



## নির্বাচক তালিকা 2026 S25 পশ্চিমবঙ্গ

বিধানসভা নির্বাচনক্ষেত্রের নং, নাম ও সংরক্ষণের স্থিতি : 238 - বান্দোয়ান (তপশীলি উপজাতি)		অংশ নং : 261																			
বিধানসভা নির্বাচনক্ষেত্রটি যে লোকসভা নির্বাচনক্ষেত্রের / ক্ষেত্রসমূহের অন্তর্ভুক্ত তার নং, নাম ও সংরক্ষণ স্থিতি : 33 - ঝাড়গ্রাম (তপশীলি উপজাতি)																					
1. সংশোধনের পূর্ণ বিবরণ																					
সংশোধনের বৎসর :	2026	নির্বাচক তালিকার পরিচিতি : বিশেষ নিবিড় সংশোধন ২০২৬ এর চূড়ান্ত ভোটার তালিকার সহিত 06-04-2026 তারিখ অবধি সংশোধিত নির্বাচক তালিকা																			
ভিত্তি তারিখ :	01-01-2026																				
সংশোধনের প্রকৃতি :	ধারাবাহিক সংশোধন 2026																				
প্রকাশনার তারিখ :	06-04-2026																				
2. অংশ ও নির্বাচনী এলাকার পূর্ণ বিবরণ :																					
অংশের ভাগ নং ও নাম :																					
1-নামভালু, উপরভালু, মাঝভালু, পঁপড়োকঁচা		<table border="1" style="width: 100%; border-collapse: collapse;"> <tr> <td>প্রধান শহর/গ্রাম</td> <td>: ভালু</td> </tr> <tr> <td>ওয়ার্ড</td> <td>:</td> </tr> <tr> <td>থানা</td> <td>: বান্দোয়ান</td> </tr> <tr> <td>গ্রাম পঞ্চগায়েত</td> <td>: গুড়ুর</td> </tr> <tr> <td>ব্লক</td> <td>: বান্দোয়ান</td> </tr> <tr> <td>মহকুমা</td> <td>: মানবাজার</td> </tr> <tr> <td>জেলা</td> <td>: পুরুলিয়া</td> </tr> <tr> <td>পিন</td> <td>: 723129</td> </tr> </table>				প্রধান শহর/গ্রাম	: ভালু	ওয়ার্ড	:	থানা	: বান্দোয়ান	গ্রাম পঞ্চগায়েত	: গুড়ুর	ব্লক	: বান্দোয়ান	মহকুমা	: মানবাজার	জেলা	: পুরুলিয়া	পিন	: 723129
প্রধান শহর/গ্রাম	: ভালু																				
ওয়ার্ড	:																				
থানা	: বান্দোয়ান																				
গ্রাম পঞ্চগায়েত	: গুড়ুর																				
ব্লক	: বান্দোয়ান																				
মহকুমা	: মানবাজার																				
জেলা	: পুরুলিয়া																				
পিন	: 723129																				
3. ভোট গ্রহন কেন্দ্রের পূর্ণ বিবরণ :																					
ভোট গ্রহন কেন্দ্রের নং, নাম :		ভোট গ্রহন কেন্দ্রের শ্রেণী :		গ্রামীণ																	
261 - ভালু প্রাইমারী স্কুল		এই অংশে সহায়ক ভোটগ্রহন কেন্দ্রের সংখ্যা		0																	
ভোট গ্রহন কেন্দ্রের ঠিকানা :		:																			
ভালু প্রাইমারী স্কুল, - রুম-1, ভালু																					
4. নির্বাচকের সংখ্যা :																					
প্রথম ক্রমিক নং	শেষ ক্রমিক নং	মোট সংখ্যা																			
		পুরুষ	মহিলা	তৃতীয় লিঙ্গ	মোট																
1	1041	515	526	0	1041																

নির্বাচক নিবন্ধন আধিকারিকের স্বাক্ষর



Nazri Naksha

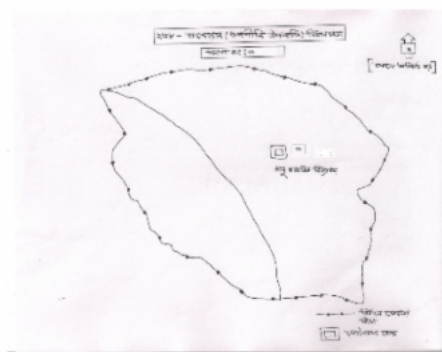

Google Map View

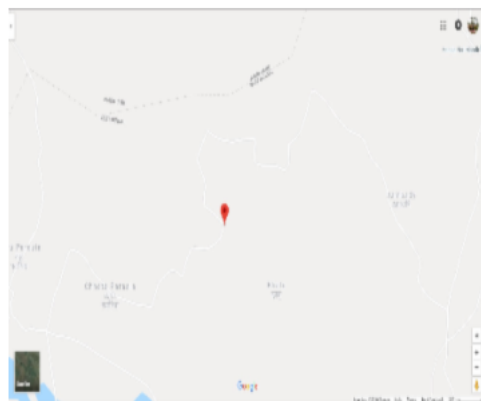

Polling Station Building Front View



Polling Station Front View



Cad View

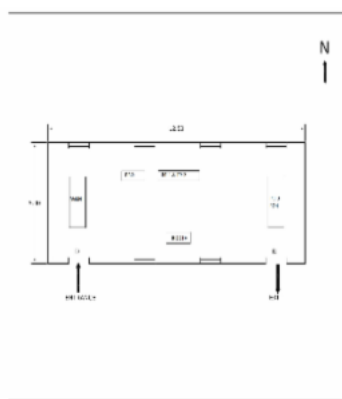

Key MAP View

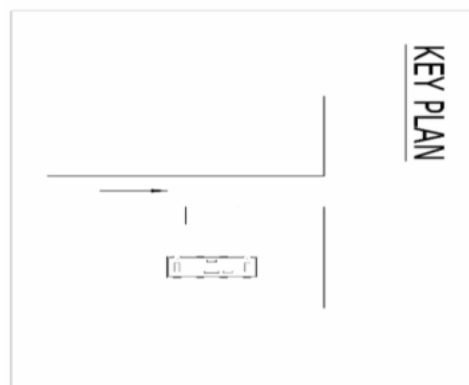



বিধানসভা নির্বাচনক্ষেত্রের নং, নাম : 238-বান্দোয়ান  
ভাগ নং, নাম : 1-নামভালু, উপরভালু, মাঝভালু, পঁপড়োকঁচা

1 নাম : কুঞ্জ কর্মকার পিতার নাম: গুলাপ কর্মকার বাড়ির নং : n0124 বয়স : 75 লিঙ্গ : পুরুষ	WB/34/233/327009	2 নাম : বৃড়ী কর্মকার স্বামীর নাম: কুঞ্জ কর্মকার বাড়ির নং : n0124 বয়স : 71 লিঙ্গ : মহিলা	XWK0693853	3 নাম : মহাদেব কর্মকার পিতার নাম: গুলাপ কর্মকার বাড়ির নং : n0124 বয়স : 66 লিঙ্গ : পুরুষ	WB/34/233/327048
4 নাম : শ্রীমতি কর্মকার স্বামীর নাম: মহাদেব কর্মকার বাড়ির নং : n0124 বয়স : 61 লিঙ্গ : মহিলা	WB/34/233/327085	5 নাম : সুনীল কর্মকার পিতার নাম: মহাদেব কর্মকার বাড়ির নং : n0124 বয়স : 41 লিঙ্গ : পুরুষ	FKP2026490	6 নাম : দিপেন কর্মকার পিতার নাম: মহাদেব কর্মকার বাড়ির নং : n0124 বয়স : 38 লিঙ্গ : পুরুষ	XWK1673425
7 নাম : রেবতী কর্মকার স্বামীর নাম: দিপেন কর্মকার বাড়ির নং : n0124 বয়স : 36 লিঙ্গ : মহিলা	XWK1004779	8 নাম : বিপ্লব মাহাত পিতার নাম: ধনঞ্জয় মাহাত বাড়ির নং : n0124 বয়স : 30 লিঙ্গ : পুরুষ	XWK1759224	9 নাম : আশিষ কুমার মাঝি পিতার নাম: অবনী কান্ত মাঝি বাড়ির নং : n0124 বয়স : 29 লিঙ্গ : পুরুষ	XWK1759190
10 নাম : গোবিন্দ মাহাত পিতার নাম: দিলিপ মাহাত বাড়ির নং : n0124 বয়স : 29 লিঙ্গ : পুরুষ	XWK1759182	11 নাম : পরিক্ষিত কর্মকার পিতার নাম: চরন কর্মকার বাড়ির নং : n0125 বয়স : 61 লিঙ্গ : পুরুষ	WB/34/233/327007	12 নাম : গুরুবাবী কর্মকার স্বামীর নাম: পরিক্ষিত কর্মকার বাড়ির নং : n0125 বয়স : 56 লিঙ্গ : মহিলা	WB/34/233/327084
13 নাম : রনজিত মুর্মু মায়ের নাম: পূর্ন চন্দ্র মুর্মু বাড়ির নং : n0124 বয়স : 44 লিঙ্গ : পুরুষ	XWK1759208	14 নাম : সুমিত্রা মাহাত স্বামীর নাম: গোবিন্দ মাহাত বাড়ির নং : এন0197 বয়স : 22 লিঙ্গ : মহিলা	XWK2494912	15 নাম : কলাবতী কর্মকার পিতার নাম: কুঞ্জ কর্মকার বাড়ির নং : n0124 বয়স : 42 লিঙ্গ : মহিলা	FKP2026516
16 নাম : ফুলমনি কর্মকার পিতার নাম: কুঞ্জ কর্মকার বাড়ির নং : 124 বয়স : 31 লিঙ্গ : মহিলা	XWK2080315	17 নাম : আশালতা কর্মকার স্বামীর নাম: সুনীল কর্মকার বাড়ির নং : n0124 বয়স : 37 লিঙ্গ : মহিলা	XWK1004787	18 নাম : বিশ্বদেব কর্মকার পিতার নাম: সুনীল কর্মকার বাড়ির নং : এন0124 বয়স : 21 লিঙ্গ : পুরুষ	XWK2583623
19 নাম : শোভা রানী মাঝি স্বামীর নাম: মহারাজ মাঝি বাড়ির নং : নং 002 বয়স : 23 লিঙ্গ : মহিলা	XWK2354520	20 নাম : সন্ধ্যা টুডু স্বামীর নাম: সমীর টুডু বাড়ির নং : এন0031 বয়স : 26 লিঙ্গ : মহিলা	XWK2080299	21 নাম : দুর্গা মনি টুডু স্বামীর নাম: কিংকর টুডু বাড়ির নং : n0025 বয়স : 58 লিঙ্গ : মহিলা	FKP2026581
22 নাম : শঙ্কর চন্দ্র টুডু পিতার নাম: দশরথ টুডু বাড়ির নং : n0003 বয়স : 59 লিঙ্গ : পুরুষ	WB/34/233/327204	23 নাম : খেরওয়াল টুডু পিতার নাম: সঞ্জয় টুডু বাড়ির নং : এন0031 বয়স : 25 লিঙ্গ : পুরুষ	XWK2080646	24 নাম : রঞ্জিত টুডু পিতার নাম: মনহার টুডু বাড়ির নং : এন0031 বয়স : 21 লিঙ্গ : পুরুষ	XWK2494805
25 নাম : সমীর টুডু পিতার নাম: সঞ্জয় টুডু বাড়ির নং : n0031 বয়স : 28 লিঙ্গ : পুরুষ	XWK1924919	26 নাম : পয়রানী টুডু স্বামীর নাম: সদানন্দ মান্ডি বাড়ির নং : ঝরিবাদ বয়স : 26 লিঙ্গ : মহিলা	XWK1962950	27 নাম : অনীতা টুডু মায়ের নাম: সুন্দরী টুডু বাড়ির নং : এন0033 বয়স : 21 লিঙ্গ : মহিলা	XWK2448587
28 নাম : সুস্মিতা টুডু মান্ডি স্বামীর নাম: রুপচাঁদ টুডু বাড়ির নং : এন0001 বয়স : 22 লিঙ্গ : মহিলা	XWK2448603	29 নাম : পঞ্চানন টুডু পিতার নাম: রজন টুডু বাড়ির নং : এন0004 বয়স : 33 লিঙ্গ : পুরুষ	XWK1247790	30 নাম : চাঁদরাই টুডু পিতার নাম: শঙ্কর চন্দ্র টুডু বাড়ির নং : n0003 বয়স : 28 লিঙ্গ : পুরুষ	XWK1845064



বিধানসভা নির্বাচনক্ষেত্রের নং, নাম : 238-বাদ্দোয়ান  
ভাগ নং, নাম : 1-নামভালু, উপরভালু, মাঝভালু, পঁপড়োকঁচা

31	FKP2026730	ফটো উপলব্ধ	32	XWK1759349	ফটো উপলব্ধ	33	WB/34/233/327429	ফটো উপলব্ধ
নাম : পার্বতী টুডু স্বামীর নাম: মনীন্দ্র টুডু বাড়ির নং : n0001 বয়স : 48 লিঙ্গ : মহিলা			নাম : রুপচাঁদ টুডু পিতার নাম: নির্মল টুডু বাড়ির নং : n0001 বয়স : 29 লিঙ্গ : পুরুষ			নাম : ফনিভূষণ টুডু পিতার নাম: শ্রীকান্ত টুডু বাড়ির নং : n0002 বয়স : 71 লিঙ্গ : পুরুষ		
34	WB/34/233/327059	ফটো উপলব্ধ	35	FKP2026706	ফটো উপলব্ধ	36	XWK1247782	ফটো উপলব্ধ
নাম : মহেশ্বরী টুডু স্বামীর নাম: ফনিভূষণ টুডু বাড়ির নং : n0002 বয়স : 66 লিঙ্গ : মহিলা			নাম : মতিলাল টুডু পিতার নাম: ফনিভূষণ টুডু বাড়ির নং : n0002 বয়স : 41 লিঙ্গ : পুরুষ			নাম : মালাবতী সরেন (টুডু) স্বামীর নাম: মতিলাল টুডু বাড়ির নং : n0002 বয়স : 34 লিঙ্গ : মহিলা		
37	WB/34/233/327369	ফটো উপলব্ধ	38	FKP2026722	ফটো উপলব্ধ	39	XWK0694042	ফটো উপলব্ধ
নাম : পানশুরী টুডু স্বামীর নাম: শ্রীকান্ত টুডু বাড়ির নং : n0002 বয়স : 63 লিঙ্গ : মহিলা			নাম : বাবুলাল টুডু পিতার নাম: ফনিভূষণ টুডু বাড়ির নং : n0002 বয়স : 49 লিঙ্গ : পুরুষ			নাম : সুলোচনা টুডু স্বামীর নাম: বাবুলাল টুডু বাড়ির নং : n0002 বয়স : 42 লিঙ্গ : মহিলা		
40	XWK1759323	ফটো উপলব্ধ	41	XWK1759307	ফটো উপলব্ধ	42	XWK1759299	ফটো উপলব্ধ
নাম : মুকুন্দ মাহাত পিতার নাম: গদাধর মাহাত বাড়ির নং : n0002 বয়স : 31 লিঙ্গ : পুরুষ			নাম : রীনা মাঝি স্বামীর নাম: বিশুজিৎ মাঝি বাড়ির নং : n0002 বয়স : 31 লিঙ্গ : মহিলা			নাম : ঝিলাপী মাঝি স্বামীর নাম: যুবরাজ মাঝি বাড়ির নং : n0002 বয়স : 29 লিঙ্গ : মহিলা		
43	XWK1759281	ফটো উপলব্ধ	44	WB/34/233/327205	ফটো উপলব্ধ	45	WB/34/233/327508	ফটো উপলব্ধ
নাম : মহারাজ মাঝি পিতার নাম: নীলকমল মাঝি বাড়ির নং : n0002 বয়স : 29 লিঙ্গ : পুরুষ			নাম : পুতুল টুডু স্বামীর নাম: শঙ্কর টুডু বাড়ির নং : n0003 বয়স : 54 লিঙ্গ : মহিলা			নাম : রজন টুডু পিতার নাম: লালু টুডু বাড়ির নং : n0004 বয়স : 74 লিঙ্গ : পুরুষ		
46	WB/34/233/327509	ফটো উপলব্ধ	47	XWK1759257	ফটো উপলব্ধ	48	XWK2567030	ফটো উপলব্ধ
নাম : বিনতী টুডু স্বামীর নাম: রজন টুডু বাড়ির নং : n0004 বয়স : 64 লিঙ্গ : মহিলা			নাম : পুষ্প মাহাত স্বামীর নাম: বলরাম মাহাত বাড়ির নং : n0004 বয়স : 32 লিঙ্গ : মহিলা			নাম : কণিকা টুডু পিতার নাম: রঞ্জন টুডু বাড়ির নং : এন0004 বয়স : 26 লিঙ্গ : মহিলা		
49	FKP1228139	ফটো উপলব্ধ	50	XWK1759232	ফটো উপলব্ধ	51	WB/34/233/327498	ফটো উপলব্ধ
নাম : শ্রীমতী টুডু স্বামীর নাম: লেদম টুডু বাড়ির নং : n0005 বয়স : 56 লিঙ্গ : মহিলা			নাম : অনিতা মাঝি স্বামীর নাম: শ্যাম সুন্দর মাঝি বাড়ির নং : n0005 বয়স : 30 লিঙ্গ : মহিলা			নাম : বিমলা টুডু স্বামীর নাম: মাহিন্দী টুডু বাড়ির নং : n0007 বয়স : 65 লিঙ্গ : মহিলা		
52	XWK1247808	ফটো উপলব্ধ	53	XWK1924869	ফটো উপলব্ধ	54	XWK1673573	ফটো উপলব্ধ
নাম : রঞ্জিৎ টুডু স্বামীর নাম: বিমলা টুডু বাড়ির নং : n0007 বয়স : 37 লিঙ্গ : পুরুষ			নাম : অঞ্জনা মূর্মু স্বামীর নাম: সমীর টুডু বাড়ির নং : n0025 বয়স : 36 লিঙ্গ : মহিলা			নাম : সনাতন টুডু পিতার নাম: নির্মল টুডু বাড়ির নং : n0034 বয়স : 30 লিঙ্গ : পুরুষ		
55	FKP2026573	ফটো উপলব্ধ	56	FKP2026565	ফটো উপলব্ধ	57	XWK2566982	ফটো উপলব্ধ
নাম : ঠান্ডামনি টুডু স্বামীর নাম: নির্মল টুডু বাড়ির নং : n0034 বয়স : 51 লিঙ্গ : মহিলা			নাম : নির্মল টুডু পিতার নাম: উকিল টুডু বাড়ির নং : n0034 বয়স : 55 লিঙ্গ : পুরুষ			নাম : জাগরী হাঁসদা স্বামীর নাম: শম্ভু হাঁসদা বাড়ির নং : 30 বয়স : 22 লিঙ্গ : মহিলা		
58	FKP1223239	ফটো উপলব্ধ	59	XWK1759380	ফটো উপলব্ধ	60	WB/34/233/327388	ফটো উপলব্ধ
নাম : সুন্দরী টুডু স্বামীর নাম: মদন টুডু বাড়ির নং : n0033 বয়স : 49 লিঙ্গ : মহিলা			নাম : বিনয় কুমার টুডু পিতার নাম: পশুপতি টুডু বাড়ির নং : n0032 বয়স : 29 লিঙ্গ : পুরুষ			নাম : জশদা টুডু স্বামীর নাম: পশুপতি টুডু বাড়ির নং : n0032 বয়স : 61 লিঙ্গ : মহিলা		



61	WB/34/233/327390	FKP2026698	62	FKP2026680	63	FKP1228048
নাম : পশুপতি টুডু পিতার নাম: মোহন টুডু বাড়ির নং : n0032 বয়স : 64 লিঙ্গ : পুরুষ	ফটো উপলব্ধ	নাম : সোনামনি টুডু স্বামীর নাম: মনোহর টুডু বাড়ির নং : n0031 বয়স : 42 লিঙ্গ : মহিলা	ফটো উপলব্ধ	নাম : মনহর টুডু পিতার নাম: নবীন টুডু বাড়ির নং : n0031 বয়স : 56 লিঙ্গ : পুরুষ	ফটো উপলব্ধ	ফটো উপলব্ধ
64	FKP2026680	FKP2026672	65	FKP2026672	66	FKP2274611
নাম : কাজলী টুডু স্বামীর নাম: সঞ্জয় টুডু বাড়ির নং : n0031 বয়স : 51 লিঙ্গ : মহিলা	ফটো উপলব্ধ	নাম : সঞ্জয় টুডু পিতার নাম: নবীন টুডু বাড়ির নং : n0031 বয়স : 59 লিঙ্গ : পুরুষ	ফটো উপলব্ধ	নাম : মহেশ্বরী টুডু স্বামীর নাম: নবীন টুডু বাড়ির নং : n0031 বয়স : 71 লিঙ্গ : মহিলা	ফটো উপলব্ধ	ফটো উপলব্ধ
67	FKP2026656	WB/34/233/327475	68	FKP2026656	69	XWK1247873
নাম : দুর্গামনি টুডু স্বামীর নাম: শিশুলাল টুডু বাড়ির নং : n0028 বয়স : 42 লিঙ্গ : মহিলা	ফটো উপলব্ধ	নাম : শিশুলাল টুডু পিতার নাম: নন্দলাল টুডু বাড়ির নং : n0028 বয়স : 51 লিঙ্গ : পুরুষ	ফটো উপলব্ধ	নাম : মিলনী টুডু স্বামীর নাম: জগন্নাথ টুডু বাড়ির নং : n0027 বয়স : 40 লিঙ্গ : মহিলা	ফটো উপলব্ধ	ফটো উপলব্ধ
70	FKP2026532	FKP1222140	71	FKP1222140	72	XWK1247840
নাম : জগন্নাথ টুডু পিতার নাম: অনিল টুডু বাড়ির নং : n0027 বয়স : 51 লিঙ্গ : পুরুষ	ফটো উপলব্ধ	নাম : সুরজমনি টুডু স্বামীর নাম: অনিল টুডু বাড়ির নং : n0027 বয়স : 59 লিঙ্গ : মহিলা	ফটো উপলব্ধ	নাম : সমীর টুডু পিতার নাম: কিঙ্কর টুডু বাড়ির নং : n0025 বয়স : 38 লিঙ্গ : পুরুষ	ফটো উপলব্ধ	ফটো উপলব্ধ
73	XWK1554013	FKP2178564	74	FKP2178564	75	XWK0694109
নাম : সেবিকা টুডু স্বামীর নাম: শরৎ চন্দ্র টুডু বাড়ির নং : n0007 বয়স : 36 লিঙ্গ : মহিলা	ফটো উপলব্ধ	নাম : শরৎচন্দ্র টুডু পিতার নাম: মাহিন্দী টুডু বাড়ির নং : n0007 বয়স : 41 লিঙ্গ : পুরুষ	ফটো উপলব্ধ	নাম : মালতী টুডু স্বামীর নাম: রামপদ টুডু বাড়ির নং : n0007 বয়স : 41 লিঙ্গ : মহিলা	ফটো উপলব্ধ	ফটো উপলব্ধ
76	XWK1962976	XWK0694166	77	XWK0694166	78	XWK1584465
নাম : ধনঞ্জয় টুডু পিতার নাম: মদন টুডু বাড়ির নং : n0033 বয়স : 26 লিঙ্গ : পুরুষ	ফটো উপলব্ধ	নাম : নিয়তি পরামানিক স্বামীর নাম: কাঞ্চন পরামানিক বাড়ির নং : n0134 বয়স : 36 লিঙ্গ : মহিলা	ফটো উপলব্ধ	নাম : কনিকা হাঁসদা স্বামীর নাম: ধীরেন হাঁসদা বাড়ির নং : n0133 বয়স : 32 লিঙ্গ : মহিলা	ফটো উপলব্ধ	ফটো উপলব্ধ
79	FKP1687391	XWK0694182	80	XWK0694182	81	XWK1432178
নাম : পুষ্প পরামানিক স্বামীর নাম: সনাতন পরামানিক বাড়ির নং : n0134 বয়স : 56 লিঙ্গ : মহিলা	ফটো উপলব্ধ	নাম : নেপুড়া পরামানিক স্বামীর নাম: মনোরঞ্জন পরামানিক বাড়ির নং : n0133 বয়স : 36 লিঙ্গ : মহিলা	ফটো উপলব্ধ	নাম : মনোরঞ্জন পরামানিক পিতার নাম: সুভাষ পরামানিক বাড়ির নং : n0133 বয়স : 37 লিঙ্গ : পুরুষ	ফটো উপলব্ধ	ফটো উপলব্ধ
82	FKP2026789	XWK2531663	83	XWK2531663	84	WB/34/233/327272
নাম : ধনঞ্জয় পরামানিক পিতার নাম: সুভাষ পরামানিক বাড়ির নং : n0133 বয়স : 61 লিঙ্গ : পুরুষ	ফটো উপলব্ধ	নাম : সাবিত্রী পরামানিক স্বামীর নাম: ধনঞ্জয় পরামানিক বাড়ির নং : এন0133 বয়স : 50 লিঙ্গ : মহিলা	ফটো উপলব্ধ	নাম : বিনতা প্রামানিক স্বামীর নাম: সন্তোষ প্রামানিক বাড়ির নং : n0132 বয়স : 55 লিঙ্গ : মহিলা	ফটো উপলব্ধ	ফটো উপলব্ধ
85	FKP2026813	FKP1687409	86	FKP1687409	87	XWK2117265
নাম : সন্তোষ প্রামানিক পিতার নাম: সূর্য প্রামানিক বাড়ির নং : n0132 বয়স : 60 লিঙ্গ : পুরুষ	ফটো উপলব্ধ	নাম : পবিতা পরামানিক স্বামীর নাম: দেবেন্দ্রনাথ পরামানিক বাড়ির নং : n0132 বয়স : 52 লিঙ্গ : মহিলা	ফটো উপলব্ধ	নাম : পুটু পরামানিক পিতার নাম: সনাতন পরামানিক বাড়ির নং : এন0134 বয়স : 36 লিঙ্গ : মহিলা	ফটো উপলব্ধ	ফটো উপলব্ধ
88	XWK2164838	XWK2230183	89	XWK2230183	90	XWK2245587
নাম : গুহিরাম প্রামানিক পিতার নাম: সন্তোষ প্রামানিক বাড়ির নং : n0132 বয়স : 24 লিঙ্গ : পুরুষ	ফটো উপলব্ধ	নাম : দেবেন পরামানিক পিতার নাম: সূর্য পরামানিক বাড়ির নং : n0132 বয়স : 63 লিঙ্গ : পুরুষ	ফটো উপলব্ধ	নাম : আকাশ পরামানিক পিতার নাম: দেবেন পরামানিক বাড়ির নং : নং বয়স : 26 লিঙ্গ : পুরুষ	ফটো উপলব্ধ	ফটো উপলব্ধ

বিধানসভা নির্বাচনক্ষেত্রের নং, নাম : 238-বান্দোয়ান  
ভাগ নং, নাম : 1-নামভালু, উপরভালু, মাঝভালু, পঁপড়োকঁচা

91	FKP2026805	ফটো উপলব্ধ	92	XWK2544914	ফটো উপলব্ধ	93	XWK2163541	ফটো উপলব্ধ
নাম : সনাতন পরামানিক পিতার নাম: চন্দ্র পরামানিক বাড়ির নং : n0134 বয়স : 61 লিঙ্গ : পুরুষ			নাম : অজয় পরামানিক মায়ের নাম: নিয়তি পরামানিক বাড়ির নং : এন0134 বয়স : 20 লিঙ্গ : পুরুষ			নাম : জীতেন বেশরা পিতার নাম: নীলকমল বেশরা বাড়ির নং : n0006 বয়স : 24 লিঙ্গ : পুরুষ		
94	XWK2354496	ফটো উপলব্ধ	95	XWK2335198	ফটো উপলব্ধ	96	FKP1687441	ফটো উপলব্ধ
নাম : নমিতা বেসরা স্বামীর নাম: জিতেন বেসরা বাড়ির নং : নং 001 বয়স : 22 লিঙ্গ : মহিলা			নাম : রাজেন বেশরা পিতার নাম: নীলকমল বেশরা বাড়ির নং : নং 6 বয়স : 22 লিঙ্গ : পুরুষ			নাম : নীলকমল বেশরা পিতার নাম: হৃদয় বেশরা বাড়ির নং : n0006 বয়স : 51 লিঙ্গ : পুরুষ		
97	FKP1687458	ফটো উপলব্ধ	98	XWK1553742	ফটো উপলব্ধ	99	FKP2026821	ফটো উপলব্ধ
নাম : চঞ্চলা বেশরা স্বামীর নাম: নীলকমল বেশরা বাড়ির নং : n0006 বয়স : 47 লিঙ্গ : মহিলা			নাম : জবাবতী বেশরা স্বামীর নাম: অসিতবরন বেশরা বাড়ির নং : n0008 বয়স : 52 লিঙ্গ : মহিলা			নাম : মালিনী বেশরা স্বামীর নাম: নির্মল বেশরা বাড়ির নং : n0008 বয়স : 48 লিঙ্গ : মহিলা		
100	FKP2026904	ফটো উপলব্ধ	101	FKP2026888	ফটো উপলব্ধ	102	FKP2026979	ফটো উপলব্ধ
নাম : বিনতী বেশরা স্বামীর নাম: জগন্নাথ বেশরা বাড়ির নং : n0052 বয়স : 41 লিঙ্গ : মহিলা			নাম : স্বরূপনি বেসরা পিতার নাম: লখুরাম বেসরা বাড়ির নং : n0052 বয়স : 58 লিঙ্গ : মহিলা			নাম : চুড়ামনি বেসরা স্বামীর নাম: দেবেন্দ্র নাথ বেসরা বাড়ির নং : n0014 বয়স : 56 লিঙ্গ : মহিলা		
103	FKP1221761	ফটো উপলব্ধ	104	WB/34/233/327443	ফটো উপলব্ধ	105	WB/34/233/327377	ফটো উপলব্ধ
নাম : দেবেন্দ্রনাথ বেসরা পিতার নাম: সনাতন বেসরা বাড়ির নং : n0014 বয়স : 60 লিঙ্গ : পুরুষ			নাম : সুরজমনি বেসরা স্বামীর নাম: রাসবিহারী বেসরা বাড়ির নং : n0014 বয়স : 60 লিঙ্গ : মহিলা			নাম : রাসবিহারী বেসরা পিতার নাম: সনাতন বেসরা বাড়ির নং : n0014 বয়স : 64 লিঙ্গ : পুরুষ		
106	FKP2026920	ফটো উপলব্ধ	107	FKP1223080	ফটো উপলব্ধ	108	FKP2026912	ফটো উপলব্ধ
নাম : পার্বতী বেশরা স্বামীর নাম: আশুতোষ বেশরা বাড়ির নং : n0013 বয়স : 46 লিঙ্গ : মহিলা			নাম : শীতলী বেশরা স্বামীর নাম: বিশ্বনাথ বেশরা বাড়ির নং : n0013 বয়স : 46 লিঙ্গ : মহিলা			নাম : আশুতোষ বেসরা পিতার নাম: গোপীনাথ বেসরা বাড়ির নং : n0013 বয়স : 54 লিঙ্গ : পুরুষ		
109	FKP1135623	ফটো উপলব্ধ	110	FKP1227990	ফটো উপলব্ধ	111	XWK1247972	ফটো উপলব্ধ
নাম : বিশ্বনাথ বেসরা পিতার নাম: গোপীনাথ বেসরা বাড়ির নং : n0013 বয়স : 57 লিঙ্গ : পুরুষ			নাম : সরলা বেসরা স্বামীর নাম: গোপীনাথ বেসরা বাড়ির নং : n0013 বয়স : 71 লিঙ্গ : মহিলা			নাম : শ্যামলী বেসরা স্বামীর নাম: গুসেন বেসরা বাড়ির নং : n0011 বয়স : 35 লিঙ্গ : মহিলা		
112	FKP1135524	ফটো উপলব্ধ	113	XWK1759372	ফটো উপলব্ধ	114	XWK1673417	ফটো উপলব্ধ
নাম : সুশেন বেসরা পিতার নাম: ভরত বেসরা বাড়ির নং : n0011 বয়স : 54 লিঙ্গ : পুরুষ			নাম : ধীরেন্দ্র নাথ বেশরা পিতার নাম: রামপদ বেশরা বাড়ির নং : n0010 বয়স : 29 লিঙ্গ : পুরুষ			নাম : লক্ষীকান্ত বেশরা পিতার নাম: রামপদ বেশরা বাড়ির নং : n0010 বয়স : 33 লিঙ্গ : পুরুষ		
115	FKP2027001	ফটো উপলব্ধ	116	FKP2026995	ফটো উপলব্ধ	117	WB/34/233/327428	ফটো উপলব্ধ
নাম : মাকুমনি বেসরা স্বামীর নাম: রামপদ বেসরা বাড়ির নং : n0010 বয়স : 56 লিঙ্গ : মহিলা			নাম : রামপদ বেসরা পিতার নাম: লক্ষী নারায়ন বেসরা বাড়ির নং : n0010 বয়স : 61 লিঙ্গ : পুরুষ			নাম : থলু বেসরা স্বামীর নাম: চন্দ্রমোহন বেসরা বাড়ির নং : n0009 বয়স : 86 লিঙ্গ : মহিলা		
118	XWK0694216	ফটো উপলব্ধ	119	XWK1432012	ফটো উপলব্ধ	120	FKP2026839	ফটো উপলব্ধ
নাম : গীতাজলী বেশরা পিতার নাম: অসিত বরন বেশরা বাড়ির নং : n0008 বয়স : 36 লিঙ্গ : মহিলা			নাম : পানমনি বেসরা স্বামীর নাম: মধুসূদন বেসরা বাড়ির নং : n0008 বয়স : 38 লিঙ্গ : মহিলা			নাম : শুকলাল বেশরা পিতার নাম: অভিরাম বেশরা বাড়ির নং : n0008 বয়স : 46 লিঙ্গ : পুরুষ		



121	FKP1135508	নাম : মধুসূদন বৈশরা পিতার নাম: অভিরাম বৈশরা বাড়ির নং : n0008 বয়স : 47 লিঙ্গ : পুরুষ	ফটো উপলব্ধ	122	XWK2274280	নাম : অর্জুন বৈশরা পিতার নাম: নির্মল বৈশরা বাড়ির নং : নং141 বয়স : 23 লিঙ্গ : পুরুষ	ফটো উপলব্ধ	123	XWK2335164	নাম : খকোন বৈশরা পিতার নাম: জগন্নাথ বৈশরা বাড়ির নং : নং 52 বয়স : 22 লিঙ্গ : পুরুষ	ফটো উপলব্ধ
124	XWK2354546	নাম : সারিধরম বৈসরা পিতার নাম: বিশ্বনাথ বৈসরা বাড়ির নং : নং 13 বয়স : 22 লিঙ্গ : পুরুষ	ফটো উপলব্ধ	125	WB/34/233/327294	নাম : নির্মল বৈশরা পিতার নাম: অভিরাম বৈসরা বাড়ির নং : n0008 বয়স : 53 লিঙ্গ : পুরুষ	ফটো উপলব্ধ	126	XWK1924943	নাম : রবীন্দ্রনাথ বৈশরা পিতার নাম: অসিত বরন বৈশরা বাড়ির নং : n0008 বয়স : 27 লিঙ্গ : পুরুষ	ফটো উপলব্ধ
127	XWK2080323	নাম : ধর্মেন্দ্র বৈসরা পিতার নাম: জগন্নাথ বৈসরা বাড়ির নং : এন0052 বয়স : 25 লিঙ্গ : পুরুষ	ফটো উপলব্ধ	128	XWK1759356	নাম : হিমালী বৈশরা স্বামীর নাম: লক্ষীকান্ত বৈশরা বাড়ির নং : n0010 বয়স : 29 লিঙ্গ : মহিলা	ফটো উপলব্ধ	129	NVP1825215	নাম : অর্চনা মুদি স্বামীর নাম: তপন মুদি বাড়ির নং : n0054 বয়স : 29 লিঙ্গ : মহিলা	ফটো উপলব্ধ
130	XWK2448496	নাম : রাজু মুদি মায়ের নাম: কাজল মুদী বাড়ির নং : এন0126 বয়স : 21 লিঙ্গ : পুরুষ	ফটো উপলব্ধ	131	FKP1133495	নাম : তাবীবালা মুদি স্বামীর নাম: ভীম মুদি বাড়ির নং : n0138 বয়স : 65 লিঙ্গ : মহিলা	ফটো উপলব্ধ	132	XWK1924802	নাম : বাপন মুদি পিতার নাম: ভীম চন্দ্র মুদি বাড়ির নং : n0138 বয়স : 27 লিঙ্গ : পুরুষ	ফটো উপলব্ধ
133	XWK2042976	নাম : অমর মুদি পিতার নাম: শমভু মুদি বাড়ির নং : নং139 বয়স : 26 লিঙ্গ : পুরুষ	ফটো উপলব্ধ	134	XWK1963024	নাম : পূর্ণিমা মুদি স্বামীর নাম: লক্ষীকান্ত মুদি বাড়ির নং : n0212 বয়স : 26 লিঙ্গ : মহিলা	ফটো উপলব্ধ	135	XWK1845080	নাম : প্রশান্ত মুদি পিতার নাম: কালিপদ মুদি বাড়ির নং : n0137 বয়স : 30 লিঙ্গ : পুরুষ	ফটো উপলব্ধ
136	FKP1133487	নাম : ভীম চন্দ্র মুদি পিতার নাম: শুকু মুদি বাড়ির নং : n0138 বয়স : 71 লিঙ্গ : পুরুষ	ফটো উপলব্ধ	137	XWK2245603	নাম : রীতা মুদি স্বামীর নাম: প্রশান্ত মুদি বাড়ির নং : নং বয়স : 23 লিঙ্গ : মহিলা	ফটো উপলব্ধ	138	FKP1689488	নাম : রেনুকা মুদি স্বামীর নাম: শঙ্কু মুদি বাড়ির নং : n0199 বয়স : 48 লিঙ্গ : মহিলা	ফটো উপলব্ধ
139	FKP2029643	নাম : রুক্মিণী মুদি স্বামীর নাম: অবনী কান্ত মুদি বাড়ির নং : n0143 বয়স : 40 লিঙ্গ : মহিলা	ফটো উপলব্ধ	140	FKP1133529	নাম : অবনীকান্ত মুদি পিতার নাম: চুনারাম মুদি বাড়ির নং : n0143 বয়স : 49 লিঙ্গ : পুরুষ	ফটো উপলব্ধ	141	FKP2028777	নাম : মুনাবালা মুদি স্বামীর নাম: চুনারাম মুদি বাড়ির নং : n0143 বয়স : 61 লিঙ্গ : মহিলা	ফটো উপলব্ধ
142	FKP2028769	নাম : চুনারাম মুদি পিতার নাম: বলাই মুদি বাড়ির নং : n0143 বয়স : 66 লিঙ্গ : পুরুষ	ফটো উপলব্ধ	143	FKP2029650	নাম : কাজল মুদি স্বামীর নাম: হারাধন মুদি বাড়ির নং : n0142 বয়স : 39 লিঙ্গ : মহিলা	ফটো উপলব্ধ	144	FKP2029668	নাম : হারাধন মুদি পিতার নাম: হাঁড়কু মুদি বাড়ির নং : n0142 বয়স : 43 লিঙ্গ : পুরুষ	ফটো উপলব্ধ
145	FKP2028751	নাম : হাঁড়কু মুদি পিতার নাম: খেতু মুদি বাড়ির নং : n0142 বয়স : 66 লিঙ্গ : পুরুষ	ফটো উপলব্ধ	146	WB/34/233/327218	নাম : শঙ্কু মুদি পিতার নাম: শুকু মুদি বাড়ির নং : n0139 বয়স : 56 লিঙ্গ : পুরুষ	ফটো উপলব্ধ	147	XWK2553444	নাম : সোমা মুদি স্বামীর নাম: অমর মুদি বাড়ির নং : নং139 বয়স : 20 লিঙ্গ : মহিলা	ফটো উপলব্ধ
148	XWK1553726	নাম : সীতারানী মুদি পিতার নাম: কালিপদ মুদি বাড়ির নং : n0137 বয়স : 33 লিঙ্গ : মহিলা	ফটো উপলব্ধ	149	FKP2178770	নাম : লক্ষী কান্ত মুদি পিতার নাম: কালিপদ মুদি বাড়ির নং : n0137 বয়স : 38 লিঙ্গ : পুরুষ	ফটো উপলব্ধ	150	FKP1134808	নাম : কালিপদ মুদি পিতার নাম: শুকু মুদি বাড়ির নং : n0137 বয়স : 69 লিঙ্গ : পুরুষ	ফটো উপলব্ধ



বিধানসভা নির্বাচনক্ষেত্রের নং, নাম : 238-বান্দোয়ান  
ভাগ নং, নাম : 1-নামভালু, উপরভালু, মাঝভালু, পঁপড়োকঁচা

151 নাম : ঠাকুরমনি মুদি পিতার নাম: রঞ্জিৎ মুদি বাড়ির নং : নং138 বয়স : 26 লিঙ্গ : মহিলা	XWK2023141 ফটো উপলব্ধ	152 নাম : কাজল মুদি স্বামীর নাম: অর্জুন মুদি বাড়ির নং : n0126 বয়স : 42 লিঙ্গ : মহিলা	FKP2028744 ফটো উপলব্ধ	153 নাম : বিলাপী মুদি স্বামীর নাম: কার্তিক মুদি বাড়ির নং : n0126 বয়স : 66 লিঙ্গ : মহিলা	WB/34/233/327147 ফটো উপলব্ধ
154 নাম : রতনীবালা মুদি স্বামীর নাম: ঘাসিরাম মুদি বাড়ির নং : n0055 বয়স : 76 লিঙ্গ : মহিলা	WB/34/233/327103 ফটো উপলব্ধ	155 নাম : তপন মুদি পিতার নাম: বাউরীদাস মুদি বাড়ির নং : n0054 বয়স : 32 লিঙ্গ : পুরুষ	XWK1553775 ফটো উপলব্ধ	156 নাম : সাবিত্রী মুদি পিতার নাম: বাউরীদাস মুদি বাড়ির নং : n0054 বয়স : 34 লিঙ্গ : মহিলা	XWK1553783 ফটো উপলব্ধ
157 নাম : বাউরীদাস মুদি পিতার নাম: মনসারাম মুদি বাড়ির নং : n0054 বয়স : 63 লিঙ্গ : পুরুষ	XWK0696591 ফটো উপলব্ধ	158 নাম : চেপীবালা মুদি পিতার নাম: মনসারাম মুদি বাড়ির নং : n0054 বয়স : 70 লিঙ্গ : মহিলা	FKP1133776 ফটো উপলব্ধ	159 নাম : পঞ্চগনন মুদি পিতার নাম: ভীম মুদি বাড়ির নং : n0138 বয়স : 29 লিঙ্গ : পুরুষ	XWK1845148 ফটো উপলব্ধ
160 নাম : গৌতম মন্ডল পিতার নাম: সূর্য মন্ডল বাড়ির নং : n0201 বয়স : 53 লিঙ্গ : পুরুষ	FKP2371219 ফটো উপলব্ধ	161 নাম : বন্দনা মন্ডল স্বামীর নাম: গৌতম মন্ডল বাড়ির নং : n0200 বয়স : 48 লিঙ্গ : মহিলা	FKP2371201 ফটো উপলব্ধ	162 নাম : পারস মন্ডল পিতার নাম: গৌতম মন্ডল বাড়ির নং : নং201 বয়স : 23 লিঙ্গ : পুরুষ	XWK2298719 ফটো উপলব্ধ
163 নাম : দেবী মূর্মু স্বামীর নাম: পশুপতি মূর্মু বাড়ির নং : n0130 বয়স : 50 লিঙ্গ : মহিলা	XWK1924885 ফটো উপলব্ধ	164 নাম : শিবানী মূর্মু স্বামীর নাম: নিখিল মূর্মু বাড়ির নং : নং130 বয়স : 29 লিঙ্গ : মহিলা	XWK2270171 ফটো উপলব্ধ	165 নাম : পশুপতি মূর্মু অন্যান্য: গতি মূর্মু বাড়ির নং : n0131 বয়স : 58 লিঙ্গ : পুরুষ	XWK1963032 ফটো উপলব্ধ
166 নাম : জ্যোৎস্না মূর্মু স্বামীর নাম: রঘুনাথ মূর্মু বাড়ির নং : এন0129 বয়স : 30 লিঙ্গ : মহিলা	XWK2080547 ফটো উপলব্ধ	167 নাম : রঞ্জিত মূর্মু মায়ের নাম: আশিকা মূর্মু বাড়ির নং : এন0135 বয়স : 33 লিঙ্গ : পুরুষ	XWK2080562 ফটো উপলব্ধ	168 নাম : নিখিল মূর্মু পিতার নাম: বিলাস মূর্মু বাড়ির নং : 130 বয়স : 30 লিঙ্গ : পুরুষ	XWK2066397 ফটো উপলব্ধ
169 নাম : জবা মূর্মু স্বামীর নাম: রঞ্জিত মূর্মু বাড়ির নং : n0135 বয়স : 27 লিঙ্গ : মহিলা	XWK2080414 ফটো উপলব্ধ	170 নাম : পুষ্প মূর্মু স্বামীর নাম: বাদল মূর্মু বাড়ির নং : n0127 বয়স : 37 লিঙ্গ : মহিলা	XWK0696765 ফটো উপলব্ধ	171 নাম : বাদল মূর্মু পিতার নাম: শঙ্কর মূর্মু বাড়ির নং : n0127 বয়স : 42 লিঙ্গ : পুরুষ	FKP2028850 ফটো উপলব্ধ
172 নাম : রাজবালা মূর্মু স্বামীর নাম: শঙ্কর মূর্মু বাড়ির নং : 133 বয়স : 66 লিঙ্গ : মহিলা	FKP2275238 ফটো উপলব্ধ	173 নাম : খুলু মূর্মু পিতার নাম: শুকু মূর্মু বাড়ির নং : n0131 বয়স : 76 লিঙ্গ : পুরুষ	WB/34/233/327005 ফটো উপলব্ধ	174 নাম : গুশিলা মূর্মু স্বামীর নাম: বিলাস মূর্মু বাড়ির নং : n0130 বয়স : 59 লিঙ্গ : মহিলা	FKP1689512 ফটো উপলব্ধ
175 নাম : বিলাস মূর্মু পিতার নাম: গতি মূর্মু বাড়ির নং : n0130 বয়স : 63 লিঙ্গ : মহিলা	FKP2028801 ফটো উপলব্ধ	176 নাম : নীলকমল মূর্মু পিতার নাম: বিলাস মূর্মু বাড়ির নং : এন0130 বয়স : 24 লিঙ্গ : পুরুষ	XWK2567147 ফটো উপলব্ধ	177 নাম : রঘুনাথ মূর্মু মায়ের নাম: সরলা মূর্মু বাড়ির নং : n0129 বয়স : 33 লিঙ্গ : পুরুষ	XWK1673524 ফটো উপলব্ধ
178 নাম : ফুলমনি মূর্মু স্বামীর নাম: অম্বুজ মূর্মু বাড়ির নং : n0129 বয়স : 61 লিঙ্গ : মহিলা	FKP2028827 ফটো উপলব্ধ	179 নাম : সরলা মূর্মু স্বামীর নাম: নগেন মূর্মু বাড়ির নং : n0129 বয়স : 61 লিঙ্গ : মহিলা	FKP2028819 ফটো উপলব্ধ	180 নাম : স্বপন মূর্মু পিতার নাম: অম্বিনী মূর্মু বাড়ির নং : n0050 বয়স : 27 লিঙ্গ : পুরুষ	XWK1962968 ফটো উপলব্ধ

বিধানসভা নির্বাচনক্ষেত্রের নং, নাম : 238-বাদ্দোয়ান  
ভাগ নং, নাম : 1-নামভালু, উপরভালু, মাঝভালু, পঁপড়োকঁচা

181 নাম : শকুন্তলা মুর্মু স্বামীর নাম: মহাদেব মুর্মু বাড়ির নং : n0024 বয়স : 47 লিঙ্গ : মহিলা	FKP2028967 ফটো উপলব্ধ	182 নাম : লগনী মুর্মু স্বামীর নাম: সহদেব মুর্মু বাড়ির নং : n0024 বয়স : 41 লিঙ্গ : মহিলা	FKP2028959 ফটো উপলব্ধ	183 নাম : সহদেব মুর্মু পিতার নাম: বিনোদ মুর্মু বাড়ির নং : 24 বয়স : 49 লিঙ্গ : পুরুষ	FKP2275261 ফটো উপলব্ধ
184 নাম : মহাদেব মুর্মু পিতার নাম: বিনোদ মুর্মু বাড়ির নং : n0024 বয়স : 53 লিঙ্গ : পুরুষ	WB/34/233/327372 ফটো উপলব্ধ	185 নাম : গুরুদাস টুডু পিতার নাম: বিপিন টুডু বাড়ির নং : n0023 বয়স : 39 লিঙ্গ : পুরুষ	FKP2178796 ফটো উপলব্ধ	186 নাম : মানকী টুডু স্বামীর নাম: গুরুদাস টুডু বাড়ির নং : n0023 বয়স : 39 লিঙ্গ : মহিলা	XWK1352913 ফটো উপলব্ধ
187 নাম : অতিকা মুর্মু স্বামীর নাম: অমর মুর্মু বাড়ির নং : n0023 বয়স : 39 লিঙ্গ : মহিলা	XWK0696625 ফটো উপলব্ধ	188 নাম : অমর মুর্মু পিতার নাম: আনন্দ মুর্মু বাড়ির নং : n0023 বয়স : 49 লিঙ্গ : পুরুষ	FKP2028884 ফটো উপলব্ধ	189 নাম : শিবু সিং সর্দার পিতার নাম: বিভীষণ সিং সর্দার বাড়ির নং : n0022 বয়স : 41 লিঙ্গ : পুরুষ	FKP2029023 ফটো উপলব্ধ
190 নাম : জননী মুর্মু স্বামীর নাম: নরেন মুর্মু বাড়ির নং : n0022 বয়স : 53 লিঙ্গ : মহিলা	FKP2029015 ফটো উপলব্ধ	191 নাম : কলেশ্বর মুর্মু পিতার নাম: রমেশ মুর্মু বাড়ির নং : n0020 বয়স : 38 লিঙ্গ : পুরুষ	XWK1247915 ফটো উপলব্ধ	192 নাম : গুরুদাস মুর্মু পিতার নাম: শিবরাম মুর্মু বাড়ির নং : n0018 বয়স : 34 লিঙ্গ : পুরুষ	XWK1352905 ফটো উপলব্ধ
193 নাম : শান্তনা মুর্মু স্বামীর নাম: শ্যামাপদ মুর্মু বাড়ির নং : n0018 বয়স : 41 লিঙ্গ : মহিলা	FKP2029080 ফটো উপলব্ধ	194 নাম : শ্যামাপদ মুর্মু পিতার নাম: নন্দলাল মুর্মু বাড়ির নং : n0018 বয়স : 53 লিঙ্গ : পুরুষ	FKP1221605 ফটো উপলব্ধ	195 নাম : সুন্দরী মুর্মু স্বামীর নাম: শিবরাম মুর্মু বাড়ির নং : n0018 বয়স : 56 লিঙ্গ : মহিলা	WB/34/233/327454 ফটো উপলব্ধ
196 নাম : শিবরাম মুর্মু পিতার নাম: নন্দলাল মুর্মু বাড়ির নং : n0018 বয়স : 58 লিঙ্গ : পুরুষ	FKP1135854 ফটো উপলব্ধ	197 নাম : সত্যনারায়ন মুর্মু পিতার নাম: সুফল মুর্মু বাড়ির নং : n0017 বয়স : 33 লিঙ্গ : পুরুষ	XWK1553718 ফটো উপলব্ধ	198 নাম : দীপালী মুর্মু স্বামীর নাম: সুফল মুর্মু বাড়ির নং : n0017 বয়স : 58 লিঙ্গ : মহিলা	XWK2518256 ফটো উপলব্ধ
199 নাম : ভানু সরেন স্বামীর নাম: নিরঞ্জন সরেন বাড়ির নং : n0016 বয়স : 55 লিঙ্গ : মহিলা	WB/34/233/327201 ফটো উপলব্ধ	200 নাম : গুশিলা মুর্মু স্বামীর নাম: বিজয় মুর্মু বাড়ির নং : n0016 বয়স : 46 লিঙ্গ : মহিলা	FKP1135680 ফটো উপলব্ধ	201 নাম : বিজয় মুর্মু পিতার নাম: সুরন্দ মুর্মু বাড়ির নং : n0016 বয়স : 59 লিঙ্গ : পুরুষ	FKP1135698 ফটো উপলব্ধ
202 নাম : রসমানি মুর্মু পিতার নাম: সুরন্দ মুর্মু বাড়ির নং : n0016 বয়স : 66 লিঙ্গ : মহিলা	FKP1135714 ফটো উপলব্ধ	203 নাম : সাগেন মুর্মু পিতার নাম: হরিপদ মুর্মু বাড়ির নং : n0049 বয়স : 30 লিঙ্গ : পুরুষ	XWK1673482 ফটো উপলব্ধ	204 নাম : রামশঙ্কর মুর্মু পিতার নাম: জীবন চন্দ্র মুর্মু বাড়ির নং : n0051 বয়স : 41 লিঙ্গ : পুরুষ	FKP2340289 ফটো উপলব্ধ
205 নাম : মিনতি মুর্মু স্বামীর নাম: সাগেন মুর্মু বাড়ির নং : n0049 বয়স : 30 লিঙ্গ : মহিলা	XWK1963081 ফটো উপলব্ধ	206 নাম : জননী হাঁসদা স্বামীর নাম: বুদ্ধেশ্বর হাঁসদা বাড়ির নং : n0015 বয়স : 28 লিঙ্গ : মহিলা	XWK1845304 ফটো উপলব্ধ	207 নাম : কৌশল্যা মুরমু স্বামীর নাম: বঙ্কিম মুরমু বাড়ির নং : n0198 বয়স : 43 লিঙ্গ : মহিলা	FKP2029684 ফটো উপলব্ধ
208 নাম : ডালিম মুর্মু স্বামীর নাম: অর্জিত মুর্মু বাড়ির নং : n0198 বয়স : 50 লিঙ্গ : মহিলা	XWK1553700 ফটো উপলব্ধ	209 নাম : অর্জিত মুর্মু পিতার নাম: মহাদেব মুর্মু বাড়ির নং : n0198 বয়স : 59 লিঙ্গ : পুরুষ	FKP1135748 ফটো উপলব্ধ	210 নাম : কেশরী মুর্মু স্বামীর নাম: মহাদেব মুর্মু বাড়ির নং : n0198 বয়স : 70 লিঙ্গ : মহিলা	FKP2029114 ফটো উপলব্ধ



211	FKP1135441	নাম : মহাদেব মুর্মু পিতার নাম: রতন মুর্মু বাড়ির নং : n0198 বয়স : 75 লিঙ্গ : পুরুষ	ফটো উপলব্ধ	212	XWK1553874	নাম : অমিয় কুমার মুরমু পিতার নাম: জীবন চন্দ্র মুরমু বাড়ির নং : n0051 বয়স : 31 লিঙ্গ : পুরুষ	ফটো উপলব্ধ	213	WB/34/233/327318	নাম : ঠাকুরমনি মুর্মু স্বামীর নাম: জীবনচন্দ্র মুর্মু বাড়ির নং : n0051 বয়স : 66 লিঙ্গ : মহিলা	ফটো উপলব্ধ
214	FKP2029031	নাম : জীবন চন্দ্র মুর্মু পিতার নাম: ঈশ্বর মুর্মু বাড়ির নং : n0051 বয়স : 76 লিঙ্গ : পুরুষ	ফটো উপলব্ধ	215	XWK1759331	নাম : সোমলাল মুর্মু পিতার নাম: অশ্বিনী মুর্মু বাড়ির নং : n0050 বয়স : 29 লিঙ্গ : পুরুষ	ফটো উপলব্ধ	216	XWK1432020	নাম : ভুবেন মুর্মু পিতার নাম: নারীণ মুর্মু বাড়ির নং : n0050 বয়স : 46 লিঙ্গ : পুরুষ	ফটো উপলব্ধ
217	WB/34/233/327418	নাম : বাসন্তী মুর্মু স্বামীর নাম: অশ্বিনী মুর্মু বাড়ির নং : n0050 বয়স : 54 লিঙ্গ : মহিলা	ফটো উপলব্ধ	218	XWK1845106	নাম : শিশির কুমার মুর্মু পিতার নাম: শিবরাম মুর্মু বাড়ির নং : n0018 বয়স : 29 লিঙ্গ : পুরুষ	ফটো উপলব্ধ	219	XWK1845221	নাম : কাঞ্চন মুর্মু পিতার নাম: অম্বুজ মুর্মু বাড়ির নং : 134 বয়স : 29 লিঙ্গ : পুরুষ	ফটো উপলব্ধ
220	XWK1845239	নাম : আনন্দ মুর্মু পিতার নাম: অম্বুজ মুর্মু বাড়ির নং : 134 বয়স : 32 লিঙ্গ : পুরুষ	ফটো উপলব্ধ	221	XWK2080075	নাম : সজনী মুর্মু স্বামীর নাম: সোমলাল মুর্মু বাড়ির নং : এন0050 বয়স : 30 লিঙ্গ : মহিলা	ফটো উপলব্ধ	222	XWK2080422	নাম : অপর্ণা সিং সর্দার স্বামীর নাম: শিব সিং সর্দার বাড়ির নং : এন0022 বয়স : 26 লিঙ্গ : মহিলা	ফটো উপলব্ধ
223	XWK2042927	নাম : সেরমাসাজ মুর্মু পিতার নাম: অজিত মুর্মু বাড়ির নং : নং198 বয়স : 27 লিঙ্গ : পুরুষ	ফটো উপলব্ধ	224	XWK2042943	নাম : কদমনি মুর্মু পিতার নাম: সন্তোষ মুর্মু বাড়ির নং : নং015 বয়স : 26 লিঙ্গ : মহিলা	ফটো উপলব্ধ	225	XWK2209823	নাম : অঞ্জলী মুরমু স্বামীর নাম: সত্যনারায়ণ মুর্মু বাড়ির নং : n0017 বয়স : 25 লিঙ্গ : মহিলা	ফটো উপলব্ধ
226	DLP2136885	নাম : মালতী মুর্মু স্বামীর নাম: ভুবেন মুর্মু বাড়ির নং : নং 50 বয়স : 47 লিঙ্গ : মহিলা	ফটো উপলব্ধ	227	XWK2448553	নাম : ফ লতুসী মুর্মু পিতার নাম: মহাদেব মুর্মু বাড়ির নং : এন0024 বয়স : 21 লিঙ্গ : মহিলা	ফটো উপলব্ধ	228	XWK2495117	নাম : শেফালী সরেন স্বামীর নাম: কাঞ্চন মুর্মু বাড়ির নং : এন000 বয়স : 24 লিঙ্গ : মহিলা	ফটো উপলব্ধ
229	XWK2318384	নাম : রাজেন মুর্মু পিতার নাম: মহাদেব মুর্মু বাড়ির নং : ভালু বয়স : 25 লিঙ্গ : পুরুষ	ফটো উপলব্ধ	230	XWK2080703	নাম : ছবি রানি মুরমু স্বামীর নাম: অমিয় কুমার মুর্মু বাড়ির নং : এন0051 বয়স : 25 লিঙ্গ : মহিলা	ফটো উপলব্ধ	231	XWK2080687	নাম : নিভা মুর্মু স্বামীর নাম: রামশঙ্কর মুর্মু বাড়ির নং : এন0051 বয়স : 32 লিঙ্গ : মহিলা	ফটো উপলব্ধ
232	FKP2028926	নাম : চাঁদমনি মুর্মু স্বামীর নাম: সন্তোষ মুর্মু বাড়ির নং : n0015 বয়স : 62 লিঙ্গ : মহিলা	ফটো উপলব্ধ	233	XWK2163517	নাম : শ্রীকৃষ্ণ মুর্মু পিতার নাম: নরেন্দ্রনাথ মুর্মু বাড়ির নং : n0018 বয়স : 24 লিঙ্গ : পুরুষ	ফটো উপলব্ধ	234	XWK2163558	নাম : সোমলাল মুরমু পিতার নাম: বিজয় মুরমু বাড়ির নং : 016 বয়স : 24 লিঙ্গ : পুরুষ	ফটো উপলব্ধ
235	XWK2377356	নাম : দেবাশিস মুর্মু পিতার নাম: অমর মুর্মু বাড়ির নং : নং 0023 বয়স : 22 লিঙ্গ : পুরুষ	ফটো উপলব্ধ	236	FKP1222595	নাম : বঙ্কিম চন্দ্র মুর্মু পিতার নাম: মহাদেব মুর্মু বাড়ির নং : n0198 বয়স : 56 লিঙ্গ : পুরুষ	ফটো উপলব্ধ	237	XWK1845296	নাম : সঞ্চলা মুর্মু পিতার নাম: নরেন্দ্রনাথ মুর্মু বাড়ির নং : n0022 বয়স : 28 লিঙ্গ : মহিলা	ফটো উপলব্ধ
238	XWK2300663	নাম : দিলীপ মাঝি পিতার নাম: চিনিবেস মাঝি বাড়ির নং : নং37 বয়স : 23 লিঙ্গ : পুরুষ	ফটো উপলব্ধ	239	XWK1924794	নাম : সোনালী মাঝি স্বামীর নাম: রামকৃষ্ণ মাঝি বাড়ির নং : n0093 বয়স : 27 লিঙ্গ : মহিলা	ফটো উপলব্ধ	240	XWK2335172	নাম : সুকুমার মাঝি পিতার নাম: লক্ষণ মাঝি বাড়ির নং : নং 83 বয়স : 22 লিঙ্গ : পুরুষ	ফটো উপলব্ধ

বিধানসভা নির্বাচনক্ষেত্রের নং, নাম : 238-বান্দোয়ান  
ভাগ নং, নাম : 1-নামভালু, উপরভালু, মাঝভালু, পঁপড়োকঁচা

241	XWK2356970	নাম : রিক্কু মাঝি ( মাণ্ডি) স্বামীর নাম: রঞ্জিত কুমার মাঝি বাড়ির নং : নং 35 বয়স : 23 লিঙ্গ : মহিলা	ফটো উপলব্ধ	242	XWK2376390	নাম : মিলি মাঝী পিতার নাম: লক্ষ্মীকান্ত মাঝী বাড়ির নং : নং 089 বয়স : 22 লিঙ্গ : মহিলা	ফটো উপলব্ধ	243	FKP2274835	নাম : মুনা মাঝি স্বামীর নাম: ভবানী মাঝি বাড়ির নং : n0092 বয়স : 56 লিঙ্গ : মহিলা	ফটো উপলব্ধ
244	FKP2340115	নাম : রামকৃষ্ণ মাঝি পিতার নাম: অরুণ কুমার মাঝি বাড়ির নং : n0093 বয়স : 37 লিঙ্গ : পুরুষ	ফটো উপলব্ধ	245	XWK2424976	নাম : অবনীকান্ত মাঝি পিতার নাম: কিরীটি মাঝি বাড়ির নং : n0094 বয়স : 61 লিঙ্গ : পুরুষ	ফটো উপলব্ধ	246	XWK2377331	নাম : সৌরভ মাঝী পিতার নাম: পগর মাঝী বাড়ির নং : নং 074 বয়স : 22 লিঙ্গ : পুরুষ	ফটো উপলব্ধ
247	XWK1673565	নাম : দেবাশিষ মাঝি পিতার নাম: অবনীকান্ত মাঝি বাড়ির নং : n0094 বয়স : 32 লিঙ্গ : পুরুষ	ফটো উপলব্ধ	248	XWK1924893	নাম : প্রতিভা মাঝি স্বামীর নাম: অমল মাঝি বাড়ির নং : n0078 বয়স : 32 লিঙ্গ : মহিলা	ফটো উপলব্ধ	249	XWK2161826	নাম : সন্হাট মাঝি পিতার নাম: ভূইলু মাঝি বাড়ির নং : n0090 বয়স : 24 লিঙ্গ : পুরুষ	ফটো উপলব্ধ
250	XWK2209724	নাম : সমীর মাঝি পিতার নাম: কমলাকান্ত মাঝি বাড়ির নং : n0077 বয়স : 24 লিঙ্গ : পুরুষ	ফটো উপলব্ধ	251	XWK1673607	নাম : সোমনাথ মাঝি পিতার নাম: সন্তোষ মাঝি বাড়ির নং : n0075 বয়স : 30 লিঙ্গ : পুরুষ	ফটো উপলব্ধ	252	XWK1004811	নাম : সাধন চন্দ্র মাঝি পিতার নাম: চিত্তরঞ্জন মাঝি বাড়ির নং : n0093 বয়স : 36 লিঙ্গ : পুরুষ	ফটো উপলব্ধ
253	XWK2180297	নাম : বনমালী পাত্র পিতার নাম: অশোক পাত্র বাড়ির নং : n0075 বয়স : 24 লিঙ্গ : পুরুষ	ফটো উপলব্ধ	254	FKP2178606	নাম : অমল মাঝি পিতার নাম: ফটিক মাঝি বাড়ির নং : n0078 বয়স : 38 লিঙ্গ : পুরুষ	ফটো উপলব্ধ	255	XWK2268340	নাম : মহারাজ মাঝি পিতার নাম: সাধু চরন মাঝি বাড়ির নং : নং084 বয়স : 23 লিঙ্গ : মহিলা	ফটো উপলব্ধ
256	XWK1845270	নাম : সনকা মাঝি স্বামীর নাম: অবনীকান্ত মাঝি বাড়ির নং : n0210 বয়স : 39 লিঙ্গ : মহিলা	ফটো উপলব্ধ	257	XWK1845288	নাম : রাজকুমারী মাঝি মায়ের নাম: রেনী মাঝি বাড়ির নং : n0077 বয়স : 46 লিঙ্গ : মহিলা	ফটো উপলব্ধ	258	XWK2226728	নাম : শিশির কুমার মাঝি পিতার নাম: রাধিকাপ্রসাদ মাঝি বাড়ির নং : n0076 বয়স : 61 লিঙ্গ : পুরুষ	ফটো উপলব্ধ
259	XWK2245553	নাম : রাজকুমার মাঝি মায়ের নাম: চাইনা মাঝি বাড়ির নং : নং বয়স : 23 লিঙ্গ : পুরুষ	ফটো উপলব্ধ	260	XWK2080463	নাম : রাজ মাঝি পিতার নাম: ভবানী মাঝি বাড়ির নং : এন0092 বয়স : 25 লিঙ্গ : পুরুষ	ফটো উপলব্ধ	261	XWK2066355	নাম : পানপতি মাঝি মায়ের নাম: তিতালী মাঝি বাড়ির নং : এন0079 বয়স : 35 লিঙ্গ : মহিলা	ফটো উপলব্ধ
262	XWK2080307	নাম : মৃত্যুঞ্জয় মাঝি পিতার নাম: সুপারজিৎ মাঝি বাড়ির নং : 84 বয়স : 26 লিঙ্গ : পুরুষ	ফটো উপলব্ধ	263	XWK2518249	নাম : লক্ষ্মীরানী মাঝি স্বামীর নাম: নীলমোহন মাঝি বাড়ির নং : n0035 বয়স : 53 লিঙ্গ : মহিলা	ফটো উপলব্ধ	264	XWK2335206	নাম : কাঞ্চন মাঝি পিতার নাম: দেবলাল মাঝি বাড়ির নং : নং 86 বয়স : 22 লিঙ্গ : পুরুষ	ফটো উপলব্ধ
265	XWK2335214	নাম : দীপক মাঝি পিতার নাম: অরবিন্দ মাঝি বাড়ির নং : নং 37 বয়স : 22 লিঙ্গ : পুরুষ	ফটো উপলব্ধ	266	XWK2335305	নাম : ধীরেন মাঝি পিতার নাম: কমলাকান্ত মাঝি বাড়ির নং : নং 77 বয়স : 22 লিঙ্গ : পুরুষ	ফটো উপলব্ধ	267	XWK2209880	নাম : সন্দীপ মাঝি পিতার নাম: নীলমোহন মাঝি বাড়ির নং : 35 বয়স : 24 লিঙ্গ : পুরুষ	ফটো উপলব্ধ
268	FKP2027068	নাম : অনিল মাঝি পিতার নাম: কিরীটি মাঝি বাড়ির নং : n0094 বয়স : 66 লিঙ্গ : পুরুষ	ফটো উপলব্ধ	269	XWK2151710	নাম : সুধীর মাঝি পিতার নাম: যুধিষ্ঠির মাঝি বাড়ির নং : n0085 বয়স : 63 লিঙ্গ : পুরুষ	ফটো উপলব্ধ	270	XWK2180289	নাম : উত্তম মাঝি পিতার নাম: অনাদি মাঝি বাড়ির নং : n0080 বয়স : 24 লিঙ্গ : পুরুষ	ফটো উপলব্ধ



271	XWK2209849	ফটো উপলব্ধ	272	XWK2180313	ফটো উপলব্ধ	273	XWK2245629	ফটো উপলব্ধ
নাম : হেমন্ত মাঝি পিতার নাম: চিনিবাস মাঝি বাড়ির নং : n0035 বয়স : 24 লিঙ্গ : পুরুষ			নাম : বাপি মাঝি পিতার নাম: অশ্বিনী মাঝি বাড়ির নং : n0082 বয়স : 24 লিঙ্গ : পুরুষ			নাম : চিরঞ্জীৎ মাঝি পিতার নাম: লক্ষ্মীকান্ত মাঝি বাড়ির নং : নং89 বয়স : 23 লিঙ্গ : পুরুষ		
274	XWK2245637	ফটো উপলব্ধ	275	XWK2080083	ফটো উপলব্ধ	276	XWK1845262	ফটো উপলব্ধ
নাম : রোহিন পত্র পিতার নাম: অশোক পত্র বাড়ির নং : নং75 বয়স : 23 লিঙ্গ : পুরুষ			নাম : মিহির মাঝি পিতার নাম: সাধুচরন মাঝি বাড়ির নং : এন0084 বয়স : 30 লিঙ্গ : মহিলা			নাম : দিপালী মাঝি স্বামীর নাম: বিমল মাঝি বাড়ির নং : n0209 বয়স : 37 লিঙ্গ : মহিলা		
277	XWK2230225	ফটো উপলব্ধ	278	FKP2027431	ফটো উপলব্ধ	279	XWK2080448	ফটো উপলব্ধ
নাম : কমলা কান্ত মাঝি পিতার নাম: জারমন মাঝি বাড়ির নং : n0077 বয়স : 56 লিঙ্গ : পুরুষ			নাম : আদরী মাঝি স্বামীর নাম: সাধু চরন মাঝি বাড়ির নং : n0084 বয়স : 51 লিঙ্গ : মহিলা			নাম : রাকেশ মাঝি পিতার নাম: মনু মাঝি বাড়ির নং : এন0092 বয়স : 25 লিঙ্গ : পুরুষ		
280	FKP0519827	ফটো উপলব্ধ	281	FKP2027084	ফটো উপলব্ধ	282	XWK2416220	ফটো উপলব্ধ
নাম : সেজোলতা মাঝি স্বামীর নাম: সন্তোষ মাঝি বাড়ির নং : n0075 বয়স : 61 লিঙ্গ : মহিলা			নাম : শ্যামসুন্দর মাঝি পিতার নাম: অনিল মাঝি বাড়ির নং : n0094 বয়স : 40 লিঙ্গ : মহিলা			নাম : সন্তোষ মাঝি পিতার নাম: কালীপ্রসন্ন মাঝি বাড়ির নং : n0075 বয়স : 64 লিঙ্গ : পুরুষ		
283	XWK1845098	ফটো উপলব্ধ	284	XWK2017036	ফটো উপলব্ধ	285	FKP2274777	ফটো উপলব্ধ
নাম : বিরেন চন্দ্র মাঝি পিতার নাম: ছট্টলাল মাঝি বাড়ির নং : n0037 বয়স : 29 লিঙ্গ : পুরুষ			নাম : শেফালী মাঝি স্বামীর নাম: মধুসূদন মাঝি বাড়ির নং : n0098 বয়স : 28 লিঙ্গ : মহিলা			নাম : অশ্বিনী মাঝি পিতার নাম: মেঘনাদ মাঝি বাড়ির নং : n0082 বয়স : 55 লিঙ্গ : পুরুষ		
286	FKP2027241	ফটো উপলব্ধ	287	FKP2027258	ফটো উপলব্ধ	288	FKP2178580	ফটো উপলব্ধ
নাম : লুলকি মাঝি স্বামীর নাম: অশ্বিনী মাঝি বাড়ির নং : n0082 বয়স : 51 লিঙ্গ : মহিলা			নাম : অমর শঙ্কর মাঝি পিতার নাম: মেঘনাদ মাঝি বাড়ির নং : n0082 বয়স : 49 লিঙ্গ : পুরুষ			নাম : নমিতা মাঝি স্বামীর নাম: অমর শংকর মাঝি বাড়ির নং : n0082 বয়স : 41 লিঙ্গ : মহিলা		
289	FKP2027563	ফটো উপলব্ধ	290	FKP2027571	ফটো উপলব্ধ	291	FKP2027589	ফটো উপলব্ধ
নাম : পাগলী মাঝি স্বামীর নাম: পাগল মাঝি বাড়ির নং : n0083 বয়স : 73 লিঙ্গ : মহিলা			নাম : লক্ষণ মাঝি মায়ের নাম: পাগলী মাঝি বাড়ির নং : n0083 বয়স : 43 লিঙ্গ : পুরুষ			নাম : রামধন মাঝি পিতার নাম: পাগল মাঝি বাড়ির নং : n0083 বয়স : 59 লিঙ্গ : পুরুষ		
292	FKP2027597	ফটো উপলব্ধ	293	XWK1004837	ফটো উপলব্ধ	294	FKP2027415	ফটো উপলব্ধ
নাম : ভানুমতি মাঝি স্বামীর নাম: রামধন মাঝি বাড়ির নং : n0083 বয়স : 57 লিঙ্গ : মহিলা			নাম : ঝর্ণা মাঝি স্বামীর নাম: লক্ষন মাঝি বাড়ির নং : n0083 বয়স : 38 লিঙ্গ : মহিলা			নাম : চলি মাঝি স্বামীর নাম: তরনী মাঝি বাড়ির নং : n0084 বয়স : 71 লিঙ্গ : মহিলা		
295	FKP2027423	ফটো উপলব্ধ	296	FKP2027449	ফটো উপলব্ধ	297	FKP2027456	ফটো উপলব্ধ
নাম : সাধুচরন মাঝি পিতার নাম: তরনী মাঝি বাড়ির নং : n0084 বয়স : 56 লিঙ্গ : পুরুষ			নাম : সুপারজিত মাঝি পিতার নাম: তরনী মাঝি বাড়ির নং : n0084 বয়স : 46 লিঙ্গ : পুরুষ			নাম : চম্পা মাঝি পিতার নাম: তরনী মাঝি বাড়ির নং : n0084 বয়স : 42 লিঙ্গ : মহিলা		
298	XWK0694463	ফটো উপলব্ধ	299	XWK1759265	ফটো উপলব্ধ	300	FKP2178598	ফটো উপলব্ধ
নাম : তপন মাঝি পিতার নাম: তরনী মাঝি বাড়ির নং : n0084 বয়স : 37 লিঙ্গ : পুরুষ			নাম : কবিতা মাঝি স্বামীর নাম: তপন মাঝি বাড়ির নং : n0084 বয়স : 33 লিঙ্গ : মহিলা			নাম : মঞ্জুড়া মাঝি স্বামীর নাম: সুপারজিত মাঝি বাড়ির নং : n0084 বয়স : 43 লিঙ্গ : মহিলা		



301	WB/34/233/327370	ফটো উপলব্ধ	302	FKP2027738	ফটো উপলব্ধ	303	FKP2178622	ফটো উপলব্ধ
নাম : তারালা মাঝি স্বামীর নাম: সুধীরচন্দ্র মাঝি বাড়ির নং : n0085 বয়স : 61 লিঙ্গ : মহিলা			নাম : প্রশান্ত মাঝি পিতার নাম: সুধীর মাঝি বাড়ির নং : n0085 বয়স : 42 লিঙ্গ : পুরুষ			নাম : বেবীরানী মাঝি স্বামীর নাম: প্রশান্ত মাঝি বাড়ির নং : n0085 বয়স : 40 লিঙ্গ : মহিলা		
304	WB/34/233/327351	ফটো উপলব্ধ	305	FKP2178630	ফটো উপলব্ধ	306	XWK1004829	ফটো উপলব্ধ
নাম : কিরিটি মাঝি পিতার নাম: সুরেন্দ্র মাঝি বাড়ির নং : n0086 বয়স : 66 লিঙ্গ : পুরুষ			নাম : দেবলাল মাঝি পিতার নাম: কিরিটি মাঝি বাড়ির নং : n0086 বয়স : 41 লিঙ্গ : পুরুষ			নাম : ভাগ্য মাঝি স্বামীর নাম: দেবলাল মাঝি বাড়ির নং : n0086 বয়স : 37 লিঙ্গ : মহিলা		
307	FKP2274884	ফটো উপলব্ধ	308	FKP2027761	ফটো উপলব্ধ	309	WB/34/233/327016	ফটো উপলব্ধ
নাম : রুপচাঁদ মাঝি পিতার নাম: সুরেন্দ্র মাঝি বাড়ির নং : n0087 বয়স : 61 লিঙ্গ : পুরুষ			নাম : আদরী মাঝি স্বামীর নাম: রুপচাঁদ মাঝি বাড়ির নং : n0087 বয়স : 57 লিঙ্গ : মহিলা			নাম : সুচাঁদ মাঝি পিতার নাম: ভ্রমর মাঝি বাড়ির নং : n0088 বয়স : 63 লিঙ্গ : পুরুষ		
310	WB/34/233/327426	ফটো উপলব্ধ	311	FKP2178614	ফটো উপলব্ধ	312	FKP2371136	ফটো উপলব্ধ
নাম : যমুনা মাঝি স্বামীর নাম: সুচাঁদ মাঝি বাড়ির নং : n0088 বয়স : 61 লিঙ্গ : মহিলা			নাম : দীপক মাঝি পিতার নাম: সুচাঁদ মাঝি বাড়ির নং : n0088 বয়স : 41 লিঙ্গ : পুরুষ			নাম : ভীষ্ম মাঝি পিতার নাম: ছট্টলাল মাঝি বাড়ির নং : n0088 বয়স : 45 লিঙ্গ : পুরুষ		
313	FKP2371144	ফটো উপলব্ধ	314	XWK1004803	ফটো উপলব্ধ	315	WB/34/233/327496	ফটো উপলব্ধ
নাম : পুষ্প মাঝি স্বামীর নাম: ভীষ্ম মাঝি বাড়ির নং : n0088 বয়স : 38 লিঙ্গ : মহিলা			নাম : নমিতা মাঝি স্বামীর নাম: দীপক মাঝি বাড়ির নং : n0088 বয়স : 36 লিঙ্গ : মহিলা			নাম : নাজির মাঝি পিতার নাম: আনন্দ মাঝি বাড়ির নং : n0089 বয়স : 61 লিঙ্গ : পুরুষ		
316	FKP2027266	ফটো উপলব্ধ	317	FKP1134816	ফটো উপলব্ধ	318	FKP2340123	ফটো উপলব্ধ
নাম : বেনুবালা মাঝি স্বামীর নাম: নাজির মাঝি বাড়ির নং : n0089 বয়স : 59 লিঙ্গ : মহিলা			নাম : লক্ষীকান্ত মাঝি পিতার নাম: আনন্দ মাঝি বাড়ির নং : n0089 বয়স : 57 লিঙ্গ : পুরুষ			নাম : বাসন্তি মাঝি স্বামীর নাম: লক্ষীকান্ত মাঝি বাড়ির নং : n0089 বয়স : 38 লিঙ্গ : মহিলা		
319	FKP2027274	ফটো উপলব্ধ	320	FKP2027522	ফটো উপলব্ধ	321	WB/34/233/327427	ফটো উপলব্ধ
নাম : দলু মাঝি পিতার নাম: আনন্দ মাঝি বাড়ির নং : n0089 বয়স : 53 লিঙ্গ : পুরুষ			নাম : বেলা মাঝি স্বামীর নাম: ছট্টলাল মাঝি বাড়ির নং : n0090 বয়স : 66 লিঙ্গ : মহিলা			নাম : ভুইলু মাঝি পিতার নাম: ছট্টলাল মাঝি বাড়ির নং : n0090 বয়স : 49 লিঙ্গ : পুরুষ		
322	FKP2371128	ফটো উপলব্ধ	323	FKP2274827	ফটো উপলব্ধ	324	FKP1223254	ফটো উপলব্ধ
নাম : দুর্গা মাঝি স্বামীর নাম: ভুইলু মাঝি বাড়ির নং : n0090 বয়স : 41 লিঙ্গ : মহিলা			নাম : ভবানী মাঝি পিতার নাম: রাধিকাপ্রসাদ মাঝি বাড়ির নং : n0092 বয়স : 61 লিঙ্গ : পুরুষ			নাম : পবিত্র মাঝি স্বামীর নাম: কালীপদ মাঝি বাড়ির নং : n0038 বয়স : 53 লিঙ্গ : মহিলা		
325	FKP1135342	ফটো উপলব্ধ	326	XWK2019636	ফটো উপলব্ধ	327	FKP2274819	ফটো উপলব্ধ
নাম : কালীপদ মাঝি পিতার নাম: যুগল মাঝি বাড়ির নং : n0038 বয়স : 60 লিঙ্গ : পুরুষ			নাম : রিঙ্কু মাঝি পিতার নাম: শিশির কুমার মাঝি বাড়ির নং : n0076 বয়স : 27 লিঙ্গ : পুরুষ			নাম : পুটিকা মাঝি স্বামীর নাম: রাধিকাপ্রসাদ মাঝি বাড়ির নং : n0092 বয়স : 76 লিঙ্গ : মহিলা		
328	FKP2274843	ফটো উপলব্ধ	329	FKP2274728	ফটো উপলব্ধ	330	FKP2274736	ফটো উপলব্ধ
নাম : মন্টু মাঝি পিতার নাম: রাধিকাপ্রসাদ মাঝি বাড়ির নং : n0092 বয়স : 57 লিঙ্গ : পুরুষ			নাম : অরুণকুমার মাঝি পিতার নাম: গিরিজা মাঝি বাড়ির নং : n0093 বয়স : 72 লিঙ্গ : পুরুষ			নাম : মনোমোহিনী মাঝি স্বামীর নাম: অরুণকুমার মাঝি বাড়ির নং : n0093 বয়স : 63 লিঙ্গ : মহিলা		



331	FKP2274744	নাম : চিত্তরঞ্জন মাঝি পিতার নাম: গিরিজা মাঝি বাড়ির নং : n0093 বয়স : 66 লিঙ্গ : পুরুষ	ফটো উপলব্ধ	332	FKP1687748	নাম : শেফালী মাঝি স্বামীর নাম: চিত্তরঞ্জন মাঝি বাড়ির নং : n0093 বয়স : 71 লিঙ্গ : মহিলা	ফটো উপলব্ধ	333	XWK1673367	নাম : মৃত্যুঞ্জয় মাঝি পিতার নাম: চিত্তরঞ্জন মাঝি বাড়ির নং : n0093 বয়স : 30 লিঙ্গ : পুরুষ	ফটো উপলব্ধ
334	WB/34/233/327471	নাম : রেখা মাঝি স্বামীর নাম: অবনীকান্ত মাঝি বাড়ির নং : n0094 বয়স : 56 লিঙ্গ : মহিলা	ফটো উপলব্ধ	335	FKP2027076	নাম : মেনকা মাঝি স্বামীর নাম: অনিল মাঝি বাড়ির নং : n0094 বয়স : 61 লিঙ্গ : মহিলা	ফটো উপলব্ধ	336	FKP2371102	নাম : মধুসূদন মাঝি পিতার নাম: অনিল মাঝি বাড়ির নং : 098 বয়স : 36 লিঙ্গ : পুরুষ	ফটো উপলব্ধ
337	XWK2534261	নাম : অঞ্জলি মাঝি স্বামীর নাম: দেবশীষ মাঝি বাড়ির নং : এন0094 বয়স : 21 লিঙ্গ : মহিলা	ফটো উপলব্ধ	338	XWK1963065	নাম : লক্ষ্মী রানী মাঝি স্বামীর নাম: সাধন চন্দ্র মাঝি বাড়ির নং : n0093 বয়স : 26 লিঙ্গ : মহিলা	ফটো উপলব্ধ	339	XWK1963057	নাম : বন্দনা মাঝি স্বামীর নাম: সিদ্ধদেব মাঝি বাড়ির নং : n0081 বয়স : 26 লিঙ্গ : মহিলা	ফটো উপলব্ধ
340	FKP2274769	নাম : চারুবালা মাঝি স্বামীর নাম: মেঘনাদ মাঝি বাড়ির নং : n0082 বয়স : 71 লিঙ্গ : মহিলা	ফটো উপলব্ধ	341	XWK1247998	নাম : সিদ্ধদেব মাঝি পিতার নাম: করুনা মাঝি বাড়ির নং : n0081 বয়স : 38 লিঙ্গ : পুরুষ	ফটো উপলব্ধ	342	FKP2274793	নাম : ছবিবালা মাঝি স্বামীর নাম: করুনা মাঝি বাড়ির নং : n0081 বয়স : 59 লিঙ্গ : মহিলা	ফটো উপলব্ধ
343	FKP2274785	নাম : করুনা মাঝি স্বামীর নাম: কেশন মাঝি বাড়ির নং : n0081 বয়স : 63 লিঙ্গ : মহিলা	ফটো উপলব্ধ	344	FKP2027050	নাম : অনিতা মাঝি স্বামীর নাম: অনাদি মাঝি বাড়ির নং : n0080 বয়স : 49 লিঙ্গ : মহিলা	ফটো উপলব্ধ	345	WB/34/233/327380	নাম : অনাদি মাঝি পিতার নাম: ভৈষন মাঝি বাড়ির নং : n0080 বয়স : 53 লিঙ্গ : পুরুষ	ফটো উপলব্ধ
346	FKP2274694	নাম : বড়মিনা মাঝি পিতার নাম: ভৈষন মাঝি বাড়ির নং : n0080 বয়স : 63 লিঙ্গ : মহিলা	ফটো উপলব্ধ	347	FKP2274686	নাম : বাসবালা মাঝি স্বামীর নাম: ভৈষন মাঝি বাড়ির নং : 83 বয়স : 75 লিঙ্গ : মহিলা	ফটো উপলব্ধ	348	WB/34/233/327331	নাম : ভৈষন মাঝি পিতার নাম: রজনী মাঝি বাড়ির নং : n0080 বয়স : 83 লিঙ্গ : পুরুষ	ফটো উপলব্ধ
349	FKP2027662	নাম : সুরবুড়ি মাঝি স্বামীর নাম: ফটিক মাঝি বাড়ির নং : n0078 বয়স : 71 লিঙ্গ : মহিলা	ফটো উপলব্ধ	350	FKP2027654	নাম : বিমল মাঝি পিতার নাম: ফটিক মাঝি বাড়ির নং : n0078 বয়স : 42 লিঙ্গ : পুরুষ	ফটো উপলব্ধ	351	WB/34/233/327482	নাম : অবনী মাঝি পিতার নাম: জারমন মাঝি বাড়ির নং : n0077 বয়স : 53 লিঙ্গ : পুরুষ	ফটো উপলব্ধ
352	FKP2340156	নাম : কুলীবালা মাঝি স্বামীর নাম: কমলাকান্ত মাঝি বাড়ির নং : n0077 বয়স : 44 লিঙ্গ : মহিলা	ফটো উপলব্ধ	353	FKP2027555	নাম : রেনী মাঝি স্বামীর নাম: জারমন মাঝি বাড়ির নং : n0077 বয়স : 74 লিঙ্গ : মহিলা	ফটো উপলব্ধ	354	WB/34/233/327472	নাম : রাজকুমারী মাঝি স্বামীর নাম: শিশির মাঝি বাড়ির নং : n0076 বয়স : 56 লিঙ্গ : মহিলা	ফটো উপলব্ধ
355	FKP2029627	নাম : বিলাসী পাত্র স্বামীর নাম: অশোক পাত্র বাড়ির নং : n0075 বয়স : 47 লিঙ্গ : মহিলা	ফটো উপলব্ধ	356	FKP2029635	নাম : অশোক পাত্র পিতার নাম: শরত পাত্র বাড়ির নং : n0075 বয়স : 49 লিঙ্গ : পুরুষ	ফটো উপলব্ধ	357	FKP1688050	নাম : শান্তিরানী মাঝি স্বামীর নাম: সুনীল মাঝি বাড়ির নং : n0075 বয়স : 56 লিঙ্গ : মহিলা	ফটো উপলব্ধ
358	FKP1688043	নাম : সুনীল মাঝি পিতার নাম: কালীপ্রসন্ন মাঝি বাড়ির নং : n0075 বয়স : 61 লিঙ্গ : পুরুষ	ফটো উপলব্ধ	359	FKP2027324	নাম : বেহুলা মাঝি স্বামীর নাম: কালীপ্রসন্ন মাঝি বাড়ির নং : n0075 বয়স : 76 লিঙ্গ : মহিলা	ফটো উপলব্ধ	360	XWK1019074	নাম : লক্ষ্মী মাঝি স্বামীর নাম: পগর মাঝি বাড়ির নং : n0074 বয়স : 36 লিঙ্গ : মহিলা	ফটো উপলব্ধ



361	WB/34/233/327505	নাম : পগর মাঝি পিতার নাম: সতীশ মাঝি বাড়ির নং : n0074 বয়স : 49 লিঙ্গ : পুরুষ	ফটো উপলব্ধ	362	WB/34/233/327464	নাম : সমী মাঝি স্বামীর নাম: সতীশ মাঝি বাড়ির নং : n0074 বয়স : 75 লিঙ্গ : মহিলা	ফটো উপলব্ধ	363	FKP2027480	নাম : উমারানী মাঝি স্বামীর নাম: দুযোধন মাঝি বাড়ির নং : n0073 বয়স : 48 লিঙ্গ : মহিলা	ফটো উপলব্ধ
364	FKP2027472	নাম : চাইনা মাঝি স্বামীর নাম: সুদর্শন মাঝি বাড়ির নং : n0073 বয়স : 42 লিঙ্গ : মহিলা	ফটো উপলব্ধ	365	FKP1133685	নাম : দুযোধন মাঝি পিতার নাম: হলধর মাঝি বাড়ির নং : n0073 বয়স : 54 লিঙ্গ : পুরুষ	ফটো উপলব্ধ	366	WB/34/233/327491	নাম : বৃড়িলা মাঝি স্বামীর নাম: হলধর মাঝি বাড়ির নং : n0073 বয়স : 71 লিঙ্গ : মহিলা	ফটো উপলব্ধ
367	WB/34/233/327489	নাম : হলধর মাঝি পিতার নাম: গোবিন্দ মাঝি বাড়ির নং : n0073 বয়স : 76 লিঙ্গ : পুরুষ	ফটো উপলব্ধ	368	XWK2585255	নাম : সচিন মাঝি পিতার নাম: দুর্ঘধন মাঝি বাড়ির নং : এন0073 বয়স : 20 লিঙ্গ : পুরুষ	ফটো উপলব্ধ	369	XWK1673656	নাম : যুবরাজ মাঝি পিতার নাম: নীলকমল মাঝি বাড়ির নং : n0040 বয়স : 31 লিঙ্গ : পুরুষ	ফটো উপলব্ধ
370	XWK1553999	নাম : দীনবন্ধু মাঝি পিতার নাম: নীলকমল মাঝি বাড়ির নং : n0040 বয়স : 34 লিঙ্গ : পুরুষ	ফটো উপলব্ধ	371	WB/34/233/327507	নাম : বিজয় মাঝি স্বামীর নাম: নীলকমল মাঝি বাড়ির নং : n0040 বয়স : 62 লিঙ্গ : মহিলা	ফটো উপলব্ধ	372	WB/34/233/327279	নাম : নীলকমল মাঝি পিতার নাম: দশরথ মাঝি বাড়ির নং : n0040 বয়স : 64 লিঙ্গ : পুরুষ	ফটো উপলব্ধ
373	XWK1963016	নাম : কবিতা মাঝি স্বামীর নাম: দীনবন্ধু মাঝি বাড়ির নং : n0040 বয়স : 33 লিঙ্গ : মহিলা	ফটো উপলব্ধ	374	XWK1946557	নাম : দুবরাজ মাঝি পিতার নাম: সুনীল কুমার মাঝি বাড়ির নং : n0075 বয়স : 27 লিঙ্গ : পুরুষ	ফটো উপলব্ধ	375	FKP2027159	নাম : মালতীরানী মাঝি স্বামীর নাম: সুনীল মাঝি বাড়ির নং : n0037 বয়স : 46 লিঙ্গ : মহিলা	ফটো উপলব্ধ
376	FKP2027142	নাম : সুনীল মাঝি পিতার নাম: রংলাল মাঝি বাড়ির নং : n0037 বয়স : 49 লিঙ্গ : পুরুষ	ফটো উপলব্ধ	377	FKP1223262	নাম : পুষ্পলতা মাঝি স্বামীর নাম: চিনিবাস মাঝি বাড়ির নং : n0037 বয়স : 48 লিঙ্গ : মহিলা	ফটো উপলব্ধ	378	FKP1223593	নাম : চিনিবাস মাঝি পিতার নাম: রংলাল মাঝি বাড়ির নং : n0037 বয়স : 53 লিঙ্গ : পুরুষ	ফটো উপলব্ধ
379	XWK1248012	নাম : বিশ্ভজিৎ মাঝি পিতার নাম: অরবিন্দ মাঝি বাড়ির নং : n0037 বয়স : 39 লিঙ্গ : পুরুষ	ফটো উপলব্ধ	380	FKP2027134	নাম : আদরী মাঝি স্বামীর নাম: অরবিন্দ মাঝি বাড়ির নং : n0037 বয়স : 49 লিঙ্গ : মহিলা	ফটো উপলব্ধ	381	FKP2027126	নাম : অরবিন্দ মাঝি পিতার নাম: রংলাল মাঝি বাড়ির নং : n0037 বয়স : 59 লিঙ্গ : পুরুষ	ফটো উপলব্ধ
382	FKP2027100	নাম : জবারানী মাঝি স্বামীর নাম: ছুটলাল মাঝি বাড়ির নং : n0037 বয়স : 49 লিঙ্গ : মহিলা	ফটো উপলব্ধ	383	XWK2567188	নাম : অনিতা মাঝিমুদি স্বামীর নাম: বিশ্ভজিৎ মাঝি বাড়ির নং : এন0037 বয়স : 34 লিঙ্গ : মহিলা	ফটো উপলব্ধ	384	XWK2544989	নাম : জবা মাঝি স্বামীর নাম: দীপক মাঝি বাড়ির নং : এন0037 বয়স : 25 লিঙ্গ : মহিলা	ফটো উপলব্ধ
385	XWK2585289	নাম : লক্ষ্মী মাঝী স্বামীর নাম: হেমন্ত মাঝি বাড়ির নং : এন0035 বয়স : 20 লিঙ্গ : মহিলা	ফটো উপলব্ধ	386	XWK1759273	নাম : সুচিত্রা মাঝি স্বামীর নাম: জগন্নাথ মাঝি বাড়ির নং : n0036 বয়স : 29 লিঙ্গ : মহিলা	ফটো উপলব্ধ	387	XWK1248004	নাম : জগন্নাথ মাঝি পিতার নাম: মনোহর মাঝি বাড়ির নং : n0036 বয়স : 36 লিঙ্গ : পুরুষ	ফটো উপলব্ধ
388	FKP2340149	নাম : জয়দেব মাঝি পিতার নাম: মনহর মাঝি বাড়ির নং : n0036 বয়স : 42 লিঙ্গ : পুরুষ	ফটো উপলব্ধ	389	FKP2027514	নাম : সুন্দরা মাঝি স্বামীর নাম: মনহর মাঝি বাড়ির নং : n0036 বয়স : 65 লিঙ্গ : মহিলা	ফটো উপলব্ধ	390	XWK2115699	নাম : সম্পা মাহাত স্বামীর নাম: মানিক মাহাত বাড়ির নং : ভালু বয়স : 26 লিঙ্গ : মহিলা	ফটো উপলব্ধ

বিধানসভা নির্বাচনক্ষেত্রের নং, নাম : 238-বাদ্দোয়ান  
ভাগ নং, নাম : 1-নামভালু, উপরভালু, মাঝভালু, পঁপড়োকঁচা

391	XWK1673557	নাম : রঞ্জিত কুমার মাঝি পিতার নাম: নীলমোহন মাঝি বাড়ির নং : n0035 বয়স : 30 লিঙ্গ : পুরুষ	ফটো উপলব্ধ	392	WB/34/233/327231	নাম : নীলমোহন মাঝি পিতার নাম: যুগল মাঝি বাড়ির নং : n0035 বয়স : 71 লিঙ্গ : পুরুষ	ফটো উপলব্ধ	393	FKP2027530	নাম : সরস্বতী মাঝি স্বামীর নাম: জয়দেব মাঝি বাড়ির নং : n0026 বয়স : 42 লিঙ্গ : মহিলা	ফটো উপলব্ধ
394	FKP2340131	নাম : উষারানী মাঝি স্বামীর নাম: মনু মাঝি বাড়ির নং : n0092 বয়স : 38 লিঙ্গ : মহিলা	ফটো উপলব্ধ	395	XWK2598845	নাম : মমতা রানি মাঝি স্বামীর নাম: রাকেশ মাঝি বাড়ির নং : এন0092 বয়স : 20 লিঙ্গ : মহিলা	ফটো উপলব্ধ	396	XWK2012623	নাম : বিজয় মাঝী অন্যান্য: লহোদেব মাঝি বাড়ির নং : n0121 বয়স : 30 লিঙ্গ : পুরুষ	ফটো উপলব্ধ
397	XWK2354538	নাম : রিলেমালি মান্দি পিতার নাম: কমলাকান্ত মান্দি বাড়ির নং : নং002 বয়স : 22 লিঙ্গ : মহিলা	ফটো উপলব্ধ	398	XWK1645514	নাম : ছবি মান্দি স্বামীর নাম: দুর্গাপদ মান্দি বাড়ির নং : n0213 বয়স : 33 লিঙ্গ : মহিলা	ফটো উপলব্ধ	399	XWK2080331	নাম : বিজয় মান্দি পিতার নাম: কাশীনাথ মান্দি বাড়ির নং : এন0060 বয়স : 27 লিঙ্গ : পুরুষ	ফটো উপলব্ধ
400	XWK2066389	নাম : রবিলোচন মান্দি পিতার নাম: হেমচন্দ্র মান্দি বাড়ির নং : এন0059 বয়স : 26 লিঙ্গ : পুরুষ	ফটো উপলব্ধ	401	FKP2027852	নাম : শ্যামলী মান্দি স্বামীর নাম: কার্তিক মান্দি বাড়ির নং : n0021 বয়স : 55 লিঙ্গ : মহিলা	ফটো উপলব্ধ	402	XWK2198554	নাম : এভেন মান্দি পিতার নাম: কার্তিক মান্দি বাড়ির নং : n0021 বয়স : 24 লিঙ্গ : পুরুষ	ফটো উপলব্ধ
403	FKP2027894	নাম : লক্ষীরানী মান্দি স্বামীর নাম: কমলাকান্ত মান্দি বাড়ির নং : n0047 বয়স : 42 লিঙ্গ : মহিলা	ফটো উপলব্ধ	404	XWK2080240	নাম : সাধারী মান্দি স্বামীর নাম: বিক্রম মান্দি বাড়ির নং : n0021 বয়স : 25 লিঙ্গ : মহিলা	ফটো উপলব্ধ	405	XWK1845056	নাম : সেরওয়সার মান্দি পিতার নাম: সুভাষচন্দ্র মান্দি বাড়ির নং : n0047 বয়স : 28 লিঙ্গ : পুরুষ	ফটো উপলব্ধ
406	XWK2447266	নাম : কুশল মান্দি পিতার নাম: হেম মান্দি বাড়ির নং : এন0059 বয়স : 23 লিঙ্গ : পুরুষ	ফটো উপলব্ধ	407	XWK1924851	নাম : বিক্রম মান্দি পিতার নাম: শশীকান্ত মান্দি বাড়ির নং : n0021 বয়স : 28 লিঙ্গ : পুরুষ	ফটো উপলব্ধ	408	XWK1963099	নাম : সিদুরাম মান্দি পিতার নাম: অনন্ত মান্দি বাড়ির নং : n0046 বয়স : 30 লিঙ্গ : পুরুষ	ফটো উপলব্ধ
409	FKP1221662	নাম : ভগীরথ মান্দি পিতার নাম: থলু মান্দি বাড়ির নং : n0048 বয়স : 72 লিঙ্গ : পুরুষ	ফটো উপলব্ধ	410	FKP1222124	নাম : পক মান্দি স্বামীর নাম: ভগীরথ মান্দি বাড়ির নং : n0048 বয়স : 64 লিঙ্গ : মহিলা	ফটো উপলব্ধ	411	FKP2275469	নাম : সুবাকর মান্দি পিতার নাম: ভগীরথ মান্দি বাড়ির নং : 50 বয়স : 39 লিঙ্গ : পুরুষ	ফটো উপলব্ধ
412	XWK1673581	নাম : বেলমনী মাণ্ডি স্বামীর নাম: সুধাকর মাণ্ডি বাড়ির নং : 50 বয়স : 34 লিঙ্গ : মহিলা	ফটো উপলব্ধ	413	XWK1553973	নাম : ধনঞ্জয় মাণ্ডি পিতার নাম: ভগীরথ মাণ্ডি বাড়ির নং : n0048 বয়স : 33 লিঙ্গ : পুরুষ	ফটো উপলব্ধ	414	WB/34/233/327308	নাম : ভস মান্দি পিতার নাম: তরনি মান্দি বাড়ির নং : n0059 বয়স : 57 লিঙ্গ : পুরুষ	ফটো উপলব্ধ
415	WB/34/233/327410	নাম : নিয়তি মান্দি স্বামীর নাম: ভস মান্দি বাড়ির নং : n0059 বয়স : 55 লিঙ্গ : মহিলা	ফটো উপলব্ধ	416	WB/34/233/327437	নাম : হেম মান্দি পিতার নাম: তরনী মান্দি বাড়ির নং : n0059 বয়স : 55 লিঙ্গ : পুরুষ	ফটো উপলব্ধ	417	WB/34/233/327411	নাম : বীণাপানি মান্দি স্বামীর নাম: হেম মান্দি বাড়ির নং : n0059 বয়স : 51 লিঙ্গ : মহিলা	ফটো উপলব্ধ
418	WB/34/233/327302	নাম : যুধিষ্টির মান্দি পিতার নাম: মাহিন্দী মান্দি বাড়ির নং : n0060 বয়স : 76 লিঙ্গ : পুরুষ	ফটো উপলব্ধ	419	WB/34/233/327268	নাম : রানুবালা মান্দি স্বামীর নাম: যুধিষ্টির মান্দি বাড়ির নং : n0060 বয়স : 71 লিঙ্গ : মহিলা	ফটো উপলব্ধ	420	FKP0520098	নাম : কাশীনাথ মান্দি পিতার নাম: যুধিষ্টির মান্দি বাড়ির নং : n0060 বয়স : 49 লিঙ্গ : পুরুষ	ফটো উপলব্ধ



বিধানসভা নির্বাচনক্ষেত্রের নং, নাম : 238-বান্দোয়ান  
ভাগ নং, নাম : 1-নামভালু, উপরভালু, মাঝভালু, পঁপড়োকঁচা

421	FKP1134360	ফটো উপলব্ধ	422	XWK2585297	ফটো উপলব্ধ	423	XWK1845205	ফটো উপলব্ধ
নাম : চুমিলা মাণ্ডি স্বামীর নাম: কাশীনাথ মাণ্ডি বাড়ির নং : n0060 বয়স : 48 লিঙ্গ : মহিলা			নাম : বুদ্ধদেব মন্ডি পিতার নাম: কাশীনাথ মন্ডি বাড়ির নং : এন0060 বয়স : 23 লিঙ্গ : পুরুষ			নাম : বাহাগাড় মাণ্ডি পিতার নাম: সুভাষ চন্দ্র মাণ্ডি বাড়ির নং : n0047 বয়স : 28 লিঙ্গ : পুরুষ		
424	FKP2027795	ফটো উপলব্ধ	425	FKP1135474	ফটো উপলব্ধ	426	FKP2274900	ফটো উপলব্ধ
নাম : দুলালী মান্ডি স্বামীর নাম: অনন্ত মান্ডি বাড়ির নং : n0046 বয়স : 66 লিঙ্গ : মহিলা			নাম : রূপসিং মাণ্ডি পিতার নাম: অনন্ত মাণ্ডি বাড়ির নং : n0046 বয়স : 47 লিঙ্গ : পুরুষ			নাম : টিকারাম মাণ্ডি পিতার নাম: অনন্ত মাণ্ডি বাড়ির নং : n0046 বয়স : 42 লিঙ্গ : পুরুষ		
427	XWK1247857	ফটো উপলব্ধ	428	XWK1553981	ফটো উপলব্ধ	429	FKP2027803	ফটো উপলব্ধ
নাম : ঠাকুরমনি মাণ্ডি স্বামীর নাম: টিকারাম মাণ্ডি বাড়ির নং : n0046 বয়স : 35 লিঙ্গ : মহিলা			নাম : দুর্গাপদ মাণ্ডি পিতার নাম: অনন্ত মাণ্ডি বাড়ির নং : n0046 বয়স : 34 লিঙ্গ : পুরুষ			নাম : শ্যামলী মান্ডি স্বামীর নাম: রূপ সিংমান্ডি বাড়ির নং : n0046 বয়স : 42 লিঙ্গ : মহিলা		
430	FKP1133305	ফটো উপলব্ধ	431	FKP2027845	ফটো উপলব্ধ	432	FKP2027886	ফটো উপলব্ধ
নাম : দুর্গামনি মান্ডি স্বামীর নাম: কালীপদ মান্ডি বাড়ির নং : n0021 বয়স : 81 লিঙ্গ : মহিলা			নাম : শশীকান্ত মান্ডি পিতার নাম: কালীপদ মান্ডি বাড়ির নং : n0021 বয়স : 56 লিঙ্গ : পুরুষ			নাম : পদ্মাবতী মাণ্ডি স্বামীর নাম: শশীকান্ত মাণ্ডি বাড়ির নং : n0021 বয়স : 47 লিঙ্গ : মহিলা		
433	XWK2590743	ফটো উপলব্ধ	434	FKP1223247	ফটো উপলব্ধ	435	FKP1223221	ফটো উপলব্ধ
নাম : সিধু মান্ডি পিতার নাম: কার্তিক মান্ডি বাড়ির নং : এন0021 বয়স : 21 লিঙ্গ : পুরুষ			নাম : রাইচরন মান্ডি পিতার নাম: খলু মান্ডি বাড়ির নং : n0029 বয়স : 69 লিঙ্গ : পুরুষ			নাম : অঞ্জলী মান্ডি স্বামীর নাম: রাইচরন মান্ডি বাড়ির নং : n0029 বয়স : 61 লিঙ্গ : মহিলা		
436	FKP2178655	ফটো উপলব্ধ	437	XWK0694877	ফটো উপলব্ধ	438	XWK1247865	ফটো উপলব্ধ
নাম : ধীরেন মান্ডি পিতার নাম: রাইচরন মান্ডি বাড়ির নং : n0029 বয়স : 42 লিঙ্গ : পুরুষ			নাম : সুকুমার মান্ডি পিতার নাম: রাইচরন মান্ডি বাড়ির নং : n0029 বয়স : 40 লিঙ্গ : পুরুষ			নাম : মিঠুরানী মাণ্ডি স্বামীর নাম: ধীরেন মাণ্ডি বাড়ির নং : n0029 বয়স : 39 লিঙ্গ : মহিলা		
439	XWK1759240	ফটো উপলব্ধ	440	XWK2591964	ফটো উপলব্ধ	441	WB/34/233/327467	ফটো উপলব্ধ
নাম : সুমিত্রা মাণ্ডি স্বামীর নাম: সুকুমার মাণ্ডি বাড়ির নং : n0029 বয়স : 29 লিঙ্গ : মহিলা			নাম : মিলন মান্ডি পিতার নাম: সুকুমার মাণ্ডি বাড়ির নং : এন0029 বয়স : 21 লিঙ্গ : পুরুষ			নাম : পানমনি মান্ডি স্বামীর নাম: অক্ষয়কুমার মান্ডি বাড়ির নং : n0047 বয়স : 71 লিঙ্গ : মহিলা		
442	WB/34/233/327458	ফটো উপলব্ধ	443	FKP1135490	ফটো উপলব্ধ	444	FKP2027928	ফটো উপলব্ধ
নাম : দ্রৌপদী মান্ডি স্বামীর নাম: সুভাষ মান্ডি বাড়ির নং : n0047 বয়স : 51 লিঙ্গ : মহিলা			নাম : কমলাকান্ত মান্ডি পিতার নাম: অক্ষয় মান্ডি বাড়ির নং : n0047 বয়স : 49 লিঙ্গ : পুরুষ			নাম : লক্ষী মান্ডি পিতার নাম: খলু মান্ডি বাড়ির নং : n0048 বয়স : 75 লিঙ্গ : মহিলা		
445	XWK2680684	ফটো উপলব্ধ	446	FKP0520734	ফটো উপলব্ধ	447	WB/34/233/327309	ফটো উপলব্ধ
নাম : মুক্তা মাহাত স্বামীর নাম: ধনঞ্জয় মাহাত বাড়ির নং : n0177 বয়স : 51 লিঙ্গ : মহিলা			নাম : ঝনুপুকী মাহাত পিতার নাম: শক্রয় মাহাত বাড়ির নং : n0178 বয়স : 56 লিঙ্গ : মহিলা			নাম : হিমংগু মাহাত পিতার নাম: সাগর মাহাত বাড়ির নং : n0179 বয়স : 49 লিঙ্গ : পুরুষ		
448	XWK0696369	ফটো উপলব্ধ	449	WB/34/233/327285	ফটো উপলব্ধ	450	WB/34/233/327104	ফটো উপলব্ধ
নাম : স্বর্ণলতা মাহাত স্বামীর নাম: হিমাংসু মাহাত বাড়ির নং : n0179 বয়স : 37 লিঙ্গ : মহিলা			নাম : আশতোষ মাহাত পিতার নাম: পূর্ণচন্দ্র মাহাত বাড়ির নং : n0180 বয়স : 61 লিঙ্গ : পুরুষ			নাম : বাসুদেব মাহাত পিতার নাম: পূর্ণচন্দ্র মাহাত বাড়ির নং : n0180 বয়স : 59 লিঙ্গ : পুরুষ		



বিধানসভা নির্বাচনক্ষেত্রের নং, নাম : 238-বান্দোয়ান  
ভাগ নং, নাম : 1-নামভালু, উপরভালু, মাঝভালু, পঁপড়োকঁচা

451	WB/34/233/327250	নাম : ছট্টালা মাহাত স্বামীর নাম: বাসুদেব মাহাত বাড়ির নং : n0180 বয়স : 51 লিঙ্গ : মহিলা	ফটো উপলব্ধ	452	WB/34/233/327144	নাম : অরুণ মাহাত পিতার নাম: পূর্ণচন্দ্র মাহাত বাড়ির নং : n0180 বয়স : 56 লিঙ্গ : পুরুষ	ফটো উপলব্ধ	453	WB/34/233/327031	নাম : অমরনাথ মাহাত পিতার নাম: পূর্ণচন্দ্র মাহাত বাড়ির নং : n0180 বয়স : 51 লিঙ্গ : পুরুষ	ফটো উপলব্ধ
454	FKP2340198	নাম : শিবানী মাহাত স্বামীর নাম: অমরনাথ মাহাত বাড়ির নং : n0180 বয়স : 39 লিঙ্গ : মহিলা	ফটো উপলব্ধ	455	WB/34/233/327234	নাম : রজনীবালা মাহাত স্বামীর নাম: আশুতোষ মাহাত বাড়ির নং : n0180 বয়স : 56 লিঙ্গ : মহিলা	ফটো উপলব্ধ	456	FKP2028140	নাম : জগন্নাথ মাহাত পিতার নাম: পূর্ণ চন্দ্র মাহাত বাড়ির নং : n0180 বয়স : 53 লিঙ্গ : পুরুষ	ফটো উপলব্ধ
457	FKP1134725	নাম : রেবা মাহাত স্বামীর নাম: জগন্নাথ মাহাত বাড়ির নং : n0180 বয়স : 46 লিঙ্গ : মহিলা	ফটো উপলব্ধ	458	WB/34/233/327052	নাম : আদরী মাহাত স্বামীর নাম: বিশ্বেশ্বর মাহাত বাড়ির নং : n0181 বয়স : 76 লিঙ্গ : মহিলা	ফটো উপলব্ধ	459	WB/34/233/327342	নাম : ফুকীবালা মাহাত পিতার নাম: বিশ্বেশ্বর মাহাত বাড়ির নং : n0181 বয়স : 49 লিঙ্গ : মহিলা	ফটো উপলব্ধ
460	XWK1004720	নাম : কৈলাস মাহাত পিতার নাম: বিশেষ্বর মাহাত বাড়ির নং : n0181 বয়স : 36 লিঙ্গ : পুরুষ	ফটো উপলব্ধ	461	WB/34/233/327397	নাম : দুখু মাহাত পিতার নাম: গোবিন্দ মাহাত বাড়ির নং : n0182 বয়স : 71 লিঙ্গ : পুরুষ	ফটো উপলব্ধ	462	WB/34/233/327037	নাম : চাপালা মাহাত স্বামীর নাম: দুখু মাহাত বাড়ির নং : n0182 বয়স : 66 লিঙ্গ : মহিলা	ফটো উপলব্ধ
463	XWK1673359	নাম : মমতা মাহাত পিতার নাম: দুখু মাহাত বাড়ির নং : n0182 বয়স : 32 লিঙ্গ : মহিলা	ফটো উপলব্ধ	464	FKP2028439	নাম : শকুন্তলা মাহাত পিতার নাম: দুঃখু মাহাত বাড়ির নং : n0182 বয়স : 42 লিঙ্গ : মহিলা	ফটো উপলব্ধ	465	WB/34/233/327207	নাম : বৃন্দালা মাহাত স্বামীর নাম: দুলাল মাহাত বাড়ির নং : n0183 বয়স : 91 লিঙ্গ : মহিলা	ফটো উপলব্ধ
466	FKP1133750	নাম : পবিত্রা বালা মাহাত পিতার নাম: দুলাল মাহাত বাড়ির নং : n0183 বয়স : 53 লিঙ্গ : মহিলা	ফটো উপলব্ধ	467	WB/34/233/327038	নাম : ঝিলাপী মাহাত স্বামীর নাম: গদাধর মাহাত বাড়ির নং : n0183 বয়স : 66 লিঙ্গ : মহিলা	ফটো উপলব্ধ	468	FKP1133743	নাম : কুনুবালা মাহাত পিতার নাম: শ্রীদাম মাহাত বাড়ির নং : n0184 বয়স : 66 লিঙ্গ : মহিলা	ফটো উপলব্ধ
469	WB/34/233/327029	নাম : বিচিত্রা মাহাত স্বামীর নাম: অরুণ মাহাত বাড়ির নং : n0184 বয়স : 49 লিঙ্গ : মহিলা	ফটো উপলব্ধ	470	WB/34/233/327094	নাম : মহাদেব মাহাত পিতার নাম: ধীরু মাহাত বাড়ির নং : n0185 বয়স : 71 লিঙ্গ : পুরুষ	ফটো উপলব্ধ	471	WB/34/233/327050	নাম : রতিবালা মাহাত স্বামীর নাম: মহাদেব মাহাত বাড়ির নং : n0185 বয়স : 66 লিঙ্গ : মহিলা	ফটো উপলব্ধ
472	FKP1134097	নাম : সুধাকর মাহাত পিতার নাম: মহাদেব মাহাত বাড়ির নং : n0185 বয়স : 48 লিঙ্গ : পুরুষ	ফটো উপলব্ধ	473	FKP2340255	নাম : সানুবালা মাহাত স্বামীর নাম: সুধাকর মাহাত বাড়ির নং : n0185 বয়স : 41 লিঙ্গ : মহিলা	ফটো উপলব্ধ	474	FKP2178739	নাম : অসীম কুমার মাহাত পিতার নাম: মহাদেব মাহাত বাড়ির নং : n0185 বয়স : 39 লিঙ্গ : পুরুষ	ফটো উপলব্ধ
475	XWK2590156	নাম : সন্দীপ মাহাত পিতার নাম: সুধাকর মান্ডি বাড়ির নং : এন0185 বয়স : 22 লিঙ্গ : পুরুষ	ফটো উপলব্ধ	476	XWK2679181	নাম : ভাগ্যধর মাহাত পিতার নাম: ঈশ্বর মাহাত বাড়ির নং : n0186 বয়স : 65 লিঙ্গ : পুরুষ	ফটো উপলব্ধ	477	XWK0695387	নাম : পবিত্রা মাহাত পিতার নাম: ভাগ্যধর মাহাত বাড়ির নং : n0186 বয়স : 38 লিঙ্গ : পুরুষ	ফটো উপলব্ধ
478	XWK1352889	নাম : দিপালী মাহাত স্বামীর নাম: পবিত্রা মাহাত বাড়ির নং : n0186 বয়স : 33 লিঙ্গ : মহিলা	ফটো উপলব্ধ	479	WB/34/233/327276	নাম : বনমালী মাহাত পিতার নাম: হরি মাহাত বাড়ির নং : n0188 বয়স : 71 লিঙ্গ : পুরুষ	ফটো উপলব্ধ	480	FKP2275162	নাম : তুষ্টালা মাহাত স্বামীর নাম: বনমালী মাহাত বাড়ির নং : n0188 বয়স : 66 লিঙ্গ : মহিলা	ফটো উপলব্ধ



481	WB/34/233/327165	ফটো উপলব্ধ	482	XWK0696336	ফটো উপলব্ধ	483	FKP2028652	ফটো উপলব্ধ
নাম : বংশীধর মাহাত পিতার নাম: বনমালী মাহাত বাড়ির নং : n0188 বয়স : 49 লিঙ্গ : পুরুষ			নাম : শিবানী মাহাত স্বামীর নাম: বংশীধর মাহাত বাড়ির নং : n0188 বয়স : 40 লিঙ্গ : মহিলা			নাম : অরুণ চন্দ্র মাহাত পিতার নাম: বনমালী মাহাত বাড়ির নং : n0188 বয়স : 46 লিঙ্গ : পুরুষ		
484	XWK1553890	ফটো উপলব্ধ	485	XWK1845213	ফটো উপলব্ধ	486	XWK0695718	ফটো উপলব্ধ
নাম : কুন্তি মাহাত স্বামীর নাম: অরুণ চন্দ্র মাহাত বাড়ির নং : n0188 বয়স : 31 লিঙ্গ : মহিলা			নাম : রাজকিশোর মাহাত পিতার নাম: আশুতোষ মাহাত বাড়ির নং : n0180 বয়স : 28 লিঙ্গ : পুরুষ			নাম : জ্যোৎস্না মাহাত পিতার নাম: গতি মাহাত বাড়ির নং : n0168 বয়স : 37 লিঙ্গ : মহিলা		
487	XWK1553908	ফটো উপলব্ধ	488	FKP2275071	ফটো উপলব্ধ	489	FKP2275089	ফটো উপলব্ধ
নাম : সঞ্জয় কুমার মাহাত পিতার নাম: গতি মাহাত বাড়ির নং : n0168 বয়স : 31 লিঙ্গ : পুরুষ			নাম : গোকুল মাহাত পিতার নাম: বরজু মাহাত বাড়ির নং : n0169 বয়স : 63 লিঙ্গ : পুরুষ			নাম : উত্তরা মাহাত স্বামীর নাম: গোকুল মাহাত বাড়ির নং : 176 বয়স : 59 লিঙ্গ : মহিলা		
490	XWK1247881	ফটো উপলব্ধ	491	XWK1759364	ফটো উপলব্ধ	492	XWK2151546	ফটো উপলব্ধ
নাম : সহদেব মাহাত পিতার নাম: গোকুল মাহাত বাড়ির নং : n0169 বয়স : 36 লিঙ্গ : পুরুষ			নাম : বুধন মাহাত স্বামীর নাম: সহদেব মাহাত বাড়ির নং : n0169 বয়স : 29 লিঙ্গ : মহিলা			নাম : বুনপুকী মাহাত স্বামীর নাম: অলোক মাহাত বাড়ির নং : n0100 বয়স : 61 লিঙ্গ : মহিলা		
493	XWK1553932	ফটো উপলব্ধ	494	XWK1673375	ফটো উপলব্ধ	495	WB/34/233/327172	ফটো উপলব্ধ
নাম : নীলকমল মাহাত পিতার নাম: গোকুল মাহাত বাড়ির নং : n0169 বয়স : 33 লিঙ্গ : পুরুষ			নাম : ছবিরানী মাহাত স্বামীর নাম: নীলকমল মাহাত বাড়ির নং : n0169 বয়স : 30 লিঙ্গ : মহিলা			নাম : সুশারীবালা মাহাত স্বামীর নাম: সতীশ মাহাত বাড়ির নং : n0170 বয়স : 61 লিঙ্গ : মহিলা		
496	FKP2340164	ফটো উপলব্ধ	497	XWK0695205	ফটো উপলব্ধ	498	XWK1845072	ফটো উপলব্ধ
নাম : বিশ্বনাথ মাহাত পিতার নাম: সতীশ মাহাত বাড়ির নং : n0170 বয়স : 41 লিঙ্গ : পুরুষ			নাম : ভবানী মাহাত স্বামীর নাম: বিশ্বনাথ মাহাত বাড়ির নং : n0170 বয়স : 37 লিঙ্গ : মহিলা			নাম : জানকী মাহাত স্বামীর নাম: কৃষ্ণপদ মাহাত বাড়ির নং : n0203 বয়স : 28 লিঙ্গ : মহিলা		
499	XWK1004738	ফটো উপলব্ধ	500	WB/34/233/327131	ফটো উপলব্ধ	501	XWK1845114	ফটো উপলব্ধ
নাম : পদ্মাবতী মাহাত পিতার নাম: গতি মাহাত বাড়ির নং : n0168 বয়স : 39 লিঙ্গ : মহিলা			নাম : কমলিনী মাহাত স্বামীর নাম: ভাগ্যধর মাহাত বাড়ির নং : n0186 বয়স : 55 লিঙ্গ : মহিলা			নাম : বেদনী মাহাত স্বামীর নাম: শিবরাম মাহাত বাড়ির নং : n0204 বয়স : 30 লিঙ্গ : মহিলা		
502	XWK1845122	ফটো উপলব্ধ	503	WB/34/233/327328	ফটো উপলব্ধ	504	FKP2028454	ফটো উপলব্ধ
নাম : ধনঞ্জয় মাহাত পিতার নাম: অনিল চন্দ্র মাহাত বাড়ির নং : n0165 বয়স : 28 লিঙ্গ : পুরুষ			নাম : গোরচাঁদ মাহাত পিতার নাম: হরিপদ মাহাত বাড়ির নং : n0072 বয়স : 76 লিঙ্গ : পুরুষ			নাম : ফুলমনি মাহাত স্বামীর নাম: গোরচাঁদ মাহাত বাড়ির নং : n0072 বয়স : 66 লিঙ্গ : মহিলা		
505	WB/34/233/327240	ফটো উপলব্ধ	506	FKP2028421	ফটো উপলব্ধ	507	FKP1223692	ফটো উপলব্ধ
নাম : বুনপুকী মাহাত স্বামীর নাম: সুরন্দ মাহাত বাড়ির নং : n0095 বয়স : 76 লিঙ্গ : মহিলা			নাম : রাধানাথ মাহাত পিতার নাম: সুরন্দ মাহাত বাড়ির নং : n0095 বয়স : 49 লিঙ্গ : পুরুষ			নাম : যারমনি মাহাত স্বামীর নাম: রাধানাথ মাহাত বাড়ির নং : n0095 বয়স : 47 লিঙ্গ : মহিলা		
508	FKP2028397	ফটো উপলব্ধ	509	FKP2178705	ফটো উপলব্ধ	510	FKP2178697	ফটো উপলব্ধ
নাম : মুক্তি মাহাত পিতার নাম: চুনারাম মাহাত বাড়ির নং : n0096 বয়স : 49 লিঙ্গ : পুরুষ			নাম : শক্তি মাহাত স্বামীর নাম: মুক্তি মাহাত বাড়ির নং : n0096 বয়স : 40 লিঙ্গ : মহিলা			নাম : ভক্ত মাহাত পিতার নাম: চুনারাম মাহাত বাড়ির নং : n0096 বয়স : 39 লিঙ্গ : পুরুষ		



বিধানসভা নির্বাচনক্ষেত্রের নং, নাম : 238-বাদ্দোয়ান  
ভাগ নং, নাম : 1-নামভালু, উপরভালু, মাঝভালু, পঁপড়োকঁচা

511 নাম : তিলকা মাহাত স্বামীর নাম: ভক্ত মাহাত বাড়ির নং : n0096 বয়স : 39 লিঙ্গ : মহিলা	XWK0695882 ফটো উপলব্ধ	512 নাম : রঞ্জিত মাহাত পিতার নাম: মুক্তি মাহাত বাড়ির নং : এন0096 বয়স : 22 লিঙ্গ : পুরুষ	XWK2582369 ফটো উপলব্ধ	513 নাম : পঞ্চানন মাহাত পিতার নাম: বিষ্ণু মাহাত বাড়ির নং : n0097 বয়স : 65 লিঙ্গ : পুরুষ	XWK2514818 ফটো উপলব্ধ
514 নাম : খুসকী মাহাত স্বামীর নাম: পঞ্চানন মাহাত বাড়ির নং : n0097 বয়স : 60 লিঙ্গ : মহিলা	FKP2028637 ফটো উপলব্ধ	515 নাম : বিজয় মাহাত পিতার নাম: পঞ্চানন মাহাত বাড়ির নং : n0097 বয়স : 31 লিঙ্গ : পুরুষ	XWK1553916 ফটো উপলব্ধ	516 নাম : অক্ষয় মাহাত পিতার নাম: বিষ্ণু মাহাত বাড়ির নং : n0097 বয়স : 56 লিঙ্গ : পুরুষ	WB/34/233/327436 ফটো উপলব্ধ
517 নাম : মঞ্জু মাহাত স্বামীর নাম: অক্ষয় মাহাত বাড়ির নং : n0097 বয়স : 39 লিঙ্গ : মহিলা	XWK1553809 ফটো উপলব্ধ	518 নাম : মহেন্দ্র মাহাত পিতার নাম: শ্রীপতি মাহাত বাড়ির নং : n0098 বয়স : 61 লিঙ্গ : পুরুষ	FKP2028595 ফটো উপলব্ধ	519 নাম : ঝালুবালা মাহাত স্বামীর নাম: মহেন্দ্র মাহাত বাড়ির নং : n0098 বয়স : 56 লিঙ্গ : মহিলা	FKP1223650 ফটো উপলব্ধ
520 নাম : কুন্তিবাস মাহাত পিতার নাম: মহেন্দ্র মাহাত বাড়ির নং : n0098 বয়স : 38 লিঙ্গ : পুরুষ	FKP2178747 ফটো উপলব্ধ	521 নাম : সুন্দরা মাহাত স্বামীর নাম: কুন্তিবাস মাহাত বাড়ির নং : n0098 বয়স : 34 লিঙ্গ : মহিলা	XWK1553817 ফটো উপলব্ধ	522 নাম : উত্তম কুমার মাহাত পিতার নাম: মহেন্দ্র মাহাত বাড়ির নং : n0098 বয়স : 30 লিঙ্গ : পুরুষ	XWK1759398 ফটো উপলব্ধ
523 নাম : নাজির মাহাত পিতার নাম: শ্রীপতি মাহাত বাড়ির নং : n0098 বয়স : 56 লিঙ্গ : পুরুষ	WB/34/233/327317 ফটো উপলব্ধ	524 নাম : অলোক মাহাত পিতার নাম: শ্রীপতি মাহাত বাড়ির নং : n0100 বয়স : 66 লিঙ্গ : পুরুষ	WB/34/233/327152 ফটো উপলব্ধ	525 নাম : গুলাপী মাহাত স্বামীর নাম: নগেন্দ্র মাহাত বাড়ির নং : n0101 বয়স : 61 লিঙ্গ : মহিলা	FKP2275014 ফটো উপলব্ধ
526 নাম : বলরাম মাহাত পিতার নাম: নগেন্দ্র মাহাত বাড়ির নং : n0101 বয়স : 36 লিঙ্গ : পুরুষ	XWK1432079 ফটো উপলব্ধ	527 নাম : কৃষ্ণপদ মাহাত পিতার নাম: নগেন্দ্রনাথ মাহাত বাড়ির নং : n0101 বয়স : 31 লিঙ্গ : পুরুষ	XWK1553833 ফটো উপলব্ধ	528 নাম : অমৃত মাহাত পিতার নাম: কালীরাম মাহাত বাড়ির নং : n0102 বয়স : 71 লিঙ্গ : পুরুষ	FKP2028074 ফটো উপলব্ধ
529 নাম : চিত্তরঞ্জন মাহাত পিতার নাম: সনাতন মাহাত বাড়ির নং : n0103 বয়স : 56 লিঙ্গ : পুরুষ	WB/34/233/327396 ফটো উপলব্ধ	530 নাম : যমুনা মাহাত স্বামীর নাম: চিত্তরঞ্জন মাহাত বাড়ির নং : n0103 বয়স : 48 লিঙ্গ : মহিলা	FKP2028462 ফটো উপলব্ধ	531 নাম : অশ্বিনী মাহাত পিতার নাম: মনোরথ মাহাত বাড়ির নং : n0159 বয়স : 57 লিঙ্গ : পুরুষ	XWK2681153 ফটো উপলব্ধ
532 নাম : পারুলবালা মাহাত স্বামীর নাম: অশ্বিনী মাহাত বাড়ির নং : n0159 বয়স : 53 লিঙ্গ : মহিলা	WB/34/233/327013 ফটো উপলব্ধ	533 নাম : পুষ্পরানী মাহাত স্বামীর নাম: ধনঞ্জয় মাহাত বাড়ির নং : n0159 বয়স : 42 লিঙ্গ : মহিলা	FKP1690411 ফটো উপলব্ধ	534 নাম : রাজীব মাহাত পিতার নাম: মনোরথ মাহাত বাড়ির নং : n0159 বয়স : 43 লিঙ্গ : পুরুষ	FKP1227941 ফটো উপলব্ধ
535 নাম : তারাবালা মাহাত স্বামীর নাম: রাজীব মাহাত বাড়ির নং : n0159 বয়স : 39 লিঙ্গ : মহিলা	FKP2340180 ফটো উপলব্ধ	536 নাম : সন্তারানী মাহাত স্বামীর নাম: সন্তোষ মাহাত বাড়ির নং : n0160 বয়স : 59 লিঙ্গ : মহিলা	FKP0520650 ফটো উপলব্ধ	537 নাম : বাসুদেব মাহাত পিতার নাম: হংস মাহাত বাড়ির নং : n0160 বয়স : 65 লিঙ্গ : পুরুষ	WB/34/233/327364 ফটো উপলব্ধ
538 নাম : দীপক কুমার মাহাত পিতার নাম: বাসুদেব মাহাত বাড়ির নং : n0160 বয়স : 36 লিঙ্গ : পুরুষ	XWK1431998 ফটো উপলব্ধ	539 নাম : রেবা মাহাত পিতার নাম: চিত্তরঞ্জন মাহাত বাড়ির নং : n0103 বয়স : 26 লিঙ্গ : মহিলা	XWK1992924 ফটো উপলব্ধ	540 নাম : শান্তিরাম মাহাত পিতার নাম: নরেন্দ্রনাথ মাহাত বাড়ির নং : n0178 বয়স : 26 লিঙ্গ : পুরুষ	XWK1992916 ফটো উপলব্ধ



বিধানসভা নির্বাচনক্ষেত্রের নং, নাম : 238-বান্দোয়ান  
ভাগ নং, নাম : 1-নামভালু, উপরভালু, মাঝভালু, পঁপড়োকঁচা

541	XWK1963008	নাম : প্রকাশ মাহাত মায়ের নাম: আকালী মাহাত বাড়ির নং : n0167 বয়স : 26 লিঙ্গ : পুরুষ	ফটো উপলব্ধ	542	XWK1962992	নাম : বিশ্বজিত মাহাত পিতার নাম: বংশী মাহাত বাড়ির নং : n0109 বয়স : 26 লিঙ্গ : পুরুষ	ফটো উপলব্ধ	543	WB/34/233/327316	নাম : বৃধন মাহাত স্বামীর নাম: নাজির মাহাত বাড়ির নং : n0098 বয়স : 51 লিঙ্গ : মহিলা	ফটো উপলব্ধ
544	XWK1248046	নাম : বিভীষন মাহাত পিতার নাম: প্রহলাদ চন্দ্র মাহাত বাড়ির নং : n0171 বয়স : 34 লিঙ্গ : পুরুষ	ফটো উপলব্ধ	545	XWK1924760	নাম : ছুমু রানী মাহাতো স্বামীর নাম: কৃষ্ণপদ মাহাতো বাড়ির নং : n0101 বয়স : 27 লিঙ্গ : মহিলা	ফটো উপলব্ধ	546	XWK2452563	নাম : নেপালী মূর্মু স্বামীর নাম: বিনয় কুমার টুডু বাড়ির নং : এন0032 বয়স : 21 লিঙ্গ : মহিলা	ফটো উপলব্ধ
547	FKP1135532	নাম : সাধুচরন মাহাত পিতার নাম: হরিপদ মাহাত বাড়ির নং : n0189 বয়স : 58 লিঙ্গ : পুরুষ	ফটো উপলব্ধ	548	FKP1135375	নাম : শান্তবালী মাহাত স্বামীর নাম: সাধুচরন মাহাত বাড়ির নং : n0189 বয়স : 53 লিঙ্গ : মহিলা	ফটো উপলব্ধ	549	XWK1553940	নাম : সনত মাহাত পিতার নাম: সাধুচরন মাহাত বাড়ির নং : n0189 বয়স : 36 লিঙ্গ : পুরুষ	ফটো উপলব্ধ
550	WB/34/233/327202	নাম : অনিল মাহাত পিতার নাম: কালীরাম মাহাত বাড়ির নং : n0190 বয়স : 61 লিঙ্গ : পুরুষ	ফটো উপলব্ধ	551	WB/34/233/327171	নাম : বাসন্তীবালা মাহাত স্বামীর নাম: অনিল মাহাত বাড়ির নং : n0190 বয়স : 37 লিঙ্গ : মহিলা	ফটো উপলব্ধ	552	XWK1673383	নাম : রাকেশ মাহাত পিতার নাম: অনিল মাহাত বাড়ির নং : n0190 বয়স : 30 লিঙ্গ : পুরুষ	ফটো উপলব্ধ
553	FKP2275022	নাম : পল্লভ মাহাত স্বামীর নাম: কুঞ্জু মাহাত বাড়ির নং : n0191 বয়স : 76 লিঙ্গ : মহিলা	ফটো উপলব্ধ	554	FKP2028223	নাম : সুরুচি মাহাত স্বামীর নাম: সুনীল চন্দ্র মাহাত বাড়ির নং : n0191 বয়স : 48 লিঙ্গ : মহিলা	ফটো উপলব্ধ	555	WB/34/233/327248	নাম : আদরী মাহাত অন্যান্য: প্রফুল্ল মাহাত বাড়ির নং : n0192 বয়স : 76 লিঙ্গ : মহিলা	ফটো উপলব্ধ
556	XWK1247816	নাম : পরিতোষ মাহাত পিতার নাম: প্রফুল্ল মাহাত বাড়ির নং : n0192 বয়স : 36 লিঙ্গ : পুরুষ	ফটো উপলব্ধ	557	XWK2679207	নাম : ললিত কিশোর মাহাত পিতার নাম: বিষ্ণুচরন মাহাত বাড়ির নং : n0193 বয়স : 66 লিঙ্গ : পুরুষ	ফটো উপলব্ধ	558	WB/34/233/327193	নাম : সত্যবতী মাহাত স্বামীর নাম: ললিত কিশোর মাহাত বাড়ির নং : n0193 বয়স : 61 লিঙ্গ : মহিলা	ফটো উপলব্ধ
559	FKP2178754	নাম : সুধাংশু মাহাত পিতার নাম: ললিত কিশোর মাহাত বাড়ির নং : n0193 বয়স : 39 লিঙ্গ : পুরুষ	ফটো উপলব্ধ	560	XWK1247956	নাম : ফনিভূষণ মাহাত পিতার নাম: ললিত কিশোর মাহাত বাড়ির নং : n0193 বয়স : 36 লিঙ্গ : পুরুষ	ফটো উপলব্ধ	561	XWK1247964	নাম : ভবতারন মাহাত পিতার নাম: ললিত কিশোর মাহাত বাড়ির নং : n0193 বয়স : 36 লিঙ্গ : পুরুষ	ফটো উপলব্ধ
562	XWK1432129	নাম : বন্দনা মাহাত স্বামীর নাম: শুধাংশু মাহাত বাড়ির নং : n0193 বয়স : 35 লিঙ্গ : মহিলা	ফটো উপলব্ধ	563	XWK2595064	নাম : ডলি মাহাত স্বামীর নাম: ভবতারন মাহাত বাড়ির নং : ভালু বয়স : 22 লিঙ্গ : মহিলা	ফটো উপলব্ধ	564	FKP2028553	নাম : অবলা মাহাত স্বামীর নাম: থলু মাহাত বাড়ির নং : n0194 বয়স : 91 লিঙ্গ : মহিলা	ফটো উপলব্ধ
565	WB/34/233/327026	নাম : শক্তিপদ মাহাত পিতার নাম: থলু মাহাত বাড়ির নং : n0194 বয়স : 66 লিঙ্গ : পুরুষ	ফটো উপলব্ধ	566	WB/34/233/327032	নাম : তারাবালী মাহাত স্বামীর নাম: শক্তিপদ মাহাত বাড়ির নং : n0194 বয়স : 61 লিঙ্গ : মহিলা	ফটো উপলব্ধ	567	FKP2178713	নাম : মানিক মাহাত পিতার নাম: শক্তিপদ মাহাত বাড়ির নং : n0194 বয়স : 39 লিঙ্গ : পুরুষ	ফটো উপলব্ধ
568	XWK1247931	নাম : জবারানী মাহাত স্বামীর নাম: মানিক মাহাত বাড়ির নং : n0194 বয়স : 35 লিঙ্গ : মহিলা	ফটো উপলব্ধ	569	FKP2178721	নাম : রবিলোচন মাহাত পিতার নাম: শক্তিপদ মাহাত বাড়ির নং : n0194 বয়স : 39 লিঙ্গ : পুরুষ	ফটো উপলব্ধ	570	WB/34/233/327110	নাম : প্রমিলা মাহাত স্বামীর নাম: শিল্পাল মাহাত বাড়ির নং : n0195 বয়স : 86 লিঙ্গ : মহিলা	ফটো উপলব্ধ



বিধানসভা নির্বাচনক্ষেত্রের নং, নাম : 238-বান্দোয়ান  
ভাগ নং, নাম : 1-নামভালু, উপরভালু, মাঝভালু, পঁপড়োকঁচা

571	FKP2028504	572	WB/34/233/327111	573	FKP1134998
নাম : হিমালী মাহাত স্বামীর নাম: ছুটলাল মাহাত বাড়ির নং : n0195 বয়স : 48 লিঙ্গ : মহিলা	ফটো উপলব্ধ	নাম : শকুন্তলা মাহাত স্বামীর নাম: ভরত মাহাত বাড়ির নং : n0196 বয়স : 81 লিঙ্গ : মহিলা	ফটো উপলব্ধ	নাম : জয়দেব মাহাত স্বামীর নাম: ভরত মাহাত বাড়ির নং : n0196 বয়স : 46 লিঙ্গ : পুরুষ	ফটো উপলব্ধ
574	XWK1432160	575	XWK1352897	576	WB/34/233/327257
নাম : পৌরি মাহাত স্বামীর নাম: জয়দেব মাহাত বাড়ির নং : n0196 বয়স : 40 লিঙ্গ : মহিলা	ফটো উপলব্ধ	নাম : তিতুবালা মাহাত পিতার নাম: ভরত মাহাত বাড়ির নং : n0196 বয়স : 45 লিঙ্গ : মহিলা	ফটো উপলব্ধ	নাম : জ্ঞানদা মাহাত স্বামীর নাম: জানকী মাহাত বাড়ির নং : n0197 বয়স : 76 লিঙ্গ : মহিলা	ফটো উপলব্ধ
577	XWK2680742	578	WB/34/233/327334	579	FKP2028538
নাম : সহদেব মাহাত পিতার নাম: জানকী মাহাত বাড়ির নং : n0197 বয়স : 51 লিঙ্গ : পুরুষ	ফটো উপলব্ধ	নাম : ভারতীবালা মাহাত স্বামীর নাম: সহদেব মাহাত বাড়ির নং : n0197 বয়স : 49 লিঙ্গ : মহিলা	ফটো উপলব্ধ	নাম : মঞ্জুবালা মাহাত স্বামীর নাম: দিলীপ মাহাত বাড়ির নং : n0197 বয়স : 49 লিঙ্গ : মহিলা	ফটো উপলব্ধ
580	FKP2028520	581	FKP2028512	582	XWK1432152
নাম : জ্যোত্স্না মাহাত স্বামীর নাম: প্রফুল্ল মাহাত বাড়ির নং : n0150 বয়স : 46 লিঙ্গ : মহিলা	ফটো উপলব্ধ	নাম : প্রফুল্ল মাহাত পিতার নাম: ছুটলাল মাহাত বাড়ির নং : n0150 বয়স : 46 লিঙ্গ : পুরুষ	ফটো উপলব্ধ	নাম : টুসুবালা মাহাত স্বামীর নাম: শীতল মাহাত বাড়ির নং : n0151 বয়স : 51 লিঙ্গ : মহিলা	ফটো উপলব্ধ
583	FKP2028694	584	WB/34/233/327261	585	WB/34/233/327054
নাম : শীতল মাহাত পিতার নাম: যুধীষ্ঠীর মাহাত বাড়ির নং : n0151 বয়স : 45 লিঙ্গ : পুরুষ	ফটো উপলব্ধ	নাম : মেড়িবালা মাহাত স্বামীর নাম: নয়ান মাহাত বাড়ির নং : n0152 বয়স : 91 লিঙ্গ : মহিলা	ফটো উপলব্ধ	নাম : বিরিঞ্চি মাহাত পিতার নাম: নয়ান মাহাত বাড়ির নং : n0152 বয়স : 61 লিঙ্গ : পুরুষ	ফটো উপলব্ধ
586	WB/34/233/327258	587	WB/34/233/327056	588	FKP2028587
নাম : সন্ধ্যা মাহাত স্বামীর নাম: বিরিঞ্চি মাহাত বাড়ির নং : n0152 বয়স : 53 লিঙ্গ : মহিলা	ফটো উপলব্ধ	নাম : মকর মাহাত পিতার নাম: নয়ান মাহাত বাড়ির নং : n0152 বয়স : 49 লিঙ্গ : পুরুষ	ফটো উপলব্ধ	নাম : ছলনা মাহাত স্বামীর নাম: মকর মাহাত বাড়ির নং : n0152 বয়স : 43 লিঙ্গ : মহিলা	ফটো উপলব্ধ
589	WB/34/233/327063	590	WB/34/233/327259	591	WB/34/233/327057
নাম : গুরুপদ মাহাত পিতার নাম: রতি মাহাত বাড়ির নং : n0153 বয়স : 81 লিঙ্গ : পুরুষ	ফটো উপলব্ধ	নাম : শকুন্তলা মাহাত স্বামীর নাম: গুরুপদ মাহাত বাড়ির নং : n0153 বয়স : 76 লিঙ্গ : মহিলা	ফটো উপলব্ধ	নাম : শরত মাহাত পিতার নাম: গুরুপদ মাহাত বাড়ির নং : n0153 বয়স : 51 লিঙ্গ : মহিলা	ফটো উপলব্ধ
592	FKP2178671	593	WB/34/233/327040	594	FKP2178762
নাম : নিয়তি মাহাত স্বামীর নাম: শরথ মাহাত বাড়ির নং : n0153 বয়স : 41 লিঙ্গ : মহিলা	ফটো উপলব্ধ	নাম : কনুবালা মাহাত স্বামীর নাম: ভাবনিধি মাহাত বাড়ির নং : n0154 বয়স : 61 লিঙ্গ : মহিলা	ফটো উপলব্ধ	নাম : জয়ন্তী মাহাত স্বামীর নাম: অরবিন্দ মাহাত বাড়ির নং : n0154 বয়স : 42 লিঙ্গ : মহিলা	ফটো উপলব্ধ
595	WB/34/233/327208	596	FKP1134022	597	FKP1223973
নাম : অনাদী মাহাত পিতার নাম: প্রানকৃষ্ণ মাহাত বাড়ির নং : n0156 বয়স : 61 লিঙ্গ : পুরুষ	ফটো উপলব্ধ	নাম : আশালতা মাহাত স্বামীর নাম: অনাদী মাহাত বাড়ির নং : n0156 বয়স : 56 লিঙ্গ : মহিলা	ফটো উপলব্ধ	নাম : পঙ্কজ কুমার মাহাত পিতার নাম: সনাতন মাহাত বাড়ির নং : n0103 বয়স : 45 লিঙ্গ : পুরুষ	ফটো উপলব্ধ
598	XWK0695999	599	XWK2521110	600	FKP2028488
নাম : আলোরানী মাহাত স্বামীর নাম: পঙ্কজ কুমার মাহাত বাড়ির নং : n0103 বয়স : 40 লিঙ্গ : মহিলা	ফটো উপলব্ধ	নাম : মনু মাহাত পিতার নাম: চুনারম মাহাত বাড়ির নং : n0104 বয়স : 63 লিঙ্গ : পুরুষ	ফটো উপলব্ধ	নাম : শানু মাহাত স্বামীর নাম: মনু মাহাত বাড়ির নং : n0104 বয়স : 56 লিঙ্গ : মহিলা	ফটো উপলব্ধ

বিধানসভা নির্বাচনক্ষেত্রের নং, নাম : 238-বান্দোয়ান  
ভাগ নং, নাম : 1-নামভালু, উপরভালু, মাঝভালু, পঁপড়োকঁচা

601	WB/34/233/327124	ফটো উপলব্ধ	602	FKP1223023	ফটো উপলব্ধ	603	FKP2340248	ফটো উপলব্ধ
নাম : অনিবালা মাহাত স্বামীর নাম: ত্রিলোচন মাহাত বাড়ির নং : n0105 বয়স : 71 লিঙ্গ : মহিলা			নাম : অম্বদা কুমার মাহাত পিতার নাম: ত্রিলোচন মাহাত বাড়ির নং : n0105 বয়স : 46 লিঙ্গ : পুরুষ			নাম : সুমিত্রা মাহাত স্বামীর নাম: অম্বদা কুমার মাহাত বাড়ির নং : n0105 বয়স : 39 লিঙ্গ : মহিলা		
604	FKP2028009	ফটো উপলব্ধ	605	FKP2028017	ফটো উপলব্ধ	606	XWK1248038	ফটো উপলব্ধ
নাম : অজিত মাহাত পিতার নাম: ষষ্টিরাম মাহাত বাড়ির নং : n0106 বয়স : 66 লিঙ্গ : পুরুষ			নাম : তিতারানী মাহাত স্বামীর নাম: অজিত মাহাত বাড়ির নং : n0106 বয়স : 61 লিঙ্গ : মহিলা			নাম : ধীরেন্দ্রনাথ মাহাত পিতার নাম: অজিত মাহাত বাড়ির নং : n0106 বয়স : 37 লিঙ্গ : পুরুষ		
607	XWK1432061	ফটো উপলব্ধ	608	FKP2028702	ফটো উপলব্ধ	609	XWK1247899	ফটো উপলব্ধ
নাম : বর্না মাহাত পিতার নাম: অজিত মাহাত বাড়ির নং : n0106 বয়স : 32 লিঙ্গ : মহিলা			নাম : শ্রীমতী মাহাত স্বামীর নাম: লক্ষীকান্ত মাহাত বাড়ির নং : n0107 বয়স : 76 লিঙ্গ : মহিলা			নাম : রঞ্জিত কুমার মাহাত পিতার নাম: লক্ষীকান্ত মাহাত বাড়ির নং : n0107 বয়স : 35 লিঙ্গ : পুরুষ		
610	WB/34/233/327243	ফটো উপলব্ধ	611	XWK1553858	ফটো উপলব্ধ	612	XWK1673318	ফটো উপলব্ধ
নাম : হাবুলাল মাহাত পিতার নাম: ষষ্টিরাম মাহাত বাড়ির নং : n0108 বয়স : 61 লিঙ্গ : পুরুষ			নাম : দিলীপ মাহাত পিতার নাম: হাবুলাল মাহাত বাড়ির নং : n0108 বয়স : 31 লিঙ্গ : পুরুষ			নাম : রবিলোচন মাহাত পিতার নাম: হাবুলাল মাহাত বাড়ির নং : n0108 বয়স : 31 লিঙ্গ : পুরুষ		
613	WB/34/233/327289	ফটো উপলব্ধ	614	FKP2027969	ফটো উপলব্ধ	615	FKP2027977	ফটো উপলব্ধ
নাম : ভানুবালা মাহাত স্বামীর নাম: হাবু মাহাত বাড়ির নং : n0108 বয়স : 56 লিঙ্গ : মহিলা			নাম : খাঁন্দু মাহাত স্বামীর নাম: হরি মাহাত বাড়ির নং : n0109 বয়স : 76 লিঙ্গ : মহিলা			নাম : বংশী মাহাত পিতার নাম: হরি মাহাত বাড়ির নং : n0109 বয়স : 59 লিঙ্গ : পুরুষ		
616	FKP2027985	ফটো উপলব্ধ	617	FKP2027993	ফটো উপলব্ধ	618	FKP1689322	ফটো উপলব্ধ
নাম : কল্পনা মাহাত স্বামীর নাম: বংশী মাহাত বাড়ির নং : n0109 বয়স : 56 লিঙ্গ : মহিলা			নাম : সহদেব মাহাত পিতার নাম: হরি মাহাত বাড়ির নং : n0109 বয়স : 43 লিঙ্গ : পুরুষ			নাম : পুষ্পালা মাহাত স্বামীর নাম: সহদেব মাহাত বাড়ির নং : n0109 বয়স : 42 লিঙ্গ : মহিলা		
619	WB/34/233/327275	ফটো উপলব্ধ	620	WB/34/233/327145	ফটো উপলব্ধ	621	FKP0521575	ফটো উপলব্ধ
নাম : নিত্যানন্দ মাহাত পিতার নাম: রবি মাহাত বাড়ির নং : n0140 বয়স : 80 লিঙ্গ : পুরুষ			নাম : মন্দাকিনী মাহাত স্বামীর নাম: নিত্যানন্দ মাহাত বাড়ির নং : n0140 বয়স : 75 লিঙ্গ : মহিলা			নাম : সন্তা মাহাত পিতার নাম: নিত্যানন্দ মাহাত বাড়ির নং : n0140 বয়স : 50 লিঙ্গ : মহিলা		
622	WB/34/233/327018	ফটো উপলব্ধ	623	FKP2028025	ফটো উপলব্ধ	624	FKP2028033	ফটো উপলব্ধ
নাম : শানুবালা মাহাত স্বামীর নাম: ভূষন মাহাত বাড়ির নং : n0144 বয়স : 76 লিঙ্গ : মহিলা			নাম : সুনীল চন্দ্র মাহাত পিতার নাম: ভূষন মাহাত বাড়ির নং : n0144 বয়স : 46 লিঙ্গ : পুরুষ			নাম : পদ্মা মাহাত স্বামীর নাম: সুনীল মাহাত বাড়ির নং : n0144 বয়স : 43 লিঙ্গ : মহিলা		
625	WB/34/233/327015	ফটো উপলব্ধ	626	XWK1004878	ফটো উপলব্ধ	627	XWK1673490	ফটো উপলব্ধ
নাম : কুম্ভারীবালা মাহাত স্বামীর নাম: গুরুচরন মাহাত বাড়ির নং : n0145 বয়স : 71 লিঙ্গ : মহিলা			নাম : চৈতন মাহাত পিতার নাম: গুরুচরন মাহাত বাড়ির নং : n0145 বয়স : 45 লিঙ্গ : পুরুষ			নাম : হিমালী মাহাত স্বামীর নাম: চৈতন মাহাত বাড়ির নং : n0145 বয়স : 39 লিঙ্গ : মহিলা		
628	WB/34/233/327278	ফটো উপলব্ধ	629	FKP2028264	ফটো উপলব্ধ	630	FKP2028272	ফটো উপলব্ধ
নাম : শিবরাম মাহাত পিতার নাম: গঙ্গাধর মাহাত বাড়ির নং : n0146 বয়স : 49 লিঙ্গ : পুরুষ			নাম : আদরী মাহাত স্বামীর নাম: শিবরাম মাহাত বাড়ির নং : n0146 বয়স : 44 লিঙ্গ : মহিলা			নাম : নিমাই মাহাত পিতার নাম: গঙ্গাধর মাহাত বাড়ির নং : n0146 বয়স : 43 লিঙ্গ : পুরুষ		



বিধানসভা নির্বাচনক্ষেত্রের নং, নাম : 238-বান্দোয়ান  
ভাগ নং, নাম : 1-নামভালু, উপরভালু, মাঝভালু, পঁপড়োকঁচা

631	FKP2340206	632	FKP2274959	633	WB/34/233/327017
নাম : কবিতা মাহাত স্বামীর নাম: নিমাই মাহাত বাড়ির নং : n0146 বয়স : 38 লিঙ্গ : মহিলা	ফটো উপলব্ধ	নাম : সূর্যকান্ত মাহাত পিতার নাম: অতুল মাহাত বাড়ির নং : 153 বয়স : 76 লিঙ্গ : পুরুষ	ফটো উপলব্ধ	নাম : খাঁন্দুবালা মাহাত স্বামীর নাম: সূর্যকান্ত মাহাত বাড়ির নং : n0147 বয়স : 71 লিঙ্গ : মহিলা	ফটো উপলব্ধ
634	WB/34/233/327286	635	WB/34/233/327096	636	WB/34/233/327479
নাম : তপনকুমার মাহাত পিতার নাম: সূর্যকান্ত মাহাত বাড়ির নং : n0147 বয়স : 56 লিঙ্গ : পুরুষ	ফটো উপলব্ধ	নাম : বেলপতী মাহাত স্বামীর নাম: গনেশ মাহাত বাড়ির নং : n0147 বয়স : 52 লিঙ্গ : মহিলা	ফটো উপলব্ধ	নাম : গনেশচন্দ্র মাহাত পিতার নাম: সূর্য্য মাহাত বাড়ির নং : n0147 বয়স : 51 লিঙ্গ : পুরুষ	ফটো উপলব্ধ
637	WB/34/233/327019	638	FKP2274967	639	XWK0694943
নাম : অনুকা মাহাত স্বামীর নাম: তপন মাহাত বাড়ির নং : n0147 বয়স : 51 লিঙ্গ : মহিলা	ফটো উপলব্ধ	নাম : আকাল মূর্মু পিতার নাম: শঙ্কর মূর্মু বাড়ির নং : n0156 বয়স : 49 লিঙ্গ : পুরুষ	ফটো উপলব্ধ	নাম : জ্যোত্স্না মুরমু স্বামীর নাম: আকাল মুরমু বাড়ির নং : n0156 বয়স : 40 লিঙ্গ : মহিলা	ফটো উপলব্ধ
640	XWK1004852	641	XWK1432053	642	XWK1673508
নাম : শিবরাম মাহাত পিতার নাম: অনাদি মাহাত বাড়ির নং : n0156 বয়স : 35 লিঙ্গ : পুরুষ	ফটো উপলব্ধ	নাম : জয়রাম মাহাত পিতার নাম: অনাদি মাহাত বাড়ির নং : n0156 বয়স : 32 লিঙ্গ : পুরুষ	ফটো উপলব্ধ	নাম : অর্চনা মাহাত স্বামীর নাম: জয়রাম মাহাত বাড়ির নং : n0156 বয়স : 31 লিঙ্গ : মহিলা	ফটো উপলব্ধ
643	FKP2028363	644	WB/34/233/327061	645	WB/34/233/327214
নাম : শিবানী মাহাত স্বামীর নাম: গোপাল মাহাত বাড়ির নং : n0157 বয়স : 44 লিঙ্গ : মহিলা	ফটো উপলব্ধ	নাম : কমলা মাহাত স্বামীর নাম: নগেন্দ্রনাথ মাহাত বাড়ির নং : n0158 বয়স : 75 লিঙ্গ : মহিলা	ফটো উপলব্ধ	নাম : বঙ্কিম মাহাত পিতার নাম: নগেন্দ্রনাথ মাহাত বাড়ির নং : n0158 বয়স : 61 লিঙ্গ : পুরুষ	ফটো উপলব্ধ
646	FKP1134014	647	WB/34/233/327025	648	FKP1134048
নাম : উষারানী মাহাত স্বামীর নাম: বঙ্কিম মাহাত বাড়ির নং : n0158 বয়স : 56 লিঙ্গ : মহিলা	ফটো উপলব্ধ	নাম : বাবুলাল মাহাত পিতার নাম: নগেন্দ্রনাথ মাহাত বাড়ির নং : n0158 বয়স : 56 লিঙ্গ : পুরুষ	ফটো উপলব্ধ	নাম : রেনুকা মাহাত স্বামীর নাম: বাবুলাল মাহাত বাড়ির নং : n0158 বয়স : 46 লিঙ্গ : মহিলা	ফটো উপলব্ধ
649	XWK1432004	650	WB/34/233/327012	651	XWK1963040
নাম : বিধান চন্দ্র মাহাত পিতার নাম: বঙ্কিম চন্দ্র মাহাত বাড়ির নং : n0158 বয়স : 35 লিঙ্গ : পুরুষ	ফটো উপলব্ধ	নাম : করুনা মাহাত স্বামীর নাম: মনোরথ মাহাত বাড়ির নং : n0159 বয়স : 76 লিঙ্গ : মহিলা	ফটো উপলব্ধ	নাম : মমতা মাহাত স্বামীর নাম: ছটুলাল মাহাত বাড়ির নং : n0165 বয়স : 26 লিঙ্গ : মহিলা	ফটো উপলব্ধ
652	XWK2335321	653	XWK1924828	654	XWK1924836
নাম : দশরথ মাহাত পিতার নাম: নিমাই মাহাত বাড়ির নং : নং 146 বয়স : 22 লিঙ্গ : পুরুষ	ফটো উপলব্ধ	নাম : অবিলাশ মাহাত পিতার নাম: দুঃখু মাহাত বাড়ির নং : n0182 বয়স : 27 লিঙ্গ : পুরুষ	ফটো উপলব্ধ	নাম : নিতাই মাহাত পিতার নাম: বাসুদেব মাহাত বাড়ির নং : n0160 বয়স : 27 লিঙ্গ : পুরুষ	ফটো উপলব্ধ
655	XWK1924844	656	XWK2335289	657	XWK1924877
নাম : আকাশ মাহাত পিতার নাম: সন্তোষ মাহাত বাড়ির নং : n0160 বয়স : 27 লিঙ্গ : পুরুষ	ফটো উপলব্ধ	নাম : দুলাল মাহাত পিতার নাম: গণেশ চন্দ্র মাহাত বাড়ির নং : নং 164 বয়স : 26 লিঙ্গ : পুরুষ	ফটো উপলব্ধ	নাম : শীলা মাহাত স্বামীর নাম: পশুপতি মাহাত বাড়ির নং : n0163 বয়স : 29 লিঙ্গ : মহিলা	ফটো উপলব্ধ
658	XWK0695247	659	XWK1924786	660	XWK2269124
নাম : দিলীপ কুমার মাহাত পিতার নাম: আলোক মাহাত বাড়ির নং : n0100 বয়স : 36 লিঙ্গ : পুরুষ	ফটো উপলব্ধ	নাম : শ্যামলী মাহাত স্বামীর নাম: কৈলাস মাহাত বাড়ির নং : n0181 বয়স : 27 লিঙ্গ : মহিলা	ফটো উপলব্ধ	নাম : শকুন্তলা মাহাত স্বামীর নাম: ধনঞ্জয় মাহাত বাড়ির নং : নং0165 বয়স : 24 লিঙ্গ : মহিলা	ফটো উপলব্ধ



661	XWK2269876	নাম : রেখা মাহাত স্বামীর নাম: সুনীল মাহাত বাড়ির নং : নং170 বয়স : 30 লিঙ্গ : মহিলা	ফটো উপলব্ধ	662	XWK1924752	নাম : ভারতী মাহাত স্বামীর নাম: অজয় মাহাত বাড়ির নং : N0152 বয়স : 28 লিঙ্গ : মহিলা	ফটো উপলব্ধ	663	XWK2298677	নাম : যুধিষ্ঠির মাহাত পিতার নাম: গদাধর মাহাত বাড়ির নং : নং183 বয়স : 24 লিঙ্গ : পুরুষ	ফটো উপলব্ধ
664	XWK2271468	নাম : দেবশিষ মাহাত পিতার নাম: সুনীল মাহাত বাড়ির নং : নং171 বয়স : 23 লিঙ্গ : পুরুষ	ফটো উপলব্ধ	665	XWK2413169	নাম : মমতা মাহাত মায়ের নাম: বুনুপুকী মাহাত বাড়ির নং : ভালু বয়স : 23 লিঙ্গ : মহিলা	ফটো উপলব্ধ	666	XWK1924935	নাম : মন্দীরা মাহাত স্বামীর নাম: রঞ্জিত কুমার মাহাত বাড়ির নং : n0107 বয়স : 27 লিঙ্গ : মহিলা	ফটো উপলব্ধ
667	XWK1830397	নাম : সন্ধ্যা মাহাত স্বামীর নাম: আনন্দ মাহাত বাড়ির নং : নং বয়স : 34 লিঙ্গ : মহিলা	ফটো উপলব্ধ	668	XWK1924950	নাম : অজয় কুমার মাহাত পিতার নাম: পঞ্চনন মাহাত বাড়ির নং : n0097 বয়স : 28 লিঙ্গ : পুরুষ	ফটো উপলব্ধ	669	FKP1688704	নাম : ধনঞ্জয় মাহাত পিতার নাম: মনোরথ মাহাত বাড়ির নং : n0159 বয়স : 45 লিঙ্গ : পুরুষ	ফটো উপলব্ধ
670	XWK2536076	নাম : নিখিল মাহাত পিতার নাম: রাজীব মাহাতো বাড়ির নং : এন00159 বয়স : 22 লিঙ্গ : পুরুষ	ফটো উপলব্ধ	671	XWK2495307	নাম : মনিকা মাহাত স্বামীর নাম: আদিত্য মাহাত বাড়ির নং : এন0186 বয়স : 21 লিঙ্গ : মহিলা	ফটো উপলব্ধ	672	XWK2495232	নাম : কবিতা মাহাত স্বামীর নাম: রমেশ মাহাত বাড়ির নং : এন0190 বয়স : 22 লিঙ্গ : মহিলা	ফটো উপলব্ধ
673	XWK2495240	নাম : মনিকা মাহাত স্বামীর নাম: অবিনাশ মাহাত বাড়ির নং : এন0182 বয়স : 22 লিঙ্গ : মহিলা	ফটো উপলব্ধ	674	XWK2245660	নাম : হরিপদ মাহাত পিতার নাম: সুনীল চন্দ্র মাহাত বাড়ির নং : নং144 বয়স : 23 লিঙ্গ : পুরুষ	ফটো উপলব্ধ	675	XWK2680726	নাম : ধনঞ্জয় মাহাত পিতার নাম: মথুর মাহাত বাড়ির নং : n0177 বয়স : 53 লিঙ্গ : পুরুষ	ফটো উপলব্ধ
676	WB/34/233/327280	নাম : আনন্দ মাহাত পিতার নাম: মথুর মাহাত বাড়ির নং : n0177 বয়স : 61 লিঙ্গ : পুরুষ	ফটো উপলব্ধ	677	FKP1690429	নাম : ভাগবত মাহাত পিতার নাম: মণ্টু মাহাত বাড়ির নং : n0104 বয়স : 43 লিঙ্গ : পুরুষ	ফটো উপলব্ধ	678	WB/34/233/327066	নাম : রবীন মাহাত স্বামীর নাম: আনন্দ মাহাত বাড়ির নং : n0177 বয়স : 56 লিঙ্গ : মহিলা	ফটো উপলব্ধ
679	XWK2294205	নাম : অর্জুন মাহাত পিতার নাম: গদাধর মাহাত বাড়ির নং : নং183 বয়স : 31 লিঙ্গ : পুরুষ	ফটো উপলব্ধ	680	XWK1759422	নাম : হেমন্ত মাহাত পিতার নাম: আনন্দ মাহাত বাড়ির নং : n0177 বয়স : 31 লিঙ্গ : পুরুষ	ফটো উপলব্ধ	681	WB/34/233/327297	নাম : গদাধর মাহাত পিতার নাম: পবন মাহাত বাড়ির নং : n0174 বয়স : 61 লিঙ্গ : পুরুষ	ফটো উপলব্ধ
682	XWK0696492	নাম : নির্মল কুমার মাহাত পিতার নাম: লছমন মাহাত বাড়ির নং : n0172 বয়স : 37 লিঙ্গ : পুরুষ	ফটো উপলব্ধ	683	WB/34/233/327296	নাম : বেহুলা মাহাত স্বামীর নাম: গদাধর মাহাত বাড়ির নং : n0174 বয়স : 56 লিঙ্গ : মহিলা	ফটো উপলব্ধ	684	XWK1673342	নাম : বাউরী দাস মাহাত পিতার নাম: গদাধর মাহাত বাড়ির নং : n0174 বয়স : 31 লিঙ্গ : পুরুষ	ফটো উপলব্ধ
685	WB/34/233/327301	নাম : শেফালী মাহাত স্বামীর নাম: লক্ষীকান্ত মাহাত বাড়ির নং : n0175 বয়স : 66 লিঙ্গ : মহিলা	ফটো উপলব্ধ	686	WB/34/233/327281	নাম : কৃষ্ণপদ মাহাত পিতার নাম: লক্ষীকান্ত মাহাত বাড়ির নং : n0175 বয়স : 49 লিঙ্গ : পুরুষ	ফটো উপলব্ধ	687	FKP2340263	নাম : পুষ্পরানী মাহাত স্বামীর নাম: কৃষ্ণপদ মাহাত বাড়ির নং : n0175 বয়স : 39 লিঙ্গ : মহিলা	ফটো উপলব্ধ
688	FKP1689413	নাম : আনন্দ মাহাত পিতার নাম: লক্ষীকান্ত মাহাত বাড়ির নং : n0107 বয়স : 49 লিঙ্গ : পুরুষ	ফটো উপলব্ধ	689	FKP2340230	নাম : বিশখা মাহাত স্বামীর নাম: ভাগবত মাহাত বাড়ির নং : n0104 বয়স : 37 লিঙ্গ : মহিলা	ফটো উপলব্ধ	690	WB/34/233/327095	নাম : বুলুবালা মাহাত স্বামীর নাম: শরত মাহাত বাড়ির নং : n0176 বয়স : 56 লিঙ্গ : মহিলা	ফটো উপলব্ধ



বিধানসভা নির্বাচনক্ষেত্রের নং, নাম : 238-বান্দোয়ান  
ভাগ নং, নাম : 1-নামভালু, উপরভালু, মাঝভালু, পঁপড়োকঁচা

691 নাম : মেনকা মাহাত স্বামীর নাম: মথুর মাহাত বাড়ির নং : n0177 বয়স : 76 লিঙ্গ : মহিলা	WB/34/233/327157	ফটো উপলব্ধ	692 নাম : ভরত মাহাত পিতার নাম: মফু মাহাত বাড়ির নং : n0104 বয়স : 36 লিঙ্গ : পুরুষ	FKP2371151	ফটো উপলব্ধ	693 নাম : জগন্নাথ মাহাত পিতার নাম: সতীশ মাহাত বাড়ির নং : n0170 বয়স : 39 লিঙ্গ : পুরুষ	FKP2340172	ফটো উপলব্ধ
694 নাম : ছবি মাহাত স্বামীর নাম: জগন্নাথ মাহাত বাড়ির নং : n0170 বয়স : 37 লিঙ্গ : মহিলা	XWK0695213	ফটো উপলব্ধ	695 নাম : কাশিনাথ মাহাত পিতার নাম: সতীশ মাহাত বাড়ির নং : n0170 বয়স : 36 লিঙ্গ : পুরুষ	XWK1004712	ফটো উপলব্ধ	696 নাম : দীপক মুর্মু পিতার নাম: আকাল মুর্মু বাড়ির নং : n0156 বয়স : 24 লিঙ্গ : পুরুষ	XWK2164812	ফটো উপলব্ধ
697 নাম : সতীশ মাহাত পিতার নাম: অর্জুন মাহাত বাড়ির নং : n0170 বয়স : 67 লিঙ্গ : পুরুষ	FKP2028090	ফটো উপলব্ধ	698 নাম : সুনীল মাহাত পিতার নাম: সতীশ মাহাত বাড়ির নং : n0170 বয়স : 32 লিঙ্গ : পুরুষ	XWK1759406	ফটো উপলব্ধ	699 নাম : সিমন্ত মাহাত পিতার নাম: বিশ্বনাথ মাহাত বাড়ির নং : এন00170 বয়স : 20 লিঙ্গ : পুরুষ	XWK2536068	ফটো উপলব্ধ
700 নাম : সুলেখা মাহাত স্বামীর নাম: আকাশ মাহাত বাড়ির নং : n0160 বয়স : 24 লিঙ্গ : মহিলা	XWK2209690	ফটো উপলব্ধ	701 নাম : হিরুলাল মাহাত পিতার নাম: সহদেব মাহাত বাড়ির নং : n0197 বয়স : 24 লিঙ্গ : পুরুষ	XWK2161776	ফটো উপলব্ধ	702 নাম : কমল মাহাত পিতার নাম: হরি মাহাত বাড়ির নং : n0171 বয়স : 84 লিঙ্গ : পুরুষ	FKP2275030	ফটো উপলব্ধ
703 নাম : রমেশ মাহাত পিতার নাম: অনিল মাহাত বাড়ির নং : n00 বয়স : 24 লিঙ্গ : পুরুষ	XWK2164820	ফটো উপলব্ধ	704 নাম : যতি মাহাত পিতার নাম: হরি মাহাত বাড়ির নং : n0171 বয়স : 82 লিঙ্গ : পুরুষ	WB/34/233/327183	ফটো উপলব্ধ	705 নাম : মনিকা মাহাত স্বামীর নাম: নির্মল কুমার মাহাত বাড়ির নং : n0172 বয়স : 33 লিঙ্গ : মহিলা	XWK1352871	ফটো উপলব্ধ
706 নাম : বিমল কুমার মাহাত পিতার নাম: লছুমন মাহাত বাড়ির নং : n0172 বয়স : 32 লিঙ্গ : পুরুষ	XWK1432046	ফটো উপলব্ধ	707 নাম : বসন্ত মাহাত পিতার নাম: কালিপদ মাহাত বাড়ির নং : n0173 বয়স : 56 লিঙ্গ : পুরুষ	WB/34/233/327480	ফটো উপলব্ধ	708 নাম : চিনলাবালা মাহাত স্বামীর নাম: বসন্তকুমার মাহাত বাড়ির নং : n0173 বয়স : 53 লিঙ্গ : মহিলা	WB/34/233/327143	ফটো উপলব্ধ
709 নাম : রহালা মাহাত স্বামীর নাম: মহন মাহাত বাড়ির নং : 181 বয়স : 86 লিঙ্গ : মহিলা	FKP2275048	ফটো উপলব্ধ	710 নাম : ঝিলাপী মাহাত স্বামীর নাম: খান্দু মাহাত বাড়ির নং : n0171 বয়স : 81 লিঙ্গ : মহিলা	WB/34/233/327181	ফটো উপলব্ধ	711 নাম : সন্ধ্যা মাহাত পিতার নাম: জগন্নাথ মাহাত বাড়ির নং : নং 192 বয়স : 24 লিঙ্গ : মহিলা	XWK2161347	ফটো উপলব্ধ
712 নাম : প্রহ্লাদ মাহাত পিতার নাম: খান্দু মাহাত বাড়ির নং : n0171 বয়স : 61 লিঙ্গ : পুরুষ	WB/34/233/327452	ফটো উপলব্ধ	713 নাম : শিশুলাতা মাহাত স্বামীর নাম: প্রহ্লাদ মাহাত বাড়ির নং : n0171 বয়স : 56 লিঙ্গ : মহিলা	WB/34/233/327430	ফটো উপলব্ধ	714 নাম : মানিক মাহাত মায়ের নাম: আরতীবালা মাহাত বাড়ির নং : n0165 বয়স : 24 লিঙ্গ : পুরুষ	XWK2180248	ফটো উপলব্ধ
715 নাম : সুনীল মাহাত পিতার নাম: খান্দু মাহাত বাড়ির নং : n0171 বয়স : 51 লিঙ্গ : পুরুষ	WB/34/233/327495	ফটো উপলব্ধ	716 নাম : লছুমন মাহাত পিতার নাম: লাল মাহাত বাড়ির নং : n0172 বয়স : 61 লিঙ্গ : পুরুষ	WB/34/233/327203	ফটো উপলব্ধ	717 নাম : লক্ষন মাহাত পিতার নাম: বাসুদেব মাহাত বাড়ির নং : n0180 বয়স : 24 লিঙ্গ : পুরুষ	XWK2181592	ফটো উপলব্ধ
718 নাম : অজয় মাহাত পিতার নাম: বিরিকি মাহাত বাড়ির নং : n0152 বয়স : 30 লিঙ্গ : পুরুষ	XWK1673466	ফটো উপলব্ধ	719 নাম : অলকা মাহাত স্বামীর নাম: চিত্তরঞ্জন মাহাত বাড়ির নং : n0160 বয়স : 48 লিঙ্গ : মহিলা	FKP1688746	ফটো উপলব্ধ	720 নাম : দিপালী মাহাত স্বামীর নাম: অর্জুন মাহাত বাড়ির নং : ভালু বয়স : 27 লিঙ্গ : মহিলা	XWK2003549	ফটো উপলব্ধ

বিধানসভা নির্বাচনক্ষেত্রের নং, নাম : 238-বান্দোয়ান  
ভাগ নং, নাম : 1-নামভালু, উপরভালু, মাঝভালু, পঁপড়োকঁচা

721	XWK2494771	নাম : উমেশ মাহাত পিতার নাম: অনিল মাহাত বাড়ির নং : এন0190 বয়স : 21 লিঙ্গ : পুরুষ	ফটো উপলব্ধ	722	XWK2495109	নাম : সুচিত্রা মাহাত স্বামীর নাম: রাজারাম মাহাত বাড়ির নং : এন0102 বয়স : 22 লিঙ্গ : মহিলা	ফটো উপলব্ধ	723	FKP2178663	নাম : রাজারাম মাহাত পিতার নাম: অমৃত মাহাত বাড়ির নং : n0102 বয়স : 37 লিঙ্গ : পুরুষ	ফটো উপলব্ধ
724	WB/34/233/327381	নাম : চিত্তরঞ্জন মাহাত পিতার নাম: হংস মাহাত বাড়ির নং : n0160 বয়স : 54 লিঙ্গ : পুরুষ	ফটো উপলব্ধ	725	WB/34/233/327055	নাম : ভক্তরঞ্জন মাহাত পিতার নাম: হংস মাহাত বাড়ির নং : n0160 বয়স : 51 লিঙ্গ : পুরুষ	ফটো উপলব্ধ	726	FKP1688753	নাম : উষারানী মাহাত স্বামীর নাম: ভক্তরঞ্জন মাহাত বাড়ির নং : n0160 বয়স : 45 লিঙ্গ : মহিলা	ফটো উপলব্ধ
727	WB/34/233/327223	নাম : রোহিনি মাহাত পিতার নাম: বেজ মাহাত বাড়ির নং : n0162 বয়স : 81 লিঙ্গ : পুরুষ	ফটো উপলব্ধ	728	WB/34/233/327270	নাম : বৃধুনবালা মাহাত স্বামীর নাম: রোহিনি মাহাত বাড়ির নং : n0162 বয়স : 76 লিঙ্গ : মহিলা	ফটো উপলব্ধ	729	WB/34/233/327215	নাম : ভগবান মাহাত পিতার নাম: জহর মাহাত বাড়ির নং : n0162 বয়স : 51 লিঙ্গ : পুরুষ	ফটো উপলব্ধ
730	XWK1247907	নাম : কাজল মাহাত স্বামীর নাম: ভগবান মাহাত বাড়ির নং : n0162 বয়স : 44 লিঙ্গ : মহিলা	ফটো উপলব্ধ	731	XWK1247774	নাম : লধুরাম মাহাত পিতার নাম: রোহিনী মাহাত বাড়ির নং : n0162 বয়স : 37 লিঙ্গ : পুরুষ	ফটো উপলব্ধ	732	WB/34/233/327361	নাম : রথু মাহাত পিতার নাম: সুরেন্দ্র মাহাত বাড়ির নং : n0163 বয়স : 86 লিঙ্গ : পুরুষ	ফটো উপলব্ধ
733	FKP2340222	নাম : পশুপতি মাহাত পিতার নাম: রথু মাহাত বাড়ির নং : n0163 বয়স : 38 লিঙ্গ : পুরুষ	ফটো উপলব্ধ	734	FKP2028330	নাম : জগন্নাথ মাহাত অন্যান্য: গোকুল মাহাত বাড়ির নং : n0163 বয়স : 76 লিঙ্গ : মহিলা	ফটো উপলব্ধ	735	XWK2604478	নাম : লালু মাহাত পিতার নাম: ফকির মাহাত বাড়ির নং : n0163 বয়স : 51 লিঙ্গ : পুরুষ	ফটো উপলব্ধ
736	FKP2178689	নাম : দীপ্তী মাহাত স্বামীর নাম: লালু মাহাত বাড়ির নং : n0163 বয়স : 39 লিঙ্গ : মহিলা	ফটো উপলব্ধ	737	WB/34/233/327134	নাম : দুর্গাপদ মাহাত পিতার নাম: বৃধু মাহাত বাড়ির নং : n0164 বয়স : 66 লিঙ্গ : পুরুষ	ফটো উপলব্ধ	738	FKP2275055	নাম : কালবালা মাহাত স্বামীর নাম: দুর্গাপদ মাহাত বাড়ির নং : n0164 বয়স : 61 লিঙ্গ : মহিলা	ফটো উপলব্ধ
739	WB/34/233/327166	নাম : গনেশ মাহাত পিতার নাম: দুর্গাপদ মাহাত বাড়ির নং : n0164 বয়স : 49 লিঙ্গ : পুরুষ	ফটো উপলব্ধ	740	FKP2028306	নাম : রেনুকা মাহাত স্বামীর নাম: গনেশ মাহাত বাড়ির নং : n0164 বয়স : 43 লিঙ্গ : মহিলা	ফটো উপলব্ধ	741	FKP2028314	নাম : কার্তিক চন্দ্র মাহাত পিতার নাম: দুর্গাপদ মাহাত বাড়ির নং : n0164 বয়স : 42 লিঙ্গ : পুরুষ	ফটো উপলব্ধ
742	FKP2340214	নাম : সুলেখা মাহাত স্বামীর নাম: কালাক চন্দ্র মাহাত বাড়ির নং : n0164 বয়স : 39 লিঙ্গ : মহিলা	ফটো উপলব্ধ	743	XWK2604585	নাম : আরতীবালা মাহাত স্বামীর নাম: বাহাদুর মাহাত বাড়ির নং : n0165 বয়স : 56 লিঙ্গ : মহিলা	ফটো উপলব্ধ	744	XWK1432038	নাম : কৃষ্ণপদ মাহাত পিতার নাম: বাহাদুর মাহাত বাড়ির নং : n0165 বয়স : 38 লিঙ্গ : পুরুষ	ফটো উপলব্ধ
745	XWK0695049	নাম : ছুটুলাল মাহাত পিতার নাম: বাহাদুর মাহাত বাড়ির নং : n0165 বয়স : 37 লিঙ্গ : পুরুষ	ফটো উপলব্ধ	746	WB/34/233/327178	নাম : অনিল মাহাত পিতার নাম: শঙ্কর মাহাত বাড়ির নং : n0166 বয়স : 62 লিঙ্গ : পুরুষ	ফটো উপলব্ধ	747	WB/34/233/327135	নাম : লুসুবালা মাহাত স্বামীর নাম: অনিল মাহাত বাড়ির নং : n0166 বয়স : 51 লিঙ্গ : মহিলা	ফটো উপলব্ধ
748	WB/34/233/327126	নাম : পানিবালা মাহাত স্বামীর নাম: ভোলানাথ মাহাত বাড়ির নং : n0166 বয়স : 76 লিঙ্গ : মহিলা	ফটো উপলব্ধ	749	XWK2673812	নাম : কান্তিক মাহাত পিতার নাম: ভোলানাথ মাহাত বাড়ির নং : n0166 বয়স : 49 লিঙ্গ : পুরুষ	ফটো উপলব্ধ	750	FKP1135276	নাম : পুষ্পরানী মাহাত স্বামীর নাম: কান্তিক মাহাত বাড়ির নং : n0166 বয়স : 56 লিঙ্গ : মহিলা	ফটো উপলব্ধ

751	XWK0695528	নাম : শুকদেব মাহাত পিতার নাম: ভোলানাথ মাহাত বাড়ির নং : n0166 বয়স : 41 লিঙ্গ : পুরুষ	ফটো উপলব্ধ	752	XWK1247980	নাম : পার্বতী মাহাত স্বামীর নাম: শুকদেব মাহাত বাড়ির নং : n0166 বয়স : 36 লিঙ্গ : মহিলা	ফটো উপলব্ধ	753	FKP0521765	নাম : মতিলাল মাহাত পিতার নাম: রামধন মাহাত বাড়ির নং : n0167 বয়স : 81 লিঙ্গ : পুরুষ	ফটো উপলব্ধ
754	FKP2028678	নাম : লক্ষীবালা মাহাত পিতার নাম: মতিলাল মাহাত বাড়ির নং : n0167 বয়স : 46 লিঙ্গ : মহিলা	ফটো উপলব্ধ	755	FKP1135284	নাম : আকালী মাহাত স্বামীর নাম: রঞ্জিত মাহাত বাড়ির নং : n0167 বয়স : 46 লিঙ্গ : মহিলা	ফটো উপলব্ধ	756	WB/34/233/327169	নাম : গতি মাহাত পিতার নাম: বরজু মাহাত বাড়ির নং : n0168 বয়স : 67 লিঙ্গ : পুরুষ	ফটো উপলব্ধ
757	WB/34/233/327190	নাম : বুলু মাহাত অন্যান্য: গতি মাহাত বাড়ির নং : n0168 বয়স : 63 লিঙ্গ : মহিলা	ফটো উপলব্ধ	758	XWK1845049	নাম : পার্থ মাহাত পিতার নাম: সুনীল মাহাত বাড়ির নং : n0190 বয়স : 28 লিঙ্গ : পুরুষ	ফটো উপলব্ধ	759	XWK2332831	নাম : আদরী মাহাত স্বামীর নাম: বাসুদেব মাহাত বাড়ির নং : n0160 বয়স : 56 লিঙ্গ : মহিলা	ফটো উপলব্ধ
760	XWK2069284	নাম : চন্দনা মাহাত পিতার নাম: সূচাঁদ মাহাত বাড়ির নং : নং 106 বয়স : 25 লিঙ্গ : মহিলা	ফটো উপলব্ধ	761	FKP2028082	নাম : শিঙবালা মাহাত স্বামীর নাম: অমৃত মাহাত বাড়ির নং : n0102 বয়স : 66 লিঙ্গ : মহিলা	ফটো উপলব্ধ	762	XWK1247832	নাম : আদিত্য কুমার মাহাত পিতার নাম: ভাগ্যধর মাহাত বাড়ির নং : n0186 বয়স : 37 লিঙ্গ : পুরুষ	ফটো উপলব্ধ
763	XWK1673391	নাম : জয়দেব মাহাত পিতার নাম: বাসুদেব মাহাত বাড়ির নং : n0160 বয়স : 30 লিঙ্গ : পুরুষ	ফটো উপলব্ধ	764	XWK1248350	নাম : কল্যাণী মাহাত পিতার নাম: শক্রয়ু মাহাত বাড়ির নং : n0220 বয়স : 35 লিঙ্গ : মহিলা	ফটো উপলব্ধ	765	XWK2080596	নাম : দেবীরানী মাহাত স্বামীর নাম: লাধুরাম মাহাত বাড়ির নং : এন0162 বয়স : 27 লিঙ্গ : মহিলা	ফটো উপলব্ধ
766	XWK2536084	নাম : মেঘনাথ মাহাত পিতার নাম: ভগবান মাহাত বাড়ির নং : এন00162 বয়স : 20 লিঙ্গ : পুরুষ	ফটো উপলব্ধ	767	XWK1888510	নাম : অর্ণনা মাহাত পিতার নাম: জলধর মাহাত বাড়ির নং : n0222 বয়স : 27 লিঙ্গ : মহিলা	ফটো উপলব্ধ	768	XWK2181576	নাম : নিরঞ্জন মাহাত পিতার নাম: বসন্ত মাহাত বাড়ির নং : n0173 বয়স : 24 লিঙ্গ : পুরুষ	ফটো উপলব্ধ
769	XWK0697458	নাম : ছবি মাহাত স্বামীর নাম: গণেশ চন্দ্র মাহাত বাড়ির নং : n0147 বয়স : 37 লিঙ্গ : মহিলা	ফটো উপলব্ধ	770	XWK2151702	নাম : বাহাদুর মাহাত পিতার নাম: শঙ্কর মাহাত বাড়ির নং : n0165 বয়স : 54 লিঙ্গ : পুরুষ	ফটো উপলব্ধ	771	XWK2198596	নাম : জলধর মাহাত পিতার নাম: চিত্তরঞ্জন মাহাত বাড়ির নং : n00 বয়স : 25 লিঙ্গ : পুরুষ	ফটো উপলব্ধ
772	XWK2180263	নাম : অপর্ণা মাহাত পিতার নাম: সুনীল মাহাত বাড়ির নং : n0171 বয়স : 24 লিঙ্গ : মহিলা	ফটো উপলব্ধ	773	XWK2227965	নাম : গোপাল চন্দ্র মাহাত পিতার নাম: প্রানকৃষ্ণ মাহাত বাড়ির নং : n0157 বয়স : 53 লিঙ্গ : পুরুষ	ফটো উপলব্ধ	774	FKP1135292	নাম : দয়রানী মাহাত স্বামীর নাম: সুনীল মাহাত বাড়ির নং : n0171 বয়স : 46 লিঙ্গ : মহিলা	ফটো উপলব্ধ
775	FKP1689363	নাম : অরবিন্দ মাহাত পিতার নাম: ভাবনিধি মাহাত বাড়ির নং : n0154 বয়স : 46 লিঙ্গ : পুরুষ	ফটো উপলব্ধ	776	XWK2583607	নাম : সরসিজ মাহাত পিতার নাম: অরবিন্দ মাহাত বাড়ির নং : এন0154 বয়স : 20 লিঙ্গ : পুরুষ	ফটো উপলব্ধ	777	XWK2245686	নাম : দীপক মাহাত পিতার নাম: মকর মাহাত বাড়ির নং : নং বয়স : 24 লিঙ্গ : পুরুষ	ফটো উপলব্ধ
778	XWK2274223	নাম : জীতেন মাহাত পিতার নাম: ভক্তরঞ্জন মাহাত বাড়ির নং : নং0160 বয়স : 24 লিঙ্গ : পুরুষ	ফটো উপলব্ধ	779	XWK2043008	নাম : অপর্ণা মাহাত স্বামীর নাম: দিলীপ কুমার মাহাত বাড়ির নং : নং100 বয়স : 26 লিঙ্গ : মহিলা	ফটো উপলব্ধ	780	XWK2043016	নাম : সমোলা মাহাত স্বামীর নাম: কাশিনাথ মাহাত বাড়ির নং : নং170 বয়স : 26 লিঙ্গ : মহিলা	ফটো উপলব্ধ



বিধানসভা নির্বাচনক্ষেত্রের নং, নাম : 238-বান্দোয়ান  
ভাগ নং, নাম : 1-নামভালু, উপরভালু, মাঝভালু, পঁপড়োকঁচা

781	XWK2066371	নাম : মুচিরাম মাহাত পিতার নাম: গদাধর মাহাত বাড়ির নং : এন0174 বয়স : 25 লিঙ্গ : পুরুষ	ফটো উপলব্ধ	782	XWK2042992	নাম : তিতু মাহাত স্বামীর নাম: সনজয় কুমার মাহাত বাড়ির নং : নং168 বয়স : 25 লিঙ্গ : মহিলা	ফটো উপলব্ধ	783	XWK2066363	নাম : বিকাশ মাহাত পিতার নাম: বাবুলাল মাহাত বাড়ির নং : এন0158 বয়স : 26 লিঙ্গ : পুরুষ	ফটো উপলব্ধ
784	XWK2066348	নাম : মাধুরী মাহাত স্বামীর নাম: বিধান চন্দ্র মাহাত বাড়ির নং : এন0158 বয়স : 26 লিঙ্গ : মহিলা	ফটো উপলব্ধ	785	XWK1759216	নাম : রাহুল মাহাত পিতার নাম: আশুতোষ মাহাত বাড়ির নং : n0180 বয়স : 31 লিঙ্গ : পুরুষ	ফটো উপলব্ধ	786	XWK2043057	নাম : সাবনী মাহাত স্বামীর নাম: বিমল কুমার মাহাত বাড়ির নং : নং172 বয়স : 25 লিঙ্গ : মহিলা	ফটো উপলব্ধ
787	XWK1247949	নাম : ডলী মাহাত স্বামীর নাম: রবিলোচন মাহাত বাড়ির নং : n0194 বয়স : 39 লিঙ্গ : মহিলা	ফটো উপলব্ধ	788	XWK2080638	নাম : পুষ্পা মাহাত স্বামীর নাম: দীপক কুমার মাহাত বাড়ির নং : এন0160 বয়স : 25 লিঙ্গ : মহিলা	ফটো উপলব্ধ	789	XWK2354512	নাম : জানকী মাহাত স্বামীর নাম: রাহুল মাহাত বাড়ির নং : নং 180 বয়স : 22 লিঙ্গ : মহিলা	ফটো উপলব্ধ
790	XWK2335149	নাম : কল্যাণ মাহাত পিতার নাম: চিত্তরঞ্জন মাহাত বাড়ির নং : নং 103 বয়স : 22 লিঙ্গ : পুরুষ	ফটো উপলব্ধ	791	XWK2268969	নাম : অমরনাথ মাহাত পিতার নাম: গোপাল চন্দ্র মাহাত বাড়ির নং : নং157 বয়স : 23 লিঙ্গ : পুরুষ	ফটো উপলব্ধ	792	XWK2274306	নাম : জয়প্রকাশ মাহাত পিতার নাম: বাবুলাল মাহাত বাড়ির নং : নং158 বয়স : 24 লিঙ্গ : পুরুষ	ফটো উপলব্ধ
793	XWK2298206	নাম : পার্বতী মাহাত স্বামীর নাম: হেমন্ত মাহাত বাড়ির নং : নং177 বয়স : 27 লিঙ্গ : মহিলা	ফটো উপলব্ধ	794	XWK2376432	নাম : রেখা মাহাত স্বামীর নাম: ভরত মাহাত বাড়ির নং : নং 104 বয়স : 24 লিঙ্গ : মহিলা	ফটো উপলব্ধ	795	XWK1962984	নাম : দিপালী মাহাত স্বামীর নাম: রাকেশ মাহাত বাড়ির নং : n0190 বয়স : 26 লিঙ্গ : মহিলা	ফটো উপলব্ধ
796	XWK2495125	নাম : মমতা মাহাত স্বামীর নাম: লক্ষ্মণ মাহাত বাড়ির নং : এন0180 বয়স : 23 লিঙ্গ : মহিলা	ফটো উপলব্ধ	797	XWK2534220	নাম : সূচিত্রা মাহাত পিতার নাম: অরুণ মাহাত বাড়ির নং : এন0180 বয়স : 23 লিঙ্গ : মহিলা	ফটো উপলব্ধ	798	XWK2567105	নাম : মনোজ মাহাত পিতার নাম: অমরনাথ মাহাত বাড়ির নং : এন0180 বয়স : 21 লিঙ্গ : পুরুষ	ফটো উপলব্ধ
799	XWK2534295	নাম : বিনয় মাহাত পিতার নাম: অরুণ মাহাত বাড়ির নং : এন0180 বয়স : 21 লিঙ্গ : পুরুষ	ফটো উপলব্ধ	800	XWK2080471	নাম : মল্লিকা (মাঝি) সরেন স্বামীর নাম: সুরজিত সরেন বাড়ির নং : এন0056 বয়স : 29 লিঙ্গ : মহিলা	ফটো উপলব্ধ	801	XWK2080620	নাম : যাদু সরেন পিতার নাম: গনেশ সরেন বাড়ির নং : এন0120 বয়স : 27 লিঙ্গ : পুরুষ	ফটো উপলব্ধ
802	XWK2447167	নাম : সাবিত্রী সরেন পিতার নাম: নীরঞ্জন সরেন বাড়ির নং : এন0120 বয়স : 22 লিঙ্গ : মহিলা	ফটো উপলব্ধ	803	FKP2275329	নাম : বিদ্যুৎ সরেন পিতার নাম: বিভূতি সরেন বাড়ির নং : n0056 বয়স : 59 লিঙ্গ : পুরুষ	ফটো উপলব্ধ	804	FKP2029700	নাম : নির্মল কুমার সরেন পিতার নাম: বিভূতি সরেন বাড়ির নং : n0056 বয়স : 40 লিঙ্গ : পুরুষ	ফটো উপলব্ধ
805	XWK1432103	নাম : সুরজিত সরেন পিতার নাম: অভিলাস সরেন বাড়ির নং : 128 বয়স : 39 লিঙ্গ : পুরুষ	ফটো উপলব্ধ	806	XWK2448405	নাম : শ্রীমন্ত সরেন পিতার নাম: গণেশ সরেন বাড়ির নং : এন0120 বয়স : 21 লিঙ্গ : মহিলা	ফটো উপলব্ধ	807	XWK2376531	নাম : বিদেশী সরেন স্বামীর নাম: মধুসূদন সরেন বাড়ির নং : নং 0120 বয়স : 24 লিঙ্গ : মহিলা	ফটো উপলব্ধ
808	XWK2378271	নাম : সাধু চরণ সরেন পিতার নাম: নিরঞ্জন সরেন বাড়ির নং : নং 120 বয়স : 23 লিঙ্গ : পুরুষ	ফটো উপলব্ধ	809	XWK1924778	নাম : বীরসিং মাঝি পিতার নাম: উদয় মাঝি বাড়ির নং : n0120 বয়স : 30 লিঙ্গ : পুরুষ	ফটো উপলব্ধ	810	XWK2271427	নাম : পায়েল সরেন স্বামীর নাম: যামিনি সরেন বাড়ির নং : নং128 বয়স : 26 লিঙ্গ : মহিলা	ফটো উপলব্ধ



বিধানসভা নির্বাচনক্ষেত্রের নং, নাম : 238-বান্দোয়ান  
ভাগ নং, নাম : 1-নামভালু, উপরভালু, মাঝভালু, পঁপড়োকঁচা

811 নাম : চঞ্চলা মাঝী সরেন স্বামীর নাম: শিব সরেন বাড়ির নং : নং 120 বয়স : 25 লিঙ্গ : মহিলা	XWK2376473 ফটো উপলব্ধ	812 নাম : সন্ধ্যা সরেন স্বামীর নাম: জলধর সরেন বাড়ির নং : 128 বয়স : 35 লিঙ্গ : মহিলা	XWK1673516 ফটো উপলব্ধ	813 নাম : পদ্মাবতী সরেন স্বামীর নাম: সুরোজিত সরেন বাড়ির নং : 128 বয়স : 30 লিঙ্গ : মহিলা	XWK1673532 ফটো উপলব্ধ
814 নাম : পুষ্প সরেন স্বামীর নাম: সঞ্জয় সরেন বাড়ির নং : n0122 বয়স : 40 লিঙ্গ : মহিলা	FKP2178804 ফটো উপলব্ধ	815 নাম : সঞ্জয় কুমার মাঝী পিতার নাম: অবলাশ মাঝী বাড়ির নং : n0122 বয়স : 44 লিঙ্গ : পুরুষ	FKP2029155 ফটো উপলব্ধ	816 নাম : যামিনি সরেন পিতার নাম: অভিলাস সরেন বাড়ির নং : 128 বয়স : 36 লিঙ্গ : পুরুষ	XWK1004845 ফটো উপলব্ধ
817 নাম : জলধর সরেন পিতার নাম: অভিলাস সরেন বাড়ির নং : 128 বয়স : 37 লিঙ্গ : পুরুষ	XWK1432137 ফটো উপলব্ধ	818 নাম : ঠান্ডা সরেন স্বামীর নাম: অভিলাস সরেন বাড়ির নং : n0122 বয়স : 66 লিঙ্গ : মহিলা	WB/34/233/327314 ফটো উপলব্ধ	819 নাম : অভিলাস সরেন পিতার নাম: মহাদেব সরেন বাড়ির নং : 128 বয়স : 71 লিঙ্গ : পুরুষ	FKP2275303 ফটো উপলব্ধ
820 নাম : মহাদেব সরেন পিতার নাম: অক্ষয় সরেন বাড়ির নং : 128 বয়স : 86 লিঙ্গ : পুরুষ	FKP2275295 ফটো উপলব্ধ	821 নাম : ফুলমনি সরেন স্বামীর নাম: নকুল সরেন বাড়ির নং : n0121 বয়স : 61 লিঙ্গ : মহিলা	FKP1133826 ফটো উপলব্ধ	822 নাম : নকুল সরেন পিতার নাম: আশু সরেন বাড়ির নং : n0121 বয়স : 66 লিঙ্গ : পুরুষ	FKP1134857 ফটো উপলব্ধ
823 নাম : অনিলা সরেন স্বামীর নাম: গনেশ সরেন বাড়ির নং : n0120 বয়স : 49 লিঙ্গ : মহিলা	FKP1133834 ফটো উপলব্ধ	824 নাম : গনেশ সরেন পিতার নাম: গুরুচরন সরেন বাড়ির নং : n0120 বয়স : 53 লিঙ্গ : পুরুষ	FKP1135581 ফটো উপলব্ধ	825 নাম : নিরঞ্জন সরেন পিতার নাম: গুরুচরন সরেন বাড়ির নং : n0120 বয়স : 59 লিঙ্গ : পুরুষ	WB/34/233/327049 ফটো উপলব্ধ
826 নাম : শিব সরেন পিতার নাম: উদয় সরেন বাড়ির নং : n0120 বয়স : 37 লিঙ্গ : পুরুষ	XWK1004860 ফটো উপলব্ধ	827 নাম : বিনতা সরেন স্বামীর নাম: বিভূতি সরেন বাড়ির নং : n0056 বয়স : 71 লিঙ্গ : মহিলা	FKP2275311 ফটো উপলব্ধ	828 নাম : যশোদা সরেন স্বামীর নাম: বিদ্যুত সরেন বাড়ির নং : n0056 বয়স : 56 লিঙ্গ : মহিলা	FKP1134386 ফটো উপলব্ধ
829 নাম : ছুটুবুড়ি সরেন স্বামীর নাম: নিমল সরেন বাড়ির নং : n0056 বয়স : 53 লিঙ্গ : মহিলা	FKP2029189 ফটো উপলব্ধ	830 নাম : সমিতা সরেন স্বামীর নাম: নিমল সরেন বাড়ির নং : n0056 বয়স : 36 লিঙ্গ : মহিলা	XWK1673649 ফটো উপলব্ধ	831 নাম : সুরজিৎ সরেন পিতার নাম: বিদ্যুৎ সরেন বাড়ির নং : n0056 বয়স : 34 লিঙ্গ : পুরুষ	XWK1553866 ফটো উপলব্ধ
832 নাম : গুরুচরন সরেন পিতার নাম: অক্ষয় সরেন বাড়ির নং : n0120 বয়স : 81 লিঙ্গ : পুরুষ	WB/34/233/327488 ফটো উপলব্ধ	833 নাম : মান্ডি সরেন স্বামীর নাম: গুরুচরন সরেন বাড়ির নং : n0120 বয়স : 76 লিঙ্গ : মহিলা	WB/34/233/327199 ফটো উপলব্ধ	834 নাম : উদয় সরেন পিতার নাম: গুরুচরন সরেন বাড়ির নং : n0120 বয়স : 61 লিঙ্গ : পুরুষ	FKP1135359 ফটো উপলব্ধ
835 নাম : পূর্ণিমা সরেন স্বামীর নাম: উদয় সরেন বাড়ির নং : n0120 বয়স : 56 লিঙ্গ : মহিলা	FKP1133818 ফটো উপলব্ধ	836 নাম : মধুসূদন সরেন পিতার নাম: নিরঞ্জন সরেন বাড়ির নং : n0120 বয়স : 26 লিঙ্গ : পুরুষ	XWK2021020 ফটো উপলব্ধ	837 নাম : অষ্টমী সহিষ স্বামীর নাম: গৌতম সহিষ বাড়ির নং : n0207 বয়স : 28 লিঙ্গ : মহিলা	XWK1845247 ফটো উপলব্ধ
838 নাম : আনন্দ সহিষ পিতার নাম: ধরনী সহিষ বাড়ির নং : n0111 বয়স : 29 লিঙ্গ : পুরুষ	XWK1845155 ফটো উপলব্ধ	839 নাম : সুচাঁদ সহিষ পিতার নাম: নরগুপ্ত সহিষ বাড়ির নং : n0111 বয়স : 56 লিঙ্গ : পুরুষ	WB/34/233/327001 ফটো উপলব্ধ	840 নাম : আদরী সহিষ স্বামীর নাম: সুচাঁদ সহিষ বাড়ির নং : n0111 বয়স : 46 লিঙ্গ : মহিলা	FKP1134378 ফটো উপলব্ধ

বিধানসভা নির্বাচনক্ষেত্রের নং, নাম : 238-বান্দোয়ান  
ভাগ নং, নাম : 1-নামভালু, উপরভালু, মাঝভালু, পঁপড়োকঁচা

841	FKP2371177	নাম : জ্যোত স্না সহিস স্বামীর নাম : নব কিশোর সহিস বাড়ির নং : n0111 বয়স : 41 লিঙ্গ : মহিলা	ফটো উপলব্ধ	842	WB/34/233/327514	নাম : তুলসী সহিস স্বামীর নাম : কিঙ্কর সহিস বাড়ির নং : n0112 বয়স : 66 লিঙ্গ : মহিলা	ফটো উপলব্ধ	843	FKP2029254	নাম : চক্রধর সহিস পিতার নাম : কিংকর সহিস বাড়ির নং : n0112 বয়স : 42 লিঙ্গ : পুরুষ	ফটো উপলব্ধ
844	FKP2178812	নাম : অলকা সহিস স্বামীর নাম : চক্রধর সহিস বাড়ির নং : n0112 বয়স : 39 লিঙ্গ : মহিলা	ফটো উপলব্ধ	845	WB/34/233/327002	নাম : বঙ্কিম সহিস পিতার নাম : পূর্ণ সহিস বাড়ির নং : n0113 বয়স : 56 লিঙ্গ : পুরুষ	ফটো উপলব্ধ	846	FKP2029247	নাম : বিজলী সহিস স্বামীর নাম : বঙ্কিম সহিস বাড়ির নং : n0113 বয়স : 51 লিঙ্গ : মহিলা	ফটো উপলব্ধ
847	FKP2340297	নাম : জ্যোত স্না সহিস স্বামীর নাম : বনমালী সহিস বাড়ির নং : n0111 বয়স : 39 লিঙ্গ : মহিলা	ফটো উপলব্ধ	848	FKP2340305	নাম : বনমালী সহিস পিতার নাম : নরোত্তম সহিস বাড়ির নং : n0111 বয়স : 41 লিঙ্গ : পুরুষ	ফটো উপলব্ধ	849	FKP1689892	নাম : জয়ন্তী সহিস স্বামীর নাম : ছট্টলাল সহিস বাড়ির নং : n0111 বয়স : 43 লিঙ্গ : মহিলা	ফটো উপলব্ধ
850	FKP1689884	নাম : ছট্টলাল সহিস পিতার নাম : নরোত্তম সহিস বাড়ির নং : n0111 বয়স : 49 লিঙ্গ : পুরুষ	ফটো উপলব্ধ	851	XWK1553924	নাম : বিনয় সহিস পিতার নাম : ধরনী সহিস বাড়ির নং : n0111 বয়স : 32 লিঙ্গ : পুরুষ	ফটো উপলব্ধ	852	WB/34/233/327087	নাম : গুণাধী সহিস স্বামীর নাম : ধরনী সহিস বাড়ির নং : n0111 বয়স : 56 লিঙ্গ : মহিলা	ফটো উপলব্ধ
853	WB/34/233/327274	নাম : ধরনী সহিস পিতার নাম : নরোত্তম সহিস বাড়ির নং : n0111 বয়স : 61 লিঙ্গ : পুরুষ	ফটো উপলব্ধ	854	WB/34/233/327089	নাম : সুখদা সহিস স্বামীর নাম : নরোত্তম সহিস বাড়ির নং : n0111 বয়স : 81 লিঙ্গ : মহিলা	ফটো উপলব্ধ	855	XWK1673326	নাম : মধুসূদন সহিস পিতার নাম : মানিক চন্দ্র সহিস বাড়ির নং : n0110 বয়স : 31 লিঙ্গ : পুরুষ	ফটো উপলব্ধ
856	WB/34/233/327088	নাম : সন্ধ্যারানী সহিস স্বামীর নাম : মানিক চন্দ্র সহিস বাড়ির নং : n0110 বয়স : 61 লিঙ্গ : মহিলা	ফটো উপলব্ধ	857	FKP2340313	নাম : দীপক সহিস পিতার নাম : মানিকচন্দ্র সহিস বাড়ির নং : n0110 বয়স : 38 লিঙ্গ : পুরুষ	ফটো উপলব্ধ	858	WB/34/233/327069	নাম : মানিকচন্দ্র সহিস পিতার নাম : পূর্ণ সহিস বাড়ির নং : n0110 বয়স : 69 লিঙ্গ : পুরুষ	ফটো উপলব্ধ
859	XWK1673540	নাম : বিভীষণ সহিস মায়ের নাম : ভারতী সহিস বাড়ির নং : n0061 বয়স : 33 লিঙ্গ : পুরুষ	ফটো উপলব্ধ	860	WB/34/233/327512	নাম : ভারতী সহিস স্বামীর নাম : সুশীল সহিস বাড়ির নং : n0061 বয়স : 91 লিঙ্গ : মহিলা	ফটো উপলব্ধ	861	XWK1992932	নাম : মাধুরী সহিস স্বামীর নাম : বিভীষণ সহিস বাড়ির নং : n0061 বয়স : 34 লিঙ্গ : মহিলা	ফটো উপলব্ধ
862	XWK1924810	নাম : সরস্বতী সহিস স্বামীর নাম : নিমাই সহিস বাড়ির নং : n0141 বয়স : 28 লিঙ্গ : মহিলা	ফটো উপলব্ধ	863	XWK2448322	নাম : শিবানী সহীস পিতার নাম : বঙ্কিম সহীস বাড়ির নং : এন0113 বয়স : 21 লিঙ্গ : মহিলা	ফটো উপলব্ধ	864	XWK2245652	নাম : কৃষ্ণপদ সহিস মায়ের নাম : জোৎস্না সহিস বাড়ির নং : নং বয়স : 23 লিঙ্গ : পুরুষ	ফটো উপলব্ধ
865	XWK1845254	নাম : মল্লিকা সহিস স্বামীর নাম : জগদীশ সহিস বাড়ির নং : n0208 বয়স : 30 লিঙ্গ : মহিলা	ফটো উপলব্ধ	866	XWK2245579	নাম : শোভা রানী সহিস স্বামীর নাম : বিনয় সহিস বাড়ির নং : নং বয়স : 23 লিঙ্গ : মহিলা	ফটো উপলব্ধ	867	XWK2198570	নাম : যতি সহিস পিতার নাম : বঙ্কিম সহিস বাড়ির নং : n0113 বয়স : 24 লিঙ্গ : পুরুষ	ফটো উপলব্ধ
868	XWK2447332	নাম : অশ্টিমী সহীস স্বামীর নাম : দীপক সহীস বাড়ির নং : এন0110 বয়স : 21 লিঙ্গ : মহিলা	ফটো উপলব্ধ	869	XWK2447373	নাম : ছায়া রানী সহীস স্বামীর নাম : রঞ্জিত সহীস বাড়ির নং : এন0110 বয়স : 22 লিঙ্গ : মহিলা	ফটো উপলব্ধ	870	XWK2502029	নাম : কবিতা সহিস স্বামীর নাম : সমীর সহিস বাড়ির নং : এন0141 বয়স : 23 লিঙ্গ : মহিলা	ফটো উপলব্ধ



বিধানসভা নির্বাচনক্ষেত্রের নং, নাম : 238-বান্দোয়ান  
ভাগ নং, নাম : 1-নামভালু, উপরভালু, মাঝভালু, পঁপড়োকঁচা

871	XWK1963073	নাম : বিকাশ সহিষ পিতার নাম: দিলীপ কুমার সহিষ বাড়ির নং : n0141 বয়স : 26 লিঙ্গ : পুরুষ	ফটো উপলব্ধ	872	XWK2164804	নাম : আকাশ সহিষ পিতার নাম: দিলীপ কুমার সহিষ বাড়ির নং : n0141 বয়স : 24 লিঙ্গ : পুরুষ	ফটো উপলব্ধ	873	XWK1759315	নাম : জয়ন্তী সাহিস পিতার নাম: বিন্দুম সাহিস বাড়ির নং : n0113 বয়স : 29 লিঙ্গ : মহিলা	ফটো উপলব্ধ
874	FKP1135144	নাম : শক্তিপদ সহিষ পিতার নাম: হরি সহিষ বাড়ির নং : n0114 বয়স : 71 লিঙ্গ : পুরুষ	ফটো উপলব্ধ	875	FKP2029262	নাম : উর্মিলা সহিষ স্বামীর নাম: শক্তিপদ সহিষ বাড়ির নং : n0114 বয়স : 66 লিঙ্গ : মহিলা	ফটো উপলব্ধ	876	FKP2178838	নাম : জগদীশ সহিষ পিতার নাম: শক্তিপদ সহিষ বাড়ির নং : n0114 বয়স : 38 লিঙ্গ : পুরুষ	ফটো উপলব্ধ
877	WB/34/233/327513	নাম : জানকী সহিষ স্বামীর নাম: শ্যামাপদ সহিষ বাড়ির নং : n0115 বয়স : 56 লিঙ্গ : মহিলা	ফটো উপলব্ধ	878	FKP2371185	নাম : গৌতম সহিষ পিতার নাম: শ্যামাপদ সহিষ বাড়ির নং : n0115 বয়স : 37 লিঙ্গ : পুরুষ	ফটো উপলব্ধ	879	XWK1673474	নাম : উত্তম সহিষ পিতার নাম: শ্যামাপদ সহিষ বাড়ির নং : n0115 বয়স : 30 লিঙ্গ : পুরুষ	ফটো উপলব্ধ
880	FKP2029205	নাম : নুনীবালা সহিষ স্বামীর নাম: থুলু সহিষ বাড়ির নং : n0141 বয়স : 86 লিঙ্গ : মহিলা	ফটো উপলব্ধ	881	XWK2687879	নাম : অনিল সহিষ পিতার নাম: থুলু সহিষ বাড়ির নং : n0141 বয়স : 66 লিঙ্গ : পুরুষ	ফটো উপলব্ধ	882	WB/34/233/327146	নাম : মঞ্জুবালা সহিষ স্বামীর নাম: অনিল সহিষ বাড়ির নং : n0141 বয়স : 61 লিঙ্গ : মহিলা	ফটো উপলব্ধ
883	XWK1553841	নাম : নিমাই সহিষ পিতার নাম: অনিল সহিষ বাড়ির নং : n0141 বয়স : 41 লিঙ্গ : পুরুষ	ফটো উপলব্ধ	884	WB/34/233/327273	নাম : বীরবল সহিষ পিতার নাম: থুলু সহিষ বাড়ির নং : n0141 বয়স : 65 লিঙ্গ : পুরুষ	ফটো উপলব্ধ	885	FKP2029692	নাম : ঠান্ডা সহিষ স্বামীর নাম: বীরবল সহিষ বাড়ির নং : n0141 বয়স : 40 লিঙ্গ : মহিলা	ফটো উপলব্ধ
886	FKP1133891	নাম : দিলীপ কুমার সহিষ পিতার নাম: অনিল সহিষ বাড়ির নং : n0141 বয়স : 46 লিঙ্গ : পুরুষ	ফটো উপলব্ধ	887	FKP2029213	নাম : মমতা সহিষ স্বামীর নাম: দিলীপ কুমার সহিষ বাড়ির নং : n0141 বয়স : 42 লিঙ্গ : মহিলা	ফটো উপলব্ধ	888	XWK1553767	নাম : রঞ্জিত সহিষ পিতার নাম: বীরবল সহিষ বাড়ির নং : n0141 বয়স : 32 লিঙ্গ : পুরুষ	ফটো উপলব্ধ
889	XWK1673409	নাম : সন্দীপ সহিষ পিতার নাম: বীরবল সহিষ বাড়ির নং : n0141 বয়স : 31 লিঙ্গ : পুরুষ	ফটো উপলব্ধ	890	XWK2080737	নাম : দীনবন্ধু সহিষ পিতার নাম: ছুটুলাল সহিষ বাড়ির নং : 111 বয়স : 31 লিঙ্গ : পুরুষ	ফটো উপলব্ধ	891	XWK2230084	নাম : শ্যামাপদ সহিষ পিতার নাম: হরি সহিষ বাড়ির নং : n0115 বয়স : 67 লিঙ্গ : পুরুষ	ফটো উপলব্ধ
892	XWK1553759	নাম : সমীর সহিষ পিতার নাম: কুশপদ সহিষ বাড়ির নং : n0141 বয়স : 32 লিঙ্গ : পুরুষ	ফটো উপলব্ধ	893	XWK2448629	নাম : মামনী সহীস স্বামীর নাম: কুশপদ সহীস বাড়ির নং : এন0111 বয়স : 21 লিঙ্গ : মহিলা	ফটো উপলব্ধ	894	XWK2094340	নাম : রেনুকা সহিষ পিতার নাম: সন্তোষ কুমার সহিষ বাড়ির নং : এন0111 বয়স : 26 লিঙ্গ : মহিলা	ফটো উপলব্ধ
895	XWK2335230	নাম : দয়াল সহিষ পিতার নাম: ছুটুলাল সহিষ বাড়ির নং : নং 111 বয়স : 25 লিঙ্গ : পুরুষ	ফটো উপলব্ধ	896	XWK1845163	নাম : পবিত্রা সিং স্বামীর নাম: বিশ্ভজিৎ সিং বাড়ির নং : n0205 বয়স : 31 লিঙ্গ : মহিলা	ফটো উপলব্ধ	897	XWK2013001	নাম : শকুন্তলা সিং সর্দার স্বামীর নাম: প্রফুল্ল সিং সর্দার বাড়ির নং : n0062 বয়স : 38 লিঙ্গ : মহিলা	ফটো উপলব্ধ
898	FKP2275485	নাম : চঞ্চলা সিং সর্দার স্বামীর নাম: রবি সিং সর্দার বাড়ির নং : n0117 বয়স : 39 লিঙ্গ : মহিলা	ফটো উপলব্ধ	899	FKP2029353	নাম : মনু সিং সর্দার পিতার নাম: লস্কোদর সিং সর্দার বাড়ির নং : n0117 বয়স : 81 লিঙ্গ : পুরুষ	ফটো উপলব্ধ	900	FKP2029361	নাম : রবি সিং সর্দার পিতার নাম: মনু সিং সর্দার বাড়ির নং : n0117 বয়স : 49 লিঙ্গ : পুরুষ	ফটো উপলব্ধ



901	FKP1223668	নাম : টুসুবালা সিংসর্দার স্বামীর নাম: মনু সিংসর্দার বাড়ির নং : n0117 বয়স : 76 লিঙ্গ : মহিলা	ফটো উপলব্ধ	902	FKP1690106	নাম : লক্ষ্মণ সিংসর্দার পিতার নাম: মনু সিংসর্দার বাড়ির নং : n0117 বয়স : 51 লিঙ্গ : পুরুষ	ফটো উপলব্ধ	903	FKP2029312	নাম : সুফল সিং সর্দার পিতার নাম: গুলাপ সিং সর্দার বাড়ির নং : n0063 বয়স : 57 লিঙ্গ : পুরুষ	ফটো উপলব্ধ
904	WB/34/233/327311	নাম : নুনীবালা সিংসর্দার স্বামীর নাম: সুফল সিংসর্দার বাড়ির নং : n0063 বয়স : 56 লিঙ্গ : মহিলা	ফটো উপলব্ধ	905	FKP2029338	নাম : ভীম সিং সর্দার পিতার নাম: লহোদর সিং সর্দার বাড়ির নং : n0118 বয়স : 66 লিঙ্গ : পুরুষ	ফটো উপলব্ধ	906	FKP2029346	নাম : সত্যবতী সিং সর্দার স্বামীর নাম: ভীম সিং সর্দার বাড়ির নং : n0118 বয়স : 57 লিঙ্গ : মহিলা	ফটো উপলব্ধ
907	FKP2178853	নাম : মমতা সিং সর্দার স্বামীর নাম: লক্ষ্মণ সিং সর্দার বাড়ির নং : n0117 বয়স : 38 লিঙ্গ : মহিলা	ফটো উপলব্ধ	908	XWK2335099	নাম : কার্তিক সিং সর্দার পিতার নাম: লক্ষ্মণ সিং সর্দার বাড়ির নং : নং 117 বয়স : 24 লিঙ্গ : পুরুষ	ফটো উপলব্ধ	909	XWK2348597	নাম : ঝটু সিং সর্দার পিতার নাম: ভীম সিং সর্দার বাড়ির নং : নং 118 বয়স : 22 লিঙ্গ : পুরুষ	ফটো উপলব্ধ
910	XWK1673599	নাম : রঞ্জিত সিং সর্দার পিতার নাম: খড় সিং সর্দার বাড়ির নং : n0202 বয়স : 32 লিঙ্গ : পুরুষ	ফটো উপলব্ধ	911	XWK2378354	নাম : করমু সিং সর্দার পিতার নাম: তারক সিং সর্দার বাড়ির নং : নং 062 বয়স : 25 লিঙ্গ : পুরুষ	ফটো উপলব্ধ	912	XWK2335248	নাম : মনি সিং সর্দার স্বামীর নাম: বিশুজিৎ সিং সর্দার বাড়ির নং : নং 119 বয়স : 22 লিঙ্গ : মহিলা	ফটো উপলব্ধ
913	FKP1690007	নাম : শ্রীমন্ত সিং সরদার পিতার নাম: অরবিন্দ সিংসর্দার বাড়ির নং : n0057 বয়স : 43 লিঙ্গ : পুরুষ	ফটো উপলব্ধ	914	XWK2226736	নাম : আদরা সিংসর্দার পিতার নাম: কিষ্ট সিংসর্দার বাড়ির নং : n0058 বয়স : 66 লিঙ্গ : পুরুষ	ফটো উপলব্ধ	915	XWK2227213	নাম : লীলা সিং সরদার স্বামীর নাম: অরবিন্দ সিংসর্দার বাড়ির নং : n0057 বয়স : 55 লিঙ্গ : মহিলা	ফটো উপলব্ধ
916	FKP1223643	নাম : সাবিত্রী সিংসর্দার স্বামীর নাম: খড় সিংসর্দার বাড়ির নং : n0119 বয়স : 56 লিঙ্গ : মহিলা	ফটো উপলব্ধ	917	WB/34/233/327173	নাম : অরবিন্দ সিংসর্দার পিতার নাম: কিষ্ট সিংসর্দার বাড়ির নং : n0057 বয়স : 70 লিঙ্গ : পুরুষ	ফটো উপলব্ধ	918	FKP2178861	নাম : ময়না সিং স্বামীর নাম: শ্রীমন্ত সিং বাড়ির নং : n0057 বয়স : 40 লিঙ্গ : মহিলা	ফটো উপলব্ধ
919	WB/34/233/327266	নাম : দেবী সিংসর্দার স্বামীর নাম: আদরা সিংসর্দার বাড়ির নং : n0058 বয়স : 52 লিঙ্গ : মহিলা	ফটো উপলব্ধ	920	FKP2275352	নাম : শ্রীদাম সিংসর্দার পিতার নাম: গুলাপ সিংসর্দার বাড়ির নং : n0065 বয়স : 60 লিঙ্গ : পুরুষ	ফটো উপলব্ধ	921	WB/34/233/327185	নাম : মমতা সিংসর্দার স্বামীর নাম: শ্রীদাম সিংসর্দার বাড়ির নং : n0065 বয়স : 58 লিঙ্গ : মহিলা	ফটো উপলব্ধ
922	WB/34/233/327148	নাম : উর্মিলা সিংসর্দার স্বামীর নাম: বুকু সিংসর্দার বাড়ির নং : n0066 বয়স : 74 লিঙ্গ : মহিলা	ফটো উপলব্ধ	923	WB/34/233/327047	নাম : বিভীষণ সিংসর্দার পিতার নাম: গোবর্ধন সিংসর্দার বাড়ির নং : n0071 বয়স : 71 লিঙ্গ : পুরুষ	ফটো উপলব্ধ	924	FKP2275360	নাম : গৈঁধড় সিংসর্দার স্বামীর নাম: বিভীষণ সিংসর্দার বাড়ির নং : 74 বয়স : 66 লিঙ্গ : মহিলা	ফটো উপলব্ধ
925	WB/34/233/327224	নাম : বেদনা সিংসর্দার স্বামীর নাম: শুকদেব সিংসর্দার বাড়ির নং : n0116 বয়স : 71 লিঙ্গ : মহিলা	ফটো উপলব্ধ	926	FKP1689975	নাম : প্রফুল্ল সিংসর্দার পিতার নাম: গুলাপ সিংসর্দার বাড়ির নং : n0062 বয়স : 68 লিঙ্গ : পুরুষ	ফটো উপলব্ধ	927	FKP1689991	নাম : তারক সিং পিতার নাম: প্রফুল্ল সিং বাড়ির নং : n0062 বয়স : 47 লিঙ্গ : পুরুষ	ফটো উপলব্ধ
928	XWK2448181	নাম : সুস্মিতা সিং সরদার পিতার নাম: শ্রীমন্ত সিং সরদার বাড়ির নং : এন0057 বয়স : 21 লিঙ্গ : মহিলা	ফটো উপলব্ধ	929	XWI1613769	নাম : চম্পা সরেন স্বামীর নাম: পঞ্চানন টুডু বাড়ির নং : এন0004 বয়স : 28 লিঙ্গ : মহিলা	ফটো উপলব্ধ	930	XWK2335131	নাম : আরতি সিং সর্দার মায়ের নাম: উর্মিলা সিং সর্দার বাড়ির নং : নং 166 বয়স : 22 লিঙ্গ : মহিলা	ফটো উপলব্ধ



931	XWK2080570	932	XWK2080406	933	XWK1845197
নাম : মালতী সিং সর্দার পিতার নাম: আদরা সিং সর্দার বাড়ির নং : এন0058 বয়স : 27 লিঙ্গ : মহিলা	ফটো উপলব্ধ	নাম : বীণাপানি সিং সর্দার পিতার নাম: বিভীষণ সিং সর্দার বাড়ির নং : এন0071 বয়স : 40 লিঙ্গ : মহিলা	ফটো উপলব্ধ	নাম : বিশ্বজিৎ সিং সর্দার পিতার নাম: খড় সিং সর্দার বাড়ির নং : n0119 বয়স : 32 লিঙ্গ : পুরুষ	ফটো উপলব্ধ
934	XWK1554005	935	WB/34/233/327501	936	XWK1673615
নাম : মঙ্গল হাঁসদা পিতার নাম: লস হাঁসদা বাড়ির নং : n0030 বয়স : 33 লিঙ্গ : পুরুষ	ফটো উপলব্ধ	নাম : পরমেশ্বর হাঁসদা পিতার নাম: রঘুনাথ হাঁসদা বাড়ির নং : n0041 বয়স : 49 লিঙ্গ : পুরুষ	ফটো উপলব্ধ	নাম : রেবতী হাঁসদা স্বামীর নাম: পরমেশ্বর হাঁসদা বাড়ির নং : n0041 বয়স : 36 লিঙ্গ : মহিলা	ফটো উপলব্ধ
937	FKP1690262	938	FKP2029494	939	XWK2080661
নাম : হারাধন হাঁসদা পিতার নাম: লটন হাঁসদা বাড়ির নং : n0042 বয়স : 61 লিঙ্গ : পুরুষ	ফটো উপলব্ধ	নাম : মতি হাঁসদা স্বামীর নাম: হারাধন হাঁসদা বাড়ির নং : n0042 বয়স : 56 লিঙ্গ : মহিলা	ফটো উপলব্ধ	নাম : লটন হাঁসদা মায়ের নাম: সুলেখা হাঁসদা বাড়ির নং : এন0042 বয়স : 25 লিঙ্গ : পুরুষ	ফটো উপলব্ধ
940	XWK2080265	941	FKP1135839	942	XWK2198612
নাম : শম্ভু হাঁসদা পিতার নাম: লস হাঁসদা বাড়ির নং : 30 বয়স : 28 লিঙ্গ : পুরুষ	ফটো উপলব্ধ	নাম : সনাতন হাঁসদা পিতার নাম: ভরত চন্দ্র হাঁসদা বাড়ির নং : n0044 বয়স : 42 লিঙ্গ : পুরুষ	ফটো উপলব্ধ	নাম : গুরুপদ হাঁসদা পিতার নাম: পরমেশ্বর হাঁসদা বাড়ির নং : n0041 বয়স : 24 লিঙ্গ : পুরুষ	ফটো উপলব্ধ
943	XWK2448538	944	FKP1222603	945	FKP2029411
নাম : জয়ন্তী হেমব্রুম মায়ের নাম: শ্যামলী হাঁসদা বাড়ির নং : এন0045 বয়স : 25 লিঙ্গ : মহিলা	ফটো উপলব্ধ	নাম : মহেশ্বর হাঁসদা পিতার নাম: বিষ্ণু হাঁসদা বাড়ির নং : n0044 বয়স : 46 লিঙ্গ : পুরুষ	ফটো উপলব্ধ	নাম : লছমন হাঁসদা পিতার নাম: উপেন্দ্র হাঁসদা বাড়ির নং : n0045 বয়স : 71 লিঙ্গ : পুরুষ	ফটো উপলব্ধ
946	XWK1248020	947	XWK1553957	948	FKP2029551
নাম : শ্যামলী হাঁসদা পিতার নাম: লছমন হাঁসদা বাড়ির নং : n0045 বয়স : 41 লিঙ্গ : মহিলা	ফটো উপলব্ধ	নাম : বীরেন হাঁসদা পিতার নাম: লছমন হাঁসদা বাড়ির নং : n0045 বয়স : 32 লিঙ্গ : পুরুষ	ফটো উপলব্ধ	নাম : তিতালী হাঁসদা স্বামীর নাম: সুরেন্দ্র হাঁসদা বাড়ির নং : n0136 বয়স : 76 লিঙ্গ : মহিলা	ফটো উপলব্ধ
949	FKP2029569	950	FKP2029577	951	FKP2275436
নাম : মনিন্দ্র হাঁসদা পিতার নাম: সুরেন্দ্র হাঁসদা বাড়ির নং : n0136 বয়স : 61 লিঙ্গ : পুরুষ	ফটো উপলব্ধ	নাম : চপলা হাঁসদা স্বামীর নাম: মনিন্দ্র হাঁসদা বাড়ির নং : n0136 বয়স : 56 লিঙ্গ : মহিলা	ফটো উপলব্ধ	নাম : আলমনি হাঁসদা স্বামীর নাম: লছমন হাঁসদা বাড়ির নং : n0042 বয়স : 61 লিঙ্গ : মহিলা	ফটো উপলব্ধ
952	WB/34/233/327446	953	FKP2029478	954	FKP2178879
নাম : সাঁজকি হাঁসদা স্বামীর নাম: লস হাঁসদা বাড়ির নং : n0030 বয়স : 61 লিঙ্গ : মহিলা	ফটো উপলব্ধ	নাম : পরমেশ্বর হাঁসদা পিতার নাম: লস হাঁসদা বাড়ির নং : n0030 বয়স : 49 লিঙ্গ : পুরুষ	ফটো উপলব্ধ	নাম : কল্যাণী হাঁসদা স্বামীর নাম: পরমেশ্বর হাঁসদা বাড়ির নং : n0030 বয়স : 40 লিঙ্গ : মহিলা	ফটো উপলব্ধ
955	XWK2567071	956	XWK1247923	957	XWK2335156
নাম : তিলক হাঁসদা পিতার নাম: পরমেশ্বর হাঁসদা বাড়ির নং : 025 বয়স : 21 লিঙ্গ : পুরুষ	ফটো উপলব্ধ	নাম : পূর্ণিমা (হাঁসদা) মান্দি স্বামীর নাম: সনাতন হাঁসদা বাড়ির নং : n0044 বয়স : 35 লিঙ্গ : মহিলা	ফটো উপলব্ধ	নাম : বীরবল হাঁসদা পিতার নাম: মহেশ্বর হাঁসদা বাড়ির নং : নং 44 বয়স : 22 লিঙ্গ : পুরুষ	ফটো উপলব্ধ
958	XWK1845312	959	XWK2378305	960	XWK2524270
নাম : বুদ্ধেশ্বর হাঁসদা পিতার নাম: মুসু হাঁসদা বাড়ির নং : n0211 বয়স : 32 লিঙ্গ : পুরুষ	ফটো উপলব্ধ	নাম : বাসন্তী হাঁসদা পিতার নাম: মনিন্দ্র হাঁসদা বাড়ির নং : নং 136 বয়স : 31 লিঙ্গ : মহিলা	ফটো উপলব্ধ	নাম : উত্তম হাঁসদা পিতার নাম: মনিন্দ্র হাঁসদা বাড়ির নং : এন0136 বয়স : 22 লিঙ্গ : পুরুষ	ফটো উপলব্ধ



বিধানসভা নির্বাচনক্ষেত্রের নং, নাম : 238-বাদ্দোয়ান  
ভাগ নং, নাম : 1-নামভালু, উপরভালু, মাঝভালু, পঁপড়োকঁচা

961	XWK1924927	নাম : আশীষ হাঁসদা পিতার নাম: সুধীর হাঁসদা বাড়ির নং : n0045 বয়স : 27 লিঙ্গ : পুরুষ	ফটো উপলব্ধ	962	XWK0697185	নাম : সনকা হাঁসদা স্বামীর নাম: ফুলেশ্বর হাঁসদা বাড়ির নং : n0043 বয়স : 37 লিঙ্গ : মহিলা	ফটো উপলব্ধ	963	FKP1135813	নাম : ফুলেশ্বর হাঁসদা পিতার নাম: বিষ্ণুচরন হাঁসদা বাড়ির নং : n0043 বয়স : 49 লিঙ্গ : পুরুষ	ফটো উপলব্ধ
964	XWK2080711	নাম : সুন্দরা হেমব্রম স্বামীর নাম: হরেকৃষ্ণ হেমব্রম বাড়ির নং : এন0068 বয়স : 29 লিঙ্গ : মহিলা	ফটো উপলব্ধ	965	FKP2027613	নাম : পূর্ণা চন্দ্র হেমব্রম পিতার নাম: যুগল মাঝি বাড়ির নং : n0039 বয়স : 81 লিঙ্গ : পুরুষ	ফটো উপলব্ধ	966	FKP1690387	নাম : হরেকৃষ্ণ হেম পিতার নাম: দুখু হেম বাড়ির নং : n0068 বয়স : 47 লিঙ্গ : পুরুষ	ফটো উপলব্ধ
967	WB/34/233/327006	নাম : বিশ্বনাথ হেমব্রম পিতার নাম: রতন হেমব্রম বাড়ির নং : n0067 বয়স : 54 লিঙ্গ : পুরুষ	ফটো উপলব্ধ	968	WB/34/233/327153	নাম : মঞ্জুড়া হেমব্রম স্বামীর নাম: বিশ্বনাথ হেমব্রম বাড়ির নং : n0067 বয়স : 51 লিঙ্গ : মহিলা	ফটো উপলব্ধ	969	FKP2029619	নাম : ভাগ্যরানী হেম স্বামীর নাম: বিশ্বনাথ হেম বাড়ির নং : n0067 বয়স : 43 লিঙ্গ : মহিলা	ফটো উপলব্ধ
970	FKP2275444	নাম : ভাদু হেমব্রম স্বামীর নাম: দুখু হেমব্রম বাড়ির নং : 71 বয়স : 81 লিঙ্গ : মহিলা	ফটো উপলব্ধ	971	WB/34/233/327366	নাম : বুড়ী হেমব্রম স্বামীর নাম: অমল্যা হেমব্রম বাড়ির নং : n0068 বয়স : 56 লিঙ্গ : মহিলা	ফটো উপলব্ধ	972	XWK0697367	নাম : অমল্যা হেম পিতার নাম: দুঃখু হেম বাড়ির নং : 71 বয়স : 39 লিঙ্গ : পুরুষ	ফটো উপলব্ধ
973	WB/34/233/327253	নাম : লালমোহন হেমব্রম পিতার নাম: অপিন্দ হেমব্রম বাড়ির নং : n0069 বয়স : 76 লিঙ্গ : পুরুষ	ফটো উপলব্ধ	974	XWK2080505	নাম : পিপাসা হেম পিতার নাম: অমল্যা হেম বাড়ির নং : এন0067 বয়স : 26 লিঙ্গ : মহিলা	ফটো উপলব্ধ	975	XWK2494565	নাম : অমর মুর্মু মায়ের নাম: পুষ্পরানী মুর্মু বাড়ির নং : এন0070 বয়স : 21 লিঙ্গ : পুরুষ	ফটো উপলব্ধ
976	XWK2448389	নাম : মঞ্জু হেমব্রম পিতার নাম: অমল্যা হেমব্রম বাড়ির নং : এন0071 বয়স : 21 লিঙ্গ : মহিলা	ফটো উপলব্ধ	977	XWK2448462	নাম : ভাস্কর হেমব্রম পিতার নাম: অমল্যা হেমব্রম বাড়ির নং : এন0071 বয়স : 25 লিঙ্গ : পুরুষ	ফটো উপলব্ধ	978	FKP2029585	নাম : পুষ্পরানী মুর্মু স্বামীর নাম: যামিনী মুর্মু বাড়ির নং : n0070 বয়স : 42 লিঙ্গ : মহিলা	ফটো উপলব্ধ
979	WB/34/233/327154	নাম : ছুটুবালা হেমব্রম স্বামীর নাম: শ্রীনাথ হেমব্রম বাড়ির নং : n0070 বয়স : 81 লিঙ্গ : মহিলা	ফটো উপলব্ধ	980	XWK0694638	নাম : আলতা মাঝি স্বামীর নাম: বনমালী মাঝি বাড়ির নং : n0039 বয়স : 39 লিঙ্গ : মহিলা	ফটো উপলব্ধ	981	FKP2027639	নাম : বনমালী হেমব্রম পিতার নাম: পূর্ণা চন্দ্র হেমব্রম বাড়ির নং : n0039 বয়স : 48 লিঙ্গ : পুরুষ	ফটো উপলব্ধ
982	FKP2027621	নাম : কিরন মাঝি স্বামীর নাম: পূর্ণা চন্দ্র মাঝি বাড়ির নং : n0039 বয়স : 76 লিঙ্গ : মহিলা	ফটো উপলব্ধ	983	KDF5617444	নাম : জয়ন্তী নামাতা পিতার নাম: নরেন নামাতা বাড়ির নং : এন0037 বয়স : 32 লিঙ্গ : মহিলা	ফটো উপলব্ধ	984	XWK2091585	নাম : নমিতা মাহাত পিতার নাম: শম্ভু মাহাত বাড়ির নং : এন0193 বয়স : 25 লিঙ্গ : মহিলা	ফটো উপলব্ধ
985	XWK2263192	নাম : সঞ্চলা হাঁসদা পিতার নাম: নির্মল হাঁসদা বাড়ির নং : এন0047 বয়স : 23 লিঙ্গ : মহিলা	ফটো উপলব্ধ	986	XWK2221711	নাম : পুষ্প মাহাত মায়ের নাম: সেফালী মাহাত বাড়ির নং : এন0173 বয়স : 24 লিঙ্গ : মহিলা	ফটো উপলব্ধ	987	XWK2622926	নাম : রসরাজ মাহাত পিতার নাম: বিরিষ্ণ মাহাত বাড়ির নং : এন0152 বয়স : 19 লিঙ্গ : পুরুষ	ফটো উপলব্ধ
988	XWK2622934	নাম : চন্দনা টুডু পিতার নাম: গুরুদাস টুডু বাড়ির নং : এন0023 বয়স : 20 লিঙ্গ : মহিলা	ফটো উপলব্ধ	989	XWK2622942	নাম : শ্যামলী মান্ডি পিতার নাম: সুকুমার মান্ডি বাড়ির নং : এন0029 বয়স : 19 লিঙ্গ : মহিলা	ফটো উপলব্ধ	990	XWK2622959	নাম : সুভদ্রা মাহাত স্বামীর নাম: রাজকিশোর মাহাত বাড়ির নং : এন0180 বয়স : 23 লিঙ্গ : মহিলা	ফটো উপলব্ধ



991	XWK2623403	নাম : প্রিয়াঙ্কা মূর্মু স্বামীর নাম: ধীরেন্দ্রনাথ বেসরা বাড়ির নং : এন0010 বয়স : 21 লিঙ্গ : মহিলা	ফটো উপলব্ধ	992	XWK2620409	নাম : সাহেবরাম বেসরা পিতার নাম: নীলকমল বেসরা বাড়ির নং : এন0006 বয়স : 20 লিঙ্গ : পুরুষ	ফটো উপলব্ধ	993	XWK2627578	নাম : কিরণ চন্দ্র মাহাত পিতার নাম: ভাগবত মাহাত বাড়ির নং : এন0104 বয়স : 19 লিঙ্গ : পুরুষ	ফটো উপলব্ধ
994	XWK2627586	নাম : সুলোচনা সরেন পিতার নাম: নির্মল কুমার সরেন বাড়ির নং : এন0056 বয়স : 24 লিঙ্গ : মহিলা	ফটো উপলব্ধ	995	XWK2629459	নাম : স্বপন মান্ডি পিতার নাম: ধীরেন মান্ডি বাড়ির নং : এন0029 বয়স : 21 লিঙ্গ : পুরুষ	ফটো উপলব্ধ	996	XWK2629483	নাম : কম্পনা মান্ডি পিতার নাম: ধীরেন মান্ডি বাড়ির নং : এন0029 বয়স : 24 লিঙ্গ : মহিলা	ফটো উপলব্ধ
997	XWK2640183	নাম : মঙ্গল মাহাত পিতার নাম: শীতল মাহাত বাড়ির নং : এন0151 বয়স : 23 লিঙ্গ : পুরুষ	ফটো উপলব্ধ	998	XWK2641868	নাম : রেনুকা হাঁসদা স্বামীর নাম: তিলক হাঁসদা বাড়ির নং : এন0030 বয়স : 21 লিঙ্গ : মহিলা	ফটো উপলব্ধ	999	XWK2643476	নাম : সরস্বতী হেমব্রম বেসরা স্বামীর নাম: অর্জুন বেশরা বাড়ির নং : এন0141 বয়স : 21 লিঙ্গ : মহিলা	ফটো উপলব্ধ
1000	XWK2643484	নাম : জয়ন্তী মাহাত স্বামীর নাম: নিখিল মাহাত বাড়ির নং : এন00159 বয়স : 19 লিঙ্গ : মহিলা	ফটো উপলব্ধ	1001	XWK2643872	নাম : চূড়ামণি সরেন মায়ের নাম: পুষ্প সরেন বাড়ির নং : এন0122 বয়স : 20 লিঙ্গ : মহিলা	ফটো উপলব্ধ	1002	XWK2647287	নাম : ঝরনা সরেন মায়ের নাম: পুষ্প সরেন বাড়ির নং : এন0122 বয়স : 21 লিঙ্গ : মহিলা	ফটো উপলব্ধ
1003	XWK2654457	নাম : প্রসঙ্গা মূর্মু পিতার নাম: বঙ্কিম চন্দ্র মূর্মু বাড়ির নং : এন0198 বয়স : 19 লিঙ্গ : পুরুষ	ফটো উপলব্ধ	1004	XWK2654465	নাম : লক্ষ্মী কর্মকার পিতার নাম: পরীক্ষিত্ত কর্মকার বাড়ির নং : এন0125 বয়স : 23 লিঙ্গ : পুরুষ	ফটো উপলব্ধ	1005	XWK2654952	নাম : সোমবারী মূর্মু স্বামীর নাম: স্বপন মূর্মু বাড়ির নং : এন0050 বয়স : 26 লিঙ্গ : মহিলা	ফটো উপলব্ধ
1006	XWK2654978	নাম : সুলেখা মুদি স্বামীর নাম: বাপন মুদি বাড়ির নং : এন0138 বয়স : 20 লিঙ্গ : মহিলা	ফটো উপলব্ধ	1007	XWK2655751	নাম : বাবলু মাঝি পিতার নাম: অমর শংকর মাঝি বাড়ির নং : এন0082 বয়স : 19 লিঙ্গ : পুরুষ	ফটো উপলব্ধ	1008	XWK2655769	নাম : পবিত্র মাঝি মায়ের নাম: চাইনা মাঝি বাড়ির নং : এন0073 বয়স : 19 লিঙ্গ : পুরুষ	ফটো উপলব্ধ
1009	XWK2655777	নাম : অপূর্ণ মাঝি পিতার নাম: লক্ষ্মণ মাঝি বাড়ির নং : এন0083 বয়স : 19 লিঙ্গ : পুরুষ	ফটো উপলব্ধ	1010	XWK2655785	নাম : যশোদা মুদি স্বামীর নাম: রাজু মুদি বাড়ির নং : এন0126 বয়স : 19 লিঙ্গ : মহিলা	ফটো উপলব্ধ	1011	XWK2658334	নাম : খগেন টুডু মায়ের নাম: পার্বতী টুডু বাড়ির নং : এন0001 বয়স : 21 লিঙ্গ : পুরুষ	ফটো উপলব্ধ
1012	XWK2651396	নাম : অঞ্জলি মাহাত স্বামীর নাম: পার্থ মাহাত বাড়ির নং : এন0190 বয়স : 19 লিঙ্গ : মহিলা	ফটো উপলব্ধ	1013	XWK2651479	নাম : বিলাসী মাহাত স্বামীর নাম: মুচিরাম মাহাত বাড়ির নং : এন0174 বয়স : 23 লিঙ্গ : মহিলা	ফটো উপলব্ধ	1014	XWK2652808	নাম : ভবানী মাঝি স্বামীর নাম: সন্দীপ মাঝি বাড়ির নং : 35 বয়স : 26 লিঙ্গ : মহিলা	ফটো উপলব্ধ
1015	XWK2653509	নাম : মল্লিকা হাঁসদা স্বামীর নাম: লটন হাঁসদা বাড়ির নং : এন0042 বয়স : 28 লিঙ্গ : মহিলা	ফটো উপলব্ধ	1016	XWK2666154	নাম : প্রেম চাঁদ কর্মকার পিতার নাম: সুনীল কর্মকার বাড়ির নং : এন0124 বয়স : 19 লিঙ্গ : পুরুষ	ফটো উপলব্ধ	1017	XWK2666170	নাম : প্রতিমা মান্ডি স্বামীর নাম: বাহাগাড় মান্ডি বাড়ির নং : এন0047 বয়স : 20 লিঙ্গ : মহিলা	ফটো উপলব্ধ
1018	XWK2666329	নাম : শান্ত মূর্মু মায়ের নাম: পুষ্পরানী মূর্মু বাড়ির নং : এন0070 বয়স : 20 লিঙ্গ : পুরুষ	ফটো উপলব্ধ	1019	XWK2666337	নাম : প্রসেনজিৎ মাহাতো পিতার নাম: সহদেব মাহাত বাড়ির নং : এন0109 বয়স : 19 লিঙ্গ : পুরুষ	ফটো উপলব্ধ	1020	XWK2659001	নাম : ছটুলাল হাঁসদা অন্যান্য: লটন হাঁসদা বাড়ির নং : এন0042 বয়স : 20 লিঙ্গ : পুরুষ	ফটো উপলব্ধ



1021	XWK2659092	ফটো উপলব্ধ	1022	XWK2662807	ফটো উপলব্ধ	1023	XWK2662864	ফটো উপলব্ধ
নাম : মিতন চন্দ্র বেসরা পিতার নাম: জগন্নাথ বেসরা বাড়ির নং : এন0052 বয়স : 20 লিঙ্গ : পুরুষ			নাম : সমীর মাহাত পিতার নাম: নিমাই মাহাত বাড়ির নং : এন0146 বয়স : 19 লিঙ্গ : পুরুষ			নাম : উষা রানী সরেন পিতার নাম: নির্মল কুমার সরেন বাড়ির নং : এন0056 বয়স : 19 লিঙ্গ : মহিলা		
1024	XWK2668895	ফটো উপলব্ধ	1025	XWK2668903	ফটো উপলব্ধ	1026	XWK2668929	ফটো উপলব্ধ
নাম : রমনী টুডু স্বামীর নাম: রঞ্জিত টুডু বাড়ির নং : এন0007 বয়স : 24 লিঙ্গ : মহিলা			নাম : ভাগ্যবতী সরেন পিতার নাম: নকুল সরেন বাড়ির নং : এন0121 বয়স : 19 লিঙ্গ : মহিলা			নাম : নিয়তী হাঁসদা মায়ের নাম: মতি হাঁসদা বাড়ির নং : এন0042 বয়স : 26 লিঙ্গ : মহিলা		
1027	XWK2677516	ফটো উপলব্ধ	1028	XWK2677383	ফটো উপলব্ধ	1029	XWK2678365	ফটো উপলব্ধ
নাম : সুকুমার হাঁসদা অন্যান্য: লটন হাঁসদা বাড়ির নং : এন0042 বয়স : 19 লিঙ্গ : পুরুষ			নাম : তিলকা মুর্মু পিতার নাম: পশুপতি মুর্মু বাড়ির নং : এন0131 বয়স : 20 লিঙ্গ : মহিলা			নাম : রবি লোচন মাহাত মায়ের নাম: বিলাপি মাহাত বাড়ির নং : এন0183 বয়স : 21 লিঙ্গ : পুরুষ		
1030	XWK2682201	ফটো উপলব্ধ	1031	XWK2684876	ফটো উপলব্ধ	1032	XWK2686665	ফটো উপলব্ধ
নাম : ধনঞ্জয় সিং সরদার পিতার নাম: লক্ষ্মণ সিং সরদার বাড়ির নং : এন117 বয়স : 19 লিঙ্গ : পুরুষ			নাম : চন্দন মুর্মু পিতার নাম: সহদেব মুর্মু বাড়ির নং : 24 বয়স : 19 লিঙ্গ : পুরুষ			নাম : রাহলা মান্ডি পিতার নাম: কমলা কান্ত মান্ডি বাড়ির নং : এন0047 বয়স : 19 লিঙ্গ : মহিলা		
1033	XWK2686921	ফটো উপলব্ধ	1034	XWK2690048	ফটো উপলব্ধ	1035	XWK2691236	ফটো উপলব্ধ
নাম : নমিতা মাহাত পিতার নাম: আশুতোষ মাহাত বাড়ির নং : এন0180 বয়স : 22 লিঙ্গ : মহিলা			নাম : উমেল চন্দ্র বেসরা পিতার নাম: আশুতোষ বেসরা বাড়ির নং : এন0013 বয়স : 19 লিঙ্গ : পুরুষ			নাম : কৌশিক কুমার মাহাত পিতার নাম: অন্নদা কুমার মাহাত বাড়ির নং : 658 বয়স : 24 লিঙ্গ : পুরুষ		





1036	1	XWK2695138	ফটো উপলব্ধ	1037	1	XWK2697092	ফটো উপলব্ধ	1038	1	XWK2697985	ফটো উপলব্ধ
নাম : মানসি মাহাতো পিতার নাম: হিমাংশু মাহাতো বাড়ির নং : এন0179 বয়স : 18 লিঙ্গ : মহিলা				নাম : ফুরগাল বেশরা পিতার নাম: সুশেন বেশরা বাড়ির নং : এন0011 বয়স : 18 লিঙ্গ : পুরুষ				নাম : রিমিল মান্ডি পিতার নাম: কমলাকান্ত মান্ডি বাড়ির নং : এন0047 বয়স : 18 লিঙ্গ : পুরুষ			
1039	1	XWK2697993	ফটো উপলব্ধ	1040	1	XWK2704138	ফটো উপলব্ধ	1041	1	XWK2705945	ফটো উপলব্ধ
নাম : হিমাংশু সিং সর্দার পিতার নাম: শ্রীমন্ত সিং সর্দার বাড়ির নং : এন0057 বয়স : 18 লিঙ্গ : পুরুষ				নাম : নিবেদিতা সরেন পিতার নাম: সুরজিত সরেন বাড়ির নং : 128 বয়স : 18 লিঙ্গ : মহিলা				নাম : লক্ষ্মীমনি মান্ডি স্বামীর নাম: রবিলোচন মান্ডি বাড়ির নং : এন0059 বয়স : 19 লিঙ্গ : মহিলা			

নির্বাচক সংখ্যার সারসংক্ষেপ :

A) নির্বাচকের সংখ্যা :

	নির্বাচক তালিকার প্রকৃতি	নির্বাচক তালিকার পরিচিতি :	নির্বাচকের সংখ্যা :				
			পুরুষ	মহিলা	তৃতীয় লিঙ্গ	মোট	
I	মূল তালিকা	মূল তালিকা	বিশেষ নিবিড় সংশোধন ২০২৬ এর চূড়ান্ত ভোটার তালিকার সহিত 06-04-2026 তারিখ অবধি সংশোধিত নির্বাচক তালিকা	512	523	0	1035
II	1- সংযোজন তালিকা	সংযোজনী 1	বিশেষ সংক্ষিপ্ত সংশোধন 2026	0	0	0	0
		সংযোজনী 2	ধারাবাহিক সংশোধন 2026	3	3	0	6
		মোট		3	3	0	6
III	2- বিয়োজন তালিকা	সংযোজনী 1	বিশেষ সংক্ষিপ্ত সংশোধন 2026	0	0	0	0
		সংযোজনী 2	ধারাবাহিক সংশোধন 2026	0	0	0	0
		মোট		0	0	0	0
IV	'লিঙ্গ ক্ষেত্রের' পরিবর্তনের কারণে পার্থক্য			0	0	0	0
V	বিচারপ্রক্রিয়ার অধীনস্থ			0	0	0	0
VI	বিচার বিভাগীয় আধিকারিক কর্তৃক বিচারপূর্বক নিষ্পত্তির পর বিয়োজিত			0	0	0	0
নির্বাচকের মোট সংখ্যা (I+II-III+IV-V-VI)				515	526	0	1041

B) ক্রটি সংশোধনের সংখ্যা :

নির্বাচক তালিকার প্রকৃতি	নির্বাচক তালিকার পরিচিতি :	ক্রটি সংশোধনের সংখ্যা :
সংযোজনী 1	বিশেষ সংক্ষিপ্ত সংশোধন 2026	0
সংযোজনী 2	ধারাবাহিক সংশোধন 2026	0
	মোট	0

নির্বাচক নিবন্ধন আধিকারিকের স্বাক্ষর

E-মৃত, S-স্থানান্তরিত, R-একাধিকবার অন্তর্ভুক্ত, M-নিখোঁজ, Q-যোগ্য নহে