



নির্বাচক তালিকা 2026 S25 পশ্চিমবঙ্গ

বিধানসভা নির্বাচনক্ষেত্রের নং, নাম ও সংরক্ষণের স্থিতি : 238 - বান্দোয়ান (তপশীলি উপজাতি)		অংশ নং : 266																			
বিধানসভা নির্বাচনক্ষেত্রটি যে লোকসভা নির্বাচনক্ষেত্রের / ক্ষেত্রসমূহের অন্তর্ভুক্ত তার নং, নাম ও সংরক্ষণ স্থিতি : 33 - ঝাড়গ্রাম (তপশীলি উপজাতি)																					
1. সংশোধনের পূর্ণ বিবরণ																					
সংশোধনের বৎসর :	2026	নির্বাচক তালিকার পরিচিতি : বিশেষ নিবিড় সংশোধন ২০২৬ এর চূড়ান্ত ভোটার তালিকার সহিত 06-04-2026 তারিখ অবধি সংশোধিত নির্বাচক তালিকা																			
ভিত্তি তারিখ :	01-01-2026																				
সংশোধনের প্রকৃতি :	ধারাবাহিক সংশোধন 2026																				
প্রকাশনার তারিখ :	06-04-2026																				
2. অংশ ও নির্বাচনী এলাকার পূর্ণ বিবরণ :																					
অংশের ভাগ নং ও নাম :																					
1-কোদোগোড়া ধড়ুরী শুড়িডি মামডোডি (মাঝিডি) বরাগাডী জাহিরাডী		<table style="width: 100%; border-collapse: collapse;"> <tr> <td style="width: 60%;">প্রধান শহর/গ্রাম</td> <td>: সুপুডি</td> </tr> <tr> <td>ওয়ার্ড</td> <td>:</td> </tr> <tr> <td>থানা</td> <td>: বান্দোয়ান</td> </tr> <tr> <td>গ্রাম পঞ্চগায়েত</td> <td>: সুপুডি</td> </tr> <tr> <td>ব্লক</td> <td>: বান্দোয়ান</td> </tr> <tr> <td>মহকুমা</td> <td>: মানবাজার</td> </tr> <tr> <td>জেলা</td> <td>: পুরুলিয়া</td> </tr> <tr> <td>পিন</td> <td>: 723129</td> </tr> </table>				প্রধান শহর/গ্রাম	: সুপুডি	ওয়ার্ড	:	থানা	: বান্দোয়ান	গ্রাম পঞ্চগায়েত	: সুপুডি	ব্লক	: বান্দোয়ান	মহকুমা	: মানবাজার	জেলা	: পুরুলিয়া	পিন	: 723129
প্রধান শহর/গ্রাম	: সুপুডি																				
ওয়ার্ড	:																				
থানা	: বান্দোয়ান																				
গ্রাম পঞ্চগায়েত	: সুপুডি																				
ব্লক	: বান্দোয়ান																				
মহকুমা	: মানবাজার																				
জেলা	: পুরুলিয়া																				
পিন	: 723129																				
3. ভোট গ্রহন কেন্দ্রের পূর্ণ বিবরণ :																					
ভোট গ্রহন কেন্দ্রের নং, নাম :		ভোট গ্রহন কেন্দ্রের শ্রেণী :		গ্রামীণ																	
266 - কোদোগোড়া প্রাইমারী স্কুল		এই অংশে সহায়ক ভোটগ্রহন কেন্দ্রের সংখ্যা		0																	
ভোট গ্রহন কেন্দ্রের ঠিকানা :		:																			
কোদোগোড়া প্রাইমারী স্কুল, - রুম-1, কোদোগোড়া																					
4. নির্বাচকের সংখ্যা :																					
প্রথম ক্রমিক নং	শেষ ক্রমিক নং	মোট সংখ্যা																			
		পুরুষ	মহিলা	তৃতীয় লিঙ্গ	মোট																
1	932	458	473	0	931																

নির্বাচক নিবন্ধন আধিকারিকের স্বাক্ষর



Nazri Naksha

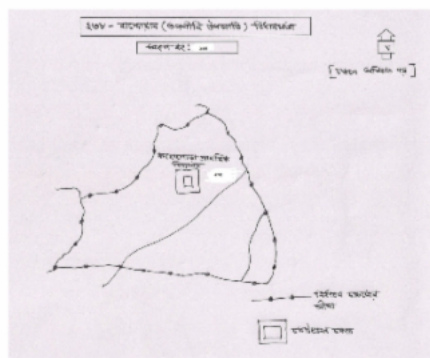

Google Map View



Polling Station Building Front View



Polling Station Front View



Cad View

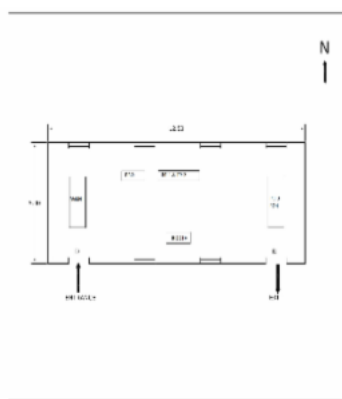

Key MAP View

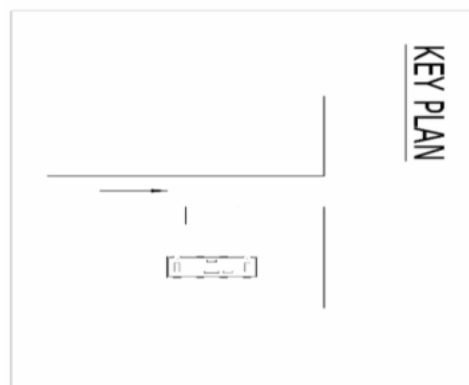



1 নাম : সজনী কর্মকার স্বামীর নাম: আনন্দ কর্মকার বাড়ির নং : n0034 বয়স : 48 লিঙ্গ : মহিলা	XWK0711358 ফটো উপলব্ধ	2 নাম : সনাতন কর্মকার পিতার নাম: আনন্দ কর্মকার বাড়ির নং : n0182 বয়স : 31 লিঙ্গ : পুরুষ	XWK1555473 ফটো উপলব্ধ	3 নাম : মনহর কর্মকার পিতার নাম: আনন্দ কর্মকার বাড়ির নং : নং34 বয়স : 24 লিঙ্গ : পুরুষ	XWK2270890 ফটো উপলব্ধ
4 নাম : মামনী কর্মকার স্বামীর নাম: সমীর কর্মকার বাড়ির নং : এন0036 বয়স : 22 লিঙ্গ : মহিলা	XWK2478121 ফটো উপলব্ধ	5 নাম : পূর্ণচন্দ্র কর্মকার পিতার নাম: সুনীল কর্মকার বাড়ির নং : n0037 বয়স : 28 লিঙ্গ : পুরুষ	XWK1846112 ফটো উপলব্ধ	6 নাম : ঠাকুরমনি কর্মকার স্বামীর নাম: লক্ষন কর্মকার বাড়ির নং : n0037 বয়স : 28 লিঙ্গ : মহিলা	XWK1846153 ফটো উপলব্ধ
7 নাম : লক্ষন কর্মকার পিতার নাম: সুনীল কর্মকার বাড়ির নং : n0037 বয়স : 31 লিঙ্গ : পুরুষ	XWK1675008 ফটো উপলব্ধ	8 নাম : বুলু কর্মকার স্বামীর নাম: সন্দীপ কর্মকার বাড়ির নং : n0037 বয়স : 34 লিঙ্গ : মহিলা	XWK1674993 ফটো উপলব্ধ	9 নাম : সন্দীপ কর্মকার পিতার নাম: ফুচু কর্মকার বাড়ির নং : n0037 বয়স : 31 লিঙ্গ : পুরুষ	XWK1555432 ফটো উপলব্ধ
10 নাম : কমলা কর্মকার স্বামীর নাম: ফুচু কর্মকার বাড়ির নং : n0037 বয়স : 46 লিঙ্গ : মহিলা	FKP1138593 ফটো উপলব্ধ	11 নাম : বৈশাখী কর্মকার স্বামীর নাম: সুনীল কর্মকার বাড়ির নং : n0037 বয়স : 51 লিঙ্গ : মহিলা	FKP1138585 ফটো উপলব্ধ	12 নাম : সুনীল কর্মকার পিতার নাম: ভীম কর্মকার বাড়ির নং : n0037 বয়স : 60 লিঙ্গ : পুরুষ	WB/34/233/339236 ফটো উপলব্ধ
13 নাম : কৌশল্যা কর্মকার স্বামীর নাম: আনন্দ কর্মকার বাড়ির নং : n0036 বয়স : 47 লিঙ্গ : মহিলা	FKP1138544 ফটো উপলব্ধ	14 নাম : মুরুলি কর্মকার পিতার নাম: কহুর কর্মকার বাড়ির নং : n0035 বয়স : 58 লিঙ্গ : পুরুষ	WB/34/233/339444 ফটো উপলব্ধ	15 নাম : নিয়তী কর্মকার স্বামীর নাম: মুরুলি কর্মকার বাড়ির নং : n0035 বয়স : 51 লিঙ্গ : মহিলা	WB/34/233/339443 ফটো উপলব্ধ
16 নাম : আকাশ কর্মকার পিতার নাম: মুরুলি কর্মকার বাড়ির নং : n0035 বয়স : 31 লিঙ্গ : পুরুষ	XWK1555069 ফটো উপলব্ধ	17 নাম : প্রকাশ কর্মকার পিতার নাম: মুরুলি কর্মকার বাড়ির নং : n0035 বয়স : 29 লিঙ্গ : পুরুষ	XWK1760099 ফটো উপলব্ধ	18 নাম : পাঁড় কর্মকার পিতার নাম: রঘু কর্মকার বাড়ির নং : n0036 বয়স : 67 লিঙ্গ : পুরুষ	WB/34/233/339235 ফটো উপলব্ধ
19 নাম : জীহুড কর্মকার পিতার নাম: ধরম কর্মকার বাড়ির নং : n0036 বয়স : 57 লিঙ্গ : পুরুষ	XWK1005222 ফটো উপলব্ধ	20 নাম : পানাবালা কর্মকার স্বামীর নাম: জীহুড কর্মকার বাড়ির নং : n0036 বয়স : 56 লিঙ্গ : মহিলা	XWK1005214 ফটো উপলব্ধ	21 নাম : আনন্দ কর্মকার পিতার নাম: গোপাল কর্মকার বাড়ির নং : n0036 বয়স : 52 লিঙ্গ : পুরুষ	FKP1138536 ফটো উপলব্ধ
22 নাম : বিকাশ কর্মকার পিতার নাম: মুরুলি কর্মকার বাড়ির নং : N0035 বয়স : 28 লিঙ্গ : পুরুষ	XWK1846120 ফটো উপলব্ধ	23 নাম : সমীর কর্মকার পিতার নাম: আনন্দ কর্মকার বাড়ির নং : এন0036 বয়স : 25 লিঙ্গ : পুরুষ	XWK2092542 ফটো উপলব্ধ	24 নাম : রবি কর্মকার পিতার নাম: জিহুড কর্মকার বাড়ির নং : এন0036 বয়স : 38 লিঙ্গ : পুরুষ	XWK2093177 ফটো উপলব্ধ
25 নাম : সলাবৎ কর্মকার পিতার নাম: জীহুড কর্মকার বাড়ির নং : এন0036 বয়স : 34 লিঙ্গ : পুরুষ	XWK2093201 ফটো উপলব্ধ	26 নাম : ললিতা কর্মকার স্বামীর নাম: পূর্ণচন্দ্র কর্মকার বাড়ির নং : এন0037 বয়স : 21 লিঙ্গ : মহিলা	XWK2482586 ফটো উপলব্ধ	27 নাম : তিন্মা কিস্কু স্বামীর নাম: খাতুলাল কিস্কু বাড়ির নং : n0106 বয়স : 42 লিঙ্গ : মহিলা	FKP2033249 ফটো উপলব্ধ
28 নাম : প্রবী চালক স্বামীর নাম: ভবতারন চালক বাড়ির নং : n0019 বয়স : 42 লিঙ্গ : মহিলা	FKP1693563 ফটো উপলব্ধ	29 নাম : ভবতারন চালক পিতার নাম: মহেশ্বর চালক বাড়ির নং : n0019 বয়স : 47 লিঙ্গ : পুরুষ	FKP1140458 ফটো উপলব্ধ	30 নাম : উত্তরা চালক স্বামীর নাম: মহেশ্বর চালক বাড়ির নং : n0019 বয়স : 66 লিঙ্গ : মহিলা	WB/34/233/339166 ফটো উপলব্ধ



31	WB/34/233/339473	নাম : মহেশ্বর চালক পিতার নাম: প্রহলাদ চালক বাড়ির নং : n0019 বয়স : 70 লিঙ্গ : পুরুষ	ফটো উপলব্ধ	32	XWK1353507	নাম : পদ্মাবতী চালক স্বামীর নাম: বিশ্বজিৎ চালক বাড়ির নং : n0019 বয়স : 36 লিঙ্গ : মহিলা	ফটো উপলব্ধ	33	XWK1432913	নাম : রুপালী চালক স্বামীর নাম: রামকৃষ্ণ চালক বাড়ির নং : n0019 বয়স : 35 লিঙ্গ : মহিলা	ফটো উপলব্ধ
34	XWK1353499	নাম : রামকৃষ্ণ চালক পিতার নাম: মহেশ্বর চালক বাড়ির নং : n0019 বয়স : 36 লিঙ্গ : পুরুষ	ফটো উপলব্ধ	35	XWK0711465	নাম : বিশ্বজিৎ চালক পিতার নাম: মহেশ্বর চালক বাড়ির নং : n0019 বয়স : 37 লিঙ্গ : পুরুষ	ফটো উপলব্ধ	36	WB/34/233/339186	নাম : গন্ধেশ্বরী টুডু স্বামীর নাম: মহাদেব টুডু বাড়ির নং : n0016 বয়স : 56 লিঙ্গ : মহিলা	ফটো উপলব্ধ
37	WB/34/233/339345	নাম : নেহারী টুডু স্বামীর নাম: বংশী টুডু বাড়ির নং : n0014 বয়স : 64 লিঙ্গ : মহিলা	ফটো উপলব্ধ	38	WB/34/233/339346	নাম : বংশী টুডু পিতার নাম: বড়হেম টুডু বাড়ির নং : n0014 বয়স : 66 লিঙ্গ : পুরুষ	ফটো উপলব্ধ	39	XWK1005230	নাম : সুমিত্রা টুডু স্বামীর নাম: বাবলু টুডু বাড়ির নং : n0013 বয়স : 42 লিঙ্গ : মহিলা	ফটো উপলব্ধ
40	FKP1693571	নাম : বাবলু টুডু পিতার নাম: হেম টুডু বাড়ির নং : n0013 বয়স : 43 লিঙ্গ : পুরুষ	ফটো উপলব্ধ	41	WB/34/233/339484	নাম : বেলমণি টুডু স্বামীর নাম: গুরুপদ টুডু বাড়ির নং : n0013 বয়স : 50 লিঙ্গ : মহিলা	ফটো উপলব্ধ	42	WB/34/233/339189	নাম : গুরুমণি টুডু পিতার নাম: বড়হেম টুডু বাড়ির নং : n0013 বয়স : 61 লিঙ্গ : মহিলা	ফটো উপলব্ধ
43	FKP2033272	নাম : পিয়ারী টুডু পিতার নাম: বিষ্ণু টুডু বাড়ির নং : n0012 বয়স : 57 লিঙ্গ : মহিলা	ফটো উপলব্ধ	44	XWK1555093	নাম : চম্পা টুডু স্বামীর নাম: খোকন টুডু বাড়ির নং : n0171 বয়স : 36 লিঙ্গ : মহিলা	ফটো উপলব্ধ	45	XWK1249127	নাম : খোকন টুডু পিতার নাম: হেমচন্দ্র টুডু বাড়ির নং : n0171 বয়স : 37 লিঙ্গ : পুরুষ	ফটো উপলব্ধ
46	XWK1555077	নাম : বিলাসী টুডু পিতার নাম: অবনী টুডু বাড়ির নং : n0171 বয়স : 31 লিঙ্গ : মহিলা	ফটো উপলব্ধ	47	XWK1555085	নাম : সরঞ্জমনি টুডু স্বামীর নাম: অবনী টুডু বাড়ির নং : n0171 বয়স : 51 লিঙ্গ : মহিলা	ফটো উপলব্ধ	48	XWK1760008	নাম : কৌশল্যা টুডু পিতার নাম: হেমচন্দ্র টুডু বাড়ির নং : n0171 বয়স : 56 লিঙ্গ : মহিলা	ফটো উপলব্ধ
49	FKP2179307	নাম : রাধি টুডু স্বামীর নাম: হেম চন্দ্র টুডু বাড়ির নং : n0171 বয়স : 76 লিঙ্গ : মহিলা	ফটো উপলব্ধ	50	XWK1353515	নাম : রমনী টুডু স্বামীর নাম: অজিত টুডু বাড়ির নং : এন০০২১ বয়স : 38 লিঙ্গ : মহিলা	ফটো উপলব্ধ	51	FKP2033264	নাম : অজিত টুডু পিতার নাম: যজ্ঞেশ্বর টুডু বাড়ির নং : এন০০২১ বয়স : 47 লিঙ্গ : পুরুষ	ফটো উপলব্ধ
52	WB/34/233/339165	নাম : কেশরী টুডু স্বামীর নাম: মদন টুডু বাড়ির নং : n0017 বয়স : 59 লিঙ্গ : মহিলা	ফটো উপলব্ধ	53	XWK2037174	নাম : রাজীব টুডু পিতার নাম: মদন টুডু বাড়ির নং : নং017 বয়স : 26 লিঙ্গ : পুরুষ	ফটো উপলব্ধ	54	XWK1353523	নাম : অবনী টুডু পিতার নাম: হেম টুডু বাড়ির নং : n0171 বয়স : 53 লিঙ্গ : পুরুষ	ফটো উপলব্ধ
55	XWK2472579	নাম : কণিকা টুডু স্বামীর নাম: সুনিল টুডু বাড়ির নং : এন001৬ বয়স : 22 লিঙ্গ : মহিলা	ফটো উপলব্ধ	56	IMW1303056	নাম : অভিনাথ টুডু পিতার নাম: মোহন টুডু বাড়ির নং : নং 012 বয়স : 38 লিঙ্গ : পুরুষ	ফটো উপলব্ধ	57	IMW2206381	নাম : নেহারী টুডু স্বামীর নাম: মোহন টুডু বাড়ির নং : এন0012 বয়স : 75 লিঙ্গ : মহিলা	ফটো উপলব্ধ
58	XWK2400232	নাম : মোহন টুডু পিতার নাম: বিষ্ণু টুডু বাড়ির নং : এন0012 বয়স : 86 লিঙ্গ : পুরুষ	ফটো উপলব্ধ	59	XWK2204451	নাম : হানিবল টুডু পিতার নাম: গুরুপদ টুডু বাড়ির নং : n0013 বয়স : 25 লিঙ্গ : পুরুষ	ফটো উপলব্ধ	60	XWK2551042	নাম : রমনী টুডু স্বামীর নাম: হানিবালা টুডু বাড়ির নং : এন0013 বয়স : 20 লিঙ্গ : মহিলা	ফটো উপলব্ধ



61	XWK1921733	নাম : জবামণি টুডু পিতার নাম: রামপদ কিস্কু বাড়ির নং : এন012 বয়স : 27 লিঙ্গ : মহিলা	ফটো উপলব্ধ	62	XWK1675131	নাম : চিত্তরঞ্জন টুডু পিতার নাম: মদন টুডু বাড়ির নং : n0017 বয়স : 41 লিঙ্গ : পুরুষ	ফটো উপলব্ধ	63	XWK2275865	নাম : প্রতিমা টুডু পিতার নাম: বংশী টুডু বাড়ির নং : নং বয়স : 24 লিঙ্গ : মহিলা	ফটো উপলব্ধ
64	XWK1925635	নাম : পাঞ্জাব টুডু পিতার নাম: অবনী টুডু বাড়ির নং : n0171 বয়স : 27 লিঙ্গ : পুরুষ	ফটো উপলব্ধ	65	XWK1846195	নাম : সবিতা মূর্মু পিতার নাম: বংশী টুডু বাড়ির নং : N0014 বয়স : 30 লিঙ্গ : মহিলা	ফটো উপলব্ধ	66	XWK2037463	নাম : সুনিল টুডু পিতার নাম: মহাদেব টুডু বাড়ির নং : নং016 বয়স : 28 লিঙ্গ : পুরুষ	ফটো উপলব্ধ
67	XWK1846138	নাম : বাবলু বাক্কে পিতার নাম: সঞ্জয় বাক্কে বাড়ির নং : N0099 বয়স : 28 লিঙ্গ : পুরুষ	ফটো উপলব্ধ	68	XWK2275790	নাম : শক্তি পদ বাক্কে পিতার নাম: ছতর বাক্কে বাড়ির নং : নং0024 বয়স : 24 লিঙ্গ : পুরুষ	ফটো উপলব্ধ	69	XWK1005248	নাম : শ্যামলাল বাক্কে পিতার নাম: সীতারাম বাক্কে বাড়ির নং : n0083 বয়স : 36 লিঙ্গ : পুরুষ	ফটো উপলব্ধ
70	XWK1005255	নাম : অঞ্জলী বাক্কে স্বামীর নাম: নির্মল চন্দ্র বাক্কে বাড়ির নং : n0083 বয়স : 42 লিঙ্গ : মহিলা	ফটো উপলব্ধ	71	XWK1759901	নাম : লখিন্দর বাক্কে পিতার নাম: তাম্বড় বাক্কে বাড়ির নং : এন0099 বয়স : 29 লিঙ্গ : পুরুষ	ফটো উপলব্ধ	72	XWK2047314	নাম : দিপালী বাক্কে পিতার নাম: তাম্বড় বাক্কে বাড়ির নং : এন0099 বয়স : 25 লিঙ্গ : মহিলা	ফটো উপলব্ধ
73	XWK2472678	নাম : সাধরী বাক্কে পিতার নাম: লেট ছতর বাক্কে বাড়ির নং : এন0024 বয়স : 22 লিঙ্গ : মহিলা	ফটো উপলব্ধ	74	XWK2248060	নাম : সঞ্জয় বাক্কে মায়ের নাম: ফুলমণি বাক্কে বাড়ির নং : নং 23 বয়স : 24 লিঙ্গ : পুরুষ	ফটো উপলব্ধ	75	XWK2354363	নাম : বাসন্তী বাক্কে পিতার নাম: সঞ্জিত বাক্কে বাড়ির নং : নং 99 বয়স : 23 লিঙ্গ : মহিলা	ফটো উপলব্ধ
76	WB/34/233/339123	নাম : চম্পারানী বাক্কে স্বামীর নাম: তাম্বড় বাক্কে বাড়ির নং : n0099 বয়স : 50 লিঙ্গ : মহিলা	ফটো উপলব্ধ	77	WB/34/233/339318	নাম : তাম্বড় বাক্কে পিতার নাম: গোবর্দন বাক্কে বাড়ির নং : n0099 বয়স : 62 লিঙ্গ : পুরুষ	ফটো উপলব্ধ	78	FKP2033298	নাম : নির্মল চন্দ্র বাক্কে পিতার নাম: সীতারাম বাক্কে বাড়ির নং : n0083 বয়স : 44 লিঙ্গ : পুরুষ	ফটো উপলব্ধ
79	FKP2276871	নাম : সুরজমনি বাক্কে স্বামীর নাম: সঞ্জয় বাক্কে বাড়ির নং : n0099 বয়স : 49 লিঙ্গ : মহিলা	ফটো উপলব্ধ	80	WB/34/233/339465	নাম : পানি বাক্কে স্বামীর নাম: লক্ষণ বাক্কে বাড়ির নং : n0096 বয়স : 49 লিঙ্গ : মহিলা	ফটো উপলব্ধ	81	FKP2033314	নাম : বিমলা বাক্কে স্বামীর নাম: উপেন্দ্র নাথ বাক্কে বাড়ির নং : n0083 বয়স : 41 লিঙ্গ : মহিলা	ফটো উপলব্ধ
82	FKP2033306	নাম : উপেন্দ্র নাথ বাক্কে পিতার নাম: অজিত বাক্কে বাড়ির নং : n0083 বয়স : 44 লিঙ্গ : পুরুষ	ফটো উপলব্ধ	83	WB/34/233/339494	নাম : কনু বাক্কে স্বামীর নাম: অজিত বাক্কে বাড়ির নং : n0083 বয়স : 61 লিঙ্গ : মহিলা	ফটো উপলব্ধ	84	XWK1674860	নাম : কল্যাণী বাক্কে স্বামীর নাম: শ্যামলাল বাক্কে বাড়ির নং : n0083 বয়স : 30 লিঙ্গ : মহিলা	ফটো উপলব্ধ
85	WB/34/233/339492	নাম : রসমনি বাক্কে স্বামীর নাম: সীতারাম বাক্কে বাড়ির নং : n0083 বয়স : 70 লিঙ্গ : মহিলা	ফটো উপলব্ধ	86	WB/34/233/339467	নাম : সীতারাম বাক্কে পিতার নাম: ভীম বাক্কে বাড়ির নং : n0083 বয়স : 75 লিঙ্গ : পুরুষ	ফটো উপলব্ধ	87	XWK2583011	নাম : হেমলবুর্ক বাক্কে পিতার নাম: উপেন্দ্রনাথ বাক্কে বাড়ির নং : এন0083 বয়স : 21 লিঙ্গ : পুরুষ	ফটো উপলব্ধ
88	WB/34/233/339129	নাম : সখী বাক্কে স্বামীর নাম: ছতর বাক্কে বাড়ির নং : n0024 বয়স : 58 লিঙ্গ : মহিলা	ফটো উপলব্ধ	89	XWK1666239	নাম : লিপিকা মণ্ডল স্বামীর নাম: রবিলোচন মণ্ডল বাড়ির নং : n0020 বয়স : 38 লিঙ্গ : মহিলা	ফটো উপলব্ধ	90	XWK1963735	নাম : কিশোর মন্ডল পিতার নাম: লক্ষীকান্ত মন্ডল বাড়ির নং : n0072 বয়স : 26 লিঙ্গ : পুরুষ	ফটো উপলব্ধ



91	FKP2034726	নাম : রাজীব লোচন মণ্ডল পিতার নাম: ভূপাল মণ্ডল বাড়ির নং : n0058 বয়স : 42 লিঙ্গ : পুরুষ	ফটো উপলব্ধ	92	XWK2037315	নাম : পুলকেশ মন্ডল পিতার নাম: সাধন চন্দ্র মন্ডল বাড়ির নং : নং042 বয়স : 25 লিঙ্গ : পুরুষ	ফটো উপলব্ধ	93	XWK2152965	নাম : বিশ্বনাথ মন্ডল পিতার নাম: জ্যোতি মন্ডল বাড়ির নং : n0074 বয়স : 66 লিঙ্গ : পুরুষ	ফটো উপলব্ধ
94	FKP2276939	নাম : বিশ্বেশ্বরী মন্ডল স্বামীর নাম: ক্ষুদিরাম মন্ডল বাড়ির নং : এন0054 বয়স : 81 লিঙ্গ : মহিলা	ফটো উপলব্ধ	95	XWK2148286	নাম : কল্যাণী মন্ডল স্বামীর নাম: ভূপাল মন্ডল বাড়ির নং : n0058 বয়স : 61 লিঙ্গ : মহিলা	ফটো উপলব্ধ	96	FKP2340909	নাম : বনশ্রী মন্ডল স্বামীর নাম: সরোজ মন্ডল বাড়ির নং : n0057 বয়স : 41 লিঙ্গ : মহিলা	ফটো উপলব্ধ
97	FKP2033710	নাম : সাবিত্রী মন্ডল স্বামীর নাম: বিধান চন্দ্র মন্ডল বাড়ির নং : এন0211 বয়স : 55 লিঙ্গ : মহিলা	ফটো উপলব্ধ	98	WB/34/233/339298	নাম : নয়নচন্দ্র মন্ডল পিতার নাম: হাঙ্গু মন্ডল বাড়ির নং : n0041 বয়স : 55 লিঙ্গ : পুরুষ	ফটো উপলব্ধ	99	WB/34/233/339060	নাম : সাধন চন্দ্র মণ্ডল পিতার নাম: পশুপতি মণ্ডল বাড়ির নং : n0042 বয়স : 51 লিঙ্গ : পুরুষ	ফটো উপলব্ধ
100	FKP2033389	নাম : জ্যোত্স্না মন্ডল স্বামীর নাম: অবনী কান্ত মন্ডল বাড়ির নং : n0057 বয়স : 59 লিঙ্গ : মহিলা	ফটো উপলব্ধ	101	FKP2033413	নাম : সরোজ কুমার মন্ডল পিতার নাম: অবনী কান্ত মন্ডল বাড়ির নং : n0057 বয়স : 41 লিঙ্গ : পুরুষ	ফটো উপলব্ধ	102	FKP2033439	নাম : সবিতালা মণ্ডল স্বামীর নাম: গৌতম মণ্ডল বাড়ির নং : n0057 বয়স : 42 লিঙ্গ : মহিলা	ফটো উপলব্ধ
103	WB/34/233/339395	নাম : ভূপাল মন্ডল পিতার নাম: সুরেন্দ্র মন্ডল বাড়ির নং : n0058 বয়স : 67 লিঙ্গ : পুরুষ	ফটো উপলব্ধ	104	FKP1139617	নাম : হাড়িরাম মন্ডল পিতার নাম: গোকুল মন্ডল বাড়ির নং : n0060 বয়স : 74 লিঙ্গ : পুরুষ	ফটো উপলব্ধ	105	FKP1140276	নাম : কেচুবালা মন্ডল স্বামীর নাম: হাড়িরাম মন্ডল বাড়ির নং : n0060 বয়স : 66 লিঙ্গ : মহিলা	ফটো উপলব্ধ
106	WB/34/233/339439	নাম : গোপাল মন্ডল পিতার নাম: সুরেন্দ্র মন্ডল বাড়ির নং : n0061 বয়স : 78 লিঙ্গ : পুরুষ	ফটো উপলব্ধ	107	FKP2276996	নাম : সুভদ্রা মন্ডল স্বামীর নাম: গোপাল মন্ডল বাড়ির নং : 63 বয়স : 68 লিঙ্গ : মহিলা	ফটো উপলব্ধ	108	WB/34/233/339376	নাম : বীরেন্দ্রনাথ মন্ডল পিতার নাম: কালিপদ মন্ডল বাড়ির নং : n0050 বয়স : 78 লিঙ্গ : পুরুষ	ফটো উপলব্ধ
109	WB/34/233/339414	নাম : কল্যাণী মন্ডল স্বামীর নাম: বীরেন্দ্রনাথ মন্ডল বাড়ির নং : n0050 বয়স : 67 লিঙ্গ : মহিলা	ফটো উপলব্ধ	110	FKP1140524	নাম : মানিক চন্দ্র মন্ডল পিতার নাম: বীরেন্দ্রনাথ মন্ডল বাড়ির নং : n0050 বয়স : 50 লিঙ্গ : পুরুষ	ফটো উপলব্ধ	111	WB/34/233/339119	নাম : অম্বুজ মন্ডল পিতার নাম: কালিপদ মন্ডল বাড়ির নং : n0051 বয়স : 76 লিঙ্গ : পুরুষ	ফটো উপলব্ধ
112	WB/34/233/339387	নাম : বংশীধর মন্ডল পিতার নাম: কালিপদ মন্ডল বাড়ির নং : n0051 বয়স : 58 লিঙ্গ : পুরুষ	ফটো উপলব্ধ	113	FKP2276962	নাম : নারায়ণী মন্ডল স্বামীর নাম: বংশীধর মন্ডল বাড়ির নং : n0051 বয়স : 48 লিঙ্গ : মহিলা	ফটো উপলব্ধ	114	WB/34/233/339151	নাম : করালী কিঙ্কর মন্ডল পিতার নাম: কালিপদ মন্ডল বাড়ির নং : n0052 বয়স : 73 লিঙ্গ : পুরুষ	ফটো উপলব্ধ
115	WB/34/233/339388	নাম : গৌরাজ মন্ডল পিতার নাম: নিশিকান্ত মন্ডল বাড়ির নং : n0053 বয়স : 68 লিঙ্গ : পুরুষ	ফটো উপলব্ধ	116	WB/34/233/339099	নাম : সন্ধ্যারানী মন্ডল স্বামীর নাম: গৌরাজ মন্ডল বাড়ির নং : n0053 বয়স : 63 লিঙ্গ : মহিলা	ফটো উপলব্ধ	117	XWK1248913	নাম : দীপক মণ্ডল পিতার নাম: গৌরাজ মণ্ডল বাড়ির নং : n0053 বয়স : 40 লিঙ্গ : পুরুষ	ফটো উপলব্ধ
118	XWK2681419	নাম : অদ্বৈতা মন্ডল পিতার নাম: গোবিন্দ মন্ডল বাড়ির নং : n0055 বয়স : 76 লিঙ্গ : পুরুষ	ফটো উপলব্ধ	119	FKP0537662	নাম : কাজলবালা মন্ডল স্বামীর নাম: অদ্বৈতা মন্ডল বাড়ির নং : 57 বয়স : 71 লিঙ্গ : মহিলা	ফটো উপলব্ধ	120	WB/34/233/339016	নাম : রঘুনাথ মন্ডল পিতার নাম: অদ্বৈতা মন্ডল বাড়ির নং : n0055 বয়স : 56 লিঙ্গ : পুরুষ	ফটো উপলব্ধ



বিধানসভা নির্বাচনক্ষেত্রের নং, নাম : 238-বান্দোয়ান
ভাগ নং, নাম : 1-কোদোগোড়া ধড়ংরী শুড়িডি মামডোডি (মামিডি) বরাগাডী জাহিরাডী

121	WB/34/233/339017	ফটো উপলব্ধ	122	FKP2033520	ফটো উপলব্ধ	123	FKP2340925	ফটো উপলব্ধ
নাম : বেলারানী মন্ডল স্বামীর নাম: রঘুনাথ মন্ডল বাড়ির নং : n0055 বয়স : 51 লিঙ্গ : মহিলা			নাম : মোহিত বরণ মন্ডল পিতার নাম: অদ্বৈতা মন্ডল বাড়ির নং : n0055 বয়স : 43 লিঙ্গ : পুরুষ			নাম : কবিতা মন্ডল স্বামীর নাম: মোহিত বরণ মন্ডল বাড়ির নং : n0055 বয়স : 40 লিঙ্গ : মহিলা		
124	FKP2340917	ফটো উপলব্ধ	125	XWK1432921	ফটো উপলব্ধ	126	XWK1674944	ফটো উপলব্ধ
নাম : ধনঞ্জয় মন্ডল পিতার নাম: অদ্বৈতা মন্ডল বাড়ির নং : n0055 বয়স : 41 লিঙ্গ : পুরুষ			নাম : কৈলাশ চন্দ্র মণ্ডল পিতার নাম: রঘুনাথ মণ্ডল বাড়ির নং : n0055 বয়স : 34 লিঙ্গ : পুরুষ			নাম : পুতুল মণ্ডল স্বামীর নাম: ধনঞ্জয় মণ্ডল বাড়ির নং : n0055 বয়স : 31 লিঙ্গ : মহিলা		
127	WB/34/233/339013	ফটো উপলব্ধ	128	WB/34/233/339405	ফটো উপলব্ধ	129	WB/34/233/339413	ফটো উপলব্ধ
নাম : যশোদা মন্ডল স্বামীর নাম: হরিপদ মন্ডল বাড়ির নং : n0056 বয়স : 76 লিঙ্গ : মহিলা			নাম : বিধানচন্দ্র মন্ডল পিতার নাম: হরিপদ মন্ডল বাড়ির নং : n0056 বয়স : 61 লিঙ্গ : পুরুষ			নাম : মমতা মন্ডল স্বামীর নাম: বিধানচন্দ্র মন্ডল বাড়ির নং : n0056 বয়স : 53 লিঙ্গ : মহিলা		
130	XWK2610129	ফটো উপলব্ধ	131	FKP2033645	ফটো উপলব্ধ	132	XWK1759935	ফটো উপলব্ধ
নাম : মাধবচন্দ্র মণ্ডল পিতার নাম: হরিপদ মন্ডল বাড়ির নং : n0056 বয়স : 56 লিঙ্গ : পুরুষ			নাম : সুমিত্রা মন্ডল স্বামীর নাম: মাধব মন্ডল বাড়ির নং : n0056 বয়স : 52 লিঙ্গ : মহিলা			নাম : পরেশনাথ মণ্ডল পিতার নাম: বিধান চন্দ্র মণ্ডল বাড়ির নং : n0056 বয়স : 29 লিঙ্গ : পুরুষ		
133	XWK2416626	ফটো উপলব্ধ	134	XWK2384055	ফটো উপলব্ধ	135	XWK2380095	ফটো উপলব্ধ
নাম : শুকদেব মন্ডল পিতার নাম: প্রমথ মন্ডল বাড়ির নং : n0067 বয়স : 62 লিঙ্গ : পুরুষ			নাম : বেবি মন্ডল স্বামীর নাম: সোমনাথ মন্ডল বাড়ির নং : nং 072 বয়স : 25 লিঙ্গ : মহিলা			নাম : পূজা মন্ডল পিতার নাম: নয়ন চন্দ্র মন্ডল বাড়ির নং : nং 041 বয়স : 23 লিঙ্গ : মহিলা		
136	WNM2041887	ফটো উপলব্ধ	137	LRV5988605	ফটো উপলব্ধ	138	XWK2477610	ফটো উপলব্ধ
নাম : শিপ্রা মন্ডল স্বামীর নাম: কৃষ্ণ পদ মন্ডল বাড়ির নং : nং 046 বয়স : 27 লিঙ্গ : মহিলা			নাম : সীমা মন্ডল স্বামীর নাম: রাজিব লোচন মন্ডল বাড়ির নং : nং 058 বয়স : 30 লিঙ্গ : মহিলা			নাম : রীয়া মন্ডল পিতার নাম: রঘুনাথ মন্ডল বাড়ির নং : এন0068 বয়স : 21 লিঙ্গ : মহিলা		
139	XWK2471456	ফটো উপলব্ধ	140	FKP2372373	ফটো উপলব্ধ	141	XWK1931062	ফটো উপলব্ধ
নাম : রুস্পা মন্ডল পিতার নাম: অম্বুজ মন্ডল বাড়ির নং : এন0051 বয়স : 21 লিঙ্গ : মহিলা			নাম : সোমা মন্ডল স্বামীর নাম: সিমন্ত কুমার মন্ডল বাড়ির নং : n0070 বয়স : 37 লিঙ্গ : মহিলা			নাম : মনিকা মন্ডল স্বামীর নাম: মুনাল কান্তি মন্ডল বাড়ির নং : এন0049 বয়স : 28 লিঙ্গ : মহিলা		
142	XWK2476083	ফটো উপলব্ধ	143	XWK2476299	ফটো উপলব্ধ	144	XWK2475929	ফটো উপলব্ধ
নাম : বিপ্লব কুমার মন্ডল পিতার নাম: বংশীধর মন্ডল বাড়ির নং : এন0051 বয়স : 21 লিঙ্গ : পুরুষ			নাম : রাহুল কুমার মন্ডল পিতার নাম: স্বপন কুমার মন্ডল বাড়ির নং : এন0040 বয়স : 23 লিঙ্গ : পুরুষ			নাম : সুমন মন্ডল পিতার নাম: সীমন্ত কুমার মন্ডল বাড়ির নং : এন0070 বয়স : 21 লিঙ্গ : পুরুষ		
145	XWK2204485	ফটো উপলব্ধ	146	XWK2202893	ফটো উপলব্ধ	147	FKP2033611	ফটো উপলব্ধ
নাম : বাপি মন্ডল পিতার নাম: হাড়িরাম মন্ডল বাড়ির নং : n0060 বয়স : 24 লিঙ্গ : পুরুষ			নাম : রাহুল মন্ডল পিতার নাম: বিধান চন্দ্র মন্ডল বাড়ির নং : n0056 বয়স : 24 লিঙ্গ : পুরুষ			নাম : মীরনলকান্তি মন্ডল পিতার নাম: গোপাল মন্ডল বাড়ির নং : এন0049 বয়স : 45 লিঙ্গ : পুরুষ		
148	FKP2033462	ফটো উপলব্ধ	149	FKP2277036	ফটো উপলব্ধ	150	XWK2204444	ফটো উপলব্ধ
নাম : বঙ্কিম চন্দ্র মণ্ডল পিতার নাম: ক্ষুদিরাম মণ্ডল বাড়ির নং : এন0054 বয়স : 63 লিঙ্গ : পুরুষ			নাম : বিধান চন্দ্র মন্ডল পিতার নাম: পশুপতি মন্ডল বাড়ির নং : 211 বয়স : 59 লিঙ্গ : পুরুষ			নাম : বিলাস মন্ডল পিতার নাম: রঘুনাথ মন্ডল বাড়ির নং : n0055 বয়স : 25 লিঙ্গ : মহিলা		



151	XWK2271013	নাম : সৌরভ মন্ডল পিতার নাম: গৌতম মন্ডল বাড়ির নং : নং57 বয়স : 23 লিঙ্গ : পুরুষ	ফটো উপলব্ধ	152	XWK2275972	নাম : রিনা মন্ডল পিতার নাম: নিতাই চরণ মন্ডল বাড়ির নং : নং বয়স : 26 লিঙ্গ : মহিলা	ফটো উপলব্ধ	153	XWK2308211	নাম : সঞ্জীত মন্ডল পিতার নাম: উত্তম কুমার মন্ডল বাড়ির নং : নং 059 বয়স : 23 লিঙ্গ : পুরুষ	ফটো উপলব্ধ
154	XWK2326023	নাম : দেবজিত মন্ডল পিতার নাম: বনমালী মন্ডল বাড়ির নং : 00 বয়স : 23 লিঙ্গ : পুরুষ	ফটো উপলব্ধ	155	XWK2202901	নাম : অভিজিৎ মন্ডল পিতার নাম: অদিত্য মন্ডল বাড়ির নং : n0068 বয়স : 24 লিঙ্গ : পুরুষ	ফটো উপলব্ধ	156	FKP2033595	নাম : শকুন্তলা মন্ডল স্বামীর নাম: উত্তম কুমার মন্ডল বাড়ির নং : n000 বয়স : 41 লিঙ্গ : মহিলা	ফটো উপলব্ধ
157	FKP2033512	নাম : প্রশান্ত মন্ডল পিতার নাম: ভাবনিধি মন্ডল বাড়ির নং : জাহিরাডি বয়স : 42 লিঙ্গ : পুরুষ	ফটো উপলব্ধ	158	XWK1432970	নাম : বিকাশ মণ্ডল পিতার নাম: বিধান চন্দ্র মণ্ডল বাড়ির নং : 242 বয়স : 32 লিঙ্গ : পুরুষ	ফটো উপলব্ধ	159	XWK2228898	নাম : ভাবনিধি মন্ডল পিতার নাম: প্রহ্লাদ মন্ডল বাড়ির নং : n0064 বয়স : 75 লিঙ্গ : পুরুষ	ফটো উপলব্ধ
160	XWK1380005	নাম : সোমালী মন্ডল স্বামীর নাম: প্রশান্ত মন্ডল বাড়ির নং : 145 বয়স : 34 লিঙ্গ : মহিলা	ফটো উপলব্ধ	161	XWK2228880	নাম : সন্ধ্যা মন্ডল স্বামীর নাম: ভাবনিধি মন্ডল বাড়ির নং : n0064 বয়স : 66 লিঙ্গ : মহিলা	ফটো উপলব্ধ	162	XWK1846302	নাম : কাজল মণ্ডল স্বামীর নাম: দিলীপ কুমার মণ্ডল বাড়ির নং : n0048 বয়স : 34 লিঙ্গ : মহিলা	ফটো উপলব্ধ
163	WB/34/233/339204	নাম : ধনঞ্জয় মন্ডল পিতার নাম: ফকির মন্ডল বাড়ির নং : n0073 বয়স : 58 লিঙ্গ : পুরুষ	ফটো উপলব্ধ	164	FKP2033447	নাম : সঞ্চিতা মণ্ডল স্বামীর নাম: ধনঞ্জয় মণ্ডল বাড়ির নং : n0073 বয়স : 47 লিঙ্গ : মহিলা	ফটো উপলব্ধ	165	WB/34/233/339090	নাম : সুভাষ মন্ডল পিতার নাম: রাধিকা মন্ডল বাড়ির নং : n0038 বয়স : 71 লিঙ্গ : পুরুষ	ফটো উপলব্ধ
166	WB/34/233/339133	নাম : অবলা মন্ডল স্বামীর নাম: সুভাষ মন্ডল বাড়ির নং : n0038 বয়স : 66 লিঙ্গ : মহিলা	ফটো উপলব্ধ	167	XWK1019165	নাম : নরেন চন্দ্র মন্ডল পিতার নাম: সুভাষ চন্দ্র মন্ডল বাড়ির নং : n0038 বয়স : 48 লিঙ্গ : পুরুষ	ফটো উপলব্ধ	168	XWK1019173	নাম : রাজীব কুমার মন্ডল পিতার নাম: সুভাষ চন্দ্র মন্ডল বাড়ির নং : n0038 বয়স : 41 লিঙ্গ : পুরুষ	ফটো উপলব্ধ
169	XWK1433002	নাম : সুমিত্রা মণ্ডল স্বামীর নাম: নরেন চন্দ্র মণ্ডল বাড়ির নং : n0038 বয়স : 32 লিঙ্গ : মহিলা	ফটো উপলব্ধ	170	XWK1248962	নাম : কাঞ্চন মণ্ডল পিতার নাম: তপন মণ্ডল বাড়ির নং : n0039 বয়স : 34 লিঙ্গ : পুরুষ	ফটো উপলব্ধ	171	FKP2372399	নাম : লীলা মন্ডল স্বামীর নাম: নয়ন চন্দ্র মন্ডল বাড়ির নং : n0041 বয়স : 49 লিঙ্গ : মহিলা	ফটো উপলব্ধ
172	XWK1675123	নাম : অনিতা মণ্ডল পিতার নাম: হাঁসু মণ্ডল বাড়ির নং : n0041 বয়স : 43 লিঙ্গ : মহিলা	ফটো উপলব্ধ	173	FKP2033728	নাম : বর্না মন্ডল স্বামীর নাম: সাধন চন্দ্র মন্ডল বাড়ির নং : n0042 বয়স : 47 লিঙ্গ : মহিলা	ফটো উপলব্ধ	174	XWK2681682	নাম : হাঁড়িরাম মন্ডল পিতার নাম: শ্রীপতি মন্ডল বাড়ির নং : n0043 বয়স : 71 লিঙ্গ : পুরুষ	ফটো উপলব্ধ
175	WB/34/233/339115	নাম : আরতী মন্ডল স্বামীর নাম: হাড়িরাম মন্ডল বাড়ির নং : n0043 বয়স : 64 লিঙ্গ : মহিলা	ফটো উপলব্ধ	176	WB/34/233/339109	নাম : নিয়তী মন্ডল স্বামীর নাম: মুচিরাম মন্ডল বাড়ির নং : n0045 বয়স : 66 লিঙ্গ : মহিলা	ফটো উপলব্ধ	177	XWK1005297	নাম : চন্দ্রীচরণ মন্ডল পিতার নাম: মুচিরাম মন্ডল বাড়ির নং : n0045 বয়স : 37 লিঙ্গ : পুরুষ	ফটো উপলব্ধ
178	XWK1248947	নাম : মমতা মণ্ডল পিতার নাম: মুচিরাম মণ্ডল বাড়ির নং : n0045 বয়স : 47 লিঙ্গ : মহিলা	ফটো উপলব্ধ	179	XWK1760040	নাম : পূর্বী মণ্ডল স্বামীর নাম: চণ্ডী চরণ মণ্ডল বাড়ির নং : n0045 বয়স : 29 লিঙ্গ : মহিলা	ফটো উপলব্ধ	180	WB/34/233/339396	নাম : নারান মন্ডল পিতার নাম: মৃত্যঞ্জয় মন্ডল বাড়ির নং : n0046 বয়স : 69 লিঙ্গ : পুরুষ	ফটো উপলব্ধ



181 নাম : আদরী মন্ডল স্বামীর নাম: নারান মন্ডল বাড়ির নং : n0046 বয়স : 64 লিঙ্গ : মহিলা ফটো উপলব্ধ	WB/34/233/339140	182 নাম : কৃষ্ণপদ মন্ডল পিতার নাম: নারান চন্দ্র মন্ডল বাড়ির নং : n0046 বয়স : 37 লিঙ্গ : পুরুষ ফটো উপলব্ধ	XWK0712562	183 নাম : সুধীর মন্ডল পিতার নাম: উপেন্দ্র মন্ডল বাড়ির নং : n0047 বয়স : 66 লিঙ্গ : পুরুষ ফটো উপলব্ধ	WB/34/233/339382
184 নাম : মথুরা মন্ডল স্বামীর নাম: সুধীর মন্ডল বাড়ির নং : n0047 বয়স : 61 লিঙ্গ : মহিলা ফটো উপলব্ধ	WB/34/233/339056	185 নাম : সঞ্জয় মন্ডল পিতার নাম: সুধীর মন্ডল বাড়ির নং : n0047 বয়স : 41 লিঙ্গ : পুরুষ ফটো উপলব্ধ	FKP2034734	186 নাম : নিখুতি মন্ডল স্বামীর নাম: সঞ্জয় মন্ডল বাড়ির নং : n0047 বয়স : 40 লিঙ্গ : মহিলা ফটো উপলব্ধ	XWK1353697
187 নাম : জগদীশ মন্ডল পিতার নাম: উপেন্দ্র মন্ডল বাড়ির নং : n0048 বয়স : 71 লিঙ্গ : পুরুষ ফটো উপলব্ধ	WB/34/233/339394	188 নাম : নেপুরা মন্ডল স্বামীর নাম: জগদীশ মন্ডল বাড়ির নং : n0048 বয়স : 66 লিঙ্গ : মহিলা ফটো উপলব্ধ	WB/34/233/339037	189 নাম : রবিলাচন মন্ডল পিতার নাম: জগদীশ মন্ডল বাড়ির নং : n0048 বয়স : 49 লিঙ্গ : পুরুষ ফটো উপলব্ধ	FKP1693951
190 নাম : দীলিপ কুমার মন্ডল পিতার নাম: জগদীশ মন্ডল বাড়ির নং : n0048 বয়স : 46 লিঙ্গ : পুরুষ ফটো উপলব্ধ	FKP2033603	191 নাম : শঙ্কর মন্ডল পিতার নাম: উপেন্দ্র মন্ডল বাড়ির নং : n0048 বয়স : 63 লিঙ্গ : পুরুষ ফটো উপলব্ধ	WB/34/233/339331	192 নাম : সাধনা মন্ডল স্বামীর নাম: শঙ্কর মন্ডল বাড়ির নং : n0048 বয়স : 56 লিঙ্গ : মহিলা ফটো উপলব্ধ	WB/34/233/339332
193 নাম : নিখিল মন্ডল পিতার নাম: শঙ্কর মন্ডল বাড়ির নং : n0048 বয়স : 34 লিঙ্গ : পুরুষ ফটো উপলব্ধ	XWK1353671	194 নাম : গোপাল মন্ডল পিতার নাম: কালিপদ মন্ডল বাড়ির নং : n0049 বয়স : 82 লিঙ্গ : পুরুষ ফটো উপলব্ধ	XWK2608891	195 নাম : আশালতা মন্ডল স্বামীর নাম: গোপাল মন্ডল বাড়ির নং : n0049 বয়স : 73 লিঙ্গ : মহিলা ফটো উপলব্ধ	WB/34/233/339083
196 নাম : চিত্তরঞ্জন মন্ডল পিতার নাম: গোপাল মন্ডল বাড়ির নং : n0049 বয়স : 50 লিঙ্গ : পুরুষ ফটো উপলব্ধ	WB/34/233/339061	197 নাম : মৃষ্টি মণ্ডল স্বামীর নাম: চিত্তরঞ্জন মণ্ডল বাড়ির নং : n0049 বয়স : 51 লিঙ্গ : মহিলা ফটো উপলব্ধ	XWK1249028	198 নাম : ফটিক চন্দ্র মন্ডল পিতার নাম: গোপাল চন্দ্র মন্ডল বাড়ির নং : n0049 বয়স : 45 লিঙ্গ : পুরুষ ফটো উপলব্ধ	XWK0712315
199 নাম : সঞ্জয় কুমার মন্ডল পিতার নাম: গোপাল চন্দ্র মন্ডল বাড়ির নং : n0049 বয়স : 42 লিঙ্গ : পুরুষ ফটো উপলব্ধ	FKP2340933	200 নাম : কবিতা মণ্ডল স্বামীর নাম: ফটিক চন্দ্র মণ্ডল বাড়ির নং : n0049 বয়স : 35 লিঙ্গ : মহিলা ফটো উপলব্ধ	XWK1248921	201 নাম : পুষ্পরানী মন্ডল স্বামীর নাম: অসিতবরন মন্ডল বাড়ির নং : n0044 বয়স : 60 লিঙ্গ : মহিলা ফটো উপলব্ধ	WB/34/233/339100
202 নাম : অসিতবরন মন্ডল পিতার নাম: শ্রীপতি মন্ডল বাড়ির নং : n0044 বয়স : 66 লিঙ্গ : পুরুষ ফটো উপলব্ধ	WB/34/233/339330	203 নাম : বিপদ তারন মণ্ডল পিতার নাম: গোপীনাথ মণ্ডল বাড়ির নং : n0040 বয়স : 29 লিঙ্গ : পুরুষ ফটো উপলব্ধ	XWK1759943	204 নাম : সপন মন্ডল পিতার নাম: আশুতোষ মন্ডল বাড়ির নং : n0040 বয়স : 64 লিঙ্গ : পুরুষ ফটো উপলব্ধ	XWK1555101
205 নাম : ভানুমতী মন্ডল স্বামীর নাম: গোপীনাথ মন্ডল বাড়ির নং : n0040 বয়স : 52 লিঙ্গ : মহিলা ফটো উপলব্ধ	FKP1138577	206 নাম : গোপীনাথ মন্ডল পিতার নাম: আশুতোষ মন্ডল বাড়ির নং : n0040 বয়স : 71 লিঙ্গ : পুরুষ ফটো উপলব্ধ	WB/34/233/339012	207 নাম : তুষা মণ্ডল স্বামীর নাম: বিকাশ মন্ডল বাড়ির নং : n0054 বয়স : 30 লিঙ্গ : মহিলা ফটো উপলব্ধ	XWK1674787
208 নাম : নিতাই চরন মন্ডল পিতার নাম: হুদিরাম মন্ডল বাড়ির নং : n0054 বয়স : 57 লিঙ্গ : পুরুষ ফটো উপলব্ধ	WB/34/233/339208	209 নাম : টুম্পালা মন্ডল স্বামীর নাম: গৌতম কুমার মন্ডল বাড়ির নং : n0044 বয়স : 34 লিঙ্গ : মহিলা ফটো উপলব্ধ	XWK1353689	210 নাম : গৌতম কুমার মণ্ডল পিতার নাম: অসিত বরন মণ্ডল বাড়ির নং : n0044 বয়স : 43 লিঙ্গ : পুরুষ ফটো উপলব্ধ	XWK1248863



বিধানসভা নির্বাচনক্ষেত্রের নং, নাম : 238-বান্দোয়ান
ভাগ নং, নাম : 1-কোদোগোড়া ধড়ংরী শুড়িডি মামডোডি (মামিডি) বরাগাডী জাহিরাডী

211	XWK1674985	নাম : বন্দনা মণ্ডল স্বামীর নাম: শক্তিপদ মণ্ডল বাড়ির নং : n0044 বয়স : 49 লিঙ্গ : মহিলা	ফটো উপলব্ধ	212	XWK1674977	নাম : শক্তিপদ মণ্ডল পিতার নাম: শ্রীপতি মণ্ডল বাড়ির নং : n0044 বয়স : 54 লিঙ্গ : পুরুষ	ফটো উপলব্ধ	213	XWK1005289	নাম : কংসাবতী মণ্ডল পিতার নাম: ফাল্গুনী মণ্ডল বাড়ির নং : n0079 বয়স : 53 লিঙ্গ : মহিলা	ফটো উপলব্ধ
214	WB/34/233/339049	নাম : রবন মণ্ডল স্বামীর নাম: ফাল্গুনী মণ্ডল বাড়ির নং : n0079 বয়স : 81 লিঙ্গ : মহিলা	ফটো উপলব্ধ	215	XWK1555135	নাম : মিঠু মণ্ডল পিতার নাম: বিশ্বনাথ মণ্ডল বাড়ির নং : n0074 বয়স : 34 লিঙ্গ : মহিলা	ফটো উপলব্ধ	216	FKP2033678	নাম : সঞ্জয় কুমার মণ্ডল পিতার নাম: বিশ্বনাথ মণ্ডল বাড়ির নং : n0074 বয়স : 44 লিঙ্গ : পুরুষ	ফটো উপলব্ধ
217	WB/34/233/339052	নাম : সাটুবালা মণ্ডল স্বামীর নাম: বিশ্বনাথ মণ্ডল বাড়ির নং : n0074 বয়স : 56 লিঙ্গ : মহিলা	ফটো উপলব্ধ	218	WB/34/233/339014	নাম : নমিতা মণ্ডল স্বামীর নাম: লক্ষীকান্ত মণ্ডল বাড়ির নং : n0072 বয়স : 53 লিঙ্গ : মহিলা	ফটো উপলব্ধ	219	XWK2680502	নাম : লক্ষীকান্ত মণ্ডল পিতার নাম: ফকির মণ্ডল বাড়ির নং : n0072 বয়স : 62 লিঙ্গ : পুরুষ	ফটো উপলব্ধ
220	XWK1432996	নাম : মনোবীনা মণ্ডল স্বামীর নাম: সন্দীপ মণ্ডল বাড়ির নং : n0071 বয়স : 35 লিঙ্গ : মহিলা	ফটো উপলব্ধ	221	FKP2033355	নাম : সন্দীপ কুমার মণ্ডল পিতার নাম: অজিত কুমার মণ্ডল বাড়ির নং : n0071 বয়স : 42 লিঙ্গ : পুরুষ	ফটো উপলব্ধ	222	FKP2372332	নাম : দুশান্ত কুমার মণ্ডল পিতার নাম: অজিত কুমার মণ্ডল বাড়ির নং : n0071 বয়স : 37 লিঙ্গ : পুরুষ	ফটো উপলব্ধ
223	WB/34/233/339002	নাম : জ্যোত্স্নারানী মণ্ডল স্বামীর নাম: অজিত কুমার মণ্ডল বাড়ির নং : n0071 বয়স : 61 লিঙ্গ : মহিলা	ফটো উপলব্ধ	224	WB/34/233/339015	নাম : পুষ্পরানী মণ্ডল স্বামীর নাম: সুনীল কুমার মণ্ডল বাড়ির নং : n0070 বয়স : 66 লিঙ্গ : মহিলা	ফটো উপলব্ধ	225	WB/34/233/339377	নাম : সুনীল কুমার মণ্ডল পিতার নাম: ফকির মণ্ডল বাড়ির নং : n0070 বয়স : 72 লিঙ্গ : পুরুষ	ফটো উপলব্ধ
226	XWK1432947	নাম : তপতী মণ্ডল পিতার নাম: অনিলবরন মণ্ডল বাড়ির নং : n0069 বয়স : 33 লিঙ্গ : মহিলা	ফটো উপলব্ধ	227	WB/34/233/339033	নাম : মাধবী মণ্ডল স্বামীর নাম: অনিলবরন মণ্ডল বাড়ির নং : n0069 বয়স : 71 লিঙ্গ : মহিলা	ফটো উপলব্ধ	228	XWK1353564	নাম : নিহারী মণ্ডল স্বামীর নাম: ফকির মণ্ডল বাড়ির নং : n0069 বয়স : 96 লিঙ্গ : মহিলা	ফটো উপলব্ধ
229	XWK1674811	নাম : লাল্টু মণ্ডল পিতার নাম: আদিত্য মণ্ডল বাড়ির নং : n0068 বয়স : 31 লিঙ্গ : পুরুষ	ফটো উপলব্ধ	230	FKP2372357	নাম : সুমিত্রা মণ্ডল স্বামীর নাম: রঘুনাথ মণ্ডল বাড়ির নং : n0068 বয়স : 39 লিঙ্গ : মহিলা	ফটো উপলব্ধ	231	FKP2372340	নাম : রঘুনাথ মণ্ডল পিতার নাম: দুর্গাচরন মণ্ডল বাড়ির নং : n0068 বয়স : 43 লিঙ্গ : পুরুষ	ফটো উপলব্ধ
232	WB/34/233/339374	নাম : আদিত্য মণ্ডল পিতার নাম: দুর্গাপদ মণ্ডল বাড়ির নং : n0068 বয়স : 56 লিঙ্গ : পুরুষ	ফটো উপলব্ধ	233	XWK2535946	নাম : পদ্মাবতী মণ্ডল স্বামীর নাম: অভিজিৎ মণ্ডল বাড়ির নং : এন0068 বয়স : 34 লিঙ্গ : মহিলা	ফটো উপলব্ধ	234	XWK2600575	নাম : মাস্পী মণ্ডল পিতার নাম: আদিত্য মণ্ডল বাড়ির নং : জাহিরাডীহ বয়স : 23 লিঙ্গ : মহিলা	ফটো উপলব্ধ
235	XWK2600104	নাম : শুভজিৎ মণ্ডল পিতার নাম: আদিত্য মণ্ডল বাড়ির নং : জাহিরাডী বয়স : 21 লিঙ্গ : পুরুষ	ফটো উপলব্ধ	236	XWK1353556	নাম : মায়ী মণ্ডল স্বামীর নাম: জাদব চন্দ্র মণ্ডল বাড়ির নং : n0067 বয়স : 38 লিঙ্গ : মহিলা	ফটো উপলব্ধ	237	FKP2033504	নাম : নিখুতীবালা মণ্ডল স্বামীর নাম: নিমাই চরন মণ্ডল বাড়ির নং : n0067 বয়স : 48 লিঙ্গ : মহিলা	ফটো উপলব্ধ
238	WB/34/233/339359	নাম : নিমাইচরন মণ্ডল পিতার নাম: প্রমথ মণ্ডল বাড়ির নং : n0067 বয়স : 56 লিঙ্গ : পুরুষ	ফটো উপলব্ধ	239	FKP2033496	নাম : যাদব চন্দ্র মণ্ডল পিতার নাম: প্রমথ মণ্ডল বাড়ির নং : n0067 বয়স : 57 লিঙ্গ : পুরুষ	ফটো উপলব্ধ	240	WB/34/233/339138	নাম : সন্ধ্যারানী মণ্ডল স্বামীর নাম: শুকদেব মণ্ডল বাড়ির নং : n0067 বয়স : 57 লিঙ্গ : মহিলা	ফটো উপলব্ধ



241	XWK0711952	নাম : জ্যোত্স্না মন্ডল স্বামীর নাম : উত্তম কুমার মন্ডল বাড়ির নং : n0066 বয়স : 37 লিঙ্গ : মহিলা	ফটো উপলব্ধ	242	FKP2033538	নাম : উত্তম কুমার মন্ডল পিতার নাম : মনসারাম মন্ডল বাড়ির নং : n0066 বয়স : 50 লিঙ্গ : পুরুষ	ফটো উপলব্ধ	243	WB/34/233/339419	নাম : ভক্তবালা মন্ডল স্বামীর নাম : মনসারাম মন্ডল বাড়ির নং : n0066 বয়স : 69 লিঙ্গ : মহিলা	ফটো উপলব্ধ
244	WB/34/233/339381	নাম : মনসারাম মন্ডল পিতার নাম : অধর মন্ডল বাড়ির নং : n0066 বয়স : 81 লিঙ্গ : পুরুষ	ফটো উপলব্ধ	245	XWK1432962	নাম : নুপেন মণ্ডল পিতার নাম : দীনবন্ধু মণ্ডল বাড়ির নং : n0065 বয়স : 33 লিঙ্গ : পুরুষ	ফটো উপলব্ধ	246	FKP1225978	নাম : দিপালী মন্ডল স্বামীর নাম : জগবন্ধু মন্ডল বাড়ির নং : n0065 বয়স : 49 লিঙ্গ : মহিলা	ফটো উপলব্ধ
247	XWK2681161	নাম : জগবন্ধু মন্ডল পিতার নাম : প্রহ্লাদ মন্ডল বাড়ির নং : জাহিরাডি বয়স : 57 লিঙ্গ : পুরুষ	ফটো উপলব্ধ	248	XWK0712448	নাম : সুজিত মন্ডল পিতার নাম : দীনবন্ধু মন্ডল বাড়ির নং : n0065 বয়স : 37 লিঙ্গ : পুরুষ	ফটো উপলব্ধ	249	WB/34/233/339139	নাম : জবারানী মন্ডল স্বামীর নাম : দীনবন্ধু মন্ডল বাড়ির নং : n0065 বয়স : 56 লিঙ্গ : মহিলা	ফটো উপলব্ধ
250	XWK2681401	নাম : দীনবন্ধু মন্ডল পিতার নাম : প্রহ্লাদ মন্ডল বাড়ির নং : জাহিরাডি বয়স : 61 লিঙ্গ : পুরুষ	ফটো উপলব্ধ	251	FKP1140177	নাম : জয়ন্ত কুমার মন্ডল পিতার নাম : ভাবনিধি মন্ডল বাড়ির নং : n0064 বয়স : 44 লিঙ্গ : পুরুষ	ফটো উপলব্ধ	252	WB/34/233/339021	নাম : পুষ্পরানী মন্ডল স্বামীর নাম : নারানচন্দ্র মন্ডল বাড়ির নং : n0062 বয়স : 73 লিঙ্গ : মহিলা	ফটো উপলব্ধ
253	XWK1555119	নাম : সদানন্দ মণ্ডল পিতার নাম : গোপাল চন্দ্র মণ্ডল বাড়ির নং : n0061 বয়স : 31 লিঙ্গ : পুরুষ	ফটো উপলব্ধ	254	XWK1353663	নাম : আনন্দ মন্ডল পিতার নাম : গোপাল মন্ডল বাড়ির নং : n0061 বয়স : 35 লিঙ্গ : পুরুষ	ফটো উপলব্ধ	255	XWK2574549	নাম : টুম্পা মন্ডল স্বামীর নাম : আনন্দ মন্ডল বাড়ির নং : এন0061 বয়স : 24 লিঙ্গ : মহিলা	ফটো উপলব্ধ
256	FVF6759641	নাম : উমা মন্ডল স্বামীর নাম : নিরঞ্জন মন্ডল বাড়ির নং : নং 057 বয়স : 46 লিঙ্গ : মহিলা	ফটো উপলব্ধ	257	XWK1759927	নাম : সোমনাথ মণ্ডল পিতার নাম : লক্ষীকান্ত মণ্ডল বাড়ির নং : n0072 বয়স : 29 লিঙ্গ : পুরুষ	ফটো উপলব্ধ	258	FKP2276947	নাম : শকুন্তলা মন্ডল স্বামীর নাম : বঙ্কিমচন্দ্র মন্ডল বাড়ির নং : 00 বয়স : 50 লিঙ্গ : মহিলা	ফটো উপলব্ধ
259	XWK1950450	নাম : বর্নালী মন্ডল স্বামীর নাম : দুশমন্ত কুমার মন্ডল বাড়ির নং : n0071 বয়স : 28 লিঙ্গ : মহিলা	ফটো উপলব্ধ	260	XWK1963743	নাম : পার্থ মন্ডল পিতার নাম : বঙ্কিম চন্দ্র মন্ডল বাড়ির নং : 025 বয়স : 26 লিঙ্গ : পুরুষ	ফটো উপলব্ধ	261	WB/34/233/339001	নাম : অজিত কুমার মন্ডল পিতার নাম : ফকির মন্ডল বাড়ির নং : n0071 বয়স : 67 লিঙ্গ : পুরুষ	ফটো উপলব্ধ
262	FKP2340941	নাম : প্রদীপ কুমার মন্ডল পিতার নাম : মনোরঞ্জন মন্ডল বাড়ির নং : n0063 বয়স : 38 লিঙ্গ : পুরুষ	ফটো উপলব্ধ	263	XWK0712349	নাম : শীলা মন্ডল স্বামীর নাম : মানিক চন্দ্র মন্ডল বাড়ির নং : n0050 বয়স : 39 লিঙ্গ : মহিলা	ফটো উপলব্ধ	264	XWK2093003	নাম : মঞ্জলা মন্ডল পিতার নাম : করালী কিঙ্কর মন্ডল বাড়ির নং : এন0052 বয়স : 26 লিঙ্গ : মহিলা	ফটো উপলব্ধ
265	FKP2033488	নাম : উমা মন্ডল স্বামীর নাম : নিতাই চরন মণ্ডল বাড়ির নং : n0054 বয়স : 45 লিঙ্গ : মহিলা	ফটো উপলব্ধ	266	FKP1224211	নাম : উত্তম কুমার মন্ডল পিতার নাম : নেপাল চন্দ্র মন্ডল বাড়ির নং : নো বয়স : 46 লিঙ্গ : পুরুষ	ফটো উপলব্ধ	267	XWK2009553	নাম : মনিকা মন্ডল পিতার নাম : চিত্তরঞ্জন মন্ডল বাড়ির নং : n0039 বয়স : 26 লিঙ্গ : মহিলা	ফটো উপলব্ধ
268	XWK2221612	নাম : গোলাপী মন্ডল স্বামীর নাম : নেপাল মন্ডল বাড়ির নং : n000 বয়স : 66 লিঙ্গ : মহিলা	ফটো উপলব্ধ	269	IAP1588052	নাম : বর্নালী মণ্ডল স্বামীর নাম : প্রদীপ কুমার মণ্ডল বাড়ির নং : n0063 বয়স : 30 লিঙ্গ : মহিলা	ফটো উপলব্ধ	270	XWK2204584	নাম : মৌমিতা মন্ডল পিতার নাম : নিমাই চরন মন্ডল বাড়ির নং : n0067 বয়স : 24 লিঙ্গ : মহিলা	ফটো উপলব্ধ



বিধানসভা নির্বাচনক্ষেত্রের নং, নাম : 238-বান্দোয়ান
ভাগ নং, নাম : 1-কোদোগোড়া ধড়ংরী শুড়িডি মামডোডি (মাঝিডি) বরাগাডী জাহিরাডী

271	XWK2204543	নাম : রাকেশ মন্ডল পিতার নাম: শক্তিপদ মন্ডল বাড়ির নং : n0044 বয়স : 25 লিঙ্গ : পুরুষ	ফটো উপলব্ধ	272	XWK2381218	নাম : অঞ্জনা মন্ডল পিতার নাম: নিরঞ্জন মন্ডল বাড়ির নং : নং 057 বয়স : 24 লিঙ্গ : মহিলা	ফটো উপলব্ধ	273	XWK1674910	নাম : সজল মন্ডল পিতার নাম: মনোরঞ্জন মন্ডল বাড়ির নং : 63 বয়স : 32 লিঙ্গ : পুরুষ	ফটো উপলব্ধ
274	XWK2270791	নাম : সিদ্ধার্থ মন্ডল পিতার নাম: নিতাই চরণ মন্ডল বাড়ির নং : নং বয়স : 24 লিঙ্গ : পুরুষ	ফটো উপলব্ধ	275	XWK2248227	নাম : সোনালী মন্ডল স্বামীর নাম: কৈলাশ চন্দ্র মন্ডল বাড়ির নং : নং55 বয়স : 26 লিঙ্গ : মহিলা	ফটো উপলব্ধ	276	XWK2600971	নাম : অসিজিৎ মন্ডল পিতার নাম: মোহিত বরণ মন্ডল বাড়ির নং : মন্ডল পাড়া বয়স : 20 লিঙ্গ : পুরুষ	ফটো উপলব্ধ
277	WB/34/233/339022	নাম : বিশ্বনাথ মন্ডল পিতার নাম: প্রমথ মন্ডল বাড়ির নং : N0067 বয়স : 51 লিঙ্গ : পুরুষ	ফটো উপলব্ধ	278	XWK1925619	নাম : আকাশ কুমার মন্ডল পিতার নাম: স্বপন মন্ডল বাড়ির নং : n0040 বয়স : 28 লিঙ্গ : পুরুষ	ফটো উপলব্ধ	279	XWK1925569	নাম : আকাশ মন্ডল পিতার নাম: শুকদেব মন্ডল বাড়ির নং : n0067 বয়স : 28 লিঙ্গ : পুরুষ	ফটো উপলব্ধ
280	XWK2551083	নাম : পল্লবী মন্ডল পিতার নাম: নিমাই চরণ মন্ডল বাড়ির নং : এন0067 বয়স : 20 লিঙ্গ : মহিলা	ফটো উপলব্ধ	281	XWK1925577	নাম : বিদ্যুৎ মন্ডল পিতার নাম: জগবন্ধু মন্ডল বাড়ির নং : n0065 বয়স : 27 লিঙ্গ : পুরুষ	ফটো উপলব্ধ	282	FKP2276921	নাম : গৌতম মন্ডল পিতার নাম: মিহির মন্ডল বাড়ির নং : n0057 বয়স : 43 লিঙ্গ : পুরুষ	ফটো উপলব্ধ
283	WB/34/233/339084	নাম : শীলাবালা মন্ডল স্বামীর নাম: অম্বুজ মন্ডল বাড়ির নং : n0051 বয়স : 71 লিঙ্গ : মহিলা	ফটো উপলব্ধ	284	WB/34/233/339102	নাম : মনোরঞ্জন মন্ডল পিতার নাম: প্রমথনাথ মন্ডল বাড়ির নং : n0063 বয়স : 71 লিঙ্গ : পুরুষ	ফটো উপলব্ধ	285	WB/34/233/339101	নাম : আদরীবালা মন্ডল স্বামীর নাম: মনোরঞ্জন মন্ডল বাড়ির নং : n0063 বয়স : 62 লিঙ্গ : মহিলা	ফটো উপলব্ধ
286	FKP2033652	নাম : বিফলা মাঝি স্বামীর নাম: গঙ্গাধর মাঝি বাড়ির নং : n0056 বয়স : 41 লিঙ্গ : মহিলা	ফটো উপলব্ধ	287	WB/34/233/339417	নাম : অলকা মন্ডল স্বামীর নাম: করালী কিঙ্কর মন্ডল বাড়ির নং : n0052 বয়স : 63 লিঙ্গ : মহিলা	ফটো উপলব্ধ	288	XWK2613024	নাম : রিকু মন্ডল পিতার নাম: করালী কিঙ্কর মন্ডল বাড়ির নং : জাহিরাডি বয়স : 20 লিঙ্গ : পুরুষ	ফটো উপলব্ধ
289	WB/34/233/339136	নাম : রেনুকা মন্ডল স্বামীর নাম: তপন মন্ডল বাড়ির নং : n0039 বয়স : 53 লিঙ্গ : মহিলা	ফটো উপলব্ধ	290	XWK2682003	নাম : তপন মন্ডল পিতার নাম: অরুণ চন্দ্র মন্ডল বাড়ির নং : n0039 বয়স : 56 লিঙ্গ : পুরুষ	ফটো উপলব্ধ	291	XWK1950443	নাম : রেখা মন্ডল স্বামীর নাম: সঞ্জয় কুমার মন্ডল বাড়ির নং : n0074 বয়স : 28 লিঙ্গ : মহিলা	ফটো উপলব্ধ
292	XWK1950468	নাম : টুম্পা মন্ডল স্বামীর নাম: দীপক মন্ডল বাড়ির নং : n0053 বয়স : 33 লিঙ্গ : মহিলা	ফটো উপলব্ধ	293	XWK1963750	নাম : টুকুবালা মন্ডল পিতার নাম: অম্বুজ মন্ডল বাড়ির নং : n0051 বয়স : 30 লিঙ্গ : মহিলা	ফটো উপলব্ধ	294	XWK1963792	নাম : দেবিকা মন্ডল পিতার নাম: তপন মন্ডল বাড়ির নং : n0039 বয়স : 26 লিঙ্গ : মহিলা	ফটো উপলব্ধ
295	XWK2092914	নাম : সন্তরা মুরমু স্বামীর নাম: প্রদীপ কুমার মুরমু বাড়ির নং : এন0184 বয়স : 35 লিঙ্গ : মহিলা	ফটো উপলব্ধ	296	WB/34/233/345030	নাম : কেন্দলী মুরমু স্বামীর নাম: বলহরি মুরমু বাড়ির নং : n0185 বয়স : 60 লিঙ্গ : মহিলা	ফটো উপলব্ধ	297	XWK1760115	নাম : প্রদীপ কুমার মুরমু পিতার নাম: বলহরি মুরমু বাড়ির নং : n0184 বয়স : 33 লিঙ্গ : পুরুষ	ফটো উপলব্ধ
298	WB/34/233/345029	নাম : বলহরি মুরমু পিতার নাম: সুরেন্দ্রনাথ মুরমু বাড়ির নং : n0184 বয়স : 63 লিঙ্গ : পুরুষ	ফটো উপলব্ধ	299	FKP2341055	নাম : মেনকা মুরমু স্বামীর নাম: মহন্ত মুর্মু বাড়ির নং : n0173 বয়স : 38 লিঙ্গ : মহিলা	ফটো উপলব্ধ	300	FKP2352235	নাম : পবিতা মুরমু পিতার নাম: ভীম মুরমু বাড়ির নং : n00 বয়স : 49 লিঙ্গ : মহিলা	ফটো উপলব্ধ



301 নাম : সুরজমনি মূর্মু স্বামীর নাম: শিবচরন মূর্মু বাড়ির নং : n0180 বয়স : 38 লিঙ্গ : মহিলা	XWK1555457 ফটো উপলব্ধ	302 নাম : শিবচরন মূর্মু পিতার নাম: কংকা মূর্মু বাড়ির নং : এন0180 বয়স : 44 লিঙ্গ : পুরুষ	FKP2010601 ফটো উপলব্ধ	303 নাম : নির্মল মূর্মু পিতার নাম: মহাদেব মূর্মু বাড়ির নং : এন0176 বয়স : 26 লিঙ্গ : পুরুষ	XWK2093086 ফটো উপলব্ধ
304 নাম : বাসন্তী মূর্মু পিতার নাম: ললিত মূর্মু বাড়ির নং : নং 025 বয়স : 23 লিঙ্গ : মহিলা	XWK2248136 ফটো উপলব্ধ	305 নাম : হিরামণি মূর্মু পিতার নাম: বিপিন মূর্মু বাড়ির নং : নং 176 বয়স : 27 লিঙ্গ : পুরুষ	XWK2308245 ফটো উপলব্ধ	306 নাম : চম্পা মূর্মু পিতার নাম: ললিত মূর্মু বাড়ির নং : n0025 বয়স : 24 লিঙ্গ : মহিলা	XWK2204477 ফটো উপলব্ধ
307 নাম : আশালতা মূর্মু স্বামীর নাম: সুনীল মূর্মু বাড়ির নং : নং 027 বয়স : 26 লিঙ্গ : মহিলা	XWK2381150 ফটো উপলব্ধ	308 নাম : সুরজমনি মূর্মু স্বামীর নাম: মহাদেব মূর্মু বাড়ির নং : n0177 বয়স : 53 লিঙ্গ : মহিলা	FKP2029064 ফটো উপলব্ধ	309 নাম : মহাদেব মূর্মু পিতার নাম: গোপীনাথ মূর্মু বাড়ির নং : n0176 বয়স : 59 লিঙ্গ : পুরুষ	FKP2029056 ফটো উপলব্ধ
310 নাম : সুনীল মূর্মু পিতার নাম: পঞ্চানন মূর্মু বাড়ির নং : n0027 বয়স : 27 লিঙ্গ : পুরুষ	XWK1925627 ফটো উপলব্ধ	311 নাম : অঞ্জলী মূর্মু স্বামীর নাম: রুহিত মূর্মু বাড়ির নং : n0179 বয়স : 36 লিঙ্গ : মহিলা	XWK1555440 ফটো উপলব্ধ	312 নাম : অলকা মূর্মু স্বামীর নাম: রাজেন্দ্র মূর্মু বাড়ির নং : n0178 বয়স : 51 লিঙ্গ : মহিলা	FKP2011153 ফটো উপলব্ধ
313 নাম : রাজেন্দ্র মূর্মু পিতার নাম: নারানি মূর্মু বাড়ির নং : n0175 বয়স : 73 লিঙ্গ : পুরুষ	FKP2028983 ফটো উপলব্ধ	314 নাম : চন্দনা মূর্মু স্বামীর নাম: শচীন মূর্মু বাড়ির নং : n0176 বয়স : 33 লিঙ্গ : মহিলা	XWK1674845 ফটো উপলব্ধ	315 নাম : বিলাসী মূর্মু স্বামীর নাম: সিলোদাস মূর্মু বাড়ির নং : n0027 বয়স : 34 লিঙ্গ : মহিলা	XWK1555150 ফটো উপলব্ধ
316 নাম : সিলোদাস মূর্মু পিতার নাম: পঞ্চানন মূর্মু বাড়ির নং : n0027 বয়স : 36 লিঙ্গ : পুরুষ	XWK1248970 ফটো উপলব্ধ	317 নাম : রুহিত মূর্মু পিতার নাম: পঞ্চানন মূর্মু বাড়ির নং : n0027 বয়স : 39 লিঙ্গ : পুরুষ	XWK1555143 ফটো উপলব্ধ	318 নাম : কমলা মূর্মু স্বামীর নাম: পঞ্চানন মূর্মু বাড়ির নং : n0027 বয়স : 66 লিঙ্গ : মহিলা	WB/34/233/339169 ফটো উপলব্ধ
319 নাম : মহন্ত মূর্মু পিতার নাম: সহন মূর্মু বাড়ির নং : n0174 বয়স : 50 লিঙ্গ : পুরুষ	FKP2341071 ফটো উপলব্ধ	320 নাম : বেদনা মূর্মু স্বামীর নাম: সহন মূর্মু বাড়ির নং : n0172 বয়স : 71 লিঙ্গ : মহিলা	FKP2341048 ফটো উপলব্ধ	321 নাম : মহারানী মূর্মু স্বামীর নাম: বিদ্যাসাগর মূর্মু বাড়ির নং : n0168 বয়স : 58 লিঙ্গ : মহিলা	FKP2034544 ফটো উপলব্ধ
322 নাম : লক্ষ্মীমনি মূর্মু স্বামীর নাম: সত্যেশ্বর মূর্মু বাড়ির নং : n0142 বয়স : 39 লিঙ্গ : মহিলা	XWK0714485 ফটো উপলব্ধ	323 নাম : মঙ্গলী মূর্মু স্বামীর নাম: ক্ষুদীরাম মূর্মু বাড়ির নং : n0142 বয়স : 63 লিঙ্গ : মহিলা	FKP2277341 ফটো উপলব্ধ	324 নাম : খড়ি সরেন স্বামীর নাম: গনেশ সরেন বাড়ির নং : n0105 বয়স : 56 লিঙ্গ : মহিলা	XWK1759976 ফটো উপলব্ধ
325 নাম : সুমিত্রা মূর্মু স্বামীর নাম: মঙ্গল মূর্মু বাড়ির নং : n0105 বয়স : 43 লিঙ্গ : মহিলা	FKP2341022 ফটো উপলব্ধ	326 নাম : মঙ্গল মূর্মু পিতার নাম: পিয়ন মূর্মু বাড়ির নং : n0105 বয়স : 56 লিঙ্গ : পুরুষ	WB/34/233/339398 ফটো উপলব্ধ	327 নাম : পানেশ্বরী মূর্মু স্বামীর নাম: পিয়ন মূর্মু বাড়ির নং : n0105 বয়স : 69 লিঙ্গ : মহিলা	WB/34/233/339399 ফটো উপলব্ধ
328 নাম : ফুলমণি মূর্মু স্বামীর নাম: ফকির মূর্মু বাড়ির নং : n0032 বয়স : 66 লিঙ্গ : মহিলা	FKP1139377 ফটো উপলব্ধ	329 নাম : নিয়তী মূর্মু স্বামীর নাম: বিষ্ণুপদ মূর্মু বাড়ির নং : এন00030 বয়স : 38 লিঙ্গ : মহিলা	XWK1005461 ফটো উপলব্ধ	330 নাম : বিষ্ণুপদ মূর্মু পিতার নাম: জয়রাম মূর্মু বাড়ির নং : এন00030 বয়স : 43 লিঙ্গ : পুরুষ	XWK1005453 ফটো উপলব্ধ

ভাগ নং, নাম : 1-কোদোগোড়া ধড়ংরী শুড়িডি মামডোডি (মাঝিডি) বরাগাডী জাহিরাডী

331	XWK1760016	332	FKP1139351	333	WB/34/233/339199
নাম : সোহাগী মুর্মু পিতার নাম : জয়রাম মুর্মু বাড়ির নং : n0030 বয়স : 32 লিঙ্গ : মহিলা	ফটো উপলব্ধ	নাম : সরস্বতী মুর্মু স্বামীর নাম : জয়রাম মুর্মু বাড়ির নং : n0030 বয়স : 61 লিঙ্গ : মহিলা	ফটো উপলব্ধ	নাম : জয়রাম মুর্মু পিতার নাম : শ্রীকান্ত মুর্মু বাড়ির নং : n0030 বয়স : 66 লিঙ্গ : পুরুষ	ফটো উপলব্ধ
334	WB/34/233/339149	335	WB/34/233/339076	336	XWK1760065
নাম : রমনী মুর্মু স্বামীর নাম : ধরম মুর্মু বাড়ির নং : n0026 বয়স : 69 লিঙ্গ : মহিলা	ফটো উপলব্ধ	নাম : ললিত মুর্মু পিতার নাম : ধরম মুর্মু বাড়ির নং : n0025 বয়স : 51 লিঙ্গ : পুরুষ	ফটো উপলব্ধ	নাম : অনিল মুর্মু পিতার নাম : ললিত মুর্মু বাড়ির নং : n0025 বয়স : 29 লিঙ্গ : পুরুষ	ফটো উপলব্ধ
337	FKP1139369	338	XWK2574507	339	XWK1846468
নাম : কাজলী মুর্মু স্বামীর নাম : অনিল মুর্মু বাড়ির নং : n0025 বয়স : 51 লিঙ্গ : মহিলা	ফটো উপলব্ধ	নাম : পার্বতী টুডু স্বামীর নাম : অনিল মুর্মু বাড়ির নং : এন0025 বয়স : 21 লিঙ্গ : মহিলা	ফটো উপলব্ধ	নাম : বিপিন মুর্মু পিতার নাম : মহাদেব মুর্মু বাড়ির নং : নং0 বয়স : 28 লিঙ্গ : পুরুষ	ফটো উপলব্ধ
340	KQR7476617	341	XWK2477701	342	XWK0714477
নাম : রবি সরেন পিতার নাম : গণেশ সরেন বাড়ির নং : নং 105 বয়স : 30 লিঙ্গ : পুরুষ	ফটো উপলব্ধ	নাম : রাহুল মুর্মু পিতার নাম : বিপ্লব মুর্মু বাড়ির নং : এন0030 বয়স : 21 লিঙ্গ : পুরুষ	ফটো উপলব্ধ	নাম : সত্যেশ্বর মুরমু পিতার নাম : ক্ষুদিরাম মুরমু বাড়ির নং : n0142 বয়স : 41 লিঙ্গ : পুরুষ	ফটো উপলব্ধ
343	XWK2471753	344	XWK2354355	345	XWK1925510
নাম : সোনালী মুরমু পিতার নাম : মঙ্গল মুরমু বাড়ির নং : এন0105 বয়স : 22 লিঙ্গ : মহিলা	ফটো উপলব্ধ	নাম : প্রিয়াংকা মুরমু পিতার নাম : রাজেন মুরমু বাড়ির নং : নং 175 বয়স : 22 লিঙ্গ : মহিলা	ফটো উপলব্ধ	নাম : সুভাষ মুরমু পিতার নাম : জয়রাম মুরমু বাড়ির নং : N0030 বয়স : 28 লিঙ্গ : পুরুষ	ফটো উপলব্ধ
346	XWK1846278	347	XWK1846286	348	WB/34/233/339064
নাম : অম্বিকা মাঝি পিতার নাম : আকুল মাঝি বাড়ির নং : n0150 বয়স : 28 লিঙ্গ : পুরুষ	ফটো উপলব্ধ	নাম : নিয়তী মাঝি স্বামীর নাম : অম্বিকা মাঝি বাড়ির নং : n0191 বয়স : 28 লিঙ্গ : মহিলা	ফটো উপলব্ধ	নাম : জবা মাঝি স্বামীর নাম : আনন্দ মাঝি বাড়ির নং : n0165 বয়স : 56 লিঙ্গ : মহিলা	ফটো উপলব্ধ
349	WB/34/233/339045	350	WB/34/233/339194	351	WB/34/233/339226
নাম : আনন্দ মাঝি পিতার নাম : মথুর মাঝি বাড়ির নং : n0165 বয়স : 61 লিঙ্গ : পুরুষ	ফটো উপলব্ধ	নাম : সরস্বতী মাঝি স্বামীর নাম : অম্বিকা মাঝি বাড়ির নং : n0128 বয়স : 53 লিঙ্গ : মহিলা	ফটো উপলব্ধ	নাম : চলী মাঝি স্বামীর নাম : সাগর মাঝি বাড়ির নং : n0157 বয়স : 63 লিঙ্গ : মহিলা	ফটো উপলব্ধ
352	XWK1532688	353	XWK1555317	354	FKP1138999
নাম : উর্মিলা মাঝি স্বামীর নাম : বিষ্ণু মাঝি বাড়ির নং : n0196 বয়স : 33 লিঙ্গ : মহিলা	ফটো উপলব্ধ	নাম : চৈতন মাঝি পিতার নাম : আনন্দ মাঝি বাড়ির নং : n0165 বয়স : 41 লিঙ্গ : পুরুষ	ফটো উপলব্ধ	নাম : আরতি মাঝি স্বামীর নাম : সুবল মাঝি বাড়ির নং : n0137 বয়স : 47 লিঙ্গ : মহিলা	ফটো উপলব্ধ
355	XWK1005347	356	WB/34/233/339110	357	XWK1674928
নাম : মনসারাম মাঝি পিতার নাম : নগেন মাঝি বাড়ির নং : n0137 বয়স : 36 লিঙ্গ : পুরুষ	ফটো উপলব্ধ	নাম : গুরুদাসী মাঝি স্বামীর নাম : বাদল মাঝি বাড়ির নং : n0138 বয়স : 55 লিঙ্গ : মহিলা	ফটো উপলব্ধ	নাম : বিজয় মাঝি পিতার নাম : বাদল মাঝি বাড়ির নং : n0138 বয়স : 30 লিঙ্গ : পুরুষ	ফটো উপলব্ধ
358	WB/34/233/339230	359	XWK1759950	360	WB/34/233/339063
নাম : আশিশ্বর মাঝি পিতার নাম : হংসী মাঝি বাড়ির নং : n0138 বয়স : 53 লিঙ্গ : পুরুষ	ফটো উপলব্ধ	নাম : প্রদীপ মাঝি পিতার নাম : কৃষ্ণপদ মাঝি বাড়ির নং : n0138 বয়স : 29 লিঙ্গ : পুরুষ	ফটো উপলব্ধ	নাম : নিয়তি মাঝি স্বামীর নাম : মঙ্গল মাঝি বাড়ির নং : n0139 বয়স : 77 লিঙ্গ : মহিলা	ফটো উপলব্ধ



361	FKP2034809	নাম : অশ্বিনী কুমার মাঝি পিতার নাম: মঙ্গল মাঝি বাড়ির নং : n0139 বয়স : 38 লিঙ্গ : পুরুষ	ফটো উপলব্ধ	362	XWK1353614	নাম : সন্ধ্যারানী মাঝি স্বামীর নাম: অশ্বিনী কুমার মাঝি বাড়ির নং : n0139 বয়স : 35 লিঙ্গ : মহিলা	ফটো উপলব্ধ	363	XWK1005370	নাম : অসিত মাঝি পিতার নাম: মঙ্গল মাঝি বাড়ির নং : n0139 বয়স : 38 লিঙ্গ : পুরুষ	ফটো উপলব্ধ
364	XWK1674696	নাম : কল্যাণী মাঝি স্বামীর নাম: অসিত মাঝি বাড়ির নং : n0139 বয়স : 31 লিঙ্গ : মহিলা	ফটো উপলব্ধ	365	WB/34/233/339158	নাম : মঙ্গল মাঝি পিতার নাম: ফকির মাঝি বাড়ির নং : n0139 বয়স : 61 লিঙ্গ : পুরুষ	ফটো উপলব্ধ	366	WB/34/233/339019	নাম : গনেশ মাঝি পিতার নাম: যতি মাঝি বাড়ির নং : n0140 বয়স : 64 লিঙ্গ : পুরুষ	ফটো উপলব্ধ
367	WB/34/233/339436	নাম : শুশীলা মাঝি স্বামীর নাম: গনেশ মাঝি বাড়ির নং : n0140 বয়স : 51 লিঙ্গ : মহিলা	ফটো উপলব্ধ	368	FKP1694991	নাম : সুনীল চন্দ্র মাঝি পিতার নাম: গনেশ মাঝি বাড়ির নং : n0140 বয়স : 42 লিঙ্গ : পুরুষ	ফটো উপলব্ধ	369	XWK1555416	নাম : অনুরাধা মাঝি স্বামীর নাম: কৃষ্ণপদ মাঝি বাড়ির নং : n0134 বয়স : 38 লিঙ্গ : মহিলা	ফটো উপলব্ধ
370	XWK1249093	নাম : কৃষ্ণপদ মাঝি পিতার নাম: ধনঞ্জয় মাঝি বাড়ির নং : n0134 বয়স : 36 লিঙ্গ : পুরুষ	ফটো উপলব্ধ	371	XWK1555234	নাম : বিষ্ণু মাঝি পিতার নাম: ধনঞ্জয় মাঝি বাড়ির নং : n0134 বয়স : 36 লিঙ্গ : পুরুষ	ফটো উপলব্ধ	372	WB/34/233/339252	নাম : হরিপদ মাঝি পিতার নাম: আনন্দ মাঝি বাড়ির নং : n0135 বয়স : 75 লিঙ্গ : পুরুষ	ফটো উপলব্ধ
373	WB/34/233/339105	নাম : রাসী মাঝি স্বামীর নাম: হরিপদ মাঝি বাড়ির নং : n0135 বয়স : 69 লিঙ্গ : মহিলা	ফটো উপলব্ধ	374	WB/34/233/339082	নাম : নারায়ণ মাঝি পিতার নাম: হরিপদ মাঝি বাড়ির নং : n0135 বয়স : 56 লিঙ্গ : পুরুষ	ফটো উপলব্ধ	375	WB/34/233/339106	নাম : সুখী মাঝি স্বামীর নাম: নারায়ণ মাঝি বাড়ির নং : n0135 বয়স : 55 লিঙ্গ : মহিলা	ফটো উপলব্ধ
376	XWK1249085	নাম : পরান চন্দ্র মাঝি পিতার নাম: হরিপদ মাঝি বাড়ির নং : n0135 বয়স : 38 লিঙ্গ : পুরুষ	ফটো উপলব্ধ	377	XWK1675065	নাম : কলাবতী মাঝি স্বামীর নাম: পরান মাঝি বাড়ির নং : n0135 বয়স : 36 লিঙ্গ : মহিলা	ফটো উপলব্ধ	378	FKP2277200	নাম : চিত্ত মাঝি পিতার নাম: দমোদর মাঝি বাড়ির নং : n0136 বয়স : 51 লিঙ্গ : পুরুষ	ফটো উপলব্ধ
379	FKP2277218	নাম : সারতি মাঝি স্বামীর নাম: চিত্ত মাঝি বাড়ির নং : n0136 বয়স : 48 লিঙ্গ : মহিলা	ফটো উপলব্ধ	380	FKP1139278	নাম : মালতী মাঝি পিতার নাম: দমোদর মাঝি বাড়ির নং : n0136 বয়স : 49 লিঙ্গ : মহিলা	ফটো উপলব্ধ	381	FKP2034148	নাম : সত্য মাঝি পিতার নাম: দমোদর মাঝি বাড়ির নং : n0136 বয়স : 45 লিঙ্গ : পুরুষ	ফটো উপলব্ধ
382	XWK1005354	নাম : দীপালী মাঝি স্বামীর নাম: সত্য মাঝি বাড়ির নং : n0136 বয়স : 38 লিঙ্গ : মহিলা	ফটো উপলব্ধ	383	WB/34/233/339241	নাম : পূর্ণিমা মাঝি স্বামীর নাম: নগেন মাঝি বাড়ির নং : n0137 বয়স : 59 লিঙ্গ : মহিলা	ফটো উপলব্ধ	384	FKP2034163	নাম : সুবল মাঝি পিতার নাম: বংশী মাঝি বাড়ির নং : n0137 বয়স : 51 লিঙ্গ : পুরুষ	ফটো উপলব্ধ
385	XWK2037307	নাম : নিতাই মাঝি পিতার নাম: প্রেমচাঁদ মাঝি বাড়ির নং : n0163 বয়স : 25 লিঙ্গ : পুরুষ	ফটো উপলব্ধ	386	XWK1846179	নাম : ভীম মাঝি পিতার নাম: লক্ষণ মাঝি বাড়ির নং : n0151 বয়স : 28 লিঙ্গ : পুরুষ	ফটো উপলব্ধ	387	WB/34/233/339269	নাম : পদ্মাবতী মাঝি স্বামীর নাম: অজিত মাঝি বাড়ির নং : n0113 বয়স : 61 লিঙ্গ : মহিলা	ফটো উপলব্ধ
388	XWK1846211	নাম : সঞ্জয় মাঝি পিতার নাম: আনন্দ মাঝি বাড়ির নং : n0165 বয়স : 28 লিঙ্গ : পুরুষ	ফটো উপলব্ধ	389	XWK1846229	নাম : অঞ্জমী মাঝি স্বামীর নাম: সঞ্জয় মাঝি বাড়ির নং : n0190 বয়স : 30 লিঙ্গ : মহিলা	ফটো উপলব্ধ	390	XWK1846237	নাম : জিরা মাঝি স্বামীর নাম: বিজয় মাঝি বাড়ির নং : n0138 বয়স : 29 লিঙ্গ : মহিলা	ফটো উপলব্ধ



391	XWK1846245	নাম : পূর্ণ মাঝি পিতার নাম: আশুতোষ মাঝি বাড়ির নং : n0144 বয়স : 32 লিঙ্গ : পুরুষ	ফটো উপলব্ধ	392	XWK1846252	নাম : অজিত মাঝি পিতার নাম: গোপাল মাঝি বাড়ির নং : n0121 বয়স : 28 লিঙ্গ : পুরুষ	ফটো উপলব্ধ	393	XWK2233690	নাম : অমিয় মাঝি পিতার নাম: অতুলচন্দ্র মাঝি বাড়ির নং : n0128 বয়স : 54 লিঙ্গ : পুরুষ	ফটো উপলব্ধ
394	FKP1694504	নাম : সুভাষ মাঝি পিতার নাম: গোবিন্দ মাঝি বাড়ির নং : n0122 বয়স : 46 লিঙ্গ : পুরুষ	ফটো উপলব্ধ	395	FKP1695048	নাম : কবিতা মাঝি স্বামীর নাম: সুভাষ মাঝি বাড়ির নং : n0122 বয়স : 47 লিঙ্গ : মহিলা	ফটো উপলব্ধ	396	XWK2518777	নাম : গঙ্গাধর মাঝি পিতার নাম: মাধব মাঝি বাড়ির নং : এন0123 বয়স : 59 লিঙ্গ : পুরুষ	ফটো উপলব্ধ
397	XWK2362978	নাম : নমিতা মাঝি স্বামীর নাম: মিলন মাঝি বাড়ির নং : নং 147 বয়স : 24 লিঙ্গ : মহিলা	ফটো উপলব্ধ	398	XWK2363000	নাম : অঞ্জনা মাঝি স্বামীর নাম: স্বপন মাঝি বাড়ির নং : নং 135 বয়স : 24 লিঙ্গ : মহিলা	ফটো উপলব্ধ	399	WB/34/233/339202	নাম : লক্ষী মাঝি পিতার নাম: গোবিন্দ মাঝি বাড়ির নং : n0122 বয়স : 54 লিঙ্গ : মহিলা	ফটো উপলব্ধ
400	FKP1695006	নাম : তুষ্টা মাঝি স্বামীর নাম: গোপাল মাঝি বাড়ির নং : n0121 বয়স : 59 লিঙ্গ : মহিলা	ফটো উপলব্ধ	401	XWK1555218	নাম : রঞ্জিত মাঝি পিতার নাম: গোপাল মাঝি বাড়ির নং : n0121 বয়স : 34 লিঙ্গ : পুরুষ	ফটো উপলব্ধ	402	FKP1695030	নাম : সৌতম মাঝি পিতার নাম: বাউল মাঝি বাড়ির নং : n0121 বয়স : 49 লিঙ্গ : পুরুষ	ফটো উপলব্ধ
403	XWK1555424	নাম : সারিমা মাঝি স্বামীর নাম: অসিতবরন মাঝি বাড়ির নং : n0120 বয়স : 33 লিঙ্গ : মহিলা	ফটো উপলব্ধ	404	XWK2345023	নাম : পরিমল মাঝি পিতার নাম: গঙ্গাধর মাঝি বাড়ির নং : নং 197 বয়স : 24 লিঙ্গ : পুরুষ	ফটো উপলব্ধ	405	XWK2345056	নাম : ভাগ্যাবতী মাঝি পিতার নাম: ফটিক মাঝি বাড়ির নং : নং 110 বয়স : 24 লিঙ্গ : মহিলা	ফটো উপলব্ধ
406	XWK1555200	নাম : অনিল মাঝি পিতার নাম: তারক মাঝি বাড়ির নং : n0121 বয়স : 32 লিঙ্গ : পুরুষ	ফটো উপলব্ধ	407	XWK2345106	নাম : অচিত্ত মাঝি পিতার নাম: সাধুচরন মাঝি বাড়ির নং : নং 131 বয়স : 22 লিঙ্গ : পুরুষ	ফটো উপলব্ধ	408	XWK2344729	নাম : রূপচাঁদ মাঝি পিতার নাম: খাগেন মাঝি বাড়ির নং : নং 167 বয়স : 30 লিঙ্গ : পুরুষ	ফটো উপলব্ধ
409	XWK2344752	নাম : মহন মাঝি পিতার নাম: গণেশ মাঝি বাড়ির নং : নং 117 বয়স : 22 লিঙ্গ : পুরুষ	ফটো উপলব্ধ	410	FKP1695014	নাম : গোপাল মাঝি পিতার নাম: দুর্গাচরন মাঝি বাড়ির নং : n0121 বয়স : 64 লিঙ্গ : পুরুষ	ফটো উপলব্ধ	411	XWK2344836	নাম : সুনীল মাঝি পিতার নাম: কার্তিক মাঝি বাড়ির নং : নং 117 বয়স : 26 লিঙ্গ : পুরুষ	ফটো উপলব্ধ
412	XWK2354231	নাম : মনি মাঝি স্বামীর নাম: নিতাই মাঝি বাড়ির নং : নং 163 বয়স : 24 লিঙ্গ : মহিলা	ফটো উপলব্ধ	413	XWK2471837	নাম : সঞ্জিতা মাঝি স্বামীর নাম: পশুপতি মাঝি বাড়ির নং : এন0113 বয়স : 21 লিঙ্গ : মহিলা	ফটো উপলব্ধ	414	XWK2474625	নাম : অরূপ চন্দ্র মাঝি পিতার নাম: বেদ্যনাথ মাঝি বাড়ির নং : এন0164 বয়স : 21 লিঙ্গ : পুরুষ	ফটো উপলব্ধ
415	WB/34/233/339355	নাম : পরিমিত মাঝি পিতার নাম: মাধব মাঝি বাড়ির নং : n0123 বয়স : 55 লিঙ্গ : পুরুষ	ফটো উপলব্ধ	416	FKP2034817	নাম : সরস্বতী মাঝি স্বামীর নাম: পরিমিত মাঝি বাড়ির নং : n0123 বয়স : 40 লিঙ্গ : মহিলা	ফটো উপলব্ধ	417	XWK2472397	নাম : অরূপ মাঝি পিতার নাম: জীতেন্দ্র মাঝি বাড়ির নং : এন000 বয়স : 21 লিঙ্গ : পুরুষ	ফটো উপলব্ধ
418	XWK2477297	নাম : পূজা মাঝি পিতার নাম: ফটিক মাঝি বাড়ির নং : এন0110 বয়স : 21 লিঙ্গ : মহিলা	ফটো উপলব্ধ	419	FKP1138916	নাম : গোলাপী মাঝি স্বামীর নাম: গঙ্গাধর মাঝি বাড়ির নং : এন0123 বয়স : 46 লিঙ্গ : মহিলা	ফটো উপলব্ধ	420	XWK2690014	নাম : জয়দেব মাঝি পিতার নাম: অপিন্দ্র মাঝি বাড়ির নং : n0124 বয়স : 63 লিঙ্গ : পুরুষ	ফটো উপলব্ধ



421	XWK2475382	422	WB/34/233/339135	423	XWK1674829
নাম : অমিত মাঝি পিতার নাম: বিজয় মাঝি বাড়ির নং : এন0120 বয়স : 21 লিঙ্গ : পুরুষ	ফটো উপলব্ধ	নাম : কুন্ডি মাঝি স্বামীর নাম: জয়দেব মাঝি বাড়ির নং : n0124 বয়স : 51 লিঙ্গ : মহিলা	ফটো উপলব্ধ	নাম : রহমান মাঝি পিতার নাম: জয়দেব মাঝি বাড়ির নং : n0124 বয়স : 30 লিঙ্গ : পুরুষ	ফটো উপলব্ধ
424	XWK2472637	425	WB/34/233/339154	426	XWK2475689
নাম : মন্দিরা মান্ডী স্বামীর নাম: মহাদেব মাঝি বাড়ির নং : এন0162 বয়স : 21 লিঙ্গ : মহিলা	ফটো উপলব্ধ	নাম : বাহাদুর মাঝি পিতার নাম: বিপিন মাঝি বাড়ির নং : n0125 বয়স : 56 লিঙ্গ : পুরুষ	ফটো উপলব্ধ	নাম : বলরাম মাঝি পিতার নাম: ভরত মাঝি বাড়ির নং : এন0127 বয়স : 22 লিঙ্গ : পুরুষ	ফটো উপলব্ধ
427	XWK2472512	428	FKP2034056	429	FKP2034064
নাম : মানসি মাঝি স্বামীর নাম: ভীম মাঝি বাড়ির নং : এন0151 বয়স : 22 লিঙ্গ : মহিলা	ফটো উপলব্ধ	নাম : লহোদর মাঝি পিতার নাম: শুকদেব মাঝি বাড়ির নং : n0119 বয়স : 61 লিঙ্গ : পুরুষ	ফটো উপলব্ধ	নাম : জবা মাঝি স্বামীর নাম: লহোদর মাঝি বাড়ির নং : n0119 বয়স : 58 লিঙ্গ : মহিলা	ফটো উপলব্ধ
430	FKP2034072	431	FKP2034080	432	FKP1139138
নাম : যুধিষ্ঠীর মাঝি পিতার নাম: শুকদেব মাঝি বাড়ির নং : n0119 বয়স : 60 লিঙ্গ : পুরুষ	ফটো উপলব্ধ	নাম : লক্ষী মাঝি স্বামীর নাম: যুধিষ্ঠীর মাঝি বাড়ির নং : n0119 বয়স : 58 লিঙ্গ : মহিলা	ফটো উপলব্ধ	নাম : কুন্দরী মাঝি স্বামীর নাম: কুর্তিবাস মাঝি বাড়ির নং : n0120 বয়স : 61 লিঙ্গ : মহিলা	ফটো উপলব্ধ
433	FKP2033835	434	FKP2190775	435	XWK2574598
নাম : জবা মাঝি পিতার নাম: কুর্তিবাস মাঝি বাড়ির নং : n0120 বয়স : 42 লিঙ্গ : মহিলা	ফটো উপলব্ধ	নাম : অসীত বরন মাঝি পিতার নাম: কুর্তিবাস মাঝি বাড়ির নং : n0120 বয়স : 41 লিঙ্গ : পুরুষ	ফটো উপলব্ধ	নাম : সমিত মাঝি স্বামীর নাম: জবা মাঝি বাড়ির নং : এন00120 বয়স : 20 লিঙ্গ : পুরুষ	ফটো উপলব্ধ
436	FKP1138957	437	FKP2277127	438	FKP2340966
নাম : সন্ধ্যারানী মাঝি স্বামীর নাম: কার্তিক মাঝি বাড়ির নং : n0117 বয়স : 51 লিঙ্গ : মহিলা	ফটো উপলব্ধ	নাম : গনেশ মাঝি পিতার নাম: বীরবল মাঝি বাড়ির নং : n0117 বয়স : 57 লিঙ্গ : পুরুষ	ফটো উপলব্ধ	নাম : শ্যামলী মাঝি স্বামীর নাম: গনেশ মাঝি বাড়ির নং : n0117 বয়স : 42 লিঙ্গ : মহিলা	ফটো উপলব্ধ
439	FKP2034007	440	FKP1695055	441	XWK2233591
নাম : তিতা মাঝি স্বামীর নাম: রাজেন্দ্র মাঝি বাড়ির নং : n0118 বয়স : 71 লিঙ্গ : মহিলা	ফটো উপলব্ধ	নাম : মঞ্জু মাঝি স্বামীর নাম: সুভাষ মাঝি বাড়ির নং : n0118 বয়স : 43 লিঙ্গ : মহিলা	ফটো উপলব্ধ	নাম : তরুলতা মাঝি স্বামীর নাম: আদিত্য মাঝি বাড়ির নং : নং বয়স : 59 লিঙ্গ : মহিলা	ফটো উপলব্ধ
442	WB/34/233/339342	443	FKP1138809	444	XWK2204493
নাম : ইলাবতী মাঝি স্বামীর নাম: যুধিষ্ঠির মাঝি বাড়ির নং : n0116 বয়স : 81 লিঙ্গ : মহিলা	ফটো উপলব্ধ	নাম : কার্তিক মাঝি পিতার নাম: বীরবল মাঝি বাড়ির নং : n0117 বয়স : 61 লিঙ্গ : পুরুষ	ফটো উপলব্ধ	নাম : মহাদেব মাঝি পিতার নাম: ছট্টলাল মাঝি বাড়ির নং : n0162 বয়স : 26 লিঙ্গ : পুরুষ	ফটো উপলব্ধ
445	XWK2202844	446	FKP2277234	447	XWK2221570
নাম : রাহুল মাঝি পিতার নাম: সত্য মাঝি বাড়ির নং : n0136 বয়স : 24 লিঙ্গ : পুরুষ	ফটো উপলব্ধ	নাম : যুধিষ্ঠির মাঝি পিতার নাম: সুরেন্দ্র মাঝি বাড়ির নং : n0116 বয়স : 88 লিঙ্গ : পুরুষ	ফটো উপলব্ধ	নাম : জিতেন্দ্র মাঝি পিতার নাম: হাঁস মাঝি বাড়ির নং : n0100 বয়স : 50 লিঙ্গ : পুরুষ	ফটো উপলব্ধ
448	XWK1846484	449	XWK2220770	450	XWK1005388
নাম : মণি মাঝি স্বামীর নাম: সুধীর মাঝি বাড়ির নং : n000 বয়স : 36 লিঙ্গ : মহিলা	ফটো উপলব্ধ	নাম : শ্যামল চন্দ্র মাঝি পিতার নাম: লক্ষীকান্ত মাঝি বাড়ির নং : n0145 বয়স : 51 লিঙ্গ : পুরুষ	ফটো উপলব্ধ	নাম : মালতী মাঝি স্বামীর নাম: সুনীল মাঝি বাড়ির নং : n0115 বয়স : 38 লিঙ্গ : মহিলা	ফটো উপলব্ধ



451	XWK1707595	ফটো উপলব্ধ	452	FKP2277168	ফটো উপলব্ধ	453	XWK1674936	ফটো উপলব্ধ
নাম : মালী মাঝি স্বামীর নাম: প্রভাস মাঝি বাড়ির নং : n0115 বয়স : 32 লিঙ্গ : মহিলা			নাম : সুধীর মাঝি পিতার নাম: রাজেন্দ্র মাঝি বাড়ির নং : n000 বয়স : 50 লিঙ্গ : পুরুষ			নাম : বিশ্বনাথ মাঝি পিতার নাম: মিন্তন মাঝি বাড়ির নং : n0115 বয়স : 30 লিঙ্গ : পুরুষ		
454	XWK1846476	ফটো উপলব্ধ	455	XWK1870468	ফটো উপলব্ধ	456	XWK1846310	ফটো উপলব্ধ
নাম : অষ্টমী মাঝি পিতার নাম: লম্বোদর মাঝি বাড়ির নং : n0119 বয়স : 29 লিঙ্গ : মহিলা			নাম : অজয় কুমার মাঝি পিতার নাম: আশিশ্বর মাঝি বাড়ির নং : n0138 বয়স : 28 লিঙ্গ : পুরুষ			নাম : রঞ্জিত মাঝি পিতার নাম: মুকুল মাঝি বাড়ির নং : n0149 বয়স : 40 লিঙ্গ : পুরুষ		
457	XWK1674704	ফটো উপলব্ধ	458	FKP2277051	ফটো উপলব্ধ	459	XWK1555309	ফটো উপলব্ধ
নাম : ভাস্কর মাঝি পিতার নাম: ঠাকুরদাস মাঝি বাড়ির নং : n0164 বয়স : 31 লিঙ্গ : পুরুষ			নাম : বৈদ্যনাথ মাঝি পিতার নাম: শক্রয় মাঝি বাড়ির নং : n0164 বয়স : 52 লিঙ্গ : পুরুষ			নাম : নমিতা মাঝি স্বামীর নাম: বৈদ্যনাথ মাঝি বাড়ির নং : n0164 বয়স : 38 লিঙ্গ : মহিলা		
460	WB/34/233/339437	ফটো উপলব্ধ	461	XWK1674837	ফটো উপলব্ধ	462	WB/34/233/339229	ফটো উপলব্ধ
নাম : খাঁন্দু মাঝি স্বামীর নাম: মধুর মাঝি বাড়ির নং : n0165 বয়স : 76 লিঙ্গ : মহিলা			নাম : প্রভাতী মাঝি স্বামীর নাম: চৈতন মাঝি বাড়ির নং : n0165 বয়স : 34 লিঙ্গ : মহিলা			নাম : খগেন মাঝি পিতার নাম: অপিন্দ মাঝি বাড়ির নং : n0167 বয়স : 58 লিঙ্গ : পুরুষ		
463	FKP1139195	ফটো উপলব্ধ	464	XWK1555465	ফটো উপলব্ধ	465	FKP2341006	ফটো উপলব্ধ
নাম : কান্তা মাঝি স্বামীর নাম: খগেন মাঝি বাড়ির নং : n0167 বয়স : 46 লিঙ্গ : মহিলা			নাম : বুলু মাঝি স্বামীর নাম: বাবলু মাঝি বাড়ির নং : n0181 বয়স : 32 লিঙ্গ : মহিলা			নাম : অঞ্জনা মাঝি স্বামীর নাম: বাহাদুর মাঝি বাড়ির নং : n0125 বয়স : 43 লিঙ্গ : মহিলা		
466	FKP2277143	ফটো উপলব্ধ	467	XWK1707587	ফটো উপলব্ধ	468	WB/34/233/339065	ফটো উপলব্ধ
নাম : করুনা মাঝি স্বামীর নাম: ক্ষুদিরাম মাঝি বাড়ির নং : n0126 বয়স : 61 লিঙ্গ : মহিলা			নাম : সলাবৎ মাঝি পিতার নাম: ক্ষুদিরাম মাঝি বাড়ির নং : n0126 বয়স : 30 লিঙ্গ : পুরুষ			নাম : ভেঁন্দু মাঝি পিতার নাম: গোপাল মাঝি বাড়ির নং : n0127 বয়স : 64 লিঙ্গ : মহিলা		
469	FKP1694322	ফটো উপলব্ধ	470	FKP1694314	ফটো উপলব্ধ	471	XWK1555226	ফটো উপলব্ধ
নাম : ভাগ্য মাঝি স্বামীর নাম: ভরত মাঝি বাড়ির নং : n0127 বয়স : 43 লিঙ্গ : মহিলা			নাম : ভরতচন্দ্র মাঝি পিতার নাম: কালিপদ মাঝি বাড়ির নং : n0127 বয়স : 43 লিঙ্গ : পুরুষ			নাম : বাবলু মাঝি পিতার নাম: অমিয় মাঝি বাড়ির নং : n0128 বয়স : 31 লিঙ্গ : পুরুষ		
472	XWK1674720	ফটো উপলব্ধ	473	XWK2593069	ফটো উপলব্ধ	474	WB/34/233/339233	ফটো উপলব্ধ
নাম : ত্রিলোচন মাঝি পিতার নাম: অমিয় মাঝি বাড়ির নং : n0128 বয়স : 30 লিঙ্গ : পুরুষ			নাম : সপ্তমী মাঝি পিতার নাম: ত্রিলোচন মাঝি বাড়ির নং : এন0128 বয়স : 21 লিঙ্গ : পুরুষ			নাম : সুফল মাঝি পিতার নাম: সুরেন্দ্র মাঝি বাড়ির নং : n0129 বয়স : 58 লিঙ্গ : পুরুষ		
475	WB/34/233/339196	ফটো উপলব্ধ	476	XWK1674738	ফটো উপলব্ধ	477	WB/34/233/339244	ফটো উপলব্ধ
নাম : পারবতী মাঝি স্বামীর নাম: সুফল মাঝি বাড়ির নং : n0129 বয়স : 57 লিঙ্গ : মহিলা			নাম : অশোক মাঝি পিতার নাম: সুফল মাঝি বাড়ির নং : n0129 বয়স : 31 লিঙ্গ : পুরুষ			নাম : নবীন মাঝি পিতার নাম: বংশী মাঝি বাড়ির নং : n0130 বয়স : 65 লিঙ্গ : পুরুষ		
478	WB/34/233/339240	ফটো উপলব্ধ	479	FKP1138890	ফটো উপলব্ধ	480	FKP1694330	ফটো উপলব্ধ
নাম : শুশিলা মাঝি স্বামীর নাম: নবীন মাঝি বাড়ির নং : n0130 বয়স : 60 লিঙ্গ : মহিলা			নাম : কিনু মাঝি পিতার নাম: নবীন মাঝি বাড়ির নং : n0130 বয়স : 47 লিঙ্গ : পুরুষ			নাম : লতিকা মাঝি স্বামীর নাম: কিনু মাঝি বাড়ির নং : n0130 বয়স : 43 লিঙ্গ : মহিলা		



481	XWK1353606	ফটো উপলব্ধ	482	XWK1674878	ফটো উপলব্ধ	483	XWK1674852	ফটো উপলব্ধ
নাম : বিনয় মাঝি পিতার নাম: নবীন মাঝি বাড়ির নং : n0130 বয়স : 37 লিঙ্গ : পুরুষ			নাম : ভাগ্যমনি মাঝি স্বামীর নাম: বিনয় মাঝি বাড়ির নং : n0130 বয়স : 35 লিঙ্গ : মহিলা			নাম : দিনেশ মাঝি পিতার নাম: নবীন মাঝি বাড়ির নং : n0130 বয়স : 30 লিঙ্গ : পুরুষ		
484	WB/34/233/339248	ফটো উপলব্ধ	485	WB/34/233/339205	ফটো উপলব্ধ	486	WB/34/233/339020	ফটো উপলব্ধ
নাম : নকুল মাঝি পিতার নাম: মোহন মাঝি বাড়ির নং : n0131 বয়স : 69 লিঙ্গ : পুরুষ			নাম : কুন্দমী মাঝি স্বামীর নাম: নকুল মাঝি বাড়ির নং : n0131 বয়স : 67 লিঙ্গ : মহিলা			নাম : সাধুচরন মাঝি পিতার নাম: নকুল মাঝি বাড়ির নং : n0131 বয়স : 53 লিঙ্গ : পুরুষ		
487	FKP1138924	ফটো উপলব্ধ	488	XWK2533800	ফটো উপলব্ধ	489	XWK2533834	ফটো উপলব্ধ
নাম : সন্ধ্যারানী মাঝি স্বামীর নাম: সাধুচরন মাঝি বাড়ির নং : n0131 বয়স : 53 লিঙ্গ : মহিলা			নাম : দয়াল মাঝি পিতার নাম: সাধুচরন মাঝি বাড়ির নং : এন0131 বয়স : 21 লিঙ্গ : পুরুষ			নাম : মালতী মাঝি স্বামীর নাম: দয়াল মাঝি বাড়ির নং : 8এন0131 বয়স : 20 লিঙ্গ : মহিলা		
490	FKP1139286	ফটো উপলব্ধ	491	WB/34/233/339008	ফটো উপলব্ধ	492	WB/34/233/339193	ফটো উপলব্ধ
নাম : ভারতী মাঝি পিতার নাম: গকুল মাঝি বাড়ির নং : n0132 বয়স : 48 লিঙ্গ : মহিলা			নাম : আকুলচন্দ্র মাঝি পিতার নাম: মোহন মাঝি বাড়ির নং : n0133 বয়স : 59 লিঙ্গ : পুরুষ			নাম : ভাদী মাঝি স্বামীর নাম: আকুলচন্দ্র মাঝি বাড়ির নং : n0133 বয়স : 58 লিঙ্গ : মহিলা		
493	FKP2372407	ফটো উপলব্ধ	494	XWK1353705	ফটো উপলব্ধ	495	FKP1138320	ফটো উপলব্ধ
নাম : অনিল কুমার মাঝি পিতার নাম: আকুল চন্দ্র মাঝি বাড়ির নং : n0133 বয়স : 37 লিঙ্গ : পুরুষ			নাম : অঞ্জলী মাঝি স্বামীর নাম: অনিল কুমার মাঝি বাড়ির নং : n0133 বয়স : 33 লিঙ্গ : মহিলা			নাম : ভানী মাঝি স্বামীর নাম: মনহর মাঝি বাড়ির নং : n0134 বয়স : 65 লিঙ্গ : মহিলা		
496	WB/34/233/339216	ফটো উপলব্ধ	497	XWK1707603	ফটো উপলব্ধ	498	XWK1555192	ফটো উপলব্ধ
নাম : আনলা মাঝি স্বামীর নাম: ধনু মাঝি বাড়ির নং : n0134 বয়স : 60 লিঙ্গ : মহিলা			নাম : ছবি মাঝি স্বামীর নাম: গুরুপদ মাঝি বাড়ির নং : n0115 বয়স : 32 লিঙ্গ : মহিলা			নাম : গুরুপদ মাঝি পিতার নাম: মিতন মাঝি বাড়ির নং : n0115 বয়স : 35 লিঙ্গ : পুরুষ		
499	WB/34/233/339430	ফটো উপলব্ধ	500	WB/34/233/339462	ফটো উপলব্ধ	501	XWK1555176	ফটো উপলব্ধ
নাম : পষনা মাঝি স্বামীর নাম: মিতন মাঝি বাড়ির নং : n0115 বয়স : 59 লিঙ্গ : মহিলা			নাম : মিতন মাঝি পিতার নাম: বিপিন মাঝি বাড়ির নং : n0115 বয়স : 62 লিঙ্গ : পুরুষ			নাম : বেনু মাঝি পিতার নাম: চুনারাম মাঝি বাড়ির নং : n0114 বয়স : 33 লিঙ্গ : পুরুষ		
502	XWK1674886	ফটো উপলব্ধ	503	XWK1555184	ফটো উপলব্ধ	504	XWK1555168	ফটো উপলব্ধ
নাম : অষ্টমী মাঝি স্বামীর নাম: বরুণ মাঝি বাড়ির নং : n0114 বয়স : 33 লিঙ্গ : মহিলা			নাম : বরুণ মাঝি পিতার নাম: চুনারাম মাঝি বাড়ির নং : n0114 বয়স : 36 লিঙ্গ : পুরুষ			নাম : কার্তিক মাঝি পিতার নাম: চুনারাম মাঝি বাড়ির নং : n0114 বয়স : 38 লিঙ্গ : পুরুষ		
505	WB/34/233/339432	ফটো উপলব্ধ	506	WB/34/233/339463	ফটো উপলব্ধ	507	XWK0713578	ফটো উপলব্ধ
নাম : শকুন্তলা মাঝি স্বামীর নাম: চুনারাম মাঝি বাড়ির নং : n0114 বয়স : 58 লিঙ্গ : মহিলা			নাম : চুনারাম মাঝি পিতার নাম: বিপিন মাঝি বাড়ির নং : n0114 বয়স : 60 লিঙ্গ : পুরুষ			নাম : গোলাপী মাঝি স্বামীর নাম: নীলকমল মাঝি বাড়ির নং : n0112 বয়স : 43 লিঙ্গ : মহিলা		
508	WB/34/233/339270	ফটো উপলব্ধ	509	WB/34/233/339028	ফটো উপলব্ধ	510	FKP2033983	ফটো উপলব্ধ
নাম : বুধন মাঝি স্বামীর নাম: রামপদ মাঝি বাড়ির নং : n0112 বয়স : 61 লিঙ্গ : মহিলা			নাম : যেনকা মাঝি স্বামীর নাম: তারক মাঝি বাড়ির নং : n0111 বয়স : 66 লিঙ্গ : মহিলা			নাম : লক্ষী মাঝি স্বামীর নাম: তারাপদ মাঝি বাড়ির নং : n0111 বয়স : 40 লিঙ্গ : মহিলা		



511	FKP2033975	নাম : তারাপদ মাঝি পিতার নাম: গহন মাঝি বাড়ির নং : n0111 বয়স : 42 লিঙ্গ : পুরুষ	ফটো উপলব্ধ	512	WB/34/233/339315	নাম : খাঁদু মাঝি স্বামীর নাম: গহন মাঝি বাড়ির নং : n0111 বয়স : 68 লিঙ্গ : মহিলা	ফটো উপলব্ধ	513	FKP2179331	নাম : মঞ্জু মাঝি স্বামীর নাম: বৃহস্পতি মাঝি বাড়ির নং : n0110 বয়স : 42 লিঙ্গ : মহিলা	ফটো উপলব্ধ
514	WB/34/233/339470	নাম : বৃহস্পতি মাঝি পিতার নাম: হরকু মাঝি বাড়ির নং : n0110 বয়স : 49 লিঙ্গ : পুরুষ	ফটো উপলব্ধ	515	WB/34/233/339433	নাম : সাবিত্রী মাঝি স্বামীর নাম: ফটিক মাঝি বাড়ির নং : n0110 বয়স : 50 লিঙ্গ : মহিলা	ফটো উপলব্ধ	516	WB/34/233/339459	নাম : ফটিক মাঝি পিতার নাম: হরকু মাঝি বাড়ির নং : n0110 বয়স : 58 লিঙ্গ : পুরুষ	ফটো উপলব্ধ
517	FKP0539155	নাম : কম্পনা মাঝি স্বামীর নাম: কৃষ্ণপদ মাঝি বাড়ির নং : n0145 বয়স : 57 লিঙ্গ : মহিলা	ফটো উপলব্ধ	518	WB/34/233/339251	নাম : কৃষ্ণপদ মাঝি পিতার নাম: চন্ডী মাঝি বাড়ির নং : n0145 বয়স : 62 লিঙ্গ : পুরুষ	ফটো উপলব্ধ	519	FKP2179356	নাম : পুষ্প মাঝি স্বামীর নাম: অমলেন্দু মাঝি বাড়ির নং : n0145 বয়স : 41 লিঙ্গ : মহিলা	ফটো উপলব্ধ
520	WB/34/233/339292	নাম : পতনবালা মাঝি স্বামীর নাম: লক্ষীকান্ত মাঝি বাড়ির নং : n0145 বয়স : 74 লিঙ্গ : মহিলা	ফটো উপলব্ধ	521	WB/34/233/339293	নাম : নাডুবালা মাঝি স্বামীর নাম: আশুতোষ মাঝি বাড়ির নং : n0144 বয়স : 59 লিঙ্গ : মহিলা	ফটো উপলব্ধ	522	WB/34/233/339114	নাম : মেজাপি মাঝি স্বামীর নাম: বনমালী মাঝি বাড়ির নং : n0141 বয়স : 63 লিঙ্গ : মহিলা	ফটো উপলব্ধ
523	XWK1005339	নাম : মুসুর মাঝী স্বামীর নাম: সুনীল চন্দ্র মাঝী বাড়ির নং : n0140 বয়স : 36 লিঙ্গ : মহিলা	ফটো উপলব্ধ	524	FKP2034213	নাম : ছুটুলাল মাঝি পিতার নাম: বিরু মাঝি বাড়ির নং : n0162 বয়স : 49 লিঙ্গ : পুরুষ	ফটো উপলব্ধ	525	FKP2034205	নাম : চারুবালা মাঝি স্বামীর নাম: নারান মাঝি বাড়ির নং : n0162 বয়স : 57 লিঙ্গ : মহিলা	ফটো উপলব্ধ
526	FKP2034197	নাম : নারান মাঝি পিতার নাম: বিরু মাঝি বাড়ির নং : n0162 বয়স : 59 লিঙ্গ : পুরুষ	ফটো উপলব্ধ	527	FKP2034189	নাম : রাসমনি মাঝি পিতার নাম: বিরু মাঝি বাড়ির নং : n0162 বয়স : 61 লিঙ্গ : মহিলা	ফটো উপলব্ধ	528	FKP2034239	নাম : অনুবালা মাঝি স্বামীর নাম: পূর্ণেন্দু মাঝি বাড়ির নং : n0161 বয়স : 56 লিঙ্গ : মহিলা	ফটো উপলব্ধ
529	XWK1675115	নাম : অনিল মাঝি পিতার নাম: আখনু মাঝি বাড়ির নং : n0158 বয়স : 31 লিঙ্গ : পুরুষ	ফটো উপলব্ধ	530	XWK1760073	নাম : বেলা মাঝি স্বামীর নাম: রঞ্জিত মাঝি বাড়ির নং : n0158 বয়স : 30 লিঙ্গ : মহিলা	ফটো উপলব্ধ	531	XWK1249051	নাম : রঞ্জিত মাঝি পিতার নাম: আঘু মাঝি বাড়ির নং : n0158 বয়স : 38 লিঙ্গ : পুরুষ	ফটো উপলব্ধ
532	FKP2033819	নাম : স্নেহ মাঝি স্বামীর নাম: আখনু মাঝি বাড়ির নং : n0158 বয়স : 61 লিঙ্গ : মহিলা	ফটো উপলব্ধ	533	XWK1005396	নাম : সুনীল মাঝি মায়ের নাম: সরস্বতী মাঝি বাড়ির নং : n0157 বয়স : 40 লিঙ্গ : পুরুষ	ফটো উপলব্ধ	534	WB/34/233/339127	নাম : যশোদা মাঝি পিতার নাম: রাসবিহারী মাঝি বাড়ির নং : n0157 বয়স : 56 লিঙ্গ : মহিলা	ফটো উপলব্ধ
535	WB/34/233/339152	নাম : সাগর মাঝি পিতার নাম: রাসবিহারী মাঝি বাড়ির নং : n0157 বয়স : 71 লিঙ্গ : পুরুষ	ফটো উপলব্ধ	536	XWK1675099	নাম : রথু মাঝি পিতার নাম: লগন মাঝি বাড়ির নং : n0156 বয়স : 31 লিঙ্গ : পুরুষ	ফটো উপলব্ধ	537	XWK1675107	নাম : মাধুরী মাঝি স্বামীর নাম: ফতু মাঝি বাড়ির নং : n0156 বয়স : 31 লিঙ্গ : মহিলা	ফটো উপলব্ধ
538	XWK1005412	নাম : ফতু মাঝি পিতার নাম: লগন মাঝি বাড়ির নং : n0156 বয়স : 35 লিঙ্গ : পুরুষ	ফটো উপলব্ধ	539	FKP2034262	নাম : বেহুলা মাঝি স্বামীর নাম: লগন মাঝি বাড়ির নং : n0156 বয়স : 72 লিঙ্গ : মহিলা	ফটো উপলব্ধ	540	FKP2034825	নাম : ফুলটুসী মাঝি স্বামীর নাম: শিবু মাঝি বাড়ির নং : n0155 বয়স : 41 লিঙ্গ : মহিলা	ফটো উপলব্ধ



541 নাম : শিবু মাঝি পিতার নাম: যশী রাম মাঝি বাড়ির নং : n0155 বয়স : 46 লিঙ্গ : পুরুষ	FKP2034296 ফটো উপলব্ধ	542 নাম : বেহলা মাঝি স্বামীর নাম: নিবারন মাঝি বাড়ির নং : n0155 বয়স : 34 লিঙ্গ : মহিলা	XWK1760024 ফটো উপলব্ধ	543 নাম : নিবারন মাঝি পিতার নাম: যশীচরন মাঝি বাড়ির নং : n0155 বয়স : 48 লিঙ্গ : পুরুষ	XWK1353622 ফটো উপলব্ধ
544 নাম : যমুনা মাঝি স্বামীর নাম: যশী চরন মাঝি বাড়ির নং : n0155 বয়স : 81 লিঙ্গ : মহিলা	FKP2034288 ফটো উপলব্ধ	545 নাম : জ্ঞান মাঝি স্বামীর নাম: শংকর মাঝি বাড়ির নং : n0154 বয়স : 61 লিঙ্গ : মহিলা	FKP2033959 ফটো উপলব্ধ	546 নাম : জানকী মাঝি পিতার নাম: বৃন্দাবন মাঝি বাড়ির নং : n0154 বয়স : 50 লিঙ্গ : মহিলা	FKP2033934 ফটো উপলব্ধ
547 নাম : সাবিত্রী মাঝি স্বামীর নাম: বৃন্দাবন মাঝি বাড়ির নং : n0154 বয়স : 86 লিঙ্গ : মহিলা	FKP2033926 ফটো উপলব্ধ	548 নাম : রিনা মাঝি স্বামীর নাম: করমচাঁদ মাঝি বাড়ির নং : n0153 বয়স : 44 লিঙ্গ : মহিলা	XWK1555283 ফটো উপলব্ধ	549 নাম : করমচাঁদ মাঝি পিতার নাম: হাঁসু মাঝি বাড়ির নং : n0153 বয়স : 50 লিঙ্গ : পুরুষ	FKP1139427 ফটো উপলব্ধ
550 নাম : মালী মাঝি স্বামীর নাম: গতিকৃষ্ণ মাঝি বাড়ির নং : n0153 বয়স : 48 লিঙ্গ : মহিলা	XWK1555275 ফটো উপলব্ধ	551 নাম : গতিকৃষ্ণ মাঝি পিতার নাম: হাঁসু মাঝি বাড়ির নং : n0153 বয়স : 51 লিঙ্গ : পুরুষ	FKP1694553 ফটো উপলব্ধ	552 নাম : শম্ভু মাঝি পিতার নাম: মকর মাঝি বাড়ির নং : n0152 বয়স : 53 লিঙ্গ : পুরুষ	WB/34/233/339303 ফটো উপলব্ধ
553 নাম : মালা মাঝি স্বামীর নাম: গুরুপদ মাঝি বাড়ির নং : n0152 বয়স : 51 লিঙ্গ : মহিলা	WB/34/233/339440 ফটো উপলব্ধ	554 নাম : গুরুপদ মাঝি পিতার নাম: মকর মাঝি বাড়ির নং : n0152 বয়স : 59 লিঙ্গ : পুরুষ	WB/34/233/339447 ফটো উপলব্ধ	555 নাম : রসুন মাঝি স্বামীর নাম: মকর মাঝি বাড়ির নং : n0152 বয়স : 78 লিঙ্গ : মহিলা	WB/34/233/339214 ফটো উপলব্ধ
556 নাম : গীতা মাঝি স্বামীর নাম: রবি মাঝি বাড়ির নং : n0151 বয়স : 38 লিঙ্গ : মহিলা	XWK0713206 ফটো উপলব্ধ	557 নাম : রবি মাঝি পিতার নাম: কালিপদ মাঝি বাড়ির নং : n0151 বয়স : 41 লিঙ্গ : পুরুষ	XWK0713198 ফটো উপলব্ধ	558 নাম : শরতচন্দ্র মাঝি পিতার নাম: কালিপদ মাঝি বাড়ির নং : n0151 বয়স : 43 লিঙ্গ : পুরুষ	FKP1694306 ফটো উপলব্ধ
559 নাম : বৃধন মাঝি স্বামীর নাম: লক্ষন মাঝি বাড়ির নং : n0151 বয়স : 50 লিঙ্গ : মহিলা	XWK0713180 ফটো উপলব্ধ	560 নাম : রেণুকা মাঝি স্বামীর নাম: ছট্টলাল মাঝি বাড়ির নং : n0162 বয়স : 41 লিঙ্গ : মহিলা	XWK1005362 ফটো উপলব্ধ	561 নাম : শ্রেমচাঁদ মাঝি পিতার নাম: দুয্যোধন মাঝি বাড়ির নং : n0163 বয়স : 74 লিঙ্গ : পুরুষ	WB/34/233/339350 ফটো উপলব্ধ
562 নাম : বৈশাখী মাঝি স্বামীর নাম: শ্রেম চাঁদ মাঝি বাড়ির নং : n0163 বয়স : 70 লিঙ্গ : মহিলা	WB/34/233/339314 ফটো উপলব্ধ	563 নাম : পশু বালা মাঝি স্বামীর নাম: অতুলচন্দ্র মাঝি বাড়ির নং : n0164 বয়স : 68 লিঙ্গ : মহিলা	FKP1695063 ফটো উপলব্ধ	564 নাম : বালিকা মাঝি স্বামীর নাম: ঠাকুরদাস মাঝি বাড়ির নং : n0164 বয়স : 57 লিঙ্গ : মহিলা	FKP2033751 ফটো উপলব্ধ
565 নাম : রিমতী মাঝি স্বামীর নাম: রঞ্জিত মাঝি বাড়ির নং : n0121 বয়স : 28 লিঙ্গ : মহিলা	XWK1846260 ফটো উপলব্ধ	566 নাম : বাসন্তী মাঝি স্বামীর নাম: রঞ্জিত মাঝি বাড়ির নং : n0192 বয়স : 32 লিঙ্গ : মহিলা	XWK1846328 ফটো উপলব্ধ	567 নাম : বৈশাখী মাঝি স্বামীর নাম: বেনু মাঝি বাড়ির নং : n0148 বয়স : 33 লিঙ্গ : মহিলা	XWK1846351 ফটো উপলব্ধ
568 নাম : ভাবী মাঝি স্বামীর নাম: পেলারাম মাঝি বাড়ির নং : n0148 বয়স : 71 লিঙ্গ : মহিলা	FKP2034247 ফটো উপলব্ধ	569 নাম : নীলকমল মাঝি পিতার নাম: পেলারাম মাঝি বাড়ির নং : n0148 বয়স : 49 লিঙ্গ : পুরুষ	FKP1694652 ফটো উপলব্ধ	570 নাম : মুকুল মাঝি পিতার নাম: অপিন্দ মাঝি বাড়ির নং : n0149 বয়স : 74 লিঙ্গ : পুরুষ	WB/34/233/339472 ফটো উপলব্ধ



571	WB/34/233/339456	ফটো উপলব্ধ	572	XWK0712851	ফটো উপলব্ধ	573	XWK0712869	ফটো উপলব্ধ
নাম : সন্তা মাঝি স্বামীর নাম : মুকুল মাঝি বাড়ির নং : n0149 বয়স : 66 লিঙ্গ : মহিলা			নাম : আকুল মাঝি পিতার নাম : অপিন্দ মাঝি বাড়ির নং : n0150 বয়স : 72 লিঙ্গ : পুরুষ			নাম : রেহ মাঝি স্বামীর নাম : আকুল মাঝি বাড়ির নং : n0150 বয়স : 67 লিঙ্গ : মহিলা		
574	FKP2033892	ফটো উপলব্ধ	575	FKP2033801	ফটো উপলব্ধ	576	WB/34/233/339378	ফটো উপলব্ধ
নাম : সশীলা মাঝি স্বামীর নাম : কালিচাঁদ মাঝি বাড়ির নং : n0151 বয়স : 74 লিঙ্গ : মহিলা			নাম : রবনী মাঝি স্বামীর নাম : মানিক মাঝি বাড়ির নং : n0147 বয়স : 47 লিঙ্গ : মহিলা			নাম : মানিক মাঝি পিতার নাম : দেওয়ান মাঝি বাড়ির নং : n0147 বয়স : 56 লিঙ্গ : পুরুষ		
577	XWK1674712	ফটো উপলব্ধ	578	XWK1555267	ফটো উপলব্ধ	579	XWK1555242	ফটো উপলব্ধ
নাম : অশ্বিনী মাঝি পিতার নাম : কালচাঁদ মাঝি বাড়ির নং : n0147 বয়স : 30 লিঙ্গ : পুরুষ			নাম : প্রভাষ মাঝি পিতার নাম : কালচাঁদ মাঝি বাড়ির নং : n0147 বয়স : 35 লিঙ্গ : পুরুষ			নাম : গঙ্গামনি মাঝি পিতার নাম : কালচাঁদ মাঝি বাড়ির নং : n0147 বয়স : 38 লিঙ্গ : মহিলা		
580	XWK1555259	ফটো উপলব্ধ	581	WB/34/233/339317	ফটো উপলব্ধ	582	FKP2277085	ফটো উপলব্ধ
নাম : যমুনা মাঝি পিতার নাম : কালচাঁদ মাঝি বাড়ির নং : n0147 বয়স : 41 লিঙ্গ : মহিলা			নাম : ভানুমতি মাঝি স্বামীর নাম : কালচাঁদ মাঝি বাড়ির নং : n0147 বয়স : 61 লিঙ্গ : মহিলা			নাম : কালচাঁদ মাঝি পিতার নাম : দেওয়ান মাঝি বাড়ির নং : n0147 বয়স : 64 লিঙ্গ : পুরুষ		
583	FKP1695022	ফটো উপলব্ধ	584	WB/34/233/339425	ফটো উপলব্ধ	585	FKP2277226	ফটো উপলব্ধ
নাম : সনকা মাঝি স্বামীর নাম : পল্টু মাঝি বাড়ির নং : n0146 বয়স : 45 লিঙ্গ : মহিলা			নাম : পল্টু মাঝি পিতার নাম : সাহেবরাম মাঝি বাড়ির নং : n0146 বয়স : 51 লিঙ্গ : পুরুষ			নাম : বক্ষিম মাঝি পিতার নাম : সাহেবরাম মাঝি বাড়ির নং : n0146 বয়স : 64 লিঙ্গ : পুরুষ		
586	FKP2340958	ফটো উপলব্ধ	587	FKP2179349	ফটো উপলব্ধ	588	WB/34/233/339471	ফটো উপলব্ধ
নাম : পার্বতী মাঝি স্বামীর নাম : শরত মাঝি বাড়ির নং : n0145 বয়স : 38 লিঙ্গ : মহিলা			নাম : আলোমতি মাঝি স্বামীর নাম : শ্যামল চন্দ্র মাঝি বাড়ির নং : n0145 বয়স : 40 লিঙ্গ : মহিলা			নাম : সুচাঁদ মাঝি পিতার নাম : শিতল মাঝি বাড়ির নং : n0115 বয়স : 49 লিঙ্গ : পুরুষ		
589	XWK1674761	ফটো উপলব্ধ	590	XWK1433010	ফটো উপলব্ধ	591	WB/34/233/339431	ফটো উপলব্ধ
নাম : সখী মাঝি স্বামীর নাম : দিলীপ মাঝি বাড়ির নং : n0115 বয়স : 40 লিঙ্গ : মহিলা			নাম : দিলীপ মাঝি স্বামীর নাম : সরস্বতী মাঝি বাড়ির নং : n0115 বয়স : 44 লিঙ্গ : পুরুষ			নাম : সরস্বতী মাঝি স্বামীর নাম : শিতল মাঝি বাড়ির নং : n0115 বয়স : 61 লিঙ্গ : মহিলা		
592	XWK2574671	ফটো উপলব্ধ	593	XWK1674969	ফটো উপলব্ধ	594	XWK1674951	ফটো উপলব্ধ
নাম : রবি মাঝি পিতার নাম : সুচাঁদ মাঝি বাড়ির নং : এন00115 বয়স : 20 লিঙ্গ : পুরুষ			নাম : সন্ধ্যা মাঝি পিতার নাম : আদিত্য মাঝি বাড়ির নং : n0109 বয়স : 30 লিঙ্গ : মহিলা			নাম : পার্বতী মাঝি পিতার নাম : আদিত্য মাঝি বাড়ির নং : n0109 বয়স : 33 লিঙ্গ : মহিলা		
595	XWK1005321	ফটো উপলব্ধ	596	FKP1694223	ফটো উপলব্ধ	597	XWK2471969	ফটো উপলব্ধ
নাম : সরস্বতী মাঝি স্বামীর নাম : অরুণ মাঝি বাড়ির নং : n0109 বয়স : 39 লিঙ্গ : মহিলা			নাম : অরুণ মাঝি পিতার নাম : আদিত্য মাঝি বাড়ির নং : n0109 বয়স : 42 লিঙ্গ : পুরুষ			নাম : বকুলপ্রিয়া মাঝি স্বামীর নাম : অরুণ মাঝি বাড়ির নং : এন000 বয়স : 21 লিঙ্গ : মহিলা		
598	WB/34/233/339026	ফটো উপলব্ধ	599	XWK1963776	ফটো উপলব্ধ	600	XWK1963784	ফটো উপলব্ধ
নাম : লক্ষ্মন মাঝি পিতার নাম : কালিচাঁদ মাঝি বাড়ির নং : n0151 বয়স : 55 লিঙ্গ : পুরুষ			নাম : জ্যোৎস্না মাঝি স্বামীর নাম : শান্ত মাঝি বাড়ির নং : n0152 বয়স : 31 লিঙ্গ : মহিলা			নাম : স্বপন মাঝি পিতার নাম : যুধিষ্ঠির মাঝি বাড়ির নং : n0119 বয়স : 27 লিঙ্গ : পুরুষ		



বিধানসভা নির্বাচনক্ষেত্রের নং, নাম : 238-বাদ্দোয়ান
ভাগ নং, নাম : 1-কোদোগোড়া ধড়ুরী শুড়িডি মামডোডি (মাঝিডি) বরাগাডী জাহিরাডী

601 নাম : তপতী মাঝি পিতার নাম: লছোদর মাঝি বাড়ির নং : এন0119 বয়স : 24 লিঙ্গ : মহিলা	XWK2535904 ফটো উপলব্ধ	602 নাম : পশুপতি মাঝি পিতার নাম: অজিত মাঝি বাড়ির নং : n0113 বয়স : 26 লিঙ্গ : পুরুষ	XWK1963677 ফটো উপলব্ধ	603 নাম : মিলন মাঝি পিতার নাম: মানিক মাঝি বাড়ির নং : n0147 বয়স : 26 লিঙ্গ : পুরুষ	XWK1963685 ফটো উপলব্ধ
604 নাম : শেফালী মাঝি স্বামীর নাম: পূর্ণ মাঝি বাড়ির নং : n0144 বয়স : 32 লিঙ্গ : মহিলা	XWK1963693 ফটো উপলব্ধ	605 নাম : দয়াময় মাঝি পিতার নাম: গঙ্গাধর মাঝি বাড়ির নং : এন0123 বয়স : 26 লিঙ্গ : পুরুষ	XWK1963701 ফটো উপলব্ধ	606 নাম : রমানাথ মাঝি পিতার নাম: গোপাল মাঝি বাড়ির নং : n0121 বয়স : 26 লিঙ্গ : পুরুষ	XWK1963719 ফটো উপলব্ধ
607 নাম : অর্জুন মাঝি পিতার নাম: লক্ষন মাঝি বাড়ির নং : n0151 বয়স : 27 লিঙ্গ : পুরুষ	XWK1963727 ফটো উপলব্ধ	608 নাম : পশুপতি মাঝি পিতার নাম: আশুতোষ মাঝি বাড়ির নং : n0144 বয়স : 27 লিঙ্গ : পুরুষ	XWK2021871 ফটো উপলব্ধ	609 নাম : দীপঙ্কর মাঝি পিতার নাম: কৃষ্ণপদ মাঝি বাড়ির নং : নং145 বয়স : 25 লিঙ্গ : পুরুষ	XWK2037372 ফটো উপলব্ধ
610 নাম : বাবলু মাঝি পিতার নাম: গতি মাঝি বাড়ির নং : নং153 বয়স : 26 লিঙ্গ : পুরুষ	XWK2037448 ফটো উপলব্ধ	611 নাম : গঙ্গাধর মাঝি পিতার নাম: প্রহলাদ মাঝি বাড়ির নং : n0197 বয়স : 54 লিঙ্গ : পুরুষ	WB/34/233/135362 ফটো উপলব্ধ	612 নাম : প্রতিমা মাঝি স্বামীর নাম: পরিমল মাঝি বাড়ির নং : এন0197 বয়স : 20 লিঙ্গ : মহিলা	XWK2535961 ফটো উপলব্ধ
613 নাম : সন্ধ্যারানী মাঝি স্বামীর নাম: দিনেশ মাঝি বাড়ির নং : এন0130 বয়স : 25 লিঙ্গ : মহিলা	XWK2047363 ফটো উপলব্ধ	614 নাম : আশা মাঝি স্বামীর নাম: রথু মাঝি বাড়ির নং : এন0156 বয়স : 27 লিঙ্গ : মহিলা	XWK2047231 ফটো উপলব্ধ	615 নাম : স্বপন মাঝি পিতার নাম: নারান মাঝি বাড়ির নং : এন0135 বয়স : 26 লিঙ্গ : পুরুষ	XWK2047306 ফটো উপলব্ধ
616 নাম : বিকাশ মাঝি পিতার নাম: গুরুপদ মাঝি বাড়ির নং : এন0152 বয়স : 26 লিঙ্গ : পুরুষ	XWK2047298 ফটো উপলব্ধ	617 নাম : মনোজ মাঝি পিতার নাম: শিবু মাঝি বাড়ির নং : এন0155 বয়স : 21 লিঙ্গ : পুরুষ	XWK2475721 ফটো উপলব্ধ	618 নাম : নীলিমা মাঝি স্বামীর নাম: সুধেন মাঝি বাড়ির নং : নং 136 বয়স : 22 লিঙ্গ : মহিলা	XWK2363034 ফটো উপলব্ধ
619 নাম : সুভাষ মাঝি পিতার নাম: রাজেন্দ্র মাঝি বাড়ির নং : n000 বয়স : 51 লিঙ্গ : পুরুষ	FKP2277150 ফটো উপলব্ধ	620 নাম : অমলেন্দু মাঝি পিতার নাম: লক্ষীকান্ত মাঝি বাড়ির নং : n000 বয়স : 51 লিঙ্গ : পুরুষ	XWK2220754 ফটো উপলব্ধ	621 নাম : ভুবনেশ্বরী মাঝি পিতার নাম: অমলেন্দু মাঝি বাড়ির নং : এন0145 বয়স : 21 লিঙ্গ : মহিলা	XWK2574648 ফটো উপলব্ধ
622 নাম : উমাশঙ্কর মাঝি পিতার নাম: গঙ্গাধর মাঝি বাড়ির নং : n0123 বয়স : 24 লিঙ্গ : পুরুষ	XWK2202869 ফটো উপলব্ধ	623 নাম : স্বপন মাঝি পিতার নাম: তারক মাঝি বাড়ির নং : n0121 বয়স : 24 লিঙ্গ : পুরুষ	XWK2204436 ফটো উপলব্ধ	624 নাম : অমর মাঝি পিতার নাম: নীলকমল মাঝি বাড়ির নং : n0148 বয়স : 24 লিঙ্গ : পুরুষ	XWK2204410 ফটো উপলব্ধ
625 নাম : লক্ষ্মী মাঝি স্বামীর নাম: রহমন মাঝি বাড়ির নং : নং124 বয়স : 26 লিঙ্গ : মহিলা	XWK2308294 ফটো উপলব্ধ	626 নাম : সুধেন মাঝি পিতার নাম: চিত্ত মাঝি বাড়ির নং : নং136 বয়স : 23 লিঙ্গ : পুরুষ	XWK2308328 ফটো উপলব্ধ	627 নাম : কুশ মাঝি পিতার নাম: ভরত মাঝি বাড়ির নং : নং 127 বয়স : 22 লিঙ্গ : পুরুষ	XWK2344877 ফটো উপলব্ধ
628 নাম : লব মাঝি পিতার নাম: ভরত মাঝি বাড়ির নং : নং 127 বয়স : 22 লিঙ্গ : পুরুষ	XWK2344919 ফটো উপলব্ধ	629 নাম : বৃধু মাঝি পিতার নাম: মানিক মাঝি বাড়ির নং : নং 147 বয়স : 23 লিঙ্গ : পুরুষ	XWK2344992 ফটো উপলব্ধ	630 নাম : শ্রাবন মাঝি পিতার নাম: তারাপদ মাঝি বাড়ির নং : নং 111 বয়স : 22 লিঙ্গ : পুরুষ	XWK2345098 ফটো উপলব্ধ



631	XWK2345122	নাম : তাপস মাঝি পিতার নাম: সৌতম মাঝি বাড়ির নং : নং 132 বয়স : 23 লিঙ্গ : পুরুষ	ফটো উপলব্ধ	632	XWK2344794	নাম : পূর্ণিমা মাঝি পিতার নাম: কার্তিক মাঝি বাড়ির নং : নং 117 বয়স : 23 লিঙ্গ : মহিলা	ফটো উপলব্ধ	633	XWI1845403	নাম : ফুলমনি হেহ্রম পিতার নাম: প্রভাস হেহ্রম বাড়ির নং : এন0151 বয়স : 26 লিঙ্গ : মহিলা	ফটো উপলব্ধ
634	KQR6634901	নাম : পিতার নাম: বাড়ির নং : এন0144 বয়স : 33 লিঙ্গ : মহিলা	ফটো উপলব্ধ	635	XWK2093441	নাম : তিতালি মাঝি স্বামীর নাম: মনসারাম মাঝি বাড়ির নং : এন0137 বয়স : 26 লিঙ্গ : মহিলা	ফটো উপলব্ধ	636	XWK2092955	নাম : চম্পা মাঝি স্বামীর নাম: অজিত মাঝি বাড়ির নং : এন0121 বয়স : 25 লিঙ্গ : মহিলা	ফটো উপলব্ধ
637	XWK2093045	নাম : মালতী মাঝি পিতার নাম: কাঞ্চন মাঝি বাড়ির নং : এন0109 বয়স : 27 লিঙ্গ : মহিলা	ফটো উপলব্ধ	638	XWK2093060	নাম : ফুলমনি মাঝি স্বামীর নাম: সুনীল মাঝি বাড়ির নং : এন0121 বয়স : 29 লিঙ্গ : মহিলা	ফটো উপলব্ধ	639	XWK2574747	নাম : ফাল্পুনী মাঝি স্বামীর নাম: রমানাথ মাঝি বাড়ির নং : এন00121 বয়স : 22 লিঙ্গ : মহিলা	ফটো উপলব্ধ
640	XWK2093052	নাম : নমিতা মাঝি স্বামীর নাম: অজয় কুমার মাঝি বাড়ির নং : এন0138 বয়স : 26 লিঙ্গ : মহিলা	ফটো উপলব্ধ	641	XWK2092492	নাম : ছবি মাঝি পিতার নাম: পূর্ণেন্দু মাঝি বাড়ির নং : এন0161 বয়স : 27 লিঙ্গ : মহিলা	ফটো উপলব্ধ	642	XWK2092674	নাম : সুনীল মাঝি পিতার নাম: ঠাকুরদাস মাঝি বাড়ির নং : এন0164 বয়স : 26 লিঙ্গ : পুরুষ	ফটো উপলব্ধ
643	XWK2092716	নাম : সরস্বতী মাঝি স্বামীর নাম: আশ্বিনী মাঝি বাড়ির নং : এন0147 বয়স : 28 লিঙ্গ : মহিলা	ফটো উপলব্ধ	644	XWK2560514	নাম : রীনা মাঝি স্বামীর নাম: বৃধু মাঝি বাড়ির নং : এন0147 বয়স : 21 লিঙ্গ : মহিলা	ফটো উপলব্ধ	645	XWK2574721	নাম : বৃহস্পতি মাঝি পিতার নাম: মানিক মাঝি বাড়ির নং : এন00147 বয়স : 21 লিঙ্গ : পুরুষ	ফটো উপলব্ধ
646	XWK2092732	নাম : দিপালী মাঝি স্বামীর নাম: সুনীল মাঝি বাড়ির নং : এন0164 বয়স : 26 লিঙ্গ : মহিলা	ফটো উপলব্ধ	647	WB/34/233/339397	নাম : অজিত মাঝি পিতার নাম: ফৌদু মাঝি বাড়ির নং : n0113 বয়স : 63 লিঙ্গ : পুরুষ	ফটো উপলব্ধ	648	FKP2179372	নাম : শুকুরমনি মান্ডি স্বামীর নাম: লখনে মান্ডি বাড়ির নং : n0082 বয়স : 46 লিঙ্গ : মহিলা	ফটো উপলব্ধ
649	XWK1433085	নাম : সাহেব মান্ডি অন্যান্য: অকেন মান্ডি বাড়ির নং : n0082 বয়স : 38 লিঙ্গ : পুরুষ	ফটো উপলব্ধ	650	XWK1433119	নাম : চম্পা মান্ডি স্বামীর নাম: সাহেব মান্ডি বাড়ির নং : n0082 বয়স : 33 লিঙ্গ : মহিলা	ফটো উপলব্ধ	651	XWK1433077	নাম : মিঠু মান্ডি পিতার নাম: রামেশ্বর মান্ডি বাড়ির নং : n0082 বয়স : 37 লিঙ্গ : পুরুষ	ফটো উপলব্ধ
652	XWK1005404	নাম : মালতী মাঝি স্বামীর নাম: সুচাদ মাঝি বাড়ির নং : n0082 বয়স : 39 লিঙ্গ : মহিলা	ফটো উপলব্ধ	653	RNG1506484	নাম : আরসুমনি মাণ্ডি পিতার নাম: পদালোচন মাণ্ডি বাড়ির নং : এন0105 বয়স : 32 লিঙ্গ : মহিলা	ফটো উপলব্ধ	654	FKP2034429	নাম : অকেন মান্ডি পিতার নাম: রামেশ্বর মান্ডি বাড়ির নং : n0082 বয়স : 48 লিঙ্গ : পুরুষ	ফটো উপলব্ধ
655	XWK1353630	নাম : বৃধনি মাণ্ডি স্বামীর নাম: অকেন মাণ্ডি বাড়ির নং : n0082 বয়স : 51 লিঙ্গ : মহিলা	ফটো উপলব্ধ	656	FKP2179364	নাম : লখনে মান্ডি মায়ের নাম: অনন্দা মান্ডি বাড়ির নং : n0082 বয়স : 50 লিঙ্গ : পুরুষ	ফটো উপলব্ধ	657	XWK2583029	নাম : রূপালী মান্ডি পিতার নাম: লখনে মান্ডি বাড়ির নং : এন0082 বয়স : 20 লিঙ্গ : পুরুষ	ফটো উপলব্ধ
658	XWK2354256	নাম : আদিত্য মান্ডি পিতার নাম: মঙ্গল মান্ডি বাড়ির নং : নং 20 বয়স : 24 লিঙ্গ : পুরুষ	ফটো উপলব্ধ	659	WB/34/233/339357	নাম : উর্মিলা মান্ডি স্বামীর নাম: শক্তনাথ মান্ডি বাড়ির নং : n0080 বয়স : 64 লিঙ্গ : মহিলা	ফটো উপলব্ধ	660	WB/34/233/339356	নাম : উকিল মান্ডি পিতার নাম: শক্তনাথ মান্ডি বাড়ির নং : n0080 বয়স : 50 লিঙ্গ : পুরুষ	ফটো উপলব্ধ



661 নাম : অসীম মাণ্ডি মায়ের নাম: উর্মিলা মাণ্ডি বাড়ির নং : n0080 বয়স : 38 লিঙ্গ : পুরুষ	XWK1005420 ফটো উপলব্ধ	662 নাম : হিরাবতী মাণ্ডি মায়ের নাম: উর্মিলা মাণ্ডি বাড়ির নং : n0080 বয়স : 35 লিঙ্গ : মহিলা	XWK1016799 ফটো উপলব্ধ	663 নাম : উর্মিলা মাণ্ডি স্বামীর নাম: অসিম মাণ্ডি বাড়ির নং : n0080 বয়স : 36 লিঙ্গ : মহিলা	XWK1675040 ফটো উপলব্ধ
664 নাম : সতীশ মান্ডি পিতার নাম: নারায়ণ মান্ডি বাড়ির নং : n0018 বয়স : 63 লিঙ্গ : পুরুষ	WB/34/233/339171 ফটো উপলব্ধ	665 নাম : মঙ্গল মান্ডি পিতার নাম: অপিন্দ মান্ডি বাড়ির নং : n0020 বয়স : 61 লিঙ্গ : পুরুষ	FKP2034320 ফটো উপলব্ধ	666 নাম : শ্রীমতি মান্ডি স্বামীর নাম: মঙ্গল মান্ডি বাড়ির নং : n0020 বয়স : 59 লিঙ্গ : মহিলা	FKP2034338 ফটো উপলব্ধ
667 নাম : সোমনাথ মান্ডি পিতার নাম: অপিন্দ মান্ডি বাড়ির নং : n0020 বয়স : 53 লিঙ্গ : পুরুষ	FKP2277259 ফটো উপলব্ধ	668 নাম : সাধমনী মাণ্ডি স্বামীর নাম: সোমনাথ মাণ্ডি বাড়ির নং : n0020 বয়স : 52 লিঙ্গ : মহিলা	FKP2277267 ফটো উপলব্ধ	669 নাম : শঙ্কর মান্ডি পিতার নাম: লথ মাণ্ডি বাড়ির নং : n0085 বয়স : 47 লিঙ্গ : পুরুষ	FKP2034379 ফটো উপলব্ধ
670 নাম : দিলীপ কুমার মান্ডি পিতার নাম: লথ মান্ডি বাড়ির নং : n0085 বয়স : 38 লিঙ্গ : পুরুষ	XWK1760081 ফটো উপলব্ধ	671 নাম : উর্মিলা মান্ডি স্বামীর নাম: শংকর মান্ডি বাড়ির নং : n0085 বয়স : 43 লিঙ্গ : মহিলা	XWK0713875 ফটো উপলব্ধ	672 নাম : কম্পনা মান্ডি স্বামীর নাম: শংকর মান্ডি বাড়ির নং : n0085 বয়স : 41 লিঙ্গ : মহিলা	FKP2179380 ফটো উপলব্ধ
673 নাম : বৈদ্য নাথ মান্ডি মায়ের নাম: চুনকী মান্ডি বাড়ির নং : n0085 বয়স : 39 লিঙ্গ : পুরুষ	XWK1433101 ফটো উপলব্ধ	674 নাম : কুমি মান্ডি স্বামীর নাম: সালখু মান্ডি বাড়ির নং : n0101 বয়স : 59 লিঙ্গ : মহিলা	WB/34/233/339354 ফটো উপলব্ধ	675 নাম : জীবন মান্ডি পিতার নাম: লথড মান্ডি বাড়ির নং : n0108 বয়স : 63 লিঙ্গ : পুরুষ	FKP2034403 ফটো উপলব্ধ
676 নাম : মচি মান্ডি স্বামীর নাম: জীবন মান্ডি বাড়ির নং : n0108 বয়স : 59 লিঙ্গ : মহিলা	FKP1139310 ফটো উপলব্ধ	677 নাম : সোমাই মাণ্ডি পিতার নাম: জীবন মাণ্ডি বাড়ির নং : n0108 বয়স : 35 লিঙ্গ : পুরুষ	XWK1249119 ফটো উপলব্ধ	678 নাম : জয়রাম মান্ডি পিতার নাম: পরাণ মান্ডি বাড়ির নং : n0159 বয়স : 61 লিঙ্গ : পুরুষ	FKP2277291 ফটো উপলব্ধ
679 নাম : শালন্তী মান্ডি স্বামীর নাম: জয়রাম মান্ডি বাড়ির নং : n0159 বয়স : 49 লিঙ্গ : মহিলা	FKP1694975 ফটো উপলব্ধ	680 নাম : শেফালী মান্ডি স্বামীর নাম: দিলীপ কুমার মান্ডি বাড়ির নং : এন0085 বয়স : 36 লিঙ্গ : মহিলা	XWK2092534 ফটো উপলব্ধ	681 নাম : সুশান্তী মুর্মু পিতার নাম: পঞ্চানন মুর্মু বাড়ির নং : না বয়স : 24 লিঙ্গ : মহিলা	XWK2499523 ফটো উপলব্ধ
682 নাম : লক্ষীকান্ত মান্ডি পিতার নাম: শ্রীমন্ত মান্ডি বাড়ির নং : n0101 বয়স : 27 লিঙ্গ : পুরুষ	XWK1925593 ফটো উপলব্ধ	683 নাম : গীতাজলী মান্ডি স্বামীর নাম: বুদ্ধেশ্বর মান্ডি বাড়ির নং : N0108 বয়স : 33 লিঙ্গ : মহিলা	XWK1846294 ফটো উপলব্ধ	684 নাম : বুদ্ধেশ্বর মান্ডি পিতার নাম: জীবন মান্ডি বাড়ির নং : N0108 বয়স : 36 লিঙ্গ : পুরুষ	XWK0713909 ফটো উপলব্ধ
685 নাম : সুফল মান্ডি পিতার নাম: কালিপদ মান্ডি বাড়ির নং : N0107 বয়স : 28 লিঙ্গ : পুরুষ	XWK1846427 ফটো উপলব্ধ	686 নাম : অহল্যা মান্ডি পিতার নাম: মঙ্গল মান্ডি বাড়ির নং : এন0020 বয়স : 26 লিঙ্গ : মহিলা	XWK2093136 ফটো উপলব্ধ	687 নাম : সূর্য মান্ডি পিতার নাম: শঙ্কর মান্ডি বাড়ির নং : এন0085 বয়স : 21 লিঙ্গ : পুরুষ	XWK2473171 ফটো উপলব্ধ
688 নাম : তারাস মান্ডি পিতার নাম: সোমনাথ মান্ডি বাড়ির নং : নং 20 বয়স : 23 লিঙ্গ : পুরুষ	XWK2354272 ফটো উপলব্ধ	689 নাম : সাবিত্রী মান্ডি স্বামীর নাম: বৈদ্যনাথ মান্ডি বাড়ির নং : এন0085 বয়স : 34 লিঙ্গ : মহিলা	XWK1433093 ফটো উপলব্ধ	690 নাম : অজিত মাহাত পিতার নাম: কমল মাহাত বাড়ির নং : n0090 বয়স : 24 লিঙ্গ : পুরুষ	XWK2202836 ফটো উপলব্ধ



691	FKP2034486	নাম : ছবিরানী মাহাত স্বামীর নাম: রাজেশ্বর মাহাত বাড়ির নং : n0001 বয়স : 42 লিঙ্গ : মহিলা	ফটো উপলব্ধ	692	XWK2308179	নাম : দীপক মাহাত পিতার নাম: হেতারাম মাহাত বাড়ির নং : নং088 বয়স : 23 লিঙ্গ : পুরুষ	ফটো উপলব্ধ	693	XWK1765635	নাম : গীতা মাহাত স্বামীর নাম: সঞ্জয় কুমার মাহাত বাড়ির নং : N0006 বয়স : 29 লিঙ্গ : মহিলা	ফটো উপলব্ধ
694	XWK2093094	নাম : আনন্দ মাহাত পিতার নাম: পবন মাহাত বাড়ির নং : এন0093 বয়স : 25 লিঙ্গ : পুরুষ	ফটো উপলব্ধ	695	XWK2093110	নাম : বিলাস মাহাত পিতার নাম: ভবতারন মাহাত বাড়ির নং : এন0087 বয়স : 25 লিঙ্গ : পুরুষ	ফটো উপলব্ধ	696	XWK1433028	নাম : নির্মল মাহাত পিতার নাম: সুধেন মাহাত বাড়ির নং : এন0090 বয়স : 32 লিঙ্গ : পুরুষ	ফটো উপলব্ধ
697	XWK1846096	নাম : দিলীপ মাহাত পিতার নাম: কমল মাহাত বাড়ির নং : এন0090 বয়স : 28 লিঙ্গ : পুরুষ	ফটো উপলব্ধ	698	FKP2034445	নাম : গনেশ চন্দ্র মাহাত পিতার নাম: জগন্নাথ মাহাত বাড়ির নং : n0089 বয়স : 42 লিঙ্গ : পুরুষ	ফটো উপলব্ধ	699	XWK1846450	নাম : প্রসেনজিৎ মাহাত পিতার নাম: সিং মাহাত বাড়ির নং : N0087 বয়স : 28 লিঙ্গ : পুরুষ	ফটো উপলব্ধ
700	XWK1925551	নাম : অষ্টমী মাহাত স্বামীর নাম: রাজীব চন্দ্র মাহাত বাড়ির নং : n0089 বয়স : 27 লিঙ্গ : মহিলা	ফটো উপলব্ধ	701	XWK2047389	নাম : শোভারানী মাহাত স্বামীর নাম: প্রসেনজিৎ মাহাত বাড়ির নং : এন0087 বয়স : 25 লিঙ্গ : মহিলা	ফটো উপলব্ধ	702	FKP1225408	নাম : লক্ষীকান্ত মাহাত পিতার নাম: অনিলবরণ মাহাত বাড়ির নং : এন0004 বয়স : 50 লিঙ্গ : পুরুষ	ফটো উপলব্ধ
703	XWK1963768	নাম : কৈলাস মাহাত পিতার নাম: ভবতারন মাহাত বাড়ির নং : n0087 বয়স : 26 লিঙ্গ : পুরুষ	ফটো উপলব্ধ	704	FKP1693522	নাম : গনেশচন্দ্র মাহাত পিতার নাম: কৃষ্ণপদ মাহাত বাড়ির নং : n0001 বয়স : 48 লিঙ্গ : পুরুষ	ফটো উপলব্ধ	705	FKP2372423	নাম : রুপেশ্বর মাহাত পিতার নাম: কৃষ্ণপদ মাহাত বাড়ির নং : n0001 বয়স : 42 লিঙ্গ : পুরুষ	ফটো উপলব্ধ
706	XWK1433069	নাম : কল্যাণী মাহাত স্বামীর নাম: রুপেশ্বর মাহাত বাড়ির নং : n0001 বয়স : 32 লিঙ্গ : মহিলা	ফটো উপলব্ধ	707	WB/34/233/339501	নাম : সুবোধ মাহাত পিতার নাম: অতুল মাহাত বাড়ির নং : n0002 বয়স : 56 লিঙ্গ : পুরুষ	ফটো উপলব্ধ	708	WB/34/233/339498	নাম : স্বপনা মাহাত স্বামীর নাম: সুবোধ মাহাত বাড়ির নং : n0002 বয়স : 53 লিঙ্গ : মহিলা	ফটো উপলব্ধ
709	WB/34/233/339261	নাম : ফণিভূষণ মাহাত পিতার নাম: বুদ্ধেশ্বর মাহাত বাড়ির নং : n0003 বয়স : 64 লিঙ্গ : পুরুষ	ফটো উপলব্ধ	710	WB/34/233/339371	নাম : বিলাসী মাহাত স্বামীর নাম: ফণিভূষণ মাহাত বাড়ির নং : n0003 বয়স : 61 লিঙ্গ : মহিলা	ফটো উপলব্ধ	711	FKP2372456	নাম : হরলাল মাহাত পিতার নাম: ফণিভূষণ মাহাত বাড়ির নং : n0003 বয়স : 38 লিঙ্গ : পুরুষ	ফটো উপলব্ধ
712	WB/34/233/339004	নাম : অনিলবরণ মাহাত পিতার নাম: বুদ্ধেশ্বর মাহাত বাড়ির নং : n0004 বয়স : 71 লিঙ্গ : পুরুষ	ফটো উপলব্ধ	713	WB/34/233/339365	নাম : সরলা মাহাত স্বামীর নাম: অনিলবরণ মাহাত বাড়ির নং : n0004 বয়স : 66 লিঙ্গ : মহিলা	ফটো উপলব্ধ	714	FKP2372415	নাম : শরত চন্দ্র মাহাত পিতার নাম: অনিলবরণ মাহাত বাড়ির নং : n0004 বয়স : 40 লিঙ্গ : পুরুষ	ফটো উপলব্ধ
715	XWK1760107	নাম : নমিতা মাহাত স্বামীর নাম: শরৎ চন্দ্র মাহাত বাড়ির নং : n0004 বয়স : 29 লিঙ্গ : মহিলা	ফটো উপলব্ধ	716	FKP1138650	নাম : দেবীবালা মাহাত স্বামীর নাম: যতিন্দ্র মাহাত বাড়ির নং : n0005 বয়স : 76 লিঙ্গ : মহিলা	ফটো উপলব্ধ	717	WB/34/233/339373	নাম : আরতি মাহাত স্বামীর নাম: তপন মাহাত বাড়ির নং : n0005 বয়স : 56 লিঙ্গ : মহিলা	ফটো উপলব্ধ
718	XWK1555341	নাম : প্রতাপ কুমার মাহাত পিতার নাম: তপন কুমার মাহাত বাড়ির নং : n0005 বয়স : 33 লিঙ্গ : পুরুষ	ফটো উপলব্ধ	719	FKP2034502	নাম : লক্ষীরানী মাহাত পিতার নাম: হেম মাহাত বাড়ির নং : এন0006 বয়স : 63 লিঙ্গ : মহিলা	ফটো উপলব্ধ	720	FKP2179406	নাম : মালতী মাহাত স্বামীর নাম: লক্ষীকান্ত মাহাত বাড়ির নং : এন0008 বয়স : 40 লিঙ্গ : মহিলা	ফটো উপলব্ধ



বিধানসভা নির্বাচনক্ষেত্রের নং, নাম : 238-বান্দোয়ান
ভাগ নং, নাম : 1-কোদোগোড়া ধড়ংরী শুড়িডি মামডোডি (মামিডি) বরাগাডী জাহিরাডী

721	WB/34/233/339370	ফটো উপলব্ধ	722	FKP2372464	ফটো উপলব্ধ	723	WB/34/233/339363	ফটো উপলব্ধ
নাম : ভবিলা মাহাত স্বামীর নাম: ভক্তরঞ্জন মাহাত বাড়ির নং : n0006 বয়স : 62 লিঙ্গ : মহিলা			নাম : সঞ্জয় কুমার মাহাত পিতার নাম: ভক্তরঞ্জন মাহাত বাড়ির নং : n0006 বয়স : 38 লিঙ্গ : পুরুষ			নাম : মুসুরবালা মাহাত স্বামীর নাম: ললিত মাহাত বাড়ির নং : n0007 বয়স : 74 লিঙ্গ : মহিলা		
724	WB/34/233/339006	ফটো উপলব্ধ	725	FKP1138312	ফটো উপলব্ধ	726	FKP0536813	ফটো উপলব্ধ
নাম : দিলীপ কুমার মাহাত পিতার নাম: ললিত কিশোর মাহাত বাড়ির নং : n0007 বয়স : 50 লিঙ্গ : পুরুষ			নাম : টিয়ারানী মাহাত স্বামীর নাম: দীলিপকুমার মাহাত বাড়ির নং : n0007 বয়স : 48 লিঙ্গ : মহিলা			নাম : সাধুরণ মাহাত পিতার নাম: চন্দ্রমোহন মাহাত বাড়ির নং : n0008 বয়স : 69 লিঙ্গ : পুরুষ		
727	XWK2518496	ফটো উপলব্ধ	728	FKP0536821	ফটো উপলব্ধ	729	XWK1005560	ফটো উপলব্ধ
নাম : মধুসূদন মাহাত পিতার নাম: চন্দ্রমোহন মাহাত বাড়ির নং : n0008 বয়স : 60 লিঙ্গ : পুরুষ			নাম : গীতা রাণী মাহাত স্বামীর নাম: সাধুরণ মাহাত বাড়ির নং : n0008 বয়স : 61 লিঙ্গ : মহিলা			নাম : রাজেশ কুমার মাহাত পিতার নাম: সাধুরণ মাহাত বাড়ির নং : n0008 বয়স : 35 লিঙ্গ : পুরুষ		
730	FKP0536839	ফটো উপলব্ধ	731	WB/34/233/339176	ফটো উপলব্ধ	732	WB/34/233/339206	ফটো উপলব্ধ
নাম : অষ্টমী মাহাত স্বামীর নাম: মধুসূদন মাহাত বাড়ির নং : n0008 বয়স : 59 লিঙ্গ : মহিলা			নাম : দুর্গাচরন মাহাত পিতার নাম: গুহিরাম মাহাত বাড়ির নং : n0086 বয়স : 77 লিঙ্গ : পুরুষ			নাম : গুনজা মাহাত স্বামীর নাম: দুর্গাচরন মাহাত বাড়ির নং : n0086 বয়স : 72 লিঙ্গ : মহিলা		
733	FKP1695071	ফটো উপলব্ধ	734	XWK1675032	ফটো উপলব্ধ	735	WB/34/233/339348	ফটো উপলব্ধ
নাম : কৃষ্ণপদ মাহাত পিতার নাম: দুর্গাচরন মাহাত বাড়ির নং : n0086 বয়স : 44 লিঙ্গ : পুরুষ			নাম : ছায়া মাহাত স্বামীর নাম: কৃষ্ণপদ মাহাত বাড়ির নং : n0086 বয়স : 43 লিঙ্গ : মহিলা			নাম : ভবতারন মাহাত পিতার নাম: লবু মাহাত বাড়ির নং : n0087 বয়স : 58 লিঙ্গ : পুরুষ		
736	FKP1139096	ফটো উপলব্ধ	737	FKP2372480	ফটো উপলব্ধ	738	FKP2372472	ফটো উপলব্ধ
নাম : যুহিলা মাহাত স্বামীর নাম: ভবতারন মাহাত বাড়ির নং : n0087 বয়স : 51 লিঙ্গ : মহিলা			নাম : উদু মাহাত পিতার নাম: লবু মাহাত বাড়ির নং : n0087 বয়স : 46 লিঙ্গ : পুরুষ			নাম : যষ্টী মাহাত স্বামীর নাম: উদু মাহাত বাড়ির নং : n0087 বয়স : 39 লিঙ্গ : মহিলা		
739	WB/34/233/339339	ফটো উপলব্ধ	740	FKP1139161	ফটো উপলব্ধ	741	XWK1248954	ফটো উপলব্ধ
নাম : হেতারাম মাহাত পিতার নাম: কাশীনাথ মাহাত বাড়ির নং : n0088 বয়স : 57 লিঙ্গ : পুরুষ			নাম : বাসন্তী মাহাত স্বামীর নাম: হেতারাম মাহাত বাড়ির নং : n0088 বয়স : 46 লিঙ্গ : মহিলা			নাম : ভীমেশ্বর মাহাত পিতার নাম: কাশীনাথ মাহাত বাড়ির নং : n0088 বয়স : 39 লিঙ্গ : পুরুষ		
742	XWK1433036	ফটো উপলব্ধ	743	WB/34/233/339238	ফটো উপলব্ধ	744	WB/34/233/339277	ফটো উপলব্ধ
নাম : অর্চনা মাহাত স্বামীর নাম: ভীমেশ্বর মাহাত বাড়ির নং : n0088 বয়স : 36 লিঙ্গ : মহিলা			নাম : জগন্নাথ মাহাত পিতার নাম: রামপদ মাহাত বাড়ির নং : n0089 বয়স : 64 লিঙ্গ : পুরুষ			নাম : ধনিলা মাহাত স্বামীর নাম: জগন্নাথ মাহাত বাড়ির নং : n0089 বয়স : 63 লিঙ্গ : মহিলা		
745	XWK1433044	ফটো উপলব্ধ	746	WB/34/233/339297	ফটো উপলব্ধ	747	WB/34/233/339287	ফটো উপলব্ধ
নাম : পদ্মাবতী মাহাত স্বামীর নাম: কার্তিক চন্দ্র মাহাত বাড়ির নং : n0089 বয়স : 34 লিঙ্গ : মহিলা			নাম : গুরুপদ মাহাত পিতার নাম: রামপদ মাহাত বাড়ির নং : n0089 বয়স : 61 লিঙ্গ : পুরুষ			নাম : উত্তর মাহাত স্বামীর নাম: গুরুপদ মাহাত বাড়ির নং : n0089 বয়স : 57 লিঙ্গ : মহিলা		
748	WB/34/233/339175	ফটো উপলব্ধ	749	WB/34/233/339274	ফটো উপলব্ধ	750	WB/34/233/339088	ফটো উপলব্ধ
নাম : ললিত মাহাত পিতার নাম: অক্ষয় মাহাত বাড়ির নং : n0090 বয়স : 79 লিঙ্গ : পুরুষ			নাম : মুসুর মাহাত স্বামীর নাম: ললিত মাহাত বাড়ির নং : n0090 বয়স : 73 লিঙ্গ : মহিলা			নাম : সুয়েন মাহাত পিতার নাম: ললিত মাহাত বাড়ির নং : n0090 বয়স : 60 লিঙ্গ : পুরুষ		



751	WB/34/233/339282	ফটো উপলব্ধ	752	XWK1759919	ফটো উপলব্ধ	753	WB/34/233/339276	ফটো উপলব্ধ
নাম : মঞ্জু মাহাত স্বামীর নাম: সুধেন মাহাত বাড়ির নং : n0090 বয়স : 52 লিঙ্গ : মহিলা			নাম : শৈলেন মাহাত পিতার নাম: সুধেন মাহাত বাড়ির নং : n0090 বয়স : 29 লিঙ্গ : পুরুষ			নাম : ছবিরানী মাহাত স্বামীর নাম: সুনীল মাহাত বাড়ির নং : n0090 বয়স : 50 লিঙ্গ : মহিলা		
754	WB/34/233/339340	ফটো উপলব্ধ	755	FKP1139674	ফটো উপলব্ধ	756	XWK1555358	ফটো উপলব্ধ
নাম : কমল মাহাত পিতার নাম: ললিত মাহাত বাড়ির নং : n0090 বয়স : 50 লিঙ্গ : পুরুষ			নাম : মঞ্জুবালা মাহাত স্বামীর নাম: কমল মাহাত বাড়ির নং : n0090 বয়স : 46 লিঙ্গ : মহিলা			নাম : তারামনি মাহাত স্বামীর নাম: সন্তোষ কুমার মাহাত বাড়ির নং : n0090 বয়স : 32 লিঙ্গ : মহিলা		
757	WB/34/233/339180	ফটো উপলব্ধ	758	FKP1694850	ফটো উপলব্ধ	759	WB/34/233/339278	ফটো উপলব্ধ
নাম : শঙ্কর মাহাত পিতার নাম: বিশ্বনাথ মাহাত বাড়ির নং : n0091 বয়স : 49 লিঙ্গ : পুরুষ			নাম : সারথী মাহাত স্বামীর নাম: শংকর মাহাত বাড়ির নং : n0091 বয়স : 46 লিঙ্গ : মহিলা			নাম : শ্রীমতি মাহাত স্বামীর নাম: সত্যকিন্দর মাহাত বাড়ির নং : n0092 বয়স : 67 লিঙ্গ : মহিলা		
760	XWK0714303	ফটো উপলব্ধ	761	FKP2277317	ফটো উপলব্ধ	762	XWK1846443	ফটো উপলব্ধ
নাম : জ্যোৎস্না মাহাত স্বামীর নাম: লক্ষীকান্ত মাহাত বাড়ির নং : n0092 বয়স : 41 লিঙ্গ : মহিলা			নাম : পবন মাহাত পিতার নাম: খাঁন্দ মাহাত বাড়ির নং : n0093 বয়স : 58 লিঙ্গ : পুরুষ			নাম : চক্রধর মাহাত পিতার নাম: সত্যকিন্দর মাহাত বাড়ির নং : n0092 বয়স : 28 লিঙ্গ : পুরুষ		
763	XWK2248094	ফটো উপলব্ধ	764	XWK2419455	ফটো উপলব্ধ	765	FKP1139104	ফটো উপলব্ধ
নাম : অজয় মাহাত পিতার নাম: রাজেশ্বর মাহাত বাড়ির নং : নং 001 বয়স : 23 লিঙ্গ : পুরুষ			নাম : শিবু মাহাত পিতার নাম: লবু মাহাত বাড়ির নং : n0087 বয়স : 64 লিঙ্গ : পুরুষ			নাম : খাঁদী মাহাত স্বামীর নাম: শিবু মাহাত বাড়ির নং : n0087 বয়স : 61 লিঙ্গ : মহিলা		
766	XWK2381077	ফটো উপলব্ধ	767	KQR6773915	ফটো উপলব্ধ	768	XWK2308260	ফটো উপলব্ধ
নাম : লক্ষী রানি মাহাত স্বামীর নাম: চক্রধর মাহাত বাড়ির নং : নং 092 বয়স : 25 লিঙ্গ : মহিলা			নাম : সমিতা মাহাত স্বামীর নাম: শঙ্কর মাহাত বাড়ির নং : নং 091 বয়স : 38 লিঙ্গ : মহিলা			নাম : সদানন্দ মাহাত পিতার নাম: পবন মাহাত বাড়ির নং : নং093 বয়স : 23 লিঙ্গ : পুরুষ		
769	XWK2472348	ফটো উপলব্ধ	770	XWK2476703	ফটো উপলব্ধ	771	XWK2477016	ফটো উপলব্ধ
নাম : মকর মাহাত পিতার নাম: উত্তম মাহাত বাড়ির নং : এন0094 বয়স : 21 লিঙ্গ : পুরুষ			নাম : লক্ষী মাহাত স্বামীর নাম: শৈলেন মাহাত বাড়ির নং : এন0090 বয়স : 21 লিঙ্গ : মহিলা			নাম : সোমনাথ মাহাত পিতার নাম: লক্ষীকান্ত মহতো বাড়ির নং : এন0004 বয়স : 21 লিঙ্গ : পুরুষ		
772	FKP1224195	ফটো উপলব্ধ	773	XWK1925122	ফটো উপলব্ধ	774	XWK1005446	ফটো উপলব্ধ
নাম : রাজেশ্বর মাহাত পিতার নাম: কৃষ্ণপদ মাহাত বাড়ির নং : n0001 বয়স : 46 লিঙ্গ : পুরুষ			নাম : ধরিত্রী মাহাত স্বামীর নাম: নির্মল মাহাত বাড়ির নং : নং090 বয়স : 27 লিঙ্গ : মহিলা			নাম : কার্তিক চন্দ্র মাহাত পিতার নাম: পবন মাহাত বাড়ির নং : n0089 বয়স : 37 লিঙ্গ : পুরুষ		
775	FKP2372431	ফটো উপলব্ধ	776	XWK2019149	ফটো উপলব্ধ	777	XWK1249184	ফটো উপলব্ধ
নাম : সুলেখা মাহাত স্বামীর নাম: গনেশচন্দ্র মাহাত বাড়ির নং : n0089 বয়স : 36 লিঙ্গ : মহিলা			নাম : সারদা মাহাত স্বামীর নাম: নিশীথ মাহাত বাড়ির নং : নং8 বয়স : 26 লিঙ্গ : মহিলা			নাম : সন্তোষ কুমার মাহাত পিতার নাম: সুনীল মাহাত বাড়ির নং : n0090 বয়স : 34 লিঙ্গ : পুরুষ		
778	XWK1555333	ফটো উপলব্ধ	779	XWK1984574	ফটো উপলব্ধ	780	FKP2034783	ফটো উপলব্ধ
নাম : পরিমল মাহাত পিতার নাম: তপন কুমার মাহাত বাড়ির নং : n0005 বয়স : 32 লিঙ্গ : পুরুষ			নাম : চঞ্চলা কিস্কু পিতার নাম: যতি কিস্কু বাড়ির নং : এন0099 বয়স : 26 লিঙ্গ : মহিলা			নাম : লক্ষীকান্ত মাহাত পিতার নাম: সত্যকিন্দর মাহাত বাড়ির নং : n0092 বয়স : 42 লিঙ্গ : পুরুষ		



781	XWK1846070	ফটো উপলব্ধ	782	FKP1140052	ফটো উপলব্ধ	783	WB/34/233/339349	ফটো উপলব্ধ
নাম : নীহারেন্দ্র মাহাত পিতার নাম: দিলীপ কুমার মাহাত বাড়ির নং : n0007 বয়স : 28 লিঙ্গ : পুরুষ			নাম : কাজল মাহাত স্বামীর নাম: পবন মাহাত বাড়ির নং : n0093 বয়স : 46 লিঙ্গ : মহিলা			নাম : লগন মাহাত পিতার নাম: খাঁদু মাহাত বাড়ির নং : n0093 বয়স : 51 লিঙ্গ : পুরুষ		
784	FKP2034767	ফটো উপলব্ধ	785	FKP2034759	ফটো উপলব্ধ	786	FKP2034775	ফটো উপলব্ধ
নাম : উত্তম মাহাত পিতার নাম: হরেকৃষ্ণ মাহাত বাড়ির নং : n0094 বয়স : 43 লিঙ্গ : পুরুষ			নাম : কম্পনা মাহাত স্বামীর নাম: উত্তম মাহাত বাড়ির নং : n0094 বয়স : 40 লিঙ্গ : মহিলা			নাম : শেফালী মাহাত স্বামীর নাম: লগন মাহাত বাড়ির নং : n0094 বয়স : 43 লিঙ্গ : মহিলা		
787	XWK1249176	ফটো উপলব্ধ	788	WB/34/233/339496	ফটো উপলব্ধ	789	XWK1249143	ফটো উপলব্ধ
নাম : দিপালী মাহাত পিতার নাম: হরেকৃষ্ণ মাহাত বাড়ির নং : n0094 বয়স : 34 লিঙ্গ : মহিলা			নাম : সুরবলা মাহাত স্বামীর নাম: মোহন মাহাত বাড়ির নং : n0097 বয়স : 58 লিঙ্গ : মহিলা			নাম : লহোদার মাহাত পিতার নাম: মোহন মাহাত বাড়ির নং : n0097 বয়স : 34 লিঙ্গ : পুরুষ		
790	XWK1846161	ফটো উপলব্ধ	791	XWK1846187	ফটো উপলব্ধ	792	WB/34/233/339500	ফটো উপলব্ধ
নাম : প্রমিলা মাহাত স্বামীর নাম: হরলাল মাহাত বাড়ির নং : n0003 বয়স : 29 লিঙ্গ : মহিলা			নাম : পুষ্পলতা সরেন স্বামীর নাম: শংকর সরেন বাড়ির নং : n0022 বয়স : 29 লিঙ্গ : মহিলা			নাম : অবনী সরেন পিতার নাম: বাবুলাল সরেন বাড়ির নং : n0009 বয়স : 61 লিঙ্গ : পুরুষ		
793	XWK1005487	ফটো উপলব্ধ	794	WB/34/233/339306	ফটো উপলব্ধ	795	FKP1693555	ফটো উপলব্ধ
নাম : পঞ্চগনন সরেন পিতার নাম: অবনী সরেন বাড়ির নং : n0009 বয়স : 38 লিঙ্গ : পুরুষ			নাম : রমনী সরেন স্বামীর নাম: হাবুলাল সরেন বাড়ির নং : n0010 বয়স : 66 লিঙ্গ : মহিলা			নাম : শংকর সরেন পিতার নাম: হাবুলাল সরেন বাড়ির নং : এন0010 বয়স : 42 লিঙ্গ : পুরুষ		
796	XWK1005479	ফটো উপলব্ধ	797	FKP2372498	ফটো উপলব্ধ	798	XWK1846088	ফটো উপলব্ধ
নাম : স্বপন সরেন পিতার নাম: হাবু সরেন বাড়ির নং : এন0010 বয়স : 35 লিঙ্গ : পুরুষ			নাম : রামলাল সরেন পিতার নাম: হাবু সরেন বাড়ির নং : n0010 বয়স : 38 লিঙ্গ : পুরুষ			নাম : শকুন্তলা সরেন পিতার নাম: অবনী সরেন বাড়ির নং : n0009 বয়স : 28 লিঙ্গ : মহিলা		
799	XWK2344943	ফটো উপলব্ধ	800	XWK1674753	ফটো উপলব্ধ	801	XWK1440429	ফটো উপলব্ধ
নাম : মঙ্গল সরেন পিতার নাম: রবি সরেন বাড়ির নং : নং 33 বয়স : 23 লিঙ্গ : পুরুষ			নাম : বুদ্ধেশ্বর সরেন পিতার নাম: গুরুচরন সরেন বাড়ির নং : n0033 বয়স : 34 লিঙ্গ : পুরুষ			নাম : প্রভাতী হাঁসদা সরেন স্বামীর নাম: রামলাল সরেন বাড়ির নং : N0010 বয়স : 32 লিঙ্গ : মহিলা		
802	XWK0714709	ফটো উপলব্ধ	803	WB/34/233/339103	ফটো উপলব্ধ	804	WB/34/233/339487	ফটো উপলব্ধ
নাম : মিনতী সরেন স্বামীর নাম: শঙ্কর সরেন বাড়ির নং : এন0010 বয়স : 37 লিঙ্গ : মহিলা			নাম : সুন্দরী সরেন স্বামীর নাম: দুলা সরেন বাড়ির নং : n0022 বয়স : 76 লিঙ্গ : মহিলা			নাম : কার্তিক সরেন পিতার নাম: দুলা সরেন বাড়ির নং : n0022 বয়স : 54 লিঙ্গ : পুরুষ		
805	FKP2179414	ফটো উপলব্ধ	806	WB/34/233/339392	ফটো উপলব্ধ	807	FKP1138627	ফটো উপলব্ধ
নাম : জ্যোত্স্না সরেন স্বামীর নাম: কার্তিক সরেন বাড়ির নং : n0022 বয়স : 39 লিঙ্গ : মহিলা			নাম : রবিলোচন সরেন পিতার নাম: গোবিন্দ সরেন বাড়ির নং : n0033 বয়স : 66 লিঙ্গ : পুরুষ			নাম : শঙ্কর সরেন পিতার নাম: দুলা সরেন বাড়ির নং : n0022 বয়স : 48 লিঙ্গ : পুরুষ		
808	FKP1139237	ফটো উপলব্ধ	809	FKP2277366	ফটো উপলব্ধ	810	WB/34/233/339197	ফটো উপলব্ধ
নাম : গুরুচরণ সরেন পিতার নাম: গোবিন্দ সরেন বাড়ির নং : n0033 বয়স : 61 লিঙ্গ : পুরুষ			নাম : শ্যামলি সরেন স্বামীর নাম: গুরুচরণ সরেন বাড়ির নং : 259 বয়স : 61 লিঙ্গ : মহিলা			নাম : শ্রীচরন সরেন পিতার নাম: গোবিন্দ সরেন বাড়ির নং : n0033 বয়স : 61 লিঙ্গ : পুরুষ		



811	FKP2341030	নাম : রানী সরেন স্বামীর নাম: শ্রীচরন সরেন বাড়ির নং : n0033 বয়স : 49 লিঙ্গ : মহিলা	ফটো উপলব্ধ	812	FKP1694983	নাম : শনমনী সরেন স্বামীর নাম: রবীলোচন সরেন বাড়ির নং : n0033 বয়স : 44 লিঙ্গ : মহিলা	ফটো উপলব্ধ	813	XWK1760057	নাম : শম্ভু সরেন পিতার নাম: গুরুচরন সরেন বাড়ির নং : n0033 বয়স : 30 লিঙ্গ : পুরুষ	ফটো উপলব্ধ
814	XWK2476935	নাম : পনসরী সরেন পিতার নাম: কার্তিক সরেন বাড়ির নং : এন0022 বয়স : 21 লিঙ্গ : মহিলা	ফটো উপলব্ধ	815	XWK2472546	নাম : ইন্দ্রজিৎ সরেন পিতার নাম: শঙ্কর সরেন বাড়ির নং : এন0010 বয়স : 21 লিঙ্গ : পুরুষ	ফটো উপলব্ধ	816	XWK2220739	নাম : কালিরাম সরেন পিতার নাম: বিপ্র সরেন বাড়ির নং : n0010 বয়স : 64 লিঙ্গ : পুরুষ	ফটো উপলব্ধ
817	XWK2574564	নাম : অর্পিতা সরেন স্বামীর নাম: স্বপন সরেন বাড়ির নং : এন0010 বয়স : 20 লিঙ্গ : মহিলা	ফটো উপলব্ধ	818	XWK2204576	নাম : মনিরাম সরেন পিতার নাম: গুরুচরন সরেন বাড়ির নং : n0033 বয়স : 25 লিঙ্গ : পুরুষ	ফটো উপলব্ধ	819	XWK2574523	নাম : বাহামনি সরেন স্বামীর নাম: মণীরাম সরেন বাড়ির নং : এন0033 বয়স : 21 লিঙ্গ : মহিলা	ফটো উপলব্ধ
820	XWK2581734	নাম : তরণী সরেন পিতার নাম: শ্রীচরন সরেন বাড়ির নং : এন0033 বয়স : 20 লিঙ্গ : পুরুষ	ফটো উপলব্ধ	821	XWK2354348	নাম : জিতেন সহিষ পিতার নাম: ধীরেন সহিষ বাড়ির নং : নং 75 বয়স : 22 লিঙ্গ : পুরুষ	ফটো উপলব্ধ	822	WB/34/233/339168	নাম : গনেশ সহিষ পিতার নাম: শিব সহিষ বাড়ির নং : n0075 বয়স : 71 লিঙ্গ : পুরুষ	ফটো উপলব্ধ
823	WB/34/233/339177	নাম : কল্যাণী সহিষ স্বামীর নাম: গনেশ সহিষ বাড়ির নং : n0075 বয়স : 66 লিঙ্গ : মহিলা	ফটো উপলব্ধ	824	XWK1555366	নাম : গীতা সহিষ স্বামীর নাম: ধীরেন সহিষ বাড়ির নং : n0075 বয়স : 45 লিঙ্গ : মহিলা	ফটো উপলব্ধ	825	XWK0714741	নাম : ধীরেন সহিষ পিতার নাম: গনেশ সহিষ বাড়ির নং : n0075 বয়স : 45 লিঙ্গ : পুরুষ	ফটো উপলব্ধ
826	XWK2688166	নাম : দিলীপ কুমার সিং পিতার নাম: রাজেন্দ্র নাথ সিং বাড়ির নং : n0100 বয়স : 56 লিঙ্গ : পুরুষ	ফটো উপলব্ধ	827	XWK0714808	নাম : দীপক সিং সর্দার পিতার নাম: শক্তিপদ সিং সর্দার বাড়ির নং : n0100 বয়স : 35 লিঙ্গ : পুরুষ	ফটো উপলব্ধ	828	XWK0714782	নাম : কল্যাণী সিং স্বামীর নাম: দিলীপ সিং বাড়ির নং : n0100 বয়স : 44 লিঙ্গ : মহিলা	ফটো উপলব্ধ
829	XWK2586527	নাম : দিকপাল সিং পিতার নাম: দিলীপ কুমার সিং বাড়ির নং : এন0100 বয়স : 20 লিঙ্গ : পুরুষ	ফটো উপলব্ধ	830	XWK1013051	নাম : উষা সিং পিতার নাম: রাজেন্দ্রনাথ সিং বাড়ির নং : n0170 বয়স : 57 লিঙ্গ : মহিলা	ফটো উপলব্ধ	831	XWK1846377	নাম : অমিত কুমার সিং পিতার নাম: সুরেন্দ্র নাথ সিংহ বাড়ির নং : n0193 বয়স : 41 লিঙ্গ : পুরুষ	ফটো উপলব্ধ
832	XWQ2017341	নাম : মমতা সিং পিতার নাম: অমিত কুমার সিং বাড়ির নং : নং বয়স : 25 লিঙ্গ : মহিলা	ফটো উপলব্ধ	833	XWK0714857	নাম : ভূনুবালা সিং সর্দার পিতার নাম: মিতন সিং সর্দার বাড়ির নং : n0160 বয়স : 57 লিঙ্গ : মহিলা	ফটো উপলব্ধ	834	WB/34/233/339172	নাম : মানিক সিংসর্দার পিতার নাম: ভরত সিংসর্দার বাড়ির নং : n0077 বয়স : 63 লিঙ্গ : পুরুষ	ফটো উপলব্ধ
835	WB/34/233/339182	নাম : আরতী সিংসর্দার স্বামীর নাম: মানিক সিংসর্দার বাড়ির নং : n0077 বয়স : 59 লিঙ্গ : মহিলা	ফটো উপলব্ধ	836	XWK2535938	নাম : মনোজ সিং সর্দার পিতার নাম: মানিক সিং সর্দার বাড়ির নং : এন0077 বয়স : 20 লিঙ্গ : পুরুষ	ফটো উপলব্ধ	837	WB/34/233/339409	নাম : বাঁকু সিংসর্দার পিতার নাম: ভরত সিংসর্দার বাড়ির নং : n0078 বয়স : 71 লিঙ্গ : পুরুষ	ফটো উপলব্ধ
838	WB/34/233/339051	নাম : কমলা সিংসর্দার স্বামীর নাম: বাঁকু সিংসর্দার বাড়ির নং : n0078 বয়স : 66 লিঙ্গ : মহিলা	ফটো উপলব্ধ	839	FKP1225895	নাম : দীলিপকুমার সিংসর্দার পিতার নাম: বাঁকু সিংসর্দার বাড়ির নং : n0078 বয়স : 47 লিঙ্গ : পুরুষ	ফটো উপলব্ধ	840	FKP1140474	নাম : শম্ভু সিংসর্দার পিতার নাম: বাঁকু সিংসর্দার বাড়ির নং : n0078 বয়স : 46 লিঙ্গ : পুরুষ	ফটো উপলব্ধ



841	XWK1005495	842	FKP2372506	843	XWK1005503
নাম : পূর্ণিমা সিংসর্দার স্বামীর নাম: দিলীপ কুমার সিংসর্দার বাড়ির নং : n0078 বয়স : 41 লিঙ্গ : মহিলা	ফটো উপলব্ধ	নাম : সুফল সিং সর্দার পিতার নাম: বাঁকু সিং সর্দার বাড়ির নং : n0078 বয়স : 38 লিঙ্গ : পুরুষ	ফটো উপলব্ধ	নাম : শান্তি সিং সর্দার স্বামীর নাম: সুফল সিং সর্দার বাড়ির নং : n0078 বয়স : 37 লিঙ্গ : মহিলা	ফটো উপলব্ধ
844	FKP2034635	845	XWK2202927	846	WB/34/233/339096
নাম : চৈতন সিং সর্দার পিতার নাম: বাঁকু সিং সর্দার বাড়ির নং : n0078 বয়স : 54 লিঙ্গ : পুরুষ	ফটো উপলব্ধ	নাম : ভৈরব সিং সর্দার পিতার নাম: চৈতন সিং সর্দার বাড়ির নং : n0078 বয়স : 25 লিঙ্গ : পুরুষ	ফটো উপলব্ধ	নাম : ফটিক সিংসর্দার পিতার নাম: হাবু সিংসর্দার বাড়ির নং : n0076 বয়স : 49 লিঙ্গ : পুরুষ	ফটো উপলব্ধ
847	FKP2034585	848	XWK1248889	849	XWK1555374
নাম : তুষ্ট সিং সর্দার স্বামীর নাম: ফটিক সিং সর্দার বাড়ির নং : n0076 বয়স : 46 লিঙ্গ : মহিলা	ফটো উপলব্ধ	নাম : পরিমল সহিস পিতার নাম: গনেশ সহিস বাড়ির নং : n0076 বয়স : 37 লিঙ্গ : পুরুষ	ফটো উপলব্ধ	নাম : সোনালী সহিস স্বামীর নাম: পরিমল সহিস বাড়ির নং : n0076 বয়স : 32 লিঙ্গ : মহিলা	ফটো উপলব্ধ
850	XWK2047280	851	FKP1140490	852	WB/34/233/339181
নাম : অনুপ সিং সর্দার পিতার নাম: ফটিক সিং সর্দার বাড়ির নং : এন0076 বয়স : 25 লিঙ্গ : পুরুষ	ফটো উপলব্ধ	নাম : ইন্দ্রা সিংসর্দার স্বামীর নাম: চৈতন সিংসর্দার বাড়ির নং : n0078 বয়স : 50 লিঙ্গ : মহিলা	ফটো উপলব্ধ	নাম : জননী হাঁসদা স্বামীর নাম: শ্যামসুন্দর হাঁসদা বাড়ির নং : n0143 বয়স : 59 লিঙ্গ : মহিলা	ফটো উপলব্ধ
853	XWK1005511	854	XWK2093524	855	XWK2092781
নাম : কমলেশ হাঁসদা পিতার নাম: চন্দ্র মোহন হাঁসদা বাড়ির নং : n0084 বয়স : 36 লিঙ্গ : পুরুষ	ফটো উপলব্ধ	নাম : সমনী হাঁসদা স্বামীর নাম: কমলেশ হাঁসদা বাড়ির নং : এন0084 বয়স : 28 লিঙ্গ : মহিলা	ফটো উপলব্ধ	নাম : মহাদেব হাঁসদা পিতার নাম: নরেন্দ্র হাঁসদা বাড়ির নং : এন0098 বয়স : 26 লিঙ্গ : পুরুষ	ফটো উপলব্ধ
856	XWK2092864	857	XWK1015742	858	FKP1138767
নাম : নমিতা হাঁসদা স্বামীর নাম: জয়দেব হাঁসদা বাড়ির নং : এন0098 বয়স : 25 লিঙ্গ : মহিলা	ফটো উপলব্ধ	নাম : আনন্দমোহন হাঁসদা পিতার নাম: যতি হাঁসদা বাড়ির নং : n0081 বয়স : 42 লিঙ্গ : পুরুষ	ফটো উপলব্ধ	নাম : শ্যামসুন্দর হাঁসদা পিতার নাম: হারাধন হাঁসদা বাড়ির নং : n0143 বয়স : 63 লিঙ্গ : পুরুষ	ফটো উপলব্ধ
859	XWK1925544	860	XWK1925585	861	XWK1433143
নাম : শ্রীকান্ত হাঁসদা পিতার নাম: সুচাঁদ হাঁসদা বাড়ির নং : n0095 বয়স : 27 লিঙ্গ : পুরুষ	ফটো উপলব্ধ	নাম : জয়দেব হাঁসদা পিতার নাম: নরেন হাঁসদা বাড়ির নং : n0098 বয়স : 27 লিঙ্গ : পুরুষ	ফটো উপলব্ধ	নাম : সোমনাথ হাঁসদা পিতার নাম: চন্দ্রমোহন হাঁসদা বাড়ির নং : N0084 বয়স : 31 লিঙ্গ : পুরুষ	ফটো উপলব্ধ
862	XWK2092823	863	XWK1249150	864	XWK1692797
নাম : বিমলা হাঁসদা স্বামীর নাম: সনাতন হাঁসদা বাড়ির নং : জাহীরেডিহ বয়স : 25 লিঙ্গ : মহিলা	ফটো উপলব্ধ	নাম : সনাতন হাঁসদা পিতার নাম: সুচাঁদ হাঁসদা বাড়ির নং : n0095 বয়স : 34 লিঙ্গ : পুরুষ	ফটো উপলব্ধ	নাম : সবিতা হাঁসদা স্বামীর নাম: সুধেন হাঁসদা বাড়ির নং : এন0015 বয়স : 37 লিঙ্গ : মহিলা	ফটো উপলব্ধ
865	XWK2092997	866	XWK2037349	867	FKP2034833
নাম : কবিতা হাঁসদা স্বামীর নাম: মহাদেব হাঁসদা বাড়ির নং : এন0098 বয়স : 24 লিঙ্গ : মহিলা	ফটো উপলব্ধ	নাম : কর্ণ হাঁসদা পিতার নাম: শ্যামসুন্দর হাঁসদা বাড়ির নং : নং143 বয়স : 25 লিঙ্গ : পুরুষ	ফটো উপলব্ধ	নাম : সুধেন হাঁসদা পিতার নাম: টিকারাম হাঁসদা বাড়ির নং : এন001৫ বয়স : 44 লিঙ্গ : পুরুষ	ফটো উপলব্ধ
868	XWK1005537	869	XWK1005529	870	WB/34/233/339493
নাম : সুধীর হাঁসদা পিতার নাম: টিকারাম হাঁসদা বাড়ির নং : এন001৫ বয়স : 42 লিঙ্গ : পুরুষ	ফটো উপলব্ধ	নাম : পানমর্নী হাঁসদা স্বামীর নাম: সুধীর হাঁসদা বাড়ির নং : এন001৫ বয়স : 37 লিঙ্গ : মহিলা	ফটো উপলব্ধ	নাম : পার্বতী হাঁসদা স্বামীর নাম: যতি হাঁসদা বাড়ির নং : n0081 বয়স : 73 লিঙ্গ : মহিলা	ফটো উপলব্ধ



বিধানসভা নির্বাচনক্ষেত্রের নং, নাম : 238-বাদ্দোয়ান
ভাগ নং, নাম : 1-কোদোগোড়া ধড়ংরী শুড়িডি মামডোডি (মাঝিডি) বরাগাডী জাহিরাডী

871	XWK1015734	নাম : কলোনী হাঁসদা স্বামীর নাম: আনন্দমোহন হাঁসদা বাড়ির নং : n0081 বয়স : 37 লিঙ্গ : মহিলা	ফটো উপলব্ধ	872	XWK1249101	নাম : মঙ্গল হাঁসদা স্বামীর নাম: যতি হাঁসদা বাড়ির নং : n0081 বয়স : 41 লিঙ্গ : পুরুষ	ফটো উপলব্ধ	873	XWK1433135	নাম : রূপালী হাঁসদা স্বামীর নাম: মঙ্গল হাঁসদা বাড়ির নং : n0081 বয়স : 35 লিঙ্গ : মহিলা	ফটো উপলব্ধ
874	FKP1138445	নাম : চন্দ্রমোহন হাঁসদা পিতার নাম: মনবোধ হাঁসদা বাড়ির নং : n0084 বয়স : 64 লিঙ্গ : পুরুষ	ফটো উপলব্ধ	875	FKP2277424	নাম : শকুন্তলা হাঁসদা স্বামীর নাম: চন্দ্রমোহন হাঁসদা বাড়ির নং : 86 বয়স : 59 লিঙ্গ : মহিলা	ফটো উপলব্ধ	876	WB/34/233/339227	নাম : শান্তমনি হাঁসদা স্বামীর নাম: সুচাঁদ হাঁসদা বাড়ির নং : n0095 বয়স : 60 লিঙ্গ : মহিলা	ফটো উপলব্ধ
877	XWK1249168	নাম : গুরুবারি হাঁসদা পিতার নাম: সুচাঁদ হাঁসদা বাড়ির নং : n0095 বয়স : 36 লিঙ্গ : মহিলা	ফটো উপলব্ধ	878	XWK2551034	নাম : মালতী হাঁসদা স্বামীর নাম: শ্রীকান্ত হাঁসদা বাড়ির নং : এন0095 বয়স : 22 লিঙ্গ : মহিলা	ফটো উপলব্ধ	879	FKP2034684	নাম : নরেন্দ্র হাঁসদা পিতার নাম: রামেশ্বর হাঁসদা বাড়ির নং : n0098 বয়স : 50 লিঙ্গ : পুরুষ	ফটো উপলব্ধ
880	FKP1139112	নাম : মহেশ্বরী হাঁসদা স্বামীর নাম: নরেন্দ্র হাঁসদা বাড়ির নং : n0098 বয়স : 46 লিঙ্গ : মহিলা	ফটো উপলব্ধ	881	XWK1555390	নাম : প্রাণকৃষ্ণ হাঁসদা পিতার নাম: শ্যামসুন্দর হাঁসদা বাড়ির নং : n0143 বয়স : 37 লিঙ্গ : পুরুষ	ফটো উপলব্ধ	882	XWK1759968	নাম : অর্জুন হাঁসদা পিতার নাম: শ্যামসুন্দর হাঁসদা বাড়ির নং : n0143 বয়স : 29 লিঙ্গ : পুরুষ	ফটো উপলব্ধ
883	XWK1846146	নাম : উর্মিলা হাঁসদা স্বামীর নাম: প্রাণকৃষ্ণ হাঁসদা বাড়ির নং : n0143 বয়স : 28 লিঙ্গ : মহিলা	ফটো উপলব্ধ	884	XWK2551018	নাম : মীনাক্ষী সুরেন স্বামীর নাম: কর্ণ হাঁসদা বাড়ির নং : এন0143 বয়স : 20 লিঙ্গ : মহিলা	ফটো উপলব্ধ	885	WB/34/233/339402	নাম : সরলা হেহ্রম স্বামীর নাম: দেবেন হেহ্রম বাড়ির নং : n0102 বয়স : 65 লিঙ্গ : মহিলা	ফটো উপলব্ধ
886	XWK1249135	নাম : বাবলু হেহ্রম পিতার নাম: দেবেন হেহ্রম বাড়ির নং : n0102 বয়স : 39 লিঙ্গ : পুরুষ	ফটো উপলব্ধ	887	XWK2516599	নাম : সুধীর হেহ্রম পিতার নাম: ধর্ম হেহ্রম বাড়ির নং : এন0103 বয়স : 79 লিঙ্গ : পুরুষ	ফটো উপলব্ধ	888	FKP2372514	নাম : মঙ্গল হেহ্রম পিতার নাম: সুধীর হেহ্রম বাড়ির নং : n0103 বয়স : 39 লিঙ্গ : পুরুষ	ফটো উপলব্ধ
889	XWK1249036	নাম : পার্বতী হেহ্রম স্বামীর নাম: মঙ্গল হেহ্রম বাড়ির নং : n0103 বয়স : 36 লিঙ্গ : মহিলা	ফটো উপলব্ধ	890	XWK1846203	নাম : জ্যোত্স্না হেহ্রম স্বামীর নাম: বাবলু হেহ্রম বাড়ির নং : n0102 বয়স : 28 লিঙ্গ : মহিলা	ফটো উপলব্ধ	891	XWK0715045	নাম : সোহাগী হেহ্রম স্বামীর নাম: দীপক হেহ্রম বাড়ির নং : n0103 বয়স : 36 লিঙ্গ : মহিলা	ফটো উপলব্ধ
892	XWK2471563	নাম : হিমাত্রী হেহ্রম পিতার নাম: দীপক হেহ্রম বাড়ির নং : এন0103 বয়স : 21 লিঙ্গ : মহিলা	ফটো উপলব্ধ	893	WB/34/233/339453	নাম : দীপক হেহ্রম পিতার নাম: সুধীর হেহ্রম বাড়ির নং : n0103 বয়স : 33 লিঙ্গ : পুরুষ	ফটো উপলব্ধ	894	WB/34/233/339122	নাম : ঠাকুরমনি হেহ্রম স্বামীর নাম: সুধীর হেহ্রম বাড়ির নং : n0103 বয়স : 72 লিঙ্গ : মহিলা	ফটো উপলব্ধ
895	XWK1853548	নাম : কুসুমমনি মান্ডি পিতার নাম: মানব মান্ডি বাড়ির নং : n0102 বয়স : 28 লিঙ্গ : মহিলা	ফটো উপলব্ধ	896	XWK2275725	নাম : মালতী হেহ্রম পিতার নাম: জমিদার হেহ্রম বাড়ির নং : নং0031 বয়স : 23 লিঙ্গ : মহিলা	ফটো উপলব্ধ	897	WB/34/233/339187	নাম : সুচাঁদ হেহ্রম পিতার নাম: গিরিন্দ্র হেহ্রম বাড়ির নং : n0028 বয়স : 63 লিঙ্গ : পুরুষ	ফটো উপলব্ধ
898	XWK1675081	নাম : কমলী হেহ্রম স্বামীর নাম: সুচাঁদ হেহ্রম বাড়ির নং : n0028 বয়স : 54 লিঙ্গ : মহিলা	ফটো উপলব্ধ	899	WB/34/233/339117	নাম : জানকী হেহ্রম স্বামীর নাম: কৃষ্ণপদ হেহ্রম বাড়ির নং : n0029 বয়স : 59 লিঙ্গ : মহিলা	ফটো উপলব্ধ	900	XWK1675024	নাম : সুমিতা হেহ্রম পিতার নাম: কৃষ্ণপদ হেহ্রম বাড়ির নং : n0029 বয়স : 30 লিঙ্গ : মহিলা	ফটো উপলব্ধ



901	XWK2574499	নাম : রুপাই হেমব্রম মায়ের নাম: জানকী হেমব্রম বাড়ির নং : এন0029 বয়স : 20 লিঙ্গ : পুরুষ	ফটো উপলব্ধ	902	WB/34/233/339200	নাম : জমিদার হেমব্রম পিতার নাম: চন্দ্রমোহন হেমব্রম বাড়ির নং : n0031 বয়স : 53 লিঙ্গ : পুরুষ	ফটো উপলব্ধ	903	FKP1139294	নাম : কেশরী হেমব্রম স্বামীর নাম: জমিদার হেমব্রম বাড়ির নং : n0031 বয়স : 49 লিঙ্গ : মহিলা	ফটো উপলব্ধ
904	FKP2034692	নাম : প্রতিমা হেমব্রম স্বামীর নাম: কৈলাশ হেমব্রম বাড়ির নং : n0031 বয়স : 42 লিঙ্গ : মহিলা	ফটো উপলব্ধ	905	XWK2354967	নাম : রেখা কর্মকার মায়ের নাম: নয়ন মণি কর্মকার বাড়ির নং : এন০০৩৫ বয়স : 23 লিঙ্গ : মহিলা	ফটো উপলব্ধ	906	XWK2110914	নাম : সুন্দরা কর্মকার পিতার নাম: গুরুপদ কর্মকার বাড়ির নং : এন০০৩৫ বয়স : 25 লিঙ্গ : মহিলা	ফটো উপলব্ধ
907	NVP1415249	নাম : প্রতিমা মাঝি পিতার নাম: দশরথ মাঝি বাড়ির নং : এন০১২১ বয়স : 35 লিঙ্গ : মহিলা	ফটো উপলব্ধ	908	XWK2634202	নাম : মমতা মাঝি পিতার নাম: সুভাষ মাঝি বাড়ির নং : নং118 বয়স : 19 লিঙ্গ : মহিলা	ফটো উপলব্ধ	909	XWK2634210	নাম : সুমন মাঝি পিতার নাম: গণেশ মাঝি বাড়ির নং : নং117 বয়স : 19 লিঙ্গ : পুরুষ	ফটো উপলব্ধ
910	XWK2634228	নাম : রোহিত মাঝি পিতার নাম: চিত্ত মাঝি বাড়ির নং : নং136 বয়স : 19 লিঙ্গ : পুরুষ	ফটো উপলব্ধ	911	XWK2634236	নাম : সুরেশ মাঝি পিতার নাম: শরৎ চন্দ্র মাঝি বাড়ির নং : নং151 বয়স : 19 লিঙ্গ : পুরুষ	ফটো উপলব্ধ	912	XWK2634251	নাম : প্রদীপ কিস্কু মায়ের নাম: তির্মা কিস্কু বাড়ির নং : নং106 বয়স : 19 লিঙ্গ : পুরুষ	ফটো উপলব্ধ
913	XWK2645570	নাম : সৌরভ মাঝি পিতার নাম: বৈদ্যনাথ মাঝি বাড়ির নং : এন০১৬৪ বয়স : 19 লিঙ্গ : পুরুষ	ফটো উপলব্ধ	914	XWK2650521	নাম : সুলেখা মান্দি স্বামীর নাম: সঞ্জয় বাস্কো বাড়ির নং : নং0২৩ বয়স : 19 লিঙ্গ : মহিলা	ফটো উপলব্ধ	915	XWK2652261	নাম : ময়ুরাক্ষী বাস্কো পিতার নাম: নির্মল চন্দ্র বাস্কো বাড়ির নং : নং083 বয়স : 19 লিঙ্গ : মহিলা	ফটো উপলব্ধ
916	XWK2659670	নাম : বাদলি হেমব্রম পিতার নাম: মঙ্গল হেমব্রম বাড়ির নং : এন0103 বয়স : 19 লিঙ্গ : মহিলা	ফটো উপলব্ধ	917	XWK2661122	নাম : পল্লব কুমার মন্ডল পিতার নাম: বংশীধর মন্ডল বাড়ির নং : নং051 বয়স : 19 লিঙ্গ : পুরুষ	ফটো উপলব্ধ	918	XWK2663839	নাম : মামনি মন্ডল পিতার নাম: মাধব চন্দ্র মন্ডল বাড়ির নং : 82 বয়স : 19 লিঙ্গ : মহিলা	ফটো উপলব্ধ
919	XWK2666501	নাম : সুলোচনা টুডু পিতার নাম: বাবলু টুডু বাড়ির নং : এন০০১৩ বয়স : 19 লিঙ্গ : মহিলা	ফটো উপলব্ধ	920	XWK2666527	নাম : আল্পনা টুডু স্বামীর নাম: লক্ষ্মীকান্ত মান্দি বাড়ির নং : নং101 বয়স : 19 লিঙ্গ : মহিলা	ফটো উপলব্ধ	921	XWK2676641	নাম : রাজেশ কুমার মুর্মু পিতার নাম: বিষ্ণুপদ মুর্মু বাড়ির নং : এন০০৩০ বয়স : 19 লিঙ্গ : পুরুষ	ফটো উপলব্ধ
922	XWK2676716	নাম : রুপালী মুর্মু পিতার নাম: মঙ্গল মুর্মু বাড়ির নং : নং০১০৫ বয়স : 19 লিঙ্গ : মহিলা	ফটো উপলব্ধ	923	XWK2676864	নাম : খেরুয়াল হাঁসদা পিতার নাম: সুধীর হাঁসদা বাড়ির নং : এন০০১৫ বয়স : 19 লিঙ্গ : পুরুষ	ফটো উপলব্ধ	924	XWK2676856	নাম : মৌসুমী সরেন পিতার নাম: কার্তিক সরেন বাড়ির নং : এন০০২২ বয়স : 19 লিঙ্গ : মহিলা	ফটো উপলব্ধ
925	XWK2686459	নাম : মালা বাস্কো মায়ের নাম: শম্ভারী বাস্কো বাড়ির নং : এন০০৮৩ বয়স : 19 লিঙ্গ : মহিলা	ফটো উপলব্ধ	926	XWK2686442	নাম : পূজা মাহাতো পিতার নাম: ভেদু মাহাতো বাড়ির নং : এন০০৮৭ বয়স : 19 লিঙ্গ : মহিলা	ফটো উপলব্ধ	927	XWK2686780	নাম : পূর্ণিমা কর্মকার স্বামীর নাম: মনহর কর্মকার বাড়ির নং : 34 বয়স : 20 লিঙ্গ : মহিলা	ফটো উপলব্ধ
928	XWK2687747	নাম : মিলি মন্ডল স্বামীর নাম: পার্থ মন্ডল বাড়ির নং : 025 বয়স : 21 লিঙ্গ : মহিলা	ফটো উপলব্ধ								





929	1	XWK2715688
নাম : সৈকত মন্ডল পিতার নাম: সিমন্ত কুমার মন্ডল বাড়ির নং : এন0070 বয়স : 18 লিঙ্গ : পুরুষ		
ফটো উপলব্ধ		

930	1	XWK2715662
নাম : রেনেশা মন্ডল পিতার নাম: ধনঞ্জয় মন্ডল বাড়ির নং : এনওও73 বয়স : 18 লিঙ্গ : মহিলা		
ফটো উপলব্ধ		

931	1	XWK2716686
নাম : শুভজিৎ মন্ডল পিতার নাম: বনমালী মন্ডল বাড়ির নং : 059 বয়স : 18 লিঙ্গ : পুরুষ		
ফটো উপলব্ধ		

932	1	XWK2719581
নাম : শচীন মন্ডল পিতার নাম: গৌতম মন্ডল বাড়ির নং : 057 বয়স : 20 লিঙ্গ : পুরুষ		
ফটো উপলব্ধ		

নির্বাচক সংখ্যার সারসংক্ষেপ :

A) নির্বাচকের সংখ্যা :

	নির্বাচক তালিকার প্রকৃতি	নির্বাচক তালিকার পরিচিতি :	নির্বাচকের সংখ্যা :				
			পুরুষ	মহিলা	তৃতীয় লিঙ্গ	মোট	
I	মূল তালিকা	মূল তালিকা	বিশেষ নিবিড় সংশোধন ২০২৬ এর চূড়ান্ত ভোটার তালিকার সহিত 06-04-2026 তারিখ অবধি সংশোধিত নির্বাচক তালিকা	455	473	0	928
II	1- সংযোজন তালিকা	সংযোজনী 1	বিশেষ সংক্ষিপ্ত সংশোধন 2026	0	0	0	0
		সংযোজনী 2	ধারাবাহিক সংশোধন 2026	3	1	0	4
			মোট	3	1	0	4
III	2- বিয়োজন তালিকা	সংযোজনী 1	বিশেষ সংক্ষিপ্ত সংশোধন 2026	0	0	0	0
		সংযোজনী 2	ধারাবাহিক সংশোধন 2026	0	0	0	0
			মোট	0	0	0	0
IV	'লিঙ্গ ক্ষেত্রের' পরিবর্তনের কারণে পার্থক্য			0	0	0	0
V	বিচারপ্রক্রিয়ার অধীনস্থ			0	0	0	0
VI	বিচার বিভাগীয় আধিকারিক কর্তৃক বিচারপূর্বক নিষ্পত্তির পর বিয়োজিত			0	1	0	1
নির্বাচকের মোট সংখ্যা (I+II-III+IV-V-VI)				458	473	0	931

B) ক্রটি সংশোধনের সংখ্যা :

নির্বাচক তালিকার প্রকৃতি	নির্বাচক তালিকার পরিচিতি :	ক্রটি সংশোধনের সংখ্যা :
সংযোজনী 1	বিশেষ সংক্ষিপ্ত সংশোধন 2026	0
সংযোজনী 2	ধারাবাহিক সংশোধন 2026	0
	মোট	0

নির্বাচক নিবন্ধন আধিকারিকের স্বাক্ষর

E-মৃত, S-স্থানান্তরিত, R-একাধিকবার অন্তর্ভুক্ত, M-নিখোঁজ, Q-যোগ্য নহে