



## নির্বাচক তালিকা 2026 S25 পশ্চিমবঙ্গ

|  |                       |  |       |              |      |                  |             |         |   |      |              |                  |           |      |              |        |            |      |             |     |          |
|--|-----------------------|--|-------|--------------|------|------------------|-------------|---------|---|------|--------------|------------------|-----------|------|--------------|--------|------------|------|-------------|-----|----------|
| বিধানসভা নির্বাচনক্ষেত্রের নং, নাম ও সংরক্ষণের স্থিতি : 238 - বান্দোয়ান (তপশীলি উপজাতি)   |                       | অংশ নং : 267   |       |              |      |                  |             |         |   |      |              |                  |           |      |              |        |            |      |             |     |          |
| বিধানসভা নির্বাচনক্ষেত্রটি যে লোকসভা নির্বাচনক্ষেত্রের / ক্ষেত্রসমূহের অন্তর্ভুক্ত তার নং, নাম ও সংরক্ষণ স্থিতি : 33 - ঝাড়গ্রাম (তপশীলি উপজাতি) |                       |  |       |              |      |                  |             |         |   |      |              |                  |           |      |              |        |            |      |             |     |          |
| 1. সংশোধনের পূর্ণ বিবরণ  |                       |  |       |              |      |                  |             |         |   |      |              |                  |           |      |              |        |            |      |             |     |          |
| সংশোধনের বৎসর :  | 2026                  | নির্বাচক তালিকার পরিচিতি :<br>বিশেষ নিবিড় সংশোধন ২০২৬ এর চূড়ান্ত ভোটার তালিকার সহিত 06-04-2026 তারিখ অবধি সংশোধিত নির্বাচক তালিকা  |       |              |      |                  |             |         |   |      |              |                  |           |      |              |        |            |      |             |     |          |
| ভিত্তি তারিখ :   | 01-01-2026            |  |       |              |      |                  |             |         |   |      |              |                  |           |      |              |        |            |      |             |     |          |
| সংশোধনের প্রকৃতি :   | ধারাবাহিক সংশোধন 2026 |  |       |              |      |                  |             |         |   |      |              |                  |           |      |              |        |            |      |             |     |          |
| প্রকাশনার তারিখ :  | 06-04-2026            |  |       |              |      |                  |             |         |   |      |              |                  |           |      |              |        |            |      |             |     |          |
| 2. অংশ ও নির্বাচনী এলাকার পূর্ণ বিবরণ :  |                       |  |       |              |      |                  |             |         |   |      |              |                  |           |      |              |        |            |      |             |     |          |
| অংশের ভাগ নং ও নাম :   |                       |  |       |              |      |                  |             |         |   |      |              |                  |           |      |              |        |            |      |             |     |          |
| 1-উপরপাড়া নামপাড়া, বামুনডিহা   |                       | <table style="width: 100%; border-collapse: collapse;"> <tr> <td style="width: 50%;">প্রধান শহর/গ্রাম</td> <td>: বামুনডিহা</td> </tr> <tr> <td>ওয়ার্ড</td> <td>:</td> </tr> <tr> <td>থানা</td> <td>: বান্দোয়ান</td> </tr> <tr> <td>গ্রাম পঞ্চগায়েত</td> <td>: সুপুড়ি</td> </tr> <tr> <td>ব্লক</td> <td>: বান্দোয়ান</td> </tr> <tr> <td>মহকুমা</td> <td>: মানবাজার</td> </tr> <tr> <td>জেলা</td> <td>: পুরুলিয়া</td> </tr> <tr> <td>পিন</td> <td>: 723129</td> </tr> </table> |       |              |      | প্রধান শহর/গ্রাম | : বামুনডিহা | ওয়ার্ড | : | থানা | : বান্দোয়ান | গ্রাম পঞ্চগায়েত | : সুপুড়ি | ব্লক | : বান্দোয়ান | মহকুমা | : মানবাজার | জেলা | : পুরুলিয়া | পিন | : 723129 |
| প্রধান শহর/গ্রাম   | : বামুনডিহা           |  |       |              |      |                  |             |         |   |      |              |                  |           |      |              |        |            |      |             |     |          |
| ওয়ার্ড  | :                     |  |       |              |      |                  |             |         |   |      |              |                  |           |      |              |        |            |      |             |     |          |
| থানা   | : বান্দোয়ান          |  |       |              |      |                  |             |         |   |      |              |                  |           |      |              |        |            |      |             |     |          |
| গ্রাম পঞ্চগায়েত   | : সুপুড়ি             |  |       |              |      |                  |             |         |   |      |              |                  |           |      |              |        |            |      |             |     |          |
| ব্লক   | : বান্দোয়ান          |  |       |              |      |                  |             |         |   |      |              |                  |           |      |              |        |            |      |             |     |          |
| মহকুমা   | : মানবাজার            |  |       |              |      |                  |             |         |   |      |              |                  |           |      |              |        |            |      |             |     |          |
| জেলা   | : পুরুলিয়া           |  |       |              |      |                  |             |         |   |      |              |                  |           |      |              |        |            |      |             |     |          |
| পিন  | : 723129              |  |       |              |      |                  |             |         |   |      |              |                  |           |      |              |        |            |      |             |     |          |
| 2-উপরপাড়া নামপাড়া  |                       |  |       |              |      |                  |             |         |   |      |              |                  |           |      |              |        |            |      |             |     |          |
| 3-খেড়্যাডি  |                       |  |       |              |      |                  |             |         |   |      |              |                  |           |      |              |        |            |      |             |     |          |
| 4-কেঁদডি   |                       |  |       |              |      |                  |             |         |   |      |              |                  |           |      |              |        |            |      |             |     |          |
| 5-মৌরাংটাঁড়   |                       |  |       |              |      |                  |             |         |   |      |              |                  |           |      |              |        |            |      |             |     |          |
| 3. ভোট গ্রহন কেন্দ্রের পূর্ণ বিবরণ :   |                       |  |       |              |      |                  |             |         |   |      |              |                  |           |      |              |        |            |      |             |     |          |
| ভোট গ্রহন কেন্দ্রের নং, নাম :  |                       | ভোট গ্রহন কেন্দ্রের শ্রেণী :   |       | গ্রামীণ      |      |                  |             |         |   |      |              |                  |           |      |              |        |            |      |             |     |          |
| 267 - মৌরাংটাঁড় প্রাইমারী স্কুল   |                       | এই অংশে সহায়ক ভোটগ্রহন কেন্দ্রের সংখ্যা   |       | 0            |      |                  |             |         |   |      |              |                  |           |      |              |        |            |      |             |     |          |
| ভোট গ্রহন কেন্দ্রের ঠিকানা :   |                       | :  |       |              |      |                  |             |         |   |      |              |                  |           |      |              |        |            |      |             |     |          |
| মৌরাংটাঁড় প্রাইমারী স্কুল, - রুম-1, মৌরাংটাঁড়  |                       |  |       |              |      |                  |             |         |   |      |              |                  |           |      |              |        |            |      |             |     |          |
| 4. নির্বাচকের সংখ্যা :   |                       |  |       |              |      |                  |             |         |   |      |              |                  |           |      |              |        |            |      |             |     |          |
| প্রথম ক্রমিক নং  | শেষ ক্রমিক নং         | মোট সংখ্যা   |       |              |      |                  |             |         |   |      |              |                  |           |      |              |        |            |      |             |     |          |
|  |                       | পুরুষ  | মহিলা | তৃতীয় লিঙ্গ | মোট  |                  |             |         |   |      |              |                  |           |      |              |        |            |      |             |     |          |
| 1  | 1039                  | 536  | 502   | 0            | 1038 |                  |             |         |   |      |              |                  |           |      |              |        |            |      |             |     |          |

নির্বাচক নিবন্ধন আধিকারিকের স্বাক্ষর

Nazri Naksha

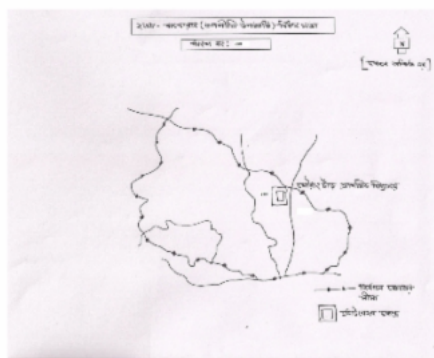

Google Map View

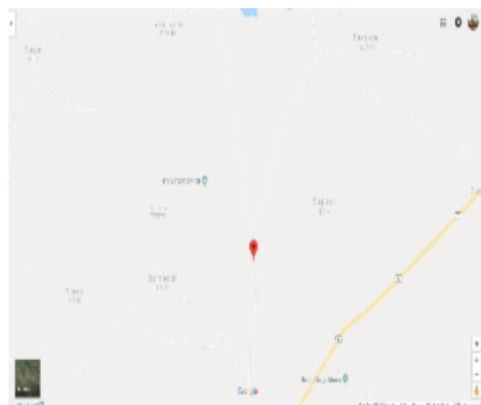

Polling Station Building Front View



Polling Station Front View



Cad View

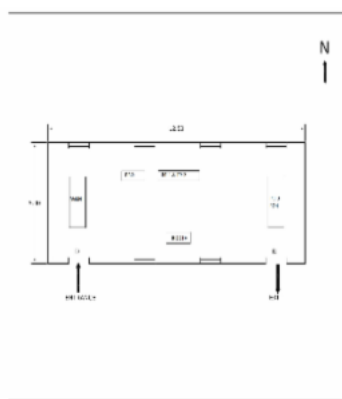

Key MAP View

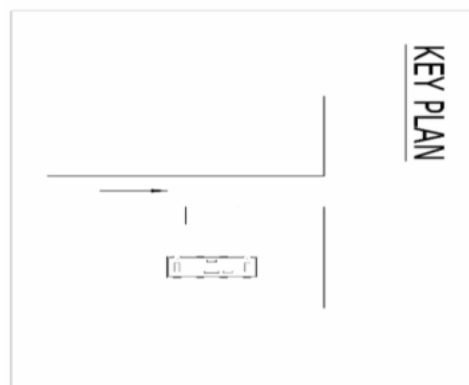

|  |            |            |  |            |            |  |                  |            |
|--|------------|------------|--|------------|------------|--|------------------|------------|
| 1<br>নাম : প্রথমী কড়া মুদি<br>স্বামীর নাম: পেলারাম মুদি<br>বাড়ির নং : n0021<br>বয়স : 58 লিঙ্গ : মহিলা       | XWK2233252 | ফটো উপলব্ধ | 2<br>নাম : সবনী কড়া মুদি<br>স্বামীর নাম: নির্মল কড়া মুদি<br>বাড়ির নং : n0021<br>বয়স : 30 লিঙ্গ : মহিলা       | XWK1846542 | ফটো উপলব্ধ | 3<br>নাম : পেলারাম কড়া মুদি<br>পিতার নাম: লক্ষীরাম মুদি<br>বাড়ির নং : n0021<br>বয়স : 61 লিঙ্গ : পুরুষ       | XWK2233666       | ফটো উপলব্ধ |
| 4<br>নাম : বীরবল কড়ামুদি<br>পিতার নাম: পেলারাম কড়ামুদি<br>বাড়ির নং : n0021<br>বয়স : 26 লিঙ্গ : পুরুষ       | XWK1963834 | ফটো উপলব্ধ | 5<br>নাম : নির্মল কড়ামুদি<br>পিতার নাম: পেলারাম কড়ামুদি<br>বাড়ির নং : n0021<br>বয়স : 36 লিঙ্গ : পুরুষ        | XWK1249218 | ফটো উপলব্ধ | 6<br>নাম : প্রতিমা মুদি<br>স্বামীর নাম: পরমেশ্বর মুদি<br>বাড়ির নং : n0018<br>বয়স : 36 লিঙ্গ : মহিলা          | XWK1353747       | ফটো উপলব্ধ |
| 7<br>নাম : পরমেশ্বর মুদি<br>পিতার নাম: সহদেব মুদি<br>বাড়ির নং : n0018<br>বয়স : 46 লিঙ্গ : পুরুষ              | FKP1139906 | ফটো উপলব্ধ | 8<br>নাম : কাজল মুদি (কড়া)<br>স্বামীর নাম: যষ্টিচরণ মুদি (কড়া)<br>বাড়ির নং : n0032<br>বয়স : 37 লিঙ্গ : মহিলা | XWK1005651 | ফটো উপলব্ধ | 9<br>নাম : যষ্টিচরণ মুদি<br>পিতার নাম: ভক্তরঞ্জন মুদি<br>বাড়ির নং : n0032<br>বয়স : 39 লিঙ্গ : পুরুষ          | XWK1005636       | ফটো উপলব্ধ |
| 10<br>নাম : গনেশ মুদি<br>পিতার নাম: বনমালি মুদি<br>বাড়ির নং : n0026<br>বয়স : 47 লিঙ্গ : পুরুষ                | FKP1139716 | ফটো উপলব্ধ | 11<br>নাম : গুসারী কড়া মুদি<br>স্বামীর নাম: কালোসোনা কড়া মুদি<br>বাড়ির নং : n0039<br>বয়স : 62 লিঙ্গ : মহিলা  | FKP2277549 | ফটো উপলব্ধ | 12<br>নাম : মালতী কড়া মুদি<br>পিতার নাম: অনুকল কড়া মুদি<br>বাড়ির নং : n0212<br>বয়স : 33 লিঙ্গ : মহিলা      | XWK1507235       | ফটো উপলব্ধ |
| 13<br>নাম : বনমালী কড়া মুদি<br>পিতার নাম: রেণু মুদি<br>বাড়ির নং : n0026<br>বয়স : 80 লিঙ্গ : পুরুষ           | XWK2228294 | ফটো উপলব্ধ | 14<br>নাম : সহদেব কড়া মুদি<br>পিতার নাম: অতুল মুদি<br>বাড়ির নং : n0018<br>বয়স : 64 লিঙ্গ : পুরুষ              | XWK2228203 | ফটো উপলব্ধ | 15<br>নাম : যমুনা কড়া মুদি<br>স্বামীর নাম: ভক্ত কড়া মুদি<br>বাড়ির নং : n0032<br>বয়স : 62 লিঙ্গ : মহিলা     | XWK2228286       | ফটো উপলব্ধ |
| 16<br>নাম : ভক্ত কড়া মুদি<br>পিতার নাম: জীবন মুদি<br>বাড়ির নং : n0032<br>বয়স : 73 লিঙ্গ : পুরুষ             | XWK2228278 | ফটো উপলব্ধ | 17<br>নাম : জয়দেব কড়ামুদি<br>পিতার নাম: কালোসোনা কড়ামুদি<br>বাড়ির নং : n0039<br>বয়স : 28 লিঙ্গ : পুরুষ      | XWK1846526 | ফটো উপলব্ধ | 18<br>নাম : দিপালী কড়া মুদী<br>পিতার নাম: নাড় কড়া মুদী<br>বাড়ির নং : নং 135<br>বয়স : 24 লিঙ্গ : মহিলা     | XWK2362697       | ফটো উপলব্ধ |
| 19<br>নাম : কীর্তন কড়ামুদি<br>পিতার নাম: আঘন কড়ামুদি<br>বাড়ির নং : n0017<br>বয়স : 61 লিঙ্গ : পুরুষ         | XWK2497055 | ফটো উপলব্ধ | 20<br>নাম : অবিনাশ মুদি<br>পিতার নাম: বনমালী মুদি<br>বাড়ির নং : n0034<br>বয়স : 34 লিঙ্গ : পুরুষ                | XWK1005602 | ফটো উপলব্ধ | 21<br>নাম : উত্তম করামুদী<br>পিতার নাম: ছট্টলাল করামুদী<br>বাড়ির নং : নং 034<br>বয়স : 26 লিঙ্গ : পুরুষ       | XWK2305068       | ফটো উপলব্ধ |
| 22<br>নাম : কুন্তিবাস কড়ামুদি<br>পিতার নাম: ছট্টলাল কড়ামুদি<br>বাড়ির নং : এন0034<br>বয়স : 27 লিঙ্গ : পুরুষ | XWK2094464 | ফটো উপলব্ধ | 23<br>নাম : লক্ষ্মী কড়ামুদী<br>স্বামীর নাম: উদয় কড়ামুদী<br>বাড়ির নং : নং 0014<br>বয়স : 22 লিঙ্গ : মহিলা     | XWK2389773 | ফটো উপলব্ধ | 24<br>নাম : চঞ্চলা কড়ামুদি<br>স্বামীর নাম: কুন্তিবাস কড়ামুদি<br>বাড়ির নং : n0034<br>বয়স : 29 লিঙ্গ : মহিলা | XWK2095529       | ফটো উপলব্ধ |
| 25<br>নাম : উদয় কড়ামুদি<br>পিতার নাম: মিহির কড়ামুদি<br>বাড়ির নং : n0014<br>বয়স : 28 লিঙ্গ : পুরুষ         | XWK1946730 | ফটো উপলব্ধ | 26<br>নাম : পালটু করামুদি<br>স্বামীর নাম: ছট্টলাল মুদি<br>বাড়ির নং : n0034<br>বয়স : 53 লিঙ্গ : মহিলা           | FKP2277598 | ফটো উপলব্ধ | 27<br>নাম : চায়না কড়ামুদি<br>স্বামীর নাম: কীর্তন মুদি<br>বাড়ির নং : n0017<br>বয়স : 56 লিঙ্গ : মহিলা        | WB/34/233/342639 | ফটো উপলব্ধ |
| 28<br>নাম : অপর্ণা কড়া মুদি<br>পিতার নাম: কীর্তন কড়া মুদি<br>বাড়ির নং : এন0017<br>বয়স : 21 লিঙ্গ : মহিলা   | XWK2541282 | ফটো উপলব্ধ | 29<br>নাম : আরতী কড়ামুদি<br>পিতার নাম: বনমালী কড়ামুদি<br>বাড়ির নং : n0034<br>বয়স : 41 লিঙ্গ : মহিলা          | XWK0715748 | ফটো উপলব্ধ | 30<br>নাম : কুন্দরীবালা মুদি<br>স্বামীর নাম: মালিরাম মুদি<br>বাড়ির নং : n0034<br>বয়স : 61 লিঙ্গ : মহিলা      | WB/34/233/342637 | ফটো উপলব্ধ |

|   |            |            |   |                  |            |  |                  |            |
|---|------------|------------|---|------------------|------------|--|------------------|------------|
| 31  | XWK1938711 | ফটো উপলব্ধ | 32  | FKP2035152       | ফটো উপলব্ধ | 33   | XWK2299931       | ফটো উপলব্ধ |
| নাম : ছট্টলাল মুদি<br>পিতার নাম: ধরনী মুদি<br>বাড়ির নং : n0034<br>বয়স : 61 লিঙ্গ : পুরুষ                    |            |            | নাম : বনমালি কড়ামুদি<br>পিতার নাম: ধরনী কড়ামুদি<br>বাড়ির নং : n0034<br>বয়স : 67 লিঙ্গ : পুরুষ             |                  |            | নাম : সূর্য করামুদি<br>পিতার নাম: নন্দলাল করামুদি<br>বাড়ির নং : নং0159<br>বয়স : 30 লিঙ্গ : পুরুষ           |                  |            |
| 34  | XWK2308344 | ফটো উপলব্ধ | 35  | XWK2362648       | ফটো উপলব্ধ | 36   | XWK2308435       | ফটো উপলব্ধ |
| নাম : আকাশ কালিন্দী<br>পিতার নাম: পিন্টু কালিন্দী<br>বাড়ির নং : নং<br>বয়স : 24 লিঙ্গ : পুরুষ                |            |            | নাম : পঞ্চমী কালিন্দী<br>স্বামীর নাম: রাজু কালিন্দী<br>বাড়ির নং : নং 111<br>বয়স : 22 লিঙ্গ : মহিলা          |                  |            | নাম : অমিত গাঙ্গুলি<br>পিতার নাম: অলক গাঙ্গুলি<br>বাড়ির নং : নং<br>বয়স : 23 লিঙ্গ : পুরুষ                  |                  |            |
| 37  | XWK2094712 | ফটো উপলব্ধ | 38  | WB/34/233/342142 | ফটো উপলব্ধ | 39   | FKP1139575       | ফটো উপলব্ধ |
| নাম : সুখেন গাঙ্গুলী<br>পিতার নাম: প্রশান্ত গাঙ্গুলী<br>বাড়ির নং : n0002<br>বয়স : 26 লিঙ্গ : পুরুষ          |            |            | নাম : পুটিবালা গাঙ্গুলী<br>স্বামীর নাম: ফুলমনি গাঙ্গুলী<br>বাড়ির নং : n0001<br>বয়স : 68 লিঙ্গ : মহিলা       |                  |            | নাম : জগন্নাথ গাঙ্গুলী<br>পিতার নাম: শূলপানি গাঙ্গুলী<br>বাড়ির নং : n0001<br>বয়স : 55 লিঙ্গ : পুরুষ        |                  |            |
| 40  | FKP2341097 | ফটো উপলব্ধ | 41  | FKP2034882       | ফটো উপলব্ধ | 42   | XWK0715219       | ফটো উপলব্ধ |
| নাম : মুক্তা গাঙ্গুলী<br>স্বামীর নাম: জগন্নাথ গাঙ্গুলী<br>বাড়ির নং : n0001<br>বয়স : 42 লিঙ্গ : মহিলা        |            |            | নাম : শংকর গাঙ্গুলী<br>পিতার নাম: সুলপানি গাঙ্গুলী<br>বাড়ির নং : n0001<br>বয়স : 45 লিঙ্গ : পুরুষ            |                  |            | নাম : মীনা গাঙ্গুলী<br>স্বামীর নাম: শঙ্কর গাঙ্গুলী<br>বাড়ির নং : n0001<br>বয়স : 41 লিঙ্গ : মহিলা           |                  |            |
| 43  | XWK1760131 | ফটো উপলব্ধ | 44  | FKP1139666       | ফটো উপলব্ধ | 45   | WB/34/233/342158 | ফটো উপলব্ধ |
| নাম : ভোলানাথ সিং সদার<br>পিতার নাম: ইন্দ্রনাথ সিং সদার<br>বাড়ির নং : n0001<br>বয়স : 29 লিঙ্গ : পুরুষ       |            |            | নাম : চন্দন গাঙ্গুলী<br>পিতার নাম: যামিনীকান্ত গাঙ্গুলী<br>বাড়ির নং : n0002<br>বয়স : 47 লিঙ্গ : পুরুষ       |                  |            | নাম : প্রশান্তকুমার গাঙ্গুলী<br>পিতার নাম: বাসুদেব গাঙ্গুলী<br>বাড়ির নং : n0002<br>বয়স : 59 লিঙ্গ : পুরুষ  |                  |            |
| 46  | XWK1760149 | ফটো উপলব্ধ | 47  | WB/34/233/342089 | ফটো উপলব্ধ | 48   | FKP2034874       | ফটো উপলব্ধ |
| নাম : জয়ন্তী মহাতা<br>স্বামীর নাম: অম্বুজ মহাতা<br>বাড়ির নং : n0001<br>বয়স : 29 লিঙ্গ : মহিলা              |            |            | নাম : কর্পূরচাঁদ গাঙ্গুলী<br>পিতার নাম: যামিনীকান্ত গাঙ্গুলী<br>বাড়ির নং : n0002<br>বয়স : 50 লিঙ্গ : পুরুষ  |                  |            | নাম : সরোজ কুমার গাঙ্গুলী<br>পিতার নাম: যামিনীকান্ত গাঙ্গুলী<br>বাড়ির নং : n0002<br>বয়স : 42 লিঙ্গ : পুরুষ |                  |            |
| 49  | XWK1675164 | ফটো উপলব্ধ | 50  | XWK1675172       | ফটো উপলব্ধ | 51   | FKP2277465       | ফটো উপলব্ধ |
| নাম : শম্পা গাঙ্গুলী<br>স্বামীর নাম: কর্পূর চাঁদ গাঙ্গুলী<br>বাড়ির নং : n0002<br>বয়স : 31 লিঙ্গ : মহিলা     |            |            | নাম : পূজা গাঙ্গুলী<br>স্বামীর নাম: সরোজ কুমার গাঙ্গুলী<br>বাড়ির নং : n0002<br>বয়স : 30 লিঙ্গ : মহিলা       |                  |            | নাম : বিনয় চক্রবর্তী<br>পিতার নাম: কিরিটি চক্রবর্তী<br>বাড়ির নং : n0003<br>বয়স : 54 লিঙ্গ : পুরুষ         |                  |            |
| 52  | XWK2095024 | ফটো উপলব্ধ | 53  | XWK1846492       | ফটো উপলব্ধ | 54   | XWK2304939       | ফটো উপলব্ধ |
| নাম : রাকেশ চক্রবর্তী<br>পিতার নাম: বিনয় চক্রবর্তী<br>বাড়ির নং : এন0003<br>বয়স : 25 লিঙ্গ : পুরুষ          |            |            | নাম : পিনাকী রঞ্জন গাঙ্গুলী<br>পিতার নাম: চিত্তরঞ্জন গাঙ্গুলী<br>বাড়ির নং : n0003<br>বয়স : 28 লিঙ্গ : পুরুষ |                  |            | নাম : প্রিয়রঞ্জন গাঙ্গুলি<br>পিতার নাম: চিত্তরঞ্জন গাঙ্গুলি<br>বাড়ির নং : নং003<br>বয়স : 24 লিঙ্গ : পুরুষ |                  |            |
| 55  | XWK2220457 | ফটো উপলব্ধ | 56  | XWK2486967       | ফটো উপলব্ধ | 57   | XWK1005644       | ফটো উপলব্ধ |
| নাম : তপতী গাঙ্গুলী<br>স্বামীর নাম: চিত্তরঞ্জন গাঙ্গুলী<br>বাড়ির নং : n0003<br>বয়স : 60 লিঙ্গ : মহিলা       |            |            | নাম : রিয়া গাঙ্গুলি<br>স্বামীর নাম: পিনাকী রঞ্জন গাঙ্গুলি<br>বাড়ির নং : এন0003<br>বয়স : 24 লিঙ্গ : মহিলা   |                  |            | নাম : অম্বুজ মহাতা<br>পিতার নাম: সুধীর মহাতা<br>বাড়ির নং : n0012<br>বয়স : 36 লিঙ্গ : পুরুষ                 |                  |            |
| 58  | XWK2504587 | ফটো উপলব্ধ | 59  | WB/34/233/342272 | ফটো উপলব্ধ | 60   | XWK2420388       | ফটো উপলব্ধ |
| নাম : কোহিনু চক্রবর্তী<br>স্বামীর নাম: নুপেন চন্দ্র চক্রবর্তী<br>বাড়ির নং : n0005<br>বয়স : 69 লিঙ্গ : মহিলা |            |            | নাম : বীরেন চক্রবর্তী<br>পিতার নাম: ইন্দ্রনারায়ন চক্রবর্তী<br>বাড়ির নং : n0004<br>বয়স : 63 লিঙ্গ : পুরুষ   |                  |            | নাম : গীতারানী চক্রবর্তী<br>স্বামীর নাম: রঞ্জিত চক্রবর্তী<br>বাড়ির নং : n0012<br>বয়স : 50 লিঙ্গ : মহিলা    |                  |            |

|  |                                |  |                                |   |                                |
|--|--------------------------------|--|--------------------------------|---|--------------------------------|
| 61<br>নাম : ভানুপ্রিয়া চক্রবর্তী<br>স্বামীর নাম: নিমাই চক্রবর্তী<br>বাড়ির নং : নং 0010<br>বয়স : 25 লিঙ্গ : মহিলা      | XWK2393114<br>ফটো উপলব্ধ       | 62<br>নাম : শুরা চক্রবর্তী<br>স্বামীর নাম: কাজল চক্রবর্তী<br>বাড়ির নং : n0007<br>বয়স : 58 লিঙ্গ : মহিলা            | XWK2153260<br>ফটো উপলব্ধ       | 63<br>নাম : নিশীথা চক্রবর্তী<br>পিতার নাম: বীরেন চক্রবর্তী<br>বাড়ির নং : n0004<br>বয়স : 41 লিঙ্গ : পুরুষ              | FKP1225366<br>ফটো উপলব্ধ       |
| 64<br>নাম : রুমা চক্রবর্তী<br>স্বামীর নাম: বিনয় চক্রবর্তী<br>বাড়ির নং : n0161<br>বয়স : 48 লিঙ্গ : মহিলা               | FKP2036077<br>ফটো উপলব্ধ       | 65<br>নাম : আশীষ চক্রবর্তী<br>পিতার নাম: তাপস চক্রবর্তী<br>বাড়ির নং : এন0011<br>বয়স : 25 লিঙ্গ : পুরুষ             | XWK2094654<br>ফটো উপলব্ধ       | 66<br>নাম : রিজু চক্রবর্তী<br>পিতার নাম: দিলীপ চক্রবর্তী<br>বাড়ির নং : নং007<br>বয়স : 25 লিঙ্গ : পুরুষ                | XWK2037182<br>ফটো উপলব্ধ       |
| 67<br>নাম : সোনালী চক্রবর্তী<br>স্বামীর নাম: দিলীপ চক্রবর্তী<br>বাড়ির নং : n0007<br>বয়স : 47 লিঙ্গ : মহিলা             | FKP1225333<br>ফটো উপলব্ধ       | 68<br>নাম : মন্দিরা চক্রবর্তী<br>স্বামীর নাম: অতীন্দ্র চক্রবর্তী<br>বাড়ির নং : n0009<br>বয়স : 26 লিঙ্গ : মহিলা     | XWK2202646<br>ফটো উপলব্ধ       | 69<br>নাম : দিলীপ কুমার চক্রবর্তী<br>পিতার নাম: ধনঞ্জয় চক্রবর্তী<br>বাড়ির নং : n0007<br>বয়স : 55 লিঙ্গ : পুরুষ       | XWK2153278<br>ফটো উপলব্ধ       |
| 70<br>নাম : সঞ্জয় চক্রবর্তী<br>পিতার নাম: শ্রীহরি চক্রবর্তী<br>বাড়ির নং : n0012<br>বয়স : 48 লিঙ্গ : পুরুষ             | FKP1139880<br>ফটো উপলব্ধ       | 71<br>নাম : তাপস চক্রবর্তী<br>পিতার নাম: লালমোহন চক্রবর্তী<br>বাড়ির নং : n0011<br>বয়স : 56 লিঙ্গ : পুরুষ           | XWK2324994<br>ফটো উপলব্ধ       | 72<br>নাম : সঞ্জয় চক্রবর্তী<br>পিতার নাম: লালমোহন চক্রবর্তী<br>বাড়ির নং : n0011<br>বয়স : 49 লিঙ্গ : পুরুষ            | FKP1139799<br>ফটো উপলব্ধ       |
| 73<br>নাম : শান্তিগোপাল চক্রবর্তী<br>পিতার নাম: ইন্দ্রনারায়ন চক্রবর্তী<br>বাড়ির নং : n0004<br>বয়স : 59 লিঙ্গ : পুরুষ  | XWK2233336<br>ফটো উপলব্ধ       | 74<br>নাম : চন্দন চক্রবর্তী<br>পিতার নাম: রজিত চক্রবর্তী<br>বাড়ির নং : নং012<br>বয়স : 26 লিঙ্গ : পুরুষ             | XWK2299295<br>ফটো উপলব্ধ       | 75<br>নাম : শুভজ্যোতি চক্রবর্তী<br>পিতার নাম: শান্তিগোপাল চক্রবর্তী<br>বাড়ির নং : n0004<br>বয়স : 26 লিঙ্গ : পুরুষ     | XWK1963818<br>ফটো উপলব্ধ       |
| 76<br>নাম : পিয়ালী চক্রবর্তী<br>স্বামীর নাম: গৌতম চক্রবর্তী<br>বাড়ির নং : n0007<br>বয়স : 27 লিঙ্গ : মহিলা             | XWK1925700<br>ফটো উপলব্ধ       | 77<br>নাম : শুকদেব চক্রবর্তী<br>পিতার নাম: পদালোচন চক্রবর্তী<br>বাড়ির নং : n0009<br>বয়স : 62 লিঙ্গ : পুরুষ         | XWK2152981<br>ফটো উপলব্ধ       | 78<br>নাম : হিরণ্য চক্রবর্তী<br>পিতার নাম: লালজী চক্রবর্তী<br>বাড়ির নং : n0007<br>বয়স : 39 লিঙ্গ : পুরুষ              | FKP2179448<br>ফটো উপলব্ধ       |
| 79<br>নাম : কাজল চক্রবর্তী<br>পিতার নাম: ধনঞ্জয় চক্রবর্তী<br>বাড়ির নং : n0007<br>বয়স : 57 লিঙ্গ : পুরুষ               | XWK2153252<br>ফটো উপলব্ধ       | 80<br>নাম : মনোরঞ্জন চক্রবর্তী<br>পিতার নাম: কাজল চক্রবর্তী<br>বাড়ির নং : n0007<br>বয়স : 27 লিঙ্গ : পুরুষ          | XWK1946672<br>ফটো উপলব্ধ       | 81<br>নাম : ছায়ারানী চক্রবর্তী<br>স্বামীর নাম: ইন্দ্রনারায়ন চক্রবর্তী<br>বাড়ির নং : n0004<br>বয়স : 82 লিঙ্গ : মহিলা | WB/34/233/342136<br>ফটো উপলব্ধ |
| 82<br>নাম : লক্ষ্মীরানী চক্রবর্তী<br>স্বামীর নাম: শান্তিগোপাল চক্রবর্তী<br>বাড়ির নং : n0004<br>বয়স : 57 লিঙ্গ : মহিলা  | WB/34/233/342135<br>ফটো উপলব্ধ | 83<br>নাম : বিশ্বজিৎ চক্রবর্তী<br>পিতার নাম: ইন্দ্রনারায়ন চক্রবর্তী<br>বাড়ির নং : n0004<br>বয়স : 52 লিঙ্গ : পুরুষ | WB/34/233/342086<br>ফটো উপলব্ধ | 84<br>নাম : সরস্বতী মাঝি<br>স্বামীর নাম: লক্ষীকান্ত মাঝি<br>বাড়ির নং : n0004<br>বয়স : 30 লিঙ্গ : মহিলা                | XWK1675180<br>ফটো উপলব্ধ       |
| 85<br>নাম : পল্টু চক্রবর্তী<br>পিতার নাম: নুপেন চন্দ্র চক্রবর্তী<br>বাড়ির নং : n0005<br>বয়স : 53 লিঙ্গ : পুরুষ         | FKP2034965<br>ফটো উপলব্ধ       | 86<br>নাম : দুলাল চক্রবর্তী<br>পিতার নাম: নুপেন চক্রবর্তী<br>বাড়ির নং : n0005<br>বয়স : 51 লিঙ্গ : পুরুষ            | XWK2595239<br>ফটো উপলব্ধ       | 87<br>নাম : কৃষ্ণা চক্রবর্তী<br>স্বামীর নাম: পাল্টু চক্রবর্তী<br>বাড়ির নং : 5<br>বয়স : 43 লিঙ্গ : মহিলা               | FKP2277937<br>ফটো উপলব্ধ       |
| 88<br>নাম : নেহারী বালা চক্রবর্তী<br>স্বামীর নাম: কুলদা প্রসাদ চক্রবর্তী<br>বাড়ির নং : n0006<br>বয়স : 77 লিঙ্গ : মহিলা | XWK2515815<br>ফটো উপলব্ধ       | 89<br>নাম : বিধান চক্রবর্তী<br>পিতার নাম: কুলদা প্রসাদ চক্রবর্তী<br>বাড়ির নং : n0006<br>বয়স : 48 লিঙ্গ : পুরুষ     | FKP1140169<br>ফটো উপলব্ধ       | 90<br>নাম : রত্না চক্রবর্তী<br>স্বামীর নাম: বিধান চক্রবর্তী<br>বাড়ির নং : n0006<br>বয়স : 42 লিঙ্গ : মহিলা             | FKP2034924<br>ফটো উপলব্ধ       |

|  |                  |   |                  |   |                  |
|--|------------------|---|------------------|---|------------------|
| 91<br>নাম : লালজী চক্রবর্তী<br>পিতার নাম: ধনঞ্জয় চক্রবর্তী<br>বাড়ির নং : n0007<br>বয়স : 69 লিঙ্গ : পুরুষ<br>ফটো উপলব্ধ      | WB/34/233/342053 | 92<br>নাম : প্রতিমা চক্রবর্তী<br>স্বামীর নাম: লালজী চক্রবর্তী<br>বাড়ির নং : n0007<br>বয়স : 62 লিঙ্গ : মহিলা<br>ফটো উপলব্ধ             | WB/34/233/342243 | 93<br>নাম : পৌতম চক্রবর্তী<br>পিতার নাম: লালজী চক্রবর্তী<br>বাড়ির নং : n0007<br>বয়স : 46 লিঙ্গ : পুরুষ<br>ফটো উপলব্ধ          | FKP1140284       |
| 94<br>নাম : ধীরেন চক্রবর্তী<br>পিতার নাম: পদাশোচন চক্রবর্তী<br>বাড়ির নং : n0009<br>বয়স : 64 লিঙ্গ : পুরুষ<br>ফটো উপলব্ধ      | WB/34/233/342004 | 95<br>নাম : বৃহস্পতি চক্রবর্তী<br>স্বামীর নাম: ধীরেন চক্রবর্তী<br>বাড়ির নং : n0009<br>বয়স : 60 লিঙ্গ : মহিলা<br>ফটো উপলব্ধ            | WB/34/233/342131 | 96<br>নাম : দেবাশিষ চক্রবর্তী<br>পিতার নাম: ধীরেন চক্রবর্তী<br>বাড়ির নং : n0009<br>বয়স : 46 লিঙ্গ : পুরুষ<br>ফটো উপলব্ধ       | FKP1139609       |
| 97<br>নাম : অতিন চক্রবর্তী<br>পিতার নাম: ধীরেন চক্রবর্তী<br>বাড়ির নং : n0009<br>বয়স : 38 লিঙ্গ : পুরুষ<br>ফটো উপলব্ধ         | FKP2179455       | 98<br>নাম : সোমা চক্রবর্তী<br>স্বামীর নাম: শুকদেব চক্রবর্তী<br>বাড়ির নং : n0009<br>বয়স : 50 লিঙ্গ : মহিলা<br>ফটো উপলব্ধ               | FKP1819689       | 99<br>নাম : শকুন্তলা চক্রবর্তী<br>স্বামীর নাম: মহাদেব চক্রবর্তী<br>বাড়ির নং : n0009<br>বয়স : 48 লিঙ্গ : মহিলা<br>ফটো উপলব্ধ   | WB/34/233/342626 |
| 100<br>নাম : তপন চক্রবর্তী<br>পিতার নাম: রাধিকা প্রসাদ চক্রবর্তী<br>বাড়ির নং : n0010<br>বয়স : 81 লিঙ্গ : পুরুষ<br>ফটো উপলব্ধ | WB/34/233/342677 | 101<br>নাম : বিপিন চন্দ্র চক্রবর্তী<br>পিতার নাম: রাধিকা প্রসাদ চক্রবর্তী<br>বাড়ির নং : n0010<br>বয়স : 73 লিঙ্গ : পুরুষ<br>ফটো উপলব্ধ | WB/34/233/342005 | 102<br>নাম : ইরারানী চক্রবর্তী<br>স্বামীর নাম: বিপিন চক্রবর্তী<br>বাড়ির নং : n0010<br>বয়স : 62 লিঙ্গ : মহিলা<br>ফটো উপলব্ধ    | WB/34/233/342132 |
| 103<br>নাম : সুলেখা চক্রবর্তী<br>স্বামীর নাম: সঞ্জিত চক্রবর্তী<br>বাড়ির নং : n0012<br>বয়স : 33 লিঙ্গ : মহিলা<br>ফটো উপলব্ধ   | XWK1433184       | 104<br>নাম : রঞ্জিত কুমার চক্রবর্তী<br>পিতার নাম: শ্রীহরি চক্রবর্তী<br>বাড়ির নং : n0012<br>বয়স : 52 লিঙ্গ : পুরুষ<br>ফটো উপলব্ধ       | WB/34/233/342249 | 105<br>নাম : স্বপন চক্রবর্তী<br>পিতার নাম: তাপস চক্রবর্তী<br>বাড়ির নং : n0011<br>বয়স : 35 লিঙ্গ : পুরুষ<br>ফটো উপলব্ধ         | XWK1433176       |
| 106<br>নাম : পূর্ণিমা চক্রবর্তী<br>স্বামীর নাম: তাপস চক্রবর্তী<br>বাড়ির নং : n0011<br>বয়স : 51 লিঙ্গ : মহিলা<br>ফটো উপলব্ধ   | WB/34/233/342450 | 107<br>নাম : ময়না চক্রবর্তী<br>স্বামীর নাম: লালমোহন চক্রবর্তী<br>বাড়ির নং : n0011<br>বয়স : 77 লিঙ্গ : মহিলা<br>ফটো উপলব্ধ            | WB/34/233/342265 | 108<br>নাম : নিমাই চক্রবর্তী<br>পিতার নাম: বিপিন চক্রবর্তী<br>বাড়ির নং : n0010<br>বয়স : 46 লিঙ্গ : পুরুষ<br>ফটো উপলব্ধ        | FKP1138486       |
| 109<br>নাম : আশালতা চক্রবর্তী<br>স্বামীর নাম: উত্তম চক্রবর্তী<br>বাড়ির নং : n0008<br>বয়স : 43 লিঙ্গ : মহিলা<br>ফটো উপলব্ধ    | FKP1695162       | 110<br>নাম : শোভা চক্রবর্তী<br>স্বামীর নাম: গুরুপদ চক্রবর্তী<br>বাড়ির নং : n0008<br>বয়স : 49 লিঙ্গ : মহিলা<br>ফটো উপলব্ধ              | FKP1138932       | 111<br>নাম : উত্তম চক্রবর্তী<br>পিতার নাম: শিশুলাল চক্রবর্তী<br>বাড়ির নং : বামুন্ডিহা<br>বয়স : 47 লিঙ্গ : পুরুষ<br>ফটো উপলব্ধ | FKP1140219       |
| 112<br>নাম : সুকোমল চক্রবর্তী<br>পিতার নাম: গুরুপদ চক্রবর্তী<br>বাড়ির নং : n0008<br>বয়স : 32 লিঙ্গ : পুরুষ<br>ফটো উপলব্ধ     | XWK1433168       | 113<br>নাম : বেলারানী চক্রবর্তী<br>স্বামীর নাম: শিশুলাল চক্রবর্তী<br>বাড়ির নং : n0008<br>বয়স : 58 লিঙ্গ : মহিলা<br>ফটো উপলব্ধ         | XWK2153351       | 114<br>নাম : মনোজ মুখার্জী<br>পিতার নাম: অশ্বিনী মুখার্জী<br>বাড়ির নং : এন0008<br>বয়স : 24 লিঙ্গ : পুরুষ<br>ফটো উপলব্ধ        | XWK2094803       |
| 115<br>নাম : সরস্বতী চক্রবর্তী<br>স্বামীর নাম: সুকোমল চক্রবর্তী<br>বাড়ির নং : নং 564<br>বয়স : 25 লিঙ্গ : মহিলা<br>ফটো উপলব্ধ | XWK2357986       | 116<br>নাম : সাধন চক্রবর্তী<br>পিতার নাম: কিরীটি ভূষণ চক্রবর্তী<br>বাড়ির নং : n0008<br>বয়স : 67 লিঙ্গ : পুরুষ<br>ফটো উপলব্ধ           | FKP1224831       | 117<br>নাম : পাপিয়া চক্রবর্তী<br>স্বামীর নাম: রাজেশ চক্রবর্তী<br>বাড়ির নং : n0008<br>বয়স : 27 লিঙ্গ : মহিলা<br>ফটো উপলব্ধ    | XWK1846559       |
| 118<br>নাম : অঞ্জনা চক্রবর্তী<br>স্বামীর নাম: সাধন চক্রবর্তী<br>বাড়ির নং : n0008<br>বয়স : 57 লিঙ্গ : মহিলা<br>ফটো উপলব্ধ     | FKP2277499       | 119<br>নাম : শীশুলাল চক্রবর্তী<br>পিতার নাম: কিরীটিভূষণ চক্রবর্তী<br>বাড়ির নং : n0008<br>বয়স : 67 লিঙ্গ : পুরুষ<br>ফটো উপলব্ধ         | XWK2153344       | 120<br>নাম : রীতা মুখার্জী<br>স্বামীর নাম: অশ্বিনী মুখার্জী<br>বাড়ির নং : n0008<br>বয়স : 41 লিঙ্গ : মহিলা<br>ফটো উপলব্ধ       | XWK1675149       |

|  |                                |  |                                |  |                                |
|--|--------------------------------|--|--------------------------------|--|--------------------------------|
| 121<br>নাম : মুক্তা চক্রবর্তী<br>স্বামীর নাম : স্বপন চক্রবর্তী<br>বাড়ির নং : নং0<br>বয়স : 27 লিঙ্গ : মহিলা         | XWK2108124<br>ফটো উপলব্ধ       | 122<br>নাম : সোমনাথ চক্রবর্তী<br>পিতার নাম : গুরুপদ চক্রবর্তী<br>বাড়ির নং : n0008<br>বয়স : 28 লিঙ্গ : পুরুষ            | XWK1846500<br>ফটো উপলব্ধ       | 123<br>নাম : নিহারিকা চক্রবর্তী<br>স্বামীর নাম : হিরণ্য চক্রবর্তী<br>বাড়ির নং : বামুনডিহা<br>বয়স : 24 লিঙ্গ : মহিলা  | XWK2323376<br>ফটো উপলব্ধ       |
| 124<br>নাম : রাজেশ চক্রবর্তী<br>পিতার নাম : সাধন চক্রবর্তী<br>বাড়ির নং : n0008<br>বয়স : 41 লিঙ্গ : পুরুষ           | FKP1819697<br>ফটো উপলব্ধ       | 125<br>নাম : লক্ষ্মী মুখার্জী<br>স্বামীর নাম : মনোজ মুখার্জী<br>বাড়ির নং : 008<br>বয়স : 20 লিঙ্গ : মহিলা               | XWK2579159<br>ফটো উপলব্ধ       | 126<br>নাম : মামনি মাঝি<br>স্বামীর নাম : স্বপন মাঝি মাঝি<br>বাড়ির নং : নং0167<br>বয়স : 27 লিঙ্গ : মহিলা              | XWK2304855<br>ফটো উপলব্ধ       |
| 127<br>নাম : রেবা গাঙ্গুলী<br>স্বামীর নাম : প্রদীপ কুমার গাঙ্গুলী<br>বাড়ির নং : n0035<br>বয়স : 45 লিঙ্গ : মহিলা    | FKP2341089<br>ফটো উপলব্ধ       | 128<br>নাম : দুর্গামনি টিকাইৎ<br>স্বামীর নাম : অশ্বিনী কুমার টিকাইৎ<br>বাড়ির নং : n0035<br>বয়স : 75 লিঙ্গ : মহিলা      | WB/34/233/342144<br>ফটো উপলব্ধ | 129<br>নাম : অলক কুমার গাঙ্গুলি<br>পিতার নাম : অশ্বিনী গাঙ্গুলী<br>বাড়ির নং : n0035<br>বয়স : 59 লিঙ্গ : পুরুষ        | XWK2153211<br>ফটো উপলব্ধ       |
| 130<br>নাম : প্রদীপ কুমার গাঙ্গুলী<br>পিতার নাম : অশ্বিনী গাঙ্গুলী<br>বাড়ির নং : n0035<br>বয়স : 56 লিঙ্গ : পুরুষ   | XWK2233351<br>ফটো উপলব্ধ       | 131<br>নাম : শামলী গাঙ্গুলী<br>স্বামীর নাম : গনেশ গাঙ্গুলী<br>বাড়ির নং : n0035<br>বয়স : 28 লিঙ্গ : মহিলা               | XWK1846534<br>ফটো উপলব্ধ       | 132<br>নাম : কার্তিক গাঙ্গুলি<br>পিতার নাম : অশ্বিনী গাঙ্গুলী<br>বাড়ির নং : বামুনডিহা<br>বয়স : 46 লিঙ্গ : পুরুষ      | FKP1139302<br>ফটো উপলব্ধ       |
| 133<br>নাম : বাসন্তী গাঙ্গুলী<br>স্বামীর নাম : দিপক গাঙ্গুলী<br>বাড়ির নং : n0035<br>বয়স : 58 লিঙ্গ : মহিলা         | WB/34/233/342140<br>ফটো উপলব্ধ | 134<br>নাম : গনেশ গাঙ্গুলী<br>পিতার নাম : অশ্বিনী গাঙ্গুলী<br>বাড়ির নং : n0035<br>বয়স : 48 লিঙ্গ : পুরুষ               | FKP1140185<br>ফটো উপলব্ধ       | 135<br>নাম : প্রতীমা গাঙ্গুলী<br>স্বামীর নাম : কার্তিক গাঙ্গুলী<br>বাড়ির নং : n0035<br>বয়স : 30 লিঙ্গ : মহিলা        | XWK1760198<br>ফটো উপলব্ধ       |
| 136<br>নাম : শ্রাবনী গাঙ্গুলী<br>স্বামীর নাম : অলক গাঙ্গুলী<br>বাড়ির নং : n0035<br>বয়স : 46 লিঙ্গ : মহিলা          | FKP2034841<br>ফটো উপলব্ধ       | 137<br>নাম : সরস্বতী তত্ত্ববায়<br>স্বামীর নাম : সুধীর তত্ত্ববায়<br>বাড়ির নং : n0030<br>বয়স : 34 লিঙ্গ : মহিলা        | XWK1675206<br>ফটো উপলব্ধ       | 138<br>নাম : সুধীর তত্ত্ববায়<br>স্বামীর নাম : বিজলী তত্ত্ববায়<br>বাড়ির নং : n0030<br>বয়স : 41 লিঙ্গ : পুরুষ        | FKP2035053<br>ফটো উপলব্ধ       |
| 139<br>নাম : বিজলী তত্ত্ববায়<br>স্বামীর নাম : সতীশ তত্ত্ববায়<br>বাড়ির নং : n0030<br>বয়স : 92 লিঙ্গ : মহিলা       | WB/34/233/342547<br>ফটো উপলব্ধ | 140<br>নাম : ললিতা তত্ত্ববায়<br>স্বামীর নাম : নিত্যানন্দ তত্ত্ববায়<br>বাড়ির নং : n0029<br>বয়স : 39 লিঙ্গ : মহিলা     | XWK1353739<br>ফটো উপলব্ধ       | 141<br>নাম : পুতল তত্ত্ববায়<br>স্বামীর নাম : গৌড়র তত্ত্ববায়<br>বাড়ির নং : n0029<br>বয়স : 35 লিঙ্গ : মহিলা         | XWK1005586<br>ফটো উপলব্ধ       |
| 142<br>নাম : গৌড়র তত্ত্ববায়<br>পিতার নাম : পূর্ণচন্দ্র তত্ত্ববায়<br>বাড়ির নং : n0029<br>বয়স : 36 লিঙ্গ : পুরুষ  | XWK1005594<br>ফটো উপলব্ধ       | 143<br>নাম : নিত্যানন্দ তত্ত্ববায়<br>পিতার নাম : পূর্ণচন্দ্র তত্ত্ববায়<br>বাড়ির নং : n0029<br>বয়স : 38 লিঙ্গ : পুরুষ | XWK1005578<br>ফটো উপলব্ধ       | 144<br>নাম : সেফালী তত্ত্ববায়<br>স্বামীর নাম : পূর্ণচন্দ্র তত্ত্ববায়<br>বাড়ির নং : n0029<br>বয়স : 62 লিঙ্গ : মহিলা | WB/34/233/342657<br>ফটো উপলব্ধ |
| 145<br>নাম : পূর্ণচন্দ্র তত্ত্ববায়<br>পিতার নাম : জ্যোতি তত্ত্ববায়<br>বাড়ির নং : n0029<br>বয়স : 67 লিঙ্গ : পুরুষ | WB/34/233/342648<br>ফটো উপলব্ধ | 146<br>নাম : লখীন্দর তত্ত্ববায়<br>পিতার নাম : নিত্যানন্দ তত্ত্ববায়<br>বাড়ির নং : এন0029<br>বয়স : 20 লিঙ্গ : পুরুষ    | XWK2541241<br>ফটো উপলব্ধ       | 147<br>নাম : রেখা তত্ত্ববায়<br>স্বামীর নাম : আনন্দ তত্ত্ববায়<br>বাড়ির নং : n0028<br>বয়স : 34 লিঙ্গ : মহিলা         | XWK1675198<br>ফটো উপলব্ধ       |
| 148<br>নাম : আনন্দ তত্ত্ববায়<br>পিতার নাম : নরেন তত্ত্ববায়<br>বাড়ির নং : n0028<br>বয়স : 48 লিঙ্গ : পুরুষ         | XWK0715706<br>ফটো উপলব্ধ       | 149<br>নাম : বৃধন তত্ত্ববায়<br>স্বামীর নাম : নরেন তত্ত্ববায়<br>বাড়ির নং : n0028<br>বয়স : 67 লিঙ্গ : মহিলা            | WB/34/233/342647<br>ফটো উপলব্ধ | 150<br>নাম : মঞ্জুড়া তত্ত্ববায়<br>স্বামীর নাম : কার্তিক তত্ত্ববায়<br>বাড়ির নং : n0027<br>বয়স : 52 লিঙ্গ : মহিলা   | WB/34/233/342645<br>ফটো উপলব্ধ |

|     |            |  |            |     |             |   |            |     |                  |   |            |
|-----|------------|--|------------|-----|-------------|---|------------|-----|------------------|---|------------|
| 151 | XWK1760180 | নাম : ভাঙ্গুর তন্তুবায়<br>পিতার নাম: ফটিক তন্তুবায়<br>বাড়ির নং : n0027<br>বয়স : 29 লিঙ্গ : পুরুষ         | ফটো উপলব্ধ | 152 | XWK22525483 | নাম : শশাঙ্কর তন্তুবায়<br>মায়ের নাম: মঞ্জুরা তন্তুবায়<br>বাড়ির নং : এন0027<br>বয়স : 27 লিঙ্গ : পুরুষ | ফটো উপলব্ধ | 153 | FKP2277523       | নাম : সরস্বতী তন্তুবায়<br>স্বামীর নাম: মিশ্র তন্তুবায়<br>বাড়ির নং : n0016<br>বয়স : 57 লিঙ্গ : মহিলা | ফটো উপলব্ধ |
| 154 | FKP2035004 | নাম : শকুন্তলা তন্তুবায়<br>স্বামীর নাম: অনিলা বরন তন্তুবায়<br>বাড়ির নং : n0015<br>বয়স : 46 লিঙ্গ : মহিলা | ফটো উপলব্ধ | 155 | XWK2202505  | নাম : লক্ষন তন্তুবায়<br>পিতার নাম: মানিক তন্তুবায়<br>বাড়ির নং : n0047<br>বয়স : 24 লিঙ্গ : পুরুষ       | ফটো উপলব্ধ | 156 | XWK2094795       | নাম : সুকুমার তন্তুবায়<br>পিতার নাম: মিশ্র তন্তুবায়<br>বাড়ির নং : এন0016<br>বয়স : 25 লিঙ্গ : পুরুষ  | ফটো উপলব্ধ |
| 157 | XWK2362754 | নাম : শংকর তন্তুবায়<br>মায়ের নাম: মঞ্জুরা তন্তুবায়<br>বাড়ির নং : নং 027<br>বয়স : 24 লিঙ্গ : পুরুষ       | ফটো উপলব্ধ | 158 | FKP2034999  | নাম : অনিলা তন্তুবায়<br>পিতার নাম: ফকির তন্তুবায়<br>বাড়ির নং : n0015<br>বয়স : 48 লিঙ্গ : পুরুষ        | ফটো উপলব্ধ | 159 | XWK1963891       | নাম : মহানন্দ দাস মহন্ত<br>পিতার নাম: গোপাল দাস মহন্ত<br>বাড়ির নং : n0045<br>বয়স : 26 লিঙ্গ : পুরুষ   | ফটো উপলব্ধ |
| 160 | XWK2094183 | নাম : তাপস কড়ামুদি<br>পিতার নাম: হরিপদ কড়ামুদি<br>বাড়ির নং : n0020<br>বয়স : 26 লিঙ্গ : পুরুষ             | ফটো উপলব্ধ | 161 | XWK1675214  | নাম : চাপা কড়ামুদি<br>পিতার নাম: ভরত কড়ামুদি<br>বাড়ির নং : n0036<br>বয়স : 30 লিঙ্গ : মহিলা            | ফটো উপলব্ধ | 162 | XWK1846567       | নাম : লতিকা কড়া মুদি<br>স্বামীর নাম: অজিত কড়া মুদি<br>বাড়ির নং : n0013<br>বয়স : 28 লিঙ্গ : মহিলা    | ফটো উপলব্ধ |
| 163 | XWK1846575 | নাম : মালাবতী কড়া মুদি<br>স্বামীর নাম: হারাধন কড়া মুদি<br>বাড়ির নং : n0033<br>বয়স : 31 লিঙ্গ : মহিলা     | ফটো উপলব্ধ | 164 | XWK1846583  | নাম : বীরষারাম মুদি<br>পিতার নাম: ক্ষেপাকর মুদি<br>বাড়ির নং : n0038<br>বয়স : 28 লিঙ্গ : পুরুষ           | ফটো উপলব্ধ | 165 | XWK1555499       | নাম : লম্বোদর কড়ামুদি<br>পিতার নাম: নিখিল কড়ামুদি<br>বাড়ির নং : n0019<br>বয়স : 33 লিঙ্গ : পুরুষ     | ফটো উপলব্ধ |
| 166 | XWK1412535 | নাম : লতিকা মুদি<br>স্বামীর নাম: অশোক কড়া মুদি<br>বাড়ির নং : n0197<br>বয়স : 35 লিঙ্গ : মহিলা              | ফটো উপলব্ধ | 167 | FKP1139898  | নাম : বুদ্ধেশ্বর কড়া মুদি<br>পিতার নাম: বাদল কড়া মুদি<br>বাড়ির নং : n0022<br>বয়স : 48 লিঙ্গ : পুরুষ   | ফটো উপলব্ধ | 168 | XWK2390540       | নাম : আকাশ কড়ামুদী<br>পিতার নাম: শক্তিপদ কড়ামুদী<br>বাড়ির নং : নং 0024<br>বয়স : 22 লিঙ্গ : পুরুষ    | ফটো উপলব্ধ |
| 169 | XWK2362739 | নাম : মঞ্জুরা কড়া মুদি<br>পিতার নাম: বিজয় কড়া মুদি<br>বাড়ির নং : নং 136<br>বয়স : 23 লিঙ্গ : মহিলা       | ফটো উপলব্ধ | 170 | XWK2357895  | নাম : সুরজিৎ কড়ামুদী<br>পিতার নাম: নিরঞ্জন কড়ামুদী<br>বাড়ির নং : নং 020<br>বয়স : 22 লিঙ্গ : পুরুষ     | ফটো উপলব্ধ | 171 | XWK2228260       | নাম : মিহলা মুদি<br>স্বামীর নাম: খোঁপাকর মুদি<br>বাড়ির নং : n0038<br>বয়স : 56 লিঙ্গ : মহিলা           | ফটো উপলব্ধ |
| 172 | XWK2228252 | নাম : খোঁপাকর মুদি<br>পিতার নাম: অনন্তলাল মুদি<br>বাড়ির নং : n0038<br>বয়স : 46 লিঙ্গ : পুরুষ               | ফটো উপলব্ধ | 173 | XWK2308468  | নাম : অজয় মুদি<br>পিতার নাম: সনাতন মুদি<br>বাড়ির নং : নং0136<br>বয়স : 23 লিঙ্গ : পুরুষ                 | ফটো উপলব্ধ | 174 | XWK1675156       | নাম : সাবিত্রী কড়া মুদি<br>স্বামীর নাম: লম্বোদর মুদি<br>বাড়ির নং : n0019<br>বয়স : 30 লিঙ্গ : মহিলা   | ফটো উপলব্ধ |
| 175 | XWK1555507 | নাম : সংগ্রাম মুদি<br>পিতার নাম: ক্ষেপাকর মুদি<br>বাড়ির নং : n0038<br>বয়স : 31 লিঙ্গ : পুরুষ               | ফটো উপলব্ধ | 176 | XWK2153450  | নাম : কচি করামুদী<br>স্বামীর নাম: ভরত মুদি<br>বাড়ির নং : n0036<br>বয়স : 62 লিঙ্গ : মহিলা                | ফটো উপলব্ধ | 177 | XWK1946656       | নাম : জলেশ্বরী কড়ামুদি<br>স্বামীর নাম: নগেন কড়ামুদি<br>বাড়ির নং : n0020<br>বয়স : 34 লিঙ্গ : মহিলা   | ফটো উপলব্ধ |
| 178 | XWK1946680 | নাম : পূর্ণিমা মুদি<br>স্বামীর নাম: অবিনাশ মুদি<br>বাড়ির নং : n0034<br>বয়স : 32 লিঙ্গ : মহিলা              | ফটো উপলব্ধ | 179 | XWK1249259  | নাম : অশোক কড়ামুদি<br>পিতার নাম: গুরুপদ কড়ামুদি<br>বাড়ির নং : n0025<br>বয়স : 35 লিঙ্গ : পুরুষ         | ফটো উপলব্ধ | 180 | WB/34/233/342622 | নাম : সরস্বতী মুদি<br>স্বামীর নাম: গুরুপদ মুদি<br>বাড়ির নং : n0025<br>বয়স : 54 লিঙ্গ : মহিলা          | ফটো উপলব্ধ |

|  |                  |            |  |                  |            |  |                  |            |
|--|------------------|------------|--|------------------|------------|--|------------------|------------|
| 181<br>নাম : গুরুপদ মুদি<br>পিতার নাম: যোগিন্দ্র মুদি<br>বাড়ির নং : n0025<br>বয়স : 58 লিঙ্গ : পুরুষ      | WB/34/233/342619 | ফটো উপলব্ধ | 182<br>নাম : শক্তিপদ কড়ামুদি<br>পিতার নাম: সুশীল কড়ামুদি<br>বাড়ির নং : n0024<br>বয়স : 38 লিঙ্গ : পুরুষ   | XWK0715805       | ফটো উপলব্ধ | 183<br>নাম : সন্ধ্যা মুদি<br>স্বামীর নাম: শুশীল মুদি<br>বাড়ির নং : n0024<br>বয়স : 57 লিঙ্গ : মহিলা         | FKP2035228       | ফটো উপলব্ধ |
| 184<br>নাম : শুশীল মুদি<br>পিতার নাম: যোগিন্দ্র মুদি<br>বাড়ির নং : n0024<br>বয়স : 62 লিঙ্গ : পুরুষ       | FKP2035210       | ফটো উপলব্ধ | 185<br>নাম : সনাতন কড়ামুদি<br>পিতার নাম: শম্ভু মুদি<br>বাড়ির নং : n0023<br>বয়স : 55 লিঙ্গ : পুরুষ         | XWK1353762       | ফটো উপলব্ধ | 186<br>নাম : মঞ্জলী কড়া মুদি<br>পিতার নাম: সনাতন কড়া মুদি<br>বাড়ির নং : এন0023<br>বয়স : 20 লিঙ্গ : মহিলা | XWK2550168       | ফটো উপলব্ধ |
| 187<br>নাম : দিপালী মুদি<br>স্বামীর নাম: বুদ্ধেশ্বর মুদি<br>বাড়ির নং : n0022<br>বয়স : 38 লিঙ্গ : মহিলা   | XWK1353754       | ফটো উপলব্ধ | 188<br>নাম : সন্তা মুদি<br>স্বামীর নাম: বাদল মুদি<br>বাড়ির নং : n0022<br>বয়স : 62 লিঙ্গ : মহিলা            | WB/34/233/342641 | ফটো উপলব্ধ | 189<br>নাম : নিরঞ্জন কড়ামুদি<br>পিতার নাম: হরিপদ কড়ামুদি<br>বাড়ির নং : n0020<br>বয়স : 49 লিঙ্গ : পুরুষ   | FKP2035236       | ফটো উপলব্ধ |
| 190<br>নাম : জননী মুদি<br>স্বামীর নাম: হরিপদ মুদি<br>বাড়ির নং : n0020<br>বয়স : 69 লিঙ্গ : মহিলা          | WB/34/233/342350 | ফটো উপলব্ধ | 191<br>নাম : হরিপদ মুদি<br>পিতার নাম: লক্ষীরাম মুদি<br>বাড়ির নং : n0020<br>বয়স : 73 লিঙ্গ : পুরুষ          | WB/34/233/342306 | ফটো উপলব্ধ | 192<br>নাম : কম্পনা মুদি<br>স্বামীর নাম: নিখিল মুদি<br>বাড়ির নং : n0019<br>বয়স : 54 লিঙ্গ : মহিলা          | WB/34/233/342682 | ফটো উপলব্ধ |
| 193<br>নাম : নিখিল মুদি<br>পিতার নাম: লক্ষীরাম মুদি<br>বাড়ির নং : n0019<br>বয়স : 58 লিঙ্গ : পুরুষ        | WB/34/233/342649 | ফটো উপলব্ধ | 194<br>নাম : ঝুনুকড়া মুদি<br>স্বামীর নাম: মিহিরকড়া মুদি<br>বাড়ির নং : n0014<br>বয়স : 47 লিঙ্গ : মহিলা    | FKP2035095       | ফটো উপলব্ধ | 195<br>নাম : মিহির মুদি<br>পিতার নাম: অতুল মুদি<br>বাড়ির নং : n0014<br>বয়স : 55 লিঙ্গ : পুরুষ              | WB/34/233/342006 | ফটো উপলব্ধ |
| 196<br>নাম : মালতী কড়ামুদি<br>স্বামীর নাম: বসন্ত কড়ামুদি<br>বাড়ির নং : n0013<br>বয়স : 36 লিঙ্গ : মহিলা | XWK1005610       | ফটো উপলব্ধ | 197<br>নাম : অজিত মুদি<br>পিতার নাম: সহদেব মুদি<br>বাড়ির নং : n0013<br>বয়স : 32 লিঙ্গ : পুরুষ              | XWK1760123       | ফটো উপলব্ধ | 198<br>নাম : চাঁপা মুদি<br>স্বামীর নাম: লাল্টু মুদি<br>বাড়ির নং : n0013<br>বয়স : 37 লিঙ্গ : মহিলা          | XWK1005628       | ফটো উপলব্ধ |
| 199<br>নাম : লাল্টু মুদি<br>পিতার নাম: সহদেব মুদি<br>বাড়ির নং : n0013<br>বয়স : 43 লিঙ্গ : পুরুষ          | XWK1555523       | ফটো উপলব্ধ | 200<br>নাম : কম্পনা মুদি<br>স্বামীর নাম: সহদেব মুদি<br>বাড়ির নং : n0013<br>বয়স : 59 লিঙ্গ : মহিলা          | WB/34/233/342643 | ফটো উপলব্ধ | 201<br>নাম : সহদেব মুদি<br>পিতার নাম: আনন্দ মুদি<br>বাড়ির নং : n0013<br>বয়স : 64 লিঙ্গ : পুরুষ             | XWK2678043       | ফটো উপলব্ধ |
| 202<br>নাম : সাবিত্রী মুদি<br>স্বামীর নাম: হরিপদ মুদি<br>বাড়ির নং : n0013<br>বয়স : 46 লিঙ্গ : মহিলা      | FKP1138940       | ফটো উপলব্ধ | 203<br>নাম : হরিপদ মুদি<br>পিতার নাম: পূর্ণ মুদি<br>বাড়ির নং : n0013<br>বয়স : 53 লিঙ্গ : পুরুষ             | WB/34/233/342209 | ফটো উপলব্ধ | 204<br>নাম : হারাধন মুদি<br>পিতার নাম: সুচাদ মুদি<br>বাড়ির নং : n0033<br>বয়স : 35 লিঙ্গ : পুরুষ            | XWK1249200       | ফটো উপলব্ধ |
| 205<br>নাম : আদরী মুদি<br>স্বামীর নাম: সুচাদ মুদি<br>বাড়ির নং : n0033<br>বয়স : 61 লিঙ্গ : মহিলা          | FKP2035194       | ফটো উপলব্ধ | 206<br>নাম : সুচাঁদ মুদি<br>পিতার নাম: শ্রাবন মুদি<br>বাড়ির নং : n0033<br>বয়স : 72 লিঙ্গ : পুরুষ           | FKP2035186       | ফটো উপলব্ধ | 207<br>নাম : সংক্রান্তী মুদি<br>স্বামীর নাম: সঞ্জয় মুদি<br>বাড়ির নং : n0020<br>বয়স : 40 লিঙ্গ : মহিলা     | XWK0715771       | ফটো উপলব্ধ |
| 208<br>নাম : নাগেন কারামুদী<br>পিতার নাম: হরিপদ কড়া মুদি<br>বাড়ির নং : n0020<br>বয়স : 40 লিঙ্গ : পুরুষ  | FKP2341121       | ফটো উপলব্ধ | 209<br>নাম : পদ্মা কড়ামুদি<br>স্বামীর নাম: নিরঞ্জন কড়ামুদি<br>বাড়ির নং : n0020<br>বয়স : 42 লিঙ্গ : মহিলা | FKP2341113       | ফটো উপলব্ধ | 210<br>নাম : সঞ্জয় মুদি<br>পিতার নাম: হরিপদ মুদি<br>বাড়ির নং : n0020<br>বয়স : 46 লিঙ্গ : পুরুষ            | FKP1139690       | ফটো উপলব্ধ |

|   |                          |  |                          |  |                          |
|---|--------------------------|--|--------------------------|--|--------------------------|
| 211<br>নাম : রিক্ত মুদী<br>স্বামীর নাম: কমল মুদী<br>বাড়ির নং : নং 0156<br>বয়স : 30 লিঙ্গ : মহিলা          | XWK2389906<br>ফটো উপলব্ধ | 212<br>নাম : অমীর মাঝি<br>পিতার নাম: অরুণ মাঝি<br>বাড়ির নং : নং 107<br>বয়স : 24 লিঙ্গ : পুরুষ          | XWK2348704<br>ফটো উপলব্ধ | 213<br>নাম : জিতেন্দ্রনাথ মাঝি<br>পিতার নাম: কাশিনাথ মাঝি<br>বাড়ির নং : নং 70<br>বয়স : 22 লিঙ্গ : পুরুষ    | XWK2348712<br>ফটো উপলব্ধ |
| 214<br>নাম : মনিকা মাঝী<br>স্বামীর নাম: নারান চন্দ্র মাঝী<br>বাড়ির নং : নং 106<br>বয়স : 23 লিঙ্গ : মহিলা  | XWK2362671<br>ফটো উপলব্ধ | 215<br>নাম : টুসু মাঝি<br>স্বামীর নাম: ভাগ্য মাঝি<br>বাড়ির নং : এন0106<br>বয়স : 23 লিঙ্গ : মহিলা       | XWK2483964<br>ফটো উপলব্ধ | 216<br>নাম : মঞ্জুড়া টুডু<br>স্বামীর নাম: অজয় টুডু<br>বাড়ির নং : এন0106<br>বয়স : 23 লিঙ্গ : মহিলা        | XWK2484939<br>ফটো উপলব্ধ |
| 217<br>নাম : কুশল মাঝি<br>পিতার নাম: ছট্টলাল মাঝি<br>বাড়ির নং : এন0106<br>বয়স : 21 লিঙ্গ : পুরুষ          | XWK2484707<br>ফটো উপলব্ধ | 218<br>নাম : মাধুরী মাঝি<br>পিতার নাম: গুরুপদ মাঝি<br>বাড়ির নং : এন0109<br>বয়স : 26 লিঙ্গ : মহিলা      | XWK2486561<br>ফটো উপলব্ধ | 219<br>নাম : জ্যোৎসনা মাঝি<br>স্বামীর নাম: ভীম মাঝি<br>বাড়ির নং : নং0192<br>বয়স : 28 লিঙ্গ : মহিলা         | XWK2308823<br>ফটো উপলব্ধ |
| 220<br>নাম : নয়ন মনি মাঝি<br>পিতার নাম: অম্বুজ মাঝি<br>বাড়ির নং : নং0190<br>বয়স : 26 লিঙ্গ : মহিলা       | XWK2299949<br>ফটো উপলব্ধ | 221<br>নাম : সুলেখা মাঝি<br>স্বামীর নাম: কুন্ডিলাস মাঝি<br>বাড়ির নং : নং 121<br>বয়স : 26 লিঙ্গ : মহিলা | XWK2346914<br>ফটো উপলব্ধ | 222<br>নাম : কৃষ্ণ পদ মাঝি<br>পিতার নাম: বৈদ্যনাথ মাঝি<br>বাড়ির নং : নং183<br>বয়স : 28 লিঙ্গ : পুরুষ       | XWK2308286<br>ফটো উপলব্ধ |
| 223<br>নাম : সুজাতা মুদি<br>পিতার নাম: ফেপা কর মুদি<br>বাড়ির নং : নং<br>বয়স : 25 লিঙ্গ : মহিলা            | XWK2308237<br>ফটো উপলব্ধ | 224<br>নাম : অজয় মাঝি<br>পিতার নাম: ছট্টলাল মাঝি<br>বাড়ির নং : নং<br>বয়স : 26 লিঙ্গ : পুরুষ           | XWK2300028<br>ফটো উপলব্ধ | 225<br>নাম : মনিকা মাঝি<br>পিতার নাম: অম্বুজ মাঝি<br>বাড়ির নং : নং0109<br>বয়স : 23 লিঙ্গ : মহিলা           | XWK2308500<br>ফটো উপলব্ধ |
| 226<br>নাম : বিক্রম মাঝি<br>পিতার নাম: গুরুপদ মাঝি<br>বাড়ির নং : n0109<br>বয়স : 27 লিঙ্গ : পুরুষ          | XWK1946698<br>ফটো উপলব্ধ | 227<br>নাম : কালিপদ মাঝি<br>পিতার নাম: নিবু মাঝি<br>বাড়ির নং : n00<br>বয়স : 26 লিঙ্গ : পুরুষ           | XWK2204816<br>ফটো উপলব্ধ | S2 228<br>নাম : অমিতা মাঝী<br>পিতার নাম: সুভাষ মাঝী<br>বাড়ির নং : নং 063<br>বয়স : 22 লিঙ্গ : মহিলা         | XWK2357812<br>ফটো উপলব্ধ |
| 229<br>নাম : সরলতা মাঝী<br>স্বামীর নাম: ধনঞ্জয় মাঝী<br>বাড়ির নং : নং 0064<br>বয়স : 24 লিঙ্গ : মহিলা      | XWK2388692<br>ফটো উপলব্ধ | 230<br>নাম : সুসমা মাহাত<br>স্বামীর নাম: পীতাম্বর মাহাত<br>বাড়ির নং : n0048<br>বয়স : 24 লিঙ্গ : মহিলা  | XWK2202703<br>ফটো উপলব্ধ | 231<br>নাম : আভা মাহাত<br>পিতার নাম: দশরথ মাহাত<br>বাড়ির নং : n0073<br>বয়স : 25 লিঙ্গ : মহিলা              | XWK2202588<br>ফটো উপলব্ধ |
| 232<br>নাম : স্বপন মাহাত<br>পিতার নাম: রঞ্জিত মাহাত<br>বাড়ির নং : n0141<br>বয়স : 27 লিঙ্গ : পুরুষ         | XWK1963917<br>ফটো উপলব্ধ | 233<br>নাম : গান্ধারানী মাহাত<br>স্বামীর নাম: দিগম মাহাত<br>বাড়ির নং : n0037<br>বয়স : 45 লিঙ্গ : মহিলা | FKP2035061<br>ফটো উপলব্ধ | 234<br>নাম : সঞ্জয় কুমার মাহাত<br>পিতার নাম: প্রানকৃষ্ণ মাহাত<br>বাড়ির নং : নং0<br>বয়স : 43 লিঙ্গ : পুরুষ | FKP2290484<br>ফটো উপলব্ধ |
| 235<br>নাম : চন্দনা মাহাত<br>পিতার নাম: দীনবন্ধু মাহাত<br>বাড়ির নং : এন0154<br>বয়স : 25 লিঙ্গ : মহিলা     | XWK2308732<br>ফটো উপলব্ধ | 236<br>নাম : সুসমা মাহাত<br>পিতার নাম: বিমল কুমার মাহাত<br>বাড়ির নং : নং 045<br>বয়স : 22 লিঙ্গ : মহিলা | XWK2357911<br>ফটো উপলব্ধ | 237<br>নাম : চিরঞ্জিত মাহাত<br>পিতার নাম: হলধর মাহাত<br>বাড়ির নং : নং 060<br>বয়স : 22 লিঙ্গ : পুরুষ        | XWK2357952<br>ফটো উপলব্ধ |
| 238<br>নাম : সুপ্রিয়া মাহাত<br>পিতার নাম: গোবর্দ্ধন মাহাত<br>বাড়ির নং : নং 019<br>বয়স : 22 লিঙ্গ : মহিলা | XWK2357853<br>ফটো উপলব্ধ | 239<br>নাম : অপর্ণা মাহাত<br>স্বামীর নাম: শংকর মাহাত<br>বাড়ির নং : নং 163<br>বয়স : 23 লিঙ্গ : মহিলা    | XWK2362663<br>ফটো উপলব্ধ | 240<br>নাম : নীলিমা মাহাত<br>পিতার নাম: লক্ষ্মী কান্ত মাহাত<br>বাড়ির নং : এন0073<br>বয়স : 21 লিঙ্গ : মহিলা | XWK2486553<br>ফটো উপলব্ধ |

|     |            |  |            |     |            |  |            |     |            |   |            |
|-----|------------|--|------------|-----|------------|--|------------|-----|------------|---|------------|
| 241 | QQR7984602 | নাম : বেলা রানী মাহাত<br>স্বামীর নাম: স্বপন কুমার মাহাত<br>বাড়ির নং : এন0175<br>বয়স : 23 লিঙ্গ : মহিলা | ফটো উপলব্ধ | 242 | XWK2484624 | নাম : মুচিরাম মাহাত<br>পিতার নাম: বিভূতি মাহাত<br>বাড়ির নং : এন0087<br>বয়স : 21 লিঙ্গ : পুরুষ        | ফটো উপলব্ধ | 243 | XWK2484277 | নাম : সুলেখা মাহাত<br>স্বামীর নাম: মনোজ মাহাত<br>বাড়ির নং : এন0066<br>বয়স : 22 লিঙ্গ : মহিলা                | ফটো উপলব্ধ |
| 244 | XWK2484343 | নাম : রেনুকা মাহাত<br>স্বামীর নাম: অসিত মাহাত<br>বাড়ির নং : এন0073<br>বয়স : 21 লিঙ্গ : মহিলা           | ফটো উপলব্ধ | 245 | XWK2300085 | নাম : চিরঞ্জিত মাহাত<br>পিতার নাম: শক্তিপদ মাহাত<br>বাড়ির নং : নং0125<br>বয়স : 23 লিঙ্গ : পুরুষ      | ফটো উপলব্ধ | 246 | XWK2348696 | নাম : অসিত মাহাত<br>পিতার নাম: দীনবন্ধু মাহাত<br>বাড়ির নং : নং 187<br>বয়স : 22 লিঙ্গ : পুরুষ                | ফটো উপলব্ধ |
| 247 | XWK2308633 | নাম : বরণ মাহাত<br>পিতার নাম: তপন মাহাত<br>বাড়ির নং : নং0053<br>বয়স : 25 লিঙ্গ : পুরুষ                 | ফটো উপলব্ধ | 248 | XWK2299766 | নাম : সঞ্জয় মাহাত<br>পিতার নাম: ছট্টলাল মাহাত<br>বাড়ির নং : নং0147<br>বয়স : 23 লিঙ্গ : পুরুষ        | ফটো উপলব্ধ | 249 | XWK2389666 | নাম : প্রশান্ত মাহাত<br>পিতার নাম: বিশুনাথ মাহাত<br>বাড়ির নং : সুপুডি<br>বয়স : 23 লিঙ্গ : পুরুষ             | ফটো উপলব্ধ |
| 250 | XWK2346864 | নাম : দিপালী মাহাত<br>স্বামীর নাম: মনোজ মাহাত<br>বাড়ির নং : নং 180<br>বয়স : 22 লিঙ্গ : মহিলা           | ফটো উপলব্ধ | 251 | XWK2485878 | নাম : সান্তনু মাহাত<br>মায়ের নাম: সন্তারানী মাহাত<br>বাড়ির নং : এন0080<br>বয়স : 21 লিঙ্গ : পুরুষ    | ফটো উপলব্ধ | 252 | XWK2485258 | নাম : প্রবীর মাহাত<br>পিতার নাম: কাজল মাহাত<br>বাড়ির নং : এন0065<br>বয়স : 21 লিঙ্গ : পুরুষ                  | ফটো উপলব্ধ |
| 253 | XWK2484418 | নাম : মিহির মাহাত<br>পিতার নাম: দশরথ মাহাত<br>বাড়ির নং : এন0073<br>বয়স : 22 লিঙ্গ : পুরুষ              | ফটো উপলব্ধ | 254 | XWK2486512 | নাম : রাজেশ মিশ্র<br>পিতার নাম: জয়দেব মিশ্র<br>বাড়ির নং : এন0090<br>বয়স : 21 লিঙ্গ : পুরুষ          | ফটো উপলব্ধ | 255 | XWK2484228 | নাম : কেয়া রুহিদাস<br>পিতার নাম: সুষ্টিধর রুহিদাস<br>বাড়ির নং : এন0072<br>বয়স : 21 লিঙ্গ : মহিলা           | ফটো উপলব্ধ |
| 256 | XWK2305001 | নাম : প্রদীপ রুহিদাস<br>পিতার নাম: গুরুপদ রুহিদাস<br>বাড়ির নং : নং72<br>বয়স : 25 লিঙ্গ : পুরুষ         | ফটো উপলব্ধ | 257 | XWK2299717 | নাম : শুভদীপ রুহিদাস<br>পিতার নাম: গুরুপদ রুহিদাস<br>বাড়ির নং : নং072<br>বয়স : 23 লিঙ্গ : পুরুষ      | ফটো উপলব্ধ | 258 | XWK2362713 | নাম : কৈশল্যা সিং সর্দার<br>স্বামীর নাম: সহদেব সিং সর্দার<br>বাড়ির নং : নং 120<br>বয়স : 38 লিঙ্গ : মহিলা    | ফটো উপলব্ধ |
| 259 | XWK2357846 | নাম : ক্রম্পা সিং সরদার<br>পিতার নাম: অজিত সিং সরদার<br>বাড়ির নং : নং 061<br>বয়স : 22 লিঙ্গ : মহিলা    | ফটো উপলব্ধ | 260 | XWK2308195 | নাম : বিধান সিং সর্দার<br>পিতার নাম: রবি সিং সর্দার<br>বাড়ির নং : নং0061<br>বয়স : 23 লিঙ্গ : পুরুষ   | ফটো উপলব্ধ | 261 | XWK2348688 | নাম : বাসন্তী সিং সর্দার<br>পিতার নাম: বিজয় কুমার সিং সর্দার<br>বাড়ির নং : নং 62<br>বয়স : 23 লিঙ্গ : মহিলা | ফটো উপলব্ধ |
| 262 | XWK2485670 | নাম : সনৎ সিং সর্দার<br>পিতার নাম: পীতাবাস সিং সর্দার<br>বাড়ির নং : এন0133<br>বয়স : 22 লিঙ্গ : পুরুষ   | ফটো উপলব্ধ | 263 | XWK2308583 | নাম : সুকেন সিংহ সর্দার<br>পিতার নাম: পীতাবাস সিংহ সর্দার<br>বাড়ির নং : নং<br>বয়স : 24 লিঙ্গ : পুরুষ | ফটো উপলব্ধ | 264 | XWK2348738 | নাম : সঞ্জয় হাঁসদা<br>পিতার নাম: অরুণ হাঁসদা<br>বাড়ির নং : নং 194<br>বয়স : 22 লিঙ্গ : পুরুষ                | ফটো উপলব্ধ |
| 265 | XWK2549319 | নাম : বেবি দাসমহন্ত<br>পিতার নাম: বাদল দাসমহন্ত<br>বাড়ির নং : এন00100<br>বয়স : 20 লিঙ্গ : মহিলা        | ফটো উপলব্ধ | 266 | XWK2529501 | নাম : কৌশিক মাঝি<br>পিতার নাম: সরেশ মাঝি<br>বাড়ির নং : এন0110<br>বয়স : 21 লিঙ্গ : পুরুষ              | ফটো উপলব্ধ | 267 | XWK2529493 | নাম : বিনতী মাঝি<br>পিতার নাম: পরেশ মাঝি<br>বাড়ির নং : এন0059<br>বয়স : 27 লিঙ্গ : মহিলা                     | ফটো উপলব্ধ |
| 268 | XWK2549954 | নাম : মঙ্গলী মাঝি<br>স্বামীর নাম: নিমাই মাঝি<br>বাড়ির নং : এন0059<br>বয়স : 23 লিঙ্গ : মহিলা            | ফটো উপলব্ধ | 269 | XWK1556885 | নাম : ভারতী মাঝি<br>পিতার নাম: মথন মাঝি<br>বাড়ির নং : এন0110<br>বয়স : 34 লিঙ্গ : মহিলা               | ফটো উপলব্ধ | 270 | XWK2588341 | নাম : আশীষ মাঝি<br>পিতার নাম: বলরাম মাঝি<br>বাড়ির নং : এন0076<br>বয়স : 22 লিঙ্গ : পুরুষ                     | ফটো উপলব্ধ |

|   |                          |  |                          |   |                          |
|---|--------------------------|--|--------------------------|---|--------------------------|
| 271<br>নাম : জীবন মাঝি<br>পিতার নাম: মঙ্গল মাঝি<br>বাড়ির নং : এন0118<br>বয়স : 26 লিঙ্গ : পুরুষ          | XWK2529519<br>ফটো উপলব্ধ | 272<br>নাম : গীতা মাঝি<br>স্বামীর নাম: রতন মাঝি<br>বাড়ির নং : এন0118<br>বয়স : 26 লিঙ্গ : মহিলা             | XWK2529527<br>ফটো উপলব্ধ | 273<br>নাম : অঞ্জলি মাঝি<br>স্বামীর নাম: জীবন মাঝি<br>বাড়ির নং : এন0118<br>বয়স : 20 লিঙ্গ : মহিলা       | XWK2529535<br>ফটো উপলব্ধ |
| 274<br>নাম : মন্টু মাহাত<br>পিতার নাম: বসন্ত মাহাত<br>বাড়ির নং : এন0096<br>বয়স : 25 লিঙ্গ : পুরুষ       | XWK2533974<br>ফটো উপলব্ধ | 275<br>নাম : মন্টু মাহাত<br>পিতার নাম: রামচন্দ্র মাহাত<br>বাড়ির নং : এন0096<br>বয়স : 20 লিঙ্গ : পুরুষ      | XWK2533933<br>ফটো উপলব্ধ | 276<br>নাম : বিপ্লব চক্রবর্তী<br>পিতার নাম: বিধান চক্রবর্তী<br>বাড়ির নং : 00<br>বয়স : 20 লিঙ্গ : পুরুষ  | XWK2550358<br>ফটো উপলব্ধ |
| 277<br>নাম : রুপা কুমারী সাই<br>স্বামীর নাম: জয়দেব সাই<br>বাড়ির নং : এন00101<br>বয়স : 26 লিঙ্গ : মহিলা | XWK2582831<br>ফটো উপলব্ধ | 278<br>নাম : গৌরঙ্গ দাস মহন্ত<br>পিতার নাম: রাখাল দাস মহন্ত<br>বাড়ির নং : এন0045<br>বয়স : 22 লিঙ্গ : পুরুষ | XWK2549921<br>ফটো উপলব্ধ | 279<br>নাম : শম্ভু মাহাত<br>পিতার নাম: বঙ্কিম মাহাত<br>বাড়ির নং : এন067<br>বয়স : 20 লিঙ্গ : পুরুষ       | XWK2613107<br>ফটো উপলব্ধ |
| 280<br>নাম : সমর তন্তুবায়<br>পিতার নাম: অনিল তন্তুবায়<br>বাড়ির নং : 015<br>বয়স : 19 লিঙ্গ : পুরুষ     | XWK2621498<br>ফটো উপলব্ধ | 281<br>নাম : শিবু মুদি<br>পিতার নাম: লাল্টু মুদি<br>বাড়ির নং : 013<br>বয়স : 20 লিঙ্গ : পুরুষ               | XWK2642304<br>ফটো উপলব্ধ | 282<br>নাম : সীমা কড়া মুদী<br>স্বামীর নাম: বীরবল কড়া মুদী<br>বাড়ির নং : ০২১<br>বয়স : 19 লিঙ্গ : মহিলা | XWK2663078<br>ফটো উপলব্ধ |
| 283<br>নাম : চঞ্চল চক্রবর্তী<br>পিতার নাম: রঞ্জিত চক্রবর্তী<br>বাড়ির নং : 000<br>বয়স : 21 লিঙ্গ : পুরুষ | XWK2688588<br>ফটো উপলব্ধ |  |                          |   |                          |

|   |                                |   |                                |   |                                |
|---|--------------------------------|---|--------------------------------|---|--------------------------------|
| 284<br>নাম : অনিতা সিং সর্দার<br>স্বামীর নাম: মহাদেব সিং<br>বাড়ির নং : n0061<br>বয়স : 44 লিঙ্গ : মহিলা          | XWK1555739<br>ফটো উপলব্ধ       | 285<br>নাম : গীতারানী সিং সর্দার<br>স্বামীর নাম: অজাত সিংসর্দার<br>বাড়ির নং : n0061<br>বয়স : 53 লিঙ্গ : মহিলা     | WB/34/233/342460<br>ফটো উপলব্ধ | 286<br>নাম : অজিত<br>পিতার নাম: বুদ্ধেশ্বর<br>বাড়ির নং : n0061<br>বয়স : 66 লিঙ্গ : পুরুষ                    | XWK2153013<br>ফটো উপলব্ধ       |
| 287<br>নাম : রবিলোচন সিংসর্দার<br>পিতার নাম: বুদ্ধেশ্বর সিংসর্দার<br>বাড়ির নং : n0061<br>বয়স : 55 লিঙ্গ : পুরুষ | WB/34/233/342127<br>ফটো উপলব্ধ | 288<br>নাম : বেলারানী সিং সর্দার<br>স্বামীর নাম: রবিলোচন সিং সর্দার<br>বাড়ির নং : n0061<br>বয়স : 43 লিঙ্গ : মহিলা | XWK1675271<br>ফটো উপলব্ধ       | 289<br>নাম : রবীন্দ্রনাথ কড়ামুদি<br>পিতার নাম: নাড় কড়ামুদি<br>বাড়ির নং : n0135<br>বয়স : 27 লিঙ্গ : পুরুষ | XWK1925841<br>ফটো উপলব্ধ       |
| 290<br>নাম : বিজয় কড়ামুদি<br>পিতার নাম: শিবুপদ কড়ামুদি<br>বাড়ির নং : n0136<br>বয়স : 27 লিঙ্গ : পুরুষ         | XWK1925833<br>ফটো উপলব্ধ       | 291<br>নাম : রহীন কর্মকার<br>পিতার নাম: অপীন্দ কর্মকার<br>বাড়ির নং : n0122<br>বয়স : 72 লিঙ্গ : পুরুষ              | WB/34/233/342299<br>ফটো উপলব্ধ | 292<br>নাম : দয়াল কর্মকার<br>পিতার নাম: ভীম কর্মকার<br>বাড়ির নং : n0043<br>বয়স : 30 লিঙ্গ : পুরুষ          | XWK1675412<br>ফটো উপলব্ধ       |
| 293<br>নাম : চঞ্চলা কর্মকার<br>অন্যান্য: ভীম কর্মকার<br>বাড়ির নং : n0043<br>বয়স : 52 লিঙ্গ : মহিলা              | WB/34/233/342262<br>ফটো উপলব্ধ | 294<br>নাম : ভীম কর্মকার<br>পিতার নাম: হরিপদ কর্মকার<br>বাড়ির নং : n0043<br>বয়স : 66 লিঙ্গ : পুরুষ                | XWK2595452<br>ফটো উপলব্ধ       | 295<br>নাম : অন্ন কর্মকার<br>স্বামীর নাম: মহাদেব কর্মকার<br>বাড়ির নং : n0124<br>বয়স : 41 লিঙ্গ : মহিলা      | FKP2035251<br>ফটো উপলব্ধ       |
| 296<br>নাম : মহাদেব কর্মকার<br>পিতার নাম: হরিপদ কর্মকার<br>বাড়ির নং : n0124<br>বয়স : 41 লিঙ্গ : পুরুষ           | FKP1695444<br>ফটো উপলব্ধ       | 297<br>নাম : বাতীবলা কর্মকার<br>স্বামীর নাম: সহদেব কর্মকার<br>বাড়ির নং : n0124<br>বয়স : 50 লিঙ্গ : মহিলা          | WB/34/233/342261<br>ফটো উপলব্ধ | 298<br>নাম : সহদেব কর্মকার<br>পিতার নাম: হরিপদ কর্মকার<br>বাড়ির নং : n0124<br>বয়স : 55 লিঙ্গ : পুরুষ        | WB/34/233/342231<br>ফটো উপলব্ধ |
| 299<br>নাম : নিয়তী কর্মকার<br>স্বামীর নাম: রহিম কর্মকার<br>বাড়ির নং : n0122<br>বয়স : 59 লিঙ্গ : মহিলা          | FKP2277606<br>ফটো উপলব্ধ       | 300<br>নাম : বিশ্বনাথ কর্মকার<br>পিতার নাম: জিতু কর্মকার<br>বাড়ির নং : n0122<br>বয়স : 31 লিঙ্গ : পুরুষ            | XWK1555549<br>ফটো উপলব্ধ       | 301<br>নাম : নিধুবালা কর্মকার<br>স্বামীর নাম: জিতু কর্মকার<br>বাড়ির নং : n0122<br>বয়স : 57 লিঙ্গ : মহিলা    | FKP1140482<br>ফটো উপলব্ধ       |
| 302<br>নাম : জিতু কর্মকার<br>পিতার নাম: অপীন্দ কর্মকার<br>বাড়ির নং : n0122<br>বয়স : 62 লিঙ্গ : পুরুষ            | WB/34/233/342629<br>ফটো উপলব্ধ | 303<br>নাম : সাবিত্রী কর্মকার<br>স্বামীর নাম: দয়াল কর্মকার<br>বাড়ির নং : n0043<br>বয়স : 30 লিঙ্গ : মহিলা         | XWK1846716<br>ফটো উপলব্ধ       | 304<br>নাম : অজয় কালিন্দী<br>পিতার নাম: পুঙ্কা কালিন্দী<br>বাড়ির নং : এন0115<br>বয়স : 29 লিঙ্গ : পুরুষ     | XWK2094134<br>ফটো উপলব্ধ       |
| 305<br>নাম : পুষ্প কালিন্দী<br>স্বামীর নাম: পিন্টু কালিন্দী<br>বাড়ির নং : n0117<br>বয়স : 45 লিঙ্গ : মহিলা       | FKP1138668<br>ফটো উপলব্ধ       | 306<br>নাম : কবিতা কালিন্দী<br>স্বামীর নাম: চুনারাম কালিন্দী<br>বাড়ির নং : n0128<br>বয়স : 43 লিঙ্গ : মহিলা        | FKP2035269<br>ফটো উপলব্ধ       | 307<br>নাম : চুনারাম কালিন্দী<br>পিতার নাম: শুকলাল কালিন্দী<br>বাড়ির নং : n0128<br>বয়স : 49 লিঙ্গ : পুরুষ   | WB/34/233/342199<br>ফটো উপলব্ধ |
| 308<br>নাম : সরলা কালিন্দী<br>স্বামীর নাম: পিন্টু কালিন্দী<br>বাড়ির নং : n0117<br>বয়স : 44 লিঙ্গ : মহিলা        | FKP2035277<br>ফটো উপলব্ধ       | 309<br>নাম : পূর্ণিমা কালিন্দী<br>স্বামীর নাম: দলু কালিন্দী<br>বাড়ির নং : n0117<br>বয়স : 35 লিঙ্গ : মহিলা         | XWK1555648<br>ফটো উপলব্ধ       | 310<br>নাম : দলু কালিন্দী<br>পিতার নাম: জাগরন কালিন্দী<br>বাড়ির নং : n0117<br>বয়স : 42 লিঙ্গ : পুরুষ        | FKP1695469<br>ফটো উপলব্ধ       |
| 311<br>নাম : মিন্টু কালিন্দী<br>পিতার নাম: জাগরন কালিন্দী<br>বাড়ির নং : n0117<br>বয়স : 47 লিঙ্গ : পুরুষ         | FKP1139401<br>ফটো উপলব্ধ       | 312<br>নাম : শ্রীমতী কালিন্দী<br>স্বামীর নাম: জাগরন কালিন্দী<br>বাড়ির নং : n0117<br>বয়স : 54 লিঙ্গ : মহিলা        | WB/34/233/342633<br>ফটো উপলব্ধ | 313<br>নাম : জাগরন কালিন্দী<br>পিতার নাম: শুকলাল কালিন্দী<br>বাড়ির নং : n0117<br>বয়স : 76 লিঙ্গ : পুরুষ     | WB/34/233/342632<br>ফটো উপলব্ধ |



|  |                                |  |                                |  |                                |
|--|--------------------------------|--|--------------------------------|--|--------------------------------|
| 314<br>নাম : কল্যাণী কালিন্দী<br>স্বামীর নাম: পূর্ণ কালিন্দী<br>বাড়ির নং : n0115<br>বয়স : 50 লিঙ্গ : মহিলা       | FKP1139732<br>ফটো উপলব্ধ       | 315<br>নাম : পূর্ণ কালিন্দী<br>পিতার নাম: শুকলাল কালিন্দী<br>বাড়ির নং : n0115<br>বয়স : 54 লিঙ্গ : পুরুষ                | WB/34/233/342493<br>ফটো উপলব্ধ | 316<br>নাম : শুকন্তলা কালিন্দী<br>স্বামীর নাম: আনন্দ কালিন্দী<br>বাড়ির নং : n0114<br>বয়স : 37 লিঙ্গ : মহিলা              | XWK1005669<br>ফটো উপলব্ধ       |
| 317<br>নাম : আনন্দ কালিন্দী<br>পিতার নাম: কালু কালিন্দী<br>বাড়ির নং : n0114<br>বয়স : 50 লিঙ্গ : পুরুষ            | WB/34/233/342103<br>ফটো উপলব্ধ | 318<br>নাম : রেবতী কালিন্দী<br>স্বামীর নাম: কালু কালিন্দী<br>বাড়ির নং : n0114<br>বয়স : 72 লিঙ্গ : মহিলা                | WB/34/233/342294<br>ফটো উপলব্ধ | 319<br>নাম : নন্দিনী গাঙ্গুলী<br>পিতার নাম: অলক গাঙ্গুলি<br>বাড়ির নং : এন0035<br>বয়স : 21 লিঙ্গ : মহিলা                  | XWK2485852<br>ফটো উপলব্ধ       |
| 320<br>নাম : পদ্মা রায় চক্রবর্তী<br>স্বামীর নাম: নিশীথ চক্রবর্তী<br>বাড়ির নং : এন0004<br>বয়স : 22 লিঙ্গ : মহিলা | XWK2486751<br>ফটো উপলব্ধ       | 321<br>নাম : দিপেশ কুমার চক্রবর্তী<br>পিতার নাম: মুগাল কান্তি চক্রবর্তী<br>বাড়ির নং : এন0004<br>বয়স : 21 লিঙ্গ : পুরুষ | XWK2486108<br>ফটো উপলব্ধ       | 322<br>নাম : কল্যাণী তত্তুবায়<br>স্বামীর নাম: মানিক তত্তুবায়<br>বাড়ির নং : n0047<br>বয়স : 57 লিঙ্গ : মহিলা             | FKP1140227<br>ফটো উপলব্ধ       |
| 323<br>নাম : মানিক তত্তুবায়<br>পিতার নাম: ইন্দ্র তত্তুবায়<br>বাড়ির নং : n0047<br>বয়স : 64 লিঙ্গ : পুরুষ        | FKP1139823<br>ফটো উপলব্ধ       | 324<br>নাম : সন্তালা তত্তুবায়<br>স্বামীর নাম: সদানন্দ তত্তুবায়<br>বাড়ির নং : n0047<br>বয়স : 62 লিঙ্গ : মহিলা         | WB/34/233/342414<br>ফটো উপলব্ধ | 325<br>নাম : সদানন্দ তত্তুবায়<br>পিতার নাম: ইন্দ্র তত্তুবায়<br>বাড়ির নং : n0047<br>বয়স : 72 লিঙ্গ : পুরুষ              | WB/34/233/342436<br>ফটো উপলব্ধ |
| 326<br>নাম : টিয়া দাস<br>স্বামীর নাম: সুবোধ দাস<br>বাড়ির নং : n0046<br>বয়স : 62 লিঙ্গ : মহিলা                   | WB/34/233/342555<br>ফটো উপলব্ধ | 327<br>নাম : সুবোধ দাস<br>পিতার নাম: জ্যোতি দাস<br>বাড়ির নং : n0046<br>বয়স : 77 লিঙ্গ : পুরুষ                          | WB/34/233/342405<br>ফটো উপলব্ধ | 328<br>নাম : বুলু দাশ মহন্ত<br>স্বামীর নাম: নেপাল দাশ মহন্ত<br>বাড়ির নং : n0045<br>বয়স : 41 লিঙ্গ : মহিলা                | FKP2035285<br>ফটো উপলব্ধ       |
| 329<br>নাম : রাখাল দাসমহন্ত<br>পিতার নাম: নীলকমল দাসমহন্ত<br>বাড়ির নং : n0045<br>বয়স : 46 লিঙ্গ : পুরুষ          | FKP1139583<br>ফটো উপলব্ধ       | 330<br>নাম : লতা দাসমহন্ত<br>স্বামীর নাম: রাখাল দাসমহন্ত<br>বাড়ির নং : n0045<br>বয়স : 49 লিঙ্গ : মহিলা                 | FKP1140201<br>ফটো উপলব্ধ       | 331<br>নাম : নেপালচন্দ্র দাস<br>পিতার নাম: নীলকমল দাস<br>বাড়ির নং : n0045<br>বয়স : 51 লিঙ্গ : পুরুষ                      | WB/34/233/342280<br>ফটো উপলব্ধ |
| 332<br>নাম : দীপালী দাসমহন্ত<br>স্বামীর নাম: গোপালচন্দ্র দাসমহন্ত<br>বাড়ির নং : n0045<br>বয়স : 50 লিঙ্গ : মহিলা  | FKP1139476<br>ফটো উপলব্ধ       | 333<br>নাম : গোপাল চন্দ্র দাস মহন্ত<br>পিতার নাম: নীলকমল দাস<br>বাড়ির নং : n0045<br>বয়স : 56 লিঙ্গ : পুরুষ             | XWK2228625<br>ফটো উপলব্ধ       | 334<br>নাম : নিত্যানন্দ দাস মাহান্ত<br>পিতার নাম: গোপাল চন্দ্র দাস মাহান্ত<br>বাড়ির নং : n0045<br>বয়স : 25 লিঙ্গ : পুরুষ | XWK2094829<br>ফটো উপলব্ধ       |
| 335<br>নাম : বিরিঞ্চি দাসমহন্ত<br>পিতার নাম: সুধীর দাসমহন্ত<br>বাড়ির নং : n0089<br>বয়স : 71 লিঙ্গ : পুরুষ        | WB/34/233/342213<br>ফটো উপলব্ধ | 336<br>নাম : বিপদ তারন দাস মহান্ত<br>পিতার নাম: সতীশ দাস মহান্ত<br>বাড়ির নং : n0086<br>বয়স : 36 লিঙ্গ : পুরুষ          | XWK1249317<br>ফটো উপলব্ধ       | 337<br>নাম : নারায়ণী দাসমহন্ত<br>স্বামীর নাম: সতীশ দাসমহন্ত<br>বাড়ির নং : n0086<br>বয়স : 66 লিঙ্গ : মহিলা               | WB/34/233/342605<br>ফটো উপলব্ধ |
| 338<br>নাম : সতীশ দাসমহন্ত<br>পিতার নাম: মতী দাসমহন্ত<br>বাড়ির নং : n0086<br>বয়স : 72 লিঙ্গ : পুরুষ              | FKP0024133<br>ফটো উপলব্ধ       | 339<br>নাম : উজ্জল দাস মহন্ত<br>মায়ের নাম: কম্পনা দাস মহন্ত<br>বাড়ির নং : n0088<br>বয়স : 33 লিঙ্গ : পুরুষ             | XWK1353887<br>ফটো উপলব্ধ       | 340<br>নাম : কম্পনা দাসমহন্ত<br>স্বামীর নাম: মনোরঞ্জন দাসমহন্ত<br>বাড়ির নং : n0088<br>বয়স : 67 লিঙ্গ : মহিলা             | WB/34/233/342550<br>ফটো উপলব্ধ |
| 341<br>নাম : সুমিত্রা দাস মহন্ত<br>স্বামীর নাম: উজ্জল দাস মহন্ত<br>বাড়ির নং : n0088<br>বয়স : 26 লিঙ্গ : মহিলা    | XWK1963974<br>ফটো উপলব্ধ       | 342<br>নাম : কবিতা দাসমহন্ত<br>স্বামীর নাম: পবিত্র দাসমহন্ত<br>বাড়ির নং : n0089<br>বয়স : 29 লিঙ্গ : মহিলা              | XWK1846708<br>ফটো উপলব্ধ       | 343<br>নাম : চন্দনা দাস মহন্ত<br>স্বামীর নাম: বাদল দাস মহন্ত<br>বাড়ির নং : n0100<br>বয়স : 38 লিঙ্গ : মহিলা               | XWK1249366<br>ফটো উপলব্ধ       |



|  |                  |            |  |                  |            |  |                  |            |
|--|------------------|------------|--|------------------|------------|--|------------------|------------|
| 344<br>নাম : ছায়ারানী দাসমহন্ত<br>অন্যান্য: বিরিঞ্চি দাসমহন্ত<br>বাড়ির নং : n0089<br>বয়স : 66 লিঙ্গ : মহিলা | WB/34/233/342553 | ফটো উপলব্ধ | 345<br>নাম : পবিত্র দাস মহন্ত<br>পিতার নাম: বিরিঞ্চি দাস মহন্ত<br>বাড়ির নং : n0089<br>বয়স : 33 লিঙ্গ : পুরুষ | XWK1353952       | ফটো উপলব্ধ | 346<br>নাম : বাদল দাসমহন্ত<br>পিতার নাম: সন্তোষ দাসমহন্ত<br>বাড়ির নং : n0100<br>বয়স : 47 লিঙ্গ : পুরুষ | FKP1139005       | ফটো উপলব্ধ |
| 347<br>নাম : ভাগ্য মাঝি<br>পিতার নাম: বলরাম মাঝি<br>বাড়ির নং : এন0106<br>বয়স : 25 লিঙ্গ : পুরুষ              | XWK2093292       | ফটো উপলব্ধ | 348<br>নাম : ভবতারন মাঝি<br>পিতার নাম: অক্ষর মাঝি<br>বাড়ির নং : এন0044<br>বয়স : 28 লিঙ্গ : পুরুষ             | XWK2094787       | ফটো উপলব্ধ | 349<br>নাম : সুমন্ত মাঝি<br>পিতার নাম: শিব মাঝি<br>বাড়ির নং : এন0042<br>বয়স : 25 লিঙ্গ : পুরুষ         | XWK2093433       | ফটো উপলব্ধ |
| 350<br>নাম : সন্ধ্যা মাঝি<br>পিতার নাম: রামপদ মাঝি<br>বাড়ির নং : এন0097<br>বয়স : 25 লিঙ্গ : পুরুষ            | XWK2094233       | ফটো উপলব্ধ | 351<br>নাম : সন্দীপন মাঝি<br>পিতার নাম: অনিল চন্দ্র মাঝি<br>বাড়ির নং : n0129<br>বয়স : 28 লিঙ্গ : পুরুষ       | XWK1846591       | ফটো উপলব্ধ | 352<br>নাম : সুস্মিতা মাঝি<br>পিতার নাম: গুরুপদ মাঝি<br>বাড়ির নং : এন0109<br>বয়স : 22 লিঙ্গ : মহিলা    | XWK2486942       | ফটো উপলব্ধ |
| 353<br>নাম : মেনকা মাঝি<br>পিতার নাম: নন্দলাল মাঝি<br>বাড়ির নং : n0134<br>বয়স : 55 লিঙ্গ : মহিলা             | WB/34/233/342471 | ফটো উপলব্ধ | 354<br>নাম : শীবু মাঝি<br>পিতার নাম: মনোহর মাঝি<br>বাড়ির নং : n0042<br>বয়স : 63 লিঙ্গ : পুরুষ                | XWK2233344       | ফটো উপলব্ধ | 355<br>নাম : ছুটুলাল মাঝি<br>পিতার নাম: ভূষণ মাঝি<br>বাড়ির নং : এন0109<br>বয়স : 65 লিঙ্গ : পুরুষ       | FKP1139914       | ফটো উপলব্ধ |
| 356<br>নাম : সরলা মাঝি<br>পিতার নাম: আহ্বাদ মাঝি<br>বাড়ির নং : n0059<br>বয়স : 56 লিঙ্গ : মহিলা               | XWK0716589       | ফটো উপলব্ধ | 357<br>নাম : রাজু কালিন্দী<br>পিতার নাম: পিন্টু কালিন্দী<br>বাড়ির নং : এন0111<br>বয়স : 27 লিঙ্গ : পুরুষ      | XWK2093920       | ফটো উপলব্ধ | 358<br>নাম : সত্যপ্রিয় মাঝি<br>পিতার নাম: অনিল মাঝি<br>বাড়ির নং : এন0129<br>বয়স : 26 লিঙ্গ : পুরুষ    | XWK2094845       | ফটো উপলব্ধ |
| 359<br>নাম : লক্ষী মাঝি<br>স্বামীর নাম: নিমাই মাঝি<br>বাড়ির নং : এন0097<br>বয়স : 25 লিঙ্গ : মহিলা            | XWK2047546       | ফটো উপলব্ধ | 360<br>নাম : চারুবালা মাঝি<br>স্বামীর নাম: গুহিরাম মাঝি<br>বাড়ির নং : n0127<br>বয়স : 72 লিঙ্গ : মহিলা        | WB/34/233/342145 | ফটো উপলব্ধ | 361<br>নাম : জগেন্দ্র মাঝি<br>পিতার নাম: গুহিরাম মাঝি<br>বাড়ির নং : n0127<br>বয়স : 52 লিঙ্গ : পুরুষ    | WB/34/233/342559 | ফটো উপলব্ধ |
| 362<br>নাম : কলাবতী মাঝি<br>স্বামীর নাম: যোগেন্দ্র মাঝি<br>বাড়ির নং : n0127<br>বয়স : 50 লিঙ্গ : মহিলা        | FKP1140425       | ফটো উপলব্ধ | 363<br>নাম : সুভাষ চন্দ্র মাঝি<br>পিতার নাম: চিত্তামনি মাঝি<br>বাড়ির নং : n0093<br>বয়স : 47 লিঙ্গ : পুরুষ    | FKP2035376       | ফটো উপলব্ধ | 364<br>নাম : মমতা মাঝি<br>স্বামীর নাম: সুভাষচন্দ্র মাঝি<br>বাড়ির নং : n0093<br>বয়স : 43 লিঙ্গ : মহিলা  | FKP1696368       | ফটো উপলব্ধ |
| 365<br>নাম : কল্যাণী মাঝি<br>স্বামীর নাম: রজনী মাঝি<br>বাড়ির নং : n0097<br>বয়স : 67 লিঙ্গ : মহিলা            | WB/34/233/342663 | ফটো উপলব্ধ | 366<br>নাম : নিমাই মাঝি<br>পিতার নাম: রজনী মাঝি<br>বাড়ির নং : n0097<br>বয়স : 42 লিঙ্গ : পুরুষ                | FKP1695618       | ফটো উপলব্ধ | 367<br>নাম : রামপদ মাঝি<br>পিতার নাম: রজনীকান্ত মাঝি<br>বাড়ির নং : n0097<br>বয়স : 47 লিঙ্গ : পুরুষ     | FKP1695626       | ফটো উপলব্ধ |
| 368<br>নাম : সুমিত্রা মাঝি<br>স্বামীর নাম: রামপদ মাঝি<br>বাড়ির নং : n0097<br>বয়স : 45 লিঙ্গ : মহিলা          | FKP1138817       | ফটো উপলব্ধ | 369<br>নাম : ফলারী মাঝি<br>পিতার নাম: হরিপদ মাঝি<br>বাড়ির নং : n0104<br>বয়স : 57 লিঙ্গ : পুরুষ               | WB/34/233/342395 | ফটো উপলব্ধ | 370<br>নাম : লটন মাঝি<br>অন্যান্য: ফলারী মাঝি<br>বাড়ির নং : n0104<br>বয়স : 52 লিঙ্গ : মহিলা            | WB/34/233/342198 | ফটো উপলব্ধ |
| 371<br>নাম : দেবেন্দ্রনাথ মাঝি<br>পিতার নাম: ফলারী মাঝি<br>বাড়ির নং : n0104<br>বয়স : 29 লিঙ্গ : পুরুষ        | XWK1760230       | ফটো উপলব্ধ | 372<br>নাম : নীলমনি মাঝি<br>স্বামীর নাম: পদু মাঝি<br>বাড়ির নং : n0106<br>বয়স : 67 লিঙ্গ : মহিলা              | WB/34/233/342295 | ফটো উপলব্ধ | 373<br>নাম : নরসীং মাঝি<br>পিতার নাম: পদু মাঝি<br>বাড়ির নং : n0106<br>বয়স : 57 লিঙ্গ : পুরুষ           | WB/34/233/342124 | ফটো উপলব্ধ |

|   |                  |            |   |                  |            |   |                  |            |
|---|------------------|------------|---|------------------|------------|---|------------------|------------|
| 374<br>নাম : সুন্দরী মাঝি<br>স্বামীর নাম: নরসিং মাঝি<br>বাড়ির নং : n0106<br>বয়স : 54 লিঙ্গ : মহিলা  | WB/34/233/342293 | ফটো উপলব্ধ | 375<br>নাম : বলরাম মাঝি<br>পিতার নাম: পদু মাঝি<br>বাড়ির নং : n0106<br>বয়স : 53 লিঙ্গ : পুরুষ            | WB/34/233/342067 | ফটো উপলব্ধ | 376<br>নাম : হিমালীমাঝি মাঝি<br>স্বামীর নাম: বলরাম মাঝি<br>বাড়ির নং : n0106<br>বয়স : 49 লিঙ্গ : মহিলা | FKP1138403       | ফটো উপলব্ধ |
| 377<br>নাম : ছট্টলাল মাঝি<br>পিতার নাম: পদু মাঝি<br>বাড়ির নং : n0106<br>বয়স : 51 লিঙ্গ : পুরুষ      | WB/34/233/342367 | ফটো উপলব্ধ | 378<br>নাম : লক্ষীকান্ত মাঝি<br>পিতার নাম: নরসিং মাঝি<br>বাড়ির নং : n0106<br>বয়স : 35 লিঙ্গ : পুরুষ     | XWK1249283       | ফটো উপলব্ধ | 379<br>নাম : নারান চন্দ্র মাঝি<br>পিতার নাম: নরসিং মাঝি<br>বাড়ির নং : n0106<br>বয়স : 32 লিঙ্গ : পুরুষ | XWK1433325       | ফটো উপলব্ধ |
| 380<br>নাম : অরুণ মাঝি<br>পিতার নাম: হরিপদ মাঝি<br>বাড়ির নং : n0107<br>বয়স : 52 লিঙ্গ : পুরুষ       | FKP1695535       | ফটো উপলব্ধ | 381<br>নাম : মাদুরী মাঝি<br>স্বামীর নাম: অরুণ চন্দ্র মাঝি<br>বাড়ির নং : n0107<br>বয়স : 46 লিঙ্গ : মহিলা | FKP1695543       | ফটো উপলব্ধ | 382<br>নাম : প্রভাকর মাঝি<br>পিতার নাম: ভূষণ মাঝি<br>বাড়ির নং : n0109<br>বয়স : 67 লিঙ্গ : পুরুষ       | WB/34/233/342008 | ফটো উপলব্ধ |
| 383<br>নাম : বাদলী মাঝি<br>স্বামীর নাম: প্রভাকর মাঝি<br>বাড়ির নং : n0109<br>বয়স : 51 লিঙ্গ : মহিলা  | XWK1249374       | ফটো উপলব্ধ | 384<br>নাম : অমুজ কুমার মাঝি<br>পিতার নাম: প্রভাকর মাঝি<br>বাড়ির নং : n0109<br>বয়স : 48 লিঙ্গ : পুরুষ   | FKP1138569       | ফটো উপলব্ধ | 385<br>নাম : করুণা মাঝি<br>স্বামীর নাম: অমুজ কুমার মাঝি<br>বাড়ির নং : n0109<br>বয়স : 45 লিঙ্গ : মহিলা | FKP1138874       | ফটো উপলব্ধ |
| 386<br>নাম : মিলন মাঝি<br>পিতার নাম: ছট্টলাল মাঝি<br>বাড়ির নং : n0109<br>বয়স : 38 লিঙ্গ : পুরুষ     | FKP2372530       | ফটো উপলব্ধ | 387<br>নাম : গুরুপদ মাঝি<br>পিতার নাম: ভূষণ মাঝি<br>বাড়ির নং : n0109<br>বয়স : 53 লিঙ্গ : পুরুষ          | WB/34/233/342208 | ফটো উপলব্ধ | 388<br>নাম : লক্ষীমাঝি মাঝি<br>স্বামীর নাম: গুরুপদ মাঝি<br>বাড়ির নং : n0109<br>বয়স : 50 লিঙ্গ : মহিলা | FKP1140250       | ফটো উপলব্ধ |
| 389<br>নাম : দাসীমাঝি মাঝি<br>স্বামীর নাম: পূর্ণ মাঝি<br>বাড়ির নং : n0110<br>বয়স : 62 লিঙ্গ : মহিলা | WB/34/233/342292 | ফটো উপলব্ধ | 390<br>নাম : সরেশ মাঝি<br>পিতার নাম: পূর্ণ মাঝি<br>বাড়ির নং : n0110<br>বয়স : 48 লিঙ্গ : পুরুষ           | FKP1224997       | ফটো উপলব্ধ | 391<br>নাম : নিতাই মাঝি<br>পিতার নাম: উমেশ মাঝি<br>বাড়ির নং : n0111<br>বয়স : 62 লিঙ্গ : পুরুষ         | WB/34/233/342183 | ফটো উপলব্ধ |
| 392<br>নাম : লালমণী মাঝি<br>স্বামীর নাম: নিতাই মাঝি<br>বাড়ির নং : n0111<br>বয়স : 57 লিঙ্গ : মহিলা   | WB/34/233/342253 | ফটো উপলব্ধ | 393<br>নাম : জলধর মাঝি<br>পিতার নাম: নিতাই মাঝি<br>বাড়ির নং : n0111<br>বয়স : 30 লিঙ্গ : পুরুষ           | XWK1675321       | ফটো উপলব্ধ | 394<br>নাম : গউর মাঝি<br>পিতার নাম: উমেশ মাঝি<br>বাড়ির নং : n0111<br>বয়স : 58 লিঙ্গ : পুরুষ           | WB/34/233/342270 | ফটো উপলব্ধ |
| 395<br>নাম : মঙ্গলী মাঝি<br>স্বামীর নাম: গউর মাঝি<br>বাড়ির নং : n0111<br>বয়স : 53 লিঙ্গ : মহিলা     | WB/34/233/342290 | ফটো উপলব্ধ | 396<br>নাম : মঙ্গল মাঝি<br>পিতার নাম: মতীলাল মাঝি<br>বাড়ির নং : n0118<br>বয়স : 63 লিঙ্গ : পুরুষ         | FKP2277663       | ফটো উপলব্ধ | 397<br>নাম : বিলাসী মাঝি<br>স্বামীর নাম: মঙ্গল মাঝি<br>বাড়ির নং : n0118<br>বয়স : 57 লিঙ্গ : মহিলা     | WB/34/233/342670 | ফটো উপলব্ধ |
| 398<br>নাম : তরুলতা মাঝি<br>স্বামীর নাম: সঞ্জীব মাঝি<br>বাড়ির নং : n0075<br>বয়স : 26 লিঙ্গ : মহিলা  | XWK1963826       | ফটো উপলব্ধ | 399<br>নাম : সুসীলা মাঝি<br>স্বামীর নাম: পরীক্ষিত মাঝি<br>বাড়ির নং : n0044<br>বয়স : 80 লিঙ্গ : মহিলা    | WB/34/233/342258 | ফটো উপলব্ধ | 400<br>নাম : বংশী মাঝি<br>পিতার নাম: পরীক্ষিত মাঝি<br>বাড়ির নং : n0044<br>বয়স : 58 লিঙ্গ : পুরুষ      | WB/34/233/342430 | ফটো উপলব্ধ |
| 401<br>নাম : জাগো মাঝি<br>স্বামীর নাম: বংশী মাঝি<br>বাড়ির নং : n0044<br>বয়স : 53 লিঙ্গ : মহিলা      | WB/34/233/342263 | ফটো উপলব্ধ | 402<br>নাম : অক্ষর মাঝি<br>পিতার নাম: পরীক্ষিত মাঝি<br>বাড়ির নং : n0044<br>বয়স : 56 লিঙ্গ : পুরুষ       | WB/34/233/342564 | ফটো উপলব্ধ | 403<br>নাম : ভারতী মাঝি<br>স্বামীর নাম: শীব মাঝি<br>বাড়ির নং : n0042<br>বয়স : 57 লিঙ্গ : মহিলা        | FKP1140466       | ফটো উপলব্ধ |

|  |                  |            |  |                  |            |  |                  |            |
|--|------------------|------------|--|------------------|------------|--|------------------|------------|
| 404<br>নাম : নীবু মাঝি<br>পিতার নাম: মোনহর মাঝি<br>বাড়ির নং : n0042<br>বয়স : 51 লিঙ্গ : পুরুষ          | WB/34/233/342561 | ফটো উপলব্ধ | 405<br>নাম : ললীতা মাঝি<br>স্বামীর নাম: অজিত মাঝি<br>বাড়ির নং : n0042<br>বয়স : 53 লিঙ্গ : মহিলা        | WB/34/233/342511 | ফটো উপলব্ধ | 406<br>নাম : সাবিত্রী মাঝি<br>স্বামীর নাম: নিবু মাঝি<br>বাড়ির নং : n0042<br>বয়স : 47 লিঙ্গ : মহিলা     | FKP1695493       | ফটো উপলব্ধ |
| 407<br>নাম : ফুদি মাঝি<br>স্বামীর নাম: অক্ষর মাঝি<br>বাড়ির নং : n0044<br>বয়স : 51 লিঙ্গ : মহিলা        | WB/34/233/342512 | ফটো উপলব্ধ | 408<br>নাম : রানুবালা মাঝি<br>পিতার নাম: পরিক্ত মাঝি<br>বাড়ির নং : n0044<br>বয়স : 60 লিঙ্গ : মহিলা     | WB/34/233/342264 | ফটো উপলব্ধ | 409<br>নাম : বাসন্তী মাঝি<br>স্বামীর নাম: শঙ্কর মাঝি<br>বাড়ির নং : n0050<br>বয়স : 61 লিঙ্গ : মহিলা     | WB/34/233/342382 | ফটো উপলব্ধ |
| 410<br>নাম : অজিত মাঝি<br>পিতার নাম: মোহন মাঝি<br>বাড়ির নং : n0059<br>বয়স : 64 লিঙ্গ : পুরুষ           | WB/34/233/342440 | ফটো উপলব্ধ | 411<br>নাম : রাজো মাঝি<br>স্বামীর নাম: অজিত মাঝি<br>বাড়ির নং : n0059<br>বয়স : 57 লিঙ্গ : মহিলা         | WB/34/233/342522 | ফটো উপলব্ধ | 412<br>নাম : নিমাই মাঝি<br>পিতার নাম: অজিত মাঝি<br>বাড়ির নং : n0059<br>বয়স : 36 লিঙ্গ : পুরুষ          | XWK1249333       | ফটো উপলব্ধ |
| 413<br>নাম : পরেশ মাঝি<br>পিতার নাম: অজিত মাঝি<br>বাড়ির নং : n0059<br>বয়স : 33 লিঙ্গ : পুরুষ           | XWK1555556       | ফটো উপলব্ধ | 414<br>নাম : সাধুচরন মাঝি<br>পিতার নাম: বিনোধ মাঝি<br>বাড়ির নং : n0063<br>বয়স : 69 লিঙ্গ : পুরুষ       | WB/34/233/342376 | ফটো উপলব্ধ | 415<br>নাম : শকুন্তলা মাঝি<br>স্বামীর নাম: সাধুচরন মাঝি<br>বাড়ির নং : n0063<br>বয়স : 62 লিঙ্গ : মহিলা  | WB/34/233/342509 | ফটো উপলব্ধ |
| 416<br>নাম : সুভাষ মাঝি<br>পিতার নাম: সাধুচরন মাঝি<br>বাড়ির নং : n0063<br>বয়স : 50 লিঙ্গ : পুরুষ       | WB/34/233/342325 | ফটো উপলব্ধ | 417<br>নাম : পদ্মা মাঝি<br>স্বামীর নাম: সুভাষ মাঝি<br>বাড়ির নং : n0063<br>বয়স : 42 লিঙ্গ : মহিলা       | FKP2035400       | ফটো উপলব্ধ | 418<br>নাম : জ্যোত্স্না মাঝি<br>স্বামীর নাম: শ্রাবন মাঝি<br>বাড়ির নং : n0063<br>বয়স : 37 লিঙ্গ : মহিলা | XWK0717058       | ফটো উপলব্ধ |
| 419<br>নাম : প্রফুল্ল মাঝি<br>পিতার নাম: লালু মাঝি<br>বাড়ির নং : n0064<br>বয়স : 60 লিঙ্গ : পুরুষ       | WB/34/233/342239 | ফটো উপলব্ধ | 420<br>নাম : বৃধন মাঝি<br>স্বামীর নাম: প্রফুল্ল মাঝি<br>বাড়ির নং : n0064<br>বয়স : 54 লিঙ্গ : মহিলা     | FKP0542258       | ফটো উপলব্ধ | 421<br>নাম : কোমলা মাঝি<br>স্বামীর নাম: শিশুলাল মাঝি<br>বাড়ির নং : n0070<br>বয়স : 73 লিঙ্গ : মহিলা     | WB/34/233/342464 | ফটো উপলব্ধ |
| 422<br>নাম : বিশ্বনাথ মাঝি<br>পিতার নাম: শিশুলাল মাঝি<br>বাড়ির নং : n0070<br>বয়স : 58 লিঙ্গ : পুরুষ    | WB/34/233/342392 | ফটো উপলব্ধ | 423<br>নাম : চিকুবালা মাঝি<br>স্বামীর নাম: বিশ্বনাথ মাঝি<br>বাড়ির নং : n0070<br>বয়স : 53 লিঙ্গ : মহিলা | WB/34/233/342470 | ফটো উপলব্ধ | 424<br>নাম : কাশীনাথ মাঝি<br>পিতার নাম: শিশুলাল মাঝি<br>বাড়ির নং : n0070<br>বয়স : 50 লিঙ্গ : পুরুষ     | XWK2679512       | ফটো উপলব্ধ |
| 425<br>নাম : গঙ্গারানী মাঝি<br>স্বামীর নাম: কাশীনাথ মাঝি<br>বাড়ির নং : n0070<br>বয়স : 41 লিঙ্গ : মহিলা | FKP2036259       | ফটো উপলব্ধ | 426<br>নাম : মোমতা মাঝি<br>স্বামীর নাম: হেতুনাথ মাঝি<br>বাড়ির নং : n0074<br>বয়স : 58 লিঙ্গ : মহিলা     | WB/34/233/342418 | ফটো উপলব্ধ | 427<br>নাম : ঝিলাপী মাঝি<br>পিতার নাম: হেতুনাথ মাঝি<br>বাড়ির নং : n0074<br>বয়স : 42 লিঙ্গ : মহিলা      | FKP2035426       | ফটো উপলব্ধ |
| 428<br>নাম : রাজু মাঝি<br>পিতার নাম: কিষ্ট মাঝি<br>বাড়ির নং : n0075<br>বয়স : 31 লিঙ্গ : পুরুষ          | XWK1675305       | ফটো উপলব্ধ | 429<br>নাম : নবমী মাঝি<br>স্বামীর নাম: লহোদর মাঝি<br>বাড়ির নং : n0075<br>বয়স : 52 লিঙ্গ : মহিলা        | WB/34/233/342463 | ফটো উপলব্ধ | 430<br>নাম : বলরাম মাঝি<br>পিতার নাম: কমলাকান্ত মাঝি<br>বাড়ির নং : n0076<br>বয়স : 47 লিঙ্গ : পুরুষ     | FKP1140094       | ফটো উপলব্ধ |
| 431<br>নাম : জানকি মাঝি<br>স্বামীর নাম: বলরাম মাঝি<br>বাড়ির নং : n0076<br>বয়স : 41 লিঙ্গ : মহিলা       | FKP2035343       | ফটো উপলব্ধ | 432<br>নাম : অনিল মাঝি<br>পিতার নাম: গিরীষ মাঝি<br>বাড়ির নং : n0092<br>বয়স : 52 লিঙ্গ : পুরুষ          | WB/34/233/342230 | ফটো উপলব্ধ | 433<br>নাম : সেফালী মাঝি<br>স্বামীর নাম: অনিল মাঝি<br>বাড়ির নং : n0092<br>বয়স : 50 লিঙ্গ : মহিলা       | WB/34/233/342304 | ফটো উপলব্ধ |

|  |                                |   |                                |  |                                |
|--|--------------------------------|---|--------------------------------|--|--------------------------------|
| 434<br>নাম : হিমালী মাঝি<br>পিতার নাম: অনিল মাঝি<br>বাড়ির নং : n0092<br>বয়স : 30 লিঙ্গ : মহিলা               | XWK1675354<br>ফটো উপলব্ধ       | 435<br>নাম : উর্মিলা মাঝি<br>স্বামীর নাম: অনিল চন্দ্র মাঝি<br>বাড়ির নং : n0092<br>বয়স : 41 লিঙ্গ : মহিলা  | FKP2179471<br>ফটো উপলব্ধ       | 436<br>নাম : পিন্টু কালিন্দী<br>পিতার নাম: জাগরন কালিন্দী<br>বাড়ির নং : n0111<br>বয়স : 51 লিঙ্গ : পুরুষ        | FKP1138676<br>ফটো উপলব্ধ       |
| 437<br>নাম : প্রিয়তমা মাঝি<br>পিতার নাম: সাধুচরন মাঝি<br>বাড়ির নং : n0063<br>বয়স : 32 লিঙ্গ : মহিলা         | XWK1925775<br>ফটো উপলব্ধ       | 438<br>নাম : শ্রাবণ মাঝি<br>পিতার নাম: সাধুচরন মাঝি<br>বাড়ির নং : n0063<br>বয়স : 46 লিঙ্গ : পুরুষ         | FKP1140102<br>ফটো উপলব্ধ       | 439<br>নাম : অনিল চন্দ্র মাঝি<br>পিতার নাম: কালিপদ মাঝি<br>বাড়ির নং : n0129<br>বয়স : 63 লিঙ্গ : পুরুষ          | WB/34/233/342071<br>ফটো উপলব্ধ |
| 440<br>নাম : প্রানকৃষ্ণ মাঝি<br>পিতার নাম: বিভূতি সরেন<br>বাড়ির নং : n0116<br>বয়স : 63 লিঙ্গ : পুরুষ         | XWK1249275<br>ফটো উপলব্ধ       | 441<br>নাম : সারথী মাঝি<br>স্বামীর নাম: রঞ্জিত মাঝি<br>বাড়ির নং : n0064<br>বয়স : 30 লিঙ্গ : মহিলা         | XWK1760263<br>ফটো উপলব্ধ       | 442<br>নাম : রতন মাঝি<br>পিতার নাম: মঙ্গল মাঝি<br>বাড়ির নং : n0118<br>বয়স : 27 লিঙ্গ : পুরুষ                   | XWK1946664<br>ফটো উপলব্ধ       |
| 443<br>নাম : শিবানী মাঝি<br>পিতার নাম: অনিল মাঝি<br>বাড়ির নং : n0218<br>বয়স : 39 লিঙ্গ : মহিলা               | XWK2047793<br>ফটো উপলব্ধ       | 444<br>নাম : ধনঞ্জয় মাঝি<br>পিতার নাম: প্রফুল্ল মাঝি<br>বাড়ির নং : n0064<br>বয়স : 27 লিঙ্গ : পুরুষ       | XWK1925684<br>ফটো উপলব্ধ       | 445<br>নাম : সমীর মাঝি<br>পিতার নাম: অরুণ মাঝি<br>বাড়ির নং : n0107<br>বয়স : 28 লিঙ্গ : পুরুষ                   | XWK1846674<br>ফটো উপলব্ধ       |
| 446<br>নাম : সেভেন মাঝি<br>পিতার নাম: ফলারী মাঝি<br>বাড়ির নং : n0104<br>বয়স : 28 লিঙ্গ : পুরুষ               | XWK1846682<br>ফটো উপলব্ধ       | 447<br>নাম : সঞ্জীব মাঝি<br>পিতার নাম: লস্কোদর মাঝি<br>বাড়ির নং : n0075<br>বয়স : 27 লিঙ্গ : পুরুষ         | XWK1925692<br>ফটো উপলব্ধ       | 448<br>নাম : মঙ্গলী মাঝি<br>স্বামীর নাম: রাজু মাঝি<br>বাড়ির নং : n0075<br>বয়স : 28 লিঙ্গ : মহিলা               | XWK1846633<br>ফটো উপলব্ধ       |
| 449<br>নাম : নারায়ন মাঝি (মান্ডি)<br>পিতার নাম: ঈশ্বর মান্ডি<br>বাড়ির নং : এন0051<br>বয়স : 27 লিঙ্গ : পুরুষ | XWK2093383<br>ফটো উপলব্ধ       | 450<br>নাম : রঞ্জিত মাঝি<br>পিতার নাম: গুহিরাম মাঝি<br>বাড়ির নং : ত্রন0121<br>বয়স : 34 লিঙ্গ : পুরুষ      | XWK1353945<br>ফটো উপলব্ধ       | 451<br>নাম : রাজেবালা মাণ্ডি<br>অন্যান্য: গুহিরাম মাণ্ডি<br>বাড়ির নং : n0121<br>বয়স : 59 লিঙ্গ : মহিলা         | WB/34/233/342379<br>ফটো উপলব্ধ |
| 452<br>নাম : কুন্তিবাস মাঝি<br>পিতার নাম: গুহিরাম মাঝি<br>বাড়ির নং : n0121<br>বয়স : 36 লিঙ্গ : পুরুষ         | XWK1353978<br>ফটো উপলব্ধ       | 453<br>নাম : শান্তিবালা মাণ্ডি<br>স্বামীর নাম: ঈশ্বর মাণ্ডি<br>বাড়ির নং : n0051<br>বয়স : 55 লিঙ্গ : মহিলা | WB/34/233/342381<br>ফটো উপলব্ধ | 454<br>নাম : অনাদী মাঝি(মান্ডি)<br>মায়ের নাম: শান্তিবালা মাণ্ডি<br>বাড়ির নং : n0051<br>বয়স : 37 লিঙ্গ : পুরুষ | XWK1353960<br>ফটো উপলব্ধ       |
| 455<br>নাম : অনিলচন্দ্র মাহাত<br>পিতার নাম: শ্রীকান্ত মাহাত<br>বাড়ির নং : n0048<br>বয়স : 62 লিঙ্গ : পুরুষ    | WB/34/233/342232<br>ফটো উপলব্ধ | 456<br>নাম : অলিবালা মাহাত<br>স্বামীর নাম: অনিলচন্দ্র মাহাত<br>বাড়ির নং : n0048<br>বয়স : 57 লিঙ্গ : মহিলা | WB/34/233/342250<br>ফটো উপলব্ধ | 457<br>নাম : কালিপদ মাহাত<br>পিতার নাম: শ্রীকান্ত মাহাত<br>বাড়ির নং : n0048<br>বয়স : 57 লিঙ্গ : পুরুষ          | WB/34/233/342568<br>ফটো উপলব্ধ |
| 458<br>নাম : বিলাসী মাহাত<br>স্বামীর নাম: কালিপদ মাহাত<br>বাড়ির নং : n0048<br>বয়স : 52 লিঙ্গ : মহিলা         | WB/34/233/342519<br>ফটো উপলব্ধ | 459<br>নাম : পুষ্পরানী মাহাত<br>স্বামীর নাম: গোপিনাথ মাহাত<br>বাড়ির নং : n0048<br>বয়স : 59 লিঙ্গ : মহিলা  | WB/34/233/342248<br>ফটো উপলব্ধ | 460<br>নাম : উত্তম মাহাত<br>মায়ের নাম: পুষ্প মাহাত<br>বাড়ির নং : n0048<br>বয়স : 38 লিঙ্গ : পুরুষ              | FKP2372555<br>ফটো উপলব্ধ       |
| 461<br>নাম : বিনতী মাহাত<br>স্বামীর নাম: উত্তম মাহাত<br>বাড়ির নং : n0048<br>বয়স : 36 লিঙ্গ : মহিলা           | FKP2372563<br>ফটো উপলব্ধ       | 462<br>নাম : বঙ্কিম মাহাত<br>পিতার নাম: গৌড়র মাহাত<br>বাড়ির নং : n0067<br>বয়স : 56 লিঙ্গ : পুরুষ         | XWK2679496<br>ফটো উপলব্ধ       | 463<br>নাম : সঞ্জয় মাহাত<br>পিতার নাম: অনিল মাহাত<br>বাড়ির নং : n0066<br>বয়স : 35 লিঙ্গ : পুরুষ               | XWK1555580<br>ফটো উপলব্ধ       |

|   |                  |            |  |                  |            |  |                  |            |
|---|------------------|------------|--|------------------|------------|--|------------------|------------|
| 464   | XWK1555564       | ফটো উপলব্ধ | 465  | XWK1555598       | ফটো উপলব্ধ | 466  | XWK1433242       | ফটো উপলব্ধ |
| নাম : মনোজ মাহাত<br>পিতার নাম: অনিল মাহাত<br>বাড়ির নং : n0066<br>বয়স : 35 লিঙ্গ : পুরুষ             |                  |            | নাম : পিতাম্বর মাহাত<br>পিতার নাম: গোপীনাথ মাহাত<br>বাড়ির নং : n0048<br>বয়স : 35 লিঙ্গ : পুরুষ       |                  |            | নাম : প্রমথ মাহাত<br>পিতার নাম: অনিল মাহাত<br>বাড়ির নং : n0048<br>বয়স : 32 লিঙ্গ : পুরুষ           |                  |            |
| 467   | XWK1555606       | ফটো উপলব্ধ | 468  | WB/34/233/342415 | ফটো উপলব্ধ | 469  | XWK1353994       | ফটো উপলব্ধ |
| নাম : কলাবতী মাহাত<br>স্বামীর নাম: প্রমথ মাহাত<br>বাড়ির নং : n0048<br>বয়স : 33 লিঙ্গ : মহিলা        |                  |            | নাম : রুদুন মাহাত<br>স্বামীর নাম: গুনোদর মাহাত<br>বাড়ির নং : n0049<br>বয়স : 72 লিঙ্গ : মহিলা         |                  |            | নাম : সবিতা মাহাত<br>স্বামীর নাম: সঞ্জয় কুমার মাহাত<br>বাড়ির নং : n0049<br>বয়স : 35 লিঙ্গ : মহিলা |                  |            |
| 470   | XWK1005685       | ফটো উপলব্ধ | 471  | WB/34/233/342025 | ফটো উপলব্ধ | 472  | FKP1139062       | ফটো উপলব্ধ |
| নাম : সঞ্জয় কুমার মাহাত<br>মায়ের নাম: রুদুন মাহাত<br>বাড়ির নং : n0049<br>বয়স : 35 লিঙ্গ : পুরুষ   |                  |            | নাম : ব্রজমোহন মাহাত<br>পিতার নাম: পূর্ণচন্দ্র মাহাত<br>বাড়ির নং : n0052<br>বয়স : 81 লিঙ্গ : পুরুষ   |                  |            | নাম : পারুলবালা মাহাত<br>স্বামীর নাম: ব্রজমোহন মাহাত<br>বাড়ির নং : n0052<br>বয়স : 67 লিঙ্গ : মহিলা |                  |            |
| 473   | WB/34/233/342267 | ফটো উপলব্ধ | 474  | WB/34/233/342400 | ফটো উপলব্ধ | 475  | WB/34/233/342308 | ফটো উপলব্ধ |
| নাম : বাদল মাহাত<br>পিতার নাম: হেম মাহাত<br>বাড়ির নং : n0053<br>বয়স : 62 লিঙ্গ : পুরুষ              |                  |            | নাম : ফুলমনি মাহাত<br>স্বামীর নাম: বাদল মাহাত<br>বাড়ির নং : n0053<br>বয়স : 57 লিঙ্গ : মহিলা          |                  |            | নাম : সিতারাম মাহাত<br>পিতার নাম: হেম মাহাত<br>বাড়ির নং : n0053<br>বয়স : 59 লিঙ্গ : পুরুষ          |                  |            |
| 476   | WB/34/233/342391 | ফটো উপলব্ধ | 477  | FKP1695766       | ফটো উপলব্ধ | 478  | FKP2036291       | ফটো উপলব্ধ |
| নাম : তপন মাহাত<br>পিতার নাম: হেম মাহাত<br>বাড়ির নং : n0053<br>বয়স : 53 লিঙ্গ : পুরুষ               |                  |            | নাম : ভাদুবালা মাহাত<br>স্বামীর নাম: তপন মাহাত<br>বাড়ির নং : n0053<br>বয়স : 43 লিঙ্গ : মহিলা         |                  |            | নাম : জানকী মাহাত<br>স্বামীর নাম: সীতারাম মাহাত<br>বাড়ির নং : n0053<br>বয়স : 40 লিঙ্গ : মহিলা      |                  |            |
| 479   | FKP2277705       | ফটো উপলব্ধ | 480  | FKP2277713       | ফটো উপলব্ধ | 481  | XWK1555697       | ফটো উপলব্ধ |
| নাম : কালিপদ মাহাত<br>পিতার নাম: বঙ্কুবিহারী মাহাত<br>বাড়ির নং : 43<br>বয়স : 60 লিঙ্গ : পুরুষ       |                  |            | নাম : শকুন্তলা মাহাত<br>স্বামীর নাম: কালিপদ মাহাত<br>বাড়ির নং : n0054<br>বয়স : 53 লিঙ্গ : মহিলা      |                  |            | নাম : রতন মাহাত<br>পিতার নাম: কালিপদ মাহাত<br>বাড়ির নং : 43<br>বয়স : 31 লিঙ্গ : পুরুষ              |                  |            |
| 482   | WB/34/233/342150 | ফটো উপলব্ধ | 483  | FKP1139484       | ফটো উপলব্ধ | 484  | XWK2669232       | ফটো উপলব্ধ |
| নাম : কৃষ্ণপদ মাহাত<br>পিতার নাম: বঙ্কুবিহারী মাহাত<br>বাড়ির নং : n0054<br>বয়স : 58 লিঙ্গ : পুরুষ   |                  |            | নাম : বাসন্তী মাহাত<br>স্বামীর নাম: কৃষ্ণপদ মাহাত<br>বাড়ির নং : n0054<br>বয়স : 50 লিঙ্গ : মহিলা      |                  |            | নাম : হারাধন মাহাত<br>পিতার নাম: বঙ্কুবিহারী মাহাত<br>বাড়ির নং : n0054<br>বয়স : 50 লিঙ্গ : পুরুষ   |                  |            |
| 485   | FKP2341147       | ফটো উপলব্ধ | 486  | WB/34/233/342477 | ফটো উপলব্ধ | 487  | XWK1433275       | ফটো উপলব্ধ |
| নাম : শান্তনা মাহাত<br>স্বামীর নাম: হারাধন মাহাত<br>বাড়ির নং : n0054<br>বয়স : 38 লিঙ্গ : মহিলা      |                  |            | নাম : হাঁসু মাহাত<br>পিতার নাম: আয়ু মাহাত<br>বাড়ির নং : n0055<br>বয়স : 59 লিঙ্গ : পুরুষ             |                  |            | নাম : বিদ্যুৎ মাহাত<br>পিতার নাম: হাঁসু মাহাত<br>বাড়ির নং : n0055<br>বয়স : 33 লিঙ্গ : পুরুষ        |                  |            |
| 488   | XWK1760214       | ফটো উপলব্ধ | 489  | WB/34/233/342419 | ফটো উপলব্ধ | 490  | WB/34/233/342030 | ফটো উপলব্ধ |
| নাম : মনোজ মাহাত<br>পিতার নাম: হাঁসু মাহাত<br>বাড়ির নং : n0055<br>বয়স : 30 লিঙ্গ : পুরুষ            |                  |            | নাম : ভারতী মাহাত<br>স্বামীর নাম: লম্বোদর মাহাত<br>বাড়ির নং : n0069<br>বয়স : 62 লিঙ্গ : মহিলা        |                  |            | নাম : লম্বোদর মাহাত<br>পিতার নাম: ফাগু মাহাত<br>বাড়ির নং : n0069<br>বয়স : 67 লিঙ্গ : পুরুষ         |                  |            |
| 491   | FKP2341162       | ফটো উপলব্ধ | 492  | FKP1138882       | ফটো উপলব্ধ | 493  | FKP1139724       | ফটো উপলব্ধ |
| নাম : লতারানী মাহাত<br>স্বামীর নাম: হিরেনচন্দ্র মাহাত<br>বাড়ির নং : n0068<br>বয়স : 40 লিঙ্গ : মহিলা |                  |            | নাম : হীরেনচন্দ্র মাহাত<br>পিতার নাম: প্রাণকৃষ্ণ মাহাত<br>বাড়ির নং : n0068<br>বয়স : 47 লিঙ্গ : পুরুষ |                  |            | নাম : গোলাপী মাহাত<br>স্বামীর নাম: বীরেন মাহাত<br>বাড়ির নং : n0068<br>বয়স : 48 লিঙ্গ : মহিলা       |                  |            |

|  |                                |   |                                |   |                                |
|--|--------------------------------|---|--------------------------------|---|--------------------------------|
| 494<br>নাম : বীরেন মাহাত<br>পিতার নাম: প্রানকৃষ্ণ মাহাত<br>বাড়ির নং : n0068<br>বয়স : 58 লিঙ্গ : পুরুষ    | WB/34/233/342432<br>ফটো উপলব্ধ | 495<br>নাম : চেপু মাহাত<br>স্বামীর নাম: প্রানকৃষ্ণ মাহাত<br>বাড়ির নং : n0068<br>বয়স : 72 লিঙ্গ : মহিলা    | WB/34/233/342420<br>ফটো উপলব্ধ | 496<br>নাম : প্রানকৃষ্ণ মাহাত<br>পিতার নাম: ফাগু মাহাত<br>বাড়ির নং : n0068<br>বয়স : 82 লিঙ্গ : পুরুষ      | WB/34/233/342576<br>ফটো উপলব্ধ |
| 497<br>নাম : বাসন্তী মাহাত<br>স্বামীর নাম: বন্ধিম মাহাত<br>বাড়ির নং : n0067<br>বয়স : 48 লিঙ্গ : মহিলা    | FKP1140011<br>ফটো উপলব্ধ       | 498<br>নাম : কৈলাস মাহাত<br>পিতার নাম: রাধাকান্ত মাহাত<br>বাড়ির নং : n0103<br>বয়স : 34 লিঙ্গ : পুরুষ      | XWK1353986<br>ফটো উপলব্ধ       | 499<br>নাম : শ্যাম মাহাত<br>পিতার নাম: নকুল মাহাত<br>বাড়ির নং : n0103<br>বয়স : 59 লিঙ্গ : পুরুষ           | WB/34/233/342341<br>ফটো উপলব্ধ |
| 500<br>নাম : করুনা মাহাত<br>পিতার নাম: রাধাকান্ত মাহাত<br>বাড়ির নং : n0103<br>বয়স : 36 লিঙ্গ : মহিলা     | XWK1249291<br>ফটো উপলব্ধ       | 501<br>নাম : সোনালী মাহাত<br>স্বামীর নাম: মিত্তন মাহাত<br>বাড়ির নং : n0103<br>বয়স : 36 লিঙ্গ : মহিলা      | XWK1433267<br>ফটো উপলব্ধ       | 502<br>নাম : মিত্তন মাহাত<br>পিতার নাম: রাধাকান্ত মাহাত<br>বাড়ির নং : n0103<br>বয়স : 41 লিঙ্গ : পুরুষ     | FKP2372613<br>ফটো উপলব্ধ       |
| 503<br>নাম : অলকা মাহাত<br>স্বামীর নাম: রাধাকান্ত মাহাত<br>বাড়ির নং : n0103<br>বয়স : 57 লিঙ্গ : মহিলা    | WB/34/233/342540<br>ফটো উপলব্ধ | 504<br>নাম : রাধাকান্ত মাহাত<br>পিতার নাম: নকুলচন্দ্র মাহাত<br>বাড়ির নং : n0103<br>বয়স : 64 লিঙ্গ : পুরুষ | WB/34/233/342125<br>ফটো উপলব্ধ | 505<br>নাম : গীতা মাহাত<br>স্বামীর নাম: বিষ্ণুপদ মাহাত<br>বাড়ির নং : n0102<br>বয়স : 35 লিঙ্গ : মহিলা      | FKP2341212<br>ফটো উপলব্ধ       |
| 506<br>নাম : রবীন্দ্রনাথ মাহাত<br>পিতার নাম: কৃষ্ণপদ মাহাত<br>বাড়ির নং : n0102<br>বয়স : 29 লিঙ্গ : পুরুষ | XWK1760206<br>ফটো উপলব্ধ       | 507<br>নাম : অপর্ণা মাহাত<br>পিতার নাম: কৃষ্ণপদ মাহাত<br>বাড়ির নং : n0102<br>বয়স : 32 লিঙ্গ : মহিলা       | XWK1433226<br>ফটো উপলব্ধ       | 508<br>নাম : মিত্তুবালা মাহাত<br>স্বামীর নাম: কৃষ্ণপদ মাহাত<br>বাড়ির নং : n0102<br>বয়স : 52 লিঙ্গ : মহিলা | WB/34/233/342618<br>ফটো উপলব্ধ |
| 509<br>নাম : কৃষ্ণপদ মাহাত<br>পিতার নাম: যুধিষ্ঠির মাহাত<br>বাড়ির নং : n0102<br>বয়স : 58 লিঙ্গ : পুরুষ   | WB/34/233/342186<br>ফটো উপলব্ধ | 510<br>নাম : দিপালী মাহাত<br>স্বামীর নাম: স্বপন মাহাত<br>বাড়ির নং : n0101<br>বয়স : 37 লিঙ্গ : মহিলা       | FKP2372597<br>ফটো উপলব্ধ       | 511<br>নাম : স্বপনকুমার মাহাত<br>পিতার নাম: ধনঞ্জয় মাহাত<br>বাড়ির নং : n0101<br>বয়স : 50 লিঙ্গ : পুরুষ   | WB/34/233/342174<br>ফটো উপলব্ধ |
| 512<br>নাম : সন্ধ্যারানী মাহাত<br>পিতার নাম: ধনঞ্জয় মাহাত<br>বাড়ির নং : n0101<br>বয়স : 51 লিঙ্গ : মহিলা | WB/34/233/342169<br>ফটো উপলব্ধ | 513<br>নাম : ধনঞ্জয় মাহাত<br>পিতার নাম: খাসিরাম মাহাত<br>বাড়ির নং : n0101<br>বয়স : 92 লিঙ্গ : পুরুষ      | WB/34/233/342582<br>ফটো উপলব্ধ | 514<br>নাম : বিকাশ মাহাত<br>পিতার নাম: কমল চন্দ্র মাহাত<br>বাড়ির নং : n0099<br>বয়স : 38 লিঙ্গ : পুরুষ     | XWK0717504<br>ফটো উপলব্ধ       |
| 515<br>নাম : সাবিত্রী মাহাত<br>স্বামীর নাম: কমল মাহাত<br>বাড়ির নং : n0099<br>বয়স : 57 লিঙ্গ : মহিলা      | FKP2035509<br>ফটো উপলব্ধ       | 516<br>নাম : কমল মাহাত<br>পিতার নাম: ফাগু মাহাত<br>বাড়ির নং : n0099<br>বয়স : 63 লিঙ্গ : পুরুষ             | FKP1140557<br>ফটো উপলব্ধ       | 517<br>নাম : সুরজিৎ মাহাত<br>পিতার নাম: হরেকৃষ্ণ মাহাত<br>বাড়ির নং : n0098<br>বয়স : 31 লিঙ্গ : পুরুষ      | XWK1555531<br>ফটো উপলব্ধ       |
| 518<br>নাম : নন্দিতা মাহাত<br>পিতার নাম: হরেকৃষ্ণ মাহাত<br>বাড়ির নং : n0098<br>বয়স : 35 লিঙ্গ : মহিলা    | XWK1249309<br>ফটো উপলব্ধ       | 519<br>নাম : সুজিত মাহাত<br>পিতার নাম: হরেকৃষ্ণ মাহাত<br>বাড়ির নং : n0098<br>বয়স : 37 লিঙ্গ : পুরুষ       | FKP2372605<br>ফটো উপলব্ধ       | 520<br>নাম : অনিতা মাহাত<br>পিতার নাম: হরেকৃষ্ণ মাহাত<br>বাড়ির নং : n0098<br>বয়স : 41 লিঙ্গ : মহিলা       | FKP2036309<br>ফটো উপলব্ধ       |
| 521<br>নাম : অলকা মাহাত<br>স্বামীর নাম: হরেকৃষ্ণ মাহাত<br>বাড়ির নং : n0098<br>বয়স : 64 লিঙ্গ : মহিলা     | WB/34/233/342399<br>ফটো উপলব্ধ | 522<br>নাম : বেদনা মাহাত<br>স্বামীর নাম: বসন্ত মাহাত<br>বাড়ির নং : n0096<br>বয়স : 44 লিঙ্গ : মহিলা        | FKP2035582<br>ফটো উপলব্ধ       | 523<br>নাম : শেফালী মাহাত<br>স্বামীর নাম: রামচন্দ্র মাহাত<br>বাড়ির নং : n0096<br>বয়স : 41 লিঙ্গ : মহিলা   | FKP2035574<br>ফটো উপলব্ধ       |

|   |                  |  |                  |  |            |
|---|------------------|--|------------------|--|------------|
| 524   | FKP1138395       | 525  | FKP2341170       | 526  | FKP2372647 |
| নাম : রামচন্দ্র মাহাত<br>পিতার নাম: কীরিটি মাহাত<br>বাড়ির নং : n0096<br>বয়স : 51 লিঙ্গ : পুরুষ      | ফটো উপলব্ধ       | নাম : জবারানী মাহাত<br>স্বামীর নাম: বিশ্বনাথ মাহাত<br>বাড়ির নং : n0095<br>বয়স : 40 লিঙ্গ : মহিলা     | ফটো উপলব্ধ       | নাম : দীপালী মাহাত<br>স্বামীর নাম: ভগবান মাহাত<br>বাড়ির নং : n0078<br>বয়স : 38 লিঙ্গ : মহিলা           | ফটো উপলব্ধ |
| 527   | FKP2035640       | 528  | WB/34/233/342453 | 529  | XWK2334084 |
| নাম : ভগবান মাহাত<br>পিতার নাম: শক্তিপদ মাহাত<br>বাড়ির নং : n0078<br>বয়স : 41 লিঙ্গ : পুরুষ         | ফটো উপলব্ধ       | নাম : সারথী মাহাত<br>স্বামীর নাম: শক্তিপদ মাহাত<br>বাড়ির নং : n0078<br>বয়স : 63 লিঙ্গ : মহিলা        | ফটো উপলব্ধ       | নাম : শক্তি পদ মাহাত<br>পিতার নাম: বিষ্ণু চরন মাহাত<br>বাড়ির নং : n0078<br>বয়স : 70 লিঙ্গ : পুরুষ      | ফটো উপলব্ধ |
| 530   | FKP1695832       | 531  | WB/34/233/342355 | 532  | XWK2416352 |
| নাম : অলকা মাহাত<br>স্বামীর নাম: লক্ষীকান্ত মাহাত<br>বাড়ির নং : n0073<br>বয়স : 45 লিঙ্গ : মহিলা     | ফটো উপলব্ধ       | নাম : লক্ষীকান্ত মাহাত<br>স্বামীর নাম: ভীম মাহাত<br>বাড়ির নং : n0073<br>বয়স : 58 লিঙ্গ : মহিলা       | ফটো উপলব্ধ       | নাম : কাজল চন্দ্র মাহাত<br>পিতার নাম: অর্জুনচন্দ্র মাহাত<br>বাড়ির নং : n0065<br>বয়স : 54 লিঙ্গ : পুরুষ | ফটো উপলব্ধ |
| 533   | FKP2179505       | 534  | WB/34/233/342427 | 535  | FKP2035517 |
| নাম : সমীর চন্দ্র মাহাত<br>পিতার নাম: রজনীকান্ত মাহাত<br>বাড়ির নং : n0065<br>বয়স : 42 লিঙ্গ : পুরুষ | ফটো উপলব্ধ       | নাম : রজনীকান্ত মাহাত<br>পিতার নাম: অর্জুনচন্দ্র মাহাত<br>বাড়ির নং : n0065<br>বয়স : 62 লিঙ্গ : মহিলা | ফটো উপলব্ধ       | নাম : কল্যাণী মাহাত<br>স্বামীর নাম: হলধর মাহাত<br>বাড়ির নং : n0060<br>বয়স : 41 লিঙ্গ : মহিলা           | ফটো উপলব্ধ |
| 536   | WB/34/233/342456 | 537  | WB/34/233/342374 | 538  | XWK1675289 |
| নাম : বিলাসী মাহাত<br>স্বামীর নাম: কর্মা মাহাত<br>বাড়ির নং : n0060<br>বয়স : 64 লিঙ্গ : মহিলা        | ফটো উপলব্ধ       | নাম : কর্মা মাহাত<br>পিতার নাম: সনাতন মাহাত<br>বাড়ির নং : n0060<br>বয়স : 74 লিঙ্গ : পুরুষ            | ফটো উপলব্ধ       | নাম : অষ্টমী মাহাত<br>স্বামীর নাম: রাজকিশোর মাহাত<br>বাড়ির নং : n0058<br>বয়স : 30 লিঙ্গ : মহিলা        | ফটো উপলব্ধ |
| 539   | FKP1138791       | 540  | WB/34/233/342245 | 541  | XWK1005677 |
| নাম : পার্বতী মাহাত<br>স্বামীর নাম: নির্মল মাহাত<br>বাড়ির নং : n0058<br>বয়স : 48 লিঙ্গ : মহিলা      | ফটো উপলব্ধ       | নাম : নর্মিতা মাহাত<br>স্বামীর নাম: নীরোধ মাহাত<br>বাড়ির নং : n0058<br>বয়স : 59 লিঙ্গ : মহিলা        | ফটো উপলব্ধ       | নাম : রাজকিশোর মাহাত<br>পিতার নাম: নীরোধ মাহাত<br>বাড়ির নং : n0058<br>বয়স : 37 লিঙ্গ : পুরুষ           | ফটো উপলব্ধ |
| 542   | FKP2179497       | 543  | WB/34/233/342472 | 544  | FKP2035558 |
| নাম : নবকিশোর মাহাত<br>পিতার নাম: নীরোধ মাহাত<br>বাড়ির নং : n0058<br>বয়স : 38 লিঙ্গ : পুরুষ         | ফটো উপলব্ধ       | নাম : নীরোধ মাহাত<br>পিতার নাম: বিভূতী মাহাত<br>বাড়ির নং : n0058<br>বয়স : 64 লিঙ্গ : পুরুষ           | ফটো উপলব্ধ       | নাম : চারুবালা মাহাত<br>স্বামীর নাম: বিভূতী মাহাত<br>বাড়ির নং : n0058<br>বয়স : 72 লিঙ্গ : মহিলা        | ফটো উপলব্ধ |
| 545   | WB/34/233/342434 | 546  | XWK1353937       | 547  | FKP2277739 |
| নাম : বিভূতী মাহাত<br>পিতার নাম: কালিরাম মাহাত<br>বাড়ির নং : n0058<br>বয়স : 80 লিঙ্গ : পুরুষ        | ফটো উপলব্ধ       | নাম : বিশ্বনাথ মাহাত<br>পিতার নাম: যোগিন্দ্র মাহাত<br>বাড়ির নং : n0056<br>বয়স : 34 লিঙ্গ : পুরুষ     | ফটো উপলব্ধ       | নাম : ভাদুরানী মাহাত<br>স্বামীর নাম: যোগিন্দ্র মাহাত<br>বাড়ির নং : n0056<br>বয়স : 53 লিঙ্গ : মহিলা     | ফটো উপলব্ধ |
| 548   | FKP1695808       | 549  | WB/34/233/342370 | 550  | FKP0543181 |
| নাম : বিশ্বনাথ মাহাত<br>পিতার নাম: শারথ মাহাত<br>বাড়ির নং : n0095<br>বয়স : 42 লিঙ্গ : পুরুষ         | ফটো উপলব্ধ       | নাম : সুশান্ত মাহাত<br>পিতার নাম: হরিপদ মাহাত<br>বাড়ির নং : n0094<br>বয়স : 50 লিঙ্গ : পুরুষ          | ফটো উপলব্ধ       | নাম : হরিপদ মাহাত<br>পিতার নাম: গুরুচরন মাহাত<br>বাড়ির নং : n0094<br>বয়স : 73 লিঙ্গ : পুরুষ            | ফটো উপলব্ধ |
| 551   | WB/34/233/342189 | 552  | WB/34/233/342204 | 553  | XWK1675263 |
| নাম : অশোক মাহাত<br>পিতার নাম: মহেন্দ্র মাহাত<br>বাড়ির নং : n0091<br>বয়স : 57 লিঙ্গ : পুরুষ         | ফটো উপলব্ধ       | নাম : অমিতা মাহাত<br>স্বামীর নাম: অজিত মাহাত<br>বাড়ির নং : n0091<br>বয়স : 52 লিঙ্গ : মহিলা           | ফটো উপলব্ধ       | নাম : শেফালী মাহাত<br>স্বামীর নাম: সঞ্জয় মাহাত<br>বাড়ির নং : n0091<br>বয়স : 32 লিঙ্গ : মহিলা          | ফটো উপলব্ধ |

|     |                  |  |            |     |                  |  |            |     |                  |   |            |
|-----|------------------|--|------------|-----|------------------|--|------------|-----|------------------|---|------------|
| 554 | XWK1555705       | নাম : সঞ্জয় মাহাত<br>পিতার নাম: জগদীশ মাহাত<br>বাড়ির নং : n0091<br>বয়স : 34 লিঙ্গ : পুরুষ       | ফটো উপলব্ধ | 555 | XWK155572        | নাম : পুষ্প মাহাত<br>স্বামীর নাম: বিজয় মাহাত<br>বাড়ির নং : n0091<br>বয়স : 34 লিঙ্গ : মহিলা      | ফটো উপলব্ধ | 556 | FKP2372548       | নাম : বিজয় মাহাত<br>পিতার নাম: জগদীশ মাহাত<br>বাড়ির নং : n0091<br>বয়স : 39 লিঙ্গ : পুরুষ         | ফটো উপলব্ধ |
| 557 | FKP2036283       | নাম : যমুনা মাহাত<br>স্বামীর নাম: জগদীশ মাহাত<br>বাড়ির নং : n0091<br>বয়স : 61 লিঙ্গ : মহিলা      | ফটো উপলব্ধ | 558 | FKP2036267       | নাম : জগদীশ মাহাত<br>পিতার নাম: গৌড় মাহাত<br>বাড়ির নং : n0091<br>বয়স : 66 লিঙ্গ : পুরুষ         | ফটো উপলব্ধ | 559 | XWK1555614       | নাম : শৈলেন মাহাত<br>পিতার নাম: তারাশঙ্কর মাহাত<br>বাড়ির নং : n0091<br>বয়স : 32 লিঙ্গ : পুরুষ     | ফটো উপলব্ধ |
| 560 | FKP2036317       | নাম : রেখারানী মাহাত<br>পিতার নাম: তারাশঙ্কর মাহাত<br>বাড়ির নং : n0091<br>বয়স : 39 লিঙ্গ : মহিলা | ফটো উপলব্ধ | 561 | FKP2035442       | নাম : মল্লিকা মাহাত<br>পিতার নাম: তারাশঙ্কর মাহাত<br>বাড়ির নং : n0091<br>বয়স : 41 লিঙ্গ : মহিলা  | ফটো উপলব্ধ | 562 | WB/34/233/342122 | নাম : জ্যোত্স্না মাহাত<br>স্বামীর নাম: বিভূতী মাহাত<br>বাড়ির নং : n0087<br>বয়স : 51 লিঙ্গ : মহিলা | ফটো উপলব্ধ |
| 563 | WB/34/233/342085 | নাম : বিভূতী মাহাত<br>পিতার নাম: কার্তিক মাহাত<br>বাড়ির নং : n0087<br>বয়স : 57 লিঙ্গ : পুরুষ     | ফটো উপলব্ধ | 564 | FKP2277697       | নাম : তিলকা মাহাত<br>স্বামীর নাম: প্রভাকর মাহাত<br>বাড়ির নং : n0087<br>বয়স : 58 লিঙ্গ : মহিলা    | ফটো উপলব্ধ | 565 | WB/34/233/342233 | নাম : প্রভাকর মাহাত<br>পিতার নাম: কার্তিক মাহাত<br>বাড়ির নং : n0087<br>বয়স : 67 লিঙ্গ : পুরুষ     | ফটো উপলব্ধ |
| 566 | WB/34/233/342120 | নাম : ডিঙ্লী মাহাত<br>স্বামীর নাম: কার্তিক মাহাত<br>বাড়ির নং : n0087<br>বয়স : 80 লিঙ্গ : মহিলা   | ফটো উপলব্ধ | 567 | FKP2372571       | নাম : শান্তি মাহাত<br>স্বামীর নাম: পিতাম্বর মাহাত<br>বাড়ির নং : n0085<br>বয়স : 38 লিঙ্গ : মহিলা  | ফটো উপলব্ধ | 568 | FKP2035483       | নাম : পিতাম্বর মাহাত<br>পিতার নাম: অরুণ মাহাত<br>বাড়ির নং : n0085<br>বয়স : 42 লিঙ্গ : পুরুষ       | ফটো উপলব্ধ |
| 569 | WB/34/233/342592 | নাম : দীপম মাহাত<br>পিতার নাম: অরুণ মাহাত<br>বাড়ির নং : n0085<br>বয়স : 51 লিঙ্গ : পুরুষ          | ফটো উপলব্ধ | 570 | WB/34/233/342190 | নাম : পদ্ম বালা মাহাত<br>স্বামীর নাম: অরুণ মাহাত<br>বাড়ির নং : n0085<br>বয়স : 62 লিঙ্গ : মহিলা   | ফটো উপলব্ধ | 571 | WB/34/233/342579 | নাম : অরুণ মাহাত<br>পিতার নাম: ধনঞ্জয় মাহাত<br>বাড়ির নং : n0085<br>বয়স : 72 লিঙ্গ : পুরুষ        | ফটো উপলব্ধ |
| 572 | WB/34/233/342544 | নাম : প্রমিলা মাহাত<br>স্বামীর নাম: ধনঞ্জয় মাহাত<br>বাড়ির নং : n0085<br>বয়স : 77 লিঙ্গ : মহিলা  | ফটো উপলব্ধ | 573 | WB/34/233/342252 | নাম : ভারতী মাহাত<br>স্বামীর নাম: ভারতচন্দ্র মাহাত<br>বাড়ির নং : n0084<br>বয়স : 60 লিঙ্গ : মহিলা | ফটো উপলব্ধ | 574 | WB/34/233/342126 | নাম : ভারতচন্দ্র মাহাত<br>পিতার নাম: বাহাদুর মাহাত<br>বাড়ির নং : n0084<br>বয়স : 70 লিঙ্গ : পুরুষ  | ফটো উপলব্ধ |
| 575 | WB/34/233/342016 | নাম : রমানাথ মাহাত<br>পিতার নাম: হাড়িরাম মাহাত<br>বাড়ির নং : n0083<br>বয়স : 67 লিঙ্গ : পুরুষ    | ফটো উপলব্ধ | 576 | FKP2035681       | নাম : নিয়তী মাহাত<br>স্বামীর নাম: রবিলোচন মাহাত<br>বাড়ির নং : n0082<br>বয়স : 42 লিঙ্গ : মহিলা   | ফটো উপলব্ধ | 577 | FKP2035673       | নাম : অভিরাম মাহাত<br>পিতার নাম: লালমোহন মাহাত<br>বাড়ির নং : n0082<br>বয়স : 41 লিঙ্গ : পুরুষ      | ফটো উপলব্ধ |
| 578 | FKP1138502       | নাম : রবি মাহাত<br>পিতার নাম: লালমোহন মাহাত<br>বাড়ির নং : n0082<br>বয়স : 47 লিঙ্গ : পুরুষ        | ফটো উপলব্ধ | 579 | WB/34/233/342566 | নাম : লালমোহন মাহাত<br>পিতার নাম: রাধু মাহাত<br>বাড়ির নং : n0082<br>বয়স : 80 লিঙ্গ : পুরুষ       | ফটো উপলব্ধ | 580 | XWK2541209       | নাম : মহানন্দা মাহাত<br>পিতার নাম: রবি মাহাত<br>বাড়ির নং : এন0082<br>বয়স : 20 লিঙ্গ : পুরুষ       | ফটো উপলব্ধ |
| 581 | FKP1140045       | নাম : অষ্টমী মাহাত<br>পিতার নাম: খুলু মাহাত<br>বাড়ির নং : n0080<br>বয়স : 47 লিঙ্গ : মহিলা        | ফটো উপলব্ধ | 582 | FKP1140029       | নাম : পদ্মবালা মাহাত<br>পিতার নাম: খুলু মাহাত<br>বাড়ির নং : n0080<br>বয়স : 48 লিঙ্গ : মহিলা      | ফটো উপলব্ধ | 583 | FKP1140003       | নাম : সন্তারানী মাহাত<br>পিতার নাম: খুলু মাহাত<br>বাড়ির নং : n0080<br>বয়স : 51 লিঙ্গ : মহিলা      | ফটো উপলব্ধ |

|   |                                |  |                                |   |                                |
|---|--------------------------------|--|--------------------------------|---|--------------------------------|
| 584<br>নাম : রেবতী মাহাত<br>স্বামীর নাম: বিশ্বজিত মাহাত<br>বাড়ির নং : n0079<br>বয়স : 38 লিঙ্গ : মহিলা         | XWK1249358<br>ফটো উপলব্ধ       | 585<br>নাম : নুনীবালা মাহাত<br>স্বামীর নাম: প্রানকৃষ্ণ মাহাত<br>বাড়ির নং : n0079<br>বয়স : 70 লিঙ্গ : মহিলা | WB/34/233/342398<br>ফটো উপলব্ধ | 586<br>নাম : লতিকা মাহাত<br>স্বামীর নাম: ভক্তরঞ্জন মাহাত<br>বাড়ির নং : n0078<br>বয়স : 33 লিঙ্গ : মহিলা        | XWK1433218<br>ফটো উপলব্ধ       |
| 587<br>নাম : ভক্তরঞ্জন মাহাত<br>পিতার নাম: শক্তিপদ মাহাত<br>বাড়ির নং : n0078<br>বয়স : 39 লিঙ্গ : পুরুষ        | FKP2341196<br>ফটো উপলব্ধ       | 588<br>নাম : সমীর মাহাত<br>পিতার নাম: শ্যাম মাহাত<br>বাড়ির নং : n0103<br>বয়স : 33 লিঙ্গ : পুরুষ            | XWK1433234<br>ফটো উপলব্ধ       | 589<br>নাম : নির্মলাবালা মাহাত<br>স্বামীর নাম: শ্যামকান্ত মাহাত<br>বাড়ির নং : n0103<br>বয়স : 57 লিঙ্গ : মহিলা | WB/34/233/342556<br>ফটো উপলব্ধ |
| 590<br>নাম : গুলাপী মাহাত<br>স্বামীর নাম: বিনয় মাহাত<br>বাড়ির নং : n0112<br>বয়স : 57 লিঙ্গ : মহিলা           | WB/34/233/342494<br>ফটো উপলব্ধ | 591<br>নাম : হিতেশ মাহাত<br>পিতার নাম: হরেন্দ্র মাহাত<br>বাড়ির নং : n0112<br>বয়স : 58 লিঙ্গ : পুরুষ        | FKP2277721<br>ফটো উপলব্ধ       | 592<br>নাম : শুধারানী মাহাত<br>স্বামীর নাম: হিতেশ মাহাত<br>বাড়ির নং : n0112<br>বয়স : 52 লিঙ্গ : মহিলা         | WB/34/233/342497<br>ফটো উপলব্ধ |
| 593<br>নাম : প্রদীপ কুমার মাহাত<br>পিতার নাম: বিনয় কুমার মাহাত<br>বাড়ির নং : n0112<br>বয়স : 42 লিঙ্গ : পুরুষ | FKP1695824<br>ফটো উপলব্ধ       | 594<br>নাম : সোমা মাহাত<br>স্বামীর নাম: প্রদীপ কুমার মাহাত<br>বাড়ির নং : n0112<br>বয়স : 33 লিঙ্গ : মহিলা   | XWK1675255<br>ফটো উপলব্ধ       | 595<br>নাম : অস্তা মাহাত<br>স্বামীর নাম: চারু মাহাত<br>বাড়ির নং : n0113<br>বয়স : 81 লিঙ্গ : মহিলা             | WB/34/233/342500<br>ফটো উপলব্ধ |
| 596<br>নাম : সুনীল মাহাত<br>পিতার নাম: চারু মাহাত<br>বাড়ির নং : n0113<br>বয়স : 52 লিঙ্গ : পুরুষ               | WB/34/233/342214<br>ফটো উপলব্ধ | 597<br>নাম : মঞ্জুবালা মাহাত<br>পিতার নাম: চারু মাহাত<br>বাড়ির নং : n0113<br>বয়স : 50 লিঙ্গ : মহিলা        | WB/34/233/342499<br>ফটো উপলব্ধ | 598<br>নাম : চারু মাহাত<br>পিতার নাম: রবি মাহাত<br>বাড়ির নং : n0113<br>বয়স : 80 লিঙ্গ : পুরুষ                 | WB/34/233/342404<br>ফটো উপলব্ধ |
| 599<br>নাম : কবিরাজ মাহাত<br>পিতার নাম: ভরত চন্দ্র মাহাত<br>বাড়ির নং : n0084<br>বয়স : 36 লিঙ্গ : পুরুষ        | FKP2372621<br>ফটো উপলব্ধ       | 600<br>নাম : শ্যামলী মাহাত<br>স্বামীর নাম: হরিপদ মাহাত<br>বাড়ির নং : n0094<br>বয়স : 60 লিঙ্গ : মহিলা       | WB/34/233/342495<br>ফটো উপলব্ধ | 601<br>নাম : আদিত্য মাহাত<br>পিতার নাম: বাদল মাহাত<br>বাড়ির নং : n0053<br>বয়স : 34 লিঙ্গ : পুরুষ              | XWK1353911<br>ফটো উপলব্ধ       |
| 602<br>নাম : বিশ্বজিৎ মাহাত<br>পিতার নাম: প্রানকৃষ্ণ মাহাত<br>বাড়ির নং : n0079<br>বয়স : 47 লিঙ্গ : পুরুষ      | FKP1695774<br>ফটো উপলব্ধ       | 603<br>নাম : কম্পনা মাহাত<br>স্বামীর নাম: সমীর চন্দ্র মাহাত<br>বাড়ির নং : n0065<br>বয়স : 27 লিঙ্গ : মহিলা  | XWK1925809<br>ফটো উপলব্ধ       | 604<br>নাম : মঞ্জলী মাহাত<br>স্বামীর নাম: সঞ্জয় মাহাত<br>বাড়ির নং : n0066<br>বয়স : 37 লিঙ্গ : মহিলা          | XWK1925817<br>ফটো উপলব্ধ       |
| 605<br>নাম : নমীতা মাহাত<br>স্বামীর নাম: হাস মাহাত<br>বাড়ির নং : n0055<br>বয়স : 53 লিঙ্গ : মহিলা              | XWK2153039<br>ফটো উপলব্ধ       | 606<br>নাম : অমৃত মাহাত<br>পিতার নাম: শ্যামকান্ত মাহাত<br>বাড়ির নং : n0103<br>বয়স : 28 লিঙ্গ : পুরুষ       | XWK1846641<br>ফটো উপলব্ধ       | 607<br>নাম : অসিত মাহাত<br>পিতার নাম: লক্ষীকান্ত মাহাত<br>বাড়ির নং : n0073<br>বয়স : 28 লিঙ্গ : পুরুষ          | XWK1846658<br>ফটো উপলব্ধ       |
| 608<br>নাম : সুশেন মাহাত<br>পিতার নাম: বাদল মাহাত<br>বাড়ির নং : n0053<br>বয়স : 29 লিঙ্গ : পুরুষ               | XWK1846609<br>ফটো উপলব্ধ       | 609<br>নাম : সুভদ্রা মাহাত<br>স্বামীর নাম: সমীর মাহাত<br>বাড়ির নং : n0103<br>বয়স : 28 লিঙ্গ : মহিলা        | XWK1846690<br>ফটো উপলব্ধ       | 610<br>নাম : কনিকা মাহাত<br>পিতার নাম: কৃষ্ণপদ মাহাত<br>বাড়ির নং : n0102<br>বয়স : 26 লিঙ্গ : মহিলা            | XWK1963966<br>ফটো উপলব্ধ       |
| 611<br>নাম : কাঞ্চন মাহাত<br>পিতার নাম: মনোহর মাহাত<br>বাড়ির নং : n0080<br>বয়স : 26 লিঙ্গ : পুরুষ             | XWK1963909<br>ফটো উপলব্ধ       | 612<br>নাম : সুদীপ মাহাত<br>পিতার নাম: গোবর্দ্ধন মাহাত<br>বাড়ির নং : n0119<br>বয়স : 27 লিঙ্গ : পুরুষ       | XWK1925650<br>ফটো উপলব্ধ       | 613<br>নাম : অমৃত মাহাত<br>পিতার নাম: বিমল কু মাহাত<br>বাড়ির নং : n0126<br>বয়স : 27 লিঙ্গ : পুরুষ             | XWK1925668<br>ফটো উপলব্ধ       |

|   |                                |   |                                |  |                                |
|---|--------------------------------|---|--------------------------------|--|--------------------------------|
| 614<br>নাম : তাপস মাহাত<br>পিতার নাম: কৃষ্ণপদ মাহাত<br>বাড়ির নং : n0054<br>বয়স : 27 লিঙ্গ : পুরুষ           | XWK1925676<br>ফটো উপলব্ধ       | 615<br>নাম : কাকলি মাহাত<br>পিতার নাম: ব্রজমোহন মাহাত<br>বাড়ির নং : n0052<br>বয়স : 30 লিঙ্গ : মহিলা       | XWK1925759<br>ফটো উপলব্ধ       | 616<br>নাম : প্রভাতি মাহাত<br>পিতার নাম: ব্রজমোহন মাহাত<br>বাড়ির নং : n0052<br>বয়স : 27 লিঙ্গ : মহিলা    | XWK1925767<br>ফটো উপলব্ধ       |
| 617<br>নাম : কর্পূরা মাহাত<br>স্বামীর নাম: লাল্টু মাহাত<br>বাড়ির নং : n0119<br>বয়স : 32 লিঙ্গ : মহিলা       | XWK1675222<br>ফটো উপলব্ধ       | 618<br>নাম : খাঁদুবালা মাহাত<br>স্বামীর নাম: মোনহর মাহাত<br>বাড়ির নং : n0125<br>বয়স : 79 লিঙ্গ : মহিলা    | WB/34/233/342491<br>ফটো উপলব্ধ | 619<br>নাম : শক্তিপদ মাহাত<br>পিতার নাম: মোনহর মাহাত<br>বাড়ির নং : n0125<br>বয়স : 53 লিঙ্গ : পুরুষ       | WB/34/233/342368<br>ফটো উপলব্ধ |
| 620<br>নাম : সুচিত্রা মাহাত<br>স্বামীর নাম: শক্তিপদ মাহাত<br>বাড়ির নং : n0125<br>বয়স : 47 লিঙ্গ : মহিলা     | FKP1138759<br>ফটো উপলব্ধ       | 621<br>নাম : উর্কষী মাহাত<br>পিতার নাম: মোনহর মাহাত<br>বাড়ির নং : n0125<br>বয়স : 50 লিঙ্গ : মহিলা         | WB/34/233/342490<br>ফটো উপলব্ধ | 622<br>নাম : নীলকমল মাহাত<br>পিতার নাম: ভজহরি মাহাত<br>বাড়ির নং : n0126<br>বয়স : 87 লিঙ্গ : পুরুষ        | WB/34/233/342352<br>ফটো উপলব্ধ |
| 623<br>নাম : বিমল কুমার মাহাত<br>পিতার নাম: নীলকমল মাহাত<br>বাড়ির নং : n0126<br>বয়স : 51 লিঙ্গ : পুরুষ      | XWK2513380<br>ফটো উপলব্ধ       | 624<br>নাম : তারারানী মাহাত<br>স্বামীর নাম: বিমলকুমার মাহাত<br>বাড়ির নং : n0126<br>বয়স : 47 লিঙ্গ : মহিলা | FKP1138742<br>ফটো উপলব্ধ       | 625<br>নাম : দীপক চন্দ্র মাহাত<br>পিতার নাম: ভজহরি মাহাত<br>বাড়ির নং : n0126<br>বয়স : 69 লিঙ্গ : পুরুষ   | XWK2513372<br>ফটো উপলব্ধ       |
| 626<br>নাম : রুবিনী মাহাত<br>স্বামীর নাম: দীপক চন্দ্র মাহাত<br>বাড়ির নং : n0126<br>বয়স : 59 লিঙ্গ : মহিলা   | WB/34/233/342141<br>ফটো উপলব্ধ | 627<br>নাম : বন্দনা মাহাত<br>স্বামীর নাম: অভিরাম মাহাত<br>বাড়ির নং : n0126<br>বয়স : 35 লিঙ্গ : মহিলা      | XWK1584481<br>ফটো উপলব্ধ       | 628<br>নাম : মাধুরী মাহাত<br>স্বামীর নাম: ক্ষীরোধ মাহাত<br>বাড়ির নং : n0131<br>বয়স : 60 লিঙ্গ : মহিলা    | WB/34/233/342347<br>ফটো উপলব্ধ |
| 629<br>নাম : মঞ্জুলিকা মাহাত<br>স্বামীর নাম: নবকিশোর মাহাত<br>বাড়ির নং : n0058<br>বয়স : 26 লিঙ্গ : মহিলা    | XWK1963867<br>ফটো উপলব্ধ       | 630<br>নাম : দীলিপ মাহাত<br>পিতার নাম: বঙ্কিম মাহাত<br>বাড়ির নং : n0067<br>বয়স : 25 লিঙ্গ : পুরুষ         | XWK2093409<br>ফটো উপলব্ধ       | 631<br>নাম : রাহুল মাহাত<br>পিতার নাম: অজিত মাহাত<br>বাড়ির নং : এন0091<br>বয়স : 26 লিঙ্গ : পুরুষ         | XWK2047694<br>ফটো উপলব্ধ       |
| 632<br>নাম : রুমা মাহাত<br>স্বামীর নাম: সুব্রত মাহাত<br>বাড়ির নং : এন0131<br>বয়স : 26 লিঙ্গ : মহিলা         | XWK2047785<br>ফটো উপলব্ধ       | 633<br>নাম : প্রসেনজিৎ মাহাত<br>পিতার নাম: শক্তিপদ মাহাত<br>বাড়ির নং : এন0125<br>বয়স : 26 লিঙ্গ : পুরুষ   | XWK2094209<br>ফটো উপলব্ধ       | 634<br>নাম : শান্ত মাহাত<br>পিতার নাম: কৃষ্ণপদ মাহাত<br>বাড়ির নং : n0054<br>বয়স : 25 লিঙ্গ : পুরুষ       | XWK2094217<br>ফটো উপলব্ধ       |
| 635<br>নাম : দেবশীষ মাহাত<br>পিতার নাম: গোপাল চন্দ্র মাহাত<br>বাড়ির নং : n0057<br>বয়স : 29 লিঙ্গ : পুরুষ    | XWK1760222<br>ফটো উপলব্ধ       | 636<br>নাম : সুব্রত মাহাত<br>পিতার নাম: ক্ষীরোধ মাহাত<br>বাড়ির নং : n0131<br>বয়স : 33 লিঙ্গ : পুরুষ       | XWK1353903<br>ফটো উপলব্ধ       | 637<br>নাম : বিশ্বনাথ মাহাত<br>পিতার নাম: লক্ষীকান্ত মাহাত<br>বাড়ির নং : n0196<br>বয়স : 42 লিঙ্গ : পুরুষ | FKP1139682<br>ফটো উপলব্ধ       |
| 638<br>নাম : শকুন্তলা মাহাত<br>স্বামীর নাম: সুনিল মাহাত<br>বাড়ির নং : n0113<br>বয়স : 39 লিঙ্গ : মহিলা       | FKP2341154<br>ফটো উপলব্ধ       | 639<br>নাম : সুলেখা মাহাত<br>স্বামীর নাম: উত্তর মাহাত<br>বাড়ির নং : n0119<br>বয়স : 46 লিঙ্গ : মহিলা       | FKP1138411<br>ফটো উপলব্ধ       | 640<br>নাম : জবারানী মাহাত<br>স্বামীর নাম: গোবর্দন মাহাত<br>বাড়ির নং : n0119<br>বয়স : 50 লিঙ্গ : মহিলা   | FKP2035491<br>ফটো উপলব্ধ       |
| 641<br>নাম : হরে কৃষ্ণ মাহাত<br>পিতার নাম: পূর্ণ চন্দ্র মাহাত<br>বাড়ির নং : n0098<br>বয়স : 74 লিঙ্গ : পুরুষ | XWK2417111<br>ফটো উপলব্ধ       | 642<br>নাম : অজিত মাহাত<br>পিতার নাম: মহেন্দ্র মাহাত<br>বাড়ির নং : n0098<br>বয়স : 66 লিঙ্গ : পুরুষ        | XWK2425205<br>ফটো উপলব্ধ       | 643<br>নাম : বিষ্ণুপদ মাহাত<br>পিতার নাম: যুধিষ্ঠির মাহাত<br>বাড়ির নং : n0102<br>বয়স : 51 লিঙ্গ : পুরুষ  | WB/34/233/342178<br>ফটো উপলব্ধ |



|     |                  |   |            |     |                  |   |            |     |                  |   |            |
|-----|------------------|---|------------|-----|------------------|---|------------|-----|------------------|---|------------|
| 644 | FKP2179489       | নাম : প্রকৃতি মাহাত<br>স্বামীর নাম: প্রশান্ত কুমার মাহাত<br>বাড়ির নং : n0094<br>বয়স : 42 লিঙ্গ : মহিলা  | ফটো উপলব্ধ | 645 | XWK1555655       | নাম : দেবাজ্ঞন মাহাত<br>পিতার নাম: দীপক চন্দ্র মাহাত<br>বাড়ির নং : n0126<br>বয়স : 31 লিঙ্গ : পুরুষ    | ফটো উপলব্ধ | 646 | XWK1353895       | নাম : হিমাদ্রী শেখর মাহাত<br>পিতার নাম: দীপক চন্দ্র মাহাত<br>বাড়ির নং : n0126<br>বয়স : 33 লিঙ্গ : পুরুষ | ফটো উপলব্ধ |
| 647 | XWK2499747       | নাম : পুষ্প মাহাত<br>স্বামীর নাম: কীরিটি মাহাত<br>বাড়ির নং : n0096<br>বয়স : 76 লিঙ্গ : মহিলা            | ফটো উপলব্ধ | 648 | WB/34/233/342516 | নাম : গোলাপী মাহাত<br>স্বামীর নাম: গোপাল মাহাত<br>বাড়ির নং : n0101<br>বয়স : 53 লিঙ্গ : মহিলা          | ফটো উপলব্ধ | 649 | FKP1139955       | নাম : হলধর মাহাত<br>পিতার নাম: করমু মাহাত<br>বাড়ির নং : n0060<br>বয়স : 46 লিঙ্গ : পুরুষ                 | ফটো উপলব্ধ |
| 650 | XWK2227064       | নাম : কমলা মাহাত<br>স্বামীর নাম: কাজল চন্দ্র মাহাতো<br>বাড়ির নং : n0065<br>বয়স : 51 লিঙ্গ : মহিলা       | ফটো উপলব্ধ | 651 | FKP1139948       | নাম : প্রশান্ত কুমার মাহাত<br>পিতার নাম: হরিপদ মাহাত<br>বাড়ির নং : n0094<br>বয়স : 50 লিঙ্গ : পুরুষ    | ফটো উপলব্ধ | 652 | FKP1139179       | নাম : লক্ষীকান্ত মাহাত<br>পিতার নাম: শ্রীপতি মাহাত<br>বাড়ির নং : n0081<br>বয়স : 47 লিঙ্গ : পুরুষ        | ফটো উপলব্ধ |
| 653 | FKP2035608       | নাম : বেদনী মাহাত<br>স্বামীর নাম: দশরথ মাহাত<br>বাড়ির নং : n0073<br>বয়স : 48 লিঙ্গ : মহিলা              | ফটো উপলব্ধ | 654 | XWK2206308       | নাম : দশরথ মাহাত<br>পিতার নাম: ভীম মাহাত<br>বাড়ির নং : n0073<br>বয়স : 54 লিঙ্গ : পুরুষ                | ফটো উপলব্ধ | 655 | FKP1140409       | নাম : শকুন্তলা মাহাত<br>স্বামীর নাম: সাগর মাহাত<br>বাড়ির নং : n0132<br>বয়স : 60 লিঙ্গ : মহিলা           | ফটো উপলব্ধ |
| 656 | XWK2157907       | নাম : গোবর্ধন মাহাত<br>পিতার নাম: দুলাল মাহাত<br>বাড়ির নং : n0119<br>বয়স : 59 লিঙ্গ : পুরুষ             | ফটো উপলব্ধ | 657 | FKP2035566       | নাম : নির্মল মাহাত<br>পিতার নাম: বিভূতি মাহাত<br>বাড়ির নং : n0058<br>বয়স : 43 লিঙ্গ : পুরুষ           | ফটো উপলব্ধ | 658 | XWK2047686       | নাম : বৃহস্পতি মাহাত<br>পিতার নাম: নির্মল মাহাত<br>বাড়ির নং : এন0048<br>বয়স : 25 লিঙ্গ : পুরুষ          | ফটো উপলব্ধ |
| 659 | XWK2220424       | নাম : লাল্টু মাহাত<br>পিতার নাম: দুলাল মাহাত<br>বাড়ির নং : n0119<br>বয়স : 52 লিঙ্গ : পুরুষ              | ফটো উপলব্ধ | 660 | FKP1138387       | নাম : বংশী মাহাত<br>পিতার নাম: দুলাল মাহাত<br>বাড়ির নং : n0119<br>বয়স : 55 লিঙ্গ : পুরুষ              | ফটো উপলব্ধ | 661 | FKP2372639       | নাম : মুকুল চন্দ্র মাহাত<br>পিতার নাম: শক্তি পদ মাহাত<br>বাড়ির নং : n0078<br>বয়স : 36 লিঙ্গ : পুরুষ     | ফটো উপলব্ধ |
| 662 | FKP2277747       | নাম : জয়দেব মিশ্র<br>পিতার নাম: গোলক মিশ্র<br>বাড়ির নং : n0090<br>বয়স : 48 লিঙ্গ : পুরুষ               | ফটো উপলব্ধ | 663 | FKP1225085       | নাম : মুক্তারানী মিশ্র<br>স্বামীর নাম: জয়দেব মিশ্র<br>বাড়ির নং : n0090<br>বয়স : 45 লিঙ্গ : মহিলা     | ফটো উপলব্ধ | 664 | FKP1139831       | নাম : গুরুপদ রুহিদাস<br>পিতার নাম: চন্দ্রমোহন রুহিদাস<br>বাড়ির নং : n0072<br>বয়স : 56 লিঙ্গ : পুরুষ     | ফটো উপলব্ধ |
| 665 | FKP1225036       | নাম : লক্ষী রুহিদাস<br>স্বামীর নাম: গুরুপদ রুহিদাস<br>বাড়ির নং : n0072<br>বয়স : 49 লিঙ্গ : মহিলা        | ফটো উপলব্ধ | 666 | FKP1139815       | নাম : সৃষ্টিধর রুহিদাস<br>পিতার নাম: চন্দ্রমোহন রুহিদাস<br>বাড়ির নং : n0072<br>বয়স : 54 লিঙ্গ : পুরুষ | ফটো উপলব্ধ | 667 | FKP2035715       | নাম : মাধুরী রুহিদাস<br>স্বামীর নাম: সৃষ্টিধর রুহিদাস<br>বাড়ির নং : n0072<br>বয়স : 41 লিঙ্গ : মহিলা     | ফটো উপলব্ধ |
| 668 | XWK1353804       | নাম : সুবোধকুমার রুহিদাস<br>পিতার নাম: চন্দ্রমোহন রুহিদাস<br>বাড়ির নং : n0072<br>বয়স : 47 লিঙ্গ : পুরুষ | ফটো উপলব্ধ | 669 | WB/34/233/342383 | নাম : কল্পনা সিং<br>স্বামীর নাম: বৃধু সিং<br>বাড়ির নং : n0120<br>বয়স : 55 লিঙ্গ : মহিলা               | ফটো উপলব্ধ | 670 | XWK1433317       | নাম : সহদেব সিং<br>মায়ের নাম: কল্পনা সিং<br>বাড়ির নং : n0120<br>বয়স : 35 লিঙ্গ : পুরুষ                 | ফটো উপলব্ধ |
| 671 | WB/34/233/342533 | নাম : মনোরঞ্জন সিং<br>পিতার নাম: জটেল সিং<br>বাড়ির নং : n0123<br>বয়স : 59 লিঙ্গ : পুরুষ                 | ফটো উপলব্ধ | 672 | WB/34/233/342257 | নাম : মুনা সিং<br>স্বামীর নাম: মনোরঞ্জন সিং<br>বাড়ির নং : n0123<br>বয়স : 53 লিঙ্গ : মহিলা             | ফটো উপলব্ধ | 673 | WB/34/233/342256 | নাম : কলাবতী সিং<br>স্বামীর নাম: অমূল্য সিং<br>বাড়ির নং : n0123<br>বয়স : 59 লিঙ্গ : মহিলা               | ফটো উপলব্ধ |

|  |                  |   |                  |  |                  |
|--|------------------|---|------------------|--|------------------|
| 674  | FKP1140037       | 675   | WB/34/233/342422 | 676  | WB/34/233/342281 |
| নাম : শান্তি সিংসদার<br>স্বামীর নাম: পশুপতি সিংসদার<br>বাড়ির নং : n0077<br>বয়স : 47 লিঙ্গ : মহিলা        | ফটো উপলব্ধ       | নাম : শকুন্তলা সিংসদার<br>স্বামীর নাম: সুরেন্দ্র সিংসদার<br>বাড়ির নং : n0077<br>বয়স : 77 লিঙ্গ : মহিলা  | ফটো উপলব্ধ       | নাম : পশুপতি সিংসদার<br>পিতার নাম: সুরেন্দ্র সিংসদার<br>বাড়ির নং : n0077<br>বয়স : 67 লিঙ্গ : পুরুষ         | ফটো উপলব্ধ       |
| 677  | FKP1695907       | 678   | XWK1555713       | 679  | XWK1433309       |
| নাম : নির্মল সিং সর্দার<br>মায়ের নাম: শকুন্তলা সিং সর্দার<br>বাড়ির নং : n0077<br>বয়স : 43 লিঙ্গ : পুরুষ | ফটো উপলব্ধ       | নাম : শিবানী সিং সর্দার<br>স্বামীর নাম: নির্মল সিং সর্দার<br>বাড়ির নং : n0077<br>বয়স : 33 লিঙ্গ : মহিলা | ফটো উপলব্ধ       | নাম : হাবুলাল সিং<br>মায়ের নাম: শকুন্তলা সিং<br>বাড়ির নং : n0077<br>বয়স : 33 লিঙ্গ : পুরুষ                | ফটো উপলব্ধ       |
| 680  | XWK1925791       | 681   | WB/34/233/342508 | 682  | FKP2035749       |
| নাম : গুলাপী সিং<br>স্বামীর নাম: সঞ্জয় সিং<br>বাড়ির নং : n0062<br>বয়স : 31 লিঙ্গ : মহিলা                | ফটো উপলব্ধ       | নাম : শঙ্করী সিংসদার<br>স্বামীর নাম: নন্দলাল সিংসদার<br>বাড়ির নং : n0062<br>বয়স : 67 লিঙ্গ : মহিলা      | ফটো উপলব্ধ       | নাম : বিজয়কুমার সিং সর্দার<br>পিতার নাম: নন্দলাল সিং সর্দার<br>বাড়ির নং : n0062<br>বয়স : 42 লিঙ্গ : পুরুষ | ফটো উপলব্ধ       |
| 683  | FKP2035731       | 684   | FKP2179513       | 685  | FKP2372654       |
| নাম : আঁকরি বালা সিং<br>স্বামীর নাম: বিজয় কুমার সিং<br>বাড়ির নং : n0062<br>বয়স : 42 লিঙ্গ : মহিলা       | ফটো উপলব্ধ       | নাম : সঞ্জয় সিংসদার<br>পিতার নাম: নন্দলাল সিংসদার<br>বাড়ির নং : n0062<br>বয়স : 39 লিঙ্গ : পুরুষ        | ফটো উপলব্ধ       | নাম : অজয় সিং<br>পিতার নাম: নন্দলাল সিং<br>বাড়ির নং : n0062<br>বয়স : 39 লিঙ্গ : পুরুষ                     | ফটো উপলব্ধ       |
| 686  | WB/34/233/342563 | 687   | WB/34/233/342413 | 688  | WB/34/233/342335 |
| নাম : পীতবাস সিংসদার<br>পিতার নাম: ললীত সিংসদার<br>বাড়ির নং : n0133<br>বয়স : 58 লিঙ্গ : পুরুষ            | ফটো উপলব্ধ       | নাম : বিনোতা সিংসদার<br>স্বামীর নাম: পীতবাস সিংসদার<br>বাড়ির নং : n0133<br>বয়স : 53 লিঙ্গ : মহিলা       | ফটো উপলব্ধ       | নাম : নির্মল সিংসদার<br>পিতার নাম: ললীত সিংসদার<br>বাড়ির নং : n0133<br>বয়স : 55 লিঙ্গ : পুরুষ              | ফটো উপলব্ধ       |
| 689  | FKP1138551       | 690   | XWK1555721       | 691  | XWK1675313       |
| নাম : সুলোচনা সিংসদার<br>স্বামীর নাম: নির্মল সিংসদার<br>বাড়ির নং : n0133<br>বয়স : 50 লিঙ্গ : মহিলা       | ফটো উপলব্ধ       | নাম : রাজীব সিং সর্দার<br>পিতার নাম: পীতবাস সিং সর্দার<br>বাড়ির নং : n0133<br>বয়স : 32 লিঙ্গ : পুরুষ    | ফটো উপলব্ধ       | নাম : ভাগবৎ সিং<br>পিতার নাম: নির্মল সিং<br>বাড়ির নং : n0133<br>বয়স : 30 লিঙ্গ : পুরুষ                     | ফটো উপলব্ধ       |
| 692  | FKP2035798       | 693   | FKP2036325       | 694  | XWK1675404       |
| নাম : জবা রানী মাঝি<br>স্বামীর নাম: সুনীল মাঝি<br>বাড়ির নং : n0105<br>বয়স : 51 লিঙ্গ : মহিলা             | ফটো উপলব্ধ       | নাম : সুভাষ চন্দ্র মাহাত<br>পিতার নাম: প্রহ্লাদ মাহাত<br>বাড়ির নং : n0105<br>বয়স : 41 লিঙ্গ : পুরুষ     | ফটো উপলব্ধ       | নাম : দীপালী মাহাত<br>স্বামীর নাম: সুভাষ চন্দ্র মাহাত<br>বাড়ির নং : n0105<br>বয়স : 30 লিঙ্গ : মহিলা        | ফটো উপলব্ধ       |
| 695  | WB/34/233/342181 | 696   | FKP2341204       | 697  | XWK1556737       |
| নাম : দীলিপ হাঁসদা<br>পিতার নাম: অজিত হাঁসদা<br>বাড়ির নং : n0108<br>বয়স : 53 লিঙ্গ : পুরুষ               | ফটো উপলব্ধ       | নাম : আলোচনা হাঁসদা<br>স্বামীর নাম: দিলীপ হাঁসদা<br>বাড়ির নং : n0108<br>বয়স : 40 লিঙ্গ : মহিলা          | ফটো উপলব্ধ       | নাম : পম্পা মাহাত<br>স্বামীর নাম: হিমাত্রী শেখর মাহাত<br>বাড়ির নং : এন0126<br>বয়স : 31 লিঙ্গ : মহিলা       | ফটো উপলব্ধ       |
| 698  | NVP1910439       | 699   | KQR8506214       | 700  | XWK1968957       |
| নাম : টুঙ্গা মাহাত<br>পিতার নাম: সৌতম মাহাত<br>বাড়ির নং : 098<br>বয়স : 27 লিঙ্গ : মহিলা                  | ফটো উপলব্ধ       | নাম : ইন্দ্রানী মাহাতো<br>পিতার নাম: অনুকুল মাহাতো<br>বাড়ির নং : 43<br>বয়স : 21 লিঙ্গ : মহিলা           | ফটো উপলব্ধ       | নাম : অনিমা মাহাত<br>পিতার নাম: তরনীসেন মাহাত<br>বাড়ির নং : 126<br>বয়স : 26 লিঙ্গ : মহিলা                  | ফটো উপলব্ধ       |
| 701  | XWK2628519       | 702   | XWK2628527       | 703  | XWK2628535       |
| নাম : বাসুদেব মাহাত<br>পিতার নাম: দিগম মাহাত<br>বাড়ির নং : ৮৫<br>বয়স : 23 লিঙ্গ : পুরুষ                  | ফটো উপলব্ধ       | নাম : শুভঙ্কর মাহাতো<br>পিতার নাম: গণেশ মাহাতো<br>বাড়ির নং : ১৪৪<br>বয়স : 21 লিঙ্গ : পুরুষ              | ফটো উপলব্ধ       | নাম : প্রীতিকনা মাহাতো<br>পিতার নাম: প্রশান্ত কুমার মাহাতো<br>বাড়ির নং : ৯৪<br>বয়স : 19 লিঙ্গ : মহিলা      | ফটো উপলব্ধ       |



|   |                   |  |                   |   |                   |
|---|-------------------|--|-------------------|---|-------------------|
| <p>704</p> <p>নাম : দেবাশিস মাঝি<br/>পিতার নাম: অম্বুজ মাঝি<br/>বাড়ির নং : 109<br/>বয়স : 19 লিঙ্গ : পুরুষ</p> <p>ফটো উপলব্ধ</p>   | <p>XWK2640662</p> | <p>705</p> <p>নাম : কবিরাজ দাস মহন্ত<br/>পিতার নাম: বাদল দাস মহন্ত<br/>বাড়ির নং : 140<br/>বয়স : 19 লিঙ্গ : পুরুষ</p> <p>ফটো উপলব্ধ</p> | <p>XWK2648244</p> | <p>706</p> <p>নাম : বিভীষন মাঝি<br/>পিতার নাম: বংশী মাঝি<br/>বাড়ির নং : 88<br/>বয়স : 21 লিঙ্গ : পুরুষ</p> <p>ফটো উপলব্ধ</p>         | <p>XWK2663086</p> |
| <p>707</p> <p>নাম : বিশ্বজিৎ মাহাত<br/>পিতার নাম: সুনীল মাহাত<br/>বাড়ির নং : ১১৩<br/>বয়স : 21 লিঙ্গ : পুরুষ</p> <p>ফটো উপলব্ধ</p> | <p>XWK2667830</p> | <p>708</p> <p>নাম : গনেশ কর্মকার<br/>পিতার নাম: মহাদেব কর্মকার<br/>বাড়ির নং : জিতান<br/>বয়স : 21 লিঙ্গ : পুরুষ</p> <p>ফটো উপলব্ধ</p>   | <p>XWK2681351</p> | <p>709</p> <p>নাম : দিপালী মাহাত<br/>পিতার নাম: হলধর মাহাত<br/>বাড়ির নং : উপরপাড়া<br/>বয়স : 21 লিঙ্গ : মহিলা</p> <p>ফটো উপলব্ধ</p> | <p>XWK2681393</p> |



|  |                                |  |                                |   |                                |
|--|--------------------------------|--|--------------------------------|---|--------------------------------|
| 710<br>নাম : সনাতন মুদী কড়া<br>পিতার নাম: লালমোহন মুদি<br>বাড়ির নং : n0136<br>বয়স : 61 লিঙ্গ : পুরুষ      | XWK2157972<br>ফটো উপলব্ধ       | 711<br>নাম : সন্ধ্যা মুদী কড়া<br>স্বামীর নাম: সনাতন মুদি<br>বাড়ির নং : n0136<br>বয়স : 56 লিঙ্গ : মহিলা      | XWK2157923<br>ফটো উপলব্ধ       | 712<br>নাম : সুদর্শন মুদি<br>পিতার নাম: লালমোহন মুদি<br>বাড়ির নং : n0136<br>বয়স : 66 লিঙ্গ : পুরুষ          | XWK2220465<br>ফটো উপলব্ধ       |
| 713<br>নাম : লক্ষী কড়ামুদি<br>স্বামীর নাম: মিঠুন কড়ামুদি<br>বাড়ির নং : n0136<br>বয়স : 34 লিঙ্গ : মহিলা   | XWK1846740<br>ফটো উপলব্ধ       | 714<br>নাম : নাড় মুদি<br>পিতার নাম: অপিন্দ মুদি<br>বাড়ির নং : n0135<br>বয়স : 60 লিঙ্গ : পুরুষ               | WB/34/233/342476<br>ফটো উপলব্ধ | 715<br>নাম : চায়না মুদি<br>স্বামীর নাম: নাড় মুদি<br>বাড়ির নং : n0135<br>বয়স : 56 লিঙ্গ : মহিলা            | WB/34/233/342447<br>ফটো উপলব্ধ |
| 716<br>নাম : ছুটুলাল মুদি<br>পিতার নাম: অপিন্দ মুদি<br>বাড়ির নং : n0135<br>বয়স : 46 লিঙ্গ : পুরুষ          | FKP1140516<br>ফটো উপলব্ধ       | 717<br>নাম : কল্যানী কড়ামুদি<br>স্বামীর নাম: ছুটুলাল কড়ামুদি<br>বাড়ির নং : n0135<br>বয়স : 39 লিঙ্গ : মহিলা | FKP2341253<br>ফটো উপলব্ধ       | 718<br>নাম : পেলাী মুদি<br>স্বামীর নাম: লালমোহন মুদি<br>বাড়ির নং : n0136<br>বয়স : 79 লিঙ্গ : মহিলা          | WB/34/233/342487<br>ফটো উপলব্ধ |
| 719<br>নাম : মেজাপী মুদি<br>স্বামীর নাম: সুদর্শন মুদি<br>বাড়ির নং : n0136<br>বয়স : 59 লিঙ্গ : মহিলা        | WB/34/233/342668<br>ফটো উপলব্ধ | 720<br>নাম : মিঠুন মুদি<br>পিতার নাম: সুদর্শন মুদি<br>বাড়ির নং : n0136<br>বয়স : 36 লিঙ্গ : পুরুষ             | XWK0718932<br>ফটো উপলব্ধ       | 721<br>নাম : সুনীল মুদি<br>পিতার নাম: সনাতন মুদি<br>বাড়ির নং : n0136<br>বয়স : 29 লিঙ্গ : পুরুষ              | XWK1760271<br>ফটো উপলব্ধ       |
| 722<br>নাম : শিবপদ কড়ামুদি<br>পিতার নাম: লালমোহন কড়ামুদি<br>বাড়ির নং : n0136<br>বয়স : 58 লিঙ্গ : পুরুষ   | XWK2687192<br>ফটো উপলব্ধ       | 723<br>নাম : তুষ্ট মুদি<br>স্বামীর নাম: শিবপদ মুদি<br>বাড়ির নং : n0136<br>বয়স : 46 লিঙ্গ : মহিলা             | FKP1140326<br>ফটো উপলব্ধ       | 724<br>নাম : কার্তিক মাহাত<br>পিতার নাম: পদক মাহাত<br>বাড়ির নং : n0145<br>বয়স : 33 লিঙ্গ : পুরুষ            | XWK1555754<br>ফটো উপলব্ধ       |
| 725<br>নাম : ছুটুলাল মাহাত<br>পিতার নাম: কালীরাম মাহাত<br>বাড়ির নং : n0147<br>বয়স : 60 লিঙ্গ : পুরুষ       | WB/34/233/342365<br>ফটো উপলব্ধ | 726<br>নাম : কৃষ্ণপদ মাহাত<br>পিতার নাম: নকুল চন্দ্র মাহাত<br>বাড়ির নং : n0137<br>বয়স : 34 লিঙ্গ : পুরুষ     | XWK1354018<br>ফটো উপলব্ধ       | 727<br>নাম : জ্যোত্স্না মাহাত<br>স্বামীর নাম: কালিপদ মাহাত<br>বাড়ির নং : জিতান<br>বয়স : 41 লিঙ্গ : মহিলা    | FKP2341238<br>ফটো উপলব্ধ       |
| 728<br>নাম : গনেশ মাহাত<br>পিতার নাম: গুড় মাহাত<br>বাড়ির নং : n0137<br>বয়স : 42 লিঙ্গ : পুরুষ             | XWK0718700<br>ফটো উপলব্ধ       | 729<br>নাম : লক্ষী মাহাত<br>স্বামীর নাম: গনেশ মাহাত<br>বাড়ির নং : n0137<br>বয়স : 40 লিঙ্গ : মহিলা            | XWK1249432<br>ফটো উপলব্ধ       | 730<br>নাম : সরস্বতী মাহাত<br>স্বামীর নাম: গোপাল চন্দ্র মাহাত<br>বাড়ির নং : n0137<br>বয়স : 41 লিঙ্গ : মহিলা | FKP1819796<br>ফটো উপলব্ধ       |
| 731<br>নাম : প্রহ্লাদ চন্দ্র মাহাত<br>পিতার নাম: শম্ভু মাহাত<br>বাড়ির নং : n0137<br>বয়স : 74 লিঙ্গ : পুরুষ | FKP2035822<br>ফটো উপলব্ধ       | 732<br>নাম : কিরিটি মাহাত<br>পিতার নাম: শম্ভু মাহাত<br>বাড়ির নং : n0137<br>বয়স : 68 লিঙ্গ : পুরুষ            | WB/34/233/342483<br>ফটো উপলব্ধ | 733<br>নাম : গান্ধাবালা মাহাত<br>স্বামীর নাম: কিরিটি মাহাত<br>বাড়ির নং : n0137<br>বয়স : 62 লিঙ্গ : মহিলা    | WB/34/233/342106<br>ফটো উপলব্ধ |
| 734<br>নাম : বিজয় কুমার মাহাত<br>পিতার নাম: কিরিটি মাহাত<br>বাড়ির নং : n0137<br>বয়স : 53 লিঙ্গ : পুরুষ    | WB/34/233/342377<br>ফটো উপলব্ধ | 735<br>নাম : গোপাল মাহাত<br>পিতার নাম: কিরিটি মাহাত<br>বাড়ির নং : n0137<br>বয়স : 42 লিঙ্গ : পুরুষ            | FKP1695980<br>ফটো উপলব্ধ       | 736<br>নাম : মহিতাবালা মাহাত<br>স্বামীর নাম: প্রহ্লাদ মাহাত<br>বাড়ির নং : n0137<br>বয়স : 69 লিঙ্গ : মহিলা   | WB/34/233/342107<br>ফটো উপলব্ধ |
| 737<br>নাম : রানীবালা মাহাত<br>স্বামীর নাম: বিজয় মাহাত<br>বাড়ির নং : n0137<br>বয়স : 50 লিঙ্গ : মহিলা      | WB/34/233/342446<br>ফটো উপলব্ধ | 738<br>নাম : জলধর মাহাত<br>পিতার নাম: বিজয় মাহাত<br>বাড়ির নং : n0137<br>বয়স : 28 লিঙ্গ : পুরুষ              | XWK1846732<br>ফটো উপলব্ধ       | 739<br>নাম : বিনতা মাহাত<br>স্বামীর নাম: কৃষ্ণপদ মাহাত<br>বাড়ির নং : n0137<br>বয়স : 34 লিঙ্গ : মহিলা        | XWK1555747<br>ফটো উপলব্ধ       |



|  |                  |            |  |                  |            |   |                  |            |
|--|------------------|------------|--|------------------|------------|---|------------------|------------|
| 740  | WB/34/233/342364 | ফটো উপলব্ধ | 741  | WB/34/233/342108 | ফটো উপলব্ধ | 742   | FKP1696004       | ফটো উপলব্ধ |
| নাম : ছুটলাল মাহাত<br>পিতার নাম : খকু মাহাত<br>বাড়ির নং : n0138<br>বয়স : 77 লিঙ্গ : পুরুষ        |                  |            | নাম : দাসী মাহাত<br>স্বামীর নাম : ছুটলাল মাহাত<br>বাড়ির নং : n0138<br>বয়স : 72 লিঙ্গ : মহিলা     |                  |            | নাম : সরস্বতী মাহাত<br>স্বামীর নাম : বাবুলাল মাহাত<br>বাড়ির নং : n0138<br>বয়স : 44 লিঙ্গ : মহিলা  |                  |            |
| 743  | WB/34/233/342192 | ফটো উপলব্ধ | 744  | FKP2341220       | ফটো উপলব্ধ | 745   | XWK2415768       | ফটো উপলব্ধ |
| নাম : গন্ধু মাহাত<br>পিতার নাম : খকু মাহাত<br>বাড়ির নং : n0139<br>বয়স : 82 লিঙ্গ : পুরুষ         |                  |            | নাম : মালতী মাহাত<br>পিতার নাম : গন্ধু মাহাত<br>বাড়ির নং : n0139<br>বয়স : 53 লিঙ্গ : মহিলা       |                  |            | নাম : কালিপদ মাহাত<br>পিতার নাম : গন্ধু মাহাত<br>বাড়ির নং : জিতান<br>বয়স : 52 লিঙ্গ : পুরুষ       |                  |            |
| 746  | FKP2035855       | ফটো উপলব্ধ | 747  | XWK0718619       | ফটো উপলব্ধ | 748   | XWK2613032       | ফটো উপলব্ধ |
| নাম : পূর্ণচন্দ্র মাহাত<br>পিতার নাম : গন্ধু মাহাত<br>বাড়ির নং : n0139<br>বয়স : 42 লিঙ্গ : পুরুষ |                  |            | নাম : মালতী মাহাত<br>স্বামীর নাম : পূর্ণ মাহাত<br>বাড়ির নং : n0139<br>বয়স : 39 লিঙ্গ : মহিলা     |                  |            | নাম : রিক্কু মাহাতো<br>পিতার নাম : কালীপদ মাহাতো<br>বাড়ির নং : জিতান<br>বয়স : 20 লিঙ্গ : মহিলা    |                  |            |
| 749  | WB/34/233/342567 | ফটো উপলব্ধ | 750  | FKP1140060       | ফটো উপলব্ধ | 751   | XWK1433333       | ফটো উপলব্ধ |
| নাম : রাখহরি মাহাত<br>পিতার নাম : নবীন মাহাত<br>বাড়ির নং : n0140<br>বয়স : 64 লিঙ্গ : পুরুষ       |                  |            | নাম : মঞ্জু মাহাত<br>স্বামীর নাম : রাখহরি মাহাত<br>বাড়ির নং : n0140<br>বয়স : 60 লিঙ্গ : মহিলা    |                  |            | নাম : দেবদুলাল মাহাত<br>পিতার নাম : রাখহরি মাহাত<br>বাড়ির নং : n0140<br>বয়স : 33 লিঙ্গ : পুরুষ    |                  |            |
| 752  | FKP1140078       | ফটো উপলব্ধ | 753  | WB/34/233/342366 | ফটো উপলব্ধ | 754   | WB/34/233/342332 | ফটো উপলব্ধ |
| নাম : খড়ি মাহাত<br>পিতার নাম : নবীন মাহাত<br>বাড়ির নং : n0140<br>বয়স : 57 লিঙ্গ : মহিলা         |                  |            | নাম : রনজিত মাহাত<br>পিতার নাম : লুধু মাহাত<br>বাড়ির নং : n0141<br>বয়স : 62 লিঙ্গ : পুরুষ        |                  |            | নাম : নুনী মাহাত<br>স্বামীর নাম : প্রভাকর মাহাত<br>বাড়ির নং : n0141<br>বয়স : 58 লিঙ্গ : মহিলা     |                  |            |
| 755  | FKP2341246       | ফটো উপলব্ধ | 756  | WB/34/233/342331 | ফটো উপলব্ধ | 757   | XWK1675420       | ফটো উপলব্ধ |
| নাম : শিবপ্রসাদ মাহাত<br>পিতার নাম : প্রভাকর মাহাত<br>বাড়ির নং : n0141<br>বয়স : 40 লিঙ্গ : পুরুষ |                  |            | নাম : ফুলকুমারী মাহাত<br>স্বামীর নাম : রণজিত মাহাত<br>বাড়ির নং : n0141<br>বয়স : 55 লিঙ্গ : মহিলা |                  |            | নাম : মানসী মাহাত<br>স্বামীর নাম : শিব প্রসাদ মাহাত<br>বাড়ির নং : n0141<br>বয়স : 36 লিঙ্গ : মহিলা |                  |            |
| 758  | WB/34/233/342328 | ফটো উপলব্ধ | 759  | WB/34/233/342330 | ফটো উপলব্ধ | 760   | FKP2035863       | ফটো উপলব্ধ |
| নাম : সন্তা মাহাত<br>স্বামীর নাম : ভক্তরঞ্জন মাহাত<br>বাড়ির নং : n0142<br>বয়স : 77 লিঙ্গ : মহিলা |                  |            | নাম : যমুনা মাহাত<br>স্বামীর নাম : বুধু মাহাত<br>বাড়ির নং : n0143<br>বয়স : 87 লিঙ্গ : মহিলা      |                  |            | নাম : জ্যোত্স্না মাহাত<br>পিতার নাম : বুধু মাহাত<br>বাড়ির নং : n0143<br>বয়স : 57 লিঙ্গ : মহিলা    |                  |            |
| 761  | FKP2035871       | ফটো উপলব্ধ | 762  | WB/34/233/342504 | ফটো উপলব্ধ | 763   | XWK1249416       | ফটো উপলব্ধ |
| নাম : সুন্দরা মাহাত<br>পিতার নাম : বুধু মাহাত<br>বাড়ির নং : n0143<br>বয়স : 53 লিঙ্গ : মহিলা      |                  |            | নাম : মেজপী মাহাত<br>স্বামীর নাম : গুড়ু মাহাত<br>বাড়ির নং : n0144<br>বয়স : 62 লিঙ্গ : মহিলা     |                  |            | নাম : কার্তিক মাহাত<br>পিতার নাম : গুড়ু মাহাত<br>বাড়ির নং : n0144<br>বয়স : 36 লিঙ্গ : পুরুষ      |                  |            |
| 764  | WB/34/233/342562 | ফটো উপলব্ধ | 765  | XWK2126050       | ফটো উপলব্ধ | 766   | FKP2035806       | ফটো উপলব্ধ |
| নাম : পদক মাহাত<br>পিতার নাম : গুণদেব মাহাত<br>বাড়ির নং : n0145<br>বয়স : 60 লিঙ্গ : পুরুষ        |                  |            | নাম : মঞ্জু মাহাত<br>স্বামীর নাম : পদক মাহাত<br>বাড়ির নং : n0145<br>বয়স : 56 লিঙ্গ : মহিলা       |                  |            | নাম : চন্দনা মাহাত<br>স্বামীর নাম : ছুটলাল মাহাত<br>বাড়ির নং : n0147<br>বয়স : 57 লিঙ্গ : মহিলা    |                  |            |
| 767  | FKP2035814       | ফটো উপলব্ধ | 768  | XWK1249424       | ফটো উপলব্ধ | 769   | XWK1963800       | ফটো উপলব্ধ |
| নাম : অজিত মাহাত<br>পিতার নাম : ছুটলাল মাহাত<br>বাড়ির নং : n0147<br>বয়স : 41 লিঙ্গ : পুরুষ       |                  |            | নাম : দীপ্তি মাহাত<br>স্বামীর নাম : অজিত মাহাত<br>বাড়ির নং : n0147<br>বয়স : 36 লিঙ্গ : মহিলা     |                  |            | নাম : দেবসাগর মাহাত<br>পিতার নাম : রঞ্জিত মাহাত<br>বাড়ির নং : n0147<br>বয়স : 31 লিঙ্গ : পুরুষ     |                  |            |



|   |                                     |  |                                     |  |                                     |
|---|-------------------------------------|--|-------------------------------------|--|-------------------------------------|
| <p>770</p> <p>নাম : রেনুকা মাহাত<br/>স্বামীর নাম: জলধর মাহাত<br/>বাড়ির নং : নং137<br/>বয়স : 25 লিঙ্গ : মহিলা</p>          | <p>XWK2108066</p> <p>ফটো উপলব্ধ</p> | <p>771</p> <p>নাম : ফুলরানী মাহাত<br/>স্বামীর নাম: শশধর মাহাত<br/>বাড়ির নং : n0145<br/>বয়স : 35 লিঙ্গ : মহিলা</p>      | <p>XWK1249390</p> <p>ফটো উপলব্ধ</p> | <p>772</p> <p>নাম : নকুল মাহাত<br/>পিতার নাম: শম্ভু মাহাত<br/>বাড়ির নং : n0137<br/>বয়স : 72 লিঙ্গ : পুরুষ</p>  | <p>FKP2277788</p> <p>ফটো উপলব্ধ</p> |
| <p>773</p> <p>নাম : রেখা রানী মাহাত<br/>স্বামীর নাম: বিকাশ মাহাত<br/>বাড়ির নং : n0099<br/>বয়স : 26 লিঙ্গ : মহিলা</p>      | <p>XWK2013050</p> <p>ফটো উপলব্ধ</p> | <p>774</p> <p>নাম : মালতী মাহাত<br/>স্বামীর নাম: কার্তিক মাহাত<br/>বাড়ির নং : n0144<br/>বয়স : 28 লিঙ্গ : মহিলা</p>     | <p>XWK2014314</p> <p>ফটো উপলব্ধ</p> | <p>775</p> <p>নাম : হারাধন মাহাত<br/>পিতার নাম: সন্তোষ মাহাত<br/>বাড়ির নং : n00<br/>বয়স : 24 লিঙ্গ : পুরুষ</p> | <p>XWK2202620</p> <p>ফটো উপলব্ধ</p> |
| <p>776</p> <p>নাম : সন্ধ্যা রানী মাহাতো<br/>স্বামীর নাম: দেবদুলাল মাহাত<br/>বাড়ির নং : 140<br/>বয়স : 20 লিঙ্গ : মহিলা</p> | <p>XWK2648251</p> <p>ফটো উপলব্ধ</p> | <p>777</p> <p>নাম : রাজেশ কুমার মাহাতো<br/>মায়ের নাম: সরস্বতী মাহাত<br/>বাড়ির নং : ১৩৮<br/>বয়স : 19 লিঙ্গ : পুরুষ</p> | <p>XWK2662823</p> <p>ফটো উপলব্ধ</p> |  |                                     |



|   |                                |   |                                |  |                                |
|---|--------------------------------|---|--------------------------------|--|--------------------------------|
| 778<br>নাম : বিশ্বজিৎ কড়া মুদি<br>পিতার নাম: কাঞ্চন কড়া মুদি<br>বাড়ির নং : কেনদিহ<br>বয়স : 23 লিঙ্গ : পুরুষ   | XWK2322576<br>ফটো উপলব্ধ       | 779<br>নাম : বাবলু কড়া মুদি<br>পিতার নাম: নন্দলাল কড়া মুদি<br>বাড়ির নং : এন0159<br>বয়স : 28 লিঙ্গ : পুরুষ       | XWK2093557<br>ফটো উপলব্ধ       | 780<br>নাম : বুদ্ধেশ্বর কড়ামুদি<br>পিতার নাম: নিরঞ্জন কড়ামুদি<br>বাড়ির নং : n0154<br>বয়স : 34 লিঙ্গ : পুরুষ  | XWK1433341<br>ফটো উপলব্ধ       |
| 781<br>নাম : নির্মল কুমার ক ডামুদি<br>পিতার নাম: নিরঞ্জন ক ডামুদি<br>বাড়ির নং : n0154<br>বয়স : 44 লিঙ্গ : পুরুষ | FKP2035889<br>ফটো উপলব্ধ       | 782<br>নাম : জবা হেহ্রম<br>স্বামীর নাম: সিঙ্গরাসি হেহ্রম<br>বাড়ির নং : নং154<br>বয়স : 35 লিঙ্গ : মহিলা            | XWK2108116<br>ফটো উপলব্ধ       | 783<br>নাম : রিতা কড়া মুদি<br>স্বামীর নাম: বাবলু কড়া মুদি<br>বাড়ির নং : এন0159<br>বয়স : 25 লিঙ্গ : মহিলা     | XWK2093615<br>ফটো উপলব্ধ       |
| 784<br>নাম : নিয়তী কড়ামুদি<br>স্বামীর নাম: মাঝিরাম কড়ামুদি<br>বাড়ির নং : এন0159<br>বয়স : 25 লিঙ্গ : মহিলা    | XWK2093706<br>ফটো উপলব্ধ       | 785<br>নাম : রবি কড়ামুদি<br>পিতার নাম: সুচাঁদ কড়ামুদি<br>বাড়ির নং : এন0150<br>বয়স : 25 লিঙ্গ : পুরুষ            | XWK2094001<br>ফটো উপলব্ধ       | 786<br>নাম : কৃষ্ণপদ কড়ামুদি<br>পিতার নাম: নন্দলাল কড়ামুদি<br>বাড়ির নং : এন0159<br>বয়স : 28 লিঙ্গ : পুরুষ    | XWK2094662<br>ফটো উপলব্ধ       |
| 787<br>নাম : পশুপতি কাড়া মুদী<br>পিতার নাম: শুকদেব কর্মকার<br>বাড়ির নং : এন0151<br>বয়স : 26 লিঙ্গ : পুরুষ      | XWK2094985<br>ফটো উপলব্ধ       | 788<br>নাম : সিঙ্গরাসি হেহ্রম<br>পিতার নাম: বিগু হেহ্রম<br>বাড়ির নং : নং154<br>বয়স : 37 লিঙ্গ : পুরুষ             | XWK2108082<br>ফটো উপলব্ধ       | 789<br>নাম : বিষ্ণুপদ কড়া মুদি<br>পিতার নাম: সাধু চরন কড়া মুদি<br>বাড়ির নং : n0159<br>বয়স : 29 লিঙ্গ : পুরুষ | XWK1846757<br>ফটো উপলব্ধ       |
| 790<br>নাম : দীপালী কড়া মুদি<br>স্বামীর নাম: দশরথ কড়া মুদি<br>বাড়ির নং : n0151<br>বয়স : 28 লিঙ্গ : মহিলা      | XWK1846773<br>ফটো উপলব্ধ       | 791<br>নাম : নিমাই চাঁদ মুদি<br>পিতার নাম: ভদ্রেশ্বর মুদি<br>বাড়ির নং : n0151<br>বয়স : 28 লিঙ্গ : পুরুষ           | XWK1846799<br>ফটো উপলব্ধ       | 792<br>নাম : সরস্বতী মুদি<br>স্বামীর নাম: কালোসনা কড়া মুদি<br>বাড়ির নং : n0151<br>বয়স : 32 লিঙ্গ : মহিলা      | XWK2202539<br>ফটো উপলব্ধ       |
| 793<br>নাম : লালু কড়ামুদি<br>পিতার নাম: বিনয় মুদি<br>বাড়ির নং : n0155<br>বয়স : 42 লিঙ্গ : পুরুষ               | FKP2035996<br>ফটো উপলব্ধ       | 794<br>নাম : শিলাবতী কড়ামুদি<br>স্বামীর নাম: বলরাম কড়ামুদি<br>বাড়ির নং : n0154<br>বয়স : 31 লিঙ্গ : মহিলা        | XWK1963842<br>ফটো উপলব্ধ       | 795<br>নাম : সুচাঁদ কড়ামুদি<br>পিতার নাম: লুবু কড়ামুদি<br>বাড়ির নং : n0150<br>বয়স : 64 লিঙ্গ : পুরুষ         | WB/34/233/342234<br>ফটো উপলব্ধ |
| 796<br>নাম : কুন্দরী কড়ামুদি<br>স্বামীর নাম: সুচাঁদ কড়ামুদি<br>বাড়ির নং : n0150<br>বয়স : 64 লিঙ্গ : মহিলা     | WB/34/233/342219<br>ফটো উপলব্ধ | 797<br>নাম : শুকদেব কড়ামুদি<br>পিতার নাম: দুর্গাচরন কড়ামুদি<br>বাড়ির নং : n0151<br>বয়স : 60 লিঙ্গ : পুরুষ       | WB/34/233/342237<br>ফটো উপলব্ধ | 798<br>নাম : আলোমনি কড়ামুদি<br>স্বামীর নাম: শুকদেব কড়ামুদি<br>বাড়ির নং : n0151<br>বয়স : 52 লিঙ্গ : মহিলা     | WB/34/233/342218<br>ফটো উপলব্ধ |
| 799<br>নাম : দশরথ কড়ামুদি<br>পিতার নাম: শুকদেব কড়ামুদি<br>বাড়ির নং : n0151<br>বয়স : 35 লিঙ্গ : পুরুষ          | XWK1249473<br>ফটো উপলব্ধ       | 800<br>নাম : কালোসোনা কড়ামুদি<br>পিতার নাম: শুকদেব কড়ামুদি<br>বাড়ির নং : n0151<br>বয়স : 31 লিঙ্গ : পুরুষ        | XWK1675461<br>ফটো উপলব্ধ       | 801<br>নাম : নিরঞ্জন কড়ামুদি<br>পিতার নাম: বাহাদুর কড়ামুদি<br>বাড়ির নং : n0154<br>বয়স : 72 লিঙ্গ : পুরুষ     | WB/34/233/342585<br>ফটো উপলব্ধ |
| 802<br>নাম : বলরাম কড়ামুদি<br>পিতার নাম: নিরঞ্জন কড়ামুদি<br>বাড়ির নং : n0154<br>বয়স : 36 লিঙ্গ : পুরুষ        | XWK1353838<br>ফটো উপলব্ধ       | 803<br>নাম : মঙ্গলা কড়া মুদি<br>স্বামীর নাম: বুদ্ধেশ্বর কড়া মুদি<br>বাড়ির নং : এন0154<br>বয়স : 21 লিঙ্গ : মহিলা | XWK2544161<br>ফটো উপলব্ধ       | 804<br>নাম : বিনোয় কড়ামুদি<br>পিতার নাম: বাহাদুর কড়ামুদি<br>বাড়ির নং : n0155<br>বয়স : 67 লিঙ্গ : পুরুষ      | WB/34/233/342587<br>ফটো উপলব্ধ |
| 805<br>নাম : শুকী কড়ামুদি<br>স্বামীর নাম: বিনোয় কড়ামুদি<br>বাড়ির নং : n0155<br>বয়স : 62 লিঙ্গ : মহিলা        | WB/34/233/342589<br>ফটো উপলব্ধ | 806<br>নাম : ভারতী কড়ামুদি<br>স্বামীর নাম: লালু কড়ামুদি<br>বাড়ির নং : n0155<br>বয়স : 41 লিঙ্গ : মহিলা           | XWK1675438<br>ফটো উপলব্ধ       | 807<br>নাম : কৃষ্ণ কড়ামুদি<br>পিতার নাম: বিনয় কড়ামুদি<br>বাড়ির নং : n0155<br>বয়স : 39 লিঙ্গ : পুরুষ         | XWK0719138<br>ফটো উপলব্ধ       |



|   |                                |  |                                |   |                                |
|---|--------------------------------|--|--------------------------------|---|--------------------------------|
| 808<br>নাম : অমৃতা কড়ামুদি<br>স্বামীর নাম: কৃষ্ণ কড়ামুদি<br>বাড়ির নং : n0155<br>বয়স : 33 লিঙ্গ : মহিলা          | XWK1675479<br>ফটো উপলব্ধ       | 809<br>নাম : মানিক কড়ামুদি<br>পিতার নাম: বিনয় কড়ামুদি<br>বাড়ির নং : n0155<br>বয়স : 36 লিঙ্গ : পুরুষ             | XWK1249507<br>ফটো উপলব্ধ       | 810<br>নাম : কাঞ্চন কড়ামুদি<br>পিতার নাম: কালিপদ কড়ামুদি<br>বাড়ির নং : n0156<br>বয়স : 51 লিঙ্গ : পুরুষ        | FKP2035939<br>ফটো উপলব্ধ       |
| 811<br>নাম : পানবালা কড়ামুদি<br>স্বামীর নাম: কাঞ্চন কড়ামুদি<br>বাড়ির নং : n0156<br>বয়স : 46 লিঙ্গ : মহিলা       | FKP2035947<br>ফটো উপলব্ধ       | 812<br>নাম : মালতী কড়ামুদি<br>স্বামীর নাম: সহদেব কড়ামুদি<br>বাড়ির নং : n0156<br>বয়স : 57 লিঙ্গ : মহিলা           | WB/34/233/342590<br>ফটো উপলব্ধ | 813<br>নাম : সুশীল মুদি<br>মায়ের নাম: শীতলা মুদি<br>বাড়ির নং : n0156<br>বয়স : 37 লিঙ্গ : পুরুষ                 | XWK1249457<br>ফটো উপলব্ধ       |
| 814<br>নাম : কমল মুদি<br>মায়ের নাম: মালতী মুদি<br>বাড়ির নং : n0156<br>বয়স : 33 লিঙ্গ : পুরুষ                     | XWK1433366<br>ফটো উপলব্ধ       | 815<br>নাম : উলাই কড়ামুদি<br>স্বামীর নাম: নন্দলাল কড়ামুদি<br>বাড়ির নং : n0159<br>বয়স : 62 লিঙ্গ : মহিলা          | WB/34/233/342227<br>ফটো উপলব্ধ | 816<br>নাম : মালা কড়ামুদি<br>পিতার নাম: নন্দলাল কড়ামুদি<br>বাড়ির নং : n0159<br>বয়স : 38 লিঙ্গ : মহিলা         | XWK1353853<br>ফটো উপলব্ধ       |
| 817<br>নাম : মাঝিরাম কড়ামুদি<br>পিতার নাম: সাধুচরন কড়ামুদি<br>বাড়ির নং : n0159<br>বয়স : 33 লিঙ্গ : পুরুষ        | XWK1433358<br>ফটো উপলব্ধ       | 818<br>নাম : সন্তালা কড়ামুদি<br>স্বামীর নাম: সাধুবরন কড়ামুদি<br>বাড়ির নং : n0159<br>বয়স : 60 লিঙ্গ : মহিলা       | FKP2035988<br>ফটো উপলব্ধ       | 819<br>নাম : বুনু কর্মকার<br>স্বামীর নাম: বিশ্বনাথ কর্মকার<br>বাড়ির নং : n0122<br>বয়স : 27 লিঙ্গ : মহিলা        | XWK1963933<br>ফটো উপলব্ধ       |
| 820<br>নাম : পূর্ণচন্দ্র পরামানিক<br>পিতার নাম: গহন চন্দ্র পরামানিক<br>বাড়ির নং : n0158<br>বয়স : 38 লিঙ্গ : পুরুষ | FKP2372688<br>ফটো উপলব্ধ       | 821<br>নাম : ছুটলাল পরামানিক<br>পিতার নাম: গহন পরামানিক<br>বাড়ির নং : n0158<br>বয়স : 36 লিঙ্গ : পুরুষ              | XWK1005701<br>ফটো উপলব্ধ       | 822<br>নাম : দেবী পরামানিক<br>স্বামীর নাম: পূর্ণচন্দ্র পরামানিক<br>বাড়ির নং : n0158<br>বয়স : 33 লিঙ্গ : মহিলা   | XWK1675446<br>ফটো উপলব্ধ       |
| 823<br>নাম : গৌউরচন্দ্র প্রামানিক<br>পিতার নাম: মতিলাল প্রামানিক<br>বাড়ির নং : n0153<br>বয়স : 64 লিঙ্গ : পুরুষ    | WB/34/233/342513<br>ফটো উপলব্ধ | 824<br>নাম : সাবিত্রী প্রামানিক<br>স্বামীর নাম: গৌউরচন্দ্র প্রামানিক<br>বাড়ির নং : n0153<br>বয়স : 55 লিঙ্গ : মহিলা | WB/34/233/342445<br>ফটো উপলব্ধ | 825<br>নাম : প্রফুল্ল প্রামানিক<br>পিতার নাম: গৌরচন্দ্র প্রামানিক<br>বাড়ির নং : n0153<br>বয়স : 39 লিঙ্গ : পুরুষ | FKP2341261<br>ফটো উপলব্ধ       |
| 826<br>নাম : তিলকা পরামানিক<br>স্বামীর নাম: প্রফুল্ল পরামানিক<br>বাড়ির নং : n0153<br>বয়স : 35 লিঙ্গ : মহিলা       | XWK1005727<br>ফটো উপলব্ধ       | 827<br>নাম : কালিপদ পরামানিক<br>পিতার নাম: গৌউর পরামানিক<br>বাড়ির নং : n0153<br>বয়স : 35 লিঙ্গ : পুরুষ             | XWK1005719<br>ফটো উপলব্ধ       | 828<br>নাম : মঞ্জু পরামানিক<br>স্বামীর নাম: প্রানকৃষ্ণ পরামানিক<br>বাড়ির নং : n0153<br>বয়স : 32 লিঙ্গ : মহিলা   | XWK1760289<br>ফটো উপলব্ধ       |
| 829<br>নাম : স্বপন প্রামানিক<br>পিতার নাম: দিলীপ প্রামানিক<br>বাড়ির নং : n0152<br>বয়স : 40 লিঙ্গ : পুরুষ          | FKP2277960<br>ফটো উপলব্ধ       | 830<br>নাম : গহনচন্দ্র প্রামানিক<br>পিতার নাম: মতিলাল প্রামানিক<br>বাড়ির নং : n0158<br>বয়স : 85 লিঙ্গ : পুরুষ      | WB/34/233/342284<br>ফটো উপলব্ধ | 831<br>নাম : রবনী প্রামানিক<br>স্বামীর নাম: গহন প্রামানিক<br>বাড়ির নং : n0158<br>বয়স : 77 লিঙ্গ : মহিলা         | WB/34/233/342465<br>ফটো উপলব্ধ |
| 832<br>নাম : বাবুলাল প্রামানিক<br>পিতার নাম: গহন প্রামানিক<br>বাড়ির নং : n0158<br>বয়স : 54 লিঙ্গ : পুরুষ          | WB/34/233/342474<br>ফটো উপলব্ধ | 833<br>নাম : বিজলী প্রামানিক<br>স্বামীর নাম: বাবুলাল প্রামানিক<br>বাড়ির নং : 191<br>বয়স : 50 লিঙ্গ : মহিলা         | FKP2277838<br>ফটো উপলব্ধ       | 834<br>নাম : মহাবীর প্রামানিক<br>পিতার নাম: গহন প্রামানিক<br>বাড়ির নং : n0158<br>বয়স : 50 লিঙ্গ : পুরুষ         | WB/34/233/342530<br>ফটো উপলব্ধ |
| 835<br>নাম : মঞ্জুবালা প্রামানিক<br>স্বামীর নাম: মহাবীর প্রামানিক<br>বাড়ির নং : n0158<br>বয়স : 39 লিঙ্গ : মহিলা   | FKP2036366<br>ফটো উপলব্ধ       | 836<br>নাম : অম্বিক প্রামানিক<br>পিতার নাম: গহন প্রামানিক<br>বাড়ির নং : n0158<br>বয়স : 42 লিঙ্গ : পুরুষ            | FKP2036358<br>ফটো উপলব্ধ       | 837<br>নাম : মঞ্জু পরামানিক<br>স্বামীর নাম: ছুটলাল পরামানিক<br>বাড়ির নং : n0158<br>বয়স : 28 লিঙ্গ : মহিলা       | XWK1846765<br>ফটো উপলব্ধ       |



|     |                  |   |            |     |            |   |            |     |                  |   |            |
|-----|------------------|---|------------|-----|------------|---|------------|-----|------------------|---|------------|
| 838 | XWK1963875       | নাম : বিদু পরামানিক<br>স্বামীর নাম: অম্বিক পরামানিক<br>বাড়ির নং : n0158<br>বয়স : 32 লিঙ্গ : মহিলা           | ফটো উপলব্ধ | 839 | XWK2608032 | নাম : লক্ষ্মীকান্ত পরামানিক<br>পিতার নাম: বাবুলাল পরামানিক<br>বাড়ির নং : কেঁদডি<br>বয়স : 24 লিঙ্গ : পুরুষ | ফটো উপলব্ধ | 840 | XWK1249481       | নাম : প্রানকৃষ্ণ প্রামাণিক<br>পিতার নাম: গউর চন্দ্র প্রামাণিক<br>বাড়ির নং : n0153<br>বয়স : 37 লিঙ্গ : পুরুষ | ফটো উপলব্ধ |
| 841 | XWK1675594       | নাম : ময়না প্রামানিক<br>স্বামীর নাম: স্বপন প্রামানিক<br>বাড়ির নং : n0183<br>বয়স : 34 লিঙ্গ : মহিলা         | ফটো উপলব্ধ | 842 | XWK2047819 | নাম : মালতী পরামানিক<br>স্বামীর নাম: কালিপদ পরামানিক<br>বাড়ির নং : এন0153<br>বয়স : 32 লিঙ্গ : মহিলা       | ফটো উপলব্ধ | 843 | WB/34/233/342326 | নাম : সুরেশ চন্দ্র মুদি<br>পিতার নাম: দুর্গাচরন মুদি<br>বাড়ির নং : n0157<br>বয়স : 66 লিঙ্গ : পুরুষ          | ফটো উপলব্ধ |
| 844 | XWK1846781       | নাম : সুবিতা মুদি<br>স্বামীর নাম: ছট্টলাল<br>বাড়ির নং : n0157<br>বয়স : 29 লিঙ্গ : মহিলা                     | ফটো উপলব্ধ | 845 | FKP2277804 | নাম : যমুনা কড়ামুদি<br>স্বামীর নাম: সুরেশ কড়ামুদি<br>বাড়ির নং : n0157<br>বয়স : 62 লিঙ্গ : মহিলা         | ফটো উপলব্ধ | 846 | FKP2035905       | নাম : সুকদেব কড়ামুদি<br>পিতার নাম: সুরেশ কড়ামুদি<br>বাড়ির নং : n0157<br>বয়স : 45 লিঙ্গ : পুরুষ            | ফটো উপলব্ধ |
| 847 | FKP2035913       | নাম : নেবুবালা কড়ামুদি<br>স্বামীর নাম: সুকদেব কড়ামুদি<br>বাড়ির নং : n0157<br>বয়স : 43 লিঙ্গ : মহিলা       | ফটো উপলব্ধ | 848 | FKP2036333 | নাম : সুনীল কড়ামুদি<br>পিতার নাম: সুরেশ কড়ামুদি<br>বাড়ির নং : n0157<br>বয়স : 40 লিঙ্গ : পুরুষ           | ফটো উপলব্ধ | 849 | XWK1353846       | নাম : ছট্টলাল মুদি (কড়া)<br>পিতার নাম: সুরেশ কড়া মুদি<br>বাড়ির নং : n0157<br>বয়স : 38 লিঙ্গ : পুরুষ       | ফটো উপলব্ধ |
| 850 | XWK2582245       | নাম : রামপদ কড়া মুদি<br>পিতার নাম: সুকদেব কড়া মুদি<br>বাড়ির নং : এন00157<br>বয়স : 21 লিঙ্গ : পুরুষ        | ফটো উপলব্ধ | 851 | XWK1963941 | নাম : রূপালী মাহাত<br>স্বামীর নাম: কবিরাজ মাহাত<br>বাড়ির নং : 65<br>বয়স : 26 লিঙ্গ : মহিলা                | ফটো উপলব্ধ | 852 | FKP1139492       | নাম : সাবিত্রী মাহাত<br>স্বামীর নাম: বংশী মাহাত<br>বাড়ির নং : n0148<br>বয়স : 47 লিঙ্গ : মহিলা               | ফটো উপলব্ধ |
| 853 | WB/34/233/342128 | নাম : বংশী মাহাত<br>পিতার নাম: শোভারাম মাহাত<br>বাড়ির নং : n0148<br>বয়স : 51 লিঙ্গ : পুরুষ                  | ফটো উপলব্ধ | 854 | FKP1138726 | নাম : সমলী সিংসদ্দার<br>স্বামীর নাম: ইন্দ্র সিংসদ্দার<br>বাড়ির নং : n0160<br>বয়স : 57 লিঙ্গ : মহিলা       | ফটো উপলব্ধ | 855 | XWK1555762       | নাম : দুর্গা চরন সিং সর্দার<br>পিতার নাম: ইন্দ্র সিং সর্দার<br>বাড়ির নং : n0160<br>বয়স : 43 লিঙ্গ : পুরুষ   | ফটো উপলব্ধ |
| 856 | XWK2093573       | নাম : সুনিতা সিং সর্দার<br>স্বামীর নাম: দুর্গাচরন সিং সর্দার<br>বাড়ির নং : এন0160<br>বয়স : 28 লিঙ্গ : মহিলা | ফটো উপলব্ধ |     |            |   |            |     |                  |   |            |



|  |                          |  |                                |   |                                |
|--|--------------------------|--|--------------------------------|---|--------------------------------|
| 857<br>নাম : রিক্ত মাহাত<br>স্বামীর নাম: কার্তিক মাহাত<br>বাড়ির নং : এন145<br>বয়স : 25 লিঙ্গ : মহিলা     | XWK2574382<br>ফটো উপলব্ধ | 858<br>নাম : মালতী কর্মকার<br>স্বামীর নাম: দশরথ কর্মকার<br>বাড়ির নং : n0185<br>বয়স : 67 লিঙ্গ : মহিলা    | WB/34/233/342099<br>ফটো উপলব্ধ | 859<br>নাম : সুভাষ কর্মকার<br>পিতার নাম: দশরথ কর্মকার<br>বাড়ির নং : n0185<br>বয়স : 34 লিঙ্গ : পুরুষ       | XWK1354042<br>ফটো উপলব্ধ       |
| 860<br>নাম : উমা কর্মকার<br>স্বামীর নাম: সুভাষ কর্মকার<br>বাড়ির নং : n0185<br>বয়স : 29 লিঙ্গ : মহিলা     | XWK1760297<br>ফটো উপলব্ধ | 861<br>নাম : বিশাখা কর্মকার<br>স্বামীর নাম: বিনোদ কর্মকার<br>বাড়ির নং : n0196<br>বয়স : 50 লিঙ্গ : মহিলা  | FKP1138361<br>ফটো উপলব্ধ       | 862<br>নাম : কল্যাণী কর্মকার<br>স্বামীর নাম: রাজু কর্মকার<br>বাড়ির নং : n0202<br>বয়স : 35 লিঙ্গ : মহিলা   | XWK1560507<br>ফটো উপলব্ধ       |
| 863<br>নাম : উর্মিলা কর্মকার<br>স্বামীর নাম: গাজু কর্মকার<br>বাড়ির নং : n0201<br>বয়স : 31 লিঙ্গ : মহিলা  | XWK1680677<br>ফটো উপলব্ধ | 864<br>নাম : বুদ্ধেশ্বর কর্মকার<br>পিতার নাম: ফকির কর্মকার<br>বাড়ির নং : n0199<br>বয়স : 57 লিঙ্গ : পুরুষ | FKP2287480<br>ফটো উপলব্ধ       | 865<br>নাম : গাজু কর্মকার<br>পিতার নাম: বুদ্ধেশ্বর কর্মকার<br>বাড়ির নং : n0200<br>বয়স : 34 লিঙ্গ : পুরুষ  | XWK1254028<br>ফটো উপলব্ধ       |
| 866<br>নাম : রাজু কর্মকার<br>পিতার নাম: বুদ্ধেশ্বর কর্মকার<br>বাড়ির নং : n0203<br>বয়স : 35 লিঙ্গ : পুরুষ | XWK1254184<br>ফটো উপলব্ধ | 867<br>নাম : বিনোদ কর্মকার<br>পিতার নাম: দশরথ কর্মকার<br>বাড়ির নং : n0185<br>বয়স : 49 লিঙ্গ : পুরুষ      | WB/34/233/342552<br>ফটো উপলব্ধ | 868<br>নাম : বিপ্লব কালিন্দী<br>পিতার নাম: চুনারাম কালিন্দী<br>বাড়ির নং : এন084<br>বয়স : 24 লিঙ্গ : পুরুষ | XWK2304608<br>ফটো উপলব্ধ       |
| 869<br>নাম : কাজল মাঝি<br>স্বামীর নাম: গনেশ মাঝি<br>বাড়ির নং : এন0186<br>বয়স : 27 লিঙ্গ : মহিলা          | XWK2093367<br>ফটো উপলব্ধ | 870<br>নাম : নিলীমা মাঝি<br>স্বামীর নাম: অবিনাশ মাঝি<br>বাড়ির নং : n0164<br>বয়স : 34 লিঙ্গ : মহিলা       | XWK1675586<br>ফটো উপলব্ধ       | 871<br>নাম : প্রথমী মাঝি<br>স্বামীর নাম: সূর্য্যবরন মাঝি<br>বাড়ির নং : n0181<br>বয়স : 24 লিঙ্গ : মহিলা    | XWK2204675<br>ফটো উপলব্ধ       |
| 872<br>নাম : দৈবানী মাঝি<br>স্বামীর নাম: প্রাণকৃষ্ণ মাঝি<br>বাড়ির নং : n0197<br>বয়স : 51 লিঙ্গ : মহিলা   | FKP2035350<br>ফটো উপলব্ধ | 873<br>নাম : সত্যব্রত মাঝি<br>পিতার নাম: লক্ষ্মধর মাঝি<br>বাড়ির নং : n0183<br>বয়স : 29 লিঙ্গ : পুরুষ     | XWK1760313<br>ফটো উপলব্ধ       | 874<br>নাম : বন্দনা মাঝি<br>পিতার নাম: স্বপন মাঝি<br>বাড়ির নং : n0907<br>বয়স : 25 লিঙ্গ : মহিলা           | XWK2204618<br>ফটো উপলব্ধ       |
| 875<br>নাম : চমচম মাঝি<br>স্বামীর নাম: লক্ষ্মধর মাঝি<br>বাড়ির নং : n0183<br>বয়স : 52 লিঙ্গ : মহিলা       | XWK2157915<br>ফটো উপলব্ধ | 876<br>নাম : নিয়তী মাঝি<br>স্বামীর নাম: স্বপন মাঝি<br>বাড়ির নং : n0183<br>বয়স : 45 লিঙ্গ : মহিলা        | FKP1139070<br>ফটো উপলব্ধ       | 877<br>নাম : নিরঞ্জন মাঝি<br>পিতার নাম: রহিনী মাঝি<br>বাড়ির নং : n0164<br>বয়স : 72 লিঙ্গ : পুরুষ          | WB/34/233/342064<br>ফটো উপলব্ধ |
| 878<br>নাম : গুনমাস্তা মাঝি<br>স্বামীর নাম: শ্রীকান্ত মাঝি<br>বাড়ির নং : n0186<br>বয়স : 67 লিঙ্গ : মহিলা | XWK2674307<br>ফটো উপলব্ধ | 879<br>নাম : গনেশ মাঝি<br>পিতার নাম: শ্রীকান্ত মাঝি<br>বাড়ির নং : n0186<br>বয়স : 47 লিঙ্গ : পুরুষ        | XWK0719344<br>ফটো উপলব্ধ       | 880<br>নাম : দীপক মাঝি<br>পিতার নাম: শ্রীকান্ত মাঝি<br>বাড়ির নং : n0186<br>বয়স : 31 লিঙ্গ : পুরুষ         | XWK1555838<br>ফটো উপলব্ধ       |
| 881<br>নাম : পুষ্প মাঝি<br>স্বামীর নাম: কার্তিক মাঝি<br>বাড়ির নং : n0186<br>বয়স : 36 লিঙ্গ : মহিলা       | XWK1249556<br>ফটো উপলব্ধ | 882<br>নাম : পুষ্প মাঝি<br>স্বামীর নাম: খুটলাল মাঝি<br>বাড়ির নং : n0195<br>বয়স : 42 লিঙ্গ : মহিলা        | FKP1696228<br>ফটো উপলব্ধ       | 883<br>নাম : আদরী মাঝি<br>স্বামীর নাম: নিরঞ্জন মাঝি<br>বাড়ির নং : n0164<br>বয়স : 48 লিঙ্গ : মহিলা         | XWK0719492<br>ফটো উপলব্ধ       |
| 884<br>নাম : অবিনাশ মাঝি<br>পিতার নাম: নিরঞ্জন মাঝি<br>বাড়ির নং : n0164<br>বয়স : 40 লিঙ্গ : পুরুষ        | XWK1555812<br>ফটো উপলব্ধ | 885<br>নাম : অশ্বিনী মাঝি<br>পিতার নাম: ভোলানাথ মাঝি<br>বাড়ির নং : n0167<br>বয়স : 64 লিঙ্গ : পুরুষ       | WB/34/233/342046<br>ফটো উপলব্ধ | 886<br>নাম : মালতী মাঝি<br>স্বামীর নাম: অশ্বিনী মাঝি<br>বাড়ির নং : n0167<br>বয়স : 58 লিঙ্গ : মহিলা        | WB/34/233/342038<br>ফটো উপলব্ধ |



|  |                                |  |                                |  |                                |
|--|--------------------------------|--|--------------------------------|--|--------------------------------|
| 887<br>নাম : তরনী মাঝি<br>পিতার নাম: ভোলানাথ মাঝি<br>বাড়ির নং : n0167<br>বয়স : 60 লিঙ্গ : পুরুষ      | WB/34/233/342043<br>ফটো উপলব্ধ | 888<br>নাম : জ্যোত্স্না মাঝি<br>স্বামীর নাম: তরনী মাঝি<br>বাড়ির নং : n0167<br>বয়স : 55 লিঙ্গ : মহিলা     | WB/34/233/342039<br>ফটো উপলব্ধ | 889<br>নাম : স্বপন মাঝি<br>পিতার নাম: তরনী মাঝি<br>বাড়ির নং : n0167<br>বয়স : 30 লিঙ্গ : পুরুষ          | XWK1675495<br>ফটো উপলব্ধ       |
| 890<br>নাম : ভক্তরঞ্জন মাঝি<br>পিতার নাম: তরনী মাঝি<br>বাড়ির নং : n0167<br>বয়স : 29 লিঙ্গ : পুরুষ    | XWK1760321<br>ফটো উপলব্ধ       | 891<br>নাম : গুলাপী মাঝি<br>স্বামীর নাম: অশ্বিনীকুমার মাঝি<br>বাড়ির নং : n0167<br>বয়স : 54 লিঙ্গ : মহিলা | FKP1138304<br>ফটো উপলব্ধ       | 892<br>নাম : বৈদ্যনাথ মাঝি<br>পিতার নাম: চয়ন মাঝি<br>বাড়ির নং : n0181<br>বয়স : 62 লিঙ্গ : পুরুষ       | WB/34/233/342028<br>ফটো উপলব্ধ |
| 893<br>নাম : লক্ষ্মণ মাঝি<br>পিতার নাম: চয়ন মাঝি<br>বাড়ির নং : n0183<br>বয়স : 59 লিঙ্গ : পুরুষ      | WB/34/233/342101<br>ফটো উপলব্ধ | 894<br>নাম : স্বপন মাঝি<br>পিতার নাম: চয়ন মাঝি<br>বাড়ির নং : n0183<br>বয়স : 54 লিঙ্গ : পুরুষ            | WB/34/233/342031<br>ফটো উপলব্ধ | 895<br>নাম : চঞ্চলা মাহাত<br>স্বামীর নাম: হাড়িরাম মাহাত<br>বাড়ির নং : n0183<br>বয়স : 40 লিঙ্গ : মহিলা | FKP2179562<br>ফটো উপলব্ধ       |
| 896<br>নাম : রামচাঁদ মাঝি<br>পিতার নাম: সুবীর মাঝি<br>বাড়ির নং : n0184<br>বয়স : 59 লিঙ্গ : পুরুষ     | WB/34/233/342052<br>ফটো উপলব্ধ | 897<br>নাম : চিনলা মাঝি<br>স্বামীর নাম: রামচাঁদ মাঝি<br>বাড়ির নং : n0184<br>বয়স : 50 লিঙ্গ : মহিলা       | FKP1140235<br>ফটো উপলব্ধ       | 898<br>নাম : শ্রীকান্ত মাঝি<br>পিতার নাম: অঙ্ক মাঝি<br>বাড়ির নং : n0186<br>বয়স : 80 লিঙ্গ : পুরুষ      | WB/34/233/342065<br>ফটো উপলব্ধ |
| 899<br>নাম : কার্তিক মাঝি<br>পিতার নাম: শ্রীকান্ত মাঝি<br>বাড়ির নং : n0186<br>বয়স : 43 লিঙ্গ : পুরুষ | FKP1224252<br>ফটো উপলব্ধ       | 900<br>নাম : কনকা মাঝি<br>স্বামীর নাম: দীপক মাঝি<br>বাড়ির নং : n0186<br>বয়স : 27 লিঙ্গ : মহিলা           | XWK1925783<br>ফটো উপলব্ধ       | 901<br>নাম : লতিকা মাঝি<br>স্বামীর নাম: সমীর মাঝি<br>বাড়ির নং : n0183<br>বয়স : 35 লিঙ্গ : মহিলা        | XWK1353879<br>ফটো উপলব্ধ       |
| 902<br>নাম : সমীর মাঝি<br>পিতার নাম: চয়ন মাঝি<br>বাড়ির নং : n0183<br>বয়স : 42 লিঙ্গ : পুরুষ         | FKP2036085<br>ফটো উপলব্ধ       | 903<br>নাম : সূর্যবরন মাঝি<br>পিতার নাম: বৈদ্যনাথ মাঝি<br>বাড়ির নং : n0181<br>বয়স : 29 লিঙ্গ : পুরুষ     | XWK1846880<br>ফটো উপলব্ধ       | 904<br>নাম : বিজয় কুমার মাঝি<br>পিতার নাম: রামচাঁদ মাঝি<br>বাড়ির নং : n0184<br>বয়স : 28 লিঙ্গ : পুরুষ | XWK1846849<br>ফটো উপলব্ধ       |
| 905<br>নাম : রাহুল মাঝি<br>পিতার নাম: ধনঞ্জয় মাঝি<br>বাড়ির নং : n0167<br>বয়স : 28 লিঙ্গ : পুরুষ     | XWK1846856<br>ফটো উপলব্ধ       | 906<br>নাম : হিমাংশু মাঝি<br>পিতার নাম: অশ্বিনী মাঝি<br>বাড়ির নং : n0167<br>বয়স : 26 লিঙ্গ : পুরুষ       | XWK1963883<br>ফটো উপলব্ধ       | 907<br>নাম : দিপালী মাহাত<br>স্বামীর নাম: গুরুপদ মাহাত<br>বাড়ির নং : n0189<br>বয়স : 26 লিঙ্গ : মহিলা   | XWK2204725<br>ফটো উপলব্ধ       |
| 908<br>নাম : মনোজ মাহাত<br>পিতার নাম: ললিত মাহাত<br>বাড়ির নং : n0180<br>বয়স : 27 লিঙ্গ : পুরুষ       | XWK1946714<br>ফটো উপলব্ধ       | 909<br>নাম : অনিল মাহাত<br>পিতার নাম: ললিত মাহাত<br>বাড়ির নং : n0171<br>বয়স : 37 লিঙ্গ : পুরুষ           | FKP1696392<br>ফটো উপলব্ধ       | 910<br>নাম : পুটি মাহাত<br>স্বামীর নাম: ললিত মাহাত<br>বাড়ির নং : n0171<br>বয়স : 78 লিঙ্গ : মহিলা       | WB/34/233/342090<br>ফটো উপলব্ধ |
| 911<br>নাম : মসলা মাহাত<br>পিতার নাম: ললিত মাহাত<br>বাড়ির নং : n0171<br>বয়স : 49 লিঙ্গ : মহিলা       | XWK2515781<br>ফটো উপলব্ধ       | 912<br>নাম : মধুসূদন মাহাত<br>পিতার নাম: বংশী মাহাত<br>বাড়ির নং : n0180<br>বয়স : 28 লিঙ্গ : পুরুষ        | XWK1846864<br>ফটো উপলব্ধ       | 913<br>নাম : বাসন্তি মাহাত<br>স্বামীর নাম: রঞ্জিত মাহাত<br>বাড়ির নং : n0163<br>বয়স : 28 লিঙ্গ : মহিলা  | XWK1846823<br>ফটো উপলব্ধ       |
| 914<br>নাম : শংকর মাহাত<br>পিতার নাম: গুহিরাম মাহাত<br>বাড়ির নং : n0163<br>বয়স : 28 লিঙ্গ : পুরুষ    | XWK1846831<br>ফটো উপলব্ধ       | 915<br>নাম : গুহিরাম মাহাত<br>পিতার নাম: অপিন্দ মাহাত<br>বাড়ির নং : n0163<br>বয়স : 67 লিঙ্গ : পুরুষ      | WB/34/233/342060<br>ফটো উপলব্ধ | 916<br>নাম : ধনী মাহাত<br>স্বামীর নাম: গুহিরাম মাহাত<br>বাড়ির নং : n0163<br>বয়স : 62 লিঙ্গ : মহিলা     | WB/34/233/342114<br>ফটো উপলব্ধ |



|   |                                |   |                                |  |                                |
|---|--------------------------------|---|--------------------------------|--|--------------------------------|
| 917<br>নাম : রঞ্জিত মাহাত<br>পিতার নাম: গুহিরাম মাহাত<br>বাড়ির নং : n0163<br>বয়স : 41 লিঙ্গ : পুরুষ       | XWK0719633<br>ফটো উপলব্ধ       | 918<br>নাম : রঞ্জিত মাহাত<br>পিতার নাম: বাবুলাল মাহাত<br>বাড়ির নং : এন0191<br>বয়স : 25 লিঙ্গ : পুরুষ    | XWK2094274<br>ফটো উপলব্ধ       | 919<br>নাম : গীতা মাহাত<br>স্বামীর নাম: গোবর্দন মাহাত<br>বাড়ির নং : n0163<br>বয়স : 56 লিঙ্গ : মহিলা      | WB/34/233/342417<br>ফটো উপলব্ধ |
| 920<br>নাম : রবীন্দ্রনাথ মাহাত<br>পিতার নাম: গোবর্দন মাহাত<br>বাড়ির নং : n0163<br>বয়স : 33 লিঙ্গ : পুরুষ  | XWK1354026<br>ফটো উপলব্ধ       | 921<br>নাম : মঞ্জু মাহাত<br>স্বামীর নাম: অনিল মাহাত<br>বাড়ির নং : n0171<br>বয়স : 33 লিঙ্গ : মহিলা       | XWK1433374<br>ফটো উপলব্ধ       | 922<br>নাম : সুধীর মাহাত<br>পিতার নাম: শম্ভু মাহাত<br>বাড়ির নং : n0172<br>বয়স : 62 লিঙ্গ : পুরুষ         | WB/34/233/342581<br>ফটো উপলব্ধ |
| 923<br>নাম : মালতী মাহাত<br>স্বামীর নাম: সুধীর মাহাত<br>বাড়ির নং : n0172<br>বয়স : 58 লিঙ্গ : মহিলা        | WB/34/233/342583<br>ফটো উপলব্ধ | 924<br>নাম : ছটুলাল মাহাত<br>পিতার নাম: শম্ভু মাহাত<br>বাড়ির নং : n0172<br>বয়স : 54 লিঙ্গ : পুরুষ       | WB/34/233/342388<br>ফটো উপলব্ধ | 925<br>নাম : বর্ষা মাহাত<br>স্বামীর নাম: ছটুলাল মাহাত<br>বাড়ির নং : n0172<br>বয়স : 33 লিঙ্গ : মহিলা      | XWK1675552<br>ফটো উপলব্ধ       |
| 926<br>নাম : সুচাঁদ মাহাত<br>পিতার নাম: ভবানী মাহাত<br>বাড়ির নং : n0173<br>বয়স : 62 লিঙ্গ : পুরুষ         | WB/34/233/342193<br>ফটো উপলব্ধ | 927<br>নাম : বাসন্তী মাহাত<br>স্বামীর নাম: সুচাঁদ মাহাত<br>বাড়ির নং : n0173<br>বয়স : 57 লিঙ্গ : মহিলা   | WB/34/233/342084<br>ফটো উপলব্ধ | 928<br>নাম : রাখহরি মাহাত<br>পিতার নাম: সুচাঁদ মাহাত<br>বাড়ির নং : n0173<br>বয়স : 35 লিঙ্গ : পুরুষ       | XWK1249564<br>ফটো উপলব্ধ       |
| 929<br>নাম : বলহরি মাহাত<br>পিতার নাম: সুচাঁদ মাহাত<br>বাড়ির নং : n0173<br>বয়স : 30 লিঙ্গ : পুরুষ         | XWK1675487<br>ফটো উপলব্ধ       | 930<br>নাম : রেবা মাহাত<br>স্বামীর নাম: রাখহরি মাহাত<br>বাড়ির নং : n0173<br>বয়স : 29 লিঙ্গ : মহিলা      | XWK1760347<br>ফটো উপলব্ধ       | 931<br>নাম : সন্তোষ মাহাত<br>পিতার নাম: যতীন্দ্রনাথ মাহাত<br>বাড়ির নং : n0174<br>বয়স : 76 লিঙ্গ : পুরুষ  | WB/34/233/342380<br>ফটো উপলব্ধ |
| 932<br>নাম : শীতল মাহাত<br>পিতার নাম: যতীন্দ্র মাহাত<br>বাড়ির নং : n0175<br>বয়স : 70 লিঙ্গ : পুরুষ        | WB/34/233/342310<br>ফটো উপলব্ধ | 933<br>নাম : অষ্টমীবালা মাহাত<br>স্বামীর নাম: শীতল মাহাত<br>বাড়ির নং : n0175<br>বয়স : 53 লিঙ্গ : মহিলা  | WB/34/233/342147<br>ফটো উপলব্ধ | 934<br>নাম : শিবপ্রসাদ মাহাত<br>পিতার নাম: শীতল মাহাত<br>বাড়ির নং : n0175<br>বয়স : 31 লিঙ্গ : পুরুষ      | XWK1555804<br>ফটো উপলব্ধ       |
| 935<br>নাম : স্বপন কুমার মাহাত<br>পিতার নাম: শীতল মাহাত<br>বাড়ির নং : n0175<br>বয়স : 30 লিঙ্গ : পুরুষ     | XWK1675511<br>ফটো উপলব্ধ       | 936<br>নাম : সতীশচন্দ্র মাহাত<br>পিতার নাম: রাজারাম মাহাত<br>বাড়ির নং : n0175<br>বয়স : 65 লিঙ্গ : পুরুষ | WB/34/233/342595<br>ফটো উপলব্ধ | 937<br>নাম : গৌরীবালা মাহাত<br>স্বামীর নাম: সতীশচন্দ্র মাহাত<br>বাড়ির নং : 156<br>বয়স : 57 লিঙ্গ : মহিলা | FKP2277911<br>ফটো উপলব্ধ       |
| 938<br>নাম : সৌমেন মাহাত<br>পিতার নাম: সতীশচন্দ্র মাহাত<br>বাড়ির নং : n0175<br>বয়স : 30 লিঙ্গ : পুরুষ     | XWK1675529<br>ফটো উপলব্ধ       | 939<br>নাম : সনকাবালা মাহাত<br>স্বামীর নাম: শনাতন মাহাত<br>বাড়ির নং : n0175<br>বয়স : 58 লিঙ্গ : মহিলা   | WB/34/233/342149<br>ফটো উপলব্ধ | 940<br>নাম : হেমী মাহাত<br>স্বামীর নাম: সুরেন্দ্র মাহাত<br>বাড়ির নং : n0177<br>বয়স : 72 লিঙ্গ : মহিলা    | WB/34/233/342023<br>ফটো উপলব্ধ |
| 941<br>নাম : জ্যোত্স্না মাহাত<br>স্বামীর নাম: গঙ্গাধর মাহাত<br>বাড়ির নং : n0177<br>বয়স : 37 লিঙ্গ : মহিলা | FKP2341279<br>ফটো উপলব্ধ       | 942<br>নাম : সাগর মাহাত<br>পিতার নাম: পুট্ট মাহাত<br>বাড়ির নং : n0177<br>বয়স : 72 লিঙ্গ : পুরুষ         | WB/34/233/342055<br>ফটো উপলব্ধ | 943<br>নাম : ভারতী মাহাত<br>স্বামীর নাম: সাগর মাহাত<br>বাড়ির নং : n0177<br>বয়স : 62 লিঙ্গ : মহিলা        | WB/34/233/342058<br>ফটো উপলব্ধ |
| 944<br>নাম : কুন্দরী মাহাত<br>স্বামীর নাম: চৈতন মাহাত<br>বাড়ির নং : n0178<br>বয়স : 70 লিঙ্গ : মহিলা       | WB/34/233/342069<br>ফটো উপলব্ধ | 945<br>নাম : নবকিশোর মাহাত<br>পিতার নাম: চৈতন মাহাত<br>বাড়ির নং : n0178<br>বয়স : 46 লিঙ্গ : পুরুষ       | FKP1138437<br>ফটো উপলব্ধ       | 946<br>নাম : শিবানী মাহাত<br>স্বামীর নাম: নবকিশোর মাহাত<br>বাড়ির নং : n0178<br>বয়স : 39 লিঙ্গ : মহিলা    | FKP2179554<br>ফটো উপলব্ধ       |



|     |                  |  |            |     |                  |   |            |     |                  |  |            |
|-----|------------------|--|------------|-----|------------------|---|------------|-----|------------------|--|------------|
| 947 | FKP2372704       | নাম : শশধর মাহাত<br>পিতার নাম: চৈতন মাহাত<br>বাড়ির নং : n0178<br>বয়স : 37 লিঙ্গ : পুরুষ              | ফটো উপলব্ধ | 948 | WB/34/233/342044 | নাম : ছুটুলাল মাহাত<br>পিতার নাম: কৃষ্ণপদ মাহাত<br>বাড়ির নং : n0180<br>বয়স : 64 লিঙ্গ : পুরুষ         | ফটো উপলব্ধ | 949 | FKP2372696       | নাম : ভীমচন্দ্র মাহাত<br>পিতার নাম: ছুটুলাল মাহাত<br>বাড়ির নং : n0180<br>বয়স : 39 লিঙ্গ : পুরুষ          | ফটো উপলব্ধ |
| 950 | XWK1675537       | নাম : শকুন্তলা মাহাত<br>স্বামীর নাম: ভীমচন্দ্র মাহাত<br>বাড়ির নং : n0180<br>বয়স : 32 লিঙ্গ : মহিলা   | ফটো উপলব্ধ | 951 | WB/34/233/342035 | নাম : ফুলমনি মাহাত<br>স্বামীর নাম: যামিনীকান্ত মাহাত<br>বাড়ির নং : n0180<br>বয়স : 62 লিঙ্গ : মহিলা    | ফটো উপলব্ধ | 952 | XWK1433382       | নাম : সন্ধ্যা মাহাত<br>মায়ের নাম: ফুলমনি মাহাত<br>বাড়ির নং : n0180<br>বয়স : 37 লিঙ্গ : মহিলা            | ফটো উপলব্ধ |
| 953 | WB/34/233/342045 | নাম : সমলা মাহাত<br>স্বামীর নাম: ছুটুলাল মাহাত<br>বাড়ির নং : n0182<br>বয়স : 57 লিঙ্গ : মহিলা         | ফটো উপলব্ধ | 954 | FKP1138429       | নাম : মোহনচন্দ্র মাহাত<br>পিতার নাম: কানাই মাহাত<br>বাড়ির নং : n0187<br>বয়স : 77 লিঙ্গ : পুরুষ        | ফটো উপলব্ধ | 955 | WB/34/233/342102 | নাম : দীনবন্ধু মাহাত<br>পিতার নাম: মোহনচন্দ্র মাহাত<br>বাড়ির নং : n0187<br>বয়স : 57 লিঙ্গ : পুরুষ        | ফটো উপলব্ধ |
| 956 | WB/34/233/342173 | নাম : হিমালী মাহাত<br>স্বামীর নাম: দীনবন্ধু মাহাত<br>বাড়ির নং : n0187<br>বয়স : 51 লিঙ্গ : মহিলা      | ফটো উপলব্ধ | 957 | WB/34/233/342276 | নাম : রূপালী মাহাত<br>পিতার নাম: মোহনচন্দ্র মাহাত<br>বাড়ির নং : n0187<br>বয়স : 51 লিঙ্গ : মহিলা       | ফটো উপলব্ধ | 958 | FKP1139641       | নাম : সুভাষ মাহাত<br>পিতার নাম: মোহনচন্দ্র মাহাত<br>বাড়ির নং : n0187<br>বয়স : 46 লিঙ্গ : পুরুষ           | ফটো উপলব্ধ |
| 959 | WB/34/233/342180 | নাম : দুলালী মাহাত<br>স্বামীর নাম: রহিনীচন্দ্র মাহাত<br>বাড়ির নং : n0188<br>বয়স : 72 লিঙ্গ : মহিলা   | ফটো উপলব্ধ | 960 | WB/34/233/342389 | নাম : মানিকচন্দ্র মাহাত<br>পিতার নাম: রহিনীচন্দ্র মাহাত<br>বাড়ির নং : n0188<br>বয়স : 54 লিঙ্গ : পুরুষ | ফটো উপলব্ধ | 961 | WB/34/233/342010 | নাম : সরোজকুমার মাহাত<br>পিতার নাম: রহিনীচন্দ্র মাহাত<br>বাড়ির নং : n0188<br>বয়স : 51 লিঙ্গ : পুরুষ      | ফটো উপলব্ধ |
| 962 | XWK1675578       | নাম : কল্যাণী মাহাত<br>স্বামীর নাম: মানিক চন্দ্র মাহাত<br>বাড়ির নং : n0188<br>বয়স : 43 লিঙ্গ : মহিলা | ফটো উপলব্ধ | 963 | FKP2036374       | নাম : তরুলতা মাহাত<br>স্বামীর নাম: সরোজ মাহাত<br>বাড়ির নং : n0188<br>বয়স : 41 লিঙ্গ : মহিলা           | ফটো উপলব্ধ | 964 | XWK2688240       | নাম : বিলাসী মাহাত<br>স্বামীর নাম: মঙ্গল মাহাত<br>বাড়ির নং : n0189<br>বয়স : 62 লিঙ্গ : মহিলা             | ফটো উপলব্ধ |
| 965 | FKP1139468       | নাম : বুদ্ধেশ্বর মাহাত<br>পিতার নাম: মঙ্গল মাহাত<br>বাড়ির নং : n0189<br>বয়স : 46 লিঙ্গ : পুরুষ       | ফটো উপলব্ধ | 966 | XWK1675545       | নাম : উষা মাহাত<br>স্বামীর নাম: বুদ্ধেশ্বর মাহাত<br>বাড়ির নং : n0189<br>বয়স : 39 লিঙ্গ : মহিলা        | ফটো উপলব্ধ | 967 | XWK1555796       | নাম : জবারানী মাহাত<br>পিতার নাম: মঙ্গল মাহাত<br>বাড়ির নং : n0189<br>বয়স : 33 লিঙ্গ : মহিলা              | ফটো উপলব্ধ |
| 968 | XWK1555788       | নাম : গুরুপদ মাহাত<br>পিতার নাম: মঙ্গল মাহাত<br>বাড়ির নং : n0189<br>বয়স : 32 লিঙ্গ : পুরুষ           | ফটো উপলব্ধ | 969 | WB/34/233/342673 | নাম : অর্জুন চন্দ্র মাহাত<br>পিতার নাম: রতিকান্ত মাহাত<br>বাড়ির নং : n0190<br>বয়স : 62 লিঙ্গ : পুরুষ  | ফটো উপলব্ধ | 970 | WB/34/233/342674 | নাম : নিয়তিবালা মাহাত<br>স্বামীর নাম: অর্জুন চন্দ্র মাহাত<br>বাড়ির নং : n0190<br>বয়স : 57 লিঙ্গ : মহিলা | ফটো উপলব্ধ |
| 971 | WB/34/233/342602 | নাম : বাবুলাল মাহাত<br>পিতার নাম: ভবানী মাহাত<br>বাড়ির নং : n0191<br>বয়স : 72 লিঙ্গ : পুরুষ          | ফটো উপলব্ধ | 972 | WB/34/233/342604 | নাম : অঞ্জনা মাহাত<br>স্বামীর নাম: বাবুলাল মাহাত<br>বাড়ির নং : n0191<br>বয়স : 62 লিঙ্গ : মহিলা        | ফটো উপলব্ধ | 973 | FKP1140110       | নাম : মালতী মাহাত<br>স্বামীর নাম: বাবুলাল মাহাত<br>বাড়ির নং : n0191<br>বয়স : 54 লিঙ্গ : মহিলা            | ফটো উপলব্ধ |
| 974 | WB/34/233/342578 | নাম : কিংকর মাহাত<br>পিতার নাম: অনন্ত মাহাত<br>বাড়ির নং : n0192<br>বয়স : 78 লিঙ্গ : পুরুষ            | ফটো উপলব্ধ | 975 | WB/34/233/342068 | নাম : খড়ি মাহাত<br>স্বামীর নাম: কিংকর মাহাত<br>বাড়ির নং : n0192<br>বয়স : 72 লিঙ্গ : মহিলা            | ফটো উপলব্ধ | 976 | XWK0719559       | নাম : মুচিরাম মাহাত<br>পিতার নাম: কিংকর মাহাত<br>বাড়ির নং : n0192<br>বয়স : 38 লিঙ্গ : পুরুষ              | ফটো উপলব্ধ |



|  |                                |  |                          |   |                                |
|--|--------------------------------|--|--------------------------|---|--------------------------------|
| 977<br>নাম : লতিকা মাহাত<br>স্বামীর নাম: মুচিরাম মাহাত<br>বাড়ির নং : n0192<br>বয়স : 31 লিঙ্গ : মহিলা       | XWK1760339<br>ফটো উপলব্ধ       | 978<br>নাম : হাড়িরাম মাহাত<br>পিতার নাম: কিংসর মাহাত<br>বাড়ির নং : n0192<br>বয়স : 43 লিঙ্গ : পুরুষ        | FKP1696376<br>ফটো উপলব্ধ | 979<br>নাম : দিলীপ মাঝি<br>পিতার নাম: লক্ষ্মধর মাঝি<br>বাড়ির নং : n0192<br>বয়স : 29 লিঙ্গ : পুরুষ         | XWK1760305<br>ফটো উপলব্ধ       |
| 980<br>নাম : শান্তি মাহাত<br>স্বামীর নাম: রবীন্দ্রনাথ মাহাত<br>বাড়ির নং : এন0163<br>বয়স : 26 লিঙ্গ : মহিলা | XWK2485092<br>ফটো উপলব্ধ       | 981<br>নাম : জবারানী মাহাত<br>স্বামীর নাম: সুভাষ মাহাত<br>বাড়ির নং : n0187<br>বয়স : 52 লিঙ্গ : মহিলা       | FKP2179570<br>ফটো উপলব্ধ | 982<br>নাম : কলাবতী মাহাত<br>স্বামীর নাম: অসিত মহতো<br>বাড়ির নং : এন00187<br>বয়স : 23 লিঙ্গ : মহিলা       | XWK2579209<br>ফটো উপলব্ধ       |
| 983<br>নাম : শুভঙ্কর মাহাত<br>পিতার নাম: সুভাষ মাহাত<br>বাড়ির নং : এন00187<br>বয়স : 20 লিঙ্গ : পুরুষ       | XWK2580405<br>ফটো উপলব্ধ       | 984<br>নাম : ঝর্ণা মাহাত<br>স্বামীর নাম: বিশ্বনাথ মাহাত<br>বাড়ির নং : n0162<br>বয়স : 44 লিঙ্গ : মহিলা      | FKP1225754<br>ফটো উপলব্ধ | 985<br>নাম : মিত্যান মাহাত<br>পিতার নাম: শোভারাম মাহাত<br>বাড়ির নং : n0148<br>বয়স : 43 লিঙ্গ : পুরুষ      | FKP1696160<br>ফটো উপলব্ধ       |
| 986<br>নাম : জ্যোৎস্না মাহাত<br>স্বামীর নাম: মিত্যান মাহাত<br>বাড়ির নং : n0148<br>বয়স : 42 লিঙ্গ : মহিলা   | FKP1819788<br>ফটো উপলব্ধ       | 987<br>নাম : গোবর্দ্ধন মাহাত<br>পিতার নাম: অপিন্দ মাহাত<br>বাড়ির নং : n0163<br>বয়স : 61 লিঙ্গ : পুরুষ      | XWK2158228<br>ফটো উপলব্ধ | 988<br>নাম : রবি লোচন মাহাত<br>পিতার নাম: সতীশ চন্দ্র মাহাত<br>বাড়ির নং : n0175<br>বয়স : 37 লিঙ্গ : পুরুষ | FKP2372712<br>ফটো উপলব্ধ       |
| 989<br>নাম : কার্তিক মাহাত<br>পিতার নাম: অর্জুন মাহাত<br>বাড়ির নং : n0190<br>বয়স : 24 লিঙ্গ : পুরুষ        | XWK2202760<br>ফটো উপলব্ধ       | 990<br>নাম : গঙ্গাধর মাহাত<br>পিতার নাম: সুরেন্দ্র নাথ মাহাত<br>বাড়ির নং : n0177<br>বয়স : 41 লিঙ্গ : পুরুষ | FKP2036382<br>ফটো উপলব্ধ | 991<br>নাম : ললিতা সহিষ<br>স্বামীর নাম: বৃধু সহিষ<br>বাড়ির নং : n0169<br>বয়স : 51 লিঙ্গ : মহিলা           | WB/34/233/342074<br>ফটো উপলব্ধ |
| 992<br>নাম : লক্ষী সহিষ<br>মায়ের নাম: ললিতা সহিষ<br>বাড়ির নং : n0169<br>বয়স : 29 লিঙ্গ : মহিলা            | XWK1760354<br>ফটো উপলব্ধ       | 993<br>নাম : নগেন সিং<br>পিতার নাম: মতীলাল সিং<br>বাড়ির নং : n0165<br>বয়স : 58 লিঙ্গ : পুরুষ               | FKP1138478<br>ফটো উপলব্ধ | 994<br>নাম : সেফালী সিং<br>স্বামীর নাম: নগেন সিং<br>বাড়ির নং : n0165<br>বয়স : 52 লিঙ্গ : মহিলা            | FKP1139518<br>ফটো উপলব্ধ       |
| 995<br>নাম : নীলমনি সিং<br>স্বামীর নাম: স্বপন সিং<br>বাড়ির নং : n0165<br>বয়স : 39 লিঙ্গ : মহিলা            | FKP2341311<br>ফটো উপলব্ধ       | 996<br>নাম : সুশেন সিং<br>পিতার নাম: লগন সিং<br>বাড়ির নং : n0165<br>বয়স : 28 লিঙ্গ : পুরুষ                 | XWK1846815<br>ফটো উপলব্ধ | 997<br>নাম : দীপক সিং<br>পিতার নাম: নগেন সিং<br>বাড়ির নং : n0165<br>বয়স : 27 লিঙ্গ : পুরুষ                | XWK1946722<br>ফটো উপলব্ধ       |
| 998<br>নাম : বাসুদেব হাঁসদা<br>পিতার নাম: টিকারাম হাঁসদা<br>বাড়ির নং : n0168<br>বয়স : 46 লিঙ্গ : পুরুষ     | FKP1138866<br>ফটো উপলব্ধ       | 999<br>নাম : বিমলা হাঁসদা<br>স্বামীর নাম: বাসুদেব হাঁসদা<br>বাড়ির নং : n0168<br>বয়স : 39 লিঙ্গ : মহিলা     | XWK155846<br>ফটো উপলব্ধ  | 1000<br>নাম : আরতী হাঁসদা<br>পিতার নাম: টিকারাম হাঁসদা<br>বাড়ির নং : n0168<br>বয়স : 37 লিঙ্গ : মহিলা      | XWK1354059<br>ফটো উপলব্ধ       |
| 1001<br>নাম : গদা হাঁসদা<br>পিতার নাম: কালি হাঁসদা<br>বাড়ির নং : n0176<br>বয়স : 46 লিঙ্গ : পুরুষ           | FKP1138635<br>ফটো উপলব্ধ       | 1002<br>নাম : মেনকা হাঁসদা<br>স্বামীর নাম: গদা হাঁসদা<br>বাড়ির নং : n0176<br>বয়স : 41 লিঙ্গ : মহিলা        | FKP2036390<br>ফটো উপলব্ধ | 1003<br>নাম : মহিমান হাঁসদা<br>পিতার নাম: রবিন হাঁসদা<br>বাড়ির নং : n0176<br>বয়স : 30 লিঙ্গ : পুরুষ       | XWK1675602<br>ফটো উপলব্ধ       |
| 1004<br>নাম : জামতী হাঁসদা<br>স্বামীর নাম: রবিন হাঁসদা<br>বাড়ির নং : n0176<br>বয়স : 62 লিঙ্গ : মহিলা       | WB/34/233/342113<br>ফটো উপলব্ধ | 1005<br>নাম : শনকা হাঁসদা<br>স্বামীর নাম: সুনীল হাঁসদা<br>বাড়ির নং : n0170<br>বয়স : 38 লিঙ্গ : মহিলা       | FKP2179588<br>ফটো উপলব্ধ | 1006<br>নাম : কালু হাঁসদা<br>পিতার নাম: মদন হাঁসদা<br>বাড়ির নং : n0194<br>বয়স : 50 লিঙ্গ : পুরুষ          | WB/34/233/342161<br>ফটো উপলব্ধ |



|  |                                |  |                                |   |                          |
|--|--------------------------------|--|--------------------------------|---|--------------------------|
| 1007<br>নাম : পদ্মা হাঁসদা<br>স্বামীর নাম: কালু হাঁসদা<br>বাড়ির নং : n0194<br>বয়স : 44 লিঙ্গ : মহিলা           | FKP2036408<br>ফটো উপলব্ধ       | 1008<br>নাম : সিতারাম হাঁসদা<br>পিতার নাম: ফকীর হাঁসদা<br>বাড়ির নং : n0166<br>বয়স : 54 লিঙ্গ : পুরুষ   | WB/34/233/342609<br>ফটো উপলব্ধ | 1009<br>নাম : লক্ষ্মীমনি হাঁসদা<br>স্বামীর নাম: সীতারাম হাঁসদা<br>বাড়ির নং : n0166<br>বয়স : 46 লিঙ্গ : মহিলা    | FKP2036226<br>ফটো উপলব্ধ |
| 1010<br>নাম : ডাকমনি হাঁসদা<br>স্বামীর নাম: রণু হাঁসদা<br>বাড়ির নং : n0170<br>বয়স : 72 লিঙ্গ : মহিলা           | WB/34/233/342443<br>ফটো উপলব্ধ | 1011<br>নাম : সুনীল হাঁসদা<br>পিতার নাম: রণু হাঁসদা<br>বাড়ির নং : n0170<br>বয়স : 50 লিঙ্গ : পুরুষ      | WB/34/233/342235<br>ফটো উপলব্ধ | 1012<br>নাম : মঙ্গল চন্দ্র হাঁসদা<br>পিতার নাম: রণু হাঁসদা<br>বাড়ির নং : n0170<br>বয়স : 43 লিঙ্গ : পুরুষ        | FKP2036200<br>ফটো উপলব্ধ |
| 1013<br>নাম : উষারানী হাঁসদা<br>স্বামীর নাম: মঙ্গল চন্দ্র হাঁসদা<br>বাড়ির নং : n0170<br>বয়স : 35 লিঙ্গ : মহিলা | XWK1555853<br>ফটো উপলব্ধ       | 1014<br>নাম : বৃন্দন হাঁসদা<br>পিতার নাম: গহন হাঁসদা<br>বাড়ির নং : n0193<br>বয়স : 46 লিঙ্গ : মহিলা     | FKP1139856<br>ফটো উপলব্ধ       | 1015<br>নাম : ক্ষুদীরাম হেঙ্গ্রম<br>পিতার নাম: চরন হেঙ্গ্রম<br>বাড়ির নং : n0179<br>বয়স : 49 লিঙ্গ : পুরুষ       | FKP2341295<br>ফটো উপলব্ধ |
| 1016<br>নাম : রসনী হেঙ্গ্রম<br>স্বামীর নাম: চরন হেঙ্গ্রম<br>বাড়ির নং : n0179<br>বয়স : 74 লিঙ্গ : মহিলা         | FKP2341287<br>ফটো উপলব্ধ       | 1017<br>নাম : লখ হেঙ্গ্রম<br>পিতার নাম: শীর্ষ হেঙ্গ্রম<br>বাড়ির নং : n0179<br>বয়স : 67 লিঙ্গ : পুরুষ   | WB/34/233/342087<br>ফটো উপলব্ধ | 1018<br>নাম : কুনামি হেঙ্গ্রম<br>স্বামীর নাম: লব হেঙ্গ্রম<br>বাড়ির নং : n0179<br>বয়স : 35 লিঙ্গ : মহিলা         | XWK1354075<br>ফটো উপলব্ধ |
| 1019<br>নাম : শিমলী হেঙ্গ্রম<br>স্বামীর নাম: লখ হেঙ্গ্রম<br>বাড়ির নং : n0179<br>বয়স : 55 লিঙ্গ : মহিলা         | WB/34/233/342115<br>ফটো উপলব্ধ | 1020<br>নাম : কমলী হেঙ্গ্রম<br>পিতার নাম: শীর্ষ হেঙ্গ্রম<br>বাড়ির নং : n0179<br>বয়স : 50 লিঙ্গ : মহিলা | FKP2036416<br>ফটো উপলব্ধ       | 1021<br>নাম : পার্বতী হেঙ্গ্রম<br>স্বামীর নাম: ক্ষুদীরাম হেঙ্গ্রম<br>বাড়ির নং : n0179<br>বয়স : 46 লিঙ্গ : মহিলা | FKP2341303<br>ফটো উপলব্ধ |
| 1022<br>নাম : পার্বতী হেঙ্গ্রম<br>স্বামীর নাম: কুশ হেঙ্গ্রম<br>বাড়ির নং : n0179<br>বয়স : 38 লিঙ্গ : মহিলা      | XWK1354067<br>ফটো উপলব্ধ       | 1023<br>নাম : কুশ হেঙ্গ্রম<br>পিতার নাম: লখ হেঙ্গ্রম<br>বাড়ির নং : n0179<br>বয়স : 38 লিঙ্গ : পুরুষ     | XWK1249531<br>ফটো উপলব্ধ       | 1024<br>নাম : ল্যাব হেংবরাম<br>পিতার নাম: লখ হেঙ্গ্রম<br>বাড়ির নং : n0179<br>বয়স : 38 লিঙ্গ : পুরুষ             | XWK1249549<br>ফটো উপলব্ধ |
| 1025<br>নাম : রেবা রানী মাহাত<br>পিতার নাম: মকর চন্দ্র মাহাত<br>বাড়ির নং : 175<br>বয়স : 24 লিঙ্গ : মহিলা       | XWK2207256<br>ফটো উপলব্ধ       | 1026<br>নাম : সুভাষ মাঝি<br>পিতার নাম: নিরঞ্জন মাঝি<br>বাড়ির নং : ১৬৪<br>বয়স : 20 লিঙ্গ : পুরুষ        | XWK2628501<br>ফটো উপলব্ধ       | 1027<br>নাম : চন্দনা মাঝি<br>স্বামীর নাম: রাহুল মাঝি<br>বাড়ির নং : 167<br>বয়স : 19 লিঙ্গ : মহিলা                | XWK2641447<br>ফটো উপলব্ধ |
| 1028<br>নাম : গীতা মাঝি<br>পিতার নাম: নিরঞ্জন মাঝি<br>বাড়ির নং : 164<br>বয়স : 22 লিঙ্গ : মহিলা                 | XWK2641629<br>ফটো উপলব্ধ       | 1029<br>নাম : সুকদেব মাঝি<br>পিতার নাম: স্বপন মাঝি<br>বাড়ির নং : 183<br>বয়স : 22 লিঙ্গ : পুরুষ         | XWK2641637<br>ফটো উপলব্ধ       | 1030<br>নাম : পদ্মা মাঝি<br>স্বামীর নাম: বিজয় কুমার মাঝি<br>বাড়ির নং : 184<br>বয়স : 22 লিঙ্গ : মহিলা           | XWK2643138<br>ফটো উপলব্ধ |
| 1031<br>নাম : জয়দেব মাঝি<br>পিতার নাম: স্বপন মাঝি<br>বাড়ির নং : ১৮৩<br>বয়স : 20 লিঙ্গ : পুরুষ                 | XWK2650133<br>ফটো উপলব্ধ       | 1032<br>নাম : অজয় মাঝি<br>পিতার নাম: রামচাঁদ মাঝি<br>বাড়ির নং : ১৮৪<br>বয়স : 23 লিঙ্গ : পুরুষ         | XWK2663235<br>ফটো উপলব্ধ       |   |                          |





|   |   |            |
|---|---|------------|
| 1033  | 2 | XWK2715167 |
| নাম : সুকান্ত মাঝি<br>পিতার নাম: অনিল চন্দ্র মাঝি<br>বাড়ির নং : নং129<br>বয়স : 19 লিঙ্গ : পুরুষ |   |            |
| ফটো উপলব্ধ  |   |            |

|  |   |            |
|--|---|------------|
| 1034   | 2 | XWK2715175 |
| নাম : অর্চনা মাঝি<br>স্বামীর নাম: সন্দীপন মাঝি<br>বাড়ির নং : নং129<br>বয়স : 18 লিঙ্গ : মহিলা |   |            |
| ফটো উপলব্ধ   |   |            |

|   |   |            |
|---|---|------------|
| 1035  | 2 | XWK2715183 |
| নাম : ছবি মাহাত<br>স্বামীর নাম: প্রসেনজিৎ মাহাত<br>বাড়ির নং : নং125<br>বয়স : 19 লিঙ্গ : মহিলা |   |            |
| ফটো উপলব্ধ  |   |            |

|   |   |            |
|---|---|------------|
| 1036  | 2 | XWK2715191 |
| নাম : উত্তরা মাহাত<br>স্বামীর নাম: চিরঞ্জিৎ মাহাত<br>বাড়ির নং : নং125<br>বয়স : 19 লিঙ্গ : মহিলা |   |            |
| ফটো উপলব্ধ  |   |            |

|   |   |            |
|---|---|------------|
| 1037  | 1 | XWK2715415 |
| নাম : সৌম্যদীপ গাঙ্গুলী<br>পিতার নাম: প্রদীপ কুমার গাঙ্গুলী<br>বাড়ির নং : নং 0035<br>বয়স : 18 লিঙ্গ : পুরুষ |   |            |
| ফটো উপলব্ধ  |   |            |

|  |   |            |
|--|---|------------|
| 1038   | 2 | XWK2715613 |
| নাম : সুমন মিশ্র<br>পিতার নাম: জয়দেব মিশ্র<br>বাড়ির নং : নং 090<br>বয়স : 19 লিঙ্গ : পুরুষ |   |            |
| ফটো উপলব্ধ   |   |            |

|  |   |            |
|--|---|------------|
| 1039   | 2 | XWK2717114 |
| নাম : প্রকাশ কালিন্দী<br>পিতার নাম: পিন্টু কালিন্দী<br>বাড়ির নং : এন0111<br>বয়স : 21 লিঙ্গ : পুরুষ |   |            |
| ফটো উপলব্ধ   |   |            |

নির্বাচক সংখ্যার সারসংক্ষেপ :

A) নির্বাচকের সংখ্যা :

|  | নির্বাচক তালিকার প্রকৃতি  | নির্বাচক তালিকার পরিচিতি : | নির্বাচকের সংখ্যা :   |       |              |     |      |
|--|---|----------------------------|---|-------|--------------|-----|------|
|  |   |                            | পুরুষ   | মহিলা | তৃতীয় লিঙ্গ | মোট |      |
| I  | মূল তালিকা  | মূল তালিকা                 | বিশেষ নিবিড় সংশোধন ২০২৬ এর চূড়ান্ত ভোটার তালিকার সহিত 06-04-2026 তারিখ অবধি সংশোধিত নির্বাচক তালিকা | 532   | 500          | 0   | 1032 |
| II                                       | 1- সংযোজন তালিকা  | সংযোজনী 1                  | বিশেষ সংক্ষিপ্ত সংশোধন 2026   | 0     | 0            | 0   | 0    |
|  |   | সংযোজনী 2                  | ধারাবাহিক সংশোধন 2026   | 4     | 3            | 0   | 7    |
|  |   | মোট                        |   | 4     | 3            | 0   | 7    |
| III                                      | 2- বিয়োজন তালিকা   | সংযোজনী 1                  | বিশেষ সংক্ষিপ্ত সংশোধন 2026   | 0     | 0            | 0   | 0    |
|  |   | সংযোজনী 2                  | ধারাবাহিক সংশোধন 2026   | 0     | 1            | 0   | 1    |
|  |   | মোট                        |   | 0     | 1            | 0   | 1    |
| IV                                       | 'লিঙ্গ ক্ষেত্রের' পরিবর্তনের কারণে পার্থক্য                       |                            |   | 0     | 0            | 0   | 0    |
| V  | বিচারপ্রক্রিয়ার অধীনস্থ  |                            |   | 0     | 0            | 0   | 0    |
| VI                                       | বিচার বিভাগীয় আধিকারিক কর্তৃক বিচারপূর্বক নিষ্পত্তির পর বিয়োজিত |                            |   | 0     | 0            | 0   | 0    |
| নির্বাচকের মোট সংখ্যা (I+II-III+IV-V-VI) |   |                            |   | 536   | 502          | 0   | 1038 |

B) ক্রটি সংশোধনের সংখ্যা :

| নির্বাচক তালিকার প্রকৃতি | নির্বাচক তালিকার পরিচিতি :  | ক্রটি সংশোধনের সংখ্যা : |
|--------------------------|-----------------------------|-------------------------|
| সংযোজনী 1                | বিশেষ সংক্ষিপ্ত সংশোধন 2026 | 0                       |
| সংযোজনী 2                | ধারাবাহিক সংশোধন 2026       | 0                       |
|                          | মোট                         | 0                       |

নির্বাচক নিবন্ধন আধিকারিকের স্বাক্ষর

E-মৃত, S-স্থানান্তরিত, R-একাধিকবার অন্তর্ভুক্ত, M-নিখোঁজ, Q-যোগ্য নহে