



নির্বাচক তালিকা 2026 S25 পশ্চিমবঙ্গ

বিধানসভা নির্বাচনক্ষেত্রের নং, নাম ও সংরক্ষণের স্থিতি : 238 - বান্দোয়ান (তপশীলি উপজাতি)		অংশ নং : 275																			
বিধানসভা নির্বাচনক্ষেত্রটি যে লোকসভা নির্বাচনক্ষেত্রের / ক্ষেত্রসমূহের অন্তর্ভুক্ত তার নং, নাম ও সংরক্ষণ স্থিতি : 33 - ঝাড়গ্রাম (তপশীলি উপজাতি)																					
1. সংশোধনের পূর্ণ বিবরণ																					
সংশোধনের বৎসর :	2026	নির্বাচক তালিকার পরিচিতি : বিশেষ নিবিড় সংশোধন ২০২৬ এর চূড়ান্ত ভোটার তালিকার সহিত 06-04-2026 তারিখ অবধি সংশোধিত নির্বাচক তালিকা																			
ভিত্তি তারিখ :	01-01-2026																				
সংশোধনের প্রকৃতি :	ধারাবাহিক সংশোধন 2026																				
প্রকাশনার তারিখ :	06-04-2026																				
2. অংশ ও নির্বাচনী এলাকার পূর্ণ বিবরণ :																					
অংশের ভাগ নং ও নাম :																					
1-মন্দিরপাড়া, স্কুলপাড়া, শবরপাড়া, মধ্যপাড়া,রোলাডি		<table border="1" style="width: 100%; border-collapse: collapse;"> <tr> <td>প্রধান শহর/গ্রাম</td> <td>: রোলাডি</td> </tr> <tr> <td>ওয়ার্ড</td> <td>:</td> </tr> <tr> <td>থানা</td> <td>: বান্দোয়ান</td> </tr> <tr> <td>গ্রাম পঞ্চগায়েত</td> <td>: সুপুডি</td> </tr> <tr> <td>ব্লক</td> <td>: বান্দোয়ান</td> </tr> <tr> <td>মহকুমা</td> <td>: মানবাজার</td> </tr> <tr> <td>জেলা</td> <td>: পুরুলিয়া</td> </tr> <tr> <td>পিন</td> <td>: 723129</td> </tr> </table>				প্রধান শহর/গ্রাম	: রোলাডি	ওয়ার্ড	:	থানা	: বান্দোয়ান	গ্রাম পঞ্চগায়েত	: সুপুডি	ব্লক	: বান্দোয়ান	মহকুমা	: মানবাজার	জেলা	: পুরুলিয়া	পিন	: 723129
প্রধান শহর/গ্রাম	: রোলাডি																				
ওয়ার্ড	:																				
থানা	: বান্দোয়ান																				
গ্রাম পঞ্চগায়েত	: সুপুডি																				
ব্লক	: বান্দোয়ান																				
মহকুমা	: মানবাজার																				
জেলা	: পুরুলিয়া																				
পিন	: 723129																				
3. ভোট গ্রহন কেন্দ্রের পূর্ণ বিবরণ :																					
ভোট গ্রহন কেন্দ্রের নং, নাম :		ভোট গ্রহন কেন্দ্রের শ্রেণী :		গ্রামীণ																	
275 - রোলাডি প্রাইমারী স্কুল		এই অংশে সহায়ক ভোটগ্রহন কেন্দ্রের সংখ্যা		0																	
ভোট গ্রহন কেন্দ্রের ঠিকানা :		:																			
রোলাডি প্রাইমারী স্কুল, - রুম-1, রোলাডি																					
4. নির্বাচকের সংখ্যা :																					
প্রথম ক্রমিক নং	শেষ ক্রমিক নং	মোট সংখ্যা																			
		পুরুষ	মহিলা	তৃতীয় লিঙ্গ	মোট																
1	1049	543	505	0	1048																

নির্বাচক নিবন্ধন আধিকারিকের স্বাক্ষর

Nazri Naksha

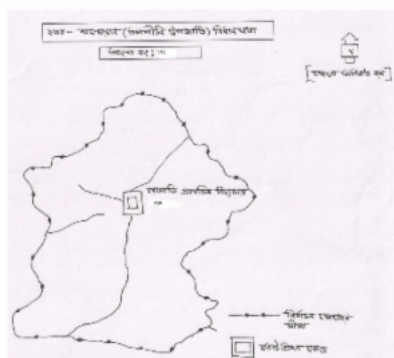

Google Map View

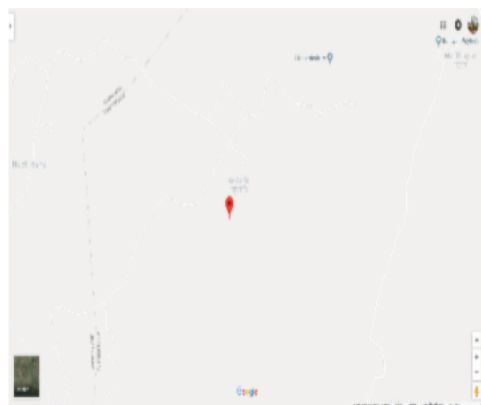

Polling Station Building Front View



Polling Station Front View



Cad View

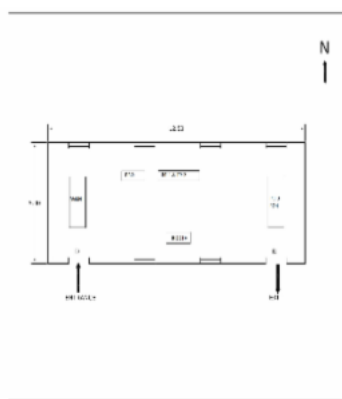

Key MAP View

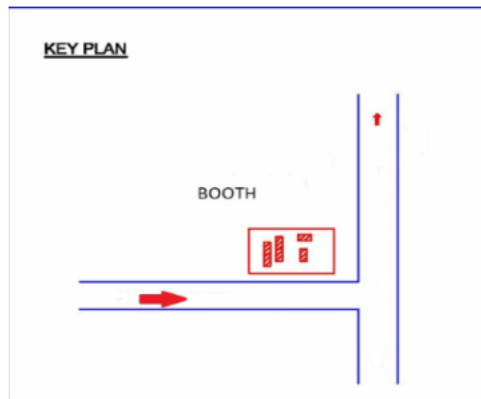



1 নাম : বেহুলা কর্মকার স্বামীর নাম: নিবারণ কর্মকার বাড়ির নং : n0143 বয়স : 77 লিঙ্গ : মহিলা ফটো উপলব্ধ	WB/34/233/363490	2 নাম : সুনীল কর্মকার মায়ের নাম: বেহুলা কর্মকার বাড়ির নং : n0143 বয়স : 47 লিঙ্গ : পুরুষ ফটো উপলব্ধ	FKP1143502	3 নাম : শেফালী কর্মকার স্বামীর নাম: সুনীল কর্মকার বাড়ির নং : n0143 বয়স : 42 লিঙ্গ : মহিলা ফটো উপলব্ধ	FKP2050235
4 নাম : মহাবীর কর্মকার পিতার নাম: নিবারণ কর্মকার বাড়ির নং : n0143 বয়স : 54 লিঙ্গ : পুরুষ ফটো উপলব্ধ	WB/34/233/363570	5 নাম : রাসমনি কর্মকার স্বামীর নাম: মহাবীর কর্মকার বাড়ির নং : n0143 বয়স : 50 লিঙ্গ : মহিলা ফটো উপলব্ধ	WB/34/233/363463	6 নাম : অশোক কর্মকার পিতার নাম: মহাবীর কর্মকার বাড়ির নং : n0143 বয়স : 31 লিঙ্গ : পুরুষ ফটো উপলব্ধ	XWK1558600
7 নাম : কাশীনাথ কর্মকার পিতার নাম: নিবারণ কর্মকার বাড়ির নং : n0143 বয়স : 50 লিঙ্গ : পুরুষ ফটো উপলব্ধ	WB/34/233/363554	8 নাম : লতিকা কর্মকার স্বামীর নাম: কাশীনাথ কর্মকার বাড়ির নং : n0143 বয়স : 47 লিঙ্গ : মহিলা ফটো উপলব্ধ	FKP1143486	9 নাম : সুমিত্রা মাহাত স্বামীর নাম: ভাগবৎ মাহাত বাড়ির নং : n0143 বয়স : 32 লিঙ্গ : মহিলা ফটো উপলব্ধ	XWK1761659
10 নাম : প্রসেনজিৎ কর্মকার পিতার নাম: মহাবীর কর্মকার বাড়ির নং : এন0143 বয়স : 25 লিঙ্গ : পুরুষ ফটো উপলব্ধ	XWK2050227	11 নাম : সুখেন কর্মকার পিতার নাম: সুনীল কর্মকার বাড়ির নং : নং 114 বয়স : 23 লিঙ্গ : পুরুষ ফটো উপলব্ধ	XWK2270809	12 নাম : সুসান্ত কর্মকার পিতার নাম: কাশীনাথ কর্মকার বাড়ির নং : নং 143 বয়স : 22 লিঙ্গ : পুরুষ ফটো উপলব্ধ	XWK2346781
13 নাম : লক্ষ্মী গঁরাই স্বামীর নাম: ধনঞ্জয় গঁরাই বাড়ির নং : এন0156 বয়স : 21 লিঙ্গ : মহিলা ফটো উপলব্ধ	XWK2454114	14 নাম : সরস্বতী গঁরাই স্বামীর নাম: আদিত্য কুমার গঁরাই বাড়ির নং : এন0156 বয়স : 27 লিঙ্গ : মহিলা ফটো উপলব্ধ	XWK2099489	15 নাম : মহেশ্বর গঁরাই পিতার নাম: সুচারু গঁরাই বাড়ির নং : n0156 বয়স : 52 লিঙ্গ : পুরুষ ফটো উপলব্ধ	WB/34/233/363232
16 নাম : চন্দ্রকিশর গঁরাই পিতার নাম: সুচারু গঁরাই বাড়ির নং : n0156 বয়স : 52 লিঙ্গ : পুরুষ ফটো উপলব্ধ	XWK2519817	17 নাম : বেদনী গঁরাই স্বামীর নাম: দুর্গাপদ গঁরাই বাড়ির নং : n0156 বয়স : 57 লিঙ্গ : মহিলা ফটো উপলব্ধ	WB/34/233/363577	18 নাম : দুর্গাপদ গঁরাই পিতার নাম: সুচারু গঁরাই বাড়ির নং : n0156 বয়স : 62 লিঙ্গ : পুরুষ ফটো উপলব্ধ	WB/34/233/363192
19 নাম : বিজলা গঁরাই স্বামীর নাম: দুঃখ গঁরাই বাড়ির নং : n0157 বয়স : 36 লিঙ্গ : মহিলা ফটো উপলব্ধ	XWK1252741	20 নাম : দুঃখ গঁরাই পিতার নাম: কৃষ্ণপদ গঁরাই বাড়ির নং : n0157 বয়স : 35 লিঙ্গ : পুরুষ ফটো উপলব্ধ	XWK1252402	21 নাম : রানী গঁরাই স্বামীর নাম: কৃষ্ণপদ গঁরাই বাড়ির নং : n0157 বয়স : 72 লিঙ্গ : মহিলা ফটো উপলব্ধ	WB/34/233/363578
22 নাম : কালিপদ গঁরাই পিতার নাম: দুর্গাপদ গঁরাই বাড়ির নং : n0156 বয়স : 35 লিঙ্গ : পুরুষ ফটো উপলব্ধ	XWK1355973	23 নাম : আদিত্য কুমার গঁরাই পিতার নাম: দুর্গাপদ গঁরাই বাড়ির নং : n0156 বয়স : 37 লিঙ্গ : পুরুষ ফটো উপলব্ধ	XWK1252824	24 নাম : মালতী গঁরাই স্বামীর নাম: চন্দ্র কিশোর গঁরাই বাড়ির নং : n0156 বয়স : 48 লিঙ্গ : মহিলা ফটো উপলব্ধ	FKP2050250
25 নাম : ধনঞ্জয় গঁরাই পিতার নাম: মহেশ্বর গঁরাই বাড়ির নং : n0156 বয়স : 35 লিঙ্গ : পুরুষ ফটো উপলব্ধ	XWK1558576	26 নাম : নেপুর গঁরাই স্বামীর নাম: মহেশ্বর গঁরাই বাড়ির নং : n0156 বয়স : 50 লিঙ্গ : মহিলা ফটো উপলব্ধ	WB/34/233/363341	27 নাম : সুভাষী চন্দ স্বামীর নাম: নীলমোহন চন্দ বাড়ির নং : n0204 বয়স : 77 লিঙ্গ : মহিলা ফটো উপলব্ধ	XWK2158095
28 নাম : উমাচরন ভন্দু চন্দ পিতার নাম: পোলক চন্দ বাড়ির নং : n0066 বয়স : 65 লিঙ্গ : পুরুষ ফটো উপলব্ধ	XWK2233138	29 নাম : জগদীশ চন্দ পিতার নাম: ভন্দু চন্দ বাড়ির নং : n0066 বয়স : 31 লিঙ্গ : পুরুষ ফটো উপলব্ধ	XWK1558436	30 নাম : অমৃজ চন্দ পিতার নাম: ভন্দু চন্দ বাড়ির নং : n0066 বয়স : 33 লিঙ্গ : পুরুষ ফটো উপলব্ধ	XWK1356229



31 নাম : সুনিল মাহাত পিতার নাম: হৃদয় মাহাত বাড়ির নং : n0066 বয়স : 42 লিঙ্গ : পুরুষ	XWK1558683 ফটো উপলব্ধ	32 নাম : মালারানী চন্দ স্বামীর নাম: উমাচরন চন্দ বাড়ির নং : n0066 বয়স : 58 লিঙ্গ : মহিলা	WB/34/233/363507 ফটো উপলব্ধ	33 নাম : অরুণ কুমার চন্দ পিতার নাম: রাধানাথ চন্দ বাড়ির নং : n0066 বয়স : 37 লিঙ্গ : পুরুষ	XWK1252410 ফটো উপলব্ধ
34 নাম : অপূর্ব কুমার চন্দ পিতার নাম: রাধানাথ চন্দ বাড়ির নং : n0066 বয়স : 40 লিঙ্গ : পুরুষ	FKP2050284 ফটো উপলব্ধ	35 নাম : সন্ধ্যা চন্দ স্বামীর নাম: রাধানাথ চন্দ বাড়ির নং : n0066 বয়স : 62 লিঙ্গ : মহিলা	WB/34/233/363508 ফটো উপলব্ধ	36 নাম : দয়াময় চন্দ পিতার নাম: মধুসূদন চন্দ বাড়ির নং : n0065 বয়স : 34 লিঙ্গ : পুরুষ	XWK1355981 ফটো উপলব্ধ
37 নাম : মধুসূদন চন্দ পিতার নাম: জনার্দন চন্দ বাড়ির নং : n0065 বয়স : 74 লিঙ্গ : পুরুষ	WB/34/233/363574 ফটো উপলব্ধ	38 নাম : উত্তম কুমার চন্দ পিতার নাম: মাধব চন্দ বাড়ির নং : n0064 বয়স : 40 লিঙ্গ : পুরুষ	FKP2050276 ফটো উপলব্ধ	39 নাম : সন্ধ্যা চন্দ স্বামীর নাম: মাধব চন্দ বাড়ির নং : n0064 বয়স : 62 লিঙ্গ : মহিলা	WB/34/233/363548 ফটো উপলব্ধ
40 নাম : মাধব চন্দ পিতার নাম: ইন্দ্র চন্দ বাড়ির নং : n0064 বয়স : 67 লিঙ্গ : পুরুষ	WB/34/233/363534 ফটো উপলব্ধ	41 নাম : লিলা চন্দ স্বামীর নাম: শিবশঙ্কর চন্দ বাড়ির নং : n0063 বয়স : 54 লিঙ্গ : মহিলা	FKP2284214 ফটো উপলব্ধ	42 নাম : শিবশঙ্কর চন্দ পিতার নাম: ত্রিলোচন চন্দ বাড়ির নং : n0063 বয়স : 57 লিঙ্গ : পুরুষ	WB/34/233/363016 ফটো উপলব্ধ
43 নাম : রাধানাথ চন্দ পিতার নাম: গোলক বিহারী চন্দ বাড়ির নং : n0066 বয়স : 68 লিঙ্গ : পুরুষ	XWK2222925 ফটো উপলব্ধ	44 নাম : নিলিমা চন্দ স্বামীর নাম: অরুণ চাঁন্দ বাড়ির নং : এন0066 বয়স : 25 লিঙ্গ : মহিলা	XWK2050292 ফটো উপলব্ধ	45 নাম : কবিতা চন্দ স্বামীর নাম: অপূর্ব চন্দ বাড়ির নং : n0066 বয়স : 28 লিঙ্গ : মহিলা	XWK1966019 ফটো উপলব্ধ
46 নাম : সঞ্জয় চন্দ স্বামীর নাম: উত্তম কুমার চন্দ বাড়ির নং : নং বয়স : 24 লিঙ্গ : মহিলা	XWK2306587 ফটো উপলব্ধ	47 নাম : মহাদেব দাস পিতার নাম: পটল দাস বাড়ির নং : n0144 বয়স : 72 লিঙ্গ : পুরুষ	WB/34/233/363004 ফটো উপলব্ধ	48 নাম : প্রভাকর দাস পিতার নাম: শিবু দাস বাড়ির নং : 37 বয়স : 63 লিঙ্গ : পুরুষ	FKP2325249 ফটো উপলব্ধ
49 নাম : ভারতী দাস স্বামীর নাম: প্রভাকর দাস বাড়ির নং : n0144 বয়স : 57 লিঙ্গ : মহিলা	WB/34/233/363177 ফটো উপলব্ধ	50 নাম : শোভা দাস স্বামীর নাম: নিমল দাস বাড়ির নং : n0144 বয়স : 52 লিঙ্গ : মহিলা	WB/34/233/363178 ফটো উপলব্ধ	51 নাম : উত্তম দাস পিতার নাম: শিবু দাস বাড়ির নং : n0144 বয়স : 49 লিঙ্গ : পুরুষ	FKP1142108 ফটো উপলব্ধ
52 নাম : চঞ্চলা দাস স্বামীর নাম: উত্তম দাস বাড়ির নং : n0144 বয়স : 37 লিঙ্গ : মহিলা	XWK1558733 ফটো উপলব্ধ	53 নাম : গনেশ দাস পিতার নাম: নারান দাস বাড়ির নং : n0145 বয়স : 63 লিঙ্গ : পুরুষ	XWK2681039 ফটো উপলব্ধ	54 নাম : তিলকা দাস অন্যান্য: গনেশ দাস বাড়ির নং : n0145 বয়স : 59 লিঙ্গ : মহিলা	WB/34/233/363176 ফটো উপলব্ধ
55 নাম : ডমন দাস পিতার নাম: গনেশ দাস বাড়ির নং : n0145 বয়স : 29 লিঙ্গ : পুরুষ	XWK1761709 ফটো উপলব্ধ	56 নাম : যমুনা দাস স্বামীর নাম: ডমন দাস বাড়ির নং : 145 বয়স : 27 লিঙ্গ : মহিলা	XWK2368512 ফটো উপলব্ধ	57 নাম : রমানাথ দাস পিতার নাম: গনেশ দাস বাড়ির নং : n0145 বয়স : 26 লিঙ্গ : পুরুষ	XWK1965995 ফটো উপলব্ধ
58 নাম : বিজয় দাস পিতার নাম: প্রভাকর দাস বাড়ির নং : 37 বয়স : 29 লিঙ্গ : পুরুষ	XWK1848977 ফটো উপলব্ধ	59 নাম : সোমনাথ প্রামানিক পিতার নাম: লক্ষন প্রামানিক বাড়ির নং : n0193 বয়স : 26 লিঙ্গ : পুরুষ	XWK1965862 ফটো উপলব্ধ	60 নাম : রবীন্দ্রনাথ পরামাণীক পিতার নাম: সুভাষ পরামাণীক বাড়ির নং : এন0191 বয়স : 21 লিঙ্গ : পুরুষ	XWK2454213 ফটো উপলব্ধ



61	XWK2021970	নাম : দশরথ পরামানিক পিতার নাম: সুভাষ পরামানিক বাড়ির নং : n0191 বয়স : 27 লিঙ্গ : পুরুষ	ফটো উপলব্ধ	62	XWK2346930	নাম : কল্যাণী প্রমাণিক পিতার নাম: সোমনাথ প্রমাণিক বাড়ির নং : নং 193 বয়স : 23 লিঙ্গ : মহিলা	ফটো উপলব্ধ	63	XWK2368603	নাম : জ্যোৎস্না দাস স্বামীর নাম: বিজয় দাস বাড়ির নং : 191 বয়স : 23 লিঙ্গ : মহিলা	ফটো উপলব্ধ
64	WB/34/233/363005	নাম : সুচাঁদ পরামানিক পিতার নাম: খলু পরামানিক বাড়ির নং : n0191 বয়স : 72 লিঙ্গ : পুরুষ	ফটো উপলব্ধ	65	FKP0569707	নাম : মঙ্গলী পরামানিক স্বামীর নাম: সুচাঁদ পরামানিক বাড়ির নং : n0191 বয়স : 67 লিঙ্গ : মহিলা	ফটো উপলব্ধ	66	WB/34/233/363614	নাম : সুভাষ পরামানিক পিতার নাম: সুচাঁদ পরামানিক বাড়ির নং : n0191 বয়স : 50 লিঙ্গ : পুরুষ	ফটো উপলব্ধ
67	WB/34/233/363072	নাম : সুধীর পরামানিক পিতার নাম: খলু পরামানিক বাড়ির নং : n0192 বয়স : 62 লিঙ্গ : পুরুষ	ফটো উপলব্ধ	68	WB/34/233/363169	নাম : পরী পরামানিক স্বামীর নাম: সুধীর পরামানিক বাড়ির নং : n0192 বয়স : 57 লিঙ্গ : মহিলা	ফটো উপলব্ধ	69	WB/34/233/363475	নাম : লক্ষণ পরামানিক পিতার নাম: খলু পরামানিক বাড়ির নং : n0193 বয়স : 58 লিঙ্গ : পুরুষ	ফটো উপলব্ধ
70	WB/34/233/363264	নাম : ভাদু পরামানিক স্বামীর নাম: লক্ষণ পরামানিক বাড়ির নং : n0193 বয়স : 54 লিঙ্গ : মহিলা	ফটো উপলব্ধ	71	XWK2681849	নাম : ত্রিভন মুদি পিতার নাম: ধুলী মুদি বাড়ির নং : n0001 বয়স : 72 লিঙ্গ : পুরুষ	ফটো উপলব্ধ	72	WB/34/233/363594	নাম : মনজুড়া মুদি অন্যান্য: ত্রিভন মুদি বাড়ির নং : n0001 বয়স : 67 লিঙ্গ : মহিলা	ফটো উপলব্ধ
73	XWK1558782	নাম : প্রতিমা মুদি স্বামীর নাম: ফটিক চন্দ্র মুদি বাড়ির নং : n0001 বয়স : 35 লিঙ্গ : মহিলা	ফটো উপলব্ধ	74	XWK1678663	নাম : রসিক মুদি পিতার নাম: ত্রিভন মুদি বাড়ির নং : n0001 বয়স : 34 লিঙ্গ : পুরুষ	ফটো উপলব্ধ	75	WB/34/233/363371	নাম : জিতু মুদি পিতার নাম: ভরত মুদি বাড়ির নং : n0003 বয়স : 77 লিঙ্গ : পুরুষ	ফটো উপলব্ধ
76	FKP2285203	নাম : ছোটবুড়ী মুদি অন্যান্য: জিতু মুদি বাড়ির নং : n0003 বয়স : 70 লিঙ্গ : মহিলা	ফটো উপলব্ধ	77	FKP2051910	নাম : লবঘন মুদি পিতার নাম: জিতু মুদি বাড়ির নং : n0003 বয়স : 44 লিঙ্গ : পুরুষ	ফটো উপলব্ধ	78	FKP2051928	নাম : পুষ্প মুদি স্বামীর নাম: লবঘন মুদি বাড়ির নং : n0003 বয়স : 42 লিঙ্গ : মহিলা	ফটো উপলব্ধ
79	XWK1678721	নাম : ছট্টলাল মুদি পিতার নাম: জিতু মুদি বাড়ির নং : n0003 বয়স : 31 লিঙ্গ : পুরুষ	ফটো উপলব্ধ	80	XWK1678671	নাম : রাজু মুদি পিতার নাম: সুচাঁদ মুদি বাড়ির নং : n0004 বয়স : 31 লিঙ্গ : পুরুষ	ফটো উপলব্ধ	81	WB/34/233/363566	নাম : কাশীনাথ মুদি পিতার নাম: বিনোদ মুদি বাড়ির নং : n0118 বয়স : 64 লিঙ্গ : পুরুষ	ফটো উপলব্ধ
82	WB/34/233/363389	নাম : মঙ্গলী মুদি স্বামীর নাম: কাশীনাথ মুদি বাড়ির নং : n0118 বয়স : 57 লিঙ্গ : মহিলা	ফটো উপলব্ধ	83	FKP2051878	নাম : অনিল মুদি পিতার নাম: গুহিরাম মুদি বাড়ির নং : n0118 বয়স : 50 লিঙ্গ : পুরুষ	ফটো উপলব্ধ	84	XWK1006527	নাম : চঞ্চলা মুদি স্বামীর নাম: অনিল মুদি বাড়ির নং : n0118 বয়স : 41 লিঙ্গ : মহিলা	ফটো উপলব্ধ
85	WB/34/233/363137	নাম : মুটক মুদি স্বামীর নাম: ভাগবত মুদি বাড়ির নং : n0130 বয়স : 56 লিঙ্গ : মহিলা	ফটো উপলব্ধ	86	WB/34/233/363136	নাম : তুষ্টি মুদি স্বামীর নাম: ছট্টলাল মুদি বাড়ির নং : n0130 বয়স : 54 লিঙ্গ : মহিলা	ফটো উপলব্ধ	87	XWK1356005	নাম : হিমালী মুদি স্বামীর নাম: উত্তম মুদি বাড়ির নং : n0131 বয়স : 38 লিঙ্গ : মহিলা	ফটো উপলব্ধ
88	WB/34/233/363099	নাম : লুসী মুদি স্বামীর নাম: কপ্তি মুদি বাড়ির নং : n0131 বয়স : 62 লিঙ্গ : মহিলা	ফটো উপলব্ধ	89	XWK1558709	নাম : দেবী মুদি স্বামীর নাম: জিতু মুদি বাড়ির নং : n0131 বয়স : 35 লিঙ্গ : মহিলা	ফটো উপলব্ধ	90	WB/34/233/363071	নাম : লালমোহন মুদি পিতার নাম: চুনা মুদি বাড়ির নং : n0132 বয়স : 60 লিঙ্গ : পুরুষ	ফটো উপলব্ধ



91 নাম : রাধিকা মুদি স্বামীর নাম: লালমোহন মুদি বাড়ির নং : n0132 বয়স : 56 লিঙ্গ : মহিলা	WB/34/233/363098	92 নাম : অনিল মুদি পিতার নাম: হিরু মুদি বাড়ির নং : n0135 বয়স : 54 লিঙ্গ : পুরুষ	WB/34/233/363525	93 নাম : সুনীতা মুদি স্বামীর নাম: নীলকমল মুদি বাড়ির নং : নং 131 বয়স : 25 লিঙ্গ : মহিলা	XWK2270973
94 নাম : সুচাঁদ মুদি পিতার নাম: ভরত মুদি বাড়ির নং : n0004 বয়স : 72 লিঙ্গ : পুরুষ	WB/34/233/363043	95 নাম : কম্পনা মুদি পিতার নাম: সুচাঁদ মুদি বাড়ির নং : n0004 বয়স : 31 লিঙ্গ : মহিলা	XWK1558642	96 নাম : মঞ্জু মুদি অন্যান্য: অনিল মুদি বাড়ির নং : n0135 বয়স : 50 লিঙ্গ : মহিলা	WB/34/233/363501
97 নাম : রবনী মুদি স্বামীর নাম: বৃধু মুদি বাড়ির নং : n0136 বয়স : 85 লিঙ্গ : মহিলা	WB/34/233/363504	98 নাম : চৈতন মুদি পিতার নাম: বৃধু মুদি বাড়ির নং : n0136 বয়স : 62 লিঙ্গ : পুরুষ	WB/34/233/363529	99 নাম : সুভদ্রা মুদি স্বামীর নাম: চৈতন মুদি বাড়ির নং : n0136 বয়স : 57 লিঙ্গ : মহিলা	WB/34/233/363499
100 নাম : কিনু মুদি পিতার নাম: বৃধু মুদি বাড়ির নং : n0136 বয়স : 55 লিঙ্গ : পুরুষ	FKP1225341	101 নাম : উত্তরা মুদি স্বামীর নাম: শিবু মুদি বাড়ির নং : n0137 বয়স : 90 লিঙ্গ : মহিলা	WB/34/233/363219	102 নাম : বিনোদ মুদি পিতার নাম: শিবু মুদি বাড়ির নং : n0137 বয়স : 54 লিঙ্গ : পুরুষ	FKP2051811
103 নাম : অলকা মুদি স্বামীর নাম: বিনোদ মুদি বাড়ির নং : n0137 বয়স : 47 লিঙ্গ : মহিলা	FKP2051829	104 নাম : হাবুলাল মুদি পিতার নাম: শিবু মুদি বাড়ির নং : n0137 বয়স : 50 লিঙ্গ : পুরুষ	FKP2051837	105 নাম : লুসকী মুদি স্বামীর নাম: হাবুলাল মুদি বাড়ির নং : n0137 বয়স : 39 লিঙ্গ : মহিলা	XWK1558527
106 নাম : অর্জুন কুমার মুদি পিতার নাম: শিবু মুদি বাড়ির নং : n0137 বয়স : 41 লিঙ্গ : পুরুষ	FKP2051845	107 নাম : নির্মল মুদি পিতার নাম: ধ্রুবপদ মুদি বাড়ির নং : n0137 বয়স : 40 লিঙ্গ : পুরুষ	XWK0749762	108 নাম : জহরলাল মুদি পিতার নাম: ধ্রুব মুদি বাড়ির নং : n0137 বয়স : 39 লিঙ্গ : পুরুষ	XWK1252972
109 নাম : জ্যোৎস্না মুদি স্বামীর নাম: জহরলাল মুদি বাড়ির নং : n0137 বয়স : 34 লিঙ্গ : মহিলা	XWK1356203	110 নাম : লুবি মুদি স্বামীর নাম: বিরবল মুদি বাড়ির নং : n0138 বয়স : 75 লিঙ্গ : মহিলা	WB/34/233/363138	111 নাম : ঘন্টু লাল মুদি পিতার নাম: প্রেমচাঁদ মুদি বাড়ির নং : n0139 বয়স : 49 লিঙ্গ : পুরুষ	XWK2336493
112 নাম : পূর্ণিমা মুদি স্বামীর নাম: ঘন্টুলাল মুদি বাড়ির নং : n0139 বয়স : 38 লিঙ্গ : মহিলা	XWK1253079	113 নাম : গুরুপদ মুদি পিতার নাম: বুলু মুদি বাড়ির নং : n0140 বয়স : 50 লিঙ্গ : পুরুষ	WB/34/233/363558	114 নাম : অম্বিকা মুদি স্বামীর নাম: গুরুপদ মুদি বাড়ির নং : n0140 বয়স : 33 লিঙ্গ : মহিলা	XWK1558519
115 নাম : সুরেন্দ্র মুদি পিতার নাম: বুলু মুদি বাড়ির নং : n0140 বয়স : 35 লিঙ্গ : পুরুষ	XWK1252980	116 নাম : মুটুক মুদি পিতার নাম: বুলু মুদি বাড়ির নং : n0140 বয়স : 46 লিঙ্গ : মহিলা	FKP2051936	117 নাম : নিতাই মুদি পিতার নাম: কালিরাম মুদি বাড়ির নং : n0186 বয়স : 54 লিঙ্গ : পুরুষ	WB/34/233/363096
118 নাম : নমিতা মুদি স্বামীর নাম: নিতাই মুদি বাড়ির নং : n0186 বয়স : 51 লিঙ্গ : মহিলা	WB/34/233/363142	119 নাম : বিকাশ মুদি পিতার নাম: অনিল মুদি বাড়ির নং : নং 135 বয়স : 27 লিঙ্গ : পুরুষ	XWK2249928	120 নাম : জলাধর মুদি পিতার নাম: কাশীনাথ মুদি বাড়ির নং : নং 118 বয়স : 26 লিঙ্গ : পুরুষ	XWK2347136



121	XWK2540516	ফটো উপলব্ধ	122	XWK2346690	ফটো উপলব্ধ	123	XWK2357788	ফটো উপলব্ধ
নাম : মহেদু মুদি পিতার নাম: অনিল মুদি বাড়ির নং : এন0118 বয়স : 21 লিঙ্গ : পুরুষ			নাম : সঞ্জীব মুদি পিতার নাম: বিনোদ মুদি বাড়ির নং : নং 137 বয়স : 22 লিঙ্গ : পুরুষ			নাম : দীপালি মুদি মায়ের নাম: তুস্টা মুদি বাড়ির নং : নং 130 বয়স : 26 লিঙ্গ : মহিলা		
124	XWK2358182	ফটো উপলব্ধ	125	XWK2453975	ফটো উপলব্ধ	126	XWK2020071	ফটো উপলব্ধ
নাম : রমেশ মুদি পিতার নাম: লালমোহন মুদি বাড়ির নং : নং 132 বয়স : 22 লিঙ্গ : পুরুষ			নাম : সঙ্গীতা মুদি স্বামীর নাম: বিকাশ মুদি বাড়ির নং : এন0135 বয়স : 30 লিঙ্গ : মহিলা			নাম : প্রিয়াংকা মুদি স্বামীর নাম: অর্জুন মুদি বাড়ির নং : n0137 বয়স : 27 লিঙ্গ : মহিলা		
127	FKP2180552	ফটো উপলব্ধ	128	XWK2454429	ফটো উপলব্ধ	129	XWK1848993	ফটো উপলব্ধ
নাম : ফটিক চন্দ্র মুদি পিতার নাম: ত্রিভন মুদি বাড়ির নং : n0001 বয়স : 42 লিঙ্গ : পুরুষ			নাম : নীলকমল মুদি পিতার নাম: লবঘন মুদি বাড়ির নং : এন0003 বয়স : 21 লিঙ্গ : পুরুষ			নাম : রবনি মুদি স্বামীর নাম: ছট্টলাল মুদি বাড়ির নং : n0003 বয়স : 31 লিঙ্গ : মহিলা		
130	XWK2020220	ফটো উপলব্ধ	131	XWK1356013	ফটো উপলব্ধ	132	XWK1356237	ফটো উপলব্ধ
নাম : তুলসী মুদি স্বামীর নাম: সুরেন্দ্র মুদি বাড়ির নং : n0140 বয়স : 30 লিঙ্গ : মহিলা			নাম : নীলকমল মুদি পিতার নাম: কার্তিক মুদি বাড়ির নং : n0131 বয়স : 36 লিঙ্গ : পুরুষ			নাম : জিতু মুদি মায়ের নাম: কার্তিক মুদি বাড়ির নং : n0131 বয়স : 40 লিঙ্গ : পুরুষ		
133	WB/34/233/363298	ফটো উপলব্ধ	134	XWK1849124	ফটো উপলব্ধ	135	XWK1927292	ফটো উপলব্ধ
নাম : আদরী মুদি স্বামীর নাম: রুপচাঁদ মুদি বাড়ির নং : n0131 বয়স : 57 লিঙ্গ : মহিলা			নাম : বিজয় মুদি পিতার নাম: নিতাই মুদি বাড়ির নং : n0186 বয়স : 28 লিঙ্গ : পুরুষ			নাম : জ্যোৎস্না মুদি স্বামীর নাম: সতীশ মুদি বাড়ির নং : n0136 বয়স : 28 লিঙ্গ : মহিলা		
136	XWK1927359	ফটো উপলব্ধ	137	XWK2556462	ফটো উপলব্ধ	138	XWK2099448	ফটো উপলব্ধ
নাম : প্রদীপ মুদি পিতার নাম: লালমোহন মুদি বাড়ির নং : n0207 বয়স : 27 লিঙ্গ : পুরুষ			নাম : লক্ষ্মী কড়ামুদি স্বামীর নাম: প্রদীপ মুদি বাড়ির নং : এন0207 বয়স : 20 লিঙ্গ : মহিলা			নাম : অজয় মুদি পিতার নাম: নিতাই মুদি বাড়ির নং : এন0186 বয়স : 25 লিঙ্গ : পুরুষ		
139	XWK2050268	ফটো উপলব্ধ	140	XWK2095859	ফটো উপলব্ধ	141	XWK2543585	ফটো উপলব্ধ
নাম : রাজা মুদি পিতার নাম: রুপচাঁদ মুদি বাড়ির নং : এন0131 বয়স : 25 লিঙ্গ : পুরুষ			নাম : মেঘনাথ মুদি পিতার নাম: বিনোদ মুদি বাড়ির নং : এন0137 বয়স : 25 লিঙ্গ : পুরুষ			নাম : রুম্মা মুদি স্বামীর নাম: নিমল মুদি বাড়ির নং : এন0137 বয়স : 20 লিঙ্গ : মহিলা		
142	XWK2100733	ফটো উপলব্ধ	143	XWK2105021	ফটো উপলব্ধ	144	XWK2276038	ফটো উপলব্ধ
নাম : উষারানী মুদি পিতার নাম: ছট্টলাল মুদি বাড়ির নং : এন0130 বয়স : 28 লিঙ্গ : মহিলা			নাম : বুনু মুদি পিতার নাম: ছট্টলাল মুদি বাড়ির নং : এন0130 বয়স : 30 লিঙ্গ : মহিলা			নাম : নমিতা মাঝি স্বামীর নাম: বিশ্বনাথ মাঝি বাড়ির নং : নং 05 বয়স : 25 লিঙ্গ : মহিলা		
145	XWK2095818	ফটো উপলব্ধ	146	XWK2275832	ফটো উপলব্ধ	147	WB/34/233/363600	ফটো উপলব্ধ
নাম : মনোজ মাঝি পিতার নাম: মুচিরাম মাঝি বাড়ির নং : n0005 বয়স : 25 লিঙ্গ : পুরুষ			নাম : তাপসী মাঝি স্বামীর নাম: মানিক মাঝি বাড়ির নং : নং 07 বয়স : 25 লিঙ্গ : মহিলা			নাম : ফুলকুমারী মাঝি স্বামীর নাম: ঘাসিরাম মাঝি বাড়ির নং : n0005 বয়স : 57 লিঙ্গ : মহিলা		
148	XWK2454049	ফটো উপলব্ধ	149	XWK1965912	ফটো উপলব্ধ	150	XWK2454312	ফটো উপলব্ধ
নাম : রূপালী মাঝী স্বামীর নাম: আদিত্য মাঝী বাড়ির নং : এন0123 বয়স : 23 লিঙ্গ : মহিলা			নাম : অর্জুন মাঝি পিতার নাম: মঞ্জুধর মাঝি বাড়ির নং : n0007 বয়স : 31 লিঙ্গ : পুরুষ			নাম : মুকুন্দ মাঝী পিতার নাম: শম্ভুনাথ মাঝী বাড়ির নং : এন0123 বয়স : 25 লিঙ্গ : পুরুষ		

বিধানসভা নির্বাচনক্ষেত্রের নং, নাম : 238-বান্দোয়ান
ভাগ নং, নাম : 1-মন্দিরপাড়া, কুলপাড়া, শবরপাড়া, মধ্যপাড়া, রোলাডি

151	WB/34/233/363627	ফটো উপলব্ধ	152	XWK1678796	ফটো উপলব্ধ	153	XWK2367316	ফটো উপলব্ধ
নাম : শম্ভু মাঝি পিতার নাম : সুফল মাঝি বাড়ির নং : n0123 বয়স : 70 লিঙ্গ : পুরুষ			নাম : আদিত্য মাঝি পিতার নাম : শম্ভু মাঝি বাড়ির নং : n0123 বয়স : 31 লিঙ্গ : পুরুষ			নাম : দিপালী মাঝি স্বামীর নাম : রঞ্জিত মাঝি বাড়ির নং : নং 005 বয়স : 22 লিঙ্গ : মহিলা		
154	XWK2346872	ফটো উপলব্ধ	155	XWK2346880	ফটো উপলব্ধ	156	XWK2454171	ফটো উপলব্ধ
নাম : প্রফুল্ল মাঝী মায়ের নাম : মঞ্জু রানি মাঝী বাড়ির নং : নং 119 বয়স : 22 লিঙ্গ : পুরুষ			নাম : সরোজ কুমার মাঝী পিতার নাম : মহানন্দ মাঝী বাড়ির নং : নং 120 বয়স : 22 লিঙ্গ : পুরুষ			নাম : জয়ন্ত মাঝী পিতার নাম : দশরথ মাঝী বাড়ির নং : এন0122 বয়স : 21 লিঙ্গ : পুরুষ		
157	XWK1252683	ফটো উপলব্ধ	158	WB/34/233/363608	ফটো উপলব্ধ	159	FKP1141498	ফটো উপলব্ধ
নাম : বিশ্বনাথ মাঝি পিতার নাম : ঘাসিরাম মাঝি বাড়ির নং : n0005 বয়স : 35 লিঙ্গ : পুরুষ			নাম : মুচিরাম মাঝি মায়ের নাম : পল্লভ মাঝি বাড়ির নং : n0005 বয়স : 55 লিঙ্গ : পুরুষ			নাম : মুচুক মাঝি স্বামীর নাম : মুচিরাম মাঝি বাড়ির নং : n0005 বয়স : 46 লিঙ্গ : মহিলা		
160	XWK1558618	ফটো উপলব্ধ	161	WB/34/233/363372	ফটো উপলব্ধ	162	FKP2050425	ফটো উপলব্ধ
নাম : রঞ্জিত মাঝি পিতার নাম : ঘাসিরাম মাঝি বাড়ির নং : n0005 বয়স : 32 লিঙ্গ : পুরুষ			নাম : পরমেশ্বর মাঝি পিতার নাম : রংলাল মাঝি বাড়ির নং : n0006 বয়স : 67 লিঙ্গ : পুরুষ			নাম : টুসু মাঝি স্বামীর নাম : পরমেশ্বর মাঝি বাড়ির নং : n0006 বয়স : 60 লিঙ্গ : মহিলা		
163	FKP1142124	ফটো উপলব্ধ	164	FKP2180529	ফটো উপলব্ধ	165	WB/34/233/363583	ফটো উপলব্ধ
নাম : চক্রধর মাঝি পিতার নাম : রংলাল মাঝি বাড়ির নং : n0006 বয়স : 46 লিঙ্গ : পুরুষ			নাম : বুনু মাঝি স্বামীর নাম : চক্রধর মাঝি বাড়ির নং : n0006 বয়স : 43 লিঙ্গ : মহিলা			নাম : মঞ্জুধর মাঝি পিতার নাম : রংলাল মাঝি বাড়ির নং : n0007 বয়স : 64 লিঙ্গ : পুরুষ		
166	XWK1678952	ফটো উপলব্ধ	167	FKP2050433	ফটো উপলব্ধ	168	FKP1142645	ফটো উপলব্ধ
নাম : মানিক মাঝি পিতার নাম : মঞ্জুদর মাঝি বাড়ির নং : n0007 বয়স : 31 লিঙ্গ : পুরুষ			নাম : মঞ্জুরানী মাঝি স্বামীর নাম : ভগীরথ মাঝি বাড়ির নং : n0119 বয়স : 48 লিঙ্গ : মহিলা			নাম : গনেশচন্দ্র মাঝি পিতার নাম : মোহন মাঝি বাড়ির নং : n0120 বয়স : 50 লিঙ্গ : পুরুষ		
169	WB/34/233/363363	ফটো উপলব্ধ	170	FKP2050458	ফটো উপলব্ধ	171	XWK1253038	ফটো উপলব্ধ
নাম : মহানন্দ মাঝি পিতার নাম : মোহন মাঝি বাড়ির নং : n0120 বয়স : 50 লিঙ্গ : পুরুষ			নাম : বার্ণা মাঝি স্বামীর নাম : মহানন্দ মাঝি বাড়ির নং : n0120 বয়স : 46 লিঙ্গ : মহিলা			নাম : কার্তিক মাঝি পিতার নাম : মোহন মাঝি বাড়ির নং : n0120 বয়স : 40 লিঙ্গ : পুরুষ		
172	XWK1558717	ফটো উপলব্ধ	173	XWK1558550	ফটো উপলব্ধ	174	XWK2537314	ফটো উপলব্ধ
নাম : মালতী মাঝি স্বামীর নাম : কার্তিক মাঝি বাড়ির নং : n0120 বয়স : 35 লিঙ্গ : মহিলা			নাম : লক্ষ্মীরানী মাঝি স্বামীর নাম : গনেশ চন্দ্র মাঝি বাড়ির নং : n0120 বয়স : 40 লিঙ্গ : মহিলা			নাম : নরেশ মাঝি পিতার নাম : গনেশচন্দ্র মাঝি বাড়ির নং : এন0120 বয়স : 20 লিঙ্গ : পুরুষ		
175	XWK0746388	ফটো উপলব্ধ	176	FKP2284321	ফটো উপলব্ধ	177	XWK1006410	ফটো উপলব্ধ
নাম : সুকদেব মাঝি পিতার নাম : সুফল মাঝি বাড়ির নং : n0121 বয়স : 74 লিঙ্গ : পুরুষ			নাম : শাকি মাঝি স্বামীর নাম : সুকদেব মাঝি বাড়ির নং : n0121 বয়স : 68 লিঙ্গ : মহিলা			নাম : যমুনা মাঝি স্বামীর নাম : গুরুপদ মাঝি বাড়ির নং : n0122 বয়স : 35 লিঙ্গ : মহিলা		
178	FKP1142058	ফটো উপলব্ধ	179	FKP2284305	ফটো উপলব্ধ	180	FKP2050409	ফটো উপলব্ধ
নাম : গুরুপদ মাঝি পিতার নাম : সহদেব মাঝি বাড়ির নং : n0122 বয়স : 46 লিঙ্গ : পুরুষ			নাম : মানিক মাঝি পিতার নাম : সহদেব মাঝি বাড়ির নং : n0122 বয়স : 49 লিঙ্গ : পুরুষ			নাম : সরস্বতী মাঝি স্বামীর নাম : দশরথ মাঝি বাড়ির নং : n0122 বয়স : 47 লিঙ্গ : মহিলা		



বিধানসভা নির্বাচনক্ষেত্রের নং, নাম : 238-বান্দোয়ান
ভাগ নং, নাম : 1-মন্দিরপাড়া, কুলপাড়া, শবরপাড়া, মধ্যপাড়া, রোলাডি

181 নাম : দশরথ মাঝি পিতার নাম: সহদেব মাঝি বাড়ির নং : n0122 বয়স : 52 লিঙ্গ : পুরুষ	WB/34/233/363366 ফটো উপলব্ধ	182 নাম : পাতু মাঝি স্বামীর নাম: সহদেব মাঝি বাড়ির নং : n0122 বয়স : 69 লিঙ্গ : মহিলা	WB/34/233/363439 ফটো উপলব্ধ	183 নাম : সুনিতা মাহাত স্বামীর নাম: সনাতন মাহাত বাড়ির নং : n0123 বয়স : 25 লিঙ্গ : মহিলা	XWK2201986 ফটো উপলব্ধ
184 নাম : ঘাসিরাম মাঝি পিতার নাম: কিষ্ট মাঝি বাড়ির নং : n0005 বয়স : 62 লিঙ্গ : পুরুষ	XWK2228963 ফটো উপলব্ধ	185 নাম : মনশারাম মাঝি পিতার নাম: মুচীরাম মাঝি বাড়ির নং : এন0005 বয়স : 20 লিঙ্গ : পুরুষ	XWK2580959 ফটো উপলব্ধ	186 নাম : ভানুমতী মাহাত স্বামীর নাম: মাগারাম মাহাত বাড়ির নং : n0123 বয়স : 58 লিঙ্গ : মহিলা	WB/34/233/363380 ফটো উপলব্ধ
187 নাম : সনাতন মাহাত পিতার নাম: মাগারাম মাহাত বাড়ির নং : n0123 বয়স : 32 লিঙ্গ : পুরুষ	XWK1678846 ফটো উপলব্ধ	188 নাম : জগদীশ মাহাত পিতার নাম: অনিল মাহাত বাড়ির নং : n0166 বয়স : 36 লিঙ্গ : পুরুষ	XWK0746701 ফটো উপলব্ধ	189 নাম : লবঘন মাহাত পিতার নাম: দুবরাজ মাহাত বাড়ির নং : n0167 বয়স : 57 লিঙ্গ : পুরুষ	WB/34/233/363077 ফটো উপলব্ধ
190 নাম : নিয়তি মাহাত স্বামীর নাম: লবঘন মাহাত বাড়ির নং : 169 বয়স : 50 লিঙ্গ : মহিলা	FKP2284958 ফটো উপলব্ধ	191 নাম : খাঁদু মাহাত স্বামীর নাম: দুবরাজ মাহাত বাড়ির নং : n0168 বয়স : 80 লিঙ্গ : মহিলা	WB/34/233/363306 ফটো উপলব্ধ	192 নাম : গুরুপদ মাহাত পিতার নাম: দুবরাজ মাহাত বাড়ির নং : n0168 বয়স : 50 লিঙ্গ : পুরুষ	WB/34/233/363068 ফটো উপলব্ধ
193 নাম : অঞ্জনা মাহাত স্বামীর নাম: গুরুপদ মাহাত বাড়ির নং : n0168 বয়স : 43 লিঙ্গ : মহিলা	FKP2051084 ফটো উপলব্ধ	194 নাম : করুণা মাহাত স্বামীর নাম: বৃন্দদেব মাহাত বাড়ির নং : n0169 বয়স : 74 লিঙ্গ : মহিলা	WB/34/233/363255 ফটো উপলব্ধ	195 নাম : অরবিন্দ মাহাত পিতার নাম: বৃন্দদেব মাহাত বাড়ির নং : n0169 বয়স : 42 লিঙ্গ : পুরুষ	FKP2051688 ফটো উপলব্ধ
196 নাম : মমতা মাহাত স্বামীর নাম: অরবিন্দ মাহাত বাড়ির নং : n0169 বয়স : 37 লিঙ্গ : মহিলা	XWK1006501 ফটো উপলব্ধ	197 নাম : রাধানাথ মাহাত পিতার নাম: গোষ্ট মাহাত বাড়ির নং : n0205 বয়স : 33 লিঙ্গ : পুরুষ	XWK1558808 ফটো উপলব্ধ	198 নাম : বৃধন মাহাত স্বামীর নাম: অনিল মাহাত বাড়ির নং : n0166 বয়স : 67 লিঙ্গ : মহিলা	XWK2670362 ফটো উপলব্ধ
199 নাম : জ্যোৎস্না প্রামাণিক স্বামীর নাম: সুভাষ প্রামাণিক বাড়ির নং : n0205 বয়স : 49 লিঙ্গ : মহিলা	FKP1141480 ফটো উপলব্ধ	200 নাম : ললিত বরন মাহাত পিতার নাম: পরিস্কীত মাহাত বাড়ির নং : n0205 বয়স : 45 লিঙ্গ : পুরুষ	FKP2050516 ফটো উপলব্ধ	201 নাম : কর্ণধর মাহাত পিতার নাম: রংলাল মাহাত বাড়ির নং : n0205 বয়স : 45 লিঙ্গ : পুরুষ	FKP1141472 ফটো উপলব্ধ
202 নাম : হীরামনি সিং স্বামীর নাম: ধীরবল সিং বাড়ির নং : n0205 বয়স : 39 লিঙ্গ : মহিলা	XWK1558626 ফটো উপলব্ধ	203 নাম : নারায়ণ মাহাত পিতার নাম: নকুল মাহাত বাড়ির নং : n0127 বয়স : 53 লিঙ্গ : পুরুষ	FKP2284883 ফটো উপলব্ধ	204 নাম : পুষ্প মাহাত স্বামীর নাম: নারায়ণ মাহাত বাড়ির নং : n0127 বয়স : 41 লিঙ্গ : মহিলা	XWK1252618 ফটো উপলব্ধ
205 নাম : রথু মাহাত পিতার নাম: বিষ্ট মাহাত বাড়ির নং : n0128 বয়স : 68 লিঙ্গ : পুরুষ	FKP2284982 ফটো উপলব্ধ	206 নাম : সুমিত্রা মাহাত স্বামীর নাম: রথু মাহাত বাড়ির নং : n0128 বয়স : 62 লিঙ্গ : মহিলা	FKP2284990 ফটো উপলব্ধ	207 নাম : রাধানাথ মাহাত পিতার নাম: রথু মাহাত বাড়ির নং : n0128 বয়স : 41 লিঙ্গ : পুরুষ	FKP2342400 ফটো উপলব্ধ
208 নাম : মালতী মাহাত স্বামীর নাম: রাধানাথ মাহাত বাড়ির নং : n0128 বয়স : 38 লিঙ্গ : মহিলা	FKP2374023 ফটো উপলব্ধ	209 নাম : ছুটলাল মাহাত পিতার নাম: রথু মাহাত বাড়ির নং : n0128 বয়স : 39 লিঙ্গ : পুরুষ	FKP2342418 ফটো উপলব্ধ	210 নাম : মালতী মাহাত স্বামীর নাম: ছুটলাল মাহাত বাড়ির নং : n0128 বয়স : 36 লিঙ্গ : মহিলা	XWK1253020 ফটো উপলব্ধ



বিধানসভা নির্বাচনক্ষেত্রের নং, নাম : 238-বান্দোয়ান
ভাগ নং, নাম : 1-মন্দিরপাড়া, স্কুলপাড়া, শবরপাড়া, মধ্যপাড়া, রোলাডি

211	FKP2285005	ফটো উপলব্ধ	212	FKP2285013	ফটো উপলব্ধ	213	XWK0748657	ফটো উপলব্ধ
নাম : ফতু মাহাত পিতার নাম: বিষ্ণু মাহাত বাড়ির নং : n0128 বয়স : 66 লিঙ্গ : পুরুষ			নাম : চুলী মাহাত স্বামীর নাম: ফতু মাহাত বাড়ির নং : n0128 বয়স : 60 লিঙ্গ : মহিলা			নাম : পিন্টুলাল মাহাত পিতার নাম: ফতু মাহাত বাড়ির নং : n0128 বয়স : 38 লিঙ্গ : পুরুষ		
214	XWK2146959	ফটো উপলব্ধ	215	XWK1678887	ফটো উপলব্ধ	216	FKP2374049	ফটো উপলব্ধ
নাম : বৈদ্যনাথ মাহাত পিতার নাম: জ্যোতিন্দ্র মাহাত বাড়ির নং : n0151 বয়স : 62 লিঙ্গ : পুরুষ			নাম : সঞ্জয় মাহাত পিতার নাম: বৈদ্যনাথ মাহাত বাড়ির নং : n0151 বয়স : 30 লিঙ্গ : পুরুষ			নাম : অঞ্জনা মাহাত স্বামীর নাম: পিন্টুলাল মাহাত বাড়ির নং : n0128 বয়স : 37 লিঙ্গ : মহিলা		
217	XWK1356260	ফটো উপলব্ধ	218	XWK2147098	ফটো উপলব্ধ	219	XWK2146793	ফটো উপলব্ধ
নাম : দশরথ মাহাত পিতার নাম: বৈদ্যনাথ মাহাত বাড়ির নং : n0151 বয়স : 33 লিঙ্গ : পুরুষ			নাম : গোপাল মাহাত পিতার নাম: অমল্য মাহাত বাড়ির নং : n0108 বয়স : 57 লিঙ্গ : পুরুষ			নাম : হিমালী মহাতা মাহাত স্বামীর নাম: বৈদ্যনাথ মাহাত বাড়ির নং : n0152 বয়স : 57 লিঙ্গ : মহিলা		
220	XWK1558485	ফটো উপলব্ধ	221	XWK1558675	ফটো উপলব্ধ	222	WB/34/233/363603	ফটো উপলব্ধ
নাম : সন্দীপ মাহাত পিতার নাম: ভূষণ মাহাত বাড়ির নং : n0082 বয়স : 30 লিঙ্গ : পুরুষ			নাম : জলধর মাহাত পিতার নাম: ফতু মাহাত বাড়ির নং : n0128 বয়স : 33 লিঙ্গ : পুরুষ			নাম : কর্ণা মাহাত পিতার নাম: চন্দ্র মাহাত বাড়ির নং : n0129 বয়স : 68 লিঙ্গ : পুরুষ		
223	XWK1356336	ফটো উপলব্ধ	224	WB/34/233/363599	ফটো উপলব্ধ	225	XWK2276095	ফটো উপলব্ধ
নাম : জবারানী মাহাতো স্বামীর নাম: মনোজ মাহাত বাড়ির নং : n0046 বয়স : 35 লিঙ্গ : মহিলা			নাম : চেপু মাহাত স্বামীর নাম: কর্ণা মাহাত বাড়ির নং : n0129 বয়স : 62 লিঙ্গ : মহিলা			নাম : উর্মিলা মাহাত পিতার নাম: বঙ্কিম চন্দ্র মাহাত বাড়ির নং : নং 205 বয়স : 24 লিঙ্গ : মহিলা		
226	XWK2275808	ফটো উপলব্ধ	227	FKP2373942	ফটো উপলব্ধ	228	XWK1558451	ফটো উপলব্ধ
নাম : জানকী মাহাত পিতার নাম: বুধুলাল মাহাত বাড়ির নং : নং 107 বয়স : 23 লিঙ্গ : মহিলা			নাম : অজিত কুমার মাহাত পিতার নাম: কিরিটি মাহাত বাড়ির নং : n0149 বয়স : 43 লিঙ্গ : পুরুষ			নাম : মিঠু মাহাত স্বামীর নাম: অজিত কুমার মাহাত বাড়ির নং : n0149 বয়স : 36 লিঙ্গ : মহিলা		
229	FKP2373934	ফটো উপলব্ধ	230	XWK2276319	ফটো উপলব্ধ	231	XWK2270841	ফটো উপলব্ধ
নাম : কম্পকুমার মাহাত পিতার নাম: কিরিটি মাহাত বাড়ির নং : n0149 বয়স : 37 লিঙ্গ : পুরুষ			নাম : মঙ্গলি মাহাত স্বামীর নাম: ভাগ্যধর মাহাত বাড়ির নং : নং 81 বয়স : 24 লিঙ্গ : মহিলা			নাম : তাপস মাহাত পিতার নাম: শশধর মাহাত বাড়ির নং : নং 46 বয়স : 23 লিঙ্গ : পুরুষ		
232	XWK2160752	ফটো উপলব্ধ	233	XWK1558659	ফটো উপলব্ধ	234	XWK2228930	ফটো উপলব্ধ
নাম : আকরী মাহাত স্বামীর নাম: সন্তোষ মাহাত বাড়ির নং : N0093 বয়স : 29 লিঙ্গ : মহিলা			নাম : সীমতি মাহাত পিতার নাম: নগেন্দ্র মাহাত বাড়ির নং : n0147 বয়স : 41 লিঙ্গ : মহিলা			নাম : নিয়তি মাহাত স্বামীর নাম: অজিত কুমার মাহাত বাড়ির নং : n0042 বয়স : 58 লিঙ্গ : মহিলা		
235	WB/34/233/363284	ফটো উপলব্ধ	236	XWK2146991	ফটো উপলব্ধ	237	WB/34/233/363268	ফটো উপলব্ধ
নাম : ঝিলাপী মাহাত স্বামীর নাম: বাবুলাল মাহাত বাড়ির নং : n0148 বয়স : 65 লিঙ্গ : মহিলা			নাম : শুভাশীনি মাহাত স্বামীর নাম: লালমোহন মাহাত বাড়ির নং : n0205 বয়স : 58 লিঙ্গ : মহিলা			নাম : পুষ্প মাহাত স্বামীর নাম: লক্ষণ মাহাত বাড়ির নং : n0147 বয়স : 50 লিঙ্গ : মহিলা		
238	FKP2284685	ফটো উপলব্ধ	239	XWK2220028	ফটো উপলব্ধ	240	XWK1927201	ফটো উপলব্ধ
নাম : চঞ্চলা মাহাত স্বামীর নাম: খগেন্দ্র নাথ মাহাত বাড়ির নং : n0116 বয়স : 66 লিঙ্গ : মহিলা			নাম : ভানুমতি মাহাত স্বামীর নাম: পেলারাম মাহাত বাড়ির নং : n0151 বয়স : 56 লিঙ্গ : মহিলা			নাম : ঝন্টুলাল মাহাত পিতার নাম: বালি মাহাত বাড়ির নং : n0095 বয়স : 25 লিঙ্গ : পুরুষ		



241	FKP2284479	নাম : শান্তি মাহাত স্বামীর নাম: গোপাল মাহাত বাড়ির নং : 152 বয়স : 70 লিঙ্গ : মহিলা	ফটো উপলব্ধ	242	XWK0747006	নাম : রঞ্জিত কুমার মাহাত পিতার নাম: গোপাল চন্দ্র মাহাত বাড়ির নং : n0150 বয়স : 37 লিঙ্গ : পুরুষ	ফটো উপলব্ধ	243	XWK2271054	নাম : অপর্ণা মাহাত স্বামীর নাম: মিন্তন মাহাত বাড়ির নং : নং 103 বয়স : 24 লিঙ্গ : মহিলা	ফটো উপলব্ধ
244	XWK2250702	নাম : দেবশীষ মাহাত পিতার নাম: বাদল মাহাত বাড়ির নং : নং 72 বয়স : 25 লিঙ্গ : পুরুষ	ফটো উপলব্ধ	245	XWK2250645	নাম : অজয় মাহাত পিতার নাম: জাগরন মাহাত বাড়ির নং : নং 101 বয়স : 24 লিঙ্গ : পুরুষ	ফটো উপলব্ধ	246	XWK2250686	নাম : দীপক মাহাত পিতার নাম: বিরিধী মাহাত বাড়ির নং : নং 160 বয়স : 26 লিঙ্গ : পুরুষ	ফটো উপলব্ধ
247	XWK2250553	নাম : বিশ্বজিৎ মাহাত পিতার নাম: কুমু মাহাত বাড়ির নং : নং 165 বয়স : 23 লিঙ্গ : পুরুষ	ফটো উপলব্ধ	248	XWK2250603	নাম : রাজিব মাহাত পিতার নাম: ললিত মাহাত বাড়ির নং : নং 163 বয়স : 23 লিঙ্গ : পুরুষ	ফটো উপলব্ধ	249	XWK2270437	নাম : সাবিত্রী মাহাত স্বামীর নাম: নেপাল মাহাত বাড়ির নং : নং 73 বয়স : 25 লিঙ্গ : মহিলা	ফটো উপলব্ধ
250	XWK2270502	নাম : জলধর মাহাত পিতার নাম: নীলকমল মাহাত বাড়ির নং : নং 88 বয়স : 23 লিঙ্গ : পুরুষ	ফটো উপলব্ধ	251	WB/34/233/363567	নাম : খড়ু মাহাত পিতার নাম: জ্যোতিন্দ্র মাহাত বাড়ির নং : n0151 বয়স : 59 লিঙ্গ : পুরুষ	ফটো উপলব্ধ	252	FKP2284719	নাম : পুতুনা মাহাত অন্যান্য: গোরচাঁদ মাহাত বাড়ির নং : n0151 বয়স : 60 লিঙ্গ : মহিলা	ফটো উপলব্ধ
253	XWK2347045	নাম : রাজিব মাহাত পিতার নাম: সদানন্দ মাহাত বাড়ির নং : নং 058 বয়স : 22 লিঙ্গ : পুরুষ	ফটো উপলব্ধ	254	XWK2347094	নাম : অশোক মাহাত পিতার নাম: নরসিং মাহাত বাড়ির নং : নং 104 বয়স : 23 লিঙ্গ : পুরুষ	ফটো উপলব্ধ	255	XWK2347110	নাম : উমাচরন মাহাত পিতার নাম: নরসিং মাহাত বাড়ির নং : নং 104 বয়স : 24 লিঙ্গ : পুরুষ	ফটো উপলব্ধ
256	XWK2205706	নাম : ধুবরাজ মাহাত পিতার নাম: ভরত চন্দ্র মাহাত বাড়ির নং : n0034 বয়স : 24 লিঙ্গ : পুরুষ	ফটো উপলব্ধ	257	XWK2205383	নাম : ডমন মাহাত পিতার নাম: মহেন্দ্র মাহাত বাড়ির নং : n0102 বয়স : 25 লিঙ্গ : পুরুষ	ফটো উপলব্ধ	258	XWK1757889	নাম : অষ্টমী মাহাত পিতার নাম: শঙ্কর মাহাত বাড়ির নং : 73 বয়স : 29 লিঙ্গ : মহিলা	ফটো উপলব্ধ
259	WB/34/233/363266	নাম : মুসুর মাহাত স্বামীর নাম: নগেন্দ্র মাহাত বাড়ির নং : n0147 বয়স : 87 লিঙ্গ : মহিলা	ফটো উপলব্ধ	260	WB/34/233/363125	নাম : লক্ষণ মাহাত পিতার নাম: নগেন্দ্র মাহাত বাড়ির নং : n0147 বয়স : 53 লিঙ্গ : পুরুষ	ফটো উপলব্ধ	261	XWK1252949	নাম : মিহির মুদি পিতার নাম: ভাগবত মুদি বাড়ির নং : n0129 বয়স : 38 লিঙ্গ : পুরুষ	ফটো উপলব্ধ
262	XWK2201671	নাম : তারাপদ মাহাত পিতার নাম: সীতারাম মাহাত বাড়ির নং : n0045 বয়স : 24 লিঙ্গ : পুরুষ	ফটো উপলব্ধ	263	XWK1356120	নাম : সঞ্জয় মাহাত পিতার নাম: কুমু মাহাত বাড়ির নং : n0129 বয়স : 35 লিঙ্গ : পুরুষ	ফটো উপলব্ধ	264	XWK1678648	নাম : সাবিত্রী মাহাত স্বামীর নাম: সঞ্জয় মাহাত বাড়ির নং : n0129 বয়স : 30 লিঙ্গ : মহিলা	ফটো উপলব্ধ
265	XWK2201689	নাম : অয়িকা মাহাত স্বামীর নাম: নিমল মাহাত বাড়ির নং : n0029 বয়স : 26 লিঙ্গ : মহিলা	ফটো উপলব্ধ	266	XWK2205664	নাম : রামপদ মাহাত পিতার নাম: গোষ্ঠ মাহাত বাড়ির নং : n0014 বয়স : 24 লিঙ্গ : পুরুষ	ফটো উপলব্ধ	267	XWK2205714	নাম : আলোচনা মাহাত স্বামীর নাম: অনিল মাহাত বাড়ির নং : n0033 বয়স : 24 লিঙ্গ : মহিলা	ফটো উপলব্ধ
268	XWK1678655	নাম : বিধান চন্দ্র মাহাত পিতার নাম: কুমু মাহাত বাড়ির নং : n0129 বয়স : 34 লিঙ্গ : পুরুষ	ফটো উপলব্ধ	269	XWK2154979	নাম : পার্বতীকান্ত মাহাত পিতার নাম: বাহাদুর মাহাত বাড়ির নং : n0026 বয়স : 60 লিঙ্গ : পুরুষ	ফটো উপলব্ধ	270	XWK1252659	নাম : পার্বতী মাহাত স্বামীর নাম: মুকেশ্বর মাহাত বাড়ির নং : n0099 বয়স : 39 লিঙ্গ : মহিলা	ফটো উপলব্ধ



271	XWK2154870	ফটো উপলব্ধ	272	FKP1709799	ফটো উপলব্ধ	273	XWK2154664	ফটো উপলব্ধ
নাম : সাগর মহতো মাহাত পিতার নাম: শ্রিপটে মাহাত মাহাত বাড়ির নং : n0040 বয়স : 71 লিঙ্গ : পুরুষ			নাম : মুক্তেশ্বর মাহাত পিতার নাম: নকুল মাহাত বাড়ির নং : n0099 বয়স : 44 লিঙ্গ : পুরুষ			নাম : ভারতী মাহাত স্বামীর নাম: লুহমন মাহাত বাড়ির নং : n0030 বয়স : 55 লিঙ্গ : মহিলা		
274	XWK0748228	ফটো উপলব্ধ	275	XWK2201960	ফটো উপলব্ধ	276	XWK2201978	ফটো উপলব্ধ
নাম : অসিত মাহত মাহাত পিতার নাম: সন্তোষ মাহাত বাড়ির নং : n0154 বয়স : 36 লিঙ্গ : পুরুষ			নাম : তারামনি মাহাত স্বামীর নাম: জগৎ মাহাত বাড়ির নং : n0125 বয়স : 27 লিঙ্গ : মহিলা			নাম : জগৎ মাহাত পিতার নাম: অনিল মাহাত বাড়ির নং : n0125 বয়স : 36 লিঙ্গ : পুরুষ		
277	XWK2205391	ফটো উপলব্ধ	278	XWK2205425	ফটো উপলব্ধ	279	XWK2205441	ফটো উপলব্ধ
নাম : রুস্পা মাহাত স্বামীর নাম: মধুসূদন মাহাত বাড়ির নং : n0036 বয়স : 25 লিঙ্গ : মহিলা			নাম : নবকিশোর মাহাত পিতার নাম: সরবেশ্বর মাহাত বাড়ির নং : n0089 বয়স : 26 লিঙ্গ : পুরুষ			নাম : অমিত মাহাত পিতার নাম: শম্ভুনাথ মাহাত বাড়ির নং : n0112 বয়স : 24 লিঙ্গ : পুরুষ		
280	XWK2205458	ফটো উপলব্ধ	281	XWK1558584	ফটো উপলব্ধ	282	XWK1761634	ফটো উপলব্ধ
নাম : অর্চনা মাহাত স্বামীর নাম: ললিত কিশোর মাহাত বাড়ির নং : n0034 বয়স : 28 লিঙ্গ : মহিলা			নাম : দিলীপ কুমার মাহাত পিতার নাম: ময়ুর চন্দ্র মাহাত বাড়ির নং : n0067 বয়স : 31 লিঙ্গ : পুরুষ			নাম : ধর্ম মাহাত পিতার নাম: গোবর্দ্ধন মাহাত বাড়ির নং : n0067 বয়স : 29 লিঙ্গ : পুরুষ		
283	WB/34/233/363030	ফটো উপলব্ধ	284	FKP1141449	ফটো উপলব্ধ	285	WB/34/233/363455	ফটো উপলব্ধ
নাম : ঘল্টু মাহাত পিতার নাম: যোগেন্দ্র মাহাত বাড়ির নং : n0068 বয়স : 57 লিঙ্গ : পুরুষ			নাম : অলকা মাহাত স্বামীর নাম: ঘল্টু মাহাত বাড়ির নং : n0068 বয়স : 50 লিঙ্গ : মহিলা			নাম : বৈশাখী মাহাত স্বামীর নাম: মদন মাহাত বাড়ির নং : n0069 বয়স : 80 লিঙ্গ : মহিলা		
286	FKP2374056	ফটো উপলব্ধ	287	XWK1678960	ফটো উপলব্ধ	288	WB/34/233/363347	ফটো উপলব্ধ
নাম : সঞ্জয় মাহাত পিতার নাম: মদন মাহাত বাড়ির নং : n0069 বয়স : 37 লিঙ্গ : পুরুষ			নাম : ধনঞ্জয় মাহাত পিতার নাম: মদন মাহাত বাড়ির নং : n0069 বয়স : 31 লিঙ্গ : পুরুষ			নাম : সৃষ্টিধর মাহাত পিতার নাম: আনন্দ মাহাত বাড়ির নং : n0070 বয়স : 58 লিঙ্গ : পুরুষ		
289	FKP1142587	ফটো উপলব্ধ	290	XWK2680007	ফটো উপলব্ধ	291	WB/34/233/363436	ফটো উপলব্ধ
নাম : মঞ্জুদরী মাহাত স্বামীর নাম: সৃষ্টিধর মাহাত বাড়ির নং : n0070 বয়স : 47 লিঙ্গ : মহিলা			নাম : যুধিষ্ঠির মাহাত পিতার নাম: আনন্দ মাহাত বাড়ির নং : n0071 বয়স : 59 লিঙ্গ : পুরুষ			নাম : যশোদা মাহাত স্বামীর নাম: যুধিষ্ঠির মাহাত বাড়ির নং : n0071 বয়স : 54 লিঙ্গ : মহিলা		
292	IAP1522739	ফটো উপলব্ধ	293	XWK1761733	ফটো উপলব্ধ	294	WB/34/233/363453	ফটো উপলব্ধ
নাম : অনিতা মাহাত পিতার নাম: মুকুন্দ মাহাত বাড়ির নং : এন0021 বয়স : 30 লিঙ্গ : মহিলা			নাম : বিধান চন্দ্র মাহাত পিতার নাম: যুধিষ্ঠির মাহাত বাড়ির নং : n0071 বয়স : 29 লিঙ্গ : পুরুষ			নাম : জুহি মাহাত অন্যান্য: মোহন মাহাত বাড়ির নং : n0072 বয়স : 69 লিঙ্গ : মহিলা		
295	WB/34/233/363167	ফটো উপলব্ধ	296	WB/34/233/363434	ফটো উপলব্ধ	297	FKP1142579	ফটো উপলব্ধ
নাম : বাদল মাহাত পিতার নাম: শ্রাবণ মাহাত বাড়ির নং : n0072 বয়স : 55 লিঙ্গ : পুরুষ			নাম : কল্যাণী মাহাত স্বামীর নাম: লখিন্দর মাহাত বাড়ির নং : n0072 বয়স : 52 লিঙ্গ : মহিলা			নাম : জানকী মাহাত স্বামীর নাম: ঠাকুরদাস মাহাত বাড়ির নং : n0073 বয়স : 100 লিঙ্গ : মহিলা		
298	XWK1252600	ফটো উপলব্ধ	299	XWK1356328	ফটো উপলব্ধ	300	XWK1252626	ফটো উপলব্ধ
নাম : দশরথ মাহাত পিতার নাম: ঠাকুরদাস মাহাত বাড়ির নং : n0073 বয়স : 40 লিঙ্গ : পুরুষ			নাম : হিমালী মাহাত স্বামীর নাম: দশরথ মাহাত বাড়ির নং : n0073 বয়স : 37 লিঙ্গ : মহিলা			নাম : গোপাল মাহাত পিতার নাম: ঠাকুরদাস মাহাত বাড়ির নং : n0073 বয়স : 35 লিঙ্গ : পুরুষ		

বিধানসভা নির্বাচনক্ষেত্রের নং, নাম : 238-বাদোয়ান
ভাগ নং, নাম : 1-মন্দিরপাড়া, কুলপাড়া, শবরপাড়া, মধ্যপাড়া, রোলাডি

301	XWK1558774	নাম : নেপাল চন্দ্র মাহাত পিতার নাম: ঠাকুরদাস মাহাত বাড়ির নং : n0073 বয়স : 31 লিঙ্গ : পুরুষ	ফটো উপলব্ধ	302	WB/34/233/363353	নাম : লখিন্দর মাহাত পিতার নাম: মোহন মাহাত বাড়ির নং : n0073 বয়স : 55 লিঙ্গ : পুরুষ	ফটো উপলব্ধ	303	XWK1356286	নাম : বিশ্বরূপ মাহাত পিতার নাম: লখিন্দর মাহাত বাড়ির নং : n0073 বয়স : 34 লিঙ্গ : পুরুষ	ফটো উপলব্ধ
304	WB/34/233/363461	নাম : নেবুরানী মাহাত স্বামীর নাম: ভূতনাথ মাহাত বাড়ির নং : n0074 বয়স : 60 লিঙ্গ : মহিলা	ফটো উপলব্ধ	305	XWK1558725	নাম : বিভীষণ মাহাত পিতার নাম: ভূতনাথ মাহাত বাড়ির নং : n0074 বয়স : 34 লিঙ্গ : পুরুষ	ফটো উপলব্ধ	306	XWK1761683	নাম : শিবানী মাহাত স্বামীর নাম: বিভীষণ মাহাত বাড়ির নং : n0074 বয়স : 31 লিঙ্গ : মহিলা	ফটো উপলব্ধ
307	WB/34/233/363237	নাম : জানকী মাহাত স্বামীর নাম: বঙ্কিম মাহাত বাড়ির নং : n0075 বয়স : 64 লিঙ্গ : মহিলা	ফটো উপলব্ধ	308	FKP1142041	নাম : বিশ্বনাথ মাহাত পিতার নাম: বঙ্কিমচন্দ্র মাহাত বাড়ির নং : n0075 বয়স : 46 লিঙ্গ : পুরুষ	ফটো উপলব্ধ	309	FKP2180537	নাম : ছত্রধর মাহাত পিতার নাম: বঙ্কিম চন্দ্র মাহাত বাড়ির নং : n0075 বয়স : 41 লিঙ্গ : পুরুষ	ফটো উপলব্ধ
310	XWK2522233	নাম : পশু মাহাত অন্যান্য: চৈতন মাহাত বাড়ির নং : n0076 বয়স : 56 লিঙ্গ : মহিলা	ফটো উপলব্ধ	311	WB/34/233/363518	নাম : অম্বুজ মাহাত পিতার নাম: মঙ্গল মাহাত বাড়ির নং : n0077 বয়স : 60 লিঙ্গ : পুরুষ	ফটো উপলব্ধ	312	WB/34/233/363238	নাম : শান্তি মাহাত স্বামীর নাম: অম্বুজ মাহাত বাড়ির নং : n0077 বয়স : 55 লিঙ্গ : মহিলা	ফটো উপলব্ধ
313	WB/34/233/363312	নাম : মঞ্জুড়া মাহাত স্বামীর নাম: রোহিন মাহাত বাড়ির নং : n0078 বয়স : 57 লিঙ্গ : মহিলা	ফটো উপলব্ধ	314	XWK1679042	নাম : বদনলাল মাহাত পিতার নাম: রহিন মাহাত বাড়ির নং : n0078 বয়স : 37 লিঙ্গ : পুরুষ	ফটো উপলব্ধ	315	XWK1679034	নাম : স্বপন কুমার মাহাত পিতার নাম: রহিন মাহাত বাড়ির নং : n0078 বয়স : 32 লিঙ্গ : পুরুষ	ফটো উপলব্ধ
316	FKP2284867	নাম : ঝটুলাল মাহাত পিতার নাম: নৈদ্যারচাঁদ মাহাত বাড়ির নং : 80 বয়স : 51 লিঙ্গ : পুরুষ	ফটো উপলব্ধ	317	FKP2051324	নাম : আলোরানী মাহাত স্বামীর নাম: ঝটুলাল মাহাত বাড়ির নং : n0079 বয়স : 41 লিঙ্গ : মহিলা	ফটো উপলব্ধ	318	WB/34/233/363415	নাম : সরলা মাহাত স্বামীর নাম: জগন্নাথ মাহাত বাড়ির নং : n0080 বয়স : 77 লিঙ্গ : মহিলা	ফটো উপলব্ধ
319	WB/34/233/363573	নাম : বন্দাবন মাহাত পিতার নাম: জগন্নাথ মাহাত বাড়ির নং : n0080 বয়স : 62 লিঙ্গ : পুরুষ	ফটো উপলব্ধ	320	WB/34/233/363412	নাম : মাধুরী মাহাত স্বামীর নাম: বন্দাবন মাহাত বাড়ির নং : n0080 বয়স : 53 লিঙ্গ : মহিলা	ফটো উপলব্ধ	321	FKP2051266	নাম : সুকুমার মাহাত পিতার নাম: জগন্নাথ মাহাত বাড়ির নং : n0080 বয়স : 54 লিঙ্গ : পুরুষ	ফটো উপলব্ধ
322	FKP2051274	নাম : বেদনা মাহাত স্বামীর নাম: সুকুমার মাহাত বাড়ির নং : n0080 বয়স : 44 লিঙ্গ : মহিলা	ফটো উপলব্ধ	323	WB/34/233/363522	নাম : বৃদ্ধী মাহাত স্বামীর নাম: গুরুচরন মাহাত বাড়ির নং : n0081 বয়স : 65 লিঙ্গ : মহিলা	ফটো উপলব্ধ	324	WB/34/233/363569	নাম : অনিল মাহাত পিতার নাম: শম্ভুনাথ মাহাত বাড়ির নং : n0081 বয়স : 67 লিঙ্গ : পুরুষ	ফটো উপলব্ধ
325	WB/34/233/363165	নাম : কল্যাণী মাহাত স্বামীর নাম: অনিল মাহাত বাড়ির নং : n0081 বয়স : 62 লিঙ্গ : মহিলা	ফটো উপলব্ধ	326	WB/34/233/363493	নাম : মহাদেব মাহাত পিতার নাম: শম্ভুনাথ মাহাত বাড়ির নং : n0081 বয়স : 60 লিঙ্গ : পুরুষ	ফটো উপলব্ধ	327	FKP1224278	নাম : কলাবতী মাহাত স্বামীর নাম: মহাদেব মাহাত বাড়ির নং : n0081 বয়স : 49 লিঙ্গ : মহিলা	ফটো উপলব্ধ
328	WB/34/233/363430	নাম : সস্তা মাহাত স্বামীর নাম: পেলারাম মাহাত বাড়ির নং : n0151 বয়স : 52 লিঙ্গ : মহিলা	ফটো উপলব্ধ	329	WB/34/233/363275	নাম : রবি মাহাত পিতার নাম: নিতাই মাহাত বাড়ির নং : n0152 বয়স : 63 লিঙ্গ : পুরুষ	ফটো উপলব্ধ	330	XWK1356252	নাম : তপন মাহাত পিতার নাম: রবি মাহাত বাড়ির নং : n0152 বয়স : 33 লিঙ্গ : পুরুষ	ফটো উপলব্ধ



331 নাম : যুধিষ্ঠির মাহাত পিতার নাম: অতুল মাহাত বাড়ির নং : n0153 বয়স : 60 লিঙ্গ : পুরুষ	WB/34/233/363114 ফটো উপলব্ধ	332 নাম : বীণাপানী মাহাত স্বামীর নাম: যুধিষ্ঠির মাহাত বাড়ির নং : n0153 বয়স : 56 লিঙ্গ : মহিলা	WB/34/233/363122 ফটো উপলব্ধ	333 নাম : আলোক মাহাত পিতার নাম: যুধিষ্ঠির মাহাত বাড়ির নং : n0153 বয়স : 34 লিঙ্গ : পুরুষ	XWK1356278 ফটো উপলব্ধ
334 নাম : রাজকিশোর মাহাত পিতার নাম: যুধিষ্ঠির মাহাত বাড়ির নং : n0153 বয়স : 39 লিঙ্গ : পুরুষ	FKP2342343 ফটো উপলব্ধ	335 নাম : সরলা মাহাত স্বামীর নাম: সন্তোষ মাহাত বাড়ির নং : n0154 বয়স : 72 লিঙ্গ : মহিলা	FKP2284842 ফটো উপলব্ধ	336 নাম : পরিমল মাহাত পিতার নাম: সন্তোষ মাহাত বাড়ির নং : n0154 বয়স : 45 লিঙ্গ : পুরুষ	FKP2284859 ফটো উপলব্ধ
337 নাম : উজ্জলা মাহাত স্বামীর নাম: পরিমল মাহাত বাড়ির নং : n0154 বয়স : 37 লিঙ্গ : মহিলা	XWK1678630 ফটো উপলব্ধ	338 নাম : শান্তি মাহাত স্বামীর নাম: মানিকরাম মাহাত বাড়ির নং : n0154 বয়স : 44 লিঙ্গ : মহিলা	FKP2342384 ফটো উপলব্ধ	339 নাম : সাবিত্রী মাহাত স্বামীর নাম: রামকৃষ্ণ মাহাত বাড়ির নং : n0155 বয়স : 77 লিঙ্গ : মহিলা	FKP2284552 ফটো উপলব্ধ
340 নাম : যামিনী মাহাত পিতার নাম: যুগল মাহাত বাড়ির নং : n0158 বয়স : 77 লিঙ্গ : পুরুষ	WB/34/233/363552 ফটো উপলব্ধ	341 নাম : রেবতী মাহাত স্বামীর নাম: যামিনী মাহাত বাড়ির নং : n0158 বয়স : 72 লিঙ্গ : মহিলা	WB/34/233/363621 ফটো উপলব্ধ	342 নাম : নূপেন মাহাত পিতার নাম: যামিনী মাহাত বাড়ির নং : n0158 বয়স : 41 লিঙ্গ : পুরুষ	FKP2342442 ফটো উপলব্ধ
343 নাম : রমেশ কুমার মাহাত পিতার নাম: যামিনী কান্ত মাহাত বাড়ির নং : n0158 বয়স : 33 লিঙ্গ : পুরুষ	XWK1558394 ফটো উপলব্ধ	344 নাম : চক্রধর মাহাত পিতার নাম: যোগেন্দ্র মাহাত বাড়ির নং : n0159 বয়স : 63 লিঙ্গ : পুরুষ	XWK2681054 ফটো উপলব্ধ	345 নাম : নিয়তী মাহাত স্বামীর নাম: চক্রধর মাহাত বাড়ির নং : n0159 বয়স : 57 লিঙ্গ : মহিলা	WB/34/233/363246 ফটো উপলব্ধ
346 নাম : প্রনব মাহাত পিতার নাম: চক্রধর মাহাত বাড়ির নং : n0159 বয়স : 38 লিঙ্গ : পুরুষ	XWK1356138 ফটো উপলব্ধ	347 নাম : মন্টু মাহাত পিতার নাম: চক্রধর মাহাত বাড়ির নং : n0159 বয়স : 32 লিঙ্গ : পুরুষ	XWK1678820 ফটো উপলব্ধ	348 নাম : যশোদা মাহাত পিতার নাম: যোগেন্দ্র মাহাত বাড়ির নং : n0159 বয়স : 53 লিঙ্গ : মহিলা	FKP2050482 ফটো উপলব্ধ
349 নাম : বিরিঞ্চি মাহাত পিতার নাম: আশুড় মাহাত বাড়ির নং : n0160 বয়স : 66 লিঙ্গ : পুরুষ	FKP2284503 ফটো উপলব্ধ	350 নাম : উর্মিলা মাহাত স্বামীর নাম: বিরিঞ্চি মাহাত বাড়ির নং : n0160 বয়স : 62 লিঙ্গ : মহিলা	FKP2284511 ফটো উপলব্ধ	351 নাম : মালতী মাহাত স্বামীর নাম: ভক্তরঞ্জন মাহাত বাড়ির নং : n0161 বয়স : 67 লিঙ্গ : মহিলা	WB/34/233/363442 ফটো উপলব্ধ
352 নাম : ইচ্ছা মাহাত স্বামীর নাম: পশুপতি মাহাত বাড়ির নং : n0162 বয়স : 62 লিঙ্গ : মহিলা	FKP2051530 ফটো উপলব্ধ	353 নাম : যুধিষ্ঠির মাহাত পিতার নাম: পশুপতি মাহাত বাড়ির নং : n0162 বয়স : 51 লিঙ্গ : পুরুষ	XWK0748939 ফটো উপলব্ধ	354 নাম : মৃত্যুঞ্জয় মাহাত পিতার নাম: পশুপতি মাহাত বাড়ির নং : n0162 বয়স : 35 লিঙ্গ : পুরুষ	XWK1252931 ফটো উপলব্ধ
355 নাম : সরস্বতী মাহাত স্বামীর নাম: যুধিষ্ঠির মাহাত বাড়ির নং : n0162 বয়স : 47 লিঙ্গ : মহিলা	FKP2051555 ফটো উপলব্ধ	356 নাম : নেবুলা মাহাত স্বামীর নাম: রঘুনাথ মাহাত বাড়ির নং : n0049 বয়স : 36 লিঙ্গ : মহিলা	XWK1252717 ফটো উপলব্ধ	357 নাম : কাশীনাথ মাহাত পিতার নাম: দ্বারিক মাহাত বাড়ির নং : n0050 বয়স : 67 লিঙ্গ : পুরুষ	WB/34/233/363212 ফটো উপলব্ধ
358 নাম : বিলাসী মাহাত স্বামীর নাম: কাশীনাথ মাহাত বাড়ির নং : n0050 বয়স : 62 লিঙ্গ : মহিলা	WB/34/233/363302 ফটো উপলব্ধ	359 নাম : রাজকিশোর মাহাত পিতার নাম: কাশীনাথ মাহাত বাড়ির নং : n0050 বয়স : 30 লিঙ্গ : পুরুষ	XWK1678580 ফটো উপলব্ধ	360 নাম : বিজয়কুমার মাহাত পিতার নাম: ভজহারি মাহাত বাড়ির নং : n0051 বয়স : 47 লিঙ্গ : পুরুষ	FKP1224799 ফটো উপলব্ধ



বিধানসভা নির্বাচনক্ষেত্রের নং, নাম : 238-বাদ্দোয়ান
ভাগ নং, নাম : 1-মন্দিরপাড়া, স্কুলপাড়া, শবরপাড়া, মধ্যপাড়া, রোলাডি

361 নাম : অলকা মাহাত স্বামীর নাম: বিজয় কুমার মাহাত বাড়ির নং : n0051 বয়স : 38 লিঙ্গ : মহিলা	XWK0747824 ফটো উপলব্ধ	362 নাম : ভরত মাহাত পিতার নাম: দ্বারিক মাহাত বাড়ির নং : n0052 বয়স : 77 লিঙ্গ : পুরুষ	WB/34/233/363276 ফটো উপলব্ধ	363 নাম : নুনিবালা মাহাত স্বামীর নাম: ভরত মাহাত বাড়ির নং : n0052 বয়স : 72 লিঙ্গ : মহিলা	WB/34/233/363258 ফটো উপলব্ধ
364 নাম : জয়দেব মাহাত পিতার নাম: ভরত মাহাত বাড়ির নং : n0052 বয়স : 43 লিঙ্গ : পুরুষ	FKP2051514 ফটো উপলব্ধ	365 নাম : পূর্ণ মাহাত পিতার নাম: দ্বারিক মাহাত বাড়ির নং : n0053 বয়স : 72 লিঙ্গ : পুরুষ	WB/34/233/363318 ফটো উপলব্ধ	366 নাম : ছুটন মাহাত স্বামীর নাম: পূর্ণ মাহাত বাড়ির নং : n0053 বয়স : 67 লিঙ্গ : মহিলা	WB/34/233/363304 ফটো উপলব্ধ
367 নাম : অনিল মাহাত পিতার নাম: পূর্ণচন্দ্র মাহাত বাড়ির নং : n0053 বয়স : 33 লিঙ্গ : পুরুষ	XWK1678705 ফটো উপলব্ধ	368 নাম : গীতা মাহাত স্বামীর নাম: অনিল মাহাত বাড়ির নং : n0053 বয়স : 31 লিঙ্গ : মহিলা	XWK1678713 ফটো উপলব্ধ	369 নাম : অঞ্জনা মাহাত স্বামীর নাম: দুলাল মাহাত বাড়ির নং : n0054 বয়স : 62 লিঙ্গ : মহিলা	WB/34/233/363242 ফটো উপলব্ধ
370 নাম : বুড়িয়া মাহাত স্বামীর নাম: রবি মাহাত বাড়ির নং : n0055 বয়স : 57 লিঙ্গ : মহিলা	WB/34/233/363303 ফটো উপলব্ধ	371 নাম : মতিলাল মাহাত পিতার নাম: গৌড়র মাহাত বাড়ির নং : n0056 বয়স : 60 লিঙ্গ : পুরুষ	WB/34/233/363111 ফটো উপলব্ধ	372 নাম : সারথী মাহাত স্বামীর নাম: মতিলাল মাহাত বাড়ির নং : n0056 বয়স : 57 লিঙ্গ : মহিলা	WB/34/233/363576 ফটো উপলব্ধ
373 নাম : পঞ্চগনন মাহাত পিতার নাম: মতিলাল মাহাত বাড়ির নং : n0056 বয়স : 33 লিঙ্গ : পুরুষ	XWK1252964 ফটো উপলব্ধ	374 নাম : অজিত মাহাত পিতার নাম: গৌড়র মাহাত বাড়ির নং : n0056 বয়স : 54 লিঙ্গ : পুরুষ	WB/34/233/363337 ফটো উপলব্ধ	375 নাম : পাউডার মাহাত স্বামীর নাম: অজিত মাহাত বাড়ির নং : n0056 বয়স : 46 লিঙ্গ : মহিলা	FKP1224781 ফটো উপলব্ধ
376 নাম : রংলাল মাহাত পিতার নাম: লিলু মাহাত বাড়ির নং : n0057 বয়স : 82 লিঙ্গ : পুরুষ	WB/34/233/363231 ফটো উপলব্ধ	377 নাম : লক্ষ্মীরানী মাহাত স্বামীর নাম: রংলাল মাহাত বাড়ির নং : n0057 বয়স : 72 লিঙ্গ : মহিলা	WB/34/233/363492 ফটো উপলব্ধ	378 নাম : জগন্নাথ মাহাত পিতার নাম: রংলাল মাহাত বাড়ির নং : n0057 বয়স : 45 লিঙ্গ : পুরুষ	FKP1710326 ফটো উপলব্ধ
379 নাম : নমিতা মাহাত স্বামীর নাম: জগন্নাথ মাহাত বাড়ির নং : n0057 বয়স : 42 লিঙ্গ : মহিলা	XWK1356088 ফটো উপলব্ধ	380 নাম : খগেন্দ্রনাথ মাহাত পিতার নাম: রংলাল মাহাত বাড়ির নং : n0057 বয়স : 40 লিঙ্গ : পুরুষ	XWK0749564 ফটো উপলব্ধ	381 নাম : হাড়িরাম মাহাত পিতার নাম: যুগল মাহাত বাড়ির নং : n0058 বয়স : 82 লিঙ্গ : পুরুষ	WB/34/233/363194 ফটো উপলব্ধ
382 নাম : বেহুলা মাহাত স্বামীর নাম: হাড়িরাম মাহাত বাড়ির নং : n0058 বয়স : 77 লিঙ্গ : মহিলা	WB/34/233/363245 ফটো উপলব্ধ	383 নাম : সদানন্দ মাহাত পিতার নাম: হাড়িরাম মাহাত বাড়ির নং : n0058 বয়স : 52 লিঙ্গ : পুরুষ	WB/34/233/363226 ফটো উপলব্ধ	384 নাম : বিলাসীবালা মাহাত স্বামীর নাম: সদানন্দ মাহাত বাড়ির নং : n0058 বয়স : 47 লিঙ্গ : মহিলা	FKP1142975 ফটো উপলব্ধ
385 নাম : মধুসূদন মাহাত পিতার নাম: হাড়িরাম মাহাত বাড়ির নং : n0058 বয়স : 46 লিঙ্গ : পুরুষ	FKP1142959 ফটো উপলব্ধ	386 নাম : রসনা মাহাত স্বামীর নাম: কৃষ্ণপদ মাহাত বাড়ির নং : n0059 বয়স : 84 লিঙ্গ : মহিলা	WB/34/233/363329 ফটো উপলব্ধ	387 নাম : সুভাষচন্দ্র মাহাত পিতার নাম: কৃষ্ণপদ মাহাত বাড়ির নং : n0059 বয়স : 57 লিঙ্গ : পুরুষ	WB/34/233/363224 ফটো উপলব্ধ
388 নাম : বেলারানী মাহাত স্বামীর নাম: সুভাষ মাহাত বাড়ির নং : n0059 বয়স : 50 লিঙ্গ : মহিলা	FKP2051027 ফটো উপলব্ধ	389 নাম : সমলা মাহাত স্বামীর নাম: চুনারাম মাহাত বাড়ির নং : n0060 বয়স : 75 লিঙ্গ : মহিলা	WB/34/233/363484 ফটো উপলব্ধ	390 নাম : লালমোহন মাহাত পিতার নাম: চুনারাম মাহাত বাড়ির নং : n0060 বয়স : 58 লিঙ্গ : পুরুষ	WB/34/233/363013 ফটো উপলব্ধ



391	WB/34/233/363064	ফটো উপলব্ধ	392	WB/34/233/363311	ফটো উপলব্ধ	393	FKP2325264	ফটো উপলব্ধ
নাম : আশারানী মাহাত স্বামীর নাম: লালমোহন মাহাত বাড়ির নং : n0060 বয়স : 60 লিঙ্গ : মহিলা			নাম : পার্বতী মাহাত স্বামীর নাম: গোবর্দন মাহাত বাড়ির নং : n0061 বয়স : 52 লিঙ্গ : মহিলা			নাম : বুদ্ধেশ্বর মাহাত পিতার নাম: বাবুরাম মাহাত বাড়ির নং : 63 বয়স : 52 লিঙ্গ : পুরুষ		
394	XWK1253095	ফটো উপলব্ধ	395	XWK1252477	ফটো উপলব্ধ	396	XWK0748152	ফটো উপলব্ধ
নাম : আলোমতি মাহাত স্বামীর নাম: বুদ্ধেশ্বর মাহাত বাড়ির নং : 63 বয়স : 35 লিঙ্গ : মহিলা			নাম : ঝিলাপী মাহাত পিতার নাম: বাবুরাম মাহাত বাড়ির নং : n0062 বয়স : 41 লিঙ্গ : মহিলা			নাম : বনমালী মাহাত পিতার নাম: শক্রপল্ল মাহাত বাড়ির নং : n0067 বয়স : 87 লিঙ্গ : পুরুষ		
397	WB/34/233/363001	ফটো উপলব্ধ	398	WB/34/233/363521	ফটো উপলব্ধ	399	XWK1678911	ফটো উপলব্ধ
নাম : জহরলাল মাহাত পিতার নাম: বনমালী মাহাত বাড়ির নং : n0067 বয়স : 62 লিঙ্গ : পুরুষ			নাম : বৃধন মাহাত স্বামীর নাম: জহরলাল মাহাত বাড়ির নং : n0067 বয়স : 59 লিঙ্গ : মহিলা			নাম : সঞ্জিত মাহাত পিতার নাম: জহরলাল মাহাত বাড়ির নং : n0067 বয়স : 31 লিঙ্গ : পুরুষ		
400	WB/34/233/363495	ফটো উপলব্ধ	401	WB/34/233/363515	ফটো উপলব্ধ	402	XWK1006493	ফটো উপলব্ধ
নাম : ময়ুর মাহাত পিতার নাম: বনমালী মাহাত বাড়ির নং : n0067 বয়স : 56 লিঙ্গ : পুরুষ			নাম : শকুন্তলা মাহাত স্বামীর নাম: ময়ুর মাহাত বাড়ির নং : n0067 বয়স : 53 লিঙ্গ : মহিলা			নাম : চন্দনা মাহাত স্বামীর নাম: মৃত্যঞ্জয় মাহাত বাড়ির নং : n0162 বয়স : 39 লিঙ্গ : মহিলা		
403	WB/34/233/363450	ফটো উপলব্ধ	404	WB/34/233/363034	ফটো উপলব্ধ	405	FKP2051647	ফটো উপলব্ধ
নাম : কুন্দর মাহাত স্বামীর নাম: বাহাদুর মাহাত বাড়ির নং : n0163 বয়স : 72 লিঙ্গ : মহিলা			নাম : ললিত মাহাত পিতার নাম: বাহাদুর মাহাত বাড়ির নং : n0163 বয়স : 52 লিঙ্গ : পুরুষ			নাম : সারথী মাহাত স্বামীর নাম: ললিত মাহাত বাড়ির নং : n0163 বয়স : 42 লিঙ্গ : মহিলা		
406	FKP2284917	ফটো উপলব্ধ	407	FKP2051415	ফটো উপলব্ধ	408	XWK1006451	ফটো উপলব্ধ
নাম : মালতী মাহাত পিতার নাম: নয়ন মাহাত বাড়ির নং : n0164 বয়স : 52 লিঙ্গ : মহিলা			নাম : অর্জুন মাহাত পিতার নাম: নয়ন মাহাত বাড়ির নং : n0164 বয়স : 47 লিঙ্গ : পুরুষ			নাম : সুপর্ণা মাহাত স্বামীর নাম: অর্জুন মাহাত বাড়ির নং : n0164 বয়স : 37 লিঙ্গ : মহিলা		
409	FKP2284933	ফটো উপলব্ধ	410	WB/34/233/363254	ফটো উপলব্ধ	411	XWK1006519	ফটো উপলব্ধ
নাম : ভক্তরঞ্জন মাহাত পিতার নাম: থলু মাহাত বাড়ির নং : n0164 বয়স : 72 লিঙ্গ : পুরুষ			নাম : বৃধন মাহাত স্বামীর নাম: রাজেন মাহাত বাড়ির নং : n0165 বয়স : 87 লিঙ্গ : মহিলা			নাম : সনকা মাহাত স্বামীর নাম: কর্ণু মাহাত বাড়ির নং : n0165 বয়স : 40 লিঙ্গ : মহিলা		
412	XWK2681112	ফটো উপলব্ধ	413	XWK2050169	ফটো উপলব্ধ	414	XWK2050250	ফটো উপলব্ধ
নাম : অনিল মাহাত পিতার নাম: রামচাঁদ মাহাত বাড়ির নং : n0166 বয়স : 73 লিঙ্গ : পুরুষ			নাম : সুভদ্রা মাহাত স্বামীর নাম: অসিত মাহাত বাড়ির নং : এন0154 বয়স : 25 লিঙ্গ : মহিলা			নাম : মাধুরী মাহাত পিতার নাম: জাগরন মাহাত বাড়ির নং : এন0101 বয়স : 27 লিঙ্গ : মহিলা		
415	FKP1141662	ফটো উপলব্ধ	416	FKP1142926	ফটো উপলব্ধ	417	FKP2284487	ফটো উপলব্ধ
নাম : হরেশ মাহাত পিতার নাম: আনন্দ মাহাত বাড়ির নং : n0101 বয়স : 54 লিঙ্গ : পুরুষ			নাম : রমনী মাহাত স্বামীর নাম: জাগরণ মাহাত বাড়ির নং : n0101 বয়স : 52 লিঙ্গ : মহিলা			নাম : জাগরণ মাহাত পিতার নাম: আনন্দ মাহাত বাড়ির নং : n0101 বয়স : 57 লিঙ্গ : পুরুষ		
418	WB/34/233/363400	ফটো উপলব্ধ	419	FKP2342434	ফটো উপলব্ধ	420	FKP2051613	ফটো উপলব্ধ
নাম : খাঁদু মাহাত স্বামীর নাম: আনন্দ মাহাত বাড়ির নং : n0101 বয়স : 72 লিঙ্গ : মহিলা			নাম : সুমিত্রা মাহাত স্বামীর নাম: দীপক মাহাত বাড়ির নং : n0100 বয়স : 37 লিঙ্গ : মহিলা			নাম : দীপক চন্দ্র মাহাত পিতার নাম: রাজেন্দ্র নাথ মাহাত বাড়ির নং : n0100 বয়স : 47 লিঙ্গ : পুরুষ		

বিধানসভা নির্বাচনক্ষেত্রের নং, নাম : 238-বান্দোয়ান
ভাগ নং, নাম : 1-মন্দিরপাড়া, কুলপাড়া, শবরপাড়া, মধ্যপাড়া,রোলাডি

421	FKP1143510	নাম : দিলীপ কুমার মাহাত পিতার নাম: রাজেন্দ্র মাহাত বাড়ির নং : n0100 বয়স : 52 লিঙ্গ : পুরুষ	ফটো উপলব্ধ	422	FKP2051589	নাম : রুদ্রন মাহাত স্বামীর নাম: বাহাদুর মাহাত বাড়ির নং : n0100 বয়স : 95 লিঙ্গ : মহিলা	ফটো উপলব্ধ	423	XWK1761675	নাম : দীপ্তি মাহাত স্বামীর নাম: কৈলাশপতি মাহাত বাড়ির নং : n0099 বয়স : 32 লিঙ্গ : মহিলা	ফটো উপলব্ধ
424	WB/34/233/363615	নাম : সাবিত্রী মাহাত পিতার নাম: চন্দ্র মাহাত বাড়ির নং : n0099 বয়স : 50 লিঙ্গ : মহিলা	ফটো উপলব্ধ	425	XWK1252519	নাম : ধীরেন চন্দ্র মাহাত পিতার নাম: গোরচাঁদ মাহাত বাড়ির নং : n0099 বয়স : 35 লিঙ্গ : পুরুষ	ফটো উপলব্ধ	426	WB/34/233/363560	নাম : গোরচাঁদ মাহাত পিতার নাম: প্রাণকৃষ্ণ মাহাত বাড়ির নং : n0099 বয়স : 64 লিঙ্গ : পুরুষ	ফটো উপলব্ধ
427	XWK1252493	নাম : বাসুদেব মাহাত পিতার নাম: ছট্টলাল মাহাত বাড়ির নং : n0099 বয়স : 34 লিঙ্গ : পুরুষ	ফটো উপলব্ধ	428	FKP2373975	নাম : কৈলাসপতি মাহাত পিতার নাম: ছট্টলাল মাহাত বাড়ির নং : n0099 বয়স : 38 লিঙ্গ : পুরুষ	ফটো উপলব্ধ	429	FKP2284784	নাম : পূর্ণিমা মাহাত স্বামীর নাম: ছট্টলাল মাহাত বাড়ির নং : n0099 বয়স : 62 লিঙ্গ : মহিলা	ফটো উপলব্ধ
430	XWK1356070	নাম : অবনী মাহাত পিতার নাম: অতুল মাহাত বাড়ির নং : n0048 বয়স : 35 লিঙ্গ : পুরুষ	ফটো উপলব্ধ	431	XWK1252634	নাম : রীতা মাহাত স্বামীর নাম: মন্টুলাল মাহাত বাড়ির নং : n0048 বয়স : 35 লিঙ্গ : মহিলা	ফটো উপলব্ধ	432	XWK1252451	নাম : মন্টুলাল মাহাত পিতার নাম: অতুল মাহাত বাড়ির নং : n0048 বয়স : 38 লিঙ্গ : পুরুষ	ফটো উপলব্ধ
433	FKP2284370	নাম : উত্তরা মাহাত স্বামীর নাম: অতুল মাহাত বাড়ির নং : n0048 বয়স : 59 লিঙ্গ : মহিলা	ফটো উপলব্ধ	434	WB/34/233/363112	নাম : অতুল মাহাত পিতার নাম: কল্প মাহাত বাড়ির নং : n0048 বয়স : 80 লিঙ্গ : পুরুষ	ফটো উপলব্ধ	435	XWK1434943	নাম : সুমিত্রা মাহাত স্বামীর নাম: জয়দেব মাহাত বাড়ির নং : n0047 বয়স : 39 লিঙ্গ : মহিলা	ফটো উপলব্ধ
436	FKP2050953	নাম : সঞ্জয় কুমার মাহাত পিতার নাম: ভূষণ মাহাত বাড়ির নং : n0047 বয়স : 42 লিঙ্গ : পুরুষ	ফটো উপলব্ধ	437	XWK1679067	নাম : সাবিত্রী মাহাত স্বামীর নাম: রঞ্জিত মাহাত বাড়ির নং : n0047 বয়স : 36 লিঙ্গ : মহিলা	ফটো উপলব্ধ	438	WB/34/233/363007	নাম : রঞ্জিত মাহাত পিতার নাম: ভূষণ মাহাত বাড়ির নং : n0047 বয়স : 55 লিঙ্গ : পুরুষ	ফটো উপলব্ধ
439	WB/34/233/363393	নাম : বেলারানী মাহাত স্বামীর নাম: বৃন্দাবন মাহাত বাড়ির নং : n0038 বয়স : 59 লিঙ্গ : মহিলা	ফটো উপলব্ধ	440	WB/34/233/363496	নাম : বৃন্দাবন মাহাত পিতার নাম: ঈশান মাহাত বাড়ির নং : n0038 বয়স : 64 লিঙ্গ : পুরুষ	ফটো উপলব্ধ	441	XWK1678937	নাম : লক্ষী মাহাত স্বামীর নাম: শম্ভুনাথ মাহাত বাড়ির নং : n0036 বয়স : 39 লিঙ্গ : মহিলা	ফটো উপলব্ধ
442	FKP2051076	নাম : শম্ভুনাথ মাহাত পিতার নাম: গুনরাম মাহাত বাড়ির নং : n0036 বয়স : 42 লিঙ্গ : পুরুষ	ফটো উপলব্ধ	443	XWK0747550	নাম : মধুসূদন মাহাত স্বামীর নাম: পূর্ণিমা মাহাত বাড়ির নং : n0036 বয়স : 38 লিঙ্গ : পুরুষ	ফটো উপলব্ধ	444	WB/34/233/363031	নাম : লক্ষণ মাহাত পিতার নাম: ভূষণ মাহাত বাড়ির নং : n0035 বয়স : 50 লিঙ্গ : পুরুষ	ফটো উপলব্ধ
445	WB/34/233/363235	নাম : রামচন্দ্র মাহাত পিতার নাম: পূর্ণ মাহাত বাড়ির নং : n0035 বয়স : 58 লিঙ্গ : পুরুষ	ফটো উপলব্ধ	446	WB/34/233/363427	নাম : পঙ্ক মাহাত অন্যান্য: পূর্ণ মাহাত বাড়ির নং : n0035 বয়স : 80 লিঙ্গ : মহিলা	ফটো উপলব্ধ	447	FKP1143551	নাম : উরতচন্দ্র মাহাত পিতার নাম: পবিত্র মাহাত বাড়ির নং : n0034 বয়স : 51 লিঙ্গ : পুরুষ	ফটো উপলব্ধ
448	WB/34/233/363033	নাম : বঙ্কিম চন্দ্র মাহাত পিতার নাম: রতন মাহাত বাড়ির নং : n0205 বয়স : 60 লিঙ্গ : পুরুষ	ফটো উপলব্ধ	449	WB/34/233/363296	নাম : কল্পনা মাহাত স্বামীর নাম: বঙ্কিম চন্দ্র মাহাত বাড়ির নং : n0205 বয়স : 52 লিঙ্গ : মহিলা	ফটো উপলব্ধ	450	WB/34/233/363557	নাম : সুকদেব মাহাত পিতার নাম: পানু মাহাত বাড়ির নং : n0205 বয়স : 50 লিঙ্গ : পুরুষ	ফটো উপলব্ধ



451	WB/34/233/363181	ফটো উপলব্ধ	452	FKP1709245	ফটো উপলব্ধ	453	WB/34/233/363511	ফটো উপলব্ধ
নাম : রাখাল মাহাত পিতার নাম: শম্ভুনাথ মাহাত বাড়ির নং : n0081 বয়স : 57 লিঙ্গ : পুরুষ			নাম : শীলাকুমারী মাহাত স্বামীর নাম: রাখাল মাহাত বাড়ির নং : n0081 বয়স : 42 লিঙ্গ : মহিলা			নাম : রঞ্জিত মাহাত পিতার নাম: শম্ভুনাথ মাহাত বাড়ির নং : n0081 বয়স : 54 লিঙ্গ : পুরুষ		
454	XWK2681104	ফটো উপলব্ধ	455	WB/34/233/363404	ফটো উপলব্ধ	456	WB/34/233/363338	ফটো উপলব্ধ
নাম : ভূষণ মাহাত পিতার নাম: দুর্গরু মাহাত বাড়ির নং : n0082 বয়স : 71 লিঙ্গ : পুরুষ			নাম : সমি মাহাত স্বামীর নাম: ভুবন মাহাত বাড়ির নং : n0082 বয়স : 67 লিঙ্গ : মহিলা			নাম : ছুটলাল মাহাত পিতার নাম: দুর্গরু মাহাত বাড়ির নং : n0083 বয়স : 69 লিঙ্গ : পুরুষ		
457	WB/34/233/363435	ফটো উপলব্ধ	458	FKP2051357	ফটো উপলব্ধ	459	FKP2373967	ফটো উপলব্ধ
নাম : ছুটনী মাহাত স্বামীর নাম: ছুটলাল মাহাত বাড়ির নং : n0083 বয়স : 62 লিঙ্গ : মহিলা			নাম : কল্যাণী মাহাত স্বামীর নাম: বাবুলাল মাহাত বাড়ির নং : n0084 বয়স : 61 লিঙ্গ : মহিলা			নাম : গোপাল চন্দ্র মাহাত পিতার নাম: কালিপদ মাহাত বাড়ির নং : n0085 বয়স : 37 লিঙ্গ : পুরুষ		
460	FKP1224591	ফটো উপলব্ধ	461	XWK0748582	ফটো উপলব্ধ	462	XWK0748459	ফটো উপলব্ধ
নাম : মখনচন্দ্র মাহাত পিতার নাম: সাহেব রাম মাহাত বাড়ির নং : n0086 বয়স : 46 লিঙ্গ : পুরুষ			নাম : কল্যাণী মাহাত স্বামীর নাম: মখন চন্দ্র মাহাত বাড়ির নং : n0086 বয়স : 37 লিঙ্গ : মহিলা			নাম : দুর্গরু মাহাত পিতার নাম: মতিলাল মাহাত বাড়ির নং : n0087 বয়স : 62 লিঙ্গ : পুরুষ		
463	XWK0748467	ফটো উপলব্ধ	464	FKP2051381	ফটো উপলব্ধ	465	WB/34/233/363446	ফটো উপলব্ধ
নাম : শকুন্তলা মাহাত স্বামীর নাম: দুর্গরু মাহাত বাড়ির নং : n0087 বয়স : 56 লিঙ্গ : মহিলা			নাম : চিত্তামণি মাহাত পিতার নাম: মতিলাল মাহাত বাড়ির নং : n0087 বয়স : 49 লিঙ্গ : মহিলা			নাম : শকুন্তলা মাহাত স্বামীর নাম: বিভূতী মাহাত বাড়ির নং : n0088 বয়স : 82 লিঙ্গ : মহিলা		
466	XWK2674372	ফটো উপলব্ধ	467	XWK1006485	ফটো উপলব্ধ	468	FKP2051654	ফটো উপলব্ধ
নাম : নীলকমল মাহাত পিতার নাম: বিভূতী মাহাত বাড়ির নং : n0088 বয়স : 56 লিঙ্গ : পুরুষ			নাম : মঙ্গলী মাহাত স্বামীর নাম: নীলকমল মাহাত বাড়ির নং : n0088 বয়স : 41 লিঙ্গ : মহিলা			নাম : দশরথ মাহাত পিতার নাম: বিভূতী মাহাত বাড়ির নং : n0088 বয়স : 49 লিঙ্গ : পুরুষ		
469	XWK0748541	ফটো উপলব্ধ	470	WB/34/233/363373	ফটো উপলব্ধ	471	WB/34/233/363382	ফটো উপলব্ধ
নাম : গোলাপী মাহাত স্বামীর নাম: দশরথ মাহাত বাড়ির নং : n0088 বয়স : 38 লিঙ্গ : মহিলা			নাম : হৃদয় মাহাত পিতার নাম: শিশুলাল মাহাত বাড়ির নং : n0089 বয়স : 80 লিঙ্গ : পুরুষ			নাম : ছুটন মাহাত স্বামীর নাম: হৃদয় মাহাত বাড়ির নং : n0089 বয়স : 72 লিঙ্গ : মহিলা		
472	XWK1679000	ফটো উপলব্ধ	473	WB/34/233/363352	ফটো উপলব্ধ	474	WB/34/233/363407	ফটো উপলব্ধ
নাম : সুবিতা মাহাত স্বামীর নাম: সুনীল মাহাত বাড়ির নং : n0089 বয়স : 34 লিঙ্গ : মহিলা			নাম : সর্বেশ্বর মাহাত পিতার নাম: মতিলাল মাহাত বাড়ির নং : n0090 বয়স : 64 লিঙ্গ : পুরুষ			নাম : মঞ্জেশ্বরী মাহাত স্বামীর নাম: সর্বেশ্বর মাহাত বাড়ির নং : n0090 বয়স : 59 লিঙ্গ : মহিলা		
475	FKP2051761	ফটো উপলব্ধ	476	WB/34/233/363350	ফটো উপলব্ধ	477	FKP1142025	ফটো উপলব্ধ
নাম : কিরণ মাহাত স্বামীর নাম: যুধিষ্ঠির মাহাত বাড়ির নং : n0091 বয়স : 79 লিঙ্গ : মহিলা			নাম : স্বপনকুমার মাহাত পিতার নাম: যুধিষ্ঠির মাহাত বাড়ির নং : n0091 বয়স : 54 লিঙ্গ : পুরুষ			নাম : গুলাপী মাহাত স্বামীর নাম: স্বপনকুমার মাহাত বাড়ির নং : n0091 বয়স : 51 লিঙ্গ : মহিলা		
478	WB/34/233/363626	ফটো উপলব্ধ	479	WB/34/233/363459	ফটো উপলব্ধ	480	FKP2051720	ফটো উপলব্ধ
নাম : মনোহর মাহাত পিতার নাম: রাম মাহাত বাড়ির নং : n0092 বয়স : 56 লিঙ্গ : পুরুষ			নাম : নেবুলা মাহাত স্বামীর নাম: মনোহর মাহাত বাড়ির নং : n0092 বয়স : 53 লিঙ্গ : মহিলা			নাম : মঙ্গলচন্দ্র মাহাত পিতার নাম: রামচন্দ্র মাহাত বাড়ির নং : n0092 বয়স : 54 লিঙ্গ : পুরুষ		

বিধানসভা নির্বাচনক্ষেত্রের নং, নাম : 238-বাদ্দোয়ান
ভাগ নং, নাম : 1-মন্দিরপাড়া, কুলপাড়া, শবরপাড়া, মধ্যপাড়া, রোলাডি

481	FKP1141266	নাম : আদরী মাহাত স্বামীর নাম: মঙ্গলচন্দ্র মাহাত বাড়ির নং : n0092 বয়স : 48 লিঙ্গ : মহিলা	ফটো উপলব্ধ	482	XWK0748970	নাম : সন্তোষ মাহাত পিতার নাম: পানু মাহাত বাড়ির নং : n0093 বয়স : 40 লিঙ্গ : পুরুষ	ফটো উপলব্ধ	483	XWK1558568	নাম : ফুলমনি মাহাত স্বামীর নাম: সুকদেব মাহাত বাড়ির নং : n0093 বয়স : 36 লিঙ্গ : মহিলা	ফটো উপলব্ধ
484	WB/34/233/363527	নাম : পশুপতি মাহাত পিতার নাম: লালু মাহাত বাড়ির নং : n0094 বয়স : 62 লিঙ্গ : পুরুষ	ফটো উপলব্ধ	485	WB/34/233/363539	নাম : বালি মাহাত পিতার নাম: লালু মাহাত বাড়ির নং : n0095 বয়স : 60 লিঙ্গ : পুরুষ	ফটো উপলব্ধ	486	WB/34/233/363474	নাম : পুতনা মাহাত স্বামীর নাম: বালি মাহাত বাড়ির নং : n0095 বয়স : 52 লিঙ্গ : মহিলা	ফটো উপলব্ধ
487	WB/34/233/363119	নাম : চৈতন মাহাত পিতার নাম: লালু মাহাত বাড়ির নং : n0095 বয়স : 57 লিঙ্গ : পুরুষ	ফটো উপলব্ধ	488	XWK1252667	নাম : সুমিত্রা মাহাত স্বামীর নাম: চৈতন মাহাত বাড়ির নং : n0095 বয়স : 44 লিঙ্গ : মহিলা	ফটো উপলব্ধ	489	WB/34/233/363345	নাম : ভানু মাহাত পিতার নাম: ধরু মাহাত বাড়ির নং : n0096 বয়স : 60 লিঙ্গ : পুরুষ	ফটো উপলব্ধ
490	WB/34/233/363467	নাম : মালতী মাহাত স্বামীর নাম: ভানু মাহাত বাড়ির নং : n0096 বয়স : 55 লিঙ্গ : মহিলা	ফটো উপলব্ধ	491	WB/34/233/363301	নাম : অম্বিকা মাহাত স্বামীর নাম: পরীক্ষিত মাহাত বাড়ির নং : n0097 বয়স : 84 লিঙ্গ : মহিলা	ফটো উপলব্ধ	492	FKP2050508	নাম : রিংকু মাহাত স্বামীর নাম: অজিত কুমার মাহাত বাড়ির নং : n0097 বয়স : 50 লিঙ্গ : মহিলা	ফটো উপলব্ধ
493	XWK1761642	নাম : রুপালী মাহাত স্বামীর নাম: ললিতবরণ মাহাত বাড়ির নং : n0097 বয়স : 35 লিঙ্গ : মহিলা	ফটো উপলব্ধ	494	WB/34/233/363414	নাম : ডিংশী মাহাত স্বামীর নাম: রামকৃষ্ণ মাহাত বাড়ির নং : n0098 বয়স : 75 লিঙ্গ : মহিলা	ফটো উপলব্ধ	495	WB/34/233/363130	নাম : বিজয় মাহাত পিতার নাম: রামকৃষ্ণ মাহাত বাড়ির নং : n0098 বয়স : 54 লিঙ্গ : পুরুষ	ফটো উপলব্ধ
496	WB/34/233/363402	নাম : আরতী মাহাত স্বামীর নাম: বিজয় মাহাত বাড়ির নং : n0098 বয়স : 52 লিঙ্গ : মহিলা	ফটো উপলব্ধ	497	FKP2342426	নাম : মন্টুলাল মাহাত পিতার নাম: বৃন্দাবন মাহাত বাড়ির নং : n0034 বয়স : 39 লিঙ্গ : পুরুষ	ফটো উপলব্ধ	498	FKP2285021	নাম : ললিত কিশোর মাহাত পিতার নাম: বৃন্দাবন মাহাত বাড়ির নং : n0034 বয়স : 43 লিঙ্গ : পুরুষ	ফটো উপলব্ধ
499	WB/34/233/363209	নাম : করুণা মাহাত স্বামীর নাম: বৃন্দাবন মাহাত বাড়ির নং : n0034 বয়স : 63 লিঙ্গ : মহিলা	ফটো উপলব্ধ	500	WB/34/233/363002	নাম : বৃন্দাবন মাহাত পিতার নাম: পবিত্র মাহাত বাড়ির নং : n0034 বয়স : 68 লিঙ্গ : পুরুষ	ফটো উপলব্ধ	501	XWK2537363	নাম : অম্মেশা মাহাত পিতার নাম: ভরত চন্দ্র মাহাত বাড়ির নং : এন0034 বয়স : 23 লিঙ্গ : মহিলা	ফটো উপলব্ধ
502	XWK1252923	নাম : অনিল মাহাত পিতার নাম: কালাচাঁদ মাহাত বাড়ির নং : n0033 বয়স : 36 লিঙ্গ : পুরুষ	ফটো উপলব্ধ	503	XWK1356054	নাম : সুনীল চন্দ্র মাহাত পিতার নাম: কালাচাঁদ মাহাত বাড়ির নং : n0033 বয়স : 40 লিঙ্গ : পুরুষ	ফটো উপলব্ধ	504	WB/34/233/363454	নাম : আরতি মাহাত স্বামীর নাম: কালাচাঁদ মাহাত বাড়ির নং : n0033 বয়স : 56 লিঙ্গ : মহিলা	ফটো উপলব্ধ
505	WB/34/233/363028	নাম : কালাচাঁদ মাহাত পিতার নাম: পুট্টু মাহাত বাড়ির নং : n0033 বয়স : 62 লিঙ্গ : পুরুষ	ফটো উপলব্ধ	506	XWK1678945	নাম : অমিত মাহাত পিতার নাম: খগেন মাহাত বাড়ির নং : n0032 বয়স : 31 লিঙ্গ : পুরুষ	ফটো উপলব্ধ	507	XWK2680981	নাম : কল্পনা মাহাত স্বামীর নাম: খগেন মাহাত বাড়ির নং : n0032 বয়স : 55 লিঙ্গ : মহিলা	ফটো উপলব্ধ
508	WB/34/233/363609	নাম : লছুমন মাহাত পিতার নাম: অনন্ত মাহাত বাড়ির নং : n0030 বয়স : 60 লিঙ্গ : পুরুষ	ফটো উপলব্ধ	509	XWK1435015	নাম : নির্মল মাহাত পিতার নাম: কালিরাম মাহাত বাড়ির নং : n0029 বয়স : 34 লিঙ্গ : পুরুষ	ফটো উপলব্ধ	510	XWK1678929	নাম : শ্রীমতি মাহাত স্বামীর নাম: অজিত মাহাত বাড়ির নং : n0029 বয়স : 30 লিঙ্গ : মহিলা	ফটো উপলব্ধ



বিধানসভা নির্বাচনক্ষেত্রের নং, নাম : 238-বান্দোয়ান
ভাগ নং, নাম : 1-মন্দিরপাড়া, কুলপাড়া, শবরপাড়া, মধ্যপাড়া,রোলাডি

511 নাম : অজিত মাহাত পিতার নাম: কালিরাম মাহাত বাড়ির নং : n0029 বয়স : 35 লিঙ্গ : পুরুষ	XWK1435007 ফটো উপলব্ধ	512 নাম : পেঁড়কী মাহাত স্বামীর নাম: কালিরাম মাহাত বাড়ির নং : n0029 বয়স : 61 লিঙ্গ : মহিলা	WB/34/233/363444 ফটো উপলব্ধ	513 নাম : কালিরাম মাহাত পিতার নাম: ভথু মাহাত বাড়ির নং : n0029 বয়স : 65 লিঙ্গ : পুরুষ	FKP2284669 ফটো উপলব্ধ
514 নাম : পুষ্পলতা মাহাত পিতার নাম: শ্রাবন মাহাত বাড়ির নং : n0028 বয়স : 46 লিঙ্গ : মহিলা	FKP1142009 ফটো উপলব্ধ	515 নাম : চিনিবাস মাহাত পিতার নাম: শ্রাবন মাহাত বাড়ির নং : n0028 বয়স : 47 লিঙ্গ : পুরুষ	FKP1141464 ফটো উপলব্ধ	516 নাম : কল্পনা মাহাত স্বামীর নাম: বাদল মাহাত বাড়ির নং : n0028 বয়স : 52 লিঙ্গ : মহিলা	WB/34/233/363207 ফটো উপলব্ধ
517 নাম : সুশীলা মাহাত স্বামীর নাম: শ্রাবণ মাহাত বাড়ির নং : n0028 বয়স : 77 লিঙ্গ : মহিলা	WB/34/233/363617 ফটো উপলব্ধ	518 নাম : শিবানী মাহাত স্বামীর নাম: নেপাল মাহাত বাড়ির নং : n0027 বয়স : 36 লিঙ্গ : মহিলা	FKP2374007 ফটো উপলব্ধ	519 নাম : নেপাল মাহাত পিতার নাম: বুলু মাহাত বাড়ির নং : n0027 বয়স : 47 লিঙ্গ : পুরুষ	FKP1141332 ফটো উপলব্ধ
520 নাম : সন্ধ্যা মাহাত স্বামীর নাম: ঠাকুরদাস মাহাত বাড়ির নং : n0027 বয়স : 51 লিঙ্গ : মহিলা	WB/34/233/363208 ফটো উপলব্ধ	521 নাম : ঠাকুরদাস মাহাত পিতার নাম: বুলু মাহাত বাড়ির নং : n0027 বয়স : 54 লিঙ্গ : পুরুষ	XWK2681062 ফটো উপলব্ধ	522 নাম : দুলু মাহাত স্বামীর নাম: বুলু মাহাত বাড়ির নং : n0027 বয়স : 77 লিঙ্গ : মহিলা	WB/34/233/363206 ফটো উপলব্ধ
523 নাম : স্মিতিরেখা মাহাত স্বামীর নাম: পার্শ্বসরথী মাহাত বাড়ির নং : n0026 বয়স : 32 লিঙ্গ : মহিলা	XWK1558428 ফটো উপলব্ধ	524 নাম : অর্জুন মাহাত পিতার নাম: শীতল মাহাত বাড়ির নং : n0025 বয়স : 52 লিঙ্গ : পুরুষ	WB/34/233/363150 ফটো উপলব্ধ	525 নাম : ভীম মাহাত পিতার নাম: শীতল মাহাত বাড়ির নং : n0025 বয়স : 56 লিঙ্গ : পুরুষ	WB/34/233/363487 ফটো উপলব্ধ
526 নাম : জননী মাহাত স্বামীর নাম: সাহেবরাম মাহাত বাড়ির নং : 26 বয়স : 39 লিঙ্গ : মহিলা	XWK1434935 ফটো উপলব্ধ	527 নাম : ভাবি মাহাত স্বামীর নাম: ভূষণ মাহাত বাড়ির নং : n0047 বয়স : 79 লিঙ্গ : মহিলা	WB/34/233/363054 ফটো উপলব্ধ	528 নাম : কলবতী মাহাত স্বামীর নাম: বিভীষণ মাহাত বাড়ির নং : n0046 বয়স : 44 লিঙ্গ : মহিলা	FKP2050821 ফটো উপলব্ধ
529 নাম : লজ্জাবতী মাহাত স্বামীর নাম: শশধর মাহাত বাড়ির নং : n0046 বয়স : 43 লিঙ্গ : মহিলা	FKP2050813 ফটো উপলব্ধ	530 নাম : শশধর মাহাত পিতার নাম: জিতু মাহাত বাড়ির নং : n0046 বয়স : 47 লিঙ্গ : পুরুষ	FKP1709476 ফটো উপলব্ধ	531 নাম : মনোজ কুমার মাহাত পিতার নাম: পঞ্চানন মাহাত বাড়ির নং : 47 বয়স : 39 লিঙ্গ : পুরুষ	XWK1253087 ফটো উপলব্ধ
532 নাম : বৈশাখী মাহাত স্বামীর নাম: পঞ্চানন মাহাত বাড়ির নং : n0046 বয়স : 47 লিঙ্গ : মহিলা	FKP2050797 ফটো উপলব্ধ	533 নাম : পঞ্চানন মাহাত পিতার নাম: জিতু মাহাত বাড়ির নং : 47 বয়স : 57 লিঙ্গ : পুরুষ	FKP0570689 ফটো উপলব্ধ	534 নাম : বিভীষণ মাহাত স্বামীর নাম: উত্তরা মাহাত বাড়ির নং : n0046 বয়স : 48 লিঙ্গ : পুরুষ	FKP1141308 ফটো উপলব্ধ
535 নাম : উত্তরা মাহাত স্বামীর নাম: জিতু মাহাত বাড়ির নং : 47 বয়স : 90 লিঙ্গ : মহিলা	FKP2284537 ফটো উপলব্ধ	536 নাম : নমিতা মাহাত স্বামীর নাম: লক্ষন মাহাত বাড়ির নং : n0045 বয়স : 40 লিঙ্গ : মহিলা	XWK1356294 ফটো উপলব্ধ	537 নাম : ধনঞ্জয় মাহাত পিতার নাম: হরিপদ মাহাত বাড়ির নং : n0045 বয়স : 52 লিঙ্গ : পুরুষ	FKP1143221 ফটো উপলব্ধ
538 নাম : বুধন বালা মাহাত স্বামীর নাম: সীতারাম মাহাত বাড়ির নং : n0045 বয়স : 43 লিঙ্গ : মহিলা	FKP2051795 ফটো উপলব্ধ	539 নাম : সীতারাম মাহাত পিতার নাম: হরিপদ মাহাত বাড়ির নং : n0045 বয়স : 56 লিঙ্গ : পুরুষ	FKP1141290 ফটো উপলব্ধ	540 নাম : অম্বিকা মাহাত স্বামীর নাম: পরেশ মাহাত বাড়ির নং : n0044 বয়স : 54 লিঙ্গ : মহিলা	WB/34/233/363589 ফটো উপলব্ধ



541	WB/34/233/363473	ফটো উপলব্ধ	542	XWK1761758	ফটো উপলব্ধ	543	XWK1679109	ফটো উপলব্ধ
নাম : পরেশ মাহাত পিতার নাম: শ্রীদাম মাহাত বাড়ির নং : n0044 বয়স : 61 লিঙ্গ : পুরুষ			নাম : প্রকাশ চন্দ্র মাহাত পিতার নাম: জিহুড় চন্দ্র মাহাত বাড়ির নং : n0042 বয়স : 29 লিঙ্গ : পুরুষ			নাম : অজয় মাহাত পিতার নাম: রামপদ মাহাত বাড়ির নং : n0041 বয়স : 30 লিঙ্গ : পুরুষ		
544	XWK1434950	ফটো উপলব্ধ	545	WB/34/233/363063	ফটো উপলব্ধ	546	WB/34/233/363565	ফটো উপলব্ধ
নাম : বিশুজিত মাহাত অন্যান্য: রামপদ মাহাত বাড়ির নং : n0041 বয়স : 36 লিঙ্গ : পুরুষ			নাম : পান মাহাত স্বামীর নাম: রামপদ মাহাত বাড়ির নং : n0041 বয়স : 57 লিঙ্গ : মহিলা			নাম : রামপদ মাহাত পিতার নাম: শ্রীনাথ মাহাত বাড়ির নং : n0041 বয়স : 64 লিঙ্গ : পুরুষ		
547	XWK0749721	ফটো উপলব্ধ	548	FKP0573030	ফটো উপলব্ধ	549	WB/34/233/363278	ফটো উপলব্ধ
নাম : ক্ষুদিরাম মাহাত পিতার নাম: সাগর চন্দ্র মাহাত বাড়ির নং : n0040 বয়স : 36 লিঙ্গ : পুরুষ			নাম : বাসন্তী মাহাত স্বামীর নাম: সাগর মাহাত বাড়ির নং : 41 বয়স : 64 লিঙ্গ : মহিলা			নাম : পেলারাম মাহাত পিতার নাম: জ্যোতিন্দ্র মাহাত বাড়ির নং : n0039 বয়স : 61 লিঙ্গ : পুরুষ		
550	WB/34/233/363572	ফটো উপলব্ধ	551	XWK1761725	ফটো উপলব্ধ	552	WB/34/233/363155	ফটো উপলব্ধ
নাম : পেলারাম মাহাত পিতার নাম: কান্ত মাহাত বাড়ির নং : n0039 বয়স : 64 লিঙ্গ : পুরুষ			নাম : উষারানী মাহাত স্বামীর নাম: জিতেন্দ্রনাথ মাহাত বাড়ির নং : n0038 বয়স : 32 লিঙ্গ : মহিলা			নাম : জিতেন্দ্রনাথ মাহাত পিতার নাম: ঈশান মাহাত বাড়ির নং : n0038 বয়স : 56 লিঙ্গ : পুরুষ		
553	XWK1252535	ফটো উপলব্ধ	554	FKP2284776	ফটো উপলব্ধ	555	XWK1356351	ফটো উপলব্ধ
নাম : পঙ্কজ কুমার মাহাত পিতার নাম: বন্দাবন মাহাত বাড়ির নং : n0038 বয়স : 35 লিঙ্গ : পুরুষ			নাম : ছুটুলাল মাহাত পিতার নাম: প্রাণকৃষ্ণ মাহাত বাড়ির নং : n0099 বয়স : 68 লিঙ্গ : পুরুষ			নাম : সাধনা মাহাত স্বামীর নাম: হরিপদ মাহাত বাড়ির নং : n0099 বয়স : 33 লিঙ্গ : মহিলা		
556	FKP2051175	ফটো উপলব্ধ	557	FKP2284768	ফটো উপলব্ধ	558	FKP0571372	ফটো উপলব্ধ
নাম : হরিপদ মাহাত পিতার নাম: সহদেব মাহাত বাড়ির নং : n0099 বয়স : 41 লিঙ্গ : পুরুষ			নাম : টুসুমণি মাহাত অন্যান্য: সহদেব মাহাত বাড়ির নং : n0099 বয়স : 62 লিঙ্গ : মহিলা			নাম : সহদেব মাহাত পিতার নাম: প্রাণকৃষ্ণ মাহাত বাড়ির নং : n0099 বয়স : 70 লিঙ্গ : পুরুষ		
559	FKP0571364	ফটো উপলব্ধ	560	FKP2284750	ফটো উপলব্ধ	561	FKP2284743	ফটো উপলব্ধ
নাম : বৃধলাল মাহাত পিতার নাম: নকুল মাহাত বাড়ির নং : n0099 বয়স : 46 লিঙ্গ : পুরুষ			নাম : পঙ্ক মাহাত স্বামীর নাম: নকুল মাহাত বাড়ির নং : n0099 বয়স : 74 লিঙ্গ : মহিলা			নাম : নকুল মাহাত পিতার নাম: প্রাণকৃষ্ণ মাহাত বাড়ির নং : n0099 বয়স : 72 লিঙ্গ : পুরুষ		
562	XWK1679141	ফটো উপলব্ধ	563	XWK0749317	ফটো উপলব্ধ	564	WB/34/233/363309	ফটো উপলব্ধ
নাম : বন্দনা মাহাত স্বামীর নাম: সুনীল চন্দ্র মাহাত বাড়ির নং : n0098 বয়স : 34 লিঙ্গ : মহিলা			নাম : সুনীল চন্দ্র মাহাত পিতার নাম: রামকৃষ্ণ মাহাত বাড়ির নং : n0098 বয়স : 39 লিঙ্গ : পুরুষ			নাম : ঠান্ডু মাহাত স্বামীর নাম: বাবুলাল মাহাত বাড়ির নং : n0105 বয়স : 77 লিঙ্গ : মহিলা		
565	WB/34/233/363024	ফটো উপলব্ধ	566	XWK1006469	ফটো উপলব্ধ	567	XWK1434927	ফটো উপলব্ধ
নাম : বাবুলাল মাহাত পিতার নাম: হরিপদ মাহাত বাড়ির নং : n0105 বয়স : 82 লিঙ্গ : পুরুষ			নাম : সনকা মাহাত স্বামীর নাম: সলাবত মাহাত বাড়ির নং : n0104 বয়স : 35 লিঙ্গ : মহিলা			নাম : বর্ধারানী মাহাত স্বামীর নাম: নরসিং মাহাত বাড়ির নং : n0104 বয়স : 38 লিঙ্গ : মহিলা		
568	WB/34/233/363480	ফটো উপলব্ধ	569	XWK1356377	ফটো উপলব্ধ	570	XWK1006477	ফটো উপলব্ধ
নাম : নরসিং মাহাত পিতার নাম: মকর মাহাত বাড়ির নং : n0104 বয়স : 60 লিঙ্গ : পুরুষ			নাম : প্রথমী মাহাত স্বামীর নাম: সঞ্জয় মাহাত বাড়ির নং : n0104 বয়স : 34 লিঙ্গ : মহিলা			নাম : সঞ্জয় মাহাত পিতার নাম: বৃধ মাহাত বাড়ির নং : n0104 বয়স : 36 লিঙ্গ : পুরুষ		



571 নাম : বাসন্তী মাহাত স্বামীর নাম: বুধু মাহাত বাড়ির নং : n0104 বয়স : 59 লিঙ্গ : মহিলা	WB/34/233/363622	ফটো উপলব্ধ	572 নাম : বুধু মাহাত পিতার নাম: মকুর মাহাত বাড়ির নং : n0104 বয়স : 64 লিঙ্গ : পুরুষ	WB/34/233/363481	ফটো উপলব্ধ	573 নাম : শলাবত মাহাত পিতার নাম: দরবার মাহাত বাড়ির নং : n0104 বয়স : 42 লিঙ্গ : পুরুষ	XWK0748483	ফটো উপলব্ধ
574 নাম : গোবর্ধন মাহাত পিতার নাম: দরবার মাহাত বাড়ির নং : n0104 বয়স : 49 লিঙ্গ : পুরুষ	FKP1141431	ফটো উপলব্ধ	575 নাম : রবনী মাহাত স্বামীর নাম: শঙ্কর চন্দ্র মাহাত বাড়ির নং : 268 বয়স : 34 লিঙ্গ : মহিলা	XWK1678689	ফটো উপলব্ধ	576 নাম : শঙ্কর চন্দ্র মাহাত মায়ের নাম: পারুল মাহাত বাড়ির নং : 268 বয়স : 39 লিঙ্গ : পুরুষ	FKP2342392	ফটো উপলব্ধ
577 নাম : পারুল মাহাত স্বামীর নাম: দরবার মাহাত বাড়ির নং : n0104 বয়স : 69 লিঙ্গ : মহিলা	FKP0571935	ফটো উপলব্ধ	578 নাম : মিন্তন মাহাত পিতার নাম: সহদেব মাহাত বাড়ির নং : n0103 বয়স : 41 লিঙ্গ : পুরুষ	FKP2051233	ফটো উপলব্ধ	579 নাম : সরস্বতী মাহাত স্বামীর নাম: নিমাই মাহাত বাড়ির নং : n0103 বয়স : 32 লিঙ্গ : মহিলা	XWK1678879	ফটো উপলব্ধ
580 নাম : নিমাই মাহাত পিতার নাম: ছট্টলাল মাহাত বাড়ির নং : n0103 বয়স : 37 লিঙ্গ : পুরুষ	XWK1558758	ফটো উপলব্ধ	581 নাম : নুনিবালা মাহাত স্বামীর নাম: ছট্টলাল মাহাত বাড়ির নং : n0103 বয়স : 57 লিঙ্গ : মহিলা	WB/34/233/363405	ফটো উপলব্ধ	582 নাম : ছট্টলাল মাহাত পিতার নাম: পদালোচন মাহাত বাড়ির নং : n0103 বয়স : 62 লিঙ্গ : পুরুষ	WB/34/233/363494	ফটো উপলব্ধ
583 নাম : শশাঙ্ক মাহাত পিতার নাম: বাদল মাহাত বাড়ির নং : n0103 বয়স : 31 লিঙ্গ : পুরুষ	XWK1678606	ফটো উপলব্ধ	584 নাম : সুলেখা মাহাত স্বামীর নাম: রমানাথ মাহাত বাড়ির নং : n0103 বয়স : 45 লিঙ্গ : মহিলা	XWK1678614	ফটো উপলব্ধ	585 নাম : রমানাথ মাহাত পিতার নাম: বাদল মাহাত বাড়ির নং : n0103 বয়স : 39 লিঙ্গ : পুরুষ	FKP2373983	ফটো উপলব্ধ
586 নাম : ঠাকুরদাস মাহাত পিতার নাম: শৈলেন্দ্র মাহাত বাড়ির নং : n0112 বয়স : 67 লিঙ্গ : পুরুষ	WB/34/233/363356	ফটো উপলব্ধ	587 নাম : গীতা মাহাত স্বামীর নাম: ঠাকুরদাস মাহাত বাড়ির নং : n0112 বয়স : 61 লিঙ্গ : মহিলা	WB/34/233/363424	ফটো উপলব্ধ	588 নাম : উত্তম কুমার মাহাত পিতার নাম: ঠাকুরদাস মাহাত বাড়ির নং : n0112 বয়স : 32 লিঙ্গ : পুরুষ	XWK1434968	ফটো উপলব্ধ
589 নাম : শক্তনাথ মাহাত পিতার নাম: শৈলেন্দ্র মাহাত বাড়ির নং : n0112 বয়স : 64 লিঙ্গ : পুরুষ	WB/34/233/363069	ফটো উপলব্ধ	590 নাম : গুলপাী মাহাত স্বামীর নাম: শক্তনাথ মাহাত বাড়ির নং : n0112 বয়স : 47 লিঙ্গ : মহিলা	XWK1006444	ফটো উপলব্ধ	591 নাম : সুনীল মাহাত পিতার নাম: শৈলেন্দ্র মাহাত বাড়ির নং : n0112 বয়স : 60 লিঙ্গ : পুরুষ	WB/34/233/363321	ফটো উপলব্ধ
592 নাম : কাজলী মাহাত স্বামীর নাম: সুনীল মাহাত বাড়ির নং : n0112 বয়স : 38 লিঙ্গ : মহিলা	FKP2373991	ফটো উপলব্ধ	593 নাম : ছট্টলাল মাহাত পিতার নাম: পাহাড় মাহাত বাড়ির নং : n0113 বয়স : 82 লিঙ্গ : পুরুষ	WB/34/233/363153	ফটো উপলব্ধ	594 নাম : ছট্টনী মাহাত স্বামীর নাম: ছট্টলাল মাহাত বাড়ির নং : n0113 বয়স : 74 লিঙ্গ : মহিলা	WB/34/233/363134	ফটো উপলব্ধ
595 নাম : ভক্তরঞ্জন মাহাত পিতার নাম: ছট্টলাল মাহাত বাড়ির নং : n0113 বয়স : 52 লিঙ্গ : পুরুষ	WB/34/233/363362	ফটো উপলব্ধ	596 নাম : অলকা মাহাত স্বামীর নাম: ভক্তরঞ্জন মাহাত বাড়ির নং : n0113 বয়স : 42 লিঙ্গ : মহিলা	XWK1253053	ফটো উপলব্ধ	597 নাম : মহেন্দ্র মাহাত পিতার নাম: দুলাল মাহাত বাড়ির নং : n0102 বয়স : 49 লিঙ্গ : পুরুষ	FKP2342368	ফটো উপলব্ধ
598 নাম : ছট্টবুড়ি মাহাত পিতার নাম: সুরেন্দ্র মাহাত বাড়ির নং : n0102 বয়স : 42 লিঙ্গ : মহিলা	FKP2050979	ফটো উপলব্ধ	599 নাম : গঙ্গাধর মাহাত পিতার নাম: শশধর মাহাত বাড়ির নং : n0111 বয়স : 58 লিঙ্গ : পুরুষ	FKP2284404	ফটো উপলব্ধ	600 নাম : উষারানী মাহাত স্বামীর নাম: গঙ্গাধর মাহাত বাড়ির নং : n0111 বয়স : 49 লিঙ্গ : মহিলা	FKP2050631	ফটো উপলব্ধ



বিধানসভা নির্বাচনক্ষেত্রের নং, নাম : 238-বান্দোয়ান
ভাগ নং, নাম : 1-মন্দিরপাড়া, কুলপাড়া, শবরপাড়া, মধ্যপাড়া, রোলাডি

601 নাম : জলশ্রী মাহাত স্বামীর নাম: সুধীর মাহাত বাড়ির নং : n0111 বয়স : 57 লিঙ্গ : মহিলা	FKP2050615 ফটো উপলব্ধ	602 নাম : সুধীর মাহাত পিতার নাম: শশধর মাহাত বাড়ির নং : n0111 বয়স : 62 লিঙ্গ : পুরুষ	FKP2050607 ফটো উপলব্ধ	603 নাম : রাজীব মাহাত পিতার নাম: অনিল মাহাত বাড়ির নং : n0111 বয়স : 35 লিঙ্গ : পুরুষ	XWK1558386 ফটো উপলব্ধ
604 নাম : গুরুপদ মাহাত পিতার নাম: অনিল মাহাত বাড়ির নং : n0111 বয়স : 35 লিঙ্গ : পুরুষ	XWK1558477 ফটো উপলব্ধ	605 নাম : ধারী মাহাত স্বামীর নাম: অনিল মাহাত বাড়ির নং : n0111 বয়স : 71 লিঙ্গ : মহিলা	FKP2284396 ফটো উপলব্ধ	606 নাম : অনিল মাহাত পিতার নাম: শশধর মাহাত বাড়ির নং : n0111 বয়স : 64 লিঙ্গ : পুরুষ	FKP2284388 ফটো উপলব্ধ
607 নাম : বৃহস্পতি মাহাত স্বামীর নাম: অভিশা মাহাত বাড়ির নং : n0110 বয়স : 39 লিঙ্গ : মহিলা	XWK1253004 ফটো উপলব্ধ	608 নাম : সরলা মাহাত স্বামীর নাম: প্রভাষ মাহাত বাড়ির নং : n0110 বয়স : 42 লিঙ্গ : মহিলা	FKP2050540 ফটো উপলব্ধ	609 নাম : অভিশা মাহাত পিতার নাম: অতুলচন্দ্র মাহাত বাড়ির নং : n0110 বয়স : 47 লিঙ্গ : পুরুষ	FKP2284347 ফটো উপলব্ধ
610 নাম : সাবিত্রী মাহাত স্বামীর নাম: সুভাষ মাহাত বাড়ির নং : n0110 বয়স : 41 লিঙ্গ : মহিলা	FKP2342350 ফটো উপলব্ধ	611 নাম : সুভাষ মাহাত পিতার নাম: অতুল মাহাত বাড়ির নং : n0110 বয়স : 55 লিঙ্গ : পুরুষ	WB/34/233/363019 ফটো উপলব্ধ	612 নাম : প্রভাষ মাহাত পিতার নাম: অতুল মাহাত বাড়ির নং : n0110 বয়স : 60 লিঙ্গ : পুরুষ	WB/34/233/363101 ফটো উপলব্ধ
613 নাম : মন্টুলাল মাহাত পিতার নাম: অতুল মাহাত বাড়ির নং : n0110 বয়স : 63 লিঙ্গ : পুরুষ	XWK2674299 ফটো উপলব্ধ	614 নাম : শ্রীমতি মাহাত স্বামীর নাম: অতুল মাহাত বাড়ির নং : n0110 বয়স : 78 লিঙ্গ : মহিলা	FKP2284354 ফটো উপলব্ধ	615 নাম : সবিতা মাহাত স্বামীর নাম: চিত্ত মাহাত বাড়ির নং : n0109 বয়স : 54 লিঙ্গ : মহিলা	WB/34/233/363291 ফটো উপলব্ধ
616 নাম : মমতা মাহাত স্বামীর নাম: ঘনশ্যাম মাহাত বাড়ির নং : n0109 বয়স : 38 লিঙ্গ : মহিলা	XWK1679133 ফটো উপলব্ধ	617 নাম : ঘনশ্যাম মাহাত পিতার নাম: ঠাকুরদাস মাহাত বাড়ির নং : n0109 বয়স : 40 লিঙ্গ : পুরুষ	FKP2342376 ফটো উপলব্ধ	618 নাম : গুলাপী মাহাত স্বামীর নাম: ঠাকুরদাস মাহাত বাড়ির নং : n0109 বয়স : 64 লিঙ্গ : মহিলা	XWK2520393 ফটো উপলব্ধ
619 নাম : অবলা মাহাত স্বামীর নাম: গোপাল মাহাত বাড়ির নং : n0108 বয়স : 53 লিঙ্গ : মহিলা	WB/34/233/363294 ফটো উপলব্ধ	620 নাম : সাবিত্রী মাহাত স্বামীর নাম: বৃথলাল মাহাত বাড়ির নং : n0107 বয়স : 51 লিঙ্গ : মহিলা	FKP2050664 ফটো উপলব্ধ	621 নাম : বৃথলাল মাহাত পিতার নাম: রতন মাহাত বাড়ির নং : n0107 বয়স : 59 লিঙ্গ : পুরুষ	WB/34/233/363113 ফটো উপলব্ধ
622 নাম : সোনামুনি মাহাত পিতার নাম: ধুলিপদ মাহাত বাড়ির নং : n0106 বয়স : 38 লিঙ্গ : মহিলা	XWK1678622 ফটো উপলব্ধ	623 নাম : পুষ্প মাহাত স্বামীর নাম: জয়দেব মাহাত বাড়ির নং : n0106 বয়স : 50 লিঙ্গ : মহিলা	WB/34/233/363343 ফটো উপলব্ধ	624 নাম : জয়দেব মাহাত পিতার নাম: ধুলিপদ মাহাত বাড়ির নং : n0106 বয়স : 52 লিঙ্গ : পুরুষ	WB/34/233/363336 ফটো উপলব্ধ
625 নাম : গীতারানী মাহাত স্বামীর নাম: সীতারাম মাহাত বাড়ির নং : n0105 বয়স : 42 লিঙ্গ : মহিলা	XWK0749200 ফটো উপলব্ধ	626 নাম : সীতারাম মাহাত পিতার নাম: বাবুলাল মাহাত বাড়ির নং : n0105 বয়স : 55 লিঙ্গ : পুরুষ	WB/34/233/363222 ফটো উপলব্ধ	627 নাম : শোভা মাহাত স্বামীর নাম: ভগীরথ মাহাত বাড়ির নং : n0105 বয়স : 50 লিঙ্গ : মহিলা	XWK0749184 ফটো উপলব্ধ
628 নাম : ভগীরথ মাহাত পিতার নাম: বাবুলাল মাহাত বাড়ির নং : n0105 বয়স : 59 লিঙ্গ : পুরুষ	FKP1141456 ফটো উপলব্ধ	629 নাম : বিনতা মাহাত স্বামীর নাম: বাদল মাহাত বাড়ির নং : n0103 বয়স : 54 লিঙ্গ : মহিলা	FKP1143189 ফটো উপলব্ধ	630 নাম : বাদল মাহাত পিতার নাম: পদাশোচন মাহাত বাড়ির নং : n0103 বয়স : 70 লিঙ্গ : পুরুষ	FKP1140938 ফটো উপলব্ধ



বিধানসভা নির্বাচনক্ষেত্রের নং, নাম : 238-বান্দোয়ান
ভাগ নং, নাম : 1-মন্দিরপাড়া, কুলপাড়া, শবরপাড়া, মধ্যপাড়া, রোলাডি

631 নাম : অপূর্ব মাহাত পিতার নাম: কান্দরু মাহাত বাড়ির নং : n0102 বয়স : 32 লিঙ্গ : পুরুষ	XWK1679018 ফটো উপলব্ধ	632 নাম : দুলাল মাহাত পিতার নাম: সুরেন্দ্র মাহাত বাড়ির নং : n0102 বয়স : 54 লিঙ্গ : পুরুষ	WB/34/233/363221 ফটো উপলব্ধ	633 নাম : কানাই মাহাত পিতার নাম: সুরেন্দ্র মাহাত বাড়ির নং : n0102 বয়স : 56 লিঙ্গ : পুরুষ	FKP2284644 ফটো উপলব্ধ
634 নাম : মঞ্জোদরী মাহাত স্বামীর নাম: কান্দরু মাহাত বাড়ির নং : n0102 বয়স : 58 লিঙ্গ : মহিলা	FKP1142967 ফটো উপলব্ধ	635 নাম : কান্দরা মাহাত পিতার নাম: সুরেন্দ্র মাহাত বাড়ির নং : n0102 বয়স : 64 লিঙ্গ : পুরুষ	WB/34/233/363196 ফটো উপলব্ধ	636 নাম : সাধুমণি মাহাত স্বামীর নাম: সুরেন্দ্র মাহাত বাড়ির নং : n0102 বয়স : 87 লিঙ্গ : মহিলা	WB/34/233/363339 ফটো উপলব্ধ
637 নাম : মিতু মাহাত স্বামীর নাম: হরেন মাহাত বাড়ির নং : n0101 বয়স : 38 লিঙ্গ : মহিলা	XWK1006428 ফটো উপলব্ধ	638 নাম : সাহেবরাম মাহাত পিতার নাম: শীতল মাহাত বাড়ির নং : 26 বয়স : 59 লিঙ্গ : পুরুষ	FKP2285138 ফটো উপলব্ধ	639 নাম : মেনকা মাহাত স্বামীর নাম: জালিরাম মাহাত বাড়ির নং : n0024 বয়স : 38 লিঙ্গ : মহিলা	XWK1558634 ফটো উপলব্ধ
640 নাম : জালিরাম মাহাত পিতার নাম: অনন্ত মাহাত বাড়ির নং : n0024 বয়স : 34 লিঙ্গ : পুরুষ	XWK1356039 ফটো উপলব্ধ	641 নাম : আলোচনা মাহাত স্বামীর নাম: কালিপদ মাহাত বাড়ির নং : n0024 বয়স : 34 লিঙ্গ : মহিলা	XWK1252485 ফটো উপলব্ধ	642 নাম : কালিপদ মাহাত পিতার নাম: অনন্ত মাহাত বাড়ির নং : n0024 বয়স : 47 লিঙ্গ : পুরুষ	FKP1142066 ফটো উপলব্ধ
643 নাম : চিন্তামণী মাহাত স্বামীর নাম: অনন্ত মাহাত বাড়ির নং : n0024 বয়স : 72 লিঙ্গ : মহিলা	WB/34/233/363519 ফটো উপলব্ধ	644 নাম : অনন্ত মাহাত পিতার নাম: গোলাপ মাহাত বাড়ির নং : n0024 বয়স : 73 লিঙ্গ : পুরুষ	WB/34/233/363175 ফটো উপলব্ধ	645 নাম : গঙ্গা মাহাত স্বামীর নাম: জগদীশ মাহাত বাড়ির নং : n0023 বয়স : 31 লিঙ্গ : মহিলা	XWK1679125 ফটো উপলব্ধ
646 নাম : প্রমিলা মাহাত স্বামীর নাম: কিষন মাহাত বাড়ির নং : n0023 বয়স : 85 লিঙ্গ : মহিলা	WB/34/233/363290 ফটো উপলব্ধ	647 নাম : প্রকাশ মাহাত পিতার নাম: রতন মাহাত বাড়ির নং : n0022 বয়স : 30 লিঙ্গ : পুরুষ	XWK1679059 ফটো উপলব্ধ	648 নাম : বুড়ী মাহাত স্বামীর নাম: রতন মাহাত বাড়ির নং : n0022 বয়স : 69 লিঙ্গ : মহিলা	WB/34/233/363047 ফটো উপলব্ধ
649 নাম : হিমালী মাহাত স্বামীর নাম: ছট্টলাল মাহাত বাড়ির নং : n0021 বয়স : 52 লিঙ্গ : মহিলা	FKP2284826 ফটো উপলব্ধ	650 নাম : ছট্টলাল মাহাত পিতার নাম: মুসুর মাহাত বাড়ির নং : n0021 বয়স : 62 লিঙ্গ : পুরুষ	WB/34/233/363006 ফটো উপলব্ধ	651 নাম : রাজকুমার মাহাত পিতার নাম: লালমোহন মাহাত বাড়ির নং : n0021 বয়স : 33 লিঙ্গ : পুরুষ	XWK1356302 ফটো উপলব্ধ
652 নাম : লালমোহন মাহাত পিতার নাম: মুসুর মাহাত বাড়ির নং : n0021 বয়স : 66 লিঙ্গ : পুরুষ	FKP2284818 ফটো উপলব্ধ	653 নাম : অশোক কুমার মাহাত পিতার নাম: বৈদ্যনাথ মাহাত বাড়ির নং : n0020 বয়স : 35 লিঙ্গ : পুরুষ	XWK1558592 ফটো উপলব্ধ	654 নাম : করুণা মাহাত স্বামীর নাম: বৈদ্যনাথ মাহাত বাড়ির নং : n0020 বয়স : 72 লিঙ্গ : মহিলা	WB/34/233/363292 ফটো উপলব্ধ
655 নাম : সস্তা মাহাত স্বামীর নাম: বৃচন মাহাত বাড়ির নং : n0019 বয়স : 62 লিঙ্গ : মহিলা	WB/34/233/363293 ফটো উপলব্ধ	656 নাম : বৃচন মাহাত পিতার নাম: কার্তিক মাহাত বাড়ির নং : n0019 বয়স : 67 লিঙ্গ : পুরুষ	FKP2050995 ফটো উপলব্ধ	657 নাম : শ্রীমতী মাহাত স্বামীর নাম: কমুধর মাহাত বাড়ির নং : n0018 বয়স : 36 লিঙ্গ : মহিলা	FKP2373959 ফটো উপলব্ধ
658 নাম : বালু মাহাত স্বামীর নাম: রংলাল মাহাত বাড়ির নং : n0018 বয়স : 64 লিঙ্গ : মহিলা	WB/34/233/363618 ফটো উপলব্ধ	659 নাম : কাজল মাহাত স্বামীর নাম: ঝন্টলাল মাহাত বাড়ির নং : n0017 বয়স : 36 লিঙ্গ : মহিলা	XWK1252709 ফটো উপলব্ধ	660 নাম : ঝন্টলাল মাহাত পিতার নাম: পশুপতি মাহাত বাড়ির নং : n0017 বয়স : 41 লিঙ্গ : পুরুষ	FKP2051522 ফটো উপলব্ধ



661 নাম : বুদ্ধী মাহাত স্বামীর নাম: পশুপতি মাহাত বাড়ির নং : n0017 বয়স : 72 লিঙ্গ : মহিলা ফটো উপলব্ধ	WB/34/233/363456	662 নাম : পশুপতি মাহাত পিতার নাম: সনাতন মাহাত বাড়ির নং : n0017 বয়স : 83 লিঙ্গ : পুরুষ ফটো উপলব্ধ	WB/34/233/363211	663 নাম : মনিমালা মাহাত স্বামীর নাম: সুধাকর মাহাত বাড়ির নং : n0015 বয়স : 47 লিঙ্গ : মহিলা ফটো উপলব্ধ	FKP1139807
664 নাম : সুধাকর মাহাত পিতার নাম: গুরুচরণ মাহাত বাড়ির নং : n0015 বয়স : 52 লিঙ্গ : পুরুষ ফটো উপলব্ধ	WB/34/233/363029	665 নাম : রেনুকা মাহাত স্বামীর নাম: লবঘন মাহাত বাড়ির নং : n0015 বয়স : 35 লিঙ্গ : মহিলা ফটো উপলব্ধ	XWK1356310	666 নাম : লবঘন মাহাত পিতার নাম: অনিল মাহাত বাড়ির নং : n0015 বয়স : 36 লিঙ্গ : পুরুষ ফটো উপলব্ধ	XWK1252691
667 নাম : সরস্বতী মাহাত স্বামীর নাম: অনিল মাহাত বাড়ির নং : n0015 বয়স : 59 লিঙ্গ : মহিলা ফটো উপলব্ধ	WB/34/233/363458	668 নাম : অনিল মাহাত পিতার নাম: গুরুচরণ মাহাত বাড়ির নং : n0015 বয়স : 62 লিঙ্গ : পুরুষ ফটো উপলব্ধ	WB/34/233/363376	669 নাম : ভীমালা মাহাত স্বামীর নাম: গুরুচরণ মাহাত বাড়ির নং : n0015 বয়স : 83 লিঙ্গ : মহিলা ফটো উপলব্ধ	WB/34/233/363120
670 নাম : ফনীভূষণ মাহাত পিতার নাম: পশুপতি মাহাত বাড়ির নং : n0014 বয়স : 38 লিঙ্গ : পুরুষ ফটো উপলব্ধ	XWK0747790	671 নাম : খেদনবালা মাহাত স্বামীর নাম: পশুপতি মাহাত বাড়ির নং : n0014 বয়স : 57 লিঙ্গ : মহিলা ফটো উপলব্ধ	WB/34/233/363432	672 নাম : রবি মাহাত পিতার নাম: ঠাকুরদাস মাহাত বাড়ির নং : n0012 বয়স : 55 লিঙ্গ : পুরুষ ফটো উপলব্ধ	WB/34/233/363124
673 নাম : ঠাকুরদাস মাহাত পিতার নাম: ডমন মাহাত বাড়ির নং : n0012 বয়স : 94 লিঙ্গ : পুরুষ ফটো উপলব্ধ	WB/34/233/363027	674 নাম : বন্দনা মাহাত পিতার নাম: বিশ্বস্তর মাহাত বাড়ির নং : এন0126 বয়স : 24 লিঙ্গ : মহিলা ফটো উপলব্ধ	XWK2454197	675 নাম : অপর্ণা মাহাত স্বামীর নাম: জনার্দন মাহাত বাড়ির নং : এন0039 বয়স : 25 লিঙ্গ : মহিলা ফটো উপলব্ধ	XWK2454098
676 নাম : সনাতন মাহাত পিতার নাম: চৈতন মাহাত বাড়ির নং : এন0095 বয়স : 21 লিঙ্গ : পুরুষ ফটো উপলব্ধ	XWK2454338	677 নাম : শেফালী মাহাত স্বামীর নাম: দশরথ মাহাত বাড়ির নং : এন0151 বয়স : 21 লিঙ্গ : মহিলা ফটো উপলব্ধ	XWK2454353	678 নাম : অম্বিকা মাহাত পিতার নাম: সীতারাম মাহাত বাড়ির নং : এন 0105 বয়স : 21 লিঙ্গ : মহিলা ফটো উপলব্ধ	XWK2495380
679 নাম : শিবানী মাহাত স্বামীর নাম: পরমেশ্বর মাহাত বাড়ির নং : 62 বয়স : 22 লিঙ্গ : মহিলা ফটো উপলব্ধ	XWK2368595	680 নাম : অনিতা মাহাত পিতার নাম: অনন্ত মাহাত বাড়ির নং : এন0103 বয়স : 25 লিঙ্গ : মহিলা ফটো উপলব্ধ	XWK2078061	681 নাম : পিুষ মাহাত পিতার নাম: বিজয় মাহাত বাড়ির নং : নং 98 বয়স : 23 লিঙ্গ : পুরুষ ফটো উপলব্ধ	XWK2250512
682 নাম : দীনেশ মাহাত পিতার নাম: সুকুমার মাহাত বাড়ির নং : নং80 বয়স : 23 লিঙ্গ : পুরুষ ফটো উপলব্ধ	XWK2250611	683 নাম : রাধিকা মাহাত স্বামীর নাম: ভরত চন্দ্র মাহাত বাড়ির নং : n0058 বয়স : 48 লিঙ্গ : মহিলা ফটো উপলব্ধ	FKP1142017	684 নাম : লক্ষ্মী সাগর মহাতা পিতার নাম: অজিত মাহাত বাড়ির নং : নং 056 বয়স : 22 লিঙ্গ : পুরুষ ফটো উপলব্ধ	XWK2347060
685 নাম : গুলাপি মাহাত স্বামীর নাম: রাজিব মাহাত বাড়ির নং : নং 111 বয়স : 24 লিঙ্গ : মহিলা ফটো উপলব্ধ	XWK2346963	686 নাম : আনন্দ মাহাত পিতার নাম: সুবীর মাহাত বাড়ির নং : নং 111 বয়স : 22 লিঙ্গ : পুরুষ ফটো উপলব্ধ	XWK2346757	687 নাম : মনোহর মাহাত পিতার নাম: কালীপদ মাহাত বাড়ির নং : নং 117 বয়স : 25 লিঙ্গ : পুরুষ ফটো উপলব্ধ	XWK2346856
688 নাম : সচিন মাহাত পিতার নাম: সীতারাম মাহাত বাড়ির নং : নং 105 বয়স : 23 লিঙ্গ : পুরুষ ফটো উপলব্ধ	XWK2357663	689 নাম : মমতা মাহাত পিতার নাম: ভগীরথ মাহাত বাড়ির নং : নং 105 বয়স : 23 লিঙ্গ : মহিলা ফটো উপলব্ধ	XWK2357697	690 নাম : অঞ্জনা মহতো পিতার নাম: জয়দেব মহতো বাড়ির নং : নং 106 বয়স : 22 লিঙ্গ : মহিলা ফটো উপলব্ধ	XWK2357721



বিধানসভা নির্বাচনক্ষেত্রের নং, নাম : 238-বাদ্দোয়ান
ভাগ নং, নাম : 1-মন্দিরপাড়া, কুলপাড়া, শবরপাড়া, মধ্যপাড়া, রোলাডি

691 নাম : সুমিত্রা মাহাত স্বামীর নাম: রাজকিশোর মাহাত বাড়ির নং : নং 090 বয়স : 23 লিঙ্গ : মহিলা	XWK2367308 ফটো উপলব্ধ	692 নাম : কৌশিক মাহাত পিতার নাম: ঠাকুরদাস মাহাত বাড়ির নং : নং 27 বয়স : 22 লিঙ্গ : পুরুষ	XWK2368579 ফটো উপলব্ধ	693 নাম : শ্যামলী মহতো স্বামীর নাম: উত্তম কুমার মাহাত বাড়ির নং : নং 112 বয়স : 25 লিঙ্গ : মহিলা	XWK2357804 ফটো উপলব্ধ
694 নাম : সুনীল মাহাত পিতার নাম: লক্ষণ মাহাত বাড়ির নং : নং 147 বয়স : 22 লিঙ্গ : পুরুষ	XWK2358166 ফটো উপলব্ধ	695 নাম : মালতি মাহাত পিতার নাম: বিভিসন মাহাত বাড়ির নং : নং 46 বয়স : 22 লিঙ্গ : মহিলা	XWK2358174 ফটো উপলব্ধ	696 নাম : মহানন্দ মাহাত পিতার নাম: পরেশ মাহাত বাড়ির নং : নং 44 বয়স : 23 লিঙ্গ : পুরুষ	XWK2347151 ফটো উপলব্ধ
697 নাম : সুমিত্রা মহতো স্বামীর নাম: ফাগীভূসন মাহাত বাড়ির নং : নং 14 বয়স : 25 লিঙ্গ : মহিলা	XWK2347177 ফটো উপলব্ধ	698 নাম : পূর্ণিমা মাহাত পিতার নাম: রাখল চন্দ্র মাহাত বাড়ির নং : নং 081 বয়স : 22 লিঙ্গ : মহিলা	XWK2346807 ফটো উপলব্ধ	699 নাম : সুনীতা মাহাত পিতার নাম: মহাদেব মাহাত বাড়ির নং : নং 081 বয়স : 23 লিঙ্গ : মহিলা	XWK2346815 ফটো উপলব্ধ
700 নাম : রেখা মাহাত স্বামীর নাম: বাসুদেব মাহাত বাড়ির নং : নং 099 বয়স : 24 লিঙ্গ : মহিলা	XWK2346948 ফটো উপলব্ধ	701 নাম : সুচিত্রা মাহাত স্বামীর নাম: পঞ্চানন মাহাত বাড়ির নং : নং 056 বয়স : 22 লিঙ্গ : মহিলা	XWK2346955 ফটো উপলব্ধ	702 নাম : অসিত মাহাত পিতার নাম: বাদল মাহাত বাড়ির নং : নং 0072 বয়স : 28 লিঙ্গ : পুরুষ	XWK1965813 ফটো উপলব্ধ
703 নাম : অশোক মাহাত পিতার নাম: রামচন্দ্র মাহাত বাড়ির নং : নং 0035 বয়স : 27 লিঙ্গ : পুরুষ	XWK1965821 ফটো উপলব্ধ	704 নাম : কাজল মাহাত স্বামীর নাম: গুরুপদ মাহাত বাড়ির নং : নং 111 বয়স : 22 লিঙ্গ : মহিলা	XWK2346989 ফটো উপলব্ধ	705 নাম : মানিকরাম মাহাত পিতার নাম: জ্যোতিন্দ্র মাহাত বাড়ির নং : নং 0205 বয়স : 69 লিঙ্গ : পুরুষ	XWK2422079 ফটো উপলব্ধ
706 নাম : সোনামনি মাহাত স্বামীর নাম: জগদীশ মাহাত বাড়ির নং : নং 166 বয়স : 26 লিঙ্গ : মহিলা	XWK2346922 ফটো উপলব্ধ	707 নাম : অষ্টমী মাহাত পিতার নাম: সাগর মাহাত বাড়ির নং : 21 বয়স : 47 লিঙ্গ : মহিলা	DLP0728964 ফটো উপলব্ধ	708 নাম : হেমলতা মাহাত স্বামীর নাম: মনুলাল মাহাত বাড়ির নং : নং 0110 বয়স : 57 লিঙ্গ : মহিলা	XWK2422400 ফটো উপলব্ধ
709 নাম : সুস্মিতা মাহাত পিতার নাম: কুসুমপদ মাহাত বাড়ির নং : এন0112 বয়স : 23 লিঙ্গ : মহিলা	WIT2384329 ফটো উপলব্ধ	710 নাম : তাপসি মাহাত পিতার নাম: শশু মাহাত বাড়ির নং : এন0112 বয়স : 20 লিঙ্গ : মহিলা	XWK2538437 ফটো উপলব্ধ	711 নাম : ঋতুপর্ণা মাহাত পিতার নাম: দীনবন্ধু মাহাত বাড়ির নং : এন0160 বয়স : 25 লিঙ্গ : মহিলা	XWK2026177 ফটো উপলব্ধ
712 নাম : রথুনাথ মাহাত পিতার নাম: রেবতীরমন মাহাত বাড়ির নং : নং 0049 বয়স : 42 লিঙ্গ : পুরুষ	FKP2050656 ফটো উপলব্ধ	713 নাম : সম্পা মাহাত পিতার নাম: বাদল মাহাত বাড়ির নং : এন0153 বয়স : 25 লিঙ্গ : মহিলা	XWK2037984 ফটো উপলব্ধ	714 নাম : স্বদেশ মাহাত পিতার নাম: ঘল্ট মাহাত বাড়ির নং : নং 0068 বয়স : 26 লিঙ্গ : পুরুষ	XWK1965854 ফটো উপলব্ধ
715 নাম : মলয় মাহাত পিতার নাম: হরেন মাহাত বাড়ির নং : এন0101 বয়স : 21 লিঙ্গ : পুরুষ	XWK2453959 ফটো উপলব্ধ	716 নাম : সঞ্জয় মাহাত পিতার নাম: যুদ্ধাষ্টির মাহাত বাড়ির নং : 162 বয়স : 23 লিঙ্গ : পুরুষ	XWK2368397 ফটো উপলব্ধ	717 নাম : উত্তমী মাহাত স্বামীর নাম: অমিত মাহাত বাড়ির নং : 32 বয়স : 23 লিঙ্গ : মহিলা	XWK2368504 ফটো উপলব্ধ
718 নাম : ঠাকুরদাস মাহাত পিতার নাম: পদালোচন মাহাত বাড়ির নং : নং 0109 বয়স : 70 লিঙ্গ : পুরুষ	XWK2416725 ফটো উপলব্ধ	719 নাম : সনকা মাহাত স্বামীর নাম: কালিপদ মাহাত বাড়ির নং : নং 0085 বয়স : 61 লিঙ্গ : মহিলা	XWK2422103 ফটো উপলব্ধ	720 নাম : দুলাল মাহাত পিতার নাম: বৃধন মাহাত বাড়ির নং : নং 0019 বয়স : 30 লিঙ্গ : পুরুষ	XWK1678986 ফটো উপলব্ধ

বিধানসভা নির্বাচনক্ষেত্রের নং, নাম : 238-বান্দোয়ান
ভাগ নং, নাম : 1-মন্দিরপাড়া, কুলপাড়া, শবরপাড়া, মধ্যপাড়া, রোলাডি

721	XWK2422392	নাম : দুলাল মাহাত পিতার নাম: সুরেন্দ্র মাহাত বাড়ির নং : n0054 বয়স : 66 লিঙ্গ : পুরুষ	ফটো উপলব্ধ	722	XWK2422053	নাম : কালিপদ মাহাত পিতার নাম: ভন্দু মাহাত বাড়ির নং : n0085 বয়স : 67 লিঙ্গ : পুরুষ	ফটো উপলব্ধ	723	XWK1434984	নাম : রেখু মাহাত স্বামীর নাম: বিশ্বজিৎ মাহাত বাড়ির নং : n0041 বয়স : 34 লিঙ্গ : মহিলা	ফটো উপলব্ধ
724	XWK2425155	নাম : জিহুড় মাহাত পিতার নাম: শ্রীদাম মাহাত বাড়ির নং : n0042 বয়স : 65 লিঙ্গ : পুরুষ	ফটো উপলব্ধ	725	FKP1141019	নাম : রোহিনী মাহাত পিতার নাম: সুদর্শন মাহাত বাড়ির নং : n0078 বয়স : 62 লিঙ্গ : পুরুষ	ফটো উপলব্ধ	726	XWK1761741	নাম : সাবিত্রী মাহাত স্বামীর নাম: খগেন্দ্র নাথ মাহাত বাড়ির নং : n0057 বয়স : 28 লিঙ্গ : মহিলা	ফটো উপলব্ধ
727	XWK2346906	নাম : সন্তোষী কড়া মুদী স্বামীর নাম: মিহির কড়া মুদী বাড়ির নং : নং 129 বয়স : 24 লিঙ্গ : মহিলা	ফটো উপলব্ধ	728	XWK1761667	নাম : অষ্টমী মাহাত স্বামীর নাম: বিশ্বনাথ মাহাত বাড়ির নং : n0075 বয়স : 33 লিঙ্গ : মহিলা	ফটো উপলব্ধ	729	XWK2533651	নাম : প্রতিমা মাহাত স্বামীর নাম: ছত্রধর মাহাত বাড়ির নং : এন0075 বয়স : 21 লিঙ্গ : মহিলা	ফটো উপলব্ধ
730	FKP1142074	নাম : মনোরঞ্জন মাহাত পিতার নাম: হরিপদ মাহাত বাড়ির নং : n0045 বয়স : 45 লিঙ্গ : পুরুষ	ফটো উপলব্ধ	731	FKP2284677	নাম : খগেন্দ্রনাথ মাহাত পিতার নাম: ভন্দু মাহাত বাড়ির নং : n0116 বয়স : 72 লিঙ্গ : পুরুষ	ফটো উপলব্ধ	732	WB/34/233/363377	নাম : কাজল মাহাত স্বামীর নাম: গোবর্দন মাহাত বাড়ির নং : n0124 বয়স : 65 লিঙ্গ : মহিলা	ফটো উপলব্ধ
733	XWK1558501	নাম : হাবুল মাহাত পিতার নাম: গোবর্দন মাহাত বাড়ির নং : n0124 বয়স : 35 লিঙ্গ : মহিলা	ফটো উপলব্ধ	734	XWK2519825	নাম : অনিল মাহাত পিতার নাম: ধরু মাহাত বাড়ির নং : n0125 বয়স : 66 লিঙ্গ : পুরুষ	ফটো উপলব্ধ	735	WB/34/233/363440	নাম : পনু মাহাত স্বামীর নাম: অনিল মাহাত বাড়ির নং : n0125 বয়স : 62 লিঙ্গ : মহিলা	ফটো উপলব্ধ
736	WB/34/233/363361	নাম : যুধিষ্ঠির মাহাত পিতার নাম: ধরু মাহাত বাড়ির নং : n0125 বয়স : 58 লিঙ্গ : পুরুষ	ফটো উপলব্ধ	737	WB/34/233/363457	নাম : শকুন্তলা মাহাত স্বামীর নাম: যুধিষ্ঠির মাহাত বাড়ির নং : n0125 বয়স : 52 লিঙ্গ : মহিলা	ফটো উপলব্ধ	738	XWK1761717	নাম : গুরুপদ মাহাত পিতার নাম: যুধিষ্ঠির মাহাত বাড়ির নং : n0125 বয়স : 31 লিঙ্গ : পুরুষ	ফটো উপলব্ধ
739	WB/34/233/363253	নাম : বিশ্বেশ্বর মাহাত পিতার নাম: রবি মাহাত বাড়ির নং : n0126 বয়স : 68 লিঙ্গ : পুরুষ	ফটো উপলব্ধ	740	WB/34/233/363449	নাম : খাঁদু মাহাত স্বামীর নাম: বিশ্বেশ্বর মাহাত বাড়ির নং : n0126 বয়স : 62 লিঙ্গ : মহিলা	ফটো উপলব্ধ	741	XWK2681070	নাম : নকুল মাহাত পিতার নাম: মাধুর মাহাত বাড়ির নং : n0127 বয়স : 81 লিঙ্গ : পুরুষ	ফটো উপলব্ধ
742	XWK2533693	নাম : সুশীল মাহাত পিতার নাম: নারান চন্দ্র মাহাত বাড়ির নং : এন0127 বয়স : 21 লিঙ্গ : পুরুষ	ফটো উপলব্ধ	743	WB/34/233/363260	নাম : লক্ষীকান্ত মাহাত পিতার নাম: বাহাদুর চন্দ্র মাহাত বাড়ির নং : n0026 বয়স : 69 লিঙ্গ : পুরুষ	ফটো উপলব্ধ	744	XWK1252857	নাম : প্রহ্লাদ মাহাত পিতার নাম: ছট্টলাল মাহাত বাড়ির নং : n0113 বয়স : 38 লিঙ্গ : পুরুষ	ফটো উপলব্ধ
745	XWK1678853	নাম : জবা মাহাত স্বামীর নাম: প্রহ্লাদ মাহাত বাড়ির নং : n0113 বয়স : 37 লিঙ্গ : মহিলা	ফটো উপলব্ধ	746	XWK2681088	নাম : অধর মাহাত পিতার নাম: পহর মাহাত বাড়ির নং : n0114 বয়স : 84 লিঙ্গ : পুরুষ	ফটো উপলব্ধ	747	WB/34/233/363135	নাম : বৈশাখী মাহাত স্বামীর নাম: অধর মাহাত বাড়ির নং : n0114 বয়স : 76 লিঙ্গ : মহিলা	ফটো উপলব্ধ
748	WB/34/233/363374	নাম : বুধলাল মাহাত পিতার নাম: অধর মাহাত বাড়ির নং : n0114 বয়স : 54 লিঙ্গ : পুরুষ	ফটো উপলব্ধ	749	XWK1252899	নাম : বাসন্তী মাহাত স্বামীর নাম: বুধলাল মাহাত বাড়ির নং : n0114 বয়স : 36 লিঙ্গ : মহিলা	ফটো উপলব্ধ	750	XWK1678838	নাম : শেফালী মাহাত স্বামীর নাম: কার্তিক মাহাত বাড়ির নং : n0115 বয়স : 34 লিঙ্গ : মহিলা	ফটো উপলব্ধ



বিধানসভা নির্বাচনক্ষেত্রের নং, নাম : 238-বান্দোয়ান
ভাগ নং, নাম : 1-মন্দিরপাড়া, স্কুলপাড়া, শবরপাড়া, মধ্যপাড়া, রোলাডি

751 নাম : অলাবতী মাহাত স্বামীর নাম: বিদ্যাধর মাহাত বাড়ির নং : n0116 বয়স : 37 লিঙ্গ : মহিলা	XWK1252543 ফটো উপলব্ধ	752 নাম : রেখারানী মাহাত স্বামীর নাম: ভক্তরঞ্জন মাহাত বাড়ির নং : n0116 বয়স : 36 লিঙ্গ : মহিলা	XWK1252907 ফটো উপলব্ধ	753 নাম : কাঞ্চন মাহাত পিতার নাম: খগেন মাহাত বাড়ির নং : n0116 বয়স : 39 লিঙ্গ : পুরুষ	XWK0747469 ফটো উপলব্ধ
754 নাম : জবা মাহাত স্বামীর নাম: কাঞ্চন মাহাত বাড়ির নং : n0116 বয়স : 34 লিঙ্গ : মহিলা	XWK1558444 ফটো উপলব্ধ	755 নাম : শ্রীমতী মাহাত স্বামীর নাম: রুপচাঁদ মাহাত বাড়ির নং : n0117 বয়স : 62 লিঙ্গ : মহিলা	FKP2284594 ফটো উপলব্ধ	756 নাম : সাধুচরন মাহাত পিতার নাম: রুপচাঁদ মাহাত বাড়ির নং : n0117 বয়স : 43 লিঙ্গ : পুরুষ	XWK1252881 ফটো উপলব্ধ
757 নাম : কুন্তিরানি মাহাত স্বামীর নাম: সাধুচরন মাহাত বাড়ির নং : n0117 বয়স : 41 লিঙ্গ : মহিলা	XWK1006436 ফটো উপলব্ধ	758 নাম : ছুটুলাল মাহাত পিতার নাম: রুপচাঁদ মাহাত বাড়ির নং : n0117 বয়স : 36 লিঙ্গ : পুরুষ	XWK0747170 ফটো উপলব্ধ	759 নাম : উর্মিলা মাহাত স্বামীর নাম: ছুটুলাল মাহাত বাড়ির নং : n0117 বয়স : 30 লিঙ্গ : মহিলা	XWK1678739 ফটো উপলব্ধ
760 নাম : মনিন্দ্র মাহাত পিতার নাম: কমল মাহাত বাড়ির নং : n0117 বয়স : 62 লিঙ্গ : পুরুষ	FKP2284602 ফটো উপলব্ধ	761 নাম : মঞ্জোদরী মাহাত স্বামীর নাম: মনিন্দ্র মাহাত বাড়ির নং : n0117 বয়স : 57 লিঙ্গ : মহিলা	FKP2284610 ফটো উপলব্ধ	762 নাম : ভূষণ মাহাত পিতার নাম: মনিন্দ্র মাহাত বাড়ির নং : n0117 বয়স : 32 লিঙ্গ : পুরুষ	XWK1558691 ফটো উপলব্ধ
763 নাম : কালিপদ মাহাত পিতার নাম: কমল মাহাত বাড়ির নং : n0117 বয়স : 59 লিঙ্গ : পুরুষ	FKP2284628 ফটো উপলব্ধ	764 নাম : শ্রীমতি মাহাত স্বামীর নাম: কালিপদ মাহাত বাড়ির নং : n0117 বয়স : 43 লিঙ্গ : মহিলা	FKP2050938 ফটো উপলব্ধ	765 নাম : গুরুপদ মাহাত পিতার নাম: মনিন্দ্র মাহাত বাড়ির নং : n0117 বয়স : 34 লিঙ্গ : পুরুষ	XWK1678812 ফটো উপলব্ধ
766 নাম : অষ্টমী মাহাত স্বামীর নাম: ভূষণ মাহাত বাড়ির নং : n0117 বয়স : 29 লিঙ্গ : মহিলা	XWK1761691 ফটো উপলব্ধ	767 নাম : লক্ষী রানী মাহাত স্বামীর নাম: কল্প কুমার মাহাত বাড়ির নং : n0150 বয়স : 27 লিঙ্গ : মহিলা	XWK1965896 ফটো উপলব্ধ	768 নাম : গোলাপী মাহাত পিতার নাম: গোপাল মাহাত বাড়ির নং : n0150 বয়স : 30 লিঙ্গ : মহিলা	XWK1965904 ফটো উপলব্ধ
769 নাম : অনিতা মাহাত স্বামীর নাম: পঙ্কজ কুমার মাহাত বাড়ির নং : এন0038 বয়স : 21 লিঙ্গ : মহিলা	XWK2454387 ফটো উপলব্ধ	770 নাম : অনিমেশ মাহাত পিতার নাম: পেলারাম মাহাত বাড়ির নং : এন0039 বয়স : 23 লিঙ্গ : পুরুষ	XWK2454403 ফটো উপলব্ধ	771 নাম : মাধুরী মাহাত স্বামীর নাম: অসিত মাহাত বাড়ির নং : এন0072 বয়স : 23 লিঙ্গ : মহিলা	XWK2454262 ফটো উপলব্ধ
772 নাম : রাজীব কুমার মাহাত পিতার নাম: অনিল মাহাত বাড়ির নং : n0081 বয়স : 26 লিঙ্গ : পুরুষ	XWK1965888 ফটো উপলব্ধ	773 নাম : প্রভুদ মাহাত পিতার নাম: গুরুপদ মাহাত বাড়ির নং : এন0168 বয়স : 21 লিঙ্গ : পুরুষ	XWK2454031 ফটো উপলব্ধ	774 নাম : সরস্বতী মাহাত মায়ের নাম: রাজীব মাহাত বাড়ির নং : এন0163 বয়স : 21 লিঙ্গ : মহিলা	XWK2453991 ফটো উপলব্ধ
775 নাম : মিত্র মাহাত স্বামীর নাম: অপূর্ব মাহাত বাড়ির নং : n0102 বয়স : 28 লিঙ্গ : মহিলা	XWK1965870 ফটো উপলব্ধ	776 নাম : পূর্ণিমা মাহাত পিতার নাম: যুধিষ্ঠীর মাহাত বাড়ির নং : রোলাডি বয়স : 26 লিঙ্গ : মহিলা	XWK2282622 ফটো উপলব্ধ	777 নাম : বর্ষা মাহাত স্বামীর নাম: বীশ্বরূপ মাহাত বাড়ির নং : এন0214 বয়স : 22 লিঙ্গ : মহিলা	XWK2454205 ফটো উপলব্ধ
778 নাম : আকাশ মাহাত মায়ের নাম: বৃডি মাহাত বাড়ির নং : এন0022 বয়স : 23 লিঙ্গ : পুরুষ	XWK2454130 ফটো উপলব্ধ	779 নাম : সুমিত্রা মাহাত পিতার নাম: বাটলাল মাহাত বাড়ির নং : এন0080 বয়স : 21 লিঙ্গ : মহিলা	XWK2454148 ফটো উপলব্ধ	780 নাম : রুপচাঁদ মাহাত পিতার নাম: কমল মাহাত বাড়ির নং : n0117 বয়স : 69 লিঙ্গ : পুরুষ	FKP2284586 ফটো উপলব্ধ



বিধানসভা নির্বাচনক্ষেত্রের নং, নাম : 238-বান্দোয়ান
ভাগ নং, নাম : 1-মন্দিরপাড়া, স্কুলপাড়া, শবরপাড়া, মধ্যপাড়া, রোলাডি

781	XWK2519791	782	XWK2495315	783	XWK2454304
নাম : ভূতনাথ মাহাত পিতার নাম: আনন্দ মাহাত বাড়ির নং : n0074 বয়স : 68 লিঙ্গ : পুরুষ	ফটো উপলব্ধ	নাম : পূর্ণ চন্দ্র মাহাত পিতার নাম: ছুটুলাল মাহাত বাড়ির নং : এন 0103 বয়স : 21 লিঙ্গ : পুরুষ	ফটো উপলব্ধ	নাম : বিষ্ণু পদ মাহাত পিতার নাম: মঙ্গল চন্দ্র মাহাত বাড়ির নং : এন0092 বয়স : 22 লিঙ্গ : পুরুষ	ফটো উপলব্ধ
784	XWK1965938	785	XWK1965946	786	XWK1965961
নাম : সত্যবান মাহাত পিতার নাম: লবধন মাহাত বাড়ির নং : n0167 বয়স : 26 লিঙ্গ : পুরুষ	ফটো উপলব্ধ	নাম : বিশ্বজিত মাহাত পিতার নাম: ছুটুলাল মাহাত বাড়ির নং : n0021 বয়স : 27 লিঙ্গ : পুরুষ	ফটো উপলব্ধ	নাম : কল্যাণী মাহাত স্বামীর নাম: অবনী মাহাত বাড়ির নং : n0048 বয়স : 28 লিঙ্গ : মহিলা	ফটো উপলব্ধ
787	XWK1965979	788	XWK0747162	789	FKP2051019
নাম : আদিত্য মাহাত পিতার নাম: বৃন্দাবন মাহাত বাড়ির নং : n0080 বয়স : 26 লিঙ্গ : পুরুষ	ফটো উপলব্ধ	নাম : ভাগবত মাহাত পিতার নাম: রামকৃষ্ণ মাহাত বাড়ির নং : n0155 বয়স : 36 লিঙ্গ : পুরুষ	ফটো উপলব্ধ	নাম : জগদীশ মাহাত পিতার নাম: কিষন মাহাত বাড়ির নং : n0023 বয়স : 35 লিঙ্গ : পুরুষ	ফটো উপলব্ধ
790	XWK2099778	791	XWK2050375	792	XWK2526788
নাম : গুলাপি মাহাত স্বামীর নাম: ধনঞ্জয় মাহাত বাড়ির নং : এন0045 বয়স : 34 লিঙ্গ : মহিলা	ফটো উপলব্ধ	নাম : আকাশ মাহাত পিতার নাম: গোপাল মাহাত বাড়ির নং : এন0108 বয়স : 26 লিঙ্গ : পুরুষ	ফটো উপলব্ধ	নাম : আশুতোষ মাহাত পিতার নাম: গোপাল মাহাত বাড়ির নং : এন0108 বয়স : 21 লিঙ্গ : পুরুষ	ফটো উপলব্ধ
793	XWK1252568	794	WB/34/233/363262	795	XWK1678572
নাম : তারামনি মাহাত স্বামীর নাম: মনোরঞ্জন মাহাত বাড়ির নং : n0045 বয়স : 35 লিঙ্গ : মহিলা	ফটো উপলব্ধ	নাম : অর্চনা মাহাত স্বামীর নাম: পার্বতীকান্ত মাহাত বাড়ির নং : n0026 বয়স : 51 লিঙ্গ : মহিলা	ফটো উপলব্ধ	নাম : সন্দীপ কুমার মাহাত পিতার নাম: বৃন্দাবন মাহাত বাড়ির নং : n0038 বয়স : 31 লিঙ্গ : পুরুষ	ফটো উপলব্ধ
796	XWK2528800	797	FKP1143544	798	XWK0747451
নাম : তনিমা মাহাত স্বামীর নাম: সন্দীপ কুমার মাহাত বাড়ির নং : এন0038 বয়স : 20 লিঙ্গ : মহিলা	ফটো উপলব্ধ	নাম : চিত্তরঞ্জন মাহাত পিতার নাম: পদালোচন মাহাত বাড়ির নং : n0109 বয়স : 62 লিঙ্গ : পুরুষ	ফটো উপলব্ধ	নাম : ভক্তরঞ্জন মাহাত পিতার নাম: খগেন্দ্র নাথ মাহাত বাড়ির নং : n0116 বয়স : 41 লিঙ্গ : পুরুষ	ফটো উপলব্ধ
799	XWK1679117	800	FKP2284693	801	XWK1927367
নাম : শান্তনু মাহাত পিতার নাম: পার্বতীকান্ত মাহাত বাড়ির নং : n0026 বয়স : 30 লিঙ্গ : পুরুষ	ফটো উপলব্ধ	নাম : বিদ্যাধর মাহাত পিতার নাম: খগেন্দ্র নাথ মাহাত বাড়ির নং : n0116 বয়স : 42 লিঙ্গ : পুরুষ	ফটো উপলব্ধ	নাম : রেনুকা মাহাত স্বামীর নাম: গুরুপদ মাহাত বাড়ির নং : n0117 বয়স : 28 লিঙ্গ : মহিলা	ফটো উপলব্ধ
802	XWK2543536	803	XWK1927300	804	XWK1927318
নাম : রঞ্জন মাহাত পিতার নাম: কালীপদ মাহাত বাড়ির নং : এন0117 বয়স : 24 লিঙ্গ : পুরুষ	ফটো উপলব্ধ	নাম : গোলাপি মাহাত স্বামীর নাম: গোপাল চন্দ্র মাহাত বাড়ির নং : n0085 বয়স : 29 লিঙ্গ : মহিলা	ফটো উপলব্ধ	নাম : ভদ্র মাহাত পিতার নাম: মনোহর মাহাত বাড়ির নং : n0092 বয়স : 27 লিঙ্গ : পুরুষ	ফটো উপলব্ধ
805	XWK1927326	806	XWK1927334	807	XWK1927177
নাম : সুব্রত মাহাতো পিতার নাম: অম্বুজ মাহাতো বাড়ির নং : n0077 বয়স : 27 লিঙ্গ : পুরুষ	ফটো উপলব্ধ	নাম : শ্যামসুন্দর মাহাত পিতার নাম: মনুলাল মাহাত বাড়ির নং : n0110 বয়স : 27 লিঙ্গ : পুরুষ	ফটো উপলব্ধ	নাম : অশ্বিনী মাহাত পিতার নাম: মনোহর মাহাত বাড়ির নং : n0092 বয়স : 30 লিঙ্গ : পুরুষ	ফটো উপলব্ধ
808	XWK1927185	809	XWK1927193	810	XWK1927219
নাম : রাজকিশোর মাহাত পিতার নাম: সর্বেশ্বর মাহাত বাড়ির নং : n0090 বয়স : 29 লিঙ্গ : পুরুষ	ফটো উপলব্ধ	নাম : জনার্দন মাহাত পিতার নাম: পেলারাম মাহাত বাড়ির নং : n0039 বয়স : 27 লিঙ্গ : পুরুষ	ফটো উপলব্ধ	নাম : জিতেন মাহাত পিতার নাম: ছুটুলাল মাহাত বাড়ির নং : n0103 বয়স : 36 লিঙ্গ : পুরুষ	ফটো উপলব্ধ



811 নাম : সাধনা মাহাত স্বামীর নাম: ক্ষুদিরাম মাহাত বাড়ির নং : n0040 বয়স : 28 লিঙ্গ : মহিলা	XWK1927235 ফটো উপলব্ধ	812 নাম : নরেশ মাহাত পিতার নাম: ভগিরথ মাহাত বাড়ির নং : n0105 বয়স : 28 লিঙ্গ : পুরুষ	XWK1927250 ফটো উপলব্ধ	813 নাম : গোলপী মাহাত স্বামীর নাম: অজয় মাহাত বাড়ির নং : n0041 বয়স : 30 লিঙ্গ : মহিলা	XWK1927268 ফটো উপলব্ধ
814 নাম : প্রকাশ মাহাত পিতার নাম: বঙ্কিম চন্দ্র মাহাত বাড়ির নং : n0205 বয়স : 27 লিঙ্গ : পুরুষ	XWK1927276 ফটো উপলব্ধ	815 নাম : সুবোধ মাহাত পিতার নাম: বৃধলাল মাহাত বাড়ির নং : n0107 বয়স : 29 লিঙ্গ : পুরুষ	XWK1927284 ফটো উপলব্ধ	816 নাম : সঙ্গিতা মাহাত পিতার নাম: মহাদেব মাহাত বাড়ির নং : নং 81 বয়স : 24 লিঙ্গ : মহিলা	XWK2276129 ফটো উপলব্ধ
817 নাম : পাথী মাহাত স্বামীর নাম: মহেন্দ্র মাহাত বাড়ির নং : n0102 বয়স : 62 লিঙ্গ : মহিলা	XWK1252436 ফটো উপলব্ধ	818 নাম : বিষ্ণু পদ মাহাত পিতার নাম: জিহুড মাহাত বাড়ির নং : এন0042 বয়স : 26 লিঙ্গ : পুরুষ	XWK2095784 ফটো উপলব্ধ	819 নাম : লক্ষ্মী মাহাত স্বামীর নাম: রবি মাহাত বাড়ির নং : n0012 বয়স : 45 লিঙ্গ : মহিলা	FKP1224765 ফটো উপলব্ধ
820 নাম : অর্চনা মাহাত স্বামীর নাম: সঞ্জিত মাহাত বাড়ির নং : এন0067 বয়স : 26 লিঙ্গ : মহিলা	XWK2099471 ফটো উপলব্ধ	821 নাম : দীপালি মাহাত স্বামীর নাম: ধরম মাহাত বাড়ির নং : এন0067 বয়স : 20 লিঙ্গ : মহিলা	XWK2537389 ফটো উপলব্ধ	822 নাম : রেনুকা মাহাত স্বামীর নাম: ডমন মাহাত বাড়ির নং : n00 বয়স : 27 লিঙ্গ : মহিলা	XWK2205375 ফটো উপলব্ধ
823 নাম : গোবর্দন মাহাত পিতার নাম: নকুল মাহাত বাড়ির নং : n0061 বয়স : 54 লিঙ্গ : পুরুষ	XWK2222958 ফটো উপলব্ধ	824 নাম : শুভেন্দু মাহাত পিতার নাম: লক্ষিকান্ত মাহাত বাড়ির নং : n0026 বয়স : 31 লিঙ্গ : পুরুষ	XWK1558790 ফটো উপলব্ধ	825 নাম : রাজু মাহাত পিতার নাম: স্বপ্ন মাহাত বাড়ির নং : এন0091 বয়স : 25 লিঙ্গ : পুরুষ	XWK2099505 ফটো উপলব্ধ
826 নাম : কর্মু মাহাত পিতার নাম: রাজেন মাহাত বাড়ির নং : n0165 বয়স : 49 লিঙ্গ : পুরুষ	FKP2051787 ফটো উপলব্ধ	827 নাম : প্রসেনজিৎ মাহাত পিতার নাম: কর্মু মাহাত বাড়ির নং : এন0165 বয়স : 20 লিঙ্গ : পুরুষ	XWK2537397 ফটো উপলব্ধ	828 নাম : সুচিত্রা মাহাত স্বামীর নাম: সন্দিপ মাহাত বাড়ির নং : 238 বয়স : 27 লিঙ্গ : মহিলা	XWK2100667 ফটো উপলব্ধ
829 নাম : কৃষ্ণপদ মাহাত পিতার নাম: গোস্ট মাহাত বাড়ির নং : n0014 বয়স : 27 লিঙ্গ : পুরুষ	XWK1927342 ফটো উপলব্ধ	830 নাম : নিধিবালা মাহাত স্বামীর নাম: গোস্ট মাহাত বাড়ির নং : n0014 বয়স : 57 লিঙ্গ : মহিলা	XWK2154938 ফটো উপলব্ধ	831 নাম : পার্থ সারথী মাহাত পিতার নাম: লক্ষীকান্ত মাহাত বাড়ির নং : n0026 বয়স : 40 লিঙ্গ : পুরুষ	FKP2180545 ফটো উপলব্ধ
832 নাম : গোস্ট মাহাত অন্যান্য: সতীশ মাহাত বাড়ির নং : n0014 বয়স : 62 লিঙ্গ : পুরুষ	XWK2154953 ফটো উপলব্ধ	833 নাম : প্রনব মাহাত পিতার নাম: চিত্তরঞ্জন মাহাত বাড়ির নং : n0109 বয়স : 24 লিঙ্গ : পুরুষ	XWK2205433 ফটো উপলব্ধ	834 নাম : অলকা মাহাত স্বামীর নাম: প্রকাশ মাহাত বাড়ির নং : এন0022 বয়স : 29 লিঙ্গ : মহিলা	XWK2098721 ফটো উপলব্ধ
835 নাম : মিরবালা মাহাত স্বামীর নাম: তপন মাহাত বাড়ির নং : এন0152 বয়স : 25 লিঙ্গ : মহিলা	XWK2050425 ফটো উপলব্ধ	836 নাম : পানভু মাহাত পিতার নাম: বৈদ্যনাথ মাহাত বাড়ির নং : এন0020 বয়স : 30 লিঙ্গ : মহিলা	XWK2050391 ফটো উপলব্ধ	837 নাম : বিপদতারন মাহাত পিতার নাম: ছুটলাল মাহাত বাড়ির নং : এন0083 বয়স : 26 লিঙ্গ : পুরুষ	XWK2095719 ফটো উপলব্ধ
838 নাম : কবিতা মাহাত স্বামীর নাম: রাজকিশোর মাহাত বাড়ির নং : এন0153 বয়স : 34 লিঙ্গ : মহিলা	XWK2095768 ফটো উপলব্ধ	839 নাম : সঞ্জয় কুমার মাহাত পিতার নাম: ডুগরু মাহাত বাড়ির নং : n0087 বয়স : 33 লিঙ্গ : পুরুষ	XWK1679026 ফটো উপলব্ধ	840 নাম : ভাগ্যধর মাহাত পিতার নাম: গুরুচরন মাহাত বাড়ির নং : n0081 বয়স : 28 লিঙ্গ : পুরুষ	XWK1848944 ফটো উপলব্ধ



বিধানসভা নির্বাচনক্ষেত্রের নং, নাম : 238-বাদ্দোয়ান
ভাগ নং, নাম : 1-মন্দিরপাড়া, কুলপাড়া, শবরপাড়া, মধ্যপাড়া, রোলাডি

841 নাম : রাহুল কুমার মাহাত পিতার নাম: মহাদেব মাহাত বাড়ির নং : এন081 বয়স : 21 লিঙ্গ : পুরুষ	XWK2528792 ফটো উপলব্ধ	842 নাম : দেবাশিস মাহাত পিতার নাম: রাখাল মাহাত বাড়ির নং : এন000 বয়স : 20 লিঙ্গ : পুরুষ	XWK2533636 ফটো উপলব্ধ	843 নাম : রেবতীরমন মাহাত পিতার নাম: অপিন্দ মাহাত বাড়ির নং : n0049 বয়স : 72 লিঙ্গ : পুরুষ	WB/34/233/363174 ফটো উপলব্ধ
844 নাম : মালতী মাহাত স্বামীর নাম: মধুসূদন মাহাত বাড়ির নং : n0058 বয়স : 36 লিঙ্গ : মহিলা	XWK1356096 ফটো উপলব্ধ	845 নাম : কল্যাণী মাহাত স্বামীর নাম: ছট্টলাল মাহাত বাড়ির নং : n0109 বয়স : 60 লিঙ্গ : মহিলা	WB/34/233/363295 ফটো উপলব্ধ	846 নাম : ছট্টলাল মাহাত পিতার নাম: পদালোচন মাহাত বাড়ির নং : n0109 বয়স : 67 লিঙ্গ : পুরুষ	WB/34/233/363189 ফটো উপলব্ধ
847 নাম : বাসন্তী মাহাত স্বামীর নাম: কান্ত মাহাত বাড়ির নং : n0039 বয়স : 89 লিঙ্গ : মহিলা	WB/34/233/363392 ফটো উপলব্ধ	848 নাম : পরমেশ্বর মাহাত পিতার নাম: বাবুলাল মাহাত বাড়ির নং : n0062 বয়স : 29 লিঙ্গ : পুরুষ	XWK1848985 ফটো উপলব্ধ	849 নাম : বিদ্যাসাগর মাহাত পিতার নাম: সুভাষ চন্দ্র মাহাত বাড়ির নং : n0059 বয়স : 29 লিঙ্গ : পুরুষ	XWK1849025 ফটো উপলব্ধ
850 নাম : পাপিয়া মাহাত স্বামীর নাম: সুনীল চন্দ্র মাহাত বাড়ির নং : n0033 বয়স : 28 লিঙ্গ : মহিলা	XWK1849033 ফটো উপলব্ধ	851 নাম : সৌরভ মাহাত পিতার নাম: পেলারাম মাহাত বাড়ির নং : n0039 বয়স : 28 লিঙ্গ : পুরুষ	XWK1849074 ফটো উপলব্ধ	852 নাম : মিঠুন চন্দ্র মাহাত পিতার নাম: অনিল মাহাত বাড়ির নং : n0166 বয়স : 29 লিঙ্গ : পুরুষ	XWK1849090 ফটো উপলব্ধ
853 নাম : স্নেহলতা মাহাত স্বামীর নাম: দুলাল মাহাত বাড়ির নং : n0102 বয়স : 29 লিঙ্গ : মহিলা	XWK1849108 ফটো উপলব্ধ	854 নাম : চিত্ত মাহাত পিতার নাম: জিতু মাহাত বাড়ির নং : 47 বয়স : 45 লিঙ্গ : পুরুষ	XWK1849116 ফটো উপলব্ধ	855 নাম : লক্ষ্মী মাহাত স্বামীর নাম: তাপস মাহাত বাড়ির নং : এন0046 বয়স : 20 লিঙ্গ : মহিলা	XWK2569572 ফটো উপলব্ধ
856 নাম : মন্টুলাল মাহাত পিতার নাম: বালি মাহাত বাড়ির নং : n0095 বয়স : 29 লিঙ্গ : পুরুষ	XWK1849140 ফটো উপলব্ধ	857 নাম : বৈদ্যনাথ মাহাত পিতার নাম: সুরেন্দ্র মাহাত বাড়ির নং : n0020 বয়স : 72 লিঙ্গ : মহিলা	XWK1849157 ফটো উপলব্ধ	858 নাম : বেলা রানি মাহাত স্বামীর নাম: অশোক কুমার মাহাত বাড়ির নং : এন0020 বয়স : 25 লিঙ্গ : মহিলা	XWK2537330 ফটো উপলব্ধ
859 নাম : প্রতিমা মাহাত স্বামীর নাম: দিলীপ কুমার মাহাত বাড়ির নং : n0100 বয়স : 38 লিঙ্গ : মহিলা	XWK1849199 ফটো উপলব্ধ	860 নাম : রূপালী মাহাত স্বামীর নাম: জলধর মাহাত বাড়ির নং : n0128 বয়স : 30 লিঙ্গ : মহিলা	XWK1849207 ফটো উপলব্ধ	861 নাম : লক্ষী মাহাত স্বামীর নাম: বুধলাল মাহাত বাড়ির নং : n0099 বয়স : 40 লিঙ্গ : মহিলা	XWK1849215 ফটো উপলব্ধ
862 নাম : মনি মাহাত স্বামীর নাম: সঞ্জয় মাহাত বাড়ির নং : N0069 বয়স : 29 লিঙ্গ : মহিলা	XWK1927144 ফটো উপলব্ধ	863 নাম : অম্বিকা মাহাত স্বামীর নাম: ধনঞ্জয় মাহাত বাড়ির নং : এন0069 বয়স : 20 লিঙ্গ : মহিলা	XWK2529584 ফটো উপলব্ধ	864 নাম : বিশ্বনাথ মাহাত পিতার নাম: সুভাষ মাহাত বাড়ির নং : n0059 বয়স : 27 লিঙ্গ : পুরুষ	XWK1927151 ফটো উপলব্ধ
865 নাম : সুমিতা মাহাত স্বামীর নাম: বিশ্বনাথ মাহাত বাড়ির নং : এন0059 বয়স : 25 লিঙ্গ : মহিলা	XWK2593150 ফটো উপলব্ধ	866 নাম : রথু রজক পিতার নাম: ভদরা রজক বাড়ির নং : n0180 বয়স : 34 লিঙ্গ : পুরুষ	XWK1927243 ফটো উপলব্ধ	867 নাম : বন্দনা রজক স্বামীর নাম: আকাশ রজক বাড়ির নং : n0184 বয়স : 26 লিঙ্গ : মহিলা	XWK1965953 ফটো উপলব্ধ
868 নাম : নিয়তি রজক স্বামীর নাম: রথু রজক বাড়ির নং : n0180 বয়স : 26 লিঙ্গ : মহিলা	XWK1965920 ফটো উপলব্ধ	869 নাম : পূজা রজক স্বামীর নাম: হলধর রজক বাড়ির নং : এন0181 বয়স : 21 লিঙ্গ : মহিলা	XWK2454155 ফটো উপলব্ধ	870 নাম : অমৃত রজক পিতার নাম: জিতু রজক বাড়ির নং : নং 181 বয়স : 23 লিঙ্গ : পুরুষ	XWK2346740 ফটো উপলব্ধ

বিধানসভা নির্বাচনক্ষেত্রের নং, নাম : 238-বান্দোয়ান
ভাগ নং, নাম : 1-মন্দিরপাড়া, কুলপাড়া, শবরপাড়া, মধ্যপাড়া,রোলাডি

871	WB/34/233/363198	নাম : ভাবু রজক পিতার নাম: ভুবন রজক বাড়ির নং : n0182 বয়স : 76 লিঙ্গ : মহিলা	ফটো উপলব্ধ	872	WB/34/233/363166	নাম : গিরীশ রজক পিতার নাম: ভুবন রজক বাড়ির নং : n0183 বয়স : 71 লিঙ্গ : পুরুষ	ফটো উপলব্ধ	873	WB/34/233/363162	নাম : ভাদী রজক স্বামীর নাম: গিরীশ রজক বাড়ির নং : n0183 বয়স : 64 লিঙ্গ : মহিলা	ফটো উপলব্ধ
874	XWK0750166	নাম : পশুপতি রজক পিতার নাম: গিরীশ রজক বাড়ির নং : n0183 বয়স : 38 লিঙ্গ : পুরুষ	ফটো উপলব্ধ	875	FKP2052017	নাম : ভদরা রজক পিতার নাম: সাগর রজক বাড়ির নং : n0180 বয়স : 57 লিঙ্গ : পুরুষ	ফটো উপলব্ধ	876	FKP2052025	নাম : বৃধন রজক স্বামীর নাম: ভদরা রজক বাড়ির নং : n0180 বয়স : 52 লিঙ্গ : মহিলা	ফটো উপলব্ধ
877	WB/34/233/363228	নাম : জিতু রজক পিতার নাম: রবি রজক বাড়ির নং : n0181 বয়স : 62 লিঙ্গ : পুরুষ	ফটো উপলব্ধ	878	FKP2051993	নাম : সন্তা রজক স্বামীর নাম: জিতু রজক বাড়ির নং : n0181 বয়স : 57 লিঙ্গ : মহিলা	ফটো উপলব্ধ	879	XWK1558832	নাম : হলধর রজক পিতার নাম: জিতু রজক বাড়ির নং : n0181 বয়স : 32 লিঙ্গ : পুরুষ	ফটো উপলব্ধ
880	XWK1253061	নাম : কাজল রজক স্বামীর নাম: পশুপতি রজক বাড়ির নং : n0183 বয়স : 38 লিঙ্গ : মহিলা	ফটো উপলব্ধ	881	XWK1558535	নাম : ধনঞ্জয় রজক পিতার নাম: গিরিশ রজক বাড়ির নং : n0183 বয়স : 39 লিঙ্গ : পুরুষ	ফটো উপলব্ধ	882	XWK1678895	নাম : পারনী রজক স্বামীর নাম: ধনঞ্জয় রজক বাড়ির নং : n0183 বয়স : 34 লিঙ্গ : মহিলা	ফটো উপলব্ধ
883	WB/34/233/363349	নাম : বেহলা রজক স্বামীর নাম: রাঘব রজক বাড়ির নং : n0184 বয়স : 69 লিঙ্গ : মহিলা	ফটো উপলব্ধ	884	XWK0750125	নাম : আশমান রজক পিতার নাম: রাঘব রজক বাড়ির নং : n0184 বয়স : 39 লিঙ্গ : পুরুষ	ফটো উপলব্ধ	885	XWK0750133	নাম : অশিমা রজক স্বামীর নাম: আশমান রজক বাড়ির নং : n0184 বয়স : 37 লিঙ্গ : মহিলা	ফটো উপলব্ধ
886	XWK1356211	নাম : আকাশ রজক পিতার নাম: রাঘব রজক বাড়ির নং : n0184 বয়স : 38 লিঙ্গ : পুরুষ	ফটো উপলব্ধ	887	WB/34/233/363173	নাম : যোগেন্দ্র রজক পিতার নাম: ভুবন রজক বাড়ির নং : n0185 বয়স : 67 লিঙ্গ : পুরুষ	ফটো উপলব্ধ	888	XWK1558410	নাম : ছবি রাজোয়াড় স্বামীর নাম: সুনিল রাজোয়াড় বাড়ির নং : n0173 বয়স : 38 লিঙ্গ : মহিলা	ফটো উপলব্ধ
889	WB/34/233/363058	নাম : গুণধর রাজোয়াড় পিতার নাম: ফুলচাঁদ রাজোয়াড় বাড়ির নং : n0174 বয়স : 72 লিঙ্গ : পুরুষ	ফটো উপলব্ধ	890	WB/34/233/363157	নাম : জলশ্রী রাজোয়াড় স্বামীর নাম: গুণধর রাজোয়াড় বাড়ির নং : n0174 বয়স : 67 লিঙ্গ : মহিলা	ফটো উপলব্ধ	891	WB/34/233/363067	নাম : চৈতন রাজোয়াড় পিতার নাম: ফুলচাঁদ রাজোয়াড় বাড়ির নং : n0175 বয়স : 67 লিঙ্গ : পুরুষ	ফটো উপলব্ধ
892	WB/34/233/363159	নাম : কমলা রাজোয়াড় স্বামীর নাম: চৈতন রাজোয়াড় বাড়ির নং : n0175 বয়স : 59 লিঙ্গ : মহিলা	ফটো উপলব্ধ	893	WB/34/233/363108	নাম : কাল রাজোয়াড় স্বামীর নাম: বুচেন রাজোয়াড় বাড়ির নং : n0176 বয়স : 77 লিঙ্গ : মহিলা	ফটো উপলব্ধ	894	WB/34/233/363610	নাম : পেলারাম রাজোয়াড় পিতার নাম: রতন রাজোয়াড় বাড়ির নং : n0177 বয়স : 60 লিঙ্গ : পুরুষ	ফটো উপলব্ধ
895	WB/34/233/363611	নাম : ভারতী রাজোয়াড় স্বামীর নাম: পেলারাম রাজোয়াড় বাড়ির নং : n0177 বয়স : 55 লিঙ্গ : মহিলা	ফটো উপলব্ধ	896	XWK1356161	নাম : সুজিত রাজোয়াড় পিতার নাম: পেলারাম রাজোয়াড় বাড়ির নং : n0177 বয়স : 36 লিঙ্গ : পুরুষ	ফটো উপলব্ধ	897	XWK1678747	নাম : কাজল রাজোয়াড় স্বামীর নাম: সুজিত রাজোয়াড় বাড়ির নং : n0177 বয়স : 34 লিঙ্গ : মহিলা	ফটো উপলব্ধ
898	XWK1356179	নাম : সঞ্জিত রাজোয়াড় পিতার নাম: পেলারাম রাজোয়াড় বাড়ির নং : n0177 বয়স : 34 লিঙ্গ : পুরুষ	ফটো উপলব্ধ	899	WB/34/233/363549	নাম : মুটুক রাজোয়াড় পিতার নাম: রতন রাজোয়াড় বাড়ির নং : n0178 বয়স : 65 লিঙ্গ : পুরুষ	ফটো উপলব্ধ	900	WB/34/233/363500	নাম : উষা রাজোয়াড় স্বামীর নাম: মুটুক রাজোয়াড় বাড়ির নং : n0178 বয়স : 60 লিঙ্গ : মহিলা	ফটো উপলব্ধ

বিধানসভা নির্বাচনক্ষেত্রের নং, নাম : 238-বান্দোয়ান
ভাগ নং, নাম : 1-মন্দিরপাড়া, স্কুলপাড়া, শবরপাড়া, মধ্যপাড়া,রোলাডি

901	FKP2052140	নাম : সনাতন রাজোয়াড় পিতার নাম: মুটুক রাজোয়াড় বাড়ির নং : n0178 বয়স : 46 লিঙ্গ : পুরুষ	ফটো উপলব্ধ	902	FKP2052330	নাম : আশালতা রাজোয়াড় স্বামীর নাম: সনাতন রাজোয়াড় বাড়ির নং : n0178 বয়স : 39 লিঙ্গ : মহিলা	ফটো উপলব্ধ	903	FKP1225465	নাম : রুপচাঁদ রাজোয়াড় পিতার নাম: মুটুক রাজোয়াড় বাড়ির নং : n0178 বয়স : 46 লিঙ্গ : পুরুষ	ফটো উপলব্ধ
904	FKP2052157	নাম : মঙ্গলা রাজোয়াড় স্বামীর নাম: রুপচাঁদ রাজোয়াড় বাড়ির নং : n0178 বয়স : 42 লিঙ্গ : মহিলা	ফটো উপলব্ধ	905	XWK1356187	নাম : সঞ্জয় রাজোয়াড় পিতার নাম: মুটুক রাজোয়াড় বাড়ির নং : n0178 বয়স : 36 লিঙ্গ : পুরুষ	ফটো উপলব্ধ	906	XWK1678754	নাম : পদ্মাবতী রাজোয়াড় স্বামীর নাম: সঞ্জয় রাজোয়াড় বাড়ির নং : n0178 বয়স : 34 লিঙ্গ : মহিলা	ফটো উপলব্ধ
907	WB/34/233/363334	নাম : সহদেব রাজোয়াড় পিতার নাম: রতন রাজোয়াড় বাড়ির নং : n0179 বয়স : 62 লিঙ্গ : পুরুষ	ফটো উপলব্ধ	908	FKP2180560	নাম : দীপক রাজোয়াড় পিতার নাম: সহদেব রাজোয়াড় বাড়ির নং : n0179 বয়স : 42 লিঙ্গ : পুরুষ	ফটো উপলব্ধ	909	XWK1252782	নাম : পঞ্চমী রাজোয়াড় স্বামীর নাম: দীপক রাজোয়াড় বাড়ির নং : n0179 বয়স : 36 লিঙ্গ : মহিলা	ফটো উপলব্ধ
910	FKP1143445	নাম : শ্রীমতী রাজোয়াড় স্বামীর নাম: মুটুক রাজোয়াড় বাড়ির নং : n0187 বয়স : 47 লিঙ্গ : মহিলা	ফটো উপলব্ধ	911	WB/34/233/363215	নাম : পুটি রাজোয়াড় স্বামীর নাম: শুকচাঁদ রাজোয়াড় বাড়ির নং : n0188 বয়স : 72 লিঙ্গ : মহিলা	ফটো উপলব্ধ	912	FKP1225226	নাম : আনন্দ রাজোয়াড় পিতার নাম: শুকচাঁদ রাজোয়াড় বাড়ির নং : n0188 বয়স : 51 লিঙ্গ : পুরুষ	ফটো উপলব্ধ
913	FKP1225192	নাম : মালতী রাজোয়াড় স্বামীর নাম: আনন্দ রাজোয়াড় বাড়ির নং : n0188 বয়স : 51 লিঙ্গ : মহিলা	ফটো উপলব্ধ	914	FKP2052132	নাম : বঙ্কিম রাজোয়াড় পিতার নাম: রামচাঁদ রাজোয়াড় বাড়ির নং : n0190 বয়স : 62 লিঙ্গ : পুরুষ	ফটো উপলব্ধ	915	XWK2336477	নাম : জ্যোৎস্না রাজোয়াড় স্বামীর নাম: বঙ্কিম রাজোয়াড় বাড়ির নং : n0190 বয়স : 57 লিঙ্গ : মহিলা	ফটো উপলব্ধ
916	XWK2222933	নাম : সুমিত্রা রাজোয়ার স্বামীর নাম: রংলাল রাজোয়াড় বাড়ির নং : n0172 বয়স : 63 লিঙ্গ : মহিলা	ফটো উপলব্ধ	917	XWK2099752	নাম : আশ্বিনী রাজোয়াড় পিতার নাম: বলদেব রাজোয়াড় বাড়ির নং : n0171 বয়স : 26 লিঙ্গ : পুরুষ	ফটো উপলব্ধ	918	XWK2205755	নাম : প্রদীপ রাজোয়াড় পিতার নাম: বঙ্কিম রাজোয়াড় বাড়ির নং : n0190 বয়স : 25 লিঙ্গ : পুরুষ	ফটো উপলব্ধ
919	XWK2270700	নাম : বিকাশ রাজোয়াড় পিতার নাম: যুধিষ্ঠির রাজোয়াড় বাড়ির নং : নং 173 বয়স : 23 লিঙ্গ : পুরুষ	ফটো উপলব্ধ	920	WB/34/233/363520	নাম : রবনি রাজোয়াড় পিতার নাম: হীরু রাজোয়াড় বাড়ির নং : n0037 বয়স : 59 লিঙ্গ : মহিলা	ফটো উপলব্ধ	921	FKP1142090	নাম : কুটিলা রাজোয়াড় স্বামীর নাম: রবি রাজোয়াড় বাড়ির নং : n0037 বয়স : 46 লিঙ্গ : মহিলা	ফটো উপলব্ধ
922	WB/34/233/363066	নাম : রবি রাজোয়াড় পিতার নাম: ফুলচাঁদ রাজোয়াড় বাড়ির নং : n0171 বয়স : 74 লিঙ্গ : পুরুষ	ফটো উপলব্ধ	923	WB/34/233/363066	নাম : বিলাসী রাজোয়াড় স্বামীর নাম: রবি রাজোয়াড় বাড়ির নং : n0171 বয়স : 68 লিঙ্গ : মহিলা	ফটো উপলব্ধ	924	FKP2052116	নাম : বলদেব রাজোয়াড় পিতার নাম: রবি রাজোয়াড় বাড়ির নং : n0171 বয়স : 43 লিঙ্গ : পুরুষ	ফটো উপলব্ধ
925	FKP2052124	নাম : জানকী রাজোয়াড় স্বামীর নাম: বলদেব রাজোয়াড় বাড়ির নং : n0171 বয়স : 42 লিঙ্গ : মহিলা	ফটো উপলব্ধ	926	XWK1252576	নাম : হলদেব রাজোয়াড় পিতার নাম: রবি রাজোয়াড় বাড়ির নং : n0171 বয়স : 41 লিঙ্গ : পুরুষ	ফটো উপলব্ধ	927	XWK1558402	নাম : বন্দনা রাজোয়াড় স্বামীর নাম: হলদেব রাজোয়াড় বাড়ির নং : n0171 বয়স : 35 লিঙ্গ : মহিলা	ফটো উপলব্ধ
928	WB/34/233/363332	নাম : রংলাল রাজোয়াড় পিতার নাম: ফুলচাঁদ রাজোয়াড় বাড়ির নং : n0172 বয়স : 70 লিঙ্গ : পুরুষ	ফটো উপলব্ধ	929	XWK1252758	নাম : ললিত রাজোয়াড় পিতার নাম: রংলাল রাজোয়াড় বাড়ির নং : n0172 বয়স : 38 লিঙ্গ : পুরুষ	ফটো উপলব্ধ	930	XWK1558469	নাম : মনি রাজোয়াড় স্বামীর নাম: ললিত রাজোয়াড় বাড়ির নং : n0172 বয়স : 36 লিঙ্গ : মহিলা	ফটো উপলব্ধ

বিধানসভা নির্বাচনক্ষেত্রের নং, নাম : 238-বান্দোয়ান
ভাগ নং, নাম : 1-মন্দিরপাড়া, স্কুলপাড়া, শবরপাড়া, মধ্যপাড়া,রোলাডি

931 নাম : পল্টু রাজোয়াড় পিতার নাম: রংলাল রাজোয়াড় বাড়ির নং : n0172 বয়স : 34 লিঙ্গ : পুরুষ	XWK1252592 ফটো উপলব্ধ	932 নাম : শম্ভু রাজোয়াড় পিতার নাম: ফুলচাঁদ রাজোয়ার বাড়ির নং : n0173 বয়স : 76 লিঙ্গ : পুরুষ	XWK2681005 ফটো উপলব্ধ	933 নাম : রঞ্জিত রাজোয়াড় পিতার নাম: শম্ভু রাজোয়াড় বাড়ির নং : n0173 বয়স : 50 লিঙ্গ : পুরুষ	WB/34/233/363097 ফটো উপলব্ধ
934 নাম : জ্যোতস্না রাজোয়াড় স্বামীর নাম: রঞ্জিত রাজোয়াড় বাড়ির নং : n0173 বয়স : 42 লিঙ্গ : মহিলা	XWK1006535 ফটো উপলব্ধ	935 নাম : অজিত রাজোয়াড় পিতার নাম: শম্ভু রাজোয়াড় বাড়ির নং : n0173 বয়স : 46 লিঙ্গ : পুরুষ	FKP2052090 ফটো উপলব্ধ	936 নাম : বৈশাখী রাজোয়াড় স্বামীর নাম: অজিত রাজোয়াড় বাড়ির নং : n0173 বয়স : 43 লিঙ্গ : মহিলা	XWK1252584 ফটো উপলব্ধ
937 নাম : সুনীল রাজোয়াড় পিতার নাম: শম্ভু রাজোয়াড় বাড়ির নং : n0173 বয়স : 42 লিঙ্গ : পুরুষ	XWK1253012 ফটো উপলব্ধ	938 নাম : যুধিষ্ঠির রাজোয়াড় পিতার নাম: শম্ভু রাজোয়াড় বাড়ির নং : n0173 বয়স : 53 লিঙ্গ : পুরুষ	WB/34/233/363091 ফটো উপলব্ধ	939 নাম : নমিতা রাজোয়াড় স্বামীর নাম: যুধিষ্ঠির রাজোয়াড় বাড়ির নং : n0173 বয়স : 50 লিঙ্গ : মহিলা	WB/34/233/363158 ফটো উপলব্ধ
940 নাম : বতীরানী রাজোয়াড় স্বামীর নাম: সুদেব চন্দ্র রাজোয়াড় বাড়ির নং : n0189 বয়স : 66 লিঙ্গ : মহিলা	WB/34/233/363465 ফটো উপলব্ধ	941 নাম : শেফালী মাহাত স্বামীর নাম: দশরথ মাহাত বাড়ির নং : n0189 বয়স : 36 লিঙ্গ : মহিলা	XWK1356344 ফটো উপলব্ধ	942 নাম : দশরথ মাহাত পিতার নাম: পঞ্চনন মাহাত বাড়ির নং : n0189 বয়স : 34 লিঙ্গ : পুরুষ	XWK1252675 ফটো উপলব্ধ
943 নাম : হিমাংশু রাজোয়াড় পিতার নাম: সুদেব রাজোয়াড় বাড়ির নং : n0189 বয়স : 31 লিঙ্গ : পুরুষ	XWK1678697 ফটো উপলব্ধ	944 নাম : বিষ্ণু রাজোয়াড় পিতার নাম: রঞ্জিত রাজোয়াড় বাড়ির নং : nং 173 বয়স : 23 লিঙ্গ : মহিলা	XWK2346997 ফটো উপলব্ধ	945 নাম : ধর্মরাজ রাজোয়াড় পিতার নাম: রণজীত রাজোয়াড় বাড়ির নং : nং 173 বয়স : 22 লিঙ্গ : পুরুষ	XWK2347029 ফটো উপলব্ধ
946 নাম : সন্দীপ রাজোয়াড় পিতার নাম: বঙ্কিম রাজোয়াড় বাড়ির নং : n0190 বয়স : 28 লিঙ্গ : পুরুষ	XWK1965847 ফটো উপলব্ধ	947 নাম : অন্নপূর্ণা রাজওয়ার স্বামীর নাম: সঞ্জীত রাজওয়ার বাড়ির নং : নং 177 বয়স : 23 লিঙ্গ : মহিলা	XWK2357754 ফটো উপলব্ধ	948 নাম : আদিত্য রাজোয়াড় পিতার নাম: আনন্দ রাজোয়াড় বাড়ির নং : নং 188 বয়স : 22 লিঙ্গ : পুরুষ	XWK2346898 ফটো উপলব্ধ
949 নাম : লালমোহন রাজোয়াড় পিতার নাম: শুকচাঁদ রাজোয়াড় বাড়ির নং : n0188 বয়স : 49 লিঙ্গ : মহিলা	FKP1225473 ফটো উপলব্ধ	950 নাম : দীপালি রাজোয়াড় স্বামীর নাম: রাজীব রাজোয়াড় বাড়ির নং : এন0190 বয়স : 25 লিঙ্গ : মহিলা	IAP1943117 ফটো উপলব্ধ	951 নাম : বৈশাখী রাজোয়াড় স্বামীর নাম: রুপচাঁদ রাজোয়াড় বাড়ির নং : এন0176 বয়স : 27 লিঙ্গ : মহিলা	XWK2454221 ফটো উপলব্ধ
952 নাম : সধিত্তা রাজোয়াড় স্বামীর নাম: বিকাশ রাজোয়াড় বাড়ির নং : এন0173 বয়স : 22 লিঙ্গ : মহিলা	XWK2454239 ফটো উপলব্ধ	953 নাম : কবিতা সিং স্বামীর নাম: গৌড়ের সিং বাড়ির নং : n0037 বয়স : 38 লিঙ্গ : মহিলা	XWK1678564 ফটো উপলব্ধ	954 নাম : কল্পনা রাজোয়াড় স্বামীর নাম: পল্টু রাজোয়াড় বাড়ির নং : n0172 বয়স : 31 লিঙ্গ : মহিলা	XWK2050409 ফটো উপলব্ধ
955 নাম : মালা রাজোয়াড় স্বামীর নাম: লেলু রাজোয়াড় বাড়ির নং : n0188 বয়স : 32 লিঙ্গ : মহিলা	XWK1927169 ফটো উপলব্ধ	956 নাম : রুপচাঁদ রাজোয়াড় পিতার নাম: সুবোধ রাজোয়াড় বাড়ির নং : n0176 বয়স : 30 লিঙ্গ : পুরুষ	XWK1849017 ফটো উপলব্ধ	957 নাম : রাজীব রাজোয়াড় পিতার নাম: বঙ্কিম রাজোয়াড় বাড়ির নং : n0190 বয়স : 33 লিঙ্গ : পুরুষ	XWK1558824 ফটো উপলব্ধ
958 নাম : সমিত রাজোয়াড় পিতার নাম: রুপচাঁদ রাজোয়াড় বাড়ির নং : নং 178 বয়স : 22 লিঙ্গ : পুরুষ	XWK2346971 ফটো উপলব্ধ	959 নাম : রাজকুমার রাজোয়াড় পিতার নাম: রুপচাঁদ রাজোয়াড় বাড়ির নং : নং 178 বয়স : 23 লিঙ্গ : পুরুষ	XWK2270577 ফটো উপলব্ধ	960 নাম : অর্জুন শবর অন্যান্য: বৃদ্ধ শবর বাড়ির নং : এন0198 বয়স : 23 লিঙ্গ : পুরুষ	XWK2496008 ফটো উপলব্ধ



বিধানসভা নির্বাচনক্ষেত্রের নং, নাম : 238-বান্দোয়ান
ভাগ নং, নাম : 1-মন্দিরপাড়া, কুলপাড়া, শবরপাড়া, মধ্যপাড়া,রোলাডি

961 নাম : গুরুবারী শবর স্বামীর নাম: বিকল শবর বাড়ির নং : n0195 বয়স : 66 লিঙ্গ : মহিলা	WB/34/233/363145	962 নাম : পদক শবর স্বামীর নাম: গুরুবারী শবর বাড়ির নং : n0195 বয়স : 40 লিঙ্গ : পুরুষ	XWK1252840	963 নাম : শীতল শবর পিতার নাম: লেদু শবর বাড়ির নং : n0196 বয়স : 62 লিঙ্গ : পুরুষ	WB/34/233/363076
964 নাম : টুসু শবর স্বামীর নাম: কালিপদ শবর বাড়ির নং : n0196 বয়স : 36 লিঙ্গ : মহিলা	XWK1252998	965 নাম : বুড় শবর স্বামীর নাম: দুঃখু শবর বাড়ির নং : n0198 বয়স : 62 লিঙ্গ : মহিলা	WB/34/233/363146	966 নাম : গৌড়র শবর পিতার নাম: কিষণ শবর বাড়ির নং : n0199 বয়স : 62 লিঙ্গ : পুরুষ	FKP2052165
967 নাম : বৈশাখী শবর স্বামীর নাম: গৌড়র শবর বাড়ির নং : n0199 বয়স : 42 লিঙ্গ : মহিলা	FKP2052181	968 নাম : নারায়ণ শবর পিতার নাম: পিতাম শবর বাড়ির নং : n0200 বয়স : 62 লিঙ্গ : পুরুষ	FKP2052215	969 নাম : সুন্দরী শবর স্বামীর নাম: নারায়ণ শবর বাড়ির নং : n0200 বয়স : 57 লিঙ্গ : মহিলা	FKP2052223
970 নাম : চৈতন সবর পিতার নাম: ফুচু সবর বাড়ির নং : n0200 বয়স : 34 লিঙ্গ : পুরুষ	XWK1679158	971 নাম : সুকুরমনি শবর পিতার নাম: চৈতন শবর বাড়ির নং : n0200 বয়স : 34 লিঙ্গ : মহিলা	XWK1679091	972 নাম : মকর শবর পিতার নাম: দুর্জয় শবর বাড়ির নং : n0202 বয়স : 77 লিঙ্গ : পুরুষ	WB/34/233/363079
973 নাম : জিতু শবর পিতার নাম: মকর শবর বাড়ির নং : n0202 বয়স : 35 লিঙ্গ : পুরুষ	XWK1679075	974 নাম : ভাদরী শবর স্বামীর নাম: জিতু শবর বাড়ির নং : n0202 বয়স : 34 লিঙ্গ : মহিলা	XWK1679083	975 নাম : লক্ষী শবর স্বামীর নাম: পদক শবর বাড়ির নং : n0195 বয়স : 31 লিঙ্গ : মহিলা	XWK1849066
976 নাম : সিতু শবর পিতার নাম: মকর শবর বাড়ির নং : n0202 বয়স : 30 লিঙ্গ : পুরুষ	XWK1849041	977 নাম : সমি শবর পিতার নাম: নারায়ণ শবর বাড়ির নং : এন0200 বয়স : 34 লিঙ্গ : মহিলা	XWK2100683	978 নাম : সুকুর মনি শবর পিতার নাম: নারায়ণ শবর বাড়ির নং : n0200 বয়স : 33 লিঙ্গ : মহিলা	XWK1965789
979 নাম : মিতুন শবর পিতার নাম: শীতল শবর বাড়ির নং : এন0196 বয়স : 23 লিঙ্গ : পুরুষ	XWK2496040	980 নাম : সময় শবর অন্যান্য: নারায়ণ শবর বাড়ির নং : নং 200 বয়স : 22 লিঙ্গ : পুরুষ	XWK2367357	981 নাম : শ্রীশিখর শবর পিতার নাম: নরেন শবর বাড়ির নং : নং 200 বয়স : 22 লিঙ্গ : পুরুষ	XWK2398329
982 নাম : শতু শবর পিতার নাম: দুঃখু শবর বাড়ির নং : n0198 বয়স : 28 লিঙ্গ : পুরুষ	XWK1965805	983 নাম : শকুন্তলা শবর পিতার নাম: কালিপদ শবর বাড়ির নং : n0196 বয়স : 27 লিঙ্গ : মহিলা	XWK1965797	984 নাম : সিতু শবর পিতার নাম: মকর শবর বাড়ির নং : n0202 বয়স : 32 লিঙ্গ : পুরুষ	XWK2205409
985 নাম : রাধানাথ সহিস পিতার নাম: গুরুপদ সহিস বাড়ির নং : নং 134 বয়স : 23 লিঙ্গ : পুরুষ	XWK2250462	986 নাম : শ্রীমতী সহিস স্বামীর নাম: ছুটু সহিস বাড়ির নং : n0134 বয়স : 62 লিঙ্গ : মহিলা	FKP2285336	987 নাম : ছুটু সহিস পিতার নাম: যগু সহিস বাড়ির নং : n0134 বয়স : 67 লিঙ্গ : পুরুষ	FKP2285328
988 নাম : রামু সহীস পিতার নাম: নিমাই সহীস বাড়ির নং : নং 133 বয়স : 25 লিঙ্গ : পুরুষ	XWK2346823	989 নাম : রাহুল সহীস পিতার নাম: জিতু সহীস বাড়ির নং : নং 133 বয়স : 24 লিঙ্গ : পুরুষ	XWK2346849	990 নাম : পার্বতী সহিষ স্বামীর নাম: তপন সহিষ বাড়ির নং : n0133 বয়স : 26 লিঙ্গ : মহিলা	XWK1965987



বিধানসভা নির্বাচনক্ষেত্রের নং, নাম : 238-বান্দোয়ান
ভাগ নং, নাম : 1-মন্দিরপাড়া, কুলপাড়া, শবরপাড়া, মধ্যপাড়া, রোলাডি

991	XWK1252527	992	FKP2374072	993	FKP2374064
নাম : গুরুপদ সহিস পিতার নাম: ছুটুলাল সহিস বাড়ির নং : n0134 বয়স : 52 লিঙ্গ : পুরুষ	ফটো উপলব্ধ	নাম : স্বপন কুমার সহিস পিতার নাম: ছুটুল সহিস বাড়ির নং : n0134 বয়স : 42 লিঙ্গ : পুরুষ	ফটো উপলব্ধ	নাম : যমুনা সহিস স্বামীর নাম: স্বপন কুমার সহিস বাড়ির নং : n0134 বয়স : 38 লিঙ্গ : মহিলা	ফটো উপলব্ধ
994	FKP2052280	995	WB/34/233/363596	996	WB/34/233/363092
নাম : দুর্গা সহিস স্বামীর নাম: গুরুপদ সহিস বাড়ির নং : n0134 বয়স : 42 লিঙ্গ : মহিলা	ফটো উপলব্ধ	নাম : যমুনা সহিস স্বামীর নাম: দুর্ঘোধন সহিস বাড়ির নং : n0133 বয়স : 57 লিঙ্গ : মহিলা	ফটো উপলব্ধ	নাম : জিতু সহিস পিতার নাম: অনন্ত সহিস বাড়ির নং : n0133 বয়স : 55 লিঙ্গ : পুরুষ	ফটো উপলব্ধ
997	WB/34/233/363201	998	XWK1006543	999	FKP2052298
নাম : নিমাই সহিস পিতার নাম: অনন্ত সহিস বাড়ির নং : n0133 বয়স : 52 লিঙ্গ : পুরুষ	ফটো উপলব্ধ	নাম : বাসকী সহিস স্বামীর নাম: নিমাই সহিস বাড়ির নং : n0133 বয়স : 41 লিঙ্গ : মহিলা	ফটো উপলব্ধ	নাম : যমুনা সহিস স্বামীর নাম: জিতেন্দ্র সহিস বাড়ির নং : n0133 বয়স : 49 লিঙ্গ : মহিলা	ফটো উপলব্ধ
1000	XWK1356245	1001	XWK2540540	1002	WB/34/233/363040
নাম : তপন কুমার সহিস পিতার নাম: দুর্ঘোধন সহিস বাড়ির নং : n0133 বয়স : 34 লিঙ্গ : পুরুষ	ফটো উপলব্ধ	নাম : শমু সহিস পিতার নাম: নিমাই সহিস বাড়ির নং : এন0133 বয়স : 20 লিঙ্গ : পুরুষ	ফটো উপলব্ধ	নাম : শ্রীমতী সিং স্বামীর নাম: প্রাণকৃষ্ণ সিং বাড়ির নং : n0009 বয়স : 72 লিঙ্গ : মহিলা	ফটো উপলব্ধ
1003	WB/34/233/363524	1004	WB/34/233/363486	1005	FKP1142140
নাম : অজয় সিং পিতার নাম: সনাতন সিং বাড়ির নং : n0010 বয়স : 62 লিঙ্গ : পুরুষ	ফটো উপলব্ধ	নাম : বাসন্তী সিং স্বামীর নাম: অজয় সিং বাড়ির নং : n0010 বয়স : 55 লিঙ্গ : মহিলা	ফটো উপলব্ধ	নাম : বিজয় সিং পিতার নাম: গোকুল সিং বাড়ির নং : n0011 বয়স : 46 লিঙ্গ : পুরুষ	ফটো উপলব্ধ
1006	XWK1558741	1007	WB/34/233/363143	1008	WB/34/233/363107
নাম : পার্বতী সিং স্বামীর নাম: বিজয় সিং বাড়ির নং : n0011 বয়স : 38 লিঙ্গ : মহিলা	ফটো উপলব্ধ	নাম : ডমনি সিং স্বামীর নাম: প্রেম সিং বাড়ির নং : n0141 বয়স : 74 লিঙ্গ : মহিলা	ফটো উপলব্ধ	নাম : পবন সিং পিতার নাম: প্রেম সিং বাড়ির নং : n0141 বয়স : 52 লিঙ্গ : পুরুষ	ফটো উপলব্ধ
1009	XWK1252832	1010	XWK1356195	1011	XWK1252816
নাম : রমনী সিং স্বামীর নাম: পবন সিং বাড়ির নং : n0141 বয়স : 34 লিঙ্গ : মহিলা	ফটো উপলব্ধ	নাম : সবন সিং মায়ের নাম: ডমনী সিং বাড়ির নং : n0141 বয়স : 40 লিঙ্গ : পুরুষ	ফটো উপলব্ধ	নাম : সঞ্জয় সিং মায়ের নাম: ডমনী সিং বাড়ির নং : n0141 বয়স : 35 লিঙ্গ : পুরুষ	ফটো উপলব্ধ
1012	XWK2336519	1013	FKP2052314	1014	FKP2285344
নাম : বিরতি সিং স্বামীর নাম: নয়ন সিং বাড়ির নং : n0142 বয়স : 65 লিঙ্গ : মহিলা	ফটো উপলব্ধ	নাম : গৌর সিং পিতার নাম: নয়ন সিং বাড়ির নং : n0142 বয়স : 45 লিঙ্গ : পুরুষ	ফটো উপলব্ধ	নাম : নিতাই সিং পিতার নাম: নয়ন সিং বাড়ির নং : n0142 বয়স : 43 লিঙ্গ : পুরুষ	ফটো উপলব্ধ
1015	XWK1434976	1016	WB/34/233/363184	1017	XWK1558667
নাম : রেখারানী সিং স্বামীর নাম: নিতাই সিং বাড়ির নং : n0142 বয়স : 32 লিঙ্গ : মহিলা	ফটো উপলব্ধ	নাম : করুণা সিং স্বামীর নাম: ফাগু সিং বাড়ির নং : n0142 বয়স : 67 লিঙ্গ : মহিলা	ফটো উপলব্ধ	নাম : দিপালী সিং পিতার নাম: ফাগু সিং বাড়ির নং : n0142 বয়স : 34 লিঙ্গ : মহিলা	ফটো উপলব্ধ
1018	XWK1558766	1019	WB/34/233/363591	1020	WB/34/233/363593
নাম : রবি সিং পিতার নাম: ফাগু সিং বাড়ির নং : n0142 বয়স : 33 লিঙ্গ : পুরুষ	ফটো উপলব্ধ	নাম : বীরবল সিং পিতার নাম: আঘনু সিং বাড়ির নং : n0146 বয়স : 63 লিঙ্গ : পুরুষ	ফটো উপলব্ধ	নাম : সুন্দরা সিং স্বামীর নাম: বীরবল সিং বাড়ির নং : n0146 বয়স : 58 লিঙ্গ : মহিলা	ফটো উপলব্ধ



বিধানসভা নির্বাচনক্ষেত্রের নং, নাম : 238-বাদ্দোয়ান
ভাগ নং, নাম : 1-মন্দিরপাড়া, কুলপাড়া, শবরপাড়া, মধ্যপাড়া, রোলাডি

1021 নাম : কার্তিক সিং পিতার নাম: বীরবল সিং বাড়ির নং : n0146 বয়স : 31 লিঙ্গ : পুরুষ	XWK1678978 ফটো উপলব্ধ	1022 নাম : বীরবল সিং পিতার নাম: আঘনু সিং বাড়ির নং : n0146 বয়স : 46 লিঙ্গ : পুরুষ	FKP1142132 ফটো উপলব্ধ	1023 নাম : গুরুপদ সিং পিতার নাম: বীরবল সিং বাড়ির নং : n0146 বয়স : 29 লিঙ্গ : পুরুষ	XWK1849009 ফটো উপলব্ধ
1024 নাম : আশা সর্দার স্বামীর নাম: কার্তিক সর্দার বাড়ির নং : এন0146 বয়স : 20 লিঙ্গ : মহিলা	XWK2526770 ফটো উপলব্ধ	1025 নাম : সন্তরা সিং স্বামীর নাম: সঞ্জয় সিং বাড়ির নং : n0141 বয়স : 32 লিঙ্গ : মহিলা	XWK1987361 ফটো উপলব্ধ	1026 নাম : ধীরেন সিং পিতার নাম: বিজয় সিং বাড়ির নং : এন0011 বয়স : 21 লিঙ্গ : পুরুষ	XWK2453983 ফটো উপলব্ধ
1027 নাম : অরিত মাহাত মায়ের নাম: রিঙ্কু মাহাত বাড়ির নং : এন0000 বয়স : 22 লিঙ্গ : পুরুষ	XWK2543528 ফটো উপলব্ধ	1028 নাম : নবমী মাহাত স্বামীর নাম: বিদ্যাসাগর মাহাত বাড়ির নং : এন0059 বয়স : 20 লিঙ্গ : মহিলা	XWK2584993 ফটো উপলব্ধ	1029 নাম : আষ্টমী মাহাত পিতার নাম: অমুজ মাহাত বাড়ির নং : no165 বয়স : 24 লিঙ্গ : মহিলা	XWK2260842 ফটো উপলব্ধ
1030 নাম : অশোক কুমার মাহাত পিতার নাম: সুভাষ মাহাত বাড়ির নং : নং110 বয়স : 19 লিঙ্গ : পুরুষ	XWK2624666 ফটো উপলব্ধ	1031 নাম : সুপর্ণা মাহাত স্বামীর নাম: রাজু মুদি বাড়ির নং : নং004 বয়স : 19 লিঙ্গ : মহিলা	XWK2624674 ফটো উপলব্ধ	1032 নাম : মল্লিকা রাজোয়াড় পিতার নাম: আনন্দ রাজোয়াড় বাড়ির নং : নং188 বয়স : 20 লিঙ্গ : মহিলা	XWK2624690 ফটো উপলব্ধ
1033 নাম : বিনতা মাহাত স্বামীর নাম: দুলাল মাহাত বাড়ির নং : n0019 বয়স : 21 লিঙ্গ : মহিলা	XWK2619393 ফটো উপলব্ধ	1034 নাম : হিমালি মাহাত পিতার নাম: লবঘন মাহাত বাড়ির নং : নং167 বয়স : 19 লিঙ্গ : মহিলা	XWK2633121 ফটো উপলব্ধ	1035 নাম : কবিতা মাহাত স্বামীর নাম: অশোক মাহাত বাড়ির নং : নং035 বয়স : 20 লিঙ্গ : মহিলা	XWK2633139 ফটো উপলব্ধ
1036 নাম : অর্চনা প্রামানিক স্বামীর নাম: রবীন্দ্রনাথ পরমানিক বাড়ির নং : নং191 বয়স : 19 লিঙ্গ : মহিলা	XWK2633147 ফটো উপলব্ধ	1037 নাম : পবিত্র মাঝি পিতার নাম: গুরুপদ মাঝি বাড়ির নং : নং122 বয়স : 20 লিঙ্গ : পুরুষ	XWK2633154 ফটো উপলব্ধ	1038 নাম : দীপক মাহাত পিতার নাম: সাধুচরন মাহাত বাড়ির নং : নং117 বয়স : 19 লিঙ্গ : পুরুষ	XWK2633162 ফটো উপলব্ধ
1039 নাম : মামনি সহিস স্বামীর নাম: রাধানাথ সহিস বাড়ির নং : নং134 বয়স : 22 লিঙ্গ : মহিলা	XWK2641991 ফটো উপলব্ধ	1040 নাম : শুকদেব গরাই পিতার নাম: দুখু গরাই বাড়ির নং : নং157 বয়স : 20 লিঙ্গ : পুরুষ	XWK2654853 ফটো উপলব্ধ	1041 নাম : অজয় মাহাত পিতার নাম: প্রভাস মাহাত বাড়ির নং : নং110 বয়স : 20 লিঙ্গ : পুরুষ	XWK2670446 ফটো উপলব্ধ
1042 নাম : রেণুকা রাজওয়ার পিতার নাম: অর্জুন রাজওয়ার বাড়ির নং : রোলাডি বয়স : 23 লিঙ্গ : মহিলা	KQR8318651 ফটো উপলব্ধ	1043 নাম : নেপালী মাহাতো পিতার নাম: বাবু লাল মাহাতো বাড়ির নং : এন0042 বয়স : 26 লিঙ্গ : মহিলা	KQR7500671 ফটো উপলব্ধ	1044 নাম : রুম্পা মাহাতো পিতার নাম: রতন চন্দ্র মাহাত বাড়ির নং : এন0151 বয়স : 20 লিঙ্গ : মহিলা	XWK2606580 ফটো উপলব্ধ





1045	1	XWK2699890
নাম : ববিতা মাহাত পিতার নাম: জগন্নাথ মাহাত বাড়ির নং : no057 বয়স : 18 লিঙ্গ : মহিলা		
ফটো উপলব্ধ		

1046	1	XWK2703544
নাম : অমরনাথ মাহাত পিতার নাম: সুনীল মাহাত বাড়ির নং : no112 বয়স : 18 লিঙ্গ : পুরুষ		
ফটো উপলব্ধ		

1047	1	XWK2705903
নাম : সিরাজ মাহাত পিতার নাম: লক্ষ্মণ মাহাত বাড়ির নং : no035 বয়স : 20 লিঙ্গ : পুরুষ		
ফটো উপলব্ধ		

1048	1	XWK2705929
নাম : বিজলি মাহাত পিতার নাম: বিজয় মাহাত বাড়ির নং : no098 বয়স : 19 লিঙ্গ : মহিলা		
ফটো উপলব্ধ		

1049	1	XWK2717122
নাম : মল্লিকা মাহাত পিতার নাম: শালবৎ মাহাত বাড়ির নং : no104 বয়স : 18 লিঙ্গ : মহিলা		
ফটো উপলব্ধ		

নির্বাচক সংখ্যার সারসংক্ষেপ :

A) নির্বাচকের সংখ্যা :

	নির্বাচক তালিকার প্রকৃতি	নির্বাচক তালিকার পরিচিতি :	নির্বাচকের সংখ্যা :				
			পুরুষ	মহিলা	তৃতীয় লিঙ্গ	মোট	
I	মূল তালিকা	মূল তালিকা	বিশেষ নিবিড় সংশোধন ২০২৬ এর চূড়ান্ত ভোটার তালিকার সহিত 06-04-2026 তারিখ অবধি সংশোধিত নির্বাচক তালিকা	541	503	0	1044
II	1- সংযোজন তালিকা	সংযোজনী 1	বিশেষ সংক্ষিপ্ত সংশোধন 2026	0	0	0	0
		সংযোজনী 2	ধারাবাহিক সংশোধন 2026	2	3	0	5
		মোট		2	3	0	5
III	2- বিয়োজন তালিকা	সংযোজনী 1	বিশেষ সংক্ষিপ্ত সংশোধন 2026	0	0	0	0
		সংযোজনী 2	ধারাবাহিক সংশোধন 2026	0	0	0	0
		মোট		0	0	0	0
IV	'লিঙ্গ ক্ষেত্রের' পরিবর্তনের কারণে পার্থক্য			0	0	0	0
V	বিচারপ্রক্রিয়ার অধীনস্থ			0	0	0	0
VI	বিচার বিভাগীয় আধিকারিক কর্তৃক বিচারপূর্বক নিষ্পত্তির পর বিয়োজিত			0	1	0	1
নির্বাচকের মোট সংখ্যা (I+II-III+IV-V-VI)				543	505	0	1048

B) ক্রটি সংশোধনের সংখ্যা :

নির্বাচক তালিকার প্রকৃতি	নির্বাচক তালিকার পরিচিতি :	ক্রটি সংশোধনের সংখ্যা :
সংযোজনী 1	বিশেষ সংক্ষিপ্ত সংশোধন 2026	0
সংযোজনী 2	ধারাবাহিক সংশোধন 2026	0
	মোট	0

নির্বাচক নিবন্ধন আধিকারিকের স্বাক্ষর

E-মৃত, S-স্থানান্তরিত, R-একাধিকবার অন্তর্ভুক্ত, M-নিখোঁজ, Q-যোগ্য নহে