



## নির্বাচক তালিকা 2026 S25 পশ্চিমবঙ্গ

বিধানসভা নির্বাচনক্ষেত্রের নং, নাম ও সংরক্ষণের স্থিতি : 238 - বান্দোয়ান (তপশীলি উপজাতি)		অংশ নং : 277																			
বিধানসভা নির্বাচনক্ষেত্রটি যে লোকসভা নির্বাচনক্ষেত্রের / ক্ষেত্রসমূহের অন্তর্ভুক্ত তার নং, নাম ও সংরক্ষণ স্থিতি : 33 - ঝাড়গ্রাম (তপশীলি উপজাতি)																					
1. সংশোধনের পূর্ণ বিবরণ																					
সংশোধনের বৎসর :	2026	নির্বাচক তালিকার পরিচিতি : বিশেষ নিবিড় সংশোধন ২০২৬ এর চূড়ান্ত ভোটার তালিকার সহিত 06-04-2026 তারিখ অবধি সংশোধিত নির্বাচক তালিকা																			
ভিত্তি তারিখ :	01-01-2026																				
সংশোধনের প্রকৃতি :	ধারাবাহিক সংশোধন 2026																				
প্রকাশনার তারিখ :	06-04-2026																				
2. অংশ ও নির্বাচনী এলাকার পূর্ণ বিবরণ :																					
অংশের ভাগ নং ও নাম :																					
1-খেজুরডি, কালিন্দীপাড়া, রাজোয়াড়পাড়া		<table style="width: 100%; border-collapse: collapse;"> <tr> <td style="width: 60%;">প্রধান শহর/গ্রাম</td> <td>: গঙ্গামান্না</td> </tr> <tr> <td>ওয়ার্ড</td> <td>:</td> </tr> <tr> <td>থানা</td> <td>: বান্দোয়ান</td> </tr> <tr> <td>গ্রাম পঞ্চগায়েত</td> <td>: বান্দোয়ান</td> </tr> <tr> <td>ব্লক</td> <td>: বান্দোয়ান</td> </tr> <tr> <td>মহকুমা</td> <td>: মানবাজার</td> </tr> <tr> <td>জেলা</td> <td>: পুরুলিয়া</td> </tr> <tr> <td>পিন</td> <td>: 723129</td> </tr> </table>				প্রধান শহর/গ্রাম	: গঙ্গামান্না	ওয়ার্ড	:	থানা	: বান্দোয়ান	গ্রাম পঞ্চগায়েত	: বান্দোয়ান	ব্লক	: বান্দোয়ান	মহকুমা	: মানবাজার	জেলা	: পুরুলিয়া	পিন	: 723129
প্রধান শহর/গ্রাম	: গঙ্গামান্না																				
ওয়ার্ড	:																				
থানা	: বান্দোয়ান																				
গ্রাম পঞ্চগায়েত	: বান্দোয়ান																				
ব্লক	: বান্দোয়ান																				
মহকুমা	: মানবাজার																				
জেলা	: পুরুলিয়া																				
পিন	: 723129																				
3. ভোট গ্রহন কেন্দ্রের পূর্ণ বিবরণ :																					
ভোট গ্রহন কেন্দ্রের নং, নাম :		ভোট গ্রহন কেন্দ্রের শ্রেণী :		গ্রামীণ																	
277 - গঙ্গামান্না হাই স্কুল		এই অংশে সহায়ক ভোটগ্রহন কেন্দ্রের সংখ্যা		0																	
ভোট গ্রহন কেন্দ্রের ঠিকানা :		:																			
গঙ্গামান্না হাই স্কুল, - রুম-1, গঙ্গামান্না																					
4. নির্বাচকের সংখ্যা :																					
প্রথম ক্রমিক নং	শেষ ক্রমিক নং	মোট সংখ্যা																			
		পুরুষ	মহিলা	তৃতীয় লিঙ্গ	মোট																
1	1159	578	580	0	1158																

নির্বাচক নিবন্ধন আধিকারিকের স্বাক্ষর

Nazri Naksha



Google Map View

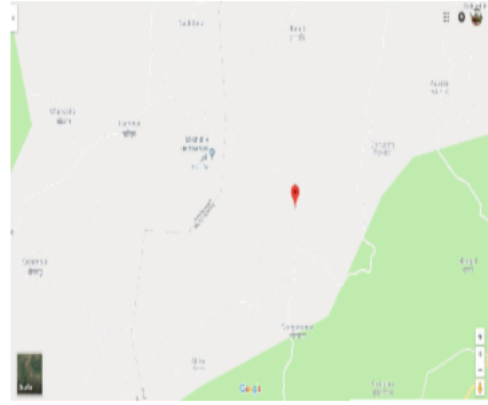

Polling Station Building Front View



Polling Station Front View



Cad View

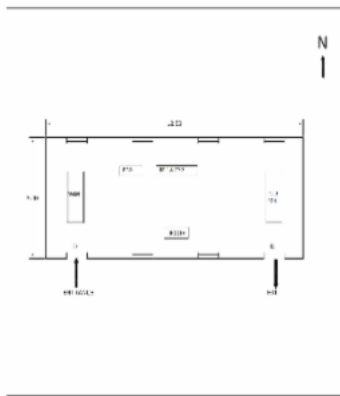

Key MAP View

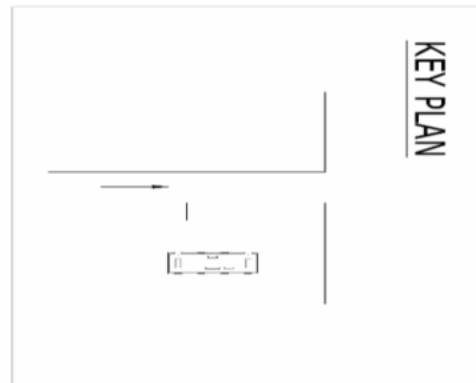



1	XWK1679810	নাম : তপন ওম পিতার নাম: দয়াময় ওম বাড়ির নং : n0001 বয়স : 31 লিঙ্গ : পুরুষ	ফটো উপলব্ধ	2	XWK1679620	নাম : জয়দেব ওম পিতার নাম: দয়াময় ওম বাড়ির নং : n0001 বয়স : 32 লিঙ্গ : পুরুষ	ফটো উপলব্ধ	3	WB/34/233/369504	নাম : দয়াময় ওম পিতার নাম: মহেশ্বর ওম বাড়ির নং : n0001 বয়স : 68 লিঙ্গ : পুরুষ	ফটো উপলব্ধ
4	XWK2576908	নাম : গণেশ ওম পিতার নাম: দয়াময় ওম বাড়ির নং : এন0001 বয়স : 20 লিঙ্গ : পুরুষ	ফটো উপলব্ধ	5	XWK0754762	নাম : স্বপন কর পিতার নাম: রতিকান্ত কর বাড়ির নং : n0002 বয়স : 38 লিঙ্গ : পুরুষ	ফটো উপলব্ধ	6	FKP1228311	নাম : প্রতিমা কর পিতার নাম: রতিকান্ত কর বাড়ির নং : n0002 বয়স : 45 লিঙ্গ : মহিলা	ফটো উপলব্ধ
7	FKP1228196	নাম : অঞ্জনারাণী কর স্বামীর নাম: অশোককুমার কর বাড়ির নং : n0002 বয়স : 46 লিঙ্গ : মহিলা	ফটো উপলব্ধ	8	WB/34/233/369404	নাম : অশোককুমার কর পিতার নাম: রতিকান্ত কর বাড়ির নং : n0002 বয়স : 53 লিঙ্গ : পুরুষ	ফটো উপলব্ধ	9	WB/34/233/369350	নাম : উমারানী কর স্বামীর নাম: রতিকান্ত কর বাড়ির নং : n0002 বয়স : 79 লিঙ্গ : মহিলা	ফটো উপলব্ধ
10	WB/34/233/369416	নাম : অনিল কর্মকার পিতার নাম: শম্ভু কর্মকার বাড়ির নং : n0013 বয়স : 78 লিঙ্গ : পুরুষ	ফটো উপলব্ধ	11	FKP2058741	নাম : বৈদ্যনাথ কর্মকার পিতার নাম: অনিল কর্মকার বাড়ির নং : n0013 বয়স : 41 লিঙ্গ : পুরুষ	ফটো উপলব্ধ	12	FKP2342533	নাম : সুনিতা কর্মকার স্বামীর নাম: বৈদ্যনাথ কর্মকার বাড়ির নং : n0013 বয়স : 38 লিঙ্গ : মহিলা	ফটো উপলব্ধ
13	XWK1679943	নাম : আশা কর্মকার স্বামীর নাম: সুভাষ কর্মকার বাড়ির নং : n0012 বয়স : 32 লিঙ্গ : মহিলা	ফটো উপলব্ধ	14	XWK1559517	নাম : সুভাষ কর্মকার পিতার নাম: বৃধু কর্মকার বাড়ির নং : n0012 বয়স : 36 লিঙ্গ : পুরুষ	ফটো উপলব্ধ	15	WB/34/233/369383	নাম : ছুটন কর্মকার স্বামীর নাম: বৃধু কর্মকার বাড়ির নং : n0012 বয়স : 64 লিঙ্গ : মহিলা	ফটো উপলব্ধ
16	FKP1140870	নাম : বৃধু কর্মকার পিতার নাম: মুচিরাম কর্মকার বাড়ির নং : n0012 বয়স : 72 লিঙ্গ : পুরুষ	ফটো উপলব্ধ	17	XWK1559756	নাম : জলেশ্বরী কর্মকার স্বামীর নাম: বিজয় কর্মকার বাড়ির নং : n0010 বয়স : 35 লিঙ্গ : মহিলা	ফটো উপলব্ধ	18	FKP2342541	নাম : বিজয় কর্মকার স্বামীর নাম: চঞ্চলা কর্মকার বাড়ির নং : n0010 বয়স : 39 লিঙ্গ : পুরুষ	ফটো উপলব্ধ
19	WB/34/233/369367	নাম : চঞ্চলা কর্মকার স্বামীর নাম: গানু কর্মকার বাড়ির নং : n0010 বয়স : 67 লিঙ্গ : মহিলা	ফটো উপলব্ধ	20	FKP1228204	নাম : হীরলাল কর্মকার পিতার নাম: কালু কর্মকার বাড়ির নং : n0009 বয়স : 47 লিঙ্গ : পুরুষ	ফটো উপলব্ধ	21	FKP1227198	নাম : জিলাপী কর্মকার স্বামীর নাম: ধীরেন কর্মকার বাড়ির নং : n0009 বয়স : 64 লিঙ্গ : মহিলা	ফটো উপলব্ধ
22	FKP1227180	নাম : ধীরেন কর্মকার পিতার নাম: কালু কর্মকার বাড়ির নং : n0009 বয়স : 67 লিঙ্গ : পুরুষ	ফটো উপলব্ধ	23	XWK1435213	নাম : কৃষ্ণ কর্মকার পিতার নাম: ললিত কর্মকার বাড়ির নং : n0008 বয়স : 34 লিঙ্গ : পুরুষ	ফটো উপলব্ধ	24	FKP2053817	নাম : সন্ধ্যা কর্মকার স্বামীর নাম: ললিত কর্মকার বাড়ির নং : n0008 বয়স : 59 লিঙ্গ : মহিলা	ফটো উপলব্ধ
25	FKP2053809	নাম : নেপুয়া কর্মকার স্বামীর নাম: হৃদয় কর্মকার বাড়ির নং : n0008 বয়স : 41 লিঙ্গ : মহিলা	ফটো উপলব্ধ	26	WB/34/233/369680	নাম : হৃদয় কর্মকার পিতার নাম: পূর্ণ কর্মকার বাড়ির নং : n0008 বয়স : 51 লিঙ্গ : পুরুষ	ফটো উপলব্ধ	27	WB/34/233/369403	নাম : লিলিত কর্মকার পিতার নাম: পূর্ণ কর্মকার বাড়ির নং : n0008 বয়স : 72 লিঙ্গ : পুরুষ	ফটো উপলব্ধ
28	XWK1679414	নাম : মন্টু কর্মকার পিতার নাম: পদক কর্মকার বাড়ির নং : n0008 বয়স : 36 লিঙ্গ : পুরুষ	ফটো উপলব্ধ	29	WB/34/233/369355	নাম : জ্যোত্স্না কর্মকার স্বামীর নাম: পদক কর্মকার বাড়ির নং : n0008 বয়স : 74 লিঙ্গ : মহিলা	ফটো উপলব্ধ	30	WB/34/233/369363	নাম : পদক কর্মকার পিতার নাম: পূর্ণ কর্মকার বাড়ির নং : n0008 বয়স : 78 লিঙ্গ : পুরুষ	ফটো উপলব্ধ



31	XWK1559574	নাম : প্রহ্লাদ কর্মকার পিতার নাম: রজু কর্মকার বাড়ির নং : n0007 বয়স : 31 লিঙ্গ : পুরুষ	ফটো উপলব্ধ	32	WB/34/233/369361	নাম : মুলা কর্মকার স্বামীর নাম: রজনী কর্মকার বাড়ির নং : n0007 বয়স : 66 লিঙ্গ : মহিলা	ফটো উপলব্ধ	33	WB/34/233/369378	নাম : রজনী কর্মকার পিতার নাম: যুগল কর্মকার বাড়ির নং : n0007 বয়স : 72 লিঙ্গ : পুরুষ	ফটো উপলব্ধ
34	XWK1679851	নাম : রবনী কর্মকার স্বামীর নাম: শ্রীচরণ কর্মকার বাড়ির নং : 6 বয়স : 33 লিঙ্গ : মহিলা	ফটো উপলব্ধ	35	XWK1559665	নাম : শ্রীচরণ কর্মকার পিতার নাম: সনাতন কর্মকার বাড়ির নং : 6 বয়স : 33 লিঙ্গ : পুরুষ	ফটো উপলব্ধ	36	WB/34/233/369522	নাম : তিতো কর্মকার স্বামীর নাম: সনাতন কর্মকার বাড়ির নং : n0006 বয়স : 67 লিঙ্গ : মহিলা	ফটো উপলব্ধ
37	FKP0578179	নাম : সনাতন কর্মকার পিতার নাম: নিয়ামত কর্মকার বাড়ির নং : 6 বয়স : 72 লিঙ্গ : পুরুষ	ফটো উপলব্ধ	38	XWK1680008	নাম : রথু কর্মকার পিতার নাম: গৌড় কর্মকার বাড়ির নং : n0005 বয়স : 31 লিঙ্গ : পুরুষ	ফটো উপলব্ধ	39	WB/34/233/369358	নাম : মুকুল কর্মকার স্বামীর নাম: বজু কর্মকার বাড়ির নং : n0005 বয়স : 56 লিঙ্গ : মহিলা	ফটো উপলব্ধ
40	WB/34/233/369521	নাম : বিলাসী কর্মকার স্বামীর নাম: গৌড় কর্মকার বাড়ির নং : n0005 বয়স : 52 লিঙ্গ : মহিলা	ফটো উপলব্ধ	41	WB/34/233/369423	নাম : গৌড় কর্মকার পিতার নাম: গোলক কর্মকার বাড়ির নং : n0005 বয়স : 55 লিঙ্গ : পুরুষ	ফটো উপলব্ধ	42	FKP2053734	নাম : ফুডুকবালা কর্মকার স্বামীর নাম: খড় কর্মকার বাড়ির নং : n0004 বয়স : 46 লিঙ্গ : মহিলা	ফটো উপলব্ধ
43	FKP2053726	নাম : খড় কর্মকার পিতার নাম: নিয়ামত কর্মকার বাড়ির নং : n0004 বয়স : 48 লিঙ্গ : পুরুষ	ফটো উপলব্ধ	44	XWK1762046	নাম : দেবশীষ কর্মকার পিতার নাম: নিতাই কর্মকার বাড়ির নং : n0004 বয়স : 29 লিঙ্গ : পুরুষ	ফটো উপলব্ধ	45	WB/34/233/369520	নাম : অষ্টমী কর্মকার স্বামীর নাম: নিতাই কর্মকার বাড়ির নং : n0004 বয়স : 57 লিঙ্গ : মহিলা	ফটো উপলব্ধ
46	WB/34/233/369610	নাম : নিতাই কর্মকার পিতার নাম: নিয়ামত কর্মকার বাড়ির নং : n0004 বয়স : 64 লিঙ্গ : পুরুষ	ফটো উপলব্ধ	47	FKP0578161	নাম : বর্জ কর্মকার পিতার নাম: যুগল কর্মকার বাড়ির নং : 003 বয়স : 62 লিঙ্গ : পুরুষ	ফটো উপলব্ধ	48	XWK1849637	নাম : গুলাপী কর্মকার পিতার নাম: বর্জ কর্মকার বাড়ির নং : 003 বয়স : 28 লিঙ্গ : মহিলা	ফটো উপলব্ধ
49	XWK1849660	নাম : শেফালী কর্মকার স্বামীর নাম: কৃষ্ণ কর্মকার বাড়ির নং : n0008 বয়স : 29 লিঙ্গ : মহিলা	ফটো উপলব্ধ	50	XWK1981190	নাম : পূর্ণিমা কর্মকার স্বামীর নাম: দেবশীষ কর্মকার বাড়ির নং : n0004 বয়স : 29 লিঙ্গ : মহিলা	ফটো উপলব্ধ	51	XWK1981224	নাম : বাবলু কর্মকার পিতার নাম: বর্জ কর্মকার বাড়ির নং : n0003 বয়স : 26 লিঙ্গ : পুরুষ	ফটো উপলব্ধ
52	XWK2083806	নাম : গান্ধারী কর্মকার স্বামীর নাম: প্রহ্লাদ কর্মকার বাড়ির নং : এন0007 বয়স : 26 লিঙ্গ : মহিলা	ফটো উপলব্ধ	53	XWK2084218	নাম : দয়াবতী কর্মকার স্বামীর নাম: রথু কর্মকার বাড়ির নং : এন0005 বয়স : 25 লিঙ্গ : মহিলা	ফটো উপলব্ধ	54	XWK2084275	নাম : আত্মদ কর্মকার পিতার নাম: পদক কর্মকার বাড়ির নং : এন0008 বয়স : 25 লিঙ্গ : পুরুষ	ফটো উপলব্ধ
55	XWK2293264	নাম : সাবিত্রী কর্মকার স্বামীর নাম: আহলাদ কর্মকার বাড়ির নং : নং বয়স : 27 লিঙ্গ : মহিলা	ফটো উপলব্ধ	56	XWK2351567	নাম : বর্ষা কালিন্দী স্বামীর নাম: বিশুজিৎ কালিন্দী বাড়ির নং : নং 045 বয়স : 22 লিঙ্গ : মহিলা	ফটো উপলব্ধ	57	XWK2084143	নাম : রেখা কালিন্দী স্বামীর নাম: বিজয় কালিন্দী বাড়ির নং : এন0018 বয়স : 26 লিঙ্গ : মহিলা	ফটো উপলব্ধ
58	XWK2084051	নাম : রিঙ্কু কালিন্দী স্বামীর নাম: জয়দেব কালিন্দী বাড়ির নং : এন0017 বয়স : 25 লিঙ্গ : মহিলা	ফটো উপলব্ধ	59	XWK2053502	নাম : পূর্ণিমা কালিন্দী স্বামীর নাম: নিমল কালিন্দী বাড়ির নং : এন0019 বয়স : 30 লিঙ্গ : মহিলা	ফটো উপলব্ধ	60	XWK2200244	নাম : অমল চন্দ্র কালিন্দী পিতার নাম: অজিত কালিন্দী বাড়ির নং : n00 বয়স : 24 লিঙ্গ : পুরুষ	ফটো উপলব্ধ



61	FKP2053841	নাম : কুণ্ডিবাস কালিন্দী পিতার নাম: চরন কালিন্দী বাড়ির নং : n0014 বয়স : 62 লিঙ্গ : পুরুষ	ফটো উপলব্ধ	62	XWK1947027	নাম : সোনামনি কালিন্দী পিতার নাম: অজিত কালিন্দী বাড়ির নং : n0018 বয়স : 27 লিঙ্গ : মহিলা	ফটো উপলব্ধ	63	XWK1947068	নাম : রাজিব কালিন্দী পিতার নাম: বিভিষণ কালিন্দী বাড়ির নং : n0018 বয়স : 27 লিঙ্গ : পুরুষ	ফটো উপলব্ধ
64	XWK2487742	নাম : সঞ্জিত কালিন্দী পিতার নাম: যুধিষ্ঠীর কালিন্দী বাড়ির নং : এন0016 বয়স : 22 লিঙ্গ : পুরুষ	ফটো উপলব্ধ	65	XWK1762012	নাম : সোভা কালিন্দী পিতার নাম: দিবাকর কালিন্দী বাড়ির নং : n0019 বয়স : 30 লিঙ্গ : মহিলা	ফটো উপলব্ধ	66	XWK2290823	নাম : বিশুজিৎ কালিন্দী পিতার নাম: যুধিষ্ঠির কালিন্দী বাড়ির নং : নং বয়স : 23 লিঙ্গ : পুরুষ	ফটো উপলব্ধ
67	XWK1679752	নাম : নির্মল কালিন্দী পিতার নাম: দিবাকর কালিন্দী বাড়ির নং : n0019 বয়স : 30 লিঙ্গ : পুরুষ	ফটো উপলব্ধ	68	FKP1142884	নাম : উর্মিলা কালিন্দী স্বামীর নাম: কুণ্ডিবাস কালিন্দী বাড়ির নং : n0014 বয়স : 57 লিঙ্গ : মহিলা	ফটো উপলব্ধ	69	FKP2053858	নাম : যুধিষ্টি কালিন্দী পিতার নাম: চরন কালিন্দী বাড়ির নং : n0014 বয়স : 50 লিঙ্গ : পুরুষ	ফটো উপলব্ধ
70	FKP2285690	নাম : রানীবালা কালিন্দী স্বামীর নাম: ভূপতি কালিন্দী বাড়ির নং : 15 বয়স : 80 লিঙ্গ : মহিলা	ফটো উপলব্ধ	71	FKP1142777	নাম : বুদ্ধেশ্বর কালিন্দী পিতার নাম: ভূপতি কালিন্দী বাড়ির নং : n0015 বয়স : 56 লিঙ্গ : পুরুষ	ফটো উপলব্ধ	72	FKP1142728	নাম : রেখা কালিন্দী স্বামীর নাম: বুদ্ধেশ্বর কালিন্দী বাড়ির নং : n0015 বয়স : 52 লিঙ্গ : মহিলা	ফটো উপলব্ধ
73	WB/34/233/369186	নাম : প্রেমদাসী কালিন্দী স্বামীর নাম: গোকুল কালিন্দী বাড়ির নং : n0016 বয়স : 77 লিঙ্গ : মহিলা	ফটো উপলব্ধ	74	FKP1142264	নাম : সাবিত্রী কালিন্দী স্বামীর নাম: যুধিষ্ঠীর কালিন্দী বাড়ির নং : n0016 বয়স : 47 লিঙ্গ : মহিলা	ফটো উপলব্ধ	75	WB/34/233/369146	নাম : ভীষ্ম কালিন্দী পিতার নাম: লবু কালিন্দী বাড়ির নং : n0017 বয়স : 69 লিঙ্গ : পুরুষ	ফটো উপলব্ধ
76	FKP0003434	নাম : মঞ্জু কালিন্দী স্বামীর নাম: ভীষ্ম কালিন্দী বাড়ির নং : 17 বয়স : 58 লিঙ্গ : মহিলা	ফটো উপলব্ধ	77	XWK1761998	নাম : জয়দেব কালিন্দী পিতার নাম: ভীষ্ম কালিন্দী বাড়ির নং : n0017 বয়স : 31 লিঙ্গ : পুরুষ	ফটো উপলব্ধ	78	WB/34/233/369171	নাম : বিভিষন কালিন্দী পিতার নাম: লবু কালিন্দী বাড়ির নং : n0018 বয়স : 62 লিঙ্গ : পুরুষ	ফটো উপলব্ধ
79	WB/34/233/369161	নাম : আরতীবালা কালিন্দী স্বামীর নাম: বিভিষন কালিন্দী বাড়ির নং : n0018 বয়স : 56 লিঙ্গ : মহিলা	ফটো উপলব্ধ	80	FKP1142744	নাম : অজিতকুমার কালিন্দী পিতার নাম: লবু কালিন্দী বাড়ির নং : n0018 বয়স : 53 লিঙ্গ : পুরুষ	ফটো উপলব্ধ	81	FKP1142637	নাম : মালতীবালা কালিন্দী স্বামীর নাম: অজিত কালিন্দী বাড়ির নং : n0018 বয়স : 47 লিঙ্গ : মহিলা	ফটো উপলব্ধ
82	XWK1762053	নাম : বিজয় কালিন্দী পিতার নাম: বিভিষন কালিন্দী বাড়ির নং : n0018 বয়স : 31 লিঙ্গ : পুরুষ	ফটো উপলব্ধ	83	WB/34/233/369170	নাম : লক্ষ্মীবালা কালিন্দী স্বামীর নাম: দিবাকর কালিন্দী বাড়ির নং : n0019 বয়স : 54 লিঙ্গ : মহিলা	ফটো উপলব্ধ	84	XWK1849488	নাম : পিন্ধী মাহাত স্বামীর নাম: শিশির কুমার মাহাত বাড়ির নং : n0108 বয়স : 29 লিঙ্গ : মহিলা	ফটো উপলব্ধ
85	WB/34/233/369674	নাম : মমতাবালা মাহাত স্বামীর নাম: ললিতকিশোর মাহাত বাড়ির নং : n0108 বয়স : 62 লিঙ্গ : মহিলা	ফটো উপলব্ধ	86	XWK1006840	নাম : বিদ্যাধর মাহাত পিতার নাম: ললিত কিশোর মাহাত বাড়ির নং : n0108 বয়স : 33 লিঙ্গ : পুরুষ	ফটো উপলব্ধ	87	XWK1006857	নাম : শিশির কুমার মাহাত পিতার নাম: ললিত কিশোর মাহাত বাড়ির নং : n0108 বয়স : 35 লিঙ্গ : পুরুষ	ফটো উপলব্ধ
88	XWK2511160	নাম : ললিত কিশোর মাহাত পিতার নাম: ধরণী মাহাত বাড়ির নং : n0108 বয়স : 68 লিঙ্গ : পুরুষ	ফটো উপলব্ধ	89	XWK2083665	নাম : নমিতা মাহাত স্বামীর নাম: বিদ্যাধর মাহাত বাড়ির নং : এন0108 বয়স : 25 লিঙ্গ : মহিলা	ফটো উপলব্ধ	90	XWK2686624	নাম : চাপা বালা গরাই স্বামীর নাম: বৃধু গরাই বাড়ির নং : n0025 বয়স : 74 লিঙ্গ : মহিলা	ফটো উপলব্ধ

91 নাম : শম্ভু গরাঁই পিতার নাম: বুধু গরাঁই বাড়ির নং : n0028 বয়স : 59 লিঙ্গ : পুরুষ	WB/34/233/369651 ফটো উপলব্ধ	92 নাম : প্রানকৃষ্ণ গরাঁই পিতার নাম: বুধু গরাঁই বাড়ির নং : n0029 বয়স : 54 লিঙ্গ : পুরুষ	WB/34/233/369117 ফটো উপলব্ধ	93 নাম : কবিতা গরাঁই স্বামীর নাম: প্রানকৃষ্ণ গরাঁই বাড়ির নং : n0029 বয়স : 51 লিঙ্গ : মহিলা	WB/34/233/369351 ফটো উপলব্ধ
94 নাম : গুনধর গরাঁই পিতার নাম: প্রানকৃষ্ণ গরাঁই বাড়ির নং : n0029 বয়স : 29 লিঙ্গ : পুরুষ	XWK1761923 ফটো উপলব্ধ	95 নাম : দুর্গাপদ গরাঁই পিতার নাম: মধু গরাঁই বাড়ির নং : নং বয়স : 37 লিঙ্গ : পুরুষ	XWK2286565 ফটো উপলব্ধ	96 নাম : পুষ্প গরাঁই স্বামীর নাম: শম্ভু গরাঁই বাড়ির নং : n0024 বয়স : 52 লিঙ্গ : মহিলা	FKP2053973 ফটো উপলব্ধ
97 নাম : ভবানী গরাঁই পিতার নাম: শম্ভু গরাঁই বাড়ির নং : এন0028 বয়স : 33 লিঙ্গ : মহিলা	XWK2053510 ফটো উপলব্ধ	98 নাম : অজয় গরাঁই পিতার নাম: শম্ভু গরাঁই বাড়ির নং : এন0024 বয়স : 25 লিঙ্গ : পুরুষ	XWK2083988 ফটো উপলব্ধ	99 নাম : কল্যাণী গরাঁই মায়ের নাম: বুড়ি গরাঁই বাড়ির নং : এন0027 বয়স : 39 লিঙ্গ : মহিলা	XWK2084291 ফটো উপলব্ধ
100 নাম : রঞ্জিত গরাঁই পিতার নাম: ভুজঙ্গ গরাঁই বাড়ির নং : এন0021 বয়স : 29 লিঙ্গ : পুরুষ	XWK2053486 ফটো উপলব্ধ	101 নাম : সুবোধ গোরাঁই পিতার নাম: রামপদ গোরাঁই বাড়ির নং : এন0028 বয়স : 37 লিঙ্গ : পুরুষ	XWK2053460 ফটো উপলব্ধ	102 নাম : শিখা গাঁরাই স্বামীর নাম: গুনধর গাঁরাই বাড়ির নং : এন0029 বয়স : 20 লিঙ্গ : মহিলা	XWK2546513 ফটো উপলব্ধ
103 নাম : গিরিবালা গরাঁই স্বামীর নাম: ঘল্টু গরাঁই বাড়ির নং : n0024 বয়স : 76 লিঙ্গ : মহিলা	FKP2285708 ফটো উপলব্ধ	104 নাম : বিজয় গরাঁই পিতার নাম: শম্ভু গরাঁই বাড়ির নং : n0024 বয়স : 28 লিঙ্গ : পুরুষ	XWK1849561 ফটো উপলব্ধ	105 নাম : ভেন্দি গরাঁই পিতার নাম: দুর্গাচরন গরাঁই বাড়ির নং : n0021 বয়স : 66 লিঙ্গ : মহিলা	XWK2338606 ফটো উপলব্ধ
106 নাম : মঙ্গলা গরাঁই পিতার নাম: দুর্গাচরন গরাঁই বাড়ির নং : n0021 বয়স : 62 লিঙ্গ : মহিলা	FKP1142538 ফটো উপলব্ধ	107 নাম : সন্তা গরাঁই স্বামীর নাম: ভুজঙ্গ গরাঁই বাড়ির নং : n0021 বয়স : 53 লিঙ্গ : মহিলা	WB/34/233/369368 ফটো উপলব্ধ	108 নাম : ভুজন গরাঁই পিতার নাম: দুর্গাচরন গরাঁই বাড়ির নং : n0021 বয়স : 49 লিঙ্গ : পুরুষ	FKP2053932 ফটো উপলব্ধ
109 নাম : সঞ্জিত গরাঁই পিতার নাম: ভুজঙ্গ গরাঁই বাড়ির নং : 100 বয়স : 24 লিঙ্গ : পুরুষ	XWK2600112 ফটো উপলব্ধ	110 নাম : বেলা গাঁরাই স্বামীর নাম: রাজু গাঁরাই বাড়ির নং : এন00 বয়স : 26 লিঙ্গ : মহিলা	XWI1987098 ফটো উপলব্ধ	111 নাম : রবীন্দ্র গরাঁই পিতার নাম: গদাধর গরাঁই বাড়ির নং : নং 054 বয়স : 23 লিঙ্গ : পুরুষ	XWK2351609 ফটো উপলব্ধ
112 নাম : গদাধর গরাঁই পিতার নাম: লুধু গরাঁই বাড়ির নং : n0030 বয়স : 55 লিঙ্গ : পুরুষ	FKP1143130 ফটো উপলব্ধ	113 নাম : শোভারানী গরাঁই স্বামীর নাম: গদাধর গরাঁই বাড়ির নং : n0030 বয়স : 54 লিঙ্গ : মহিলা	FKP2053940 ফটো উপলব্ধ	114 নাম : সদাই গরাঁই পিতার নাম: সাবিত্রী গরাঁই বাড়ির নং : n0030 বয়স : 46 লিঙ্গ : পুরুষ	FKP1141928 ফটো উপলব্ধ
115 নাম : সাহারা গাঁরাই স্বামীর নাম: সদাই গাঁরাই বাড়ির নং : n0030 বয়স : 36 লিঙ্গ : মহিলা	XWK1006766 ফটো উপলব্ধ	116 নাম : বিলাসী গরাঁই স্বামীর নাম: সুভাষ গরাঁই বাড়ির নং : n0020 বয়স : 42 লিঙ্গ : মহিলা	FKP2053924 ফটো উপলব্ধ	117 নাম : সুভাষ গাঁরাই পিতার নাম: পূর্ণ গাঁরাই বাড়ির নং : n0020 বয়স : 45 লিঙ্গ : পুরুষ	FKP1228600 ফটো উপলব্ধ
118 নাম : লালটু গরাঁই পিতার নাম: শ্রীপতি গরাঁই বাড়ির নং : n0022 বয়স : 72 লিঙ্গ : পুরুষ	FKP2053890 ফটো উপলব্ধ	119 নাম : পুষ্পরানী গরাঁই স্বামীর নাম: লালটু গরাঁই বাড়ির নং : n0022 বয়স : 67 লিঙ্গ : মহিলা	FKP2053908 ফটো উপলব্ধ	120 নাম : মনোজ কুমার গাঁরাই পিতার নাম: লালটু গরাঁই বাড়ির নং : n0022 বয়স : 41 লিঙ্গ : পুরুষ	FKP2180859 ফটো উপলব্ধ



121	XWK1253442	নাম : গোপাল গাঁরাই পিতার নাম: লাল্টু গাঁরাই বাড়ির নং : n0022 বয়স : 35 লিঙ্গ : পুরুষ	ফটো উপলব্ধ	122	FKP2053916	নাম : অম্বরীশ গাঁরাই পিতার নাম: লাল্টু গাঁরাই বাড়ির নং : n0022 বয়স : 41 লিঙ্গ : পুরুষ	ফটো উপলব্ধ	123	XWK1253475	নাম : নেপাল গাঁরাই পিতার নাম: বীরেন গাঁরাই বাড়ির নং : n0022 বয়স : 35 লিঙ্গ : পুরুষ	ফটো উপলব্ধ
124	XWK1559863	নাম : রাজ গাঁরাই পিতার নাম: লাল্টু গাঁরাই বাড়ির নং : n0022 বয়স : 33 লিঙ্গ : পুরুষ	ফটো উপলব্ধ	125	XWK1559871	নাম : সাবিত্রী গাঁরাই স্বামীর নাম: মনোজ কুমার গাঁরাই বাড়ির নং : n0022 বয়স : 31 লিঙ্গ : মহিলা	ফটো উপলব্ধ	126	FKP2285740	নাম : পারুল গরাঞ্চ স্বামীর নাম: শক্রেয় গরাঞ্চ বাড়ির নং : n0023 বয়স : 80 লিঙ্গ : মহিলা	ফটো উপলব্ধ
127	FKP2285765	নাম : রেনুকা গাঁরাই স্বামীর নাম: জগন্নাথ গাঁরাই বাড়ির নং : n0023 বয়স : 55 লিঙ্গ : মহিলা	ফটো উপলব্ধ	128	XWK1679901	নাম : শিবু গাঁরাই পিতার নাম: জগন্নাথ গাঁরাই বাড়ির নং : n0023 বয়স : 32 লিঙ্গ : পুরুষ	ফটো উপলব্ধ	129	XWK1679919	নাম : কলাবতী গাঁরাই স্বামীর নাম: শিবু গাঁরাই বাড়ির নং : n0023 বয়স : 30 লিঙ্গ : মহিলা	ফটো উপলব্ধ
130	XWK1679588	নাম : লেবু গাঁরাই পিতার নাম: জগন্নাথ গাঁরাই বাড়ির নং : n0023 বয়স : 30 লিঙ্গ : পুরুষ	ফটো উপলব্ধ	131	WB/34/233/369256	নাম : অলকা গরাঞ্চ স্বামীর নাম: লুথরু গরাঞ্চ বাড়ির নং : n0026 বয়স : 71 লিঙ্গ : মহিলা	ফটো উপলব্ধ	132	XWK1559830	নাম : হারাধন গাঁরাই পিতার নাম: লুথরু গাঁরাই বাড়ির নং : n0026 বয়স : 33 লিঙ্গ : পুরুষ	ফটো উপলব্ধ
133	XWK1679794	নাম : রেখা গাঁরাই স্বামীর নাম: হারাধন গাঁরাই বাড়ির নং : n0026 বয়স : 32 লিঙ্গ : মহিলা	ফটো উপলব্ধ	134	XWK1849694	নাম : গীতা গাঁরাই স্বামীর নাম: বিষ্ণু গাঁরাই বাড়ির নং : n0031 বয়স : 29 লিঙ্গ : মহিলা	ফটো উপলব্ধ	135	FKP2053999	নাম : শোভারানী গরাঞ্চ স্বামীর নাম: পেলারাম গরাঞ্চ বাড়ির নং : n0031 বয়স : 62 লিঙ্গ : মহিলা	ফটো উপলব্ধ
136	XWK1253376	নাম : বিষ্ণু গাঁরাই পিতার নাম: পেলারাম গাঁরাই বাড়ির নং : n0031 বয়স : 37 লিঙ্গ : পুরুষ	ফটো উপলব্ধ	137	XWK2207538	নাম : বাবলি গাঁরাই স্বামীর নাম: নিবু গাঁরাই বাড়ির নং : n00 বয়স : 24 লিঙ্গ : মহিলা	ফটো উপলব্ধ	138	XWK1946995	নাম : গুরুদাসী গাঁরাই স্বামীর নাম: অম্বরেয় গাঁরাই বাড়ির নং : n0022 বয়স : 30 লিঙ্গ : মহিলা	ফটো উপলব্ধ
139	XWK1981174	নাম : বাবলু গাঁরাই পিতার নাম: বীরেন গাঁরাই বাড়ির নং : n0022 বয়স : 26 লিঙ্গ : পুরুষ	ফটো উপলব্ধ	140	WB/34/233/369396	নাম : ত্রিগুনা গাঁরাই স্বামীর নাম: বীরেন গাঁরাই বাড়ির নং : n0022 বয়স : 56 লিঙ্গ : মহিলা	ফটো উপলব্ধ	141	FKP1227446	নাম : বীরেন গাঁরাই পিতার নাম: শ্রীপতি গাঁরাই বাড়ির নং : n0022 বয়স : 60 লিঙ্গ : পুরুষ	ফটো উপলব্ধ
142	XWK2146553	নাম : দীপালি গাঙ্গুলী স্বামীর নাম: রথিন্দ্রনাথ গাঙ্গুলী বাড়ির নং : n0033 বয়স : 50 লিঙ্গ : মহিলা	ফটো উপলব্ধ	143	FKP2374163	নাম : প্রদীপ গাঙ্গুলী পিতার নাম: রথিন্দ্র গাঙ্গুলী বাড়ির নং : n0033 বয়স : 36 লিঙ্গ : পুরুষ	ফটো উপলব্ধ	144	WB/34/233/369647	নাম : রথিন্দ্রনাথ গাঙ্গুলী পিতার নাম: ভীমচন্দ্র গাঙ্গুলী বাড়ির নং : n0033 বয়স : 62 লিঙ্গ : পুরুষ	ফটো উপলব্ধ
145	WB/34/233/369646	নাম : প্রফুল্ল গাঙ্গুলী পিতার নাম: ভীমচন্দ্র গাঙ্গুলী বাড়ির নং : n0033 বয়স : 59 লিঙ্গ : পুরুষ	ফটো উপলব্ধ	146	FKP2285773	নাম : আয়না গাঙ্গুলী স্বামীর নাম: প্রফুল্ল গাঙ্গুলী বাড়ির নং : n0033 বয়স : 57 লিঙ্গ : মহিলা	ফটো উপলব্ধ	147	XWK1679893	নাম : চণ্ডীচরন মুখার্জী পিতার নাম: অনিল মুখার্জী বাড়ির নং : n0033 বয়স : 38 লিঙ্গ : পুরুষ	ফটো উপলব্ধ
148	XWK1559319	নাম : পূর্ণিমা মুখার্জী স্বামীর নাম: চণ্ডীচরন মুখার্জী বাড়ির নং : n0033 বয়স : 33 লিঙ্গ : মহিলা	ফটো উপলব্ধ	149	XWK1680024	নাম : সবিতা গাঙ্গুলী স্বামীর নাম: প্রদীপ গাঙ্গুলী বাড়ির নং : n0033 বয়স : 30 লিঙ্গ : মহিলা	ফটো উপলব্ধ	150	XWK1559335	নাম : সুজিত গাঙ্গুলী পিতার নাম: রথিন্দ্রনাথ গাঙ্গুলী বাড়ির নং : n0033 বয়স : 31 লিঙ্গ : পুরুষ	ফটো উপলব্ধ

151 নাম : জলি গাঙ্গুলি স্বামীর নাম: সুজিত গাঙ্গুলি বাড়ির নং : এন0033 বয়স : 20 লিঙ্গ : মহিলা	XWK2548600 ফটো উপলব্ধ	152 নাম : সরলা গরাঞ্চ স্বামীর নাম: বুদ্ধেশ্বর গরাঞ্চ বাড়ির নং : n0032 বয়স : 58 লিঙ্গ : মহিলা	WB/34/233/369257 ফটো উপলব্ধ	153 নাম : কৃষ্ণপদ গাঁরাই পিতার নাম: বুদ্ধেশ্বর গাঁরাই বাড়ির নং : n0032 বয়স : 33 লিঙ্গ : পুরুষ	XWK1559970 ফটো উপলব্ধ
154 নাম : জলেশ্বরী গাঁরাই স্বামীর নাম: কৃষ্ণপদ গাঁরাই বাড়ির নং : n0032 বয়স : 32 লিঙ্গ : মহিলা	XWK1679679 ফটো উপলব্ধ	155 নাম : বিষ্ণুপদ গরাঁই পিতার নাম: বুদ্ধেশ্বর গরাঁই বাড়ির নং : n0032 বয়স : 31 লিঙ্গ : পুরুষ	XWK1849421 ফটো উপলব্ধ	156 নাম : বুঝী গোরাঁই পিতার নাম: দুর্গাচরন গরাঞ্চ বাড়ির নং : n0032 বয়স : 58 লিঙ্গ : মহিলা	XWK2424117 ফটো উপলব্ধ
157 নাম : বিদেশ প্রমাণিক পিতার নাম: সুনীল প্রমাণিক বাড়ির নং : n0034 বয়স : 27 লিঙ্গ : পুরুষ	XWK1947092 ফটো উপলব্ধ	158 নাম : পায়েল পরামানিক স্বামীর নাম: বিদেশ পরামানিক বাড়ির নং : এন0034 বয়স : 26 লিঙ্গ : মহিলা	XWK2083749 ফটো উপলব্ধ	159 নাম : অনিল পরামানিক পিতার নাম: হরেকৃষ্ণ পরামানিক বাড়ির নং : n0034 বয়স : 60 লিঙ্গ : পুরুষ	WB/34/233/369563 ফটো উপলব্ধ
160 নাম : রাধিকা পরামানিক স্বামীর নাম: অনিল পরামানিক বাড়ির নং : n0034 বয়স : 56 লিঙ্গ : মহিলা	WB/34/233/369370 ফটো উপলব্ধ	161 নাম : জিতু পরামানিক পিতার নাম: অনিল পরামানিক বাড়ির নং : n0034 বয়স : 41 লিঙ্গ : পুরুষ	FKP2054187 ফটো উপলব্ধ	162 নাম : সুনীল পরামানিক পিতার নাম: হরেকৃষ্ণ পরামানিক বাড়ির নং : n0034 বয়স : 58 লিঙ্গ : পুরুষ	FKP2054195 ফটো উপলব্ধ
163 নাম : অহল্যা পরামানিক স্বামীর নাম: সুনীল পরামানিক বাড়ির নং : n0034 বয়স : 55 লিঙ্গ : মহিলা	FKP2054203 ফটো উপলব্ধ	164 নাম : সুনিতা প্রামানিক স্বামীর নাম: জিতু প্রামানিক বাড়ির নং : n0034 বয়স : 35 লিঙ্গ : মহিলা	XWK1435288 ফটো উপলব্ধ	165 নাম : অম্বুজ মহন্ত পিতার নাম: নন্দ মহন্ত বাড়ির নং : n0036 বয়স : 57 লিঙ্গ : পুরুষ	WB/34/233/369042 ফটো উপলব্ধ
166 নাম : শীতলা দাস মহন্ত (গোস্বামী) স্বামীর নাম: অজয় দাস মহন্ত (গোস্বামী) বাড়ির নং : n0036 বয়স : 29 লিঙ্গ : মহিলা	XWK1761949 ফটো উপলব্ধ	167 নাম : অজয় দাস মহন্ত পিতার নাম: অম্বুজ দাস মহন্ত বাড়ির নং : n0036 বয়স : 33 লিঙ্গ : পুরুষ	XWK1559384 ফটো উপলব্ধ	168 নাম : জ্যোত্স্না দাস মহন্ত স্বামীর নাম: বিজয় দাস মহন্ত বাড়ির নং : n0036 বয়স : 40 লিঙ্গ : মহিলা	FKP2054245 ফটো উপলব্ধ
169 নাম : মনজুড়া মহন্ত পিতার নাম: গরাচাঁদ মহন্ত বাড়ির নং : n0036 বয়স : 51 লিঙ্গ : মহিলা	WB/34/233/369381 ফটো উপলব্ধ	170 নাম : বিজয়দাস মহন্ত পিতার নাম: অম্বুজ মহন্ত বাড়ির নং : n0036 বয়স : 42 লিঙ্গ : পুরুষ	FKP2054237 ফটো উপলব্ধ	171 নাম : সন্ধ্যাবালা মহন্ত স্বামীর নাম: অম্বুজ মহন্ত বাড়ির নং : n0036 বয়স : 52 লিঙ্গ : মহিলা	XWK2513323 ফটো উপলব্ধ
172 নাম : নীলাবতী মালাকার স্বামীর নাম: আদিত্য মালাকার বাড়ির নং : n0037 বয়স : 37 লিঙ্গ : মহিলা	XWK1356542 ফটো উপলব্ধ	173 নাম : আদিত্য মালাকার পিতার নাম: ভক্ত মালাকার বাড়ির নং : n0037 বয়স : 41 লিঙ্গ : পুরুষ	XWK0755389 ফটো উপলব্ধ	174 নাম : শুভদ্রা মালাকার স্বামীর নাম: বাবলু মালাকার বাড়ির নং : n0037 বয়স : 40 লিঙ্গ : মহিলা	FKP2054294 ফটো উপলব্ধ
175 নাম : বাবলু মালাকার পিতার নাম: ভক্ত মালাকার বাড়ির নং : n0037 বয়স : 42 লিঙ্গ : পুরুষ	FKP2054286 ফটো উপলব্ধ	176 নাম : সুমিত্রা মালাকার স্বামীর নাম: চিত্ত মালাকার বাড়ির নং : n0037 বয়স : 41 লিঙ্গ : মহিলা	FKP2054260 ফটো উপলব্ধ	177 নাম : চিত্ত মালাকার পিতার নাম: ভক্ত মালাকার বাড়ির নং : n0037 বয়স : 49 লিঙ্গ : পুরুষ	FKP1141621 ফটো উপলব্ধ
178 নাম : মসুর মালাকার স্বামীর নাম: ভক্ত মালাকার বাড়ির নং : n0037 বয়স : 72 লিঙ্গ : মহিলা	WB/34/233/369180 ফটো উপলব্ধ	179 নাম : সঞ্জলি মালাকার পিতার নাম: চিত্ত মালাকার বাড়ির নং : এন0037 বয়স : 21 লিঙ্গ : মহিলা	XWK2576999 ফটো উপলব্ধ	180 নাম : রাহুল মালাকার পিতার নাম: বাবলু মালাকার বাড়ির নং : এন0037 বয়স : 20 লিঙ্গ : পুরুষ	XWK2577047 ফটো উপলব্ধ



181	WB/34/233/369112	নাম : বঙ্গবিহারী মাহাত পিতার নাম: সীতারাম মাহাত বাড়ির নং : n0038 বয়স : 72 লিঙ্গ : পুরুষ	ফটো উপলব্ধ	182	FKP2054799	নাম : লখিরাম মাহাত পিতার নাম: চামু মাহাত বাড়ির নং : n0107 বয়স : 42 লিঙ্গ : পুরুষ	ফটো উপলব্ধ	183	XWK1435239	নাম : ফুলচাঁদ মাহাত পিতার নাম: মুটুক মাহাত বাড়ির নং : n0136 বয়স : 34 লিঙ্গ : পুরুষ	ফটো উপলব্ধ
184	XWK1849413	নাম : সুকুমার মাহাত পিতার নাম: ভুতনাথ মাহাত বাড়ির নং : n0177 বয়স : 28 লিঙ্গ : পুরুষ	ফটো উপলব্ধ	185	XWK1849629	নাম : সুভদ্রা মাহাত স্বামীর নাম: লক্ষন মাহাত বাড়ির নং : n0146 বয়স : 28 লিঙ্গ : মহিলা	ফটো উপলব্ধ	186	XWK1849595	নাম : ফুলমনি মাহাত পিতার নাম: রুটু মাহাত বাড়ির নং : n0110 বয়স : 32 লিঙ্গ : মহিলা	ফটো উপলব্ধ
187	XWK1849579	নাম : সন্ধ্যারানী মাহাত স্বামীর নাম: রাজিব কুমার মাহাত বাড়ির নং : n0128 বয়স : 29 লিঙ্গ : মহিলা	ফটো উপলব্ধ	188	XWK1849447	নাম : সদানন্দ মাহাত পিতার নাম: রমানাথ মাহাত বাড়ির নং : n0090 বয়স : 28 লিঙ্গ : পুরুষ	ফটো উপলব্ধ	189	XWK1849454	নাম : ভবানী মাহাত স্বামীর নাম: ফুলচাঁদ মাহাত বাড়ির নং : n0136 বয়স : 29 লিঙ্গ : মহিলা	ফটো উপলব্ধ
190	XWK1849462	নাম : বাসন্তী মাহাত স্বামীর নাম: সন্তোষ মাহাত বাড়ির নং : n0075 বয়স : 29 লিঙ্গ : মহিলা	ফটো উপলব্ধ	191	XWK1849470	নাম : নবীন কুমার মাহাত পিতার নাম: সাহেবরাম মাহাত বাড়ির নং : n0072 বয়স : 28 লিঙ্গ : পুরুষ	ফটো উপলব্ধ	192	XWK1849504	নাম : শকুন্তলা মাহাত স্বামীর নাম: নরেন মাহাত বাড়ির নং : n0063 বয়স : 28 লিঙ্গ : মহিলা	ফটো উপলব্ধ
193	XWK1849512	নাম : সুনিতা মাহাত স্বামীর নাম: ভরত চন্দ্র মাহাত বাড়ির নং : n0088 বয়স : 28 লিঙ্গ : মহিলা	ফটো উপলব্ধ	194	XWK1849520	নাম : নির্মল মাহাত পিতার নাম: ভদরু মাহাত বাড়ির নং : 139 বয়স : 30 লিঙ্গ : পুরুষ	ফটো উপলব্ধ	195	XWK1849538	নাম : আদরী মাহাত স্বামীর নাম: নির্মল মাহাত বাড়ির নং : 139 বয়স : 29 লিঙ্গ : মহিলা	ফটো উপলব্ধ
196	XWK1849546	নাম : শ্যামলা মাহাত স্বামীর নাম: দীপক মাহাত বাড়ির নং : 139 বয়স : 28 লিঙ্গ : মহিলা	ফটো উপলব্ধ	197	XWK1849553	নাম : দীপক মাহাত পিতার নাম: ভদরু মাহাত বাড়ির নং : 139 বয়স : 28 লিঙ্গ : পুরুষ	ফটো উপলব্ধ	198	WB/34/233/369528	নাম : যষ্টিচরন মাহাত পিতার নাম: গন্তীরচন্দ্র মাহাত বাড়ির নং : n0080 বয়স : 64 লিঙ্গ : পুরুষ	ফটো উপলব্ধ
199	WB/34/233/369513	নাম : ছবিরানী মাহাত স্বামীর নাম: যষ্টিচরন মাহাত বাড়ির নং : n0080 বয়স : 57 লিঙ্গ : মহিলা	ফটো উপলব্ধ	200	WB/34/233/369496	নাম : পেলারাম মাহাত পিতার নাম: বলাই মাহাত বাড়ির নং : n0080 বয়স : 79 লিঙ্গ : পুরুষ	ফটো উপলব্ধ	201	WB/34/233/369126	নাম : ধীরেন্দ্র মাহাত পিতার নাম: পেলারাম মাহাত বাড়ির নং : n0080 বয়স : 50 লিঙ্গ : পুরুষ	ফটো উপলব্ধ
202	FKP2054971	নাম : গীতারানী মাহাত স্বামীর নাম: ধীরেন্দ্রনাথ মাহাত বাড়ির নং : n0080 বয়স : 45 লিঙ্গ : মহিলা	ফটো উপলব্ধ	203	XWK1559533	নাম : সত্যজিৎ মাহাত পিতার নাম: যষ্টিচরন মাহাত বাড়ির নং : n0080 বয়স : 31 লিঙ্গ : পুরুষ	ফটো উপলব্ধ	204	WB/34/233/369302	নাম : ছটুবালা মাহাত স্বামীর নাম: লবঘন মাহাত বাড়ির নং : n0081 বয়স : 71 লিঙ্গ : মহিলা	ফটো উপলব্ধ
205	WB/34/233/369216	নাম : সুনীল মাহাত পিতার নাম: লবঘন মাহাত বাড়ির নং : n0081 বয়স : 54 লিঙ্গ : পুরুষ	ফটো উপলব্ধ	206	FKP2054419	নাম : অনিলবরণ মাহাত পিতার নাম: কিংকর মাহাত বাড়ির নং : n0081 বয়স : 50 লিঙ্গ : পুরুষ	ফটো উপলব্ধ	207	FKP1142181	নাম : বাসন্তীরানী মাহাত স্বামীর নাম: সুনীলচন্দ্র মাহাত বাড়ির নং : n0081 বয়স : 49 লিঙ্গ : মহিলা	ফটো উপলব্ধ
208	FKP2054427	নাম : টুসু মাহাত স্বামীর নাম: অনিল বরণ মাহাত বাড়ির নং : n0081 বয়স : 43 লিঙ্গ : মহিলা	ফটো উপলব্ধ	209	WB/34/233/369301	নাম : ননীবালা মাহাত স্বামীর নাম: মনহর মাহাত বাড়ির নং : n0082 বয়স : 84 লিঙ্গ : মহিলা	ফটো উপলব্ধ	210	WB/34/233/369311	নাম : অরুণ মাহাত পিতার নাম: মনহর মাহাত বাড়ির নং : n0082 বয়স : 62 লিঙ্গ : পুরুষ	ফটো উপলব্ধ

211 নাম : ছুটুবালা মাহাত অন্যান্য: অরুন মাহাত বাড়ির নং : n0082 বয়স : 56 লিঙ্গ : মহিলা	WB/34/233/369300	ফটো উপলব্ধ	212 নাম : দোলগোবিন্দ মাহাত পিতার নাম: মনহর মাহাত বাড়ির নং : 84 বয়স : 59 লিঙ্গ : পুরুষ	FKP0578955	ফটো উপলব্ধ	213 নাম : রাজবালা মাহাত স্বামীর নাম: দোলগোবিন্দ মাহাত বাড়ির নং : n0082 বয়স : 46 লিঙ্গ : মহিলা	FKP1143585	ফটো উপলব্ধ
214 নাম : মতিলাল মাহাত পিতার নাম: মনহর মাহাত বাড়ির নং : n0082 বয়স : 55 লিঙ্গ : পুরুষ	FKP1227461	ফটো উপলব্ধ	215 নাম : ভারতী মাহাত পিতার নাম: মনোহর মাহাত বাড়ির নং : n0082 বয়স : 40 লিঙ্গ : মহিলা	FKP2054518	ফটো উপলব্ধ	216 নাম : পস্তরানী মাহাত স্বামীর নাম: বৈদ্যনাথ মাহাত বাড়ির নং : n0083 বয়স : 68 লিঙ্গ : মহিলা	WB/34/233/369299	ফটো উপলব্ধ
217 নাম : প্রিয়রঞ্জন মাহাত পিতার নাম: বৈদ্যনাথ মাহাত বাড়ির নং : n0083 বয়স : 34 লিঙ্গ : পুরুষ	XWK1435247	ফটো উপলব্ধ	218 নাম : মাধুরী মাহাত স্বামীর নাম: প্রিয়রঞ্জন মাহাত বাড়ির নং : n0083 বয়স : 33 লিঙ্গ : মহিলা	XWK1559459	ফটো উপলব্ধ	219 নাম : নরহরি মাহাত পিতার নাম: শম্ভু মাহাত বাড়ির নং : n0083 বয়স : 65 লিঙ্গ : পুরুষ	XWK2679819	ফটো উপলব্ধ
220 নাম : মালতী মাহাত স্বামীর নাম: নরহরি মাহাত বাড়ির নং : n0083 বয়স : 58 লিঙ্গ : মহিলা	WB/34/233/369667	ফটো উপলব্ধ	221 নাম : পৌরীবালা মাহাত স্বামীর নাম: রমানাথ মাহাত বাড়ির নং : এন0138 বয়স : 57 লিঙ্গ : মহিলা	XWK2523066	ফটো উপলব্ধ	222 নাম : মিস্তন মাহাত মায়ের নাম: পস্ত মাহাত বাড়ির নং : n0083 বয়স : 40 লিঙ্গ : পুরুষ	FKP2287415	ফটো উপলব্ধ
223 নাম : হরি সাধন মাহাত পিতার নাম: রমানাথ মাহাত বাড়ির নং : এন0138 বয়স : 36 লিঙ্গ : পুরুষ	XWK1005693	ফটো উপলব্ধ	224 নাম : পূর্ণিমা মাহাত স্বামীর নাম: হরি সাধন মাহাত বাড়ির নং : এন0138 বয়স : 31 লিঙ্গ : মহিলা	NVP1601947	ফটো উপলব্ধ	225 নাম : বৈদ্যনাথ মাহাত পিতার নাম: শ্রীকান্ত মাহাত বাড়ির নং : n0084 বয়স : 74 লিঙ্গ : পুরুষ	WB/34/233/369542	ফটো উপলব্ধ
226 নাম : দশরথ মাহাত পিতার নাম: পেলারাম মাহাত বাড়ির নং : n0109 বয়স : 35 লিঙ্গ : পুরুষ	XWK1435270	ফটো উপলব্ধ	227 নাম : রঞ্জিতকুমার মাহাত পিতার নাম: সুরেন্দ্র মাহাত বাড়ির নং : n0109 বয়স : 60 লিঙ্গ : পুরুষ	WB/34/233/369527	ফটো উপলব্ধ	228 নাম : কৌশল্যা মাহাত স্বামীর নাম: রঞ্জিতকুমার মাহাত বাড়ির নং : n0109 বয়স : 57 লিঙ্গ : মহিলা	WB/34/233/369602	ফটো উপলব্ধ
229 নাম : অশ্বিনী কুমার মাহাত পিতার নাম: রঞ্জিত মাহাত বাড়ির নং : n0109 বয়স : 31 লিঙ্গ : পুরুষ	XWK1559731	ফটো উপলব্ধ	230 নাম : রুটু মাহাত পিতার নাম: হারাধন মাহাত বাড়ির নং : n0110 বয়স : 72 লিঙ্গ : পুরুষ	WB/34/233/369250	ফটো উপলব্ধ	231 নাম : পাকুবালা মাহাত স্বামীর নাম: ছুটু মাহাত বাড়ির নং : n0110 বয়স : 62 লিঙ্গ : মহিলা	WB/34/233/369384	ফটো উপলব্ধ
232 নাম : বৃহস্পতি মাহাত মায়ের নাম: পাকুবালা মাহাত বাড়ির নং : n0110 বয়স : 42 লিঙ্গ : পুরুষ	FKP2055333	ফটো উপলব্ধ	233 নাম : পশুপতি মাহাত পিতার নাম: রনু মাহাত বাড়ির নং : n0110 বয়স : 42 লিঙ্গ : পুরুষ	FKP2055341	ফটো উপলব্ধ	234 নাম : পুরবী মাহাত স্বামীর নাম: পশুপতি মাহাত বাড়ির নং : n0110 বয়স : 32 লিঙ্গ : মহিলা	XWK1559640	ফটো উপলব্ধ
235 নাম : মধুমিতা মাহাত স্বামীর নাম: বৃহস্পতি মাহাত বাড়ির নং : n0110 বয়স : 36 লিঙ্গ : মহিলা	XWK1253632	ফটো উপলব্ধ	236 নাম : কম্পনা মাহাত পিতার নাম: সুশান্ত মাহাত বাড়ির নং : n0110 বয়স : 30 লিঙ্গ : মহিলা	XWK1679984	ফটো উপলব্ধ	237 নাম : লয়েদর মাহাত পিতার নাম: পবনচন্দ্র মাহাত বাড়ির নং : n0111 বয়স : 59 লিঙ্গ : পুরুষ	WB/34/233/369200	ফটো উপলব্ধ
238 নাম : রেনুকা মাহাত স্বামীর নাম: লয়েদর মাহাত বাড়ির নং : n0111 বয়স : 38 লিঙ্গ : মহিলা	XWK1253640	ফটো উপলব্ধ	239 নাম : ললিতকিশোর মাহাত পিতার নাম: অতুলচন্দ্র মাহাত বাড়ির নং : n0112 বয়স : 62 লিঙ্গ : পুরুষ	WB/34/233/369003	ফটো উপলব্ধ	240 নাম : শুভ্রা মাহাত পিতার নাম: অতুলচন্দ্র মাহাত বাড়ির নং : n0112 বয়স : 58 লিঙ্গ : মহিলা	WB/34/233/369103	ফটো উপলব্ধ



241	FKP2055036	নাম : গুনধর মাহাত পিতার নাম: প্রহ্লাদ মাহাত বাড়ির নং : n0076 বয়স : 57 লিঙ্গ : পুরুষ	ফটো উপলব্ধ	242	WB/34/233/369091	নাম : জয়ন্তী মাহাত স্বামীর নাম: গুনধর মাহাত বাড়ির নং : n0076 বয়স : 54 লিঙ্গ : মহিলা	ফটো উপলব্ধ	243	FKP2286144	নাম : নগেন্দ্রনাথ মাহাত পিতার নাম: প্রহ্লাদ মাহাত বাড়ির নং : 78 বয়স : 55 লিঙ্গ : পুরুষ	ফটো উপলব্ধ
244	XWK1679661	নাম : লুকিরানী মাহাত স্বামীর নাম: ছটুলাল মাহাত বাড়ির নং : n0076 বয়স : 32 লিঙ্গ : মহিলা	ফটো উপলব্ধ	245	XWK1559657	নাম : কবিতা মাহাত স্বামীর নাম: লক্ষন মাহাত বাড়ির নং : n0076 বয়স : 32 লিঙ্গ : মহিলা	ফটো উপলব্ধ	246	FKP1140748	নাম : রুপু মাহাত স্বামীর নাম: বিভূতি মাহাত বাড়ির নং : n0077 বয়স : 81 লিঙ্গ : মহিলা	ফটো উপলব্ধ
247	XWK2615771	নাম : কুন্তি মাহাত স্বামীর নাম: নিরঞ্জন মাহাত বাড়ির নং : n0077 বয়স : 50 লিঙ্গ : মহিলা	ফটো উপলব্ধ	248	WB/34/233/369552	নাম : মালতী মাহাত স্বামীর নাম: ভূতনাথ মাহাত বাড়ির নং : n0077 বয়স : 55 লিঙ্গ : মহিলা	ফটো উপলব্ধ	249	FKP2055127	নাম : গুরুপদ মাহাত পিতার নাম: বিভূতি মাহাত বাড়ির নং : n0077 বয়স : 44 লিঙ্গ : পুরুষ	ফটো উপলব্ধ
250	FKP2055135	নাম : কল্যাণী মাহাত স্বামীর নাম: গুরুপদ মাহাত বাড়ির নং : n0077 বয়স : 41 লিঙ্গ : মহিলা	ফটো উপলব্ধ	251	WB/34/233/369162	নাম : গনেশ মাহাত পিতার নাম: মধুসূদন মাহাত বাড়ির নং : n0078 বয়স : 67 লিঙ্গ : পুরুষ	ফটো উপলব্ধ	252	WB/34/233/369131	নাম : পারুল মাহাত স্বামীর নাম: গনেশ মাহাত বাড়ির নং : n0078 বয়স : 59 লিঙ্গ : মহিলা	ফটো উপলব্ধ
253	XWK1006733	নাম : দেবশীষ মাহাত পিতার নাম: গণেশ মাহাত বাড়ির নং : n0078 বয়স : 41 লিঙ্গ : পুরুষ	ফটো উপলব্ধ	254	WB/34/233/369349	নাম : যশোদা মাহাত স্বামীর নাম: ললিত মাহাত বাড়ির নং : n0079 বয়স : 70 লিঙ্গ : মহিলা	ফটো উপলব্ধ	255	WB/34/233/369305	নাম : রোহিনী মাহাত স্বামীর নাম: ললিত মাহাত বাড়ির নং : n0079 বয়স : 66 লিঙ্গ : মহিলা	ফটো উপলব্ধ
256	FKP1226950	নাম : সারতি মাহাত স্বামীর নাম: হৃদয়নাথ মাহাত বাড়ির নং : n0148 বয়স : 43 লিঙ্গ : মহিলা	ফটো উপলব্ধ	257	WB/34/233/369344	নাম : নন্দলাল মাহাত পিতার নাম: পদক মাহাত বাড়ির নং : n0149 বয়স : 66 লিঙ্গ : পুরুষ	ফটো উপলব্ধ	258	WB/34/233/369232	নাম : রমনী মাহাত স্বামীর নাম: নন্দলাল মাহাত বাড়ির নং : n0149 বয়স : 58 লিঙ্গ : মহিলা	ফটো উপলব্ধ
259	WB/34/233/369231	নাম : মসুরবালা মাহাত স্বামীর নাম: কালিপদ মাহাত বাড়ির নং : n0150 বয়স : 79 লিঙ্গ : মহিলা	ফটো উপলব্ধ	260	WB/34/233/369534	নাম : বিষ্ণুপদ মাহাত পিতার নাম: কালিপদ মাহাত বাড়ির নং : n0150 বয়স : 55 লিঙ্গ : পুরুষ	ফটো উপলব্ধ	261	FKP2181030	নাম : উপাসী মাহাত স্বামীর নাম: বিষ্ণুপদ মাহাত বাড়ির নং : n0150 বয়স : 41 লিঙ্গ : মহিলা	ফটো উপলব্ধ
262	FKP1141613	নাম : প্রানকৃষ্ণ মাহাত পিতার নাম: কালিপদ মাহাত বাড়ির নং : n0150 বয়স : 46 লিঙ্গ : পুরুষ	ফটো উপলব্ধ	263	XWK1006667	নাম : সরস্বতী মাহাত স্বামীর নাম: প্রানকৃষ্ণ মাহাত বাড়ির নং : n0150 বয়স : 40 লিঙ্গ : মহিলা	ফটো উপলব্ধ	264	FKP1143098	নাম : শান্তিবালা মাহাত স্বামীর নাম: তারাপদ মাহাত বাড়ির নং : n0151 বয়স : 47 লিঙ্গ : মহিলা	ফটো উপলব্ধ
265	WB/34/233/369436	নাম : শ্রীপতি মাহাত পিতার নাম: নকুল মাহাত বাড়ির নং : n0151 বয়স : 54 লিঙ্গ : পুরুষ	ফটো উপলব্ধ	266	FKP1141977	নাম : ভারতী মাহাত স্বামীর নাম: শ্রীপতি মাহাত বাড়ির নং : n0151 বয়স : 49 লিঙ্গ : মহিলা	ফটো উপলব্ধ	267	WB/34/233/369612	নাম : অজিত মাহাত পিতার নাম: নকুল মাহাত বাড়ির নং : n0151 বয়স : 52 লিঙ্গ : পুরুষ	ফটো উপলব্ধ
268	FKP2055143	নাম : খাঁন্দ মাহাত স্বামীর নাম: গোপাল মাহাত বাড়ির নং : n0152 বয়স : 57 লিঙ্গ : মহিলা	ফটো উপলব্ধ	269	WB/34/233/369230	নাম : জ্যোত্স্না মাহাত স্বামীর নাম: ললিতকিশোর মাহাত বাড়ির নং : n0152 বয়স : 54 লিঙ্গ : মহিলা	ফটো উপলব্ধ	270	FKP1228568	নাম : মঞ্জুরাণী মাহাত স্বামীর নাম: রঞ্জিত কুমার মাহাত বাড়ির নং : n0152 বয়স : 44 লিঙ্গ : মহিলা	ফটো উপলব্ধ

271	FKP2286367	নাম : সহদেব মাহাত পিতার নাম: লুলু মাহাত বাড়ির নং : n0153 বয়স : 58 লিঙ্গ : পুরুষ	ফটো উপলব্ধ	272	FKP1143171	নাম : আদরী মাহাত অন্যান্য: সহদেব মাহাত বাড়ির নং : n0153 বয়স : 49 লিঙ্গ : মহিলা	ফটো উপলব্ধ	273	FKP2285856	নাম : কল্যাণী মাহাত স্বামীর নাম: তরনী মাহাত বাড়ির নং : n0189 বয়স : 54 লিঙ্গ : মহিলা	ফটো উপলব্ধ
274	FKP2286045	নাম : ভদরু মাহাত পিতার নাম: সত্য মাহাত বাড়ির নং : 139 বয়স : 60 লিঙ্গ : পুরুষ	ফটো উপলব্ধ	275	WB/34/233/369390	নাম : বাসন্তী মাহাত স্বামীর নাম: ভদরু মাহাত বাড়ির নং : n0137 বয়স : 55 লিঙ্গ : মহিলা	ফটো উপলব্ধ	276	WB/34/233/369251	নাম : টুসুমনি মাহাত স্বামীর নাম: রবি মাহাত বাড়ির নং : n0138 বয়স : 90 লিঙ্গ : মহিলা	ফটো উপলব্ধ
277	WB/34/233/369252	নাম : জানকী মাহাত পিতার নাম: রবি মাহাত বাড়ির নং : n0138 বয়স : 68 লিঙ্গ : মহিলা	ফটো উপলব্ধ	278	WB/34/233/369123	নাম : তরনী মাহাত পিতার নাম: পেলারাম মাহাত বাড়ির নং : n0139 বয়স : 58 লিঙ্গ : পুরুষ	ফটো উপলব্ধ	279	FKP2055572	নাম : বিনতী মাহাত পিতার নাম: পেলারাম মাহাত বাড়ির নং : n0139 বয়স : 50 লিঙ্গ : মহিলা	ফটো উপলব্ধ
280	WB/34/233/369580	নাম : সভারাম মাহাত পিতার নাম: দুর্গাচরন মাহাত বাড়ির নং : n0140 বয়স : 77 লিঙ্গ : পুরুষ	ফটো উপলব্ধ	281	WB/34/233/369394	নাম : লক্ষী মাহাত পিতার নাম: সভারাম মাহাত বাড়ির নং : n0140 বয়স : 50 লিঙ্গ : মহিলা	ফটো উপলব্ধ	282	FKP2055507	নাম : শক্তিপদ মাহাত পিতার নাম: সভারাম মাহাত বাড়ির নং : n0140 বয়স : 46 লিঙ্গ : মহিলা	ফটো উপলব্ধ
283	FKP2055515	নাম : রমনী মাহাত স্বামীর নাম: শক্তিপদ মাহাত বাড়ির নং : n0140 বয়স : 46 লিঙ্গ : মহিলা	ফটো উপলব্ধ	284	XWK2528941	নাম : অমৃত মাহাত পিতার নাম: শক্তিপদ মাহাত বাড়ির নং : এন0140 বয়স : 20 লিঙ্গ : পুরুষ	ফটো উপলব্ধ	285	XWK2338614	নাম : পেলারাম মাহাত পিতার নাম: ইন্দ্ররাজ মাহাত বাড়ির নং : n0141 বয়স : 60 লিঙ্গ : পুরুষ	ফটো উপলব্ধ
286	XWK2338622	নাম : পৌরী মাহাত স্বামীর নাম: পেলারাম মাহাত বাড়ির নং : n0141 বয়স : 56 লিঙ্গ : মহিলা	ফটো উপলব্ধ	287	XWK1761915	নাম : সুনীল মাহাত পিতার নাম: পেলারাম মাহাত বাড়ির নং : n0141 বয়স : 29 লিঙ্গ : পুরুষ	ফটো উপলব্ধ	288	FKP1142686	নাম : জলধর মাহাত পিতার নাম: মঙ্গল মাহাত বাড়ির নং : n0142 বয়স : 62 লিঙ্গ : পুরুষ	ফটো উপলব্ধ
289	WB/34/233/369476	নাম : সরস্বতী মাহাত স্বামীর নাম: জলধর মাহাত বাড়ির নং : n0142 বয়স : 57 লিঙ্গ : মহিলা	ফটো উপলব্ধ	290	XWK1761931	নাম : সরোজ মাহাত পিতার নাম: জলধর মাহাত বাড়ির নং : n0142 বয়স : 29 লিঙ্গ : পুরুষ	ফটো উপলব্ধ	291	WB/34/233/369074	নাম : রেনুক মাহাত স্বামীর নাম: ভূষণ মাহাত বাড়ির নং : n0143 বয়স : 72 লিঙ্গ : মহিলা	ফটো উপলব্ধ
292	FKP2054948	নাম : কম্পনা মাহাত স্বামীর নাম: ধনঞ্জয় মাহাত বাড়ির নং : n0143 বয়স : 42 লিঙ্গ : মহিলা	ফটো উপলব্ধ	293	FKP2054955	নাম : ধনঞ্জয় মাহাত পিতার নাম: ভূষণ চন্দ্র মাহাত বাড়ির নং : n0143 বয়স : 41 লিঙ্গ : পুরুষ	ফটো উপলব্ধ	294	WB/34/233/369226	নাম : করালী মাহাত পিতার নাম: মথুর মাহাত বাড়ির নং : n0144 বয়স : 59 লিঙ্গ : পুরুষ	ফটো উপলব্ধ
295	XWK1679604	নাম : ঘলটু মাহাত পিতার নাম: করালী মাহাত বাড়ির নং : n0144 বয়স : 32 লিঙ্গ : পুরুষ	ফটো উপলব্ধ	296	XWK1679596	নাম : কল্যাণী মাহাত স্বামীর নাম: ঘলটু মাহাত বাড়ির নং : n0144 বয়স : 31 লিঙ্গ : মহিলা	ফটো উপলব্ধ	297	WB/34/233/369532	নাম : সুনীল মাহাত পিতার নাম: মথুর মাহাত বাড়ির নং : n0144 বয়স : 56 লিঙ্গ : পুরুষ	ফটো উপলব্ধ
298	FKP2055739	নাম : রেবতী বালা মাহাত স্বামীর নাম: সুনীল মাহাত বাড়ির নং : n0144 বয়স : 43 লিঙ্গ : মহিলা	ফটো উপলব্ধ	299	WB/34/233/369192	নাম : উর্মিলা মাহাত স্বামীর নাম: সূজন মাহাত বাড়ির নং : n0145 বয়স : 62 লিঙ্গ : মহিলা	ফটো উপলব্ধ	300	FKP2055184	নাম : মাগারাম মাহাত পিতার নাম: ভূষণ মাহাত বাড়ির নং : n0146 বয়স : 46 লিঙ্গ : পুরুষ	ফটো উপলব্ধ

301	FKP2058857	নাম : জানকী মাহাত স্বামীর নাম: মাগারাম মাহাত বাড়ির নং : n0146 বয়স : 40 লিঙ্গ : মহিলা	ফটো উপলব্ধ	302	FKP1142934	নাম : খগেন্দ্রনাথ মাহাত পিতার নাম: নবীন মাহাত বাড়ির নং : n0146 বয়স : 46 লিঙ্গ : পুরুষ	ফটো উপলব্ধ	303	FKP2342624	নাম : লক্ষন মাহাত পিতার নাম: নবীন মাহাত বাড়ির নং : n0146 বয়স : 38 লিঙ্গ : পুরুষ	ফটো উপলব্ধ
304	WB/34/233/369445	নাম : কালিপদ মাহাত পিতার নাম: ঠাকুরদাস মাহাত বাড়ির নং : n0147 বয়স : 77 লিঙ্গ : পুরুষ	ফটো উপলব্ধ	305	FKP2054617	নাম : সন্তোষ কুমার মাহাত পিতার নাম: কালিপদ মাহাত বাড়ির নং : n0147 বয়স : 46 লিঙ্গ : পুরুষ	ফটো উপলব্ধ	306	FKP2054625	নাম : বুদ্ধেশ্বর মাহাত পিতার নাম: কালিপদ মাহাত বাড়ির নং : n0147 বয়স : 41 লিঙ্গ : পুরুষ	ফটো উপলব্ধ
307	FKP2325280	নাম : শান্তি মাহাত স্বামীর নাম: কালীপদ মাহাত বাড়ির নং : n0147 বয়স : 57 লিঙ্গ : মহিলা	ফটো উপলব্ধ	308	FKP2054633	নাম : রূপালী মাহাত স্বামীর নাম: সন্তোষ মাহাত বাড়ির নং : n0147 বয়স : 41 লিঙ্গ : মহিলা	ফটো উপলব্ধ	309	FKP1142355	নাম : রসুন মাহাত স্বামীর নাম: বুলু মাহাত বাড়ির নং : n0148 বয়স : 82 লিঙ্গ : মহিলা	ফটো উপলব্ধ
310	WB/34/233/369013	নাম : বানেশ্বর মাহাত পিতার নাম: বুলু মাহাত বাড়ির নং : n0148 বয়স : 62 লিঙ্গ : পুরুষ	ফটো উপলব্ধ	311	FKP1226935	নাম : পুষ্পরানী মাহাত স্বামীর নাম: বানেশ্বর মাহাত বাড়ির নং : n0148 বয়স : 47 লিঙ্গ : মহিলা	ফটো উপলব্ধ	312	FKP1226638	নাম : পুইতু মাহাত পিতার নাম: বুলু মাহাত বাড়ির নং : n0148 বয়স : 57 লিঙ্গ : পুরুষ	ফটো উপলব্ধ
313	FKP1226679	নাম : নিয়তী রাণী মাহাত স্বামীর নাম: পুইতু মাহাত বাড়ির নং : n0148 বয়স : 43 লিঙ্গ : মহিলা	ফটো উপলব্ধ	314	FKP1143270	নাম : শিবানী মাহাত স্বামীর নাম: শ্রাবন মাহাত বাড়ির নং : n0189 বয়স : 47 লিঙ্গ : মহিলা	ফটো উপলব্ধ	315	FKP2054302	নাম : মমতারানী মাহাত স্বামীর নাম: অজিত মাহাত বাড়ির নং : n0189 বয়স : 46 লিঙ্গ : মহিলা	ফটো উপলব্ধ
316	WB/34/233/369009	নাম : চিত্তরঞ্জন মাহাত পিতার নাম: যতি মাহাত বাড়ির নং : n0190 বয়স : 62 লিঙ্গ : পুরুষ	ফটো উপলব্ধ	317	FKP2055234	নাম : বিনতা মাহাত স্বামীর নাম: চিত্তরঞ্জন মাহাত বাড়ির নং : n0190 বয়স : 58 লিঙ্গ : মহিলা	ফটো উপলব্ধ	318	FKP2055242	নাম : মধুসূদন মাহাত পিতার নাম: চিত্তরঞ্জন মাহাত বাড়ির নং : n0190 বয়স : 42 লিঙ্গ : পুরুষ	ফটো উপলব্ধ
319	XWK1679562	নাম : উষা মাহাত স্বামীর নাম: মধুসূদন মাহাত বাড়ির নং : n0190 বয়স : 31 লিঙ্গ : মহিলা	ফটো উপলব্ধ	320	FKP2055259	নাম : পেলারাম মাহাত পিতার নাম: যতি মাহাত বাড়ির নং : n0190 বয়স : 55 লিঙ্গ : পুরুষ	ফটো উপলব্ধ	321	FKP2180917	নাম : সুজাতারানী মাহাত স্বামীর নাম: পেলারাম মাহাত বাড়ির নং : n0190 বয়স : 39 লিঙ্গ : মহিলা	ফটো উপলব্ধ
322	FKP0019471	নাম : অঞ্জলী মাহাত স্বামীর নাম: কমলা কান্ত মাহাত বাড়ির নং : n0192 বয়স : 43 লিঙ্গ : মহিলা	ফটো উপলব্ধ	323	FKP2055366	নাম : পদ্মাবতী মাহাত স্বামীর নাম: জীবন মাহাত বাড়ির নং : n0195 বয়স : 40 লিঙ্গ : মহিলা	ফটো উপলব্ধ	324	FKP2055796	নাম : পার্বতী মাহাত স্বামীর নাম: মনসারাম মাহাত বাড়ির নং : n0196 বয়স : 40 লিঙ্গ : মহিলা	ফটো উপলব্ধ
325	FKP2287431	নাম : সন্ধ্যারানী মাহাত স্বামীর নাম: কালীপদ মাহাত বাড়ির নং : n0198 বয়স : 38 লিঙ্গ : মহিলা	ফটো উপলব্ধ	326	FKP1228626	নাম : মুরলি মাহাত পিতার নাম: খান্দু মাহাত বাড়ির নং : n0201 বয়স : 46 লিঙ্গ : পুরুষ	ফটো উপলব্ধ	327	FKP2180974	নাম : নিয়তী মাহাত পিতার নাম: পূর্ণ মাহাত বাড়ির নং : n0130 বয়স : 40 লিঙ্গ : মহিলা	ফটো উপলব্ধ
328	XWK1253459	নাম : উর্মিলা মাহাত স্বামীর নাম: মিতুন মাহাত বাড়ির নং : n0130 বয়স : 38 লিঙ্গ : মহিলা	ফটো উপলব্ধ	329	XWK1679687	নাম : সুলেখা মাহাত স্বামীর নাম: সাহেবরাম মাহাত বাড়ির নং : n0130 বয়স : 37 লিঙ্গ : মহিলা	ফটো উপলব্ধ	330	XWK1253541	নাম : ভীম মাহাত পিতার নাম: নরহরি মাহাত বাড়ির নং : n0130 বয়স : 37 লিঙ্গ : পুরুষ	ফটো উপলব্ধ



331	XWK1679646	নাম : পুষ্প মাহাত স্বামীর নাম: ভীম মাহাত বাড়ির নং : n0130 বয়স : 30 লিঙ্গ : মহিলা	ফটো উপলব্ধ	332	WB/34/233/369690	নাম : হৃষিকেশ মাহাত পিতার নাম: শুকু মাহাত বাড়ির নং : n0131 বয়স : 76 লিঙ্গ : পুরুষ	ফটো উপলব্ধ	333	WB/34/233/369469	নাম : শকুন্তলা মাহাত স্বামীর নাম: হৃষিকেশ মাহাত বাড়ির নং : n0131 বয়স : 74 লিঙ্গ : মহিলা	ফটো উপলব্ধ
334	FKP1228147	নাম : সহদেব মাহাত পিতার নাম: হৃষিকেশ মাহাত বাড়ির নং : n0131 বয়স : 44 লিঙ্গ : পুরুষ	ফটো উপলব্ধ	335	FKP2286037	নাম : চেপু মাহাত পিতার নাম: শুকু মাহাত বাড়ির নং : n0131 বয়স : 75 লিঙ্গ : পুরুষ	ফটো উপলব্ধ	336	WB/34/233/369462	নাম : থুসু মাহাত স্বামীর নাম: চেপু মাহাত বাড়ির নং : n0131 বয়স : 68 লিঙ্গ : মহিলা	ফটো উপলব্ধ
337	WB/34/233/369401	নাম : কম্পনা মাহাত স্বামীর নাম: পরেশ মাহাত বাড়ির নং : n0131 বয়স : 62 লিঙ্গ : মহিলা	ফটো উপলব্ধ	338	XWK1679802	নাম : নিয়তী মাহাত স্বামীর নাম: পরেশ মাহাত বাড়ির নং : n0131 বয়স : 32 লিঙ্গ : মহিলা	ফটো উপলব্ধ	339	FKP2054724	নাম : পরেশ মাহাত পিতার নাম: কালিরাম মাহাত বাড়ির নং : n0131 বয়স : 46 লিঙ্গ : পুরুষ	ফটো উপলব্ধ
340	XWK0758482	নাম : বুদ্ধেশ্বর মাহাত পিতার নাম: লখিরাম মাহাত বাড়ির নং : n0132 বয়স : 80 লিঙ্গ : পুরুষ	ফটো উপলব্ধ	341	FKP2286276	নাম : পুটকা মাহাত স্বামীর নাম: বুদ্ধেশ্বর মাহাত বাড়ির নং : n0132 বয়স : 76 লিঙ্গ : মহিলা	ফটো উপলব্ধ	342	FKP2342681	নাম : সাধু চরন মাহাত পিতার নাম: বুদ্ধেশ্বর মাহাত বাড়ির নং : n0132 বয়স : 41 লিঙ্গ : পুরুষ	ফটো উপলব্ধ
343	XWK1559541	নাম : শিবানী মাহাত স্বামীর নাম: কান্তিক মাহাত বাড়ির নং : n0132 বয়স : 32 লিঙ্গ : মহিলা	ফটো উপলব্ধ	344	WB/34/233/369500	নাম : গুরুচরন মাহাত পিতার নাম: লখিরাম মাহাত বাড়ির নং : n0132 বয়স : 74 লিঙ্গ : পুরুষ	ফটো উপলব্ধ	345	XWK1356625	নাম : দিলীপ মাহাত পিতার নাম: গুরুচরন মাহাত বাড়ির নং : n0132 বয়স : 36 লিঙ্গ : পুরুষ	ফটো উপলব্ধ
346	WB/34/233/369213	নাম : অর্জুন মাহাত পিতার নাম: গহন মাহাত বাড়ির নং : n0133 বয়স : 72 লিঙ্গ : পুরুষ	ফটো উপলব্ধ	347	WB/34/233/369258	নাম : সীতা মাহাত স্বামীর নাম: অর্জুন মাহাত বাড়ির নং : n0133 বয়স : 70 লিঙ্গ : মহিলা	ফটো উপলব্ধ	348	XWK1762079	নাম : বাসন্তী মাহাত পিতার নাম: অর্জুন মাহাত বাড়ির নং : n0133 বয়স : 29 লিঙ্গ : মহিলা	ফটো উপলব্ধ
349	WB/34/233/369417	নাম : শশীভূষণ মাহাত পিতার নাম: থলু মাহাত বাড়ির নং : n0134 বয়স : 89 লিঙ্গ : পুরুষ	ফটো উপলব্ধ	350	WB/34/233/369387	নাম : পদ্ম মাহাত স্বামীর নাম: শশীভূষণ মাহাত বাড়ির নং : n0134 বয়স : 80 লিঙ্গ : মহিলা	ফটো উপলব্ধ	351	WB/34/233/369330	নাম : যুধিষ্ঠির মাহাত পিতার নাম: শশীভূষণ মাহাত বাড়ির নং : n0134 বয়স : 56 লিঙ্গ : পুরুষ	ফটো উপলব্ধ
352	FKP1228097	নাম : অবলা মাহাত স্বামীর নাম: যুধিষ্ঠির মাহাত বাড়ির নং : n0134 বয়স : 53 লিঙ্গ : মহিলা	ফটো উপলব্ধ	353	FKP2055424	নাম : মিলন মাহাত পিতার নাম: শশীভূষণ মাহাত বাড়ির নং : n0134 বয়স : 50 লিঙ্গ : পুরুষ	ফটো উপলব্ধ	354	FKP2055432	নাম : মেন্বেলাত মাহাত স্বামীর নাম: মিলন মাহাত বাড়ির নং : n0134 বয়স : 46 লিঙ্গ : মহিলা	ফটো উপলব্ধ
355	FKP2180867	নাম : কুসুম মাহাত স্বামীর নাম: জরু মাহাত বাড়ির নং : n0134 বয়স : 40 লিঙ্গ : মহিলা	ফটো উপলব্ধ	356	XWK0757823	নাম : গুলাপী মাহাত স্বামীর নাম: ললিত বরন মাহাত বাড়ির নং : n0065 বয়স : 43 লিঙ্গ : মহিলা	ফটো উপলব্ধ	357	FKP2055648	নাম : মহন্ত মাহাত পিতার নাম: হরি মাহাত বাড়ির নং : n0066 বয়স : 68 লিঙ্গ : পুরুষ	ফটো উপলব্ধ
358	WB/34/233/369245	নাম : সুমিত্রা মাহাত স্বামীর নাম: মহন্ত মাহাত বাড়ির নং : n0066 বয়স : 57 লিঙ্গ : মহিলা	ফটো উপলব্ধ	359	FKP2055689	নাম : পূর্ণ চন্দ্র মাহাত পিতার নাম: মহন্ত মাহাত বাড়ির নং : n0066 বয়স : 43 লিঙ্গ : পুরুষ	ফটো উপলব্ধ	360	XWK1356575	নাম : পরিতোষ মাহাত পিতার নাম: মহন্ত মাহাত বাড়ির নং : n0066 বয়স : 39 লিঙ্গ : পুরুষ	ফটো উপলব্ধ



361	XWK1435254	নাম : পরিমল মাহাত পিতার নাম: মহন্ত মাহাত বাড়ির নং : n0066 বয়স : 32 লিঙ্গ : পুরুষ	ফটো উপলব্ধ	362	WB/34/233/369487	নাম : প্রেমচাঁদ মাহাত পিতার নাম: হরি মাহাত বাড়ির নং : n0066 বয়স : 62 লিঙ্গ : পুরুষ	ফটো উপলব্ধ	363	WB/34/233/369244	নাম : রতি মাহাত স্বামীর নাম: প্রেমচাঁদ মাহাত বাড়ির নং : n0066 বয়স : 57 লিঙ্গ : মহিলা	ফটো উপলব্ধ
364	XWK1761865	নাম : ধর্ম মাহাত পিতার নাম: প্রেমচাঁদ মাহাত বাড়ির নং : n0066 বয়স : 29 লিঙ্গ : পুরুষ	ফটো উপলব্ধ	365	XWK1559442	নাম : কম্পনা মাহাত স্বামীর নাম: পূর্ণচন্দ্র মাহাত বাড়ির নং : n0066 বয়স : 31 লিঙ্গ : মহিলা	ফটো উপলব্ধ	366	WB/34/233/369482	নাম : সূচাঁদ মাহাত পিতার নাম: রংলাল মাহাত বাড়ির নং : n0067 বয়স : 60 লিঙ্গ : পুরুষ	ফটো উপলব্ধ
367	WB/34/233/369316	নাম : বাসন্তী মাহাত স্বামীর নাম: সূচাঁদ মাহাত বাড়ির নং : n0067 বয়স : 56 লিঙ্গ : মহিলা	ফটো উপলব্ধ	368	FKP1143593	নাম : সমলা মাহাত স্বামীর নাম: নগেনচন্দ্র মাহাত বাড়ির নং : n0067 বয়স : 50 লিঙ্গ : মহিলা	ফটো উপলব্ধ	369	WB/34/233/369061	নাম : শকুন্তলা মাহাত স্বামীর নাম: শক্রয় মাহাত বাড়ির নং : n0068 বয়স : 76 লিঙ্গ : মহিলা	ফটো উপলব্ধ
370	FKP1141985	নাম : মনসারাম মাহাত পিতার নাম: শক্রয় মাহাত বাড়ির নং : n0068 বয়স : 46 লিঙ্গ : পুরুষ	ফটো উপলব্ধ	371	XWK2528958	নাম : সঞ্জীত মাহাত পিতার নাম: মনসারাম মাহাত বাড়ির নং : এন0068 বয়স : 21 লিঙ্গ : পুরুষ	ফটো উপলব্ধ	372	WB/34/233/369614	নাম : কুন্তি মাহাত স্বামীর নাম: চেপু মাহাত বাড়ির নং : n0069 বয়স : 77 লিঙ্গ : মহিলা	ফটো উপলব্ধ
373	XWK1253707	নাম : লতিকা মাহাত স্বামীর নাম: শুকদেব মাহাত বাড়ির নং : n0069 বয়স : 38 লিঙ্গ : মহিলা	ফটো উপলব্ধ	374	FKP2180875	নাম : রতন মাহাত পিতার নাম: চেপু মাহাত বাড়ির নং : n0069 বয়স : 40 লিঙ্গ : পুরুষ	ফটো উপলব্ধ	375	FKP2055275	নাম : পকড়ি মাহাত স্বামীর নাম: রতন মাহাত বাড়ির নং : n0069 বয়স : 40 লিঙ্গ : মহিলা	ফটো উপলব্ধ
376	WB/34/233/369395	নাম : কপূরা মাহাত স্বামীর নাম: রবিলোচন মাহাত বাড়ির নং : n0069 বয়স : 70 লিঙ্গ : মহিলা	ফটো উপলব্ধ	377	FKP2180891	নাম : শম্ভু মাহাত পিতার নাম: রবিলোচন মাহাত বাড়ির নং : n0069 বয়স : 39 লিঙ্গ : পুরুষ	ফটো উপলব্ধ	378	FKP2342640	নাম : চিত্তরঞ্জন মাহাত পিতার নাম: শশী ভূষণ মাহাত বাড়ির নং : n0134 বয়স : 39 লিঙ্গ : পুরুষ	ফটো উপলব্ধ
379	XWK1559921	নাম : দুল মাহাত স্বামীর নাম: চিত্তরঞ্জন মাহাত বাড়ির নং : n0134 বয়স : 33 লিঙ্গ : মহিলা	ফটো উপলব্ধ	380	XWK1680016	নাম : বাসুদেব মাহাত পিতার নাম: গোপাল মাহাত বাড়ির নং : n0135 বয়স : 30 লিঙ্গ : পুরুষ	ফটো উপলব্ধ	381	FKP2286318	নাম : প্রমিলা মাহাত পিতার নাম: মাগারাম মাহাত বাড়ির নং : n0135 বয়স : 52 লিঙ্গ : মহিলা	ফটো উপলব্ধ
382	FKP1142421	নাম : মুটুক মাহাত পিতার নাম: রিঝু মাহাত বাড়ির নং : n0136 বয়স : 75 লিঙ্গ : পুরুষ	ফটো উপলব্ধ	383	WB/34/233/369398	নাম : কাঁদরী মাহাত স্বামীর নাম: মুটুক মাহাত বাড়ির নং : n0136 বয়স : 68 লিঙ্গ : মহিলা	ফটো উপলব্ধ	384	XWK1356633	নাম : সুভাষ চন্দ্র মাহাত পিতার নাম: মুটুক মাহাত বাড়ির নং : n0136 বয়স : 36 লিঙ্গ : পুরুষ	ফটো উপলব্ধ
385	XWK1435312	নাম : জ্যোৎস্না মাহাত স্বামীর নাম: সুভাষ চন্দ্র মাহাত বাড়ির নং : n0136 বয়স : 33 লিঙ্গ : মহিলা	ফটো উপলব্ধ	386	XWK2099851	নাম : গোলাপী মাহাত পিতার নাম: সন্তোষ মাহাত বাড়ির নং : এন0000 বয়স : 25 লিঙ্গ : মহিলা	ফটো উপলব্ধ	387	FKP2287449	নাম : পরি মাহাত স্বামীর নাম: মুরুলি মাহাত বাড়ির নং : n0201 বয়স : 39 লিঙ্গ : মহিলা	ফটো উপলব্ধ
388	FKP2055747	নাম : রোহিন চন্দ্র মাহাত মায়ের নাম: বীর মাহাত বাড়ির নং : n0202 বয়স : 40 লিঙ্গ : পুরুষ	ফটো উপলব্ধ	389	XWK1559947	নাম : সুখরানী মাহাত স্বামীর নাম: রোহিন মাহাত বাড়ির নং : n0202 বয়স : 38 লিঙ্গ : মহিলা	ফটো উপলব্ধ	390	FKP2056018	নাম : রংলাল মাহাত পিতার নাম: শ্রীহরি মাহাত বাড়ির নং : n0205 বয়স : 80 লিঙ্গ : পুরুষ	ফটো উপলব্ধ

Not to be used After  
10.05.2025  
Judicial Officers



391	FKP1190370	নাম : অমিতা মাহাত স্বামীর নাম: ভীমচন্দ্র মাহাত বাড়ির নং : n0209 বয়স : 43 লিঙ্গ : মহিলা	ফটো উপলব্ধ	392	XWK1679927	নাম : বাসন্তী মাহাত স্বামীর নাম: নির্মল মাহাত বাড়ির নং : n0210 বয়স : 34 লিঙ্গ : মহিলা	ফটো উপলব্ধ	393	WB/34/233/369433	নাম : পদ্মবালা মাহাত স্বামীর নাম: মহেন্দ্রনাথ মাহাত বাড়ির নং : n0090 বয়স : 76 লিঙ্গ : মহিলা	ফটো উপলব্ধ
394	WB/34/233/369439	নাম : মহেন্দ্রনাথ মাহাত পিতার নাম: যাদু মাহাত বাড়ির নং : n0090 বয়স : 80 লিঙ্গ : পুরুষ	ফটো উপলব্ধ	395	WB/34/233/369533	নাম : কালিপদ মাহাত পিতার নাম: চেপু মাহাত বাড়ির নং : n0089 বয়স : 53 লিঙ্গ : পুরুষ	ফটো উপলব্ধ	396	XWK1559434	নাম : ছবিরানী মাহাত স্বামীর নাম: নির্মল চন্দ্র মাহাত বাড়ির নং : n0089 বয়স : 31 লিঙ্গ : মহিলা	ফটো উপলব্ধ
397	XWK1253665	নাম : নির্মল চন্দ্র মাহাত পিতার নাম: হেমচন্দ্র মাহাত বাড়ির নং : n0089 বয়স : 34 লিঙ্গ : পুরুষ	ফটো উপলব্ধ	398	WB/34/233/369166	নাম : চারুবালা মাহাত স্বামীর নাম: হেমচন্দ্র মাহাত বাড়ির নং : n0089 বয়স : 60 লিঙ্গ : মহিলা	ফটো উপলব্ধ	399	WB/34/233/369095	নাম : হেমচন্দ্র মাহাত পিতার নাম: প্রহ্লাদ চন্দ্র মাহাত বাড়ির নং : n0089 বয়স : 66 লিঙ্গ : পুরুষ	ফটো উপলব্ধ
400	XWK1679703	নাম : অষ্টমী মাহাত স্বামীর নাম: বাঘাস্বর মাহাত বাড়ির নং : n0089 বয়স : 33 লিঙ্গ : মহিলা	ফটো উপলব্ধ	401	XWK1679711	নাম : বাঘাস্বর মাহাত পিতার নাম: হরিপদ মাহাত বাড়ির নং : n0089 বয়স : 31 লিঙ্গ : পুরুষ	ফটো উপলব্ধ	402	WB/34/233/369164	নাম : বুড়িবালা মাহাত স্বামীর নাম: হরিপদ মাহাত বাড়ির নং : n0089 বয়স : 57 লিঙ্গ : মহিলা	ফটো উপলব্ধ
403	WB/34/233/369163	নাম : জলেশ্বরী মাহাত স্বামীর নাম: কালিপদ মাহাত বাড়ির নং : n0089 বয়স : 88 লিঙ্গ : মহিলা	ফটো উপলব্ধ	404	FKP2055168	নাম : ভরত চন্দ্র মাহাত পিতার নাম: গোলক মাহাত বাড়ির নং : n0088 বয়স : 42 লিঙ্গ : পুরুষ	ফটো উপলব্ধ	405	WB/34/233/369410	নাম : ছুটুবালা মাহাত স্বামীর নাম: গোলক মাহাত বাড়ির নং : n0088 বয়স : 68 লিঙ্গ : মহিলা	ফটো উপলব্ধ
406	XWK1679786	নাম : নিবাসী মাহাত স্বামীর নাম: সঞ্জয় মাহাত বাড়ির নং : n0087 বয়স : 30 লিঙ্গ : মহিলা	ফটো উপলব্ধ	407	FKP1142165	নাম : রীতা মাহাত স্বামীর নাম: মথনচন্দ্র মাহাত বাড়ির নং : n0065 বয়স : 48 লিঙ্গ : মহিলা	ফটো উপলব্ধ	408	WB/34/233/369197	নাম : মথনচন্দ্র মাহাত পিতার নাম: দীনবন্ধু মাহাত বাড়ির নং : n0065 বয়স : 56 লিঙ্গ : পুরুষ	ফটো উপলব্ধ
409	XWK2679470	নাম : ললিতবরণ মাহাত পিতার নাম: দীনবন্ধু মাহাত বাড়ির নং : n0065 বয়স : 69 লিঙ্গ : পুরুষ	ফটো উপলব্ধ	410	FKP2054401	নাম : সুবিতা মাহাত স্বামীর নাম: অম্বুজ মাহাত বাড়ির নং : n0064 বয়স : 42 লিঙ্গ : মহিলা	ফটো উপলব্ধ	411	WB/34/233/369490	নাম : অম্বুজ মাহাত পিতার নাম: পিতম মাহাত বাড়ির নং : n0064 বয়স : 55 লিঙ্গ : পুরুষ	ফটো উপলব্ধ
412	WB/34/233/369334	নাম : ফুল মাহাত স্বামীর নাম: অনিল মাহাত বাড়ির নং : n0064 বয়স : 55 লিঙ্গ : মহিলা	ফটো উপলব্ধ	413	WB/34/233/369450	নাম : অনিল মাহাত পিতার নাম: পিতম মাহাত বাড়ির নং : n0064 বয়স : 58 লিঙ্গ : পুরুষ	ফটো উপলব্ধ	414	XWK1356567	নাম : জিতু মাহাত পিতার নাম: চেপু মাহাত বাড়ির নং : n0064 বয়স : 35 লিঙ্গ : পুরুষ	ফটো উপলব্ধ
415	WB/34/233/369204	নাম : পদ্ম মাহাত স্বামীর নাম: চেপু মাহাত বাড়ির নং : n0064 বয়স : 57 লিঙ্গ : মহিলা	ফটো উপলব্ধ	416	XWK2679785	নাম : চেপু মাহাত পিতার নাম: পিতম মাহাত বাড়ির নং : n0064 বয়স : 64 লিঙ্গ : পুরুষ	ফটো উপলব্ধ	417	WB/34/233/369205	নাম : ফুলমনি মাহাত পিতার নাম: পিতম মাহাত বাড়ির নং : n0064 বয়স : 66 লিঙ্গ : মহিলা	ফটো উপলব্ধ
418	XWK1253400	নাম : মল্লিকা মাহাত স্বামীর নাম: সহদেব মাহাত বাড়ির নং : n0063 বয়স : 35 লিঙ্গ : মহিলা	ফটো উপলব্ধ	419	XWK1559814	নাম : নরেন মাহাত পিতার নাম: অনিল মাহাত বাড়ির নং : n0063 বয়স : 33 লিঙ্গ : পুরুষ	ফটো উপলব্ধ	420	FKP1142546	নাম : কৃষ্ণপদ মাহাত পিতার নাম: নরেন্দ্রনাথ মাহাত বাড়ির নং : n0055 বয়স : 46 লিঙ্গ : পুরুষ	ফটো উপলব্ধ



421	FKP1142629	নাম : প্রথমী মাহাত স্বামীর নাম: গোপীনাথ মাহাত বাড়ির নং : n0055 বয়স : 48 লিঙ্গ : মহিলা	ফটো উপলব্ধ	422	WB/34/233/369025	নাম : গোপীনাথ মাহাত পিতার নাম: নরেন্দ্রনাথ মাহাত বাড়ির নং : n0055 বয়স : 54 লিঙ্গ : পুরুষ	ফটো উপলব্ধ	423	FKP2325298	নাম : নরেন্দ্রনাথ মাহাত পিতার নাম: বনমালী মাহাত বাড়ির নং : 56 বয়স : 80 লিঙ্গ : পুরুষ	ফটো উপলব্ধ
424	XWK1559343	নাম : সুখেন মাহাত পিতার নাম: পদালোচন মাহাত বাড়ির নং : n0054 বয়স : 31 লিঙ্গ : পুরুষ	ফটো উপলব্ধ	425	WB/34/233/369306	নাম : সরস্বতী মাহাত স্বামীর নাম: পদালোচন মাহাত বাড়ির নং : n0054 বয়স : 59 লিঙ্গ : মহিলা	ফটো উপলব্ধ	426	XWK1435296	নাম : পদালোচন মাহাত পিতার নাম: পূর্ণচন্দ্র মাহাত বাড়ির নং : n0054 বয়স : 63 লিঙ্গ : পুরুষ	ফটো উপলব্ধ
427	WB/34/233/369120	নাম : তিলোত্তমা মাহাত স্বামীর নাম: হরি মাহাত বাড়ির নং : n0053 বয়স : 51 লিঙ্গ : মহিলা	ফটো উপলব্ধ	428	WB/34/233/369024	নাম : হরি মাহাত পিতার নাম: পূর্ণ মাহাত বাড়ির নং : n0053 বয়স : 54 লিঙ্গ : পুরুষ	ফটো উপলব্ধ	429	XWK1679430	নাম : শম্ভুনাথ মাহাত পিতার নাম: অশ্বিনী মাহাত বাড়ির নং : n0053 বয়স : 30 লিঙ্গ : পুরুষ	ফটো উপলব্ধ
430	FKP0581132	নাম : শিবানী মাহাত স্বামীর নাম: বহুবাহারী মাহাত বাড়ির নং : 39 বয়স : 57 লিঙ্গ : মহিলা	ফটো উপলব্ধ	431	FKP2286201	নাম : হিমালী মাহাত স্বামীর নাম: হৃদয় মাহাত বাড়ির নং : n0039 বয়স : 58 লিঙ্গ : মহিলা	ফটো উপলব্ধ	432	FKP2055457	নাম : কম্পনা রানী মাহাত স্বামীর নাম: দশরথ মাহাত বাড়ির নং : n0039 বয়স : 49 লিঙ্গ : মহিলা	ফটো উপলব্ধ
433	FKP1226901	নাম : আশালতা মাহাত স্বামীর নাম: দশরথ মাহাত বাড়ির নং : n0039 বয়স : 44 লিঙ্গ : মহিলা	ফটো উপলব্ধ	434	FKP2055465	নাম : কল্যাণী মাহাত স্বামীর নাম: দশরথ মাহাত বাড়ির নং : n0039 বয়স : 44 লিঙ্গ : মহিলা	ফটো উপলব্ধ	435	WB/34/233/369019	নাম : কাশীনাথ মাহাত পিতার নাম: বানেশ্বর মাহাত বাড়ির নং : n0040 বয়স : 66 লিঙ্গ : পুরুষ	ফটো উপলব্ধ
436	WB/34/233/369699	নাম : ভরতচন্দ্র মাহাত পিতার নাম: বানেশ্বর মাহাত বাড়ির নং : n0040 বয়স : 62 লিঙ্গ : পুরুষ	ফটো উপলব্ধ	437	WB/34/233/369673	নাম : বাসন্তী মাহাত স্বামীর নাম: ভরতচন্দ্র মাহাত বাড়ির নং : n0040 বয়স : 57 লিঙ্গ : মহিলা	ফটো উপলব্ধ	438	WB/34/233/369529	নাম : মতিলাল মাহাত পিতার নাম: বানেশ্বর মাহাত বাড়ির নং : n0040 বয়স : 56 লিঙ্গ : পুরুষ	ফটো উপলব্ধ
439	XWK1679489	নাম : চিত্ত মাহাত পিতার নাম: কাশীনাথ মাহাত বাড়ির নং : n0040 বয়স : 33 লিঙ্গ : পুরুষ	ফটো উপলব্ধ	440	XWK1679422	নাম : শীলা মাহাত পিতার নাম: ভরত চন্দ্র মাহাত বাড়ির নং : n0040 বয়স : 30 লিঙ্গ : মহিলা	ফটো উপলব্ধ	441	WB/34/233/369420	নাম : জগন্নাথ মাহাত পিতার নাম: বানেশ্বর মাহাত বাড়ির নং : n0041 বয়স : 66 লিঙ্গ : পুরুষ	ফটো উপলব্ধ
442	WB/34/233/369132	নাম : শকুন্তলা মাহাত স্বামীর নাম: জগন্নাথ মাহাত বাড়ির নং : n0041 বয়স : 62 লিঙ্গ : মহিলা	ফটো উপলব্ধ	443	XWK1435197	নাম : দীপক মাহাত পিতার নাম: জগন্নাথ মাহাত বাড়ির নং : n0041 বয়স : 33 লিঙ্গ : পুরুষ	ফটো উপলব্ধ	444	XWK2338531	নাম : গোট্ট বিহারী মাহাত পিতার নাম: বানেশ্বর মাহাত বাড়ির নং : n0041 বয়স : 62 লিঙ্গ : পুরুষ	ফটো উপলব্ধ
445	XWK2338549	নাম : মালতী মাহাত স্বামীর নাম: গোট্টবিহারী মাহাত বাড়ির নং : n0041 বয়স : 88 লিঙ্গ : মহিলা	ফটো উপলব্ধ	446	WB/34/233/369599	নাম : খঁকী মাহাত পিতার নাম: বানেশ্বর মাহাত বাড়ির নং : n0041 বয়স : 52 লিঙ্গ : মহিলা	ফটো উপলব্ধ	447	XWK1559418	নাম : সত্যসাধন মাহাত পিতার নাম: গোট্ট মাহাত বাড়ির নং : n0041 বয়স : 31 লিঙ্গ : পুরুষ	ফটো উপলব্ধ
448	FKP1142330	নাম : জগদীশ মাহাত পিতার নাম: রতিকান্ত মাহাত বাড়ির নং : n0044 বয়স : 47 লিঙ্গ : পুরুষ	ফটো উপলব্ধ	449	FKP1228592	নাম : পুষ্পালা মাহাত পিতার নাম: রতিকান্ত মাহাত বাড়ির নং : n0044 বয়স : 46 লিঙ্গ : মহিলা	ফটো উপলব্ধ	450	WB/34/233/369377	নাম : চন্দ্রমোহন মাহাত পিতার নাম: যগেশ্বর মাহাত বাড়ির নং : n0045 বয়স : 72 লিঙ্গ : পুরুষ	ফটো উপলব্ধ



451	WB/34/233/369376	নাম : সন্ধ্যামনি মাহাত স্বামীর নাম: চন্দ্রমোহন মাহাত বাড়ির নং : n0045 বয়স : 67 লিঙ্গ : মহিলা	ফটো উপলব্ধ	452	FKP1226315	নাম : অপূর্বলাল মাহাত পিতার নাম: চন্দ্রমোহন মাহাত বাড়ির নং : n0045 বয়স : 45 লিঙ্গ : পুরুষ	ফটো উপলব্ধ	453	FKP2055200	নাম : জাগরন মাহাত পিতার নাম: চন্দ্র মোহন মাহাত বাড়ির নং : n0045 বয়স : 42 লিঙ্গ : পুরুষ	ফটো উপলব্ধ
454	FKP2058824	নাম : নিয়তি মাহাত স্বামীর নাম: অপূর্ব মাহাত বাড়ির নং : n0045 বয়স : 42 লিঙ্গ : মহিলা	ফটো উপলব্ধ	455	WB/34/233/369012	নাম : নীলমনি মাহাত স্বামীর নাম: চৈতন মাহাত বাড়ির নং : n0046 বয়স : 72 লিঙ্গ : মহিলা	ফটো উপলব্ধ	456	WB/34/233/369590	নাম : নিরঞ্জন মাহাত পিতার নাম: চৈতন মাহাত বাড়ির নং : n0046 বয়স : 51 লিঙ্গ : পুরুষ	ফটো উপলব্ধ
457	FKP2055291	নাম : সারথী মাহাত স্বামীর নাম: নিরঞ্জন মাহাত বাড়ির নং : n0046 বয়স : 41 লিঙ্গ : মহিলা	ফটো উপলব্ধ	458	FKP1142900	নাম : চিত্তরঞ্জন মাহাত পিতার নাম: চৈতন মাহাত বাড়ির নং : n0046 বয়স : 45 লিঙ্গ : পুরুষ	ফটো উপলব্ধ	459	XWK1356955	নাম : কল্যাণী মাহাত স্বামীর নাম: চিত্তরঞ্জন মাহাত বাড়ির নং : n0046 বয়স : 36 লিঙ্গ : মহিলা	ফটো উপলব্ধ
460	WB/34/233/369536	নাম : জিতু মাহাত পিতার নাম: চৈতন মাহাত বাড়ির নং : n0047 বয়স : 64 লিঙ্গ : পুরুষ	ফটো উপলব্ধ	461	WB/34/233/369107	নাম : রমানাথ মাহাত পিতার নাম: মহেন্দ্রনাথ মাহাত বাড়ির নং : n0090 বয়স : 56 লিঙ্গ : পুরুষ	ফটো উপলব্ধ	462	WB/34/233/369165	নাম : প্রথমী মাহাত স্বামীর নাম: রমানাথ মাহাত বাড়ির নং : n0090 বয়স : 52 লিঙ্গ : মহিলা	ফটো উপলব্ধ
463	WB/34/233/369167	নাম : পদ্মলোচন মাহাত পিতার নাম: মহেন্দ্রনাথ মাহাত বাড়ির নং : n0090 বয়স : 54 লিঙ্গ : পুরুষ	ফটো উপলব্ধ	464	WB/34/233/369678	নাম : সন্তোষকুমার মাহাত পিতার নাম: মহেন্দ্রনাথ মাহাত বাড়ির নং : n0090 বয়স : 54 লিঙ্গ : পুরুষ	ফটো উপলব্ধ	465	WB/34/233/369479	নাম : ব্রজগোপাল মাহাত পিতার নাম: মহেন্দ্রনাথ মাহাত বাড়ির নং : n0090 বয়স : 50 লিঙ্গ : পুরুষ	ফটো উপলব্ধ
466	FKP2342707	নাম : আরতি মাহাত স্বামীর নাম: ব্রজগোপাল মাহাত বাড়ির নং : n0090 বয়স : 49 লিঙ্গ : মহিলা	ফটো উপলব্ধ	467	XWK1559715	নাম : রাজীব মাহাত পিতার নাম: মহেন্দ্রনাথ মাহাত বাড়ির নং : n0090 বয়স : 35 লিঙ্গ : পুরুষ	ফটো উপলব্ধ	468	FKP2342699	নাম : বুলু মাহাত স্বামীর নাম: সন্তোষ মাহাত বাড়ির নং : n0090 বয়স : 45 লিঙ্গ : মহিলা	ফটো উপলব্ধ
469	FKP2180966	নাম : দুর্গাপদ মাহাত পিতার নাম: সন্তোষ মাহাত বাড়ির নং : n0090 বয়স : 40 লিঙ্গ : পুরুষ	ফটো উপলব্ধ	470	XWK1559749	নাম : কুন্তি মাহাত স্বামীর নাম: দুর্গাপদ মাহাত বাড়ির নং : n0090 বয়স : 32 লিঙ্গ : মহিলা	ফটো উপলব্ধ	471	WB/34/233/369291	নাম : পূর্ণ মাহাত পিতার নাম: কালিরাম মাহাত বাড়ির নং : n0091 বয়স : 54 লিঙ্গ : পুরুষ	ফটো উপলব্ধ
472	WB/34/233/369323	নাম : চিত্তামনি মাহাত স্বামীর নাম: পদ্মলোচন মাহাত বাড়ির নং : n0103 বয়স : 57 লিঙ্গ : মহিলা	ফটো উপলব্ধ	473	WB/34/233/369071	নাম : গুণধর মাহাত পিতার নাম: সৃষ্টিধর মাহাত বাড়ির নং : n0104 বয়স : 67 লিঙ্গ : পুরুষ	ফটো উপলব্ধ	474	WB/34/233/369320	নাম : কনিকাবালা মাহাত স্বামীর নাম: গুণধর মাহাত বাড়ির নং : n0104 বয়স : 62 লিঙ্গ : মহিলা	ফটো উপলব্ধ
475	FKP2180990	নাম : নিরঞ্জন মাহাত পিতার নাম: গুণধর মাহাত বাড়ির নং : n0104 বয়স : 40 লিঙ্গ : পুরুষ	ফটো উপলব্ধ	476	FKP2181014	নাম : রেখারানী মাহাত স্বামীর নাম: নিরঞ্জন মাহাত বাড়ির নং : n0104 বয়স : 39 লিঙ্গ : মহিলা	ফটো উপলব্ধ	477	WB/34/233/369321	নাম : শেফালী মাহাত স্বামীর নাম: ভীষ্মদেব মাহাত বাড়ির নং : n0106 বয়স : 66 লিঙ্গ : মহিলা	ফটো উপলব্ধ
478	XWK1679406	নাম : বাবুলাল মাহাত পিতার নাম: ভীষ্মদেব মাহাত বাড়ির নং : n0105 বয়স : 30 লিঙ্গ : পুরুষ	ফটো উপলব্ধ	479	FKP2055481	নাম : মালতী মাহাত স্বামীর নাম: সুবীর মাহাত বাড়ির নং : n0106 বয়স : 61 লিঙ্গ : মহিলা	ফটো উপলব্ধ	480	FKP1712959	নাম : সুবিতা মাহাত স্বামীর নাম: পশুপতি মাহাত বাড়ির নং : n0106 বয়স : 50 লিঙ্গ : মহিলা	ফটো উপলব্ধ



481	XWK0757849	নাম : জ্যোতনা মাহাত স্বামীর নাম: পশুপতি মাহাত বাড়ির নং : n0106 বয়স : 37 লিঙ্গ : মহিলা	ফটো উপলব্ধ	482	WB/34/233/369406	নাম : দুঃখু মাহাত পিতার নাম: বাহাদুর মাহাত বাড়ির নং : n0106 বয়স : 62 লিঙ্গ : পুরুষ	ফটো উপলব্ধ	483	WB/34/233/369236	নাম : পেলা মাহাত স্বামীর নাম: দুঃখু মাহাত বাড়ির নং : n0106 বয়স : 57 লিঙ্গ : মহিলা	ফটো উপলব্ধ
484	XWK1761857	নাম : চক্রধর মাহাত পিতার নাম: দুঃখু মাহাত বাড়ির নং : n0106 বয়স : 29 লিঙ্গ : পুরুষ	ফটো উপলব্ধ	485	WB/34/233/369206	নাম : চেপুবালা মাহাত স্বামীর নাম: শম্ভু মাহাত বাড়ির নং : n0107 বয়স : 72 লিঙ্গ : মহিলা	ফটো উপলব্ধ	486	FKP2054773	নাম : মনিন্দ্র মাহাত পিতার নাম: শম্ভু মাহাত বাড়ির নং : n0107 বয়স : 42 লিঙ্গ : পুরুষ	ফটো উপলব্ধ
487	WB/34/233/369062	নাম : চামু মাহাত পিতার নাম: কিংকর মাহাত বাড়ির নং : n0107 বয়স : 67 লিঙ্গ : পুরুষ	ফটো উপলব্ধ	488	WB/34/233/369672	নাম : লুলীবালা মাহাত স্বামীর নাম: চামু মাহাত বাড়ির নং : n0107 বয়স : 60 লিঙ্গ : মহিলা	ফটো উপলব্ধ	489	XWK2679504	নাম : হরিশচন্দ্র মাহাত পিতার নাম: কিংকর মাহাত বাড়ির নং : n0107 বয়স : 63 লিঙ্গ : পুরুষ	ফটো উপলব্ধ
490	WB/34/233/369276	নাম : স্নেহলতা মাহাত স্বামীর নাম: হরিশচন্দ্র মাহাত বাড়ির নং : n0107 বয়স : 56 লিঙ্গ : মহিলা	ফটো উপলব্ধ	491	XWK1435304	নাম : কল্যাণী মাহাত স্বামীর নাম: লখিরাম মাহাত বাড়ির নং : n0107 বয়স : 34 লিঙ্গ : মহিলা	ফটো উপলব্ধ	492	XWK1761881	নাম : বাসন্তী মাহাত স্বামীর নাম: মনিন্দ্র মাহাত বাড়ির নং : n0107 বয়স : 31 লিঙ্গ : মহিলা	ফটো উপলব্ধ
493	WB/34/233/369111	নাম : নুনীবালা মাহাত স্বামীর নাম: অশ্বিনী মাহাত বাড়ির নং : n0053 বয়স : 53 লিঙ্গ : মহিলা	ফটো উপলব্ধ	494	WB/34/233/369118	নাম : জানকী মাহাত স্বামীর নাম: পূর্ণ মাহাত বাড়ির নং : n0053 বয়স : 79 লিঙ্গ : মহিলা	ফটো উপলব্ধ	495	XWK1679505	নাম : বিরেন্দ্র মাহাত পিতার নাম: চিত্তরঞ্জন মাহাত বাড়ির নং : n0052 বয়স : 32 লিঙ্গ : পুরুষ	ফটো উপলব্ধ
496	WB/34/233/369028	নাম : রানীবালা মাহাত স্বামীর নাম: চিত্তরঞ্জন মাহাত বাড়ির নং : n0052 বয়স : 53 লিঙ্গ : মহিলা	ফটো উপলব্ধ	497	FKP2056000	নাম : সুভাষ মাহাত পিতার নাম: শশধর মাহাত বাড়ির নং : n0051 বয়স : 56 লিঙ্গ : পুরুষ	ফটো উপলব্ধ	498	WB/34/233/369670	নাম : বিমলা মাহাত স্বামীর নাম: সুহিত মাহাত বাড়ির নং : n0051 বয়স : 56 লিঙ্গ : মহিলা	ফটো উপলব্ধ
499	WB/34/233/369408	নাম : সুহিত মাহাত পিতার নাম: শশধর মাহাত বাড়ির নং : n0051 বয়স : 62 লিঙ্গ : পুরুষ	ফটো উপলব্ধ	500	WB/34/233/369069	নাম : সুশান্ত মাহাত পিতার নাম: শশধর মাহাত বাড়ির নং : n0051 বয়স : 66 লিঙ্গ : পুরুষ	ফটো উপলব্ধ	501	WB/34/233/369318	নাম : যমুনা মাহাত স্বামীর নাম: সতীশ মাহাত বাড়ির নং : n0051 বয়স : 67 লিঙ্গ : মহিলা	ফটো উপলব্ধ
502	WB/34/233/369328	নাম : সতীশ মাহাত পিতার নাম: শশধর মাহাত বাড়ির নং : n0051 বয়স : 70 লিঙ্গ : পুরুষ	ফটো উপলব্ধ	503	XWK1679745	নাম : জয়দেব মাহাত পিতার নাম: ভীষ্মলোচন মাহাত বাড়ির নং : n0050 বয়স : 30 লিঙ্গ : পুরুষ	ফটো উপলব্ধ	504	WB/34/233/369556	নাম : ফুলকুমারী মাহাত স্বামীর নাম: ভীষ্ম মাহাত বাড়ির নং : n0050 বয়স : 55 লিঙ্গ : মহিলা	ফটো উপলব্ধ
505	WB/34/233/369492	নাম : ভীষ্মলোচন মাহাত পিতার নাম: শশধর মাহাত বাড়ির নং : n0050 বয়স : 56 লিঙ্গ : পুরুষ	ফটো উপলব্ধ	506	WB/34/233/369554	নাম : তিলু মাহাত স্বামীর নাম: হলধর মাহাত বাড়ির নং : n0050 বয়স : 57 লিঙ্গ : মহিলা	ফটো উপলব্ধ	507	WB/34/233/369581	নাম : হলধর মাহাত পিতার নাম: শশধর মাহাত বাড়ির নং : n0050 বয়স : 62 লিঙ্গ : পুরুষ	ফটো উপলব্ধ
508	XWK1559707	নাম : শোভারানী মাহাত স্বামীর নাম: লক্ষন মাহাত বাড়ির নং : n0049 বয়স : 33 লিঙ্গ : মহিলা	ফটো উপলব্ধ	509	FKP1143577	নাম : লক্ষ্মণ চন্দ্র মাহাত স্বামীর নাম: রানীবালা মাহাত বাড়ির নং : n0049 বয়স : 45 লিঙ্গ : পুরুষ	ফটো উপলব্ধ	510	XWK1559608	নাম : মঙ্গলী মাহাত স্বামীর নাম: বশু মাহাত বাড়ির নং : n0048 বয়স : 31 লিঙ্গ : মহিলা	ফটো উপলব্ধ



511 নাম : কল্পনা মাহাত স্বামীর নাম: উত্তম কুমার মাহাত বাড়ির নং : n0048 বয়স : 33 লিঙ্গ : মহিলা	XWK1679612 ফটো উপলব্ধ	512 নাম : ঝট্টু মাহাত পিতার নাম: চেপু মাহাত বাড়ির নং : n0048 বয়স : 38 লিঙ্গ : পুরুষ	XWK1253566 ফটো উপলব্ধ	513 নাম : সন্তোষ কুমার মাহাত পিতার নাম: সুদর্শন মাহাত বাড়ির নং : n0048 বয়স : 36 লিঙ্গ : পুরুষ	XWK1356971 ফটো উপলব্ধ
514 নাম : উত্তম মাহাত পিতার নাম: সুদর্শন মাহাত বাড়ির নং : n0048 বয়স : 40 লিঙ্গ : পুরুষ	XWK0756627 ফটো উপলব্ধ	515 নাম : বিশখা মাহাত স্বামীর নাম: ক্ষীরোদ মাহাত বাড়ির নং : n0048 বয়স : 39 লিঙ্গ : মহিলা	FKP2287423 ফটো উপলব্ধ	516 নাম : ক্ষীরোদ মাহাত পিতার নাম: সুদর্শন মাহাত বাড়ির নং : n0048 বয়স : 46 লিঙ্গ : পুরুষ	FKP2055812 ফটো উপলব্ধ
517 নাম : পারু মাহাত স্বামীর নাম: মনুলাল মাহাত বাড়ির নং : n0048 বয়স : 49 লিঙ্গ : মহিলা	FKP1142892 ফটো উপলব্ধ	518 নাম : মনুলাল মাহাত পিতার নাম: সুদর্শন মাহাত বাড়ির নং : n0048 বয়স : 50 লিঙ্গ : পুরুষ	WB/34/233/369650 ফটো উপলব্ধ	519 নাম : সুন্দরা মাহাত স্বামীর নাম: সুদর্শন মাহাত বাড়ির নং : n0048 বয়স : 68 লিঙ্গ : মহিলা	WB/34/233/369011 ফটো উপলব্ধ
520 নাম : বিজয় মাহাত পিতার নাম: দশরথ মাহাত বাড়ির নং : n0047 বয়স : 29 লিঙ্গ : পুরুষ	XWK1761972 ফটো উপলব্ধ	521 নাম : দশরথ মাহাত পিতার নাম: চৈতন মাহাত বাড়ির নং : n0047 বয়স : 50 লিঙ্গ : পুরুষ	FKP1226406 ফটো উপলব্ধ	522 নাম : ফুলচাঁদ মাহাত পিতার নাম: জিতু মাহাত বাড়ির নং : n0047 বয়স : 30 লিঙ্গ : পুরুষ	XWK1761956 ফটো উপলব্ধ
523 নাম : শান্তি মাহাত স্বামীর নাম: জিতু মাহাত বাড়ির নং : 48 বয়স : 57 লিঙ্গ : মহিলা	FKP2286177 ফটো উপলব্ধ	524 নাম : শ্রীমতী মাহাত স্বামীর নাম: অনিল মাহাত বাড়ির নং : n0063 বয়স : 56 লিঙ্গ : মহিলা	FKP2054393 ফটো উপলব্ধ	525 নাম : অনিল মাহাত পিতার নাম: মতিন্দ্র মাহাত বাড়ির নং : n0063 বয়স : 62 লিঙ্গ : পুরুষ	WB/34/233/369503 ফটো উপলব্ধ
526 নাম : তারা মাহাত স্বামীর নাম: নগেন মাহাত বাড়ির নং : n0062 বয়স : 52 লিঙ্গ : মহিলা	WB/34/233/369540 ফটো উপলব্ধ	527 নাম : পুষ্পলতা মাহাত স্বামীর নাম: ললিতবরন মাহাত বাড়ির নং : n0062 বয়স : 64 লিঙ্গ : মহিলা	WB/34/233/369294 ফটো উপলব্ধ	528 নাম : গুরুপদ মাহাত পিতার নাম: অনিল মাহাত বাড়ির নং : n0062 বয়স : 31 লিঙ্গ : পুরুষ	XWK1559558 ফটো উপলব্ধ
529 নাম : মেথিলা মাহাত স্বামীর নাম: অনিল মাহাত বাড়ির নং : n0062 বয়স : 57 লিঙ্গ : মহিলা	WB/34/233/369539 ফটো উপলব্ধ	530 নাম : অনিল মাহাত পিতার নাম: চুনারাম মাহাত বাড়ির নং : n0062 বয়স : 62 লিঙ্গ : পুরুষ	WB/34/233/369290 ফটো উপলব্ধ	531 নাম : সন্ধ্যারানী মাহাত স্বামীর নাম: দীনবন্ধু মাহাত বাড়ির নং : n0061 বয়স : 58 লিঙ্গ : মহিলা	WB/34/233/369671 ফটো উপলব্ধ
532 নাম : আদরী মাহাত স্বামীর নাম: গদাধর মাহাত বাড়ির নং : n0060 বয়স : 51 লিঙ্গ : মহিলা	WB/34/233/369553 ফটো উপলব্ধ	533 নাম : গদাধর মাহাত পিতার নাম: ডুগরু মাহাত বাড়ির নং : n0060 বয়স : 56 লিঙ্গ : পুরুষ	WB/34/233/369125 ফটো উপলব্ধ	534 নাম : ফুলকলি মাহাত স্বামীর নাম: রাজীব মাহাত বাড়ির নং : n0060 বয়স : 31 লিঙ্গ : মহিলা	XWK1559855 ফটো উপলব্ধ
535 নাম : রাজীব মাহাত পিতার নাম: চৈতন মাহাত বাড়ির নং : n0060 বয়স : 39 লিঙ্গ : পুরুষ	FKP2180941 ফটো উপলব্ধ	536 নাম : সরস্বতী মাহাত স্বামীর নাম: চৈতন মাহাত বাড়ির নং : n0060 বয়স : 54 লিঙ্গ : মহিলা	WB/34/233/369195 ফটো উপলব্ধ	537 নাম : চৈতন মাহাত পিতার নাম: ডুগরু মাহাত বাড়ির নং : n0060 বয়স : 64 লিঙ্গ : পুরুষ	WB/34/233/369531 ফটো উপলব্ধ
538 নাম : গৌরী মাহাত স্বামীর নাম: সুনীল মাহাত বাড়ির নং : n0059 বয়স : 58 লিঙ্গ : মহিলা	WB/34/233/369262 ফটো উপলব্ধ	539 নাম : দীপক মাহাত পিতার নাম: অনিল মাহাত বাড়ির নং : n0059 বয়স : 31 লিঙ্গ : পুরুষ	XWK1559350 ফটো উপলব্ধ	540 নাম : অমলা মাহাত স্বামীর নাম: অনিল মাহাত বাড়ির নং : n0059 বয়স : 66 লিঙ্গ : মহিলা	WB/34/233/369046 ফটো উপলব্ধ



541	WB/34/233/369038	ফটো উপলব্ধ	542	XWK1356963	ফটো উপলব্ধ	543	XWK0757971	ফটো উপলব্ধ
নাম : অনিল মাহাত পিতার নাম: নিতাই মাহাত বাড়ির নং : n0059 বয়স : 72 লিঙ্গ : পুরুষ			নাম : উত্তম কুমার মাহাত পিতার নাম: দেবসাগর মাহাত বাড়ির নং : n0058 বয়স : 34 লিঙ্গ : পুরুষ			নাম : আরতী মাহাত পিতার নাম: দেবসাগর মাহাত বাড়ির নং : n0058 বয়স : 39 লিঙ্গ : মহিলা		
544	WB/34/233/369303	ফটো উপলব্ধ	545	WB/34/233/369595	ফটো উপলব্ধ	546	XWK1006824	ফটো উপলব্ধ
নাম : মালতী মাহাত স্বামীর নাম: দেবসাগর মাহাত বাড়ির নং : n0058 বয়স : 62 লিঙ্গ : মহিলা			নাম : দেবসাগর মাহাত পিতার নাম: বনমালী মাহাত বাড়ির নং : n0058 বয়স : 66 লিঙ্গ : পুরুষ			নাম : চন্দনা সহিস স্বামীর নাম: মনু সহিস বাড়ির নং : n0057 বয়স : 35 লিঙ্গ : মহিলা		
547	FKP2342657	ফটো উপলব্ধ	548	FKP2055416	ফটো উপলব্ধ	549	WB/34/233/369616	ফটো উপলব্ধ
নাম : লক্ষী রানী মাহাত স্বামীর নাম: ছটুলাল মাহাত বাড়ির নং : n0057 বয়স : 38 লিঙ্গ : মহিলা			নাম : ছটুলাল মাহাত মায়ের নাম: ডিংলি মাহাত বাড়ির নং : n0057 বয়স : 40 লিঙ্গ : পুরুষ			নাম : ধুন্দী মাহাত স্বামীর নাম: ভাস্কর মাহাত বাড়ির নং : n0057 বয়স : 58 লিঙ্গ : মহিলা		
550	WB/34/233/369615	ফটো উপলব্ধ	551	FKP2055408	ফটো উপলব্ধ	552	WB/34/233/369388	ফটো উপলব্ধ
নাম : ভাস্কর মাহাত পিতার নাম: যামিনী মাহাত বাড়ির নং : n0057 বয়স : 62 লিঙ্গ : পুরুষ			নাম : নারায়ণ মাহাত পিতার নাম: ঠাকুরদাস মাহাত বাড়ির নং : n0057 বয়স : 41 লিঙ্গ : পুরুষ			নাম : পুষ্প মাহাত স্বামীর নাম: ঠাকুরদাস মাহাত বাড়ির নং : n0057 বয়স : 62 লিঙ্গ : মহিলা		
553	XWK1253533	ফটো উপলব্ধ	554	XWK0758425	ফটো উপলব্ধ	555	FKP1141340	ফটো উপলব্ধ
নাম : দিপালী মাহাত মায়ের নাম: ননীবালা মাহাত বাড়ির নং : n0056 বয়স : 35 লিঙ্গ : মহিলা			নাম : সন্দ্যারানী মাহাত স্বামীর নাম: রামজীবন মাহাত বাড়ির নং : n0056 বয়স : 38 লিঙ্গ : মহিলা			নাম : রামজীবন মাহাত পিতার নাম: লক্ষীকান্ত মাহাত বাড়ির নং : n0056 বয়স : 46 লিঙ্গ : পুরুষ		
556	WB/34/233/369080	ফটো উপলব্ধ	557	XWK2277085	ফটো উপলব্ধ	558	XWK1679695	ফটো উপলব্ধ
নাম : খাঁন্দু মাহাত স্বামীর নাম: লক্ষীকান্ত মাহাত বাড়ির নং : n0056 বয়স : 67 লিঙ্গ : মহিলা			নাম : ভুবন মোহিনী মাহাত পিতার নাম: প্রেমরাজ মাহাত বাড়ির নং : গঙ্গামান্না বয়স : 24 লিঙ্গ : মহিলা			নাম : সাবিত্রী মাহাত স্বামীর নাম: ভক্তরঞ্জন মাহাত বাড়ির নং : n0055 বয়স : 31 লিঙ্গ : মহিলা		
559	XWK1253483	ফটো উপলব্ধ	560	FKP2058832	ফটো উপলব্ধ	561	XWK0756072	ফটো উপলব্ধ
নাম : ভক্তরঞ্জন মাহাত মায়ের নাম: উর্মিলা মাহাত বাড়ির নং : n0055 বয়স : 36 লিঙ্গ : পুরুষ			নাম : পার্বতী মাহাত স্বামীর নাম: কৃষ্ণপদ মাহাত বাড়ির নং : n0055 বয়স : 43 লিঙ্গ : মহিলা			নাম : সঞ্জয় মাহাত পিতার নাম: আশুতোষ মাহাত বাড়ির নং : n0087 বয়স : 40 লিঙ্গ : পুরুষ		
562	XWK0756064	ফটো উপলব্ধ	563	FKP1142256	ফটো উপলব্ধ	564	WB/34/233/369007	ফটো উপলব্ধ
নাম : প্রতিমা মাহাত স্বামীর নাম: দিলীপ কুমার মাহাত বাড়ির নং : n0087 বয়স : 37 লিঙ্গ : মহিলা			নাম : দিলীপ কুমার মাহাত পিতার নাম: আশুতোষ মাহাত বাড়ির নং : n0087 বয়স : 45 লিঙ্গ : পুরুষ			নাম : হৈমবতী মাহাত স্বামীর নাম: আশুতোষ মাহাত বাড়ির নং : n0087 বয়স : 67 লিঙ্গ : মহিলা		
565	XWK2521474	ফটো উপলব্ধ	566	FKP2055390	ফটো উপলব্ধ	567	FKP2058865	ফটো উপলব্ধ
নাম : আশুতোষ মাহাত পিতার নাম: সুরেন্দ্রনাথ মাহাত বাড়ির নং : n0087 বয়স : 72 লিঙ্গ : পুরুষ			নাম : অলকা মাহাত পিতার নাম: মদনমোহন মাহাত বাড়ির নং : n0086 বয়স : 41 লিঙ্গ : মহিলা			নাম : সুজিত মাহাত পিতার নাম: মদন মাহাত বাড়ির নং : n0086 বয়স : 40 লিঙ্গ : পুরুষ		
568	XWK1559483	ফটো উপলব্ধ	569	FKP2055382	ফটো উপলব্ধ	570	WB/34/233/369493	ফটো উপলব্ধ
নাম : রীনা মাহাত স্বামীর নাম: মহাদেব মাহাত বাড়ির নং : n0086 বয়স : 33 লিঙ্গ : মহিলা			নাম : শেফালী মাহাত স্বামীর নাম: মহাদেব মাহাত বাড়ির নং : n0086 বয়স : 48 লিঙ্গ : মহিলা			নাম : মহাদেব মাহাত পিতার নাম: মদন মাহাত বাড়ির নং : n0086 বয়স : 55 লিঙ্গ : পুরুষ		



571	WB/34/233/369202	নাম : শকুন্তলা মাহাত স্বামীর নাম: মদন মাহাত বাড়ির নং : n0086 বয়স : 82 লিঙ্গ : মহিলা	ফটো উপলব্ধ	572	WB/34/233/369015	নাম : মদন মাহাত পিতার নাম: ঠাকুরদাস মাহাত বাড়ির নং : n0086 বয়স : 90 লিঙ্গ : পুরুষ	ফটো উপলব্ধ	573	XWK1559590	নাম : রাজলক্ষী মাহাত পিতার নাম: অভয় মাহাত বাড়ির নং : n0085 বয়স : 33 লিঙ্গ : মহিলা	ফটো উপলব্ধ
574	WB/34/233/369515	নাম : রেবতী মাহাত স্বামীর নাম: অভয়চরন মাহাত বাড়ির নং : n0085 বয়স : 67 লিঙ্গ : মহিলা	ফটো উপলব্ধ	575	WB/34/233/369488	নাম : অভয়চরন মাহাত পিতার নাম: লহোদর মাহাত বাড়ির নং : n0085 বয়স : 72 লিঙ্গ : পুরুষ	ফটো উপলব্ধ	576	WB/34/233/369203	নাম : গঞ্জল মাহাত স্বামীর নাম: লহোদর মাহাত বাড়ির নং : n0085 বয়স : 82 লিঙ্গ : মহিলা	ফটো উপলব্ধ
577	WB/34/233/369596	নাম : পদ্মলোচন মাহাত পিতার নাম: শ্রীকান্ত মাহাত বাড়ির নং : n0084 বয়স : 60 লিঙ্গ : পুরুষ	ফটো উপলব্ধ	578	XWK1559509	নাম : দীপক মাহাত পিতার নাম: বৈদ্যনাথ মাহাত বাড়ির নং : n0084 বয়স : 32 লিঙ্গ : পুরুষ	ফটো উপলব্ধ	579	XWK1006832	নাম : জগদীশ মাহাত পিতার নাম: বৈদ্যনাথ মাহাত বাড়ির নং : n0084 বয়স : 39 লিঙ্গ : পুরুষ	ফটো উপলব্ধ
580	WB/34/233/369409	নাম : বাসন্তী মাহাত স্বামীর নাম: বৈদ্যনাথ মাহাত বাড়ির নং : n0084 বয়স : 68 লিঙ্গ : মহিলা	ফটো উপলব্ধ	581	FKP1142876	নাম : দশরথ মাহাত পিতার নাম: মনোহর মাহাত বাড়ির নং : n0103 বয়স : 47 লিঙ্গ : পুরুষ	ফটো উপলব্ধ	582	WB/34/233/369322	নাম : রেংটীবালা মাহাত স্বামীর নাম: মনোহর মাহাত বাড়ির নং : n0103 বয়স : 85 লিঙ্গ : মহিলা	ফটো উপলব্ধ
583	NVP2152387	নাম : লক্ষ্মী মাহাত পিতার নাম: নিত্যানন্দ মাহাত বাড়ির নং : এন0130 বয়স : 23 লিঙ্গ : মহিলা	ফটো উপলব্ধ	584	WB/34/233/369063	নাম : গুরুপদ মাহাত পিতার নাম: গোবর্দ্ধন মাহাত বাড়ির নং : n0102 বয়স : 68 লিঙ্গ : পুরুষ	ফটো উপলব্ধ	585	FKP2055614	নাম : তারুবালা মাহাত স্বামীর নাম: পেলারাম মাহাত বাড়ির নং : n0101 বয়স : 48 লিঙ্গ : মহিলা	ফটো উপলব্ধ
586	FKP0581124	নাম : পেলারাম মাহাত পিতার নাম: মথুর মাহাত বাড়ির নং : n0101 বয়স : 52 লিঙ্গ : পুরুষ	ফটো উপলব্ধ	587	FKP1227362	নাম : রুদন মাহাত স্বামীর নাম: সুনীলবরণ মাহাত বাড়ির নং : n0100 বয়স : 44 লিঙ্গ : মহিলা	ফটো উপলব্ধ	588	FKP2055549	নাম : সহদেব মাহাত পিতার নাম: নটবর মাহাত বাড়ির নং : n0100 বয়স : 42 লিঙ্গ : পুরুষ	ফটো উপলব্ধ
589	WB/34/233/369693	নাম : সুনীল বরন মাহাত পিতার নাম: নটবর মাহাত বাড়ির নং : n0100 বয়স : 54 লিঙ্গ : পুরুষ	ফটো উপলব্ধ	590	WB/34/233/369049	নাম : বিজলী মাহাত স্বামীর নাম: নটবর মাহাত বাড়ির নং : n0100 বয়স : 65 লিঙ্গ : মহিলা	ফটো উপলব্ধ	591	WB/34/233/369094	নাম : নটবর মাহাত পিতার নাম: নকুল মাহাত বাড়ির নং : n0100 বয়স : 72 লিঙ্গ : পুরুষ	ফটো উপলব্ধ
592	XWK1559491	নাম : গুহিরাম মাহাত পিতার নাম: ধনঞ্জয় মাহাত বাড়ির নং : n0099 বয়স : 34 লিঙ্গ : পুরুষ	ফটো উপলব্ধ	593	WB/34/233/369075	নাম : গুরুবাবী মাহাত স্বামীর নাম: ধনঞ্জয় মাহাত বাড়ির নং : n0099 বয়স : 70 লিঙ্গ : মহিলা	ফটো উপলব্ধ	594	XWK1559392	নাম : মানিক রাম মাহাত পিতার নাম: সাগর চন্দ্র মাহাত বাড়ির নং : n0098 বয়স : 33 লিঙ্গ : পুরুষ	ফটো উপলব্ধ
595	FKP1227354	নাম : পদ্মাবতী মাহাত স্বামীর নাম: ঝন্টলাল মাহাত বাড়ির নং : n0098 বয়স : 44 লিঙ্গ : মহিলা	ফটো উপলব্ধ	596	WB/34/233/369198	নাম : ঝন্টলাল মাহাত পিতার নাম: ধরনীধর মাহাত বাড়ির নং : n0098 বয়স : 51 লিঙ্গ : পুরুষ	ফটো উপলব্ধ	597	WB/34/233/369050	নাম : ধুপি মাহাত স্বামীর নাম: ধরনীধর মাহাত বাড়ির নং : n0098 বয়স : 69 লিঙ্গ : মহিলা	ফটো উপলব্ধ
598	WB/34/233/369108	নাম : ধরনীধর মাহাত পিতার নাম: বগলাকান্ত মাহাত বাড়ির নং : n0098 বয়স : 74 লিঙ্গ : পুরুষ	ফটো উপলব্ধ	599	WB/34/233/369051	নাম : রানীবালা মাহাত স্বামীর নাম: সাগরচন্দ্র মাহাত বাড়ির নং : n0098 বয়স : 76 লিঙ্গ : মহিলা	ফটো উপলব্ধ	600	WB/34/233/369055	নাম : ঠাকুরমনি মাহাত স্বামীর নাম: সাগরচন্দ্র মাহাত বাড়ির নং : n0098 বয়স : 82 লিঙ্গ : মহিলা	ফটো উপলব্ধ



601	WB/34/233/369201	নাম : সাগরচন্দ্র মাহাত পিতার নাম: বগলাকান্ত মাহাত বাড়ির নং : n0098 বয়স : 88 লিঙ্গ : পুরুষ	ফটো উপলব্ধ	602	XWK1680032	নাম : নির্মল মাহাত পিতার নাম: কালিপদ মাহাত বাড়ির নং : n0097 বয়স : 52 লিঙ্গ : পুরুষ	ফটো উপলব্ধ	603	XWK1559525	নাম : স্বরূপ মাহাত পিতার নাম: রঘুনাথ মাহাত বাড়ির নং : গঙ্গামান্না বয়স : 32 লিঙ্গ : পুরুষ	ফটো উপলব্ধ
604	XWK1559616	নাম : অনিতা মাহাত স্বামীর নাম: অরুণ মাহাত বাড়ির নং : n0096 বয়স : 32 লিঙ্গ : মহিলা	ফটো উপলব্ধ	605	FKP2342582	নাম : অরুণ মাহাত পিতার নাম: রঘুনাথ মাহাত বাড়ির নং : n0096 বয়স : 40 লিঙ্গ : পুরুষ	ফটো উপলব্ধ	606	XWK1679950	নাম : সোনামনি মাহাত স্বামীর নাম: প্রিয়রঞ্জন মাহাত বাড়ির নং : n0095 বয়স : 30 লিঙ্গ : মহিলা	ফটো উপলব্ধ
607	FKP1228683	নাম : পুটিবালা মাহাত স্বামীর নাম: লবঘন মাহাত বাড়ির নং : n0095 বয়স : 45 লিঙ্গ : মহিলা	ফটো উপলব্ধ	608	FKP1141589	নাম : লবঘন মাহাত পিতার নাম: রহিন মাহাত বাড়ির নং : n0095 বয়স : 47 লিঙ্গ : পুরুষ	ফটো উপলব্ধ	609	FKP1143007	নাম : বেদনী মাহাত স্বামীর নাম: দুর্গাপদ মাহাত বাড়ির নং : n0095 বয়স : 50 লিঙ্গ : মহিলা	ফটো উপলব্ধ
610	XWK1559681	নাম : দিপক কুমার মাহাত পিতার নাম: হরিপদ মাহাত বাড়ির নং : n0094 বয়স : 32 লিঙ্গ : পুরুষ	ফটো উপলব্ধ	611	FKP1228691	নাম : শেফালী মাহাত স্বামীর নাম: হরিপদ মাহাত বাড়ির নং : n0094 বয়স : 63 লিঙ্গ : মহিলা	ফটো উপলব্ধ	612	WB/34/233/369212	নাম : হরিপদ মাহাত পিতার নাম: গরাজাদ মাহাত বাড়ির নং : n0094 বয়স : 68 লিঙ্গ : পুরুষ	ফটো উপলব্ধ
613	FKP2181022	নাম : ইছাবতী মাহাত স্বামীর নাম: জলধর মাহাত বাড়ির নং : n0093 বয়স : 41 লিঙ্গ : মহিলা	ফটো উপলব্ধ	614	XWK2675049	নাম : জলধর মাহাত পিতার নাম: নীলকন্ঠ মাহাত বাড়ির নং : n0093 বয়স : 55 লিঙ্গ : পুরুষ	ফটো উপলব্ধ	615	WB/34/233/369307	নাম : বুননুর্কী মাহাত স্বামীর নাম: নীলকন্ঠ মাহাত বাড়ির নং : n0093 বয়স : 84 লিঙ্গ : মহিলা	ফটো উপলব্ধ
616	FKP2058808	নাম : দীপালী মাহাত স্বামীর নাম: স্বপন মাহাত বাড়ির নং : n0092 বয়স : 42 লিঙ্গ : মহিলা	ফটো উপলব্ধ	617	XWK1559673	নাম : নুনীবালা মাহাত স্বামীর নাম: মথন চন্দ্র মাহাত বাড়ির নং : n0092 বয়স : 35 লিঙ্গ : মহিলা	ফটো উপলব্ধ	618	FKP2054989	নাম : জুহিতা মাহাত স্বামীর নাম: তপন চন্দ্র মাহাত বাড়ির নং : n0092 বয়স : 55 লিঙ্গ : মহিলা	ফটো উপলব্ধ
619	FKP2054997	নাম : স্বপন কুমার মাহাত পিতার নাম: গয়ারাম মাহাত বাড়ির নং : n0092 বয়স : 46 লিঙ্গ : পুরুষ	ফটো উপলব্ধ	620	FKP1140714	নাম : মথনচন্দ্র মাহাত পিতার নাম: গয়ারাম মাহাত বাড়ির নং : n0092 বয়স : 53 লিঙ্গ : পুরুষ	ফটো উপলব্ধ	621	WB/34/233/369347	নাম : ভারতী মাহাত স্বামীর নাম: গয়ারাম মাহাত বাড়ির নং : n0092 বয়স : 76 লিঙ্গ : মহিলা	ফটো উপলব্ধ
622	FKP2342590	নাম : নমিতা মাহাত স্বামীর নাম: পূর্ণ মাহাত বাড়ির নং : n0091 বয়স : 40 লিঙ্গ : মহিলা	ফটো উপলব্ধ	623	XWK1756998	নাম : ভবানী মাহাত পিতার নাম: বাসুদেব মাহাত বাড়ির নং : 001 বয়স : 29 লিঙ্গ : মহিলা	ফটো উপলব্ধ	624	XWK2083863	নাম : শৈলেন মাহাত পিতার নাম: তপন মাহাত বাড়ির নং : এন0092 বয়স : 27 লিঙ্গ : পুরুষ	ফটো উপলব্ধ
625	XWK2053544	নাম : পঞ্চমী মাহাত স্বামীর নাম: সদানন্দ মাহাত বাড়ির নং : এন0092 বয়স : 28 লিঙ্গ : মহিলা	ফটো উপলব্ধ	626	XWK2083657	নাম : বিষ্ণু প্রিয়া মাহাত স্বামীর নাম: শৈলেন মাহাত বাড়ির নং : এন0092 বয়স : 28 লিঙ্গ : মহিলা	ফটো উপলব্ধ	627	XWK2108306	নাম : নমিতা মাহাত স্বামীর নাম: নারায়ন মাহাত বাড়ির নং : এন0057 বয়স : 30 লিঙ্গ : মহিলা	ফটো উপলব্ধ
628	XWK2052868	নাম : জগদীশ মাহাত পিতার নাম: হলধর মাহাত বাড়ির নং : এন0050 বয়স : 25 লিঙ্গ : পুরুষ	ফটো উপলব্ধ	629	XWK2052991	নাম : মহীরাবন মাহাত পিতার নাম: ভীশালোচন মাহাত বাড়ির নং : এন0050 বয়স : 25 লিঙ্গ : পুরুষ	ফটো উপলব্ধ	630	XWK2052983	নাম : প্রতিমা মাহাত স্বামীর নাম: দীপক মাহাত বাড়ির নং : এন0059 বয়স : 27 লিঙ্গ : মহিলা	ফটো উপলব্ধ



631	XWK2084010	নাম : চন্দন মাহাত পিতার নাম: সুভাষ চন্দ্র মাহাত বাড়ির নং : এন0051 বয়স : 25 লিঙ্গ : পুরুষ	ফটো উপলব্ধ	632	XWK2084234	নাম : মনোজ মাহাত পিতার নাম: পশুপতি মাহাত বাড়ির নং : এন0074 বয়স : 27 লিঙ্গ : পুরুষ	ফটো উপলব্ধ	633	WB/34/233/369083	নাম : চপলা মাহাত স্বামীর নাম: লম্বোদর মাহাত বাড়ির নং : n00 বয়স : 58 লিঙ্গ : মহিলা	ফটো উপলব্ধ
634	XWK2200293	নাম : বিজয় মাহাত পিতার নাম: সুধীর মাহাত বাড়ির নং : n00 বয়স : 25 লিঙ্গ : পুরুষ	ফটো উপলব্ধ	635	XWK2200210	নাম : সংঘমিত্রা মাহাত পিতার নাম: মখন চন্দ্র মাহাত বাড়ির নং : n00 বয়স : 24 লিঙ্গ : মহিলা	ফটো উপলব্ধ	636	XWK2207488	নাম : কল্পনা মাহাত স্বামীর নাম: অশুতোষ মাহাত বাড়ির নং : n00 বয়স : 24 লিঙ্গ : মহিলা	ফটো উপলব্ধ
637	XWK2557965	নাম : বাসন্তী সিং সর্দার স্বামীর নাম: বিশ্বজিৎ সিংসরদার বাড়ির নং : n0062 বয়স : 25 লিঙ্গ : মহিলা	ফটো উপলব্ধ	638	XWK2207694	নাম : ভবানী মাহাত স্বামীর নাম: গুরুপদ মাহাত বাড়ির নং : n00 বয়স : 24 লিঙ্গ : মহিলা	ফটো উপলব্ধ	639	XWK2207637	নাম : কৃষ্ণ পদ মাহাত পিতার নাম: হৃদয় মাহাত বাড়ির নং : n00 বয়স : 24 লিঙ্গ : পুরুষ	ফটো উপলব্ধ
640	XWK2217891	নাম : জুরু মাহাত পিতার নাম: শশীভূষণ মাহাত বাড়ির নং : n0134 বয়স : 52 লিঙ্গ : পুরুষ	ফটো উপলব্ধ	641	XWK1253467	নাম : উত্তরা মাহাত স্বামীর নাম: খগেন্দ্রনাথ মাহাত বাড়ির নং : n0094 বয়স : 32 লিঙ্গ : মহিলা	ফটো উপলব্ধ	642	XWK2224186	নাম : কিতন মাহাত পিতার নাম: পালারাম মাহাত বাড়ির নং : n0141 বয়স : 26 লিঙ্গ : পুরুষ	ফটো উপলব্ধ
643	XWK2053064	নাম : বাপ্পাদিত্য মাহাত পিতার নাম: যুধিষ্ঠির মাহাত বাড়ির নং : এন0116 বয়স : 25 লিঙ্গ : পুরুষ	ফটো উপলব্ধ	644	XWK2053098	নাম : মলয় মাহাত পিতার নাম: মতিলাল মাহাত বাড়ির নং : এন0040 বয়স : 25 লিঙ্গ : পুরুষ	ফটো উপলব্ধ	645	XWK2053114	নাম : জয়দেব মাহাত পিতার নাম: বাবু রাম মাহাত বাড়ির নং : এন0114 বয়স : 25 লিঙ্গ : পুরুষ	ফটো উপলব্ধ
646	XWK2053197	নাম : বুদ্ধেশ্বর মাহাত পিতার নাম: গোপীনাথ মাহাত বাড়ির নং : এন0055 বয়স : 26 লিঙ্গ : পুরুষ	ফটো উপলব্ধ	647	XWK2528917	নাম : সুদীপ মাহাত পিতার নাম: কৃষ্ণপদ মাহাত বাড়ির নং : এন0055 বয়স : 22 লিঙ্গ : পুরুষ	ফটো উপলব্ধ	648	XWK2053239	নাম : সীমা রানি মাহাত পিতার নাম: সাহেবরাম মাহাত বাড়ির নং : এন0072 বয়স : 25 লিঙ্গ : মহিলা	ফটো উপলব্ধ
649	XWK2053247	নাম : রঞ্জিত মাহাত পিতার নাম: হরিপদ মাহাত বাড়ির নং : এন0053 বয়স : 25 লিঙ্গ : পুরুষ	ফটো উপলব্ধ	650	XWK2053346	নাম : নিত্যানন্দ মাহাত পিতার নাম: রামনাথ মাহাত বাড়ির নং : এন0090 বয়স : 25 লিঙ্গ : পুরুষ	ফটো উপলব্ধ	651	XWK2053304	নাম : মনু মাহাত পিতার নাম: অনিল মাহাত বাড়ির নং : এন0064 বয়স : 25 লিঙ্গ : পুরুষ	ফটো উপলব্ধ
652	XWK2053262	নাম : অনুপ মাহাত পিতার নাম: তারা পদ মাহাত বাড়ির নং : এন0 বয়স : 26 লিঙ্গ : পুরুষ	ফটো উপলব্ধ	653	XWK2053361	নাম : হরেন্দ্রনাথ মাহাত পিতার নাম: চিত্তরঞ্জন মাহাত বাড়ির নং : এন0052 বয়স : 26 লিঙ্গ : পুরুষ	ফটো উপলব্ধ	654	XWK2053429	নাম : শিবানী মাহাত স্বামীর নাম: তপন মাহাত বাড়ির নং : এন0124 বয়স : 25 লিঙ্গ : মহিলা	ফটো উপলব্ধ
655	XWK2147429	নাম : প্রমথ মাহাত পিতার নাম: শশধর মাহাত বাড়ির নং : n0052 বয়স : 48 লিঙ্গ : পুরুষ	ফটো উপলব্ধ	656	XWK2147627	নাম : শশধর মাহাত পিতার নাম: গোবর্দন মাহাত বাড়ির নং : n0052 বয়স : 76 লিঙ্গ : পুরুষ	ফটো উপলব্ধ	657	XWK2147635	নাম : পবন মাহাত পিতার নাম: পরিক্রিত মাহাত বাড়ির নং : n0111 বয়স : 82 লিঙ্গ : পুরুষ	ফটো উপলব্ধ
658	XWK1356930	নাম : ক্ষুদিরাম মাহাত পিতার নাম: নবকিশোর মাহাত বাড়ির নং : n0120 বয়স : 33 লিঙ্গ : পুরুষ	ফটো উপলব্ধ	659	XWK2147528	নাম : সৃষ্টিধর মাহাত পিতার নাম: পবনচন্দ্র মাহাত বাড়ির নং : n0111 বয়স : 51 লিঙ্গ : পুরুষ	ফটো উপলব্ধ	660	FKP2286169	নাম : বেহুলা মাহাত স্বামীর নাম: গুরুপদ মাহাত বাড়ির নং : 104 বয়স : 66 লিঙ্গ : মহিলা	ফটো উপলব্ধ



661	FKP2055093	নাম : জীবন মহতো পিতার নাম: গুরুপদ মাহাত বাড়ির নং : n0102 বয়স : 43 লিঙ্গ : পুরুষ	ফটো উপলব্ধ	662	XWK2207595	নাম : আশুতোষ মাহাত পিতার নাম: গোপাল মাহাত বাড়ির নং : n00 বয়স : 27 লিঙ্গ : পুরুষ	ফটো উপলব্ধ	663	XWK2487544	নাম : মন্দিরা মাহাত পিতার নাম: মহাদেব মাহাত বাড়ির নং : এন0086 বয়স : 21 লিঙ্গ : মহিলা	ফটো উপলব্ধ
664	XWK2487585	নাম : কার্তিক মাহাত পিতার নাম: রতন মাহাত বাড়ির নং : এন0069 বয়স : 21 লিঙ্গ : পুরুষ	ফটো উপলব্ধ	665	XWK2487536	নাম : অর্চিস্ত মাহাত পিতার নাম: রঞ্জীত মাহাত বাড়ির নং : এন0112 বয়স : 21 লিঙ্গ : পুরুষ	ফটো উপলব্ধ	666	XWK2294064	নাম : গুরুপদ মাহাত পিতার নাম: সুনীল মাহাত বাড়ির নং : নং বয়স : 26 লিঙ্গ : পুরুষ	ফটো উপলব্ধ
667	XWK2293694	নাম : রোহিণী মাহাত স্বামীর নাম: ক্ষুদিরাম মাহাত বাড়ির নং : নং বয়স : 23 লিঙ্গ : মহিলা	ফটো উপলব্ধ	668	XWK2290112	নাম : গোপেশ্বর মাহাত পিতার নাম: সুনীল মাহাত বাড়ির নং : নং বয়স : 23 লিঙ্গ : পুরুষ	ফটো উপলব্ধ	669	XWK2290195	নাম : শ্যামসুন্দর মাহাত পিতার নাম: শ্রীপতি মাহাত বাড়ির নং : নং বয়স : 24 লিঙ্গ : পুরুষ	ফটো উপলব্ধ
670	XWK2291334	নাম : তপন মাহাত পিতার নাম: জগনাথ মাহাত বাড়ির নং : নং বয়স : 23 লিঙ্গ : পুরুষ	ফটো উপলব্ধ	671	XWK2292928	নাম : দীপঙ্কর মাহাত পিতার নাম: যুধিষ্ঠির মাহাত বাড়ির নং : নং বয়স : 23 লিঙ্গ : পুরুষ	ফটো উপলব্ধ	672	XWK2230431	নাম : লুধুরাম মাহাত পিতার নাম: ইশ্বর মাহাত বাড়ির নং : n0117 বয়স : 70 লিঙ্গ : পুরুষ	ফটো উপলব্ধ
673	XWK2103174	নাম : আদরী মাহাত পিতার নাম: আনন্দ মাহাত বাড়ির নং : নং বয়স : 25 লিঙ্গ : মহিলা	ফটো উপলব্ধ	674	XWK2287027	নাম : সমির মাহাত পিতার নাম: দশরথ মাহাত বাড়ির নং : নং বয়স : 23 লিঙ্গ : পুরুষ	ফটো উপলব্ধ	675	XWK2309250	নাম : বিশ্বজিৎ সিংসদার পিতার নাম: বংশি সিংসদার বাড়ির নং : নং বয়স : 25 লিঙ্গ : পুরুষ	ফটো উপলব্ধ
676	XWK2351484	নাম : পুষ্প সিং স্বামীর নাম: বীর সিং বাড়ির নং : নং 051 বয়স : 25 লিঙ্গ : মহিলা	ফটো উপলব্ধ	677	XWK2351518	নাম : অমিত কুমার মাহাত পিতার নাম: অরুণ কুমার মাহাত বাড়ির নং : নং 054 বয়স : 22 লিঙ্গ : পুরুষ	ফটো উপলব্ধ	678	XWK1947100	নাম : রেখা রানী মাহাত স্বামীর নাম: রাজীব মাহাত বাড়ির নং : n0090 বয়স : 28 লিঙ্গ : মহিলা	ফটো উপলব্ধ
679	FKP1227065	নাম : কমলা কান্ত মাহাত পিতার নাম: লুধুরাম মাহাত বাড়ির নং : গঙ্গামালা বয়স : 44 লিঙ্গ : পুরুষ	ফটো উপলব্ধ	680	XWK1981109	নাম : যষ্টীরাম মাহাত পিতার নাম: সহদেব মাহাত বাড়ির নং : n0153 বয়স : 26 লিঙ্গ : পুরুষ	ফটো উপলব্ধ	681	XWK2576775	নাম : মালতী মাহাত স্বামীর নাম: যষ্টীরাম মাহাত বাড়ির নং : এন00153 বয়স : 20 লিঙ্গ : মহিলা	ফটো উপলব্ধ
682	XWK1981182	নাম : পার্বতী মাহাত স্বামীর নাম: বীরেন্দ্র মাহাত বাড়ির নং : n0052 বয়স : 27 লিঙ্গ : মহিলা	ফটো উপলব্ধ	683	XWK1981208	নাম : শিশুলাল মাহাত পিতার নাম: তরনী মাহাত বাড়ির নং : n0139 বয়স : 26 লিঙ্গ : পুরুষ	ফটো উপলব্ধ	684	XWK1981216	নাম : ভাগ্যবতী মাহাত স্বামীর নাম: জিতু মাহাত বাড়ির নং : n0064 বয়স : 27 লিঙ্গ : মহিলা	ফটো উপলব্ধ
685	WB/34/233/369508	নাম : মালতী মাহাত স্বামীর নাম: নবীন মাহাত বাড়ির নং : n0146 বয়স : 72 লিঙ্গ : মহিলা	ফটো উপলব্ধ	686	WB/34/233/369064	নাম : অনিলবরন মাহাত পিতার নাম: কালিপদ মাহাত বাড়ির নং : n0071 বয়স : 74 লিঙ্গ : পুরুষ	ফটো উপলব্ধ	687	WB/34/233/369127	নাম : নবীন মাহাত পিতার নাম: ঘনশ্যাম মাহাত বাড়ির নং : n0118 বয়স : 76 লিঙ্গ : পুরুষ	ফটো উপলব্ধ
688	FKP2055119	নাম : ভুতনাথ মাহাত পিতার নাম: রঘুনাথ মাহাত বাড়ির নং : n0077 বয়স : 60 লিঙ্গ : পুরুষ	ফটো উপলব্ধ	689	XWK1981232	নাম : অষ্টমী মাহাত পিতার নাম: অর্জুন মাহাত বাড়ির নং : n0133 বয়স : 26 লিঙ্গ : মহিলা	ফটো উপলব্ধ	690	XWK1981240	নাম : সন্তোষ মাহাত পিতার নাম: ভগীরথ মাহাত বাড়ির নং : নং বয়স : 26 লিঙ্গ : পুরুষ	ফটো উপলব্ধ

691	XWK1981257	নাম : লক্ষী মাহাত পিতার নাম: ভাস্কর মাহাত বাড়ির নং : n0057 বয়স : 27 লিঙ্গ : মহিলা	ফটো উপলব্ধ	692	XWK1981265	নাম : রেখা মাহাত স্বামীর নাম: দিলীপ মাহাত বাড়ির নং : n0132 বয়স : 26 লিঙ্গ : মহিলা	ফটো উপলব্ধ	693	IAP1675974	নাম : রেবতী মাহাত স্বামীর নাম: আদিত্য মাহাত বাড়ির নং : n0071 বয়স : 29 লিঙ্গ : মহিলা	ফটো উপলব্ধ
694	XWK1981281	নাম : লক্ষন মাহাত পিতার নাম: গনেশ মাহাত বাড়ির নং : n0078 বয়স : 26 লিঙ্গ : পুরুষ	ফটো উপলব্ধ	695	FKP2031532	নাম : মালতী মাহাত স্বামীর নাম: ঘনশ্যাম মাহাত বাড়ির নং : n0213 বয়স : 45 লিঙ্গ : মহিলা	ফটো উপলব্ধ	696	WB/34/233/369210	নাম : সুনীল মাহাত পিতার নাম: নিতাই মাহাত বাড়ির নং : n0059 বয়স : 65 লিঙ্গ : পুরুষ	ফটো উপলব্ধ
697	FKP2354868	নাম : ছুটুলাল মাহাত পিতার নাম: মরিরাম মাহাত বাড়ির নং : নং 00 বয়স : 37 লিঙ্গ : পুরুষ	ফটো উপলব্ধ	698	XWK1578806	নাম : নিয়তী মাহাত স্বামীর নাম: ছুটুলাল মাহাত বাড়ির নং : নং 054 বয়স : 36 লিঙ্গ : মহিলা	ফটো উপলব্ধ	699	FKP1139849	নাম : সাবিত্রী মাহাত পিতার নাম: রবি মাহাত বাড়ির নং : n0207 বয়স : 47 লিঙ্গ : মহিলা	ফটো উপলব্ধ
700	WB/34/233/369585	নাম : গোপাল চন্দ্র মাহাত পিতার নাম: লস্কোথর মাহাত বাড়ির নং : n0085 বয়স : 66 লিঙ্গ : পুরুষ	ফটো উপলব্ধ	701	WB/34/233/369411	নাম : অশ্বিনী মাহাত পিতার নাম: পূর্ণ চন্দ্র মাহাত বাড়ির নং : n0053 বয়স : 54 লিঙ্গ : পুরুষ	ফটো উপলব্ধ	702	XWK1253491	নাম : শিবরাম মাহাত পিতার নাম: পদালোচন মাহাত বাড়ির নং : n0054 বয়স : 34 লিঙ্গ : পুরুষ	ফটো উপলব্ধ
703	XWK1006741	নাম : প্রমিলা মাহাত স্বামীর নাম: দেবশীষ মাহাত বাড়ির নং : n0078 বয়স : 32 লিঙ্গ : মহিলা	ফটো উপলব্ধ	704	WB/34/233/369516	নাম : অন্নপূর্ণা মাহাত স্বামীর নাম: গোপাল চন্দ্র মাহাত বাড়ির নং : n0085 বয়স : 52 লিঙ্গ : মহিলা	ফটো উপলব্ধ	705	XWK1947019	নাম : জয়ন্ত মাহাত পিতার নাম: গোষ্ঠবিহারী মাহাত বাড়ির নং : n0041 বয়স : 27 লিঙ্গ : পুরুষ	ফটো উপলব্ধ
706	XWK1947084	নাম : সঞ্জয় মাহাত পিতার নাম: সুধীর মাহাত বাড়ির নং : n0106 বয়স : 27 লিঙ্গ : পুরুষ	ফটো উপলব্ধ	707	XWK1947043	নাম : মনিকা মাহাত পিতার নাম: অভয়চরণ মাহাত বাড়ির নং : n0085 বয়স : 29 লিঙ্গ : মহিলা	ফটো উপলব্ধ	708	XWK1947050	নাম : কবিতা মাহাত স্বামীর নাম: জগদীশ মাহাত বাড়ির নং : n0044 বয়স : 31 লিঙ্গ : মহিলা	ফটো উপলব্ধ
709	XWK2287399	নাম : বসন্ত মাহাত পিতার নাম: গোষ্ঠ বিহারী মাহাত বাড়ির নং : নং বয়স : 23 লিঙ্গ : পুরুষ	ফটো উপলব্ধ	710	XWK2546588	নাম : কবিতা মাহাত স্বামীর নাম: দিপক মাহাত বাড়ির নং : এন0041 বয়স : 21 লিঙ্গ : মহিলা	ফটো উপলব্ধ	711	FKP2055051	নাম : লক্ষন চন্দ্র মাহাত পিতার নাম: লস্কোথর মাহাত বাড়ির নং : n0076 বয়স : 42 লিঙ্গ : পুরুষ	ফটো উপলব্ধ
712	XWK2511368	নাম : রানিবালা মাহাত স্বামীর নাম: অতুল মাহাত বাড়ির নং : n0049 বয়স : 61 লিঙ্গ : মহিলা	ফটো উপলব্ধ	713	FKP2055499	নাম : কার্তিক মাহাত পিতার নাম: দুবরাজ মাহাত বাড়ির নং : n0126 বয়স : 42 লিঙ্গ : পুরুষ	ফটো উপলব্ধ	714	XWK1435262	নাম : বর্মন মাহাত পিতার নাম: সীতারাম মাহাত বাড়ির নং : n0126 বয়স : 32 লিঙ্গ : পুরুষ	ফটো উপলব্ধ
715	XWK1435320	নাম : দিলীপ কুমার মাহাত পিতার নাম: সূচাঁদ মাহাত বাড়ির নং : n0067 বয়স : 32 লিঙ্গ : পুরুষ	ফটো উপলব্ধ	716	XWK1927631	নাম : জয়ন্তী মাহাত স্বামীর নাম: অমিত মাহাত বাড়ির নং : n0112 বয়স : 29 লিঙ্গ : মহিলা	ফটো উপলব্ধ	717	XWK1253384	নাম : রাজেশ মাহাত পিতার নাম: নিরঞ্জন মাহাত বাড়ির নং : 111 বয়স : 34 লিঙ্গ : পুরুষ	ফটো উপলব্ধ
718	XWK1253608	নাম : বেলারানী মাহাত স্বামীর নাম: খগেন মাহাত বাড়ির নং : n0097 বয়স : 41 লিঙ্গ : মহিলা	ফটো উপলব্ধ	719	WB/34/233/369448	নাম : খগেন মাহাত পিতার নাম: কালিরাম মাহাত বাড়ির নং : এন0097 বয়স : 55 লিঙ্গ : পুরুষ	ফটো উপলব্ধ	720	XWI1961705	নাম : সন্ধ্যা গঁরাই পিতার নাম: কালাচাঁদ গঁরাই বাড়ির নং : এন0226 বয়স : 25 লিঙ্গ : মহিলা	ফটো উপলব্ধ

721	XWK1432087	নাম : শিবানী মাহাত পিতার নাম: প্রহ্লাদ মাহাত বাড়ির নং : এন 0226 বয়স : 36 লিঙ্গ : মহিলা	ফটো উপলব্ধ	722	XWK2486892	নাম : বীণাপাণি মাহাত পিতার নাম: মতিলাল মাহাত বাড়ির নং : এন0040 বয়স : 21 লিঙ্গ : মহিলা	ফটো উপলব্ধ	723	XWK2338523	নাম : নিয়তী মাহাত স্বামীর নাম: সুশান্ত মাহাত বাড়ির নং : n0051 বয়স : 73 লিঙ্গ : মহিলা	ফটো উপলব্ধ
724	XWK2487601	নাম : সিখা মাহাত পিতার নাম: সুনীল মাহাত বাড়ির নং : এন0081 বয়স : 21 লিঙ্গ : মহিলা	ফটো উপলব্ধ	725	XWK2487965	নাম : যমুনা মাহাত স্বামীর নাম: রাজিব মাহাত বাড়ির নং : এন0115 বয়স : 24 লিঙ্গ : মহিলা	ফটো উপলব্ধ	726	XWK2424091	নাম : রাইমোহন মাহাত পিতার নাম: গুরুচরন মাহাত বাড়ির নং : n0075 বয়স : 67 লিঙ্গ : পুরুষ	ফটো উপলব্ধ
727	XWK2424828	নাম : জারমনি মাহাত স্বামীর নাম: সুধীর মাহাত বাড়ির নং : n0074 বয়স : 79 লিঙ্গ : মহিলা	ফটো উপলব্ধ	728	FKP2354876	নাম : রামচন্দ্র মাহাত মায়ের নাম: রানীবালা মাহাত বাড়ির নং : এন 0226 বয়স : 37 লিঙ্গ : পুরুষ	ফটো উপলব্ধ	729	XWK2488096	নাম : বিবেক মাহাত পিতার নাম: দোলগোবীন্দ মাহাত বাড়ির নং : এন0084 বয়স : 24 লিঙ্গ : পুরুষ	ফটো উপলব্ধ
730	XWK2487726	নাম : সরস্বতী মাহাত স্বামীর নাম: রবি মাহাত বাড়ির নং : এন0115 বয়স : 21 লিঙ্গ : মহিলা	ফটো উপলব্ধ	731	XWK2488187	নাম : রবনি মাহাত স্বামীর নাম: পরিতোষ মাহাত বাড়ির নং : এন0066 বয়স : 21 লিঙ্গ : মহিলা	ফটো উপলব্ধ	732	XWK2424109	নাম : কমলা মাহাত স্বামীর নাম: রাইমোহন মাহাত বাড়ির নং : n0075 বয়স : 65 লিঙ্গ : মহিলা	ফটো উপলব্ধ
733	XWK2424984	নাম : পশুপতি মাহাত পিতার নাম: সুধীর মাহাত বাড়ির নং : n0106 বয়স : 50 লিঙ্গ : পুরুষ	ফটো উপলব্ধ	734	XWK2487668	নাম : শিশির মাহাত পিতার নাম: ধীরেন মাহাত বাড়ির নং : এন0080 বয়স : 22 লিঙ্গ : পুরুষ	ফটো উপলব্ধ	735	XWK1991686	নাম : পূর্ণিমা মাহাত পিতার নাম: সন্তোষ মাহাত বাড়ির নং : এন 0226 বয়স : 26 লিঙ্গ : মহিলা	ফটো উপলব্ধ
736	XWK2487320	নাম : কাকলি মাহাত পিতার নাম: বাফুল্লাল মাহাত বাড়ির নং : এন0098 বয়স : 22 লিঙ্গ : মহিলা	ফটো উপলব্ধ	737	XWK2577013	নাম : নবমী মাহাতো পিতার নাম: ধনঞ্জয় মাহাতো বাড়ির নং : এন00143 বয়স : 20 লিঙ্গ : মহিলা	ফটো উপলব্ধ	738	XWK2487395	নাম : মামনী মাহাত স্বামীর নাম: পরিমল মাহাত বাড়ির নং : এন0066 বয়স : 23 লিঙ্গ : মহিলা	ফটো উপলব্ধ
739	XWK2487197	নাম : বিকাশ মাহাত পিতার নাম: সন্তোষ কুমার মাহাত বাড়ির নং : এন0147 বয়স : 21 লিঙ্গ : পুরুষ	ফটো উপলব্ধ	740	XWK2487064	নাম : জগদীশ মাহাত পিতার নাম: ললিত কিশোর মাহাত বাড়ির নং : এন0112 বয়স : 21 লিঙ্গ : পুরুষ	ফটো উপলব্ধ	741	XWK2487445	নাম : সৃজীত কুমার মাহাত পিতার নাম: অনিল মাহাত বাড়ির নং : এন0081 বয়স : 22 লিঙ্গ : পুরুষ	ফটো উপলব্ধ
742	XWK2487106	নাম : সোমেন মাহাত পিতার নাম: মথন চন্দ্র মাহাত বাড়ির নং : এন0065 বয়স : 21 লিঙ্গ : পুরুষ	ফটো উপলব্ধ	743	XWK2487403	নাম : অমিত মাহাত পিতার নাম: হৃদয়নাথ মাহাত বাড়ির নং : এন0148 বয়স : 21 লিঙ্গ : পুরুষ	ফটো উপলব্ধ	744	XWK2351583	নাম : বিষ্ণু পদ মাহাত পিতার নাম: বাণেশ্বর মাহাত বাড়ির নং : নং 084 বয়স : 22 লিঙ্গ : পুরুষ	ফটো উপলব্ধ
745	XWK2388312	নাম : সমর কর পিতার নাম: অশোক কুমার কর বাড়ির নং : এন0213 বয়স : 23 লিঙ্গ : পুরুষ	ফটো উপলব্ধ	746	XWK2387439	নাম : হারাধন মাহাত পিতার নাম: অজুন মাহাত বাড়ির নং : এন085 বয়স : 23 লিঙ্গ : পুরুষ	ফটো উপলব্ধ	747	XWK2391050	নাম : অপূর্ব মাহাত পিতার নাম: মিলন মাহাত বাড়ির নং : এন020 বয়স : 22 লিঙ্গ : পুরুষ	ফটো উপলব্ধ
748	WB/34/233/369259	নাম : রেনুকা মাহাত অন্যান্য: অরুনকুমার মাহাত বাড়ির নং : n0122 বয়স : 52 লিঙ্গ : মহিলা	ফটো উপলব্ধ	749	XWK2386985	নাম : পরিতোষ মাহাত পিতার নাম: গোপাল মাহাত বাড়ির নং : এন010 বয়স : 22 লিঙ্গ : পুরুষ	ফটো উপলব্ধ	750	XWK2388627	নাম : বাবলু মাহাত পিতার নাম: অম্বুজ মাহাত বাড়ির নং : এন6542 বয়স : 24 লিঙ্গ : পুরুষ	ফটো উপলব্ধ

751	XWK2388734	নাম : ব্রিরাবানন্দ মাহাত পিতার নাম: অভয়চরন মাহাত বাড়ির নং : এন02103 বয়স : 27 লিঙ্গ : পুরুষ	ফটো উপলব্ধ	752	XWK2286490	নাম : দেবব্রত মাহাত পিতার নাম: ভগীরথ মাহাত বাড়ির নং : নং বয়স : 23 লিঙ্গ : পুরুষ	ফটো উপলব্ধ	753	WB/34/233/369675	নাম : পবিতা মাহাত স্বামীর নাম: লখিন্দর মাহাত বাড়ির নং : n0119 বয়স : 84 লিঙ্গ : মহিলা	ফটো উপলব্ধ
754	WB/34/233/369097	নাম : ছুটুবালা মাহাত স্বামীর নাম: কান্তিক মাহাত বাড়ির নং : n0119 বয়স : 54 লিঙ্গ : মহিলা	ফটো উপলব্ধ	755	XWK1559327	নাম : আদিত্য মাহাত পিতার নাম: কান্তিক মাহাত বাড়ির নং : n0119 বয়স : 31 লিঙ্গ : পুরুষ	ফটো উপলব্ধ	756	FKP1227107	নাম : ডুলুবালা মাহাত মায়ের নাম: মালতী মাহাত বাড়ির নং : n0121 বয়স : 43 লিঙ্গ : মহিলা	ফটো উপলব্ধ
757	WB/34/233/369177	নাম : ভরতচন্দ্র মাহাত পিতার নাম: ভোলানাথ মাহাত বাড়ির নং : n0121 বয়স : 60 লিঙ্গ : পুরুষ	ফটো উপলব্ধ	758	XWK2290435	নাম : অজয় মাহাত পিতার নাম: রঞ্জিত মাহাত বাড়ির নং : নং বয়স : 23 লিঙ্গ : পুরুষ	ফটো উপলব্ধ	759	XWK1927532	নাম : অসিত মাহাত পিতার নাম: সুভাষ মাহাত বাড়ির নং : n0073 বয়স : 27 লিঙ্গ : মহিলা	ফটো উপলব্ধ
760	XWK1874676	নাম : গৌরী মাহাত স্বামীর নাম: পল্টু মাহাত বাড়ির নং : এন00144 বয়স : 27 লিঙ্গ : মহিলা	ফটো উপলব্ধ	761	XWK2294155	নাম : শ্রবনী মাহাত পিতার নাম: গোপাল চন্দ্র মাহাত বাড়ির নং : নং বয়স : 23 লিঙ্গ : মহিলা	ফটো উপলব্ধ	762	XWK2293959	নাম : তুলুবালা মাহাত স্বামীর নাম: বর্মন মাহাত বাড়ির নং : নং বয়স : 23 লিঙ্গ : মহিলা	ফটো উপলব্ধ
763	XWK2286326	নাম : পরমেশ্বর মাহাত পিতার নাম: অজিত মাহাত বাড়ির নং : নং বয়স : 23 লিঙ্গ : পুরুষ	ফটো উপলব্ধ	764	XWK2286698	নাম : অভিষেক মাহাত পিতার নাম: মনু লাল মাহাত বাড়ির নং : নং বয়স : 23 লিঙ্গ : পুরুষ	ফটো উপলব্ধ	765	XWK2555431	নাম : মঙ্গল মাহাত পিতার নাম: ক্ষীরোদ মাহাত বাড়ির নং : এন0048 বয়স : 20 লিঙ্গ : পুরুষ	ফটো উপলব্ধ
766	XWK2301364	নাম : ভক্ত শবর পিতার নাম: সাধু শবর বাড়ির নং : নং বয়স : 23 লিঙ্গ : পুরুষ	ফটো উপলব্ধ	767	WB/34/233/369060	নাম : নমিতা মাহাত স্বামীর নাম: ভরতচন্দ্র মাহাত বাড়ির নং : n0121 বয়স : 56 লিঙ্গ : মহিলা	ফটো উপলব্ধ	768	FKP2285872	নাম : কুনিবালা মাহাত স্বামীর নাম: অজিতকুমার মাহাত বাড়ির নং : n0122 বয়স : 63 লিঙ্গ : মহিলা	ফটো উপলব্ধ
769	WB/34/233/369214	নাম : অরুণকুমার মাহাত পিতার নাম: মতিলাল মাহাত বাড়ির নং : n0122 বয়স : 58 লিঙ্গ : পুরুষ	ফটো উপলব্ধ	770	XWK2292746	নাম : নরেন মাহাত পিতার নাম: ধনঞ্জয় মাহাত বাড়ির নং : নং বয়স : 23 লিঙ্গ : পুরুষ	ফটো উপলব্ধ	771	XWK2546596	নাম : উমারানি মাহাত স্বামীর নাম: নরেন মাহাত বাড়ির নং : এন0057 বয়স : 22 লিঙ্গ : মহিলা	ফটো উপলব্ধ
772	XWK0755413	নাম : সরোজ মাহাত পিতার নাম: অজিত মাহাত বাড়ির নং : n0122 বয়স : 37 লিঙ্গ : পুরুষ	ফটো উপলব্ধ	773	XWK1559764	নাম : রেনুকা মাহাত স্বামীর নাম: সরোজ মাহাত বাড়ির নং : n0122 বয়স : 31 লিঙ্গ : মহিলা	ফটো উপলব্ধ	774	XWK1253558	নাম : পল্টু মাহাত পিতার নাম: করালী মাহাত বাড়ির নং : n0144 বয়স : 40 লিঙ্গ : পুরুষ	ফটো উপলব্ধ
775	WB/34/233/369600	নাম : শুকুরমনি মাহাত পিতার নাম: যতিলাল মাহাত বাড়ির নং : n0123 বয়স : 62 লিঙ্গ : মহিলা	ফটো উপলব্ধ	776	XWK2351534	নাম : রেণুকা মাহাত পিতার নাম: সুধিধর মাহাত বাড়ির নং : নং 084 বয়স : 22 লিঙ্গ : মহিলা	ফটো উপলব্ধ	777	XWK2200277	নাম : রবি মাহাত পিতার নাম: বিষ্ণুপদ মাহাত বাড়ির নং : n00 বয়স : 24 লিঙ্গ : পুরুষ	ফটো উপলব্ধ
778	XWK2084184	নাম : রবি মাহাত পিতার নাম: দোলগোবিন্দ মাহাত বাড়ির নং : এন0084 বয়স : 26 লিঙ্গ : পুরুষ	ফটো উপলব্ধ	779	FKP1142363	নাম : চিত্তরঞ্জন মাহাত পিতার নাম: শশধর মাহাত বাড়ির নং : n0052 বয়স : 56 লিঙ্গ : পুরুষ	ফটো উপলব্ধ	780	XWK2146348	নাম : নবকিশোর মাহাত পিতার নাম: দুলাল মাহাত বাড়ির নং : n0120 বয়স : 67 লিঙ্গ : পুরুষ	ফটো উপলব্ধ



781	FKP2180909	নাম : শুকদেব সরেন পিতার নাম: সিতলাল সরেন বাড়ির নং : n0069 বয়স : 52 লিঙ্গ : পুরুষ	ফটো উপলব্ধ	782	XWK2230662	নাম : দুর্লভিনী মাহাত স্বামীর নাম: লুধুরাম মাহাত বাড়ির নং : n0117 বয়স : 64 লিঙ্গ : মহিলা	ফটো উপলব্ধ	783	XWK1679869	নাম : মুক্তা রানী মাহাত স্বামীর নাম: সাধুচরন মাহাত বাড়ির নং : n0132 বয়স : 32 লিঙ্গ : মহিলা	ফটো উপলব্ধ
784	FKP2286003	নাম : আদরী মাহাত স্বামীর নাম: ভগীরথ মাহাত বাড়ির নং : n0118 বয়স : 64 লিঙ্গ : মহিলা	ফটো উপলব্ধ	785	XWK2147510	নাম : নিয়তি মাহাত স্বামীর নাম: লবকিশোর মাহাত বাড়ির নং : n0120 বয়স : 62 লিঙ্গ : মহিলা	ফটো উপলব্ধ	786	WB/34/233/369480	নাম : বাবুরাম মাহাত পিতার নাম: গাঙ্গুরাম মাহাত বাড়ির নং : n0114 বয়স : 56 লিঙ্গ : পুরুষ	ফটো উপলব্ধ
787	WB/34/233/369685	নাম : সন্ধ্যারানী মাহাত স্বামীর নাম: বাবুরাম মাহাত বাড়ির নং : n0114 বয়স : 53 লিঙ্গ : মহিলা	ফটো উপলব্ধ	788	XWK1253582	নাম : চঞ্চলা মাহাত স্বামীর নাম: অজিত মাহাত বাড়ির নং : n0114 বয়স : 36 লিঙ্গ : মহিলা	ফটো উপলব্ধ	789	WB/34/233/369295	নাম : অলকা মাহাত স্বামীর নাম: হলধর মাহাত বাড়ির নং : n0115 বয়স : 60 লিঙ্গ : মহিলা	ফটো উপলব্ধ
790	FKP2180925	নাম : সঞ্জয় মাহাত পিতার নাম: হলধর মাহাত বাড়ির নং : n0115 বয়স : 40 লিঙ্গ : পুরুষ	ফটো উপলব্ধ	791	XWK1559376	নাম : রবি মাহাত পিতার নাম: হলধর মাহাত বাড়ির নং : n0115 বয়স : 31 লিঙ্গ : পুরুষ	ফটো উপলব্ধ	792	XWK1559780	নাম : রাজীব মাহাত পিতার নাম: হলধর মাহাত বাড়ির নং : n0115 বয়স : 31 লিঙ্গ : পুরুষ	ফটো উপলব্ধ
793	WB/34/233/369010	নাম : যুধিষ্টির মাহাত পিতার নাম: চুনারাম মাহাত বাড়ির নং : n0116 বয়স : 55 লিঙ্গ : পুরুষ	ফটো উপলব্ধ	794	FKP1227115	নাম : সুভদ্রা মাহাত স্বামীর নাম: যুধিষ্টির মাহাত বাড়ির নং : n0116 বয়স : 44 লিঙ্গ : মহিলা	ফটো উপলব্ধ	795	WB/34/233/369152	নাম : ভীমচন্দ্র মাহাত পিতার নাম: চুনারাম মাহাত বাড়ির নং : n0116 বয়স : 51 লিঙ্গ : পুরুষ	ফটো উপলব্ধ
796	XWK2217875	নাম : নিরঞ্জন মাহাত পিতার নাম: রঘু মাহাত বাড়ির নং : n0077 বয়স : 60 লিঙ্গ : পুরুষ	ফটো উপলব্ধ	797	XWK2555456	নাম : সন্দীপ মাহাত পিতার নাম: গুরুপদ মাহাত বাড়ির নং : এন0077 বয়স : 20 লিঙ্গ : পুরুষ	ফটো উপলব্ধ	798	XWK1559368	নাম : মনিকা মাহাত পিতার নাম: সুনীল মাহাত বাড়ির নং : n0116 বয়স : 34 লিঙ্গ : মহিলা	ফটো উপলব্ধ
799	XWK2217859	নাম : হৃদয় নাথ মাহাত পিতার নাম: যোগেন্দ্রনাথ মাহাত বাড়ির নং : n0039 বয়স : 80 লিঙ্গ : পুরুষ	ফটো উপলব্ধ	800	XWK0756148	নাম : বিষ্ণুপদ মাহাত পিতার নাম: লুধুরাম মাহাত বাড়ির নং : n0117 বয়স : 38 লিঙ্গ : পুরুষ	ফটো উপলব্ধ	801	XWK1679968	নাম : ছবি মাহাত স্বামীর নাম: বিষ্ণুপদ মাহাত বাড়ির নং : n0117 বয়স : 30 লিঙ্গ : মহিলা	ফটো উপলব্ধ
802	FKP2285997	নাম : ভগীরথ মাহাত পিতার নাম: কার্তিক মাহাত বাড়ির নং : n0118 বয়স : 70 লিঙ্গ : পুরুষ	ফটো উপলব্ধ	803	XWK1253574	নাম : শেফালী মাহাত স্বামীর নাম: বুদ্ধেশ্বর মাহাত বাড়ির নং : n0147 বয়স : 35 লিঙ্গ : মহিলা	ফটো উপলব্ধ	804	WB/34/233/369604	নাম : চক্রধর মাহাত পিতার নাম: বুরু মাহাত বাড়ির নং : n0113 বয়স : 51 লিঙ্গ : পুরুষ	ফটো উপলব্ধ
805	FKP2374213	নাম : দিলীপ কুমার মাহাত পিতার নাম: নবকিশোর মাহাত বাড়ির নং : n0120 বয়স : 37 লিঙ্গ : পুরুষ	ফটো উপলব্ধ	806	XWI1399823	নাম : জ্যোৎস্না মাহাত স্বামীর নাম: সুজিত মাহাত বাড়ির নং : এন0086 বয়স : 33 লিঙ্গ : মহিলা	ফটো উপলব্ধ	807	XWK2147478	নাম : কার্তিক মাহাত পিতার নাম: লখিন্দর মাহাত বাড়ির নং : n0119 বয়স : 62 লিঙ্গ : পুরুষ	ফটো উপলব্ধ
808	FKP1228469	নাম : বিমল মাহাত পিতার নাম: অতুলচন্দ্র মাহাত বাড়ির নং : n0127 বয়স : 44 লিঙ্গ : পুরুষ	ফটো উপলব্ধ	809	FKP205564	নাম : রীতা মাহাত স্বামীর নাম: সুষ্টিধর মাহাত বাড়ির নং : n0111 বয়স : 44 লিঙ্গ : মহিলা	ফটো উপলব্ধ	810	FKP1227370	নাম : ঝিলাপী মাহাত স্বামীর নাম: চক্রধর মাহাত বাড়ির নং : n0113 বয়স : 45 লিঙ্গ : মহিলা	ফটো উপলব্ধ

811 নাম : চৈতন্য মাহাত পিতার নাম: চক্রধর মাহাত বাড়ির নং : এন0113 বয়স : 21 লিঙ্গ : পুরুষ ফটো উপলব্ধ	XWK2528966	812 নাম : সুন্দরী মাহাত স্বামীর নাম: শশধর মাহাত বাড়ির নং : n0052 বয়স : 68 লিঙ্গ : মহিলা ফটো উপলব্ধ	XWK2147619	813 নাম : মালতী মাহাত স্বামীর নাম: শিবরাম মাহাত বাড়ির নং : n0054 বয়স : 27 লিঙ্গ : মহিলা ফটো উপলব্ধ	XWK1927557
814 নাম : অমিত মাহাত পিতার নাম: জলধর মাহাত বাড়ির নং : n0112 বয়স : 29 লিঙ্গ : পুরুষ ফটো উপলব্ধ	XWK1761980	815 নাম : রঞ্জিত মাহাত পিতার নাম: অতুল চন্দ্র মাহাত বাড়ির নং : n0112 বয়স : 56 লিঙ্গ : পুরুষ ফটো উপলব্ধ	FKP2054344	816 নাম : মমতা মাহাত স্বামীর নাম: প্রমথ মাহাত বাড়ির নং : n0199 বয়স : 40 লিঙ্গ : মহিলা ফটো উপলব্ধ	FKP2055622
817 নাম : বুনপুকী মাহাত স্বামীর নাম: গরাচাঁদ মাহাত বাড়ির নং : n0112 বয়স : 72 লিঙ্গ : মহিলা ফটো উপলব্ধ	FKP2054351	818 নাম : জলধর মাহাত পিতার নাম: গরাচাঁদ মাহাত বাড়ির নং : n0112 বয়স : 55 লিঙ্গ : পুরুষ ফটো উপলব্ধ	FKP1140847	819 নাম : ভারতী মাহাত স্বামীর নাম: পবনচন্দ্র মাহাত বাড়ির নং : n0111 বয়স : 77 লিঙ্গ : মহিলা ফটো উপলব্ধ	XWK2147643
820 নাম : হরিপদ মাহাত পিতার নাম: কালীপদ মাহাত বাড়ির নং : n0089 বয়স : 61 লিঙ্গ : পুরুষ ফটো উপলব্ধ	XWK2147015	821 নাম : রবি মাহাত পিতার নাম: কালীপদ মাহাত বাড়ির নং : এন0089 বয়স : 20 লিঙ্গ : পুরুষ ফটো উপলব্ধ	XWK2528933	822 নাম : টুসুমনি মাহাত স্বামীর নাম: জলধর মাহাত বাড়ির নং : n0112 বয়স : 52 লিঙ্গ : মহিলা ফটো উপলব্ধ	FKP1142272
823 নাম : আকালি মাহাত পিতার নাম: পরেশ মাহাত বাড়ির নং : n0194 বয়স : 29 লিঙ্গ : মহিলা ফটো উপলব্ধ	XWK1927490	824 নাম : সঞ্জয় মাহাত পিতার নাম: হরিপদ মাহাত বাড়ির নং : n0053 বয়স : 28 লিঙ্গ : পুরুষ ফটো উপলব্ধ	XWK1927516	825 নাম : আনন্দ মাহাত পিতার নাম: কালিরাম মাহাত বাড়ির নং : 127 বয়স : 28 লিঙ্গ : পুরুষ ফটো উপলব্ধ	XWK1849686
826 নাম : অভিষেক মাহাত পিতার নাম: গোপাল চন্দ্র মাহাত বাড়ির নং : n0085 বয়স : 28 লিঙ্গ : পুরুষ ফটো উপলব্ধ	XWK1849652	827 নাম : প্রসেনজিৎ মাহাত পিতার নাম: সন্তোষ মাহাত বাড়ির নং : এন0090 বয়স : 22 লিঙ্গ : পুরুষ ফটো উপলব্ধ	XWK2528974	828 নাম : সোনাঙ্গনী মাহাত স্বামীর নাম: শম্ভু মাহাত বাড়ির নং : n0069 বয়স : 27 লিঙ্গ : মহিলা ফটো উপলব্ধ	XWK1927615
829 নাম : আকাশ মাহাত পিতার নাম: অশ্বিনী মাহাত বাড়ির নং : n0053 বয়স : 27 লিঙ্গ : পুরুষ ফটো উপলব্ধ	XWK1927573	830 নাম : উষারানী মাহাত পিতার নাম: সাগর চন্দ্র মাহাত বাড়ির নং : n0098 বয়স : 28 লিঙ্গ : মহিলা ফটো উপলব্ধ	XWK1927581	831 নাম : ফুলমনি মাহাত স্বামীর নাম: মানিক রাম মাহাত বাড়ির নং : n0098 বয়স : 27 লিঙ্গ : মহিলা ফটো উপলব্ধ	XWK1927599
832 নাম : সন্তোষকুমার মাহাত পিতার নাম: রবি মাহাত বাড়ির নং : n0070 বয়স : 49 লিঙ্গ : পুরুষ ফটো উপলব্ধ	FKP1142827	833 নাম : রানী মাহাত স্বামীর নাম: সন্তোষকুমার মাহাত বাড়ির নং : n0070 বয়স : 47 লিঙ্গ : মহিলা ফটো উপলব্ধ	FKP1142611	834 নাম : বৈদ্যনাথ মাহাত পিতার নাম: রবি মাহাত বাড়ির নং : n0070 বয়স : 46 লিঙ্গ : পুরুষ ফটো উপলব্ধ	FKP1143114
835 নাম : জ্যোৎস্না মাহাত স্বামীর নাম: বৈদ্যনাথ মাহাত বাড়ির নং : n0070 বয়স : 35 লিঙ্গ : মহিলা ফটো উপলব্ধ	XWK1253624	836 নাম : অসিত মাহাত পিতার নাম: সন্তোষ কুমার মাহাত বাড়ির নং : এন0070 বয়স : 22 লিঙ্গ : পুরুষ ফটো উপলব্ধ	XWK2527893	837 নাম : কল্যাণী মাহাত স্বামীর নাম: অনিলবরন মাহাত বাড়ির নং : n0071 বয়স : 63 লিঙ্গ : মহিলা ফটো উপলব্ধ	WB/34/233/369558
838 নাম : আদিত্য মাহাত পিতার নাম: অনিল বরন মাহাত বাড়ির নং : n0071 বয়স : 33 লিঙ্গ : পুরুষ ফটো উপলব্ধ	XWK1435205	839 নাম : প্রমিলা মাহাত স্বামীর নাম: অরবিন্দ মাহাত বাড়ির নং : এন0072 বয়স : 58 লিঙ্গ : মহিলা ফটো উপলব্ধ	FKP1228444	840 নাম : অসিত মাহাত পিতার নাম: অরবিন্দ মাহাত বাড়ির নং : এন0072 বয়স : 34 লিঙ্গ : পুরুষ ফটো উপলব্ধ	XWK1253392



841	XWK1559426	নাম : বিশ্বনাথ মাহাত পিতার নাম: অরবিন্দ মাহাত বাড়ির নং : n0072 বয়স : 31 লিঙ্গ : পুরুষ	ফটো উপলব্ধ	842	WB/34/233/369211	নাম : সাহেবরাম মাহাত পিতার নাম: উপেন্দ্রনাথ মাহাত বাড়ির নং : n0072 বয়স : 57 লিঙ্গ : পুরুষ	ফটো উপলব্ধ	843	WB/34/233/369053	নাম : মমতা মাহাত স্বামীর নাম: সাহেবরাম মাহাত বাড়ির নং : n0072 বয়স : 54 লিঙ্গ : মহিলা	ফটো উপলব্ধ
844	XWK1559723	নাম : লক্ষী মাহাত স্বামীর নাম: দশরথ মাহাত বাড়ির নং : n0072 বয়স : 31 লিঙ্গ : মহিলা	ফটো উপলব্ধ	845	FKP1141555	নাম : দুর্ঘোষন মাহাত পিতার নাম: অম্বিকাচরন মাহাত বাড়ির নং : n0073 বয়স : 57 লিঙ্গ : পুরুষ	ফটো উপলব্ধ	846	WB/34/233/369481	নাম : সুভাষ মাহাত পিতার নাম: অম্বিকাচরন মাহাত বাড়ির নং : n0073 বয়স : 54 লিঙ্গ : পুরুষ	ফটো উপলব্ধ
847	WB/34/233/369557	নাম : ভারতী মাহাত স্বামীর নাম: সুভাষ মাহাত বাড়ির নং : n0073 বয়স : 52 লিঙ্গ : মহিলা	ফটো উপলব্ধ	848	FKP2054484	নাম : ঘনশ্যাম মাহাত পিতার নাম: অম্বিকা চরন মাহাত বাড়ির নং : n0073 বয়স : 62 লিঙ্গ : পুরুষ	ফটো উপলব্ধ	849	FKP2055713	নাম : ভৃগুরাম মাহাত পিতার নাম: সুধীর মাহাত বাড়ির নং : n0074 বয়স : 43 লিঙ্গ : পুরুষ	ফটো উপলব্ধ
850	XWK1559566	নাম : পুষ্প মাহাত স্বামীর নাম: ভৃগুরাম মাহাত বাড়ির নং : n0074 বয়স : 31 লিঙ্গ : মহিলা	ফটো উপলব্ধ	851	FKP2055721	নাম : পশুপতি মাহাত পিতার নাম: বাহাদুর মাহাত বাড়ির নং : n0074 বয়স : 53 লিঙ্গ : পুরুষ	ফটো উপলব্ধ	852	WB/34/233/369035	নাম : গোকুলা মাহাত স্বামীর নাম: মড়িরাম মাহাত বাড়ির নং : n0075 বয়স : 72 লিঙ্গ : মহিলা	ফটো উপলব্ধ
853	FKP1227875	নাম : সন্তোষ মাহাত পিতার নাম: মড়িরাম মাহাত বাড়ির নং : n0075 বয়স : 44 লিঙ্গ : পুরুষ	ফটো উপলব্ধ	854	WB/34/233/369686	নাম : পানমনি মাহাত স্বামীর নাম: গুরুচরন মাহাত বাড়ির নং : n0075 বয়স : 70 লিঙ্গ : মহিলা	ফটো উপলব্ধ	855	XWK1679398	নাম : বসন্ত মাহাত পিতার নাম: রাইমোহন মাহাত বাড়ির নং : n0075 বয়স : 30 লিঙ্গ : পুরুষ	ফটো উপলব্ধ
856	WB/34/233/369084	নাম : সমলা মাহাত স্বামীর নাম: প্রহ্লাদ মাহাত বাড়ির নং : n0076 বয়স : 92 লিঙ্গ : মহিলা	ফটো উপলব্ধ	857	XWK2551539	নাম : অর্চনা মাহাত পিতার নাম: গুণধর মাহাত বাড়ির নং : এন0076 বয়স : 21 লিঙ্গ : মহিলা	ফটো উপলব্ধ	858	FKP2286284	নাম : গুরুবারী মাহাত পিতার নাম: যতীলাল মাহাত বাড়ির নং : n0123 বয়স : 57 লিঙ্গ : মহিলা	ফটো উপলব্ধ
859	WB/34/233/369486	নাম : গোপাল মাহাত পিতার নাম: যতীলাল মাহাত বাড়ির নং : n0123 বয়স : 55 লিঙ্গ : পুরুষ	ফটো উপলব্ধ	860	XWK2528925	নাম : উজ্জল মাহাত পিতার নাম: বিশ্বনাথ মাহাত বাড়ির নং : না বয়স : 23 লিঙ্গ : পুরুষ	ফটো উপলব্ধ	861	FKP2055218	নাম : চরন মাহাত পিতার নাম: মড়ল মাহাত বাড়ির নং : n0124 বয়স : 84 লিঙ্গ : পুরুষ	ফটো উপলব্ধ
862	WB/34/233/369047	নাম : বুনপুকী মাহাত স্বামীর নাম: চরন মাহাত বাড়ির নং : n0124 বয়স : 80 লিঙ্গ : মহিলা	ফটো উপলব্ধ	863	WB/34/233/369179	নাম : শকুন্তলা মাহাত অন্যান্য: শ্রীকান্ত মাহাত বাড়ির নং : n0124 বয়স : 56 লিঙ্গ : মহিলা	ফটো উপলব্ধ	864	XWK1559475	নাম : তপন মাহাত পিতার নাম: শ্রীকান্ত মাহাত বাড়ির নং : n0124 বয়স : 33 লিঙ্গ : পুরুষ	ফটো উপলব্ধ
865	FKP0579268	নাম : কালিরাম মাহাত পিতার নাম: শম্ভু মাহাত বাড়ির নং : 127 বয়স : 72 লিঙ্গ : পুরুষ	ফটো উপলব্ধ	866	WB/34/233/369135	নাম : চেডমবালা মাহাত স্বামীর নাম: কালিরাম মাহাত বাড়ির নং : n0125 বয়স : 66 লিঙ্গ : মহিলা	ফটো উপলব্ধ	867	WB/34/233/369176	নাম : মহন মাহাত পিতার নাম: শম্ভু মাহাত বাড়ির নং : n0125 বয়স : 68 লিঙ্গ : পুরুষ	ফটো উপলব্ধ
868	WB/34/233/369240	নাম : প্রমীলা মাহাত স্বামীর নাম: দুবরাজ মাহাত বাড়ির নং : n0126 বয়স : 84 লিঙ্গ : মহিলা	ফটো উপলব্ধ	869	XWK1253681	নাম : জবা মাহাত স্বামীর নাম: কার্তিক মাহাত বাড়ির নং : n0126 বয়স : 39 লিঙ্গ : মহিলা	ফটো উপলব্ধ	870	WB/34/233/369077	নাম : অতুল মাহাত পিতার নাম: জ্যোতি মাহাত বাড়ির নং : n0127 বয়স : 76 লিঙ্গ : পুরুষ	ফটো উপলব্ধ



871	FKP0578534	ফটো উপলব্ধ	872	FKP1142348	ফটো উপলব্ধ	873	FKP2058766	ফটো উপলব্ধ
নাম : মনজুড়া মাহাত স্বামীর নাম: অতুল মাহাত বাড়ির নং : n0127 বয়স : 66 লিঙ্গ : মহিলা			নাম : বিকাশ মাহাত স্বামীর নাম: অতুল মাহাত বাড়ির নং : n0127 বয়স : 49 লিঙ্গ : পুরুষ			নাম : সুলেখা মাহাত স্বামীর নাম: বিকাশ মাহাত বাড়ির নং : n0127 বয়স : 42 লিঙ্গ : মহিলা		
874	FKP1228162	ফটো উপলব্ধ	875	FKP2342566	ফটো উপলব্ধ	876	XWK1679653	ফটো উপলব্ধ
নাম : বিজয় মাহাত পিতার নাম: অতুল মাহাত বাড়ির নং : n0127 বয়স : 48 লিঙ্গ : পুরুষ			নাম : মালতী মাহাত স্বামীর নাম: বিজয় মাহাত বাড়ির নং : n0127 বয়স : 38 লিঙ্গ : মহিলা			নাম : জ্যোৎস্না মাহাত স্বামীর নাম: বিমল মাহাত বাড়ির নং : n0127 বয়স : 33 লিঙ্গ : মহিলা		
877	XWK2555423	ফটো উপলব্ধ	878	FKP1142215	ফটো উপলব্ধ	879	FKP1141563	ফটো উপলব্ধ
নাম : নয়ন মাহাত পিতার নাম: বিকাশ মাহাত বাড়ির নং : এন0127 বয়স : 21 লিঙ্গ : পুরুষ			নাম : লালমোহন মাহাত পিতার নাম: পশুপতি মাহাত বাড়ির নং : n0128 বয়স : 73 লিঙ্গ : পুরুষ			নাম : ললিত মাহাত স্বামীর নাম: লালমোহন মাহাত বাড়ির নং : n0128 বয়স : 67 লিঙ্গ : মহিলা		
880	FKP1142322	ফটো উপলব্ধ	881	FKP2342616	ফটো উপলব্ধ	882	FKP1228279	ফটো উপলব্ধ
নাম : ঝণ্টলাল মাহাত পিতার নাম: লালমোহন মাহাত বাড়ির নং : n0128 বয়স : 46 লিঙ্গ : পুরুষ			নাম : রাজিব কুমার মাহাত পিতার নাম: লালমোহন মাহাত বাড়ির নং : n0128 বয়স : 38 লিঙ্গ : পুরুষ			নাম : সুন্দরা মাহাত পিতার নাম: গনপতি মাহাত বাড়ির নং : n0128 বয়স : 43 লিঙ্গ : মহিলা		
883	XWK1559822	ফটো উপলব্ধ	884	FKP1140730	ফটো উপলব্ধ	885	XWK2576841	ফটো উপলব্ধ
নাম : জয়ন্তীরানী মাহাত স্বামীর নাম: ঝণ্টলাল মাহাত বাড়ির নং : n0128 বয়স : 35 লিঙ্গ : মহিলা			নাম : কাজল মাহাত স্বামীর নাম: মনোরঞ্জন মাহাত বাড়ির নং : n0129 বয়স : 56 লিঙ্গ : মহিলা			নাম : শুভদীপ মাহাত পিতার নাম: মনোরঞ্জন মাহাত বাড়ির নং : এন00129 বয়স : 20 লিঙ্গ : পুরুষ		
886	WB/34/233/369429	ফটো উপলব্ধ	887	WB/34/233/369253	ফটো উপলব্ধ	888	WB/34/233/369494	ফটো উপলব্ধ
নাম : মানিকরাম মাহাত পিতার নাম: অপিন্দ মাহাত বাড়ির নং : n0130 বয়স : 82 লিঙ্গ : পুরুষ			নাম : ভৈন্দী মাহাত অন্যান্য: মানিকরাম মাহাত বাড়ির নং : n0130 বয়স : 78 লিঙ্গ : মহিলা			নাম : শ্রাবন মাহাত পিতার নাম: অপিন্দ মাহাত বাড়ির নং : n0130 বয়স : 68 লিঙ্গ : পুরুষ		
889	XWK1559954	ফটো উপলব্ধ	890	WB/34/233/369279	ফটো উপলব্ধ	891	FKP2058790	ফটো উপলব্ধ
নাম : কল্যাণী মাহাত স্বামীর নাম: শ্রাবন মাহাত বাড়ির নং : n0130 বয়স : 39 লিঙ্গ : মহিলা			নাম : বীর মাহাত স্বামীর নাম: ধরনী মাহাত বাড়ির নং : n0130 বয়স : 67 লিঙ্গ : মহিলা			নাম : পান্টু মাহাত পিতার নাম: ধরনী মাহাত বাড়ির নং : n0130 বয়স : 41 লিঙ্গ : পুরুষ		
892	FKP2058816	ফটো উপলব্ধ	893	FKP2058782	ফটো উপলব্ধ	894	FKP2054435	ফটো উপলব্ধ
নাম : লক্ষ্মীরানী মাহাত স্বামীর নাম: পান্টু মাহাত বাড়ির নং : n0130 বয়স : 41 লিঙ্গ : মহিলা			নাম : লাভু মাহাত স্বামীর নাম: পূর্ণ চন্দ্র মাহাত বাড়ির নং : n0130 বয়স : 57 লিঙ্গ : মহিলা			নাম : সাহেব রাম মাহাত পিতার নাম: মানিক রাম মাহাত বাড়ির নং : n0130 বয়স : 46 লিঙ্গ : পুরুষ		
895	FKP2058774	ফটো উপলব্ধ	896	FKP2058758	ফটো উপলব্ধ	897	FKP2180982	ফটো উপলব্ধ
নাম : সহদেব মাহাত পিতার নাম: মানিক রাম মাহাত বাড়ির নং : n0130 বয়স : 40 লিঙ্গ : পুরুষ			নাম : রাধিকা মাহাত স্বামীর নাম: সহদেব মাহাত বাড়ির নং : n0130 বয়স : 41 লিঙ্গ : মহিলা			নাম : গুরুপদ মাহাত পিতার নাম: পূর্ণ মাহাত বাড়ির নং : n0130 বয়স : 42 লিঙ্গ : পুরুষ		
898	FKP2342574	ফটো উপলব্ধ	899	FKP2348159	ফটো উপলব্ধ	900	WB/34/233/369561	ফটো উপলব্ধ
নাম : জানকী মাহাত স্বামীর নাম: গুরুপদ মাহাত বাড়ির নং : n0130 বয়স : 40 লিঙ্গ : মহিলা			নাম : সন্ধ্যারানী মাহাতো স্বামীর নাম: বসন্ত মাহাতো বাড়ির নং : n0211 বয়স : 38 লিঙ্গ : মহিলা			নাম : শ্রীপতি রাজোয়াড় পিতার নাম: হাগরু রাজোয়াড় বাড়ির নং : n0155 বয়স : 62 লিঙ্গ : পুরুষ		



901	WB/34/233/369460	নাম : শবন রাজোয়াড় স্বামীর নাম: শ্রীপতি রাজোয়াড় বাড়ির নং : n0155 বয়স : 56 লিঙ্গ : মহিলা	ফটো উপলব্ধ	902	WB/34/233/369579	নাম : রাস্ত রাজোয়াড় পিতার নাম: হাগরু রাজোয়াড় বাড়ির নং : n0155 বয়স : 55 লিঙ্গ : পুরুষ	ফটো উপলব্ধ	903	WB/34/233/369623	নাম : সাগরী রাজোয়াড় স্বামীর নাম: রাস্ত রাজোয়াড় বাড়ির নং : n0155 বয়স : 52 লিঙ্গ : মহিলা	ফটো উপলব্ধ
904	XWK1762038	নাম : সঞ্জয় রাজোয়াড় পিতার নাম: শ্রীপতি রাজোয়াড় বাড়ির নং : n0155 বয়স : 30 লিঙ্গ : পুরুষ	ফটো উপলব্ধ	905	WB/34/233/369624	নাম : পার্বতী রাজোয়াড় স্বামীর নাম: শম্ভু রাজোয়াড় বাড়ির নং : n0154 বয়স : 68 লিঙ্গ : মহিলা	ফটো উপলব্ধ	906	XWK1762020	নাম : জলধর রাজোয়াড় পিতার নাম: শম্ভু রাজোয়াড় বাড়ির নং : n0154 বয়স : 30 লিঙ্গ : পুরুষ	ফটো উপলব্ধ
907	WB/34/233/369570	নাম : রহিন রাজোয়াড় পিতার নাম: যতি রাজোয়াড় বাড়ির নং : n0154 বয়স : 80 লিঙ্গ : পুরুষ	ফটো উপলব্ধ	908	FKP2056117	নাম : বিদুলী রাজোয়াড় স্বামীর নাম: রহিম রাজোয়াড় বাড়ির নং : n0154 বয়স : 74 লিঙ্গ : মহিলা	ফটো উপলব্ধ	909	FKP2342715	নাম : মঙ্গল রাজোয়াড় পিতার নাম: রহিম রাজোয়াড় বাড়ির নং : n0154 বয়স : 40 লিঙ্গ : পুরুষ	ফটো উপলব্ধ
910	XWK1679513	নাম : যশোদা রাজোয়াড় স্বামীর নাম: মঙ্গল রাজোয়াড় বাড়ির নং : n0154 বয়স : 35 লিঙ্গ : মহিলা	ফটো উপলব্ধ	911	FKP2056109	নাম : শকুন্তলা রাজোয়ার পিতার নাম: যতি রাজোয়ার বাড়ির নং : n0154 বয়স : 54 লিঙ্গ : মহিলা	ফটো উপলব্ধ	912	XWK1679521	নাম : ঝন্টু রাজোয়াড় পিতার নাম: রহিন রাজোয়াড় বাড়ির নং : n0154 বয়স : 32 লিঙ্গ : পুরুষ	ফটো উপলব্ধ
913	XWK1679539	নাম : শোভারানী রাজোয়াড় স্বামীর নাম: ঝন্টু রাজোয়াড় বাড়ির নং : n0154 বয়স : 30 লিঙ্গ : মহিলা	ফটো উপলব্ধ	914	XWK1679547	নাম : সুকদেব রাজোয়াড় পিতার নাম: রহিন রাজোয়াড় বাড়ির নং : n0154 বয়স : 30 লিঙ্গ : পুরুষ	ফটো উপলব্ধ	915	XWK2488583	নাম : রিয়া রাজোয়াড় স্বামীর নাম: কার্তিক রাজোয়াড় বাড়ির নং : এন0154 বয়স : 23 লিঙ্গ : মহিলা	ফটো উপলব্ধ
916	XWK1947001	নাম : ধনঞ্জয় রাজোয়ার পিতার নাম: রঙ্গলাল রাজোয়ার বাড়ির নং : n0155 বয়স : 27 লিঙ্গ : পুরুষ	ফটো উপলব্ধ	917	XWK2083681	নাম : শিবানী রাজোয়াড় স্বামীর নাম: জলধর রাজোয়াড় বাড়ির নং : n0154 বয়স : 26 লিঙ্গ : মহিলা	ফটো উপলব্ধ	918	XWK2083731	নাম : কার্তিক রাজোয়াড় পিতার নাম: শম্ভু রাজোয়াড় বাড়ির নং : এন0154 বয়স : 25 লিঙ্গ : পুরুষ	ফটো উপলব্ধ
919	XWK2083954	নাম : বাবু রাজোয়াড় পিতার নাম: রাস্ত রাজোয়াড় বাড়ির নং : এন0155 বয়স : 27 লিঙ্গ : পুরুষ	ফটো উপলব্ধ	920	XWK1849702	নাম : কবিতা রাজোয়ার স্বামীর নাম: সঞ্জয় রাজোয়ার বাড়ির নং : n0155 বয়স : 28 লিঙ্গ : মহিলা	ফটো উপলব্ধ	921	XWK2424141	নাম : শম্ভু রাজোয়াড় পিতার নাম: যতি রাজোয়াড় বাড়ির নং : n0154 বয়স : 70 লিঙ্গ : পুরুষ	ফটো উপলব্ধ
922	XWK2576957	নাম : সুচিত্রা রাজোয়ার স্বামীর নাম: সুখদেব রাজোয়ার বাড়ির নং : এন00154 বয়স : 22 লিঙ্গ : মহিলা	ফটো উপলব্ধ	923	XWK2387942	নাম : অশ্বিনী রাজোয়াড় পিতার নাম: দিলীপ কুমার রাজোড় বাড়ির নং : এন0210 বয়স : 24 লিঙ্গ : পুরুষ	ফটো উপলব্ধ	924	XWK2388544	নাম : চিরঞ্জিৎ রাজোয়াড় পিতার নাম: হাড়িরাম রাজোড়ার বাড়ির নং : এন2031 বয়স : 22 লিঙ্গ : পুরুষ	ফটো উপলব্ধ
925	XWK1679828	নাম : সাবিত্রী রাজোয়াড় মায়ের নাম: ধুলকা রাজোয়াড় বাড়ির নং : n0161 বয়স : 33 লিঙ্গ : মহিলা	ফটো উপলব্ধ	926	XWK1927524	নাম : মিত্র রাজোয়াড় পিতার নাম: সন্তোষ রাজোয়াড় বাড়ির নং : n0160 বয়স : 27 লিঙ্গ : মহিলা	ফটো উপলব্ধ	927	XWK1981141	নাম : মিত্র রাজোয়াড় পিতার নাম: সন্তোষ রাজোয়াড় বাড়ির নং : n0160 বয়স : 26 লিঙ্গ : মহিলা	ফটো উপলব্ধ
928	XWK2053049	নাম : প্রসেনজীৎ রাজোয়াড় পিতার নাম: আনন্দ রাজোয়াড় বাড়ির নং : এন0158 বয়স : 25 লিঙ্গ : পুরুষ	ফটো উপলব্ধ	929	FKP1140813	নাম : সন্তোষ রাজোয়াড় পিতার নাম: বৈদ্যনাথ রাজোয়াড় বাড়ির নং : n0160 বয়স : 64 লিঙ্গ : পুরুষ	ফটো উপলব্ধ	930	WB/34/233/369284	নাম : পঞ্চানন রাজোয়াড় পিতার নাম: বৈদ্যনাথ রাজোয়াড় বাড়ির নং : n0160 বয়স : 72 লিঙ্গ : পুরুষ	ফটো উপলব্ধ



931	XWK1849645	নাম : সরস্বতী রাজোয়াড় স্বামীর নাম: হীরালাল রাজোয়াড় বাড়ির নং : n0160 বয়স : 31 লিঙ্গ : মহিলা	ফটো উপলব্ধ	932	WB/34/233/369338	নাম : যমুনা রাজোয়াড় স্বামীর নাম: পঞ্চানন রাজোয়াড় বাড়ির নং : n0160 বয়স : 68 লিঙ্গ : মহিলা	ফটো উপলব্ধ	933	FKP1141035	নাম : সারথী রাজোয়াড় স্বামীর নাম: সন্তোষ রাজোয়াড় বাড়ির নং : n0160 বয়স : 58 লিঙ্গ : মহিলা	ফটো উপলব্ধ
934	XWK2487049	নাম : তাপসী রাজোয়াড় স্বামীর নাম: প্রসেনজীত রাজোয়াড় বাড়ির নং : এন0158 বয়স : 21 লিঙ্গ : মহিলা	ফটো উপলব্ধ	935	FKP2056133	নাম : হাড়িরাম রাজোয়াড় পিতার নাম: বাবু রাজোয়াড় বাড়ির নং : n0156 বয়স : 49 লিঙ্গ : পুরুষ	ফটো উপলব্ধ	936	FKP2056125	নাম : মমতা রাজোয়াড় স্বামীর নাম: হাড়িরাম রাজোয়াড় বাড়ির নং : n0156 বয়স : 50 লিঙ্গ : মহিলা	ফটো উপলব্ধ
937	WB/34/233/369569	নাম : ঝাবু রাজোয়াড় পিতার নাম: বিপিন রাজোয়াড় বাড়ির নং : n0156 বয়স : 72 লিঙ্গ : পুরুষ	ফটো উপলব্ধ	938	FKP1228493	নাম : দিলীপকুমার রাজোয়াড় পিতার নাম: বাবুলাল রাজোয়াড় বাড়ির নং : n0156 বয়স : 45 লিঙ্গ : পুরুষ	ফটো উপলব্ধ	939	XWK1006790	নাম : সোমবারী রাজোয়াড় স্বামীর নাম: দিলীপ রাজোয়াড় বাড়ির নং : n0156 বয়স : 41 লিঙ্গ : মহিলা	ফটো উপলব্ধ
940	XWK2605061	নাম : তরুণতা রাজোয়াড় স্বামীর নাম: অশ্বিনী রাজোয়াড় বাড়ির নং : 210 বয়স : 22 লিঙ্গ : মহিলা	ফটো উপলব্ধ	941	FKP2286383	নাম : কর্পূরা রাজোয়াড় স্বামীর নাম: শুভেন রাজোয়াড় বাড়ির নং : n0157 বয়স : 77 লিঙ্গ : মহিলা	ফটো উপলব্ধ	942	FKP2286391	নাম : কালিপদ রাজোয়াড় পিতার নাম: শুভেন রাজোয়াড় বাড়ির নং : n0157 বয়স : 57 লিঙ্গ : পুরুষ	ফটো উপলব্ধ
943	FKP2286409	নাম : সাফারানী রাজোয়াড় স্বামীর নাম: কালিপদ রাজোয়াড় বাড়ির নং : n0157 বয়স : 52 লিঙ্গ : মহিলা	ফটো উপলব্ধ	944	XWK1679844	নাম : পূর্ণচন্দ্র রাজোয়াড় পিতার নাম: কালিপদ রাজোয়াড় বাড়ির নং : n0157 বয়স : 30 লিঙ্গ : পুরুষ	ফটো উপলব্ধ	945	XWK1006683	নাম : পার্বতী রাজোয়াড় পিতার নাম: শুভেন রাজোয়াড় বাড়ির নং : n0157 বয়স : 37 লিঙ্গ : মহিলা	ফটো উপলব্ধ
946	WB/34/233/369266	নাম : আনন্দ রাজোয়াড় পিতার নাম: ডমন রাজোয়াড় বাড়ির নং : n0158 বয়স : 49 লিঙ্গ : পুরুষ	ফটো উপলব্ধ	947	FKP1141118	নাম : সেফালীরানী রাজোয়াড় স্বামীর নাম: আনন্দ রাজোয়াড় বাড়ির নং : n0158 বয়স : 47 লিঙ্গ : মহিলা	ফটো উপলব্ধ	948	FKP1141217	নাম : অলকা রাজোয়াড় স্বামীর নাম: পবন রাজোয়াড় বাড়ির নং : n0159 বয়স : 73 লিঙ্গ : মহিলা	ফটো উপলব্ধ
949	FKP1228519	নাম : বিভীষণ রাজোয়াড় পিতার নাম: পবন চন্দ্র রাজোয়াড় বাড়ির নং : n0159 বয়স : 45 লিঙ্গ : পুরুষ	ফটো উপলব্ধ	950	FKP2058873	নাম : কাজল রাজোয়াড় স্বামীর নাম: বিভীষণ রাজোয়াড় বাড়ির নং : n0159 বয়স : 43 লিঙ্গ : মহিলা	ফটো উপলব্ধ	951	FKP1226034	নাম : হীরালাল রাজোয়াড় পিতার নাম: পঞ্চানন রাজোয়াড় বাড়ির নং : n0160 বয়স : 46 লিঙ্গ : পুরুষ	ফটো উপলব্ধ
952	XWK1006709	নাম : ভারতী রাজোয়াড় পিতার নাম: পঞ্চানন রাজোয়াড় বাড়ির নং : n0160 বয়স : 35 লিঙ্গ : মহিলা	ফটো উপলব্ধ	953	FKP2056034	নাম : দিপালী মাহাত স্বামীর নাম: পদ্মলোচন মাহাত বাড়ির নং : n0160 বয়স : 43 লিঙ্গ : মহিলা	ফটো উপলব্ধ	954	FKP1140888	নাম : খুলকা রাজোয়াড় পিতার নাম: প্রাণকৃষ্ণ রাজোয়াড় বাড়ির নং : n0161 বয়স : 51 লিঙ্গ : মহিলা	ফটো উপলব্ধ
955	XWK1679836	নাম : ভীম রাজোয়াড় মায়ের নাম: খুলকা রাজোয়াড় বাড়ির নং : n0161 বয়স : 35 লিঙ্গ : পুরুষ	ফটো উপলব্ধ	956	FKP1142850	নাম : বিলাসী শবর স্বামীর নাম: লক্ষন শবর বাড়ির নং : n0164 বয়স : 67 লিঙ্গ : মহিলা	ফটো উপলব্ধ	957	FKP2342723	নাম : মমতা শবর পিতার নাম: লক্ষন শবর বাড়ির নং : n0164 বয়স : 40 লিঙ্গ : মহিলা	ফটো উপলব্ধ
958	FKP2056174	নাম : লুলহি শবর পিতার নাম: বিকল শবর বাড়ির নং : n0165 বয়স : 57 লিঙ্গ : মহিলা	ফটো উপলব্ধ	959	FKP2056182	নাম : বুদ্ধেশ্বর শবর মায়ের নাম: লুলহি শবর বাড়ির নং : n0165 বয়স : 48 লিঙ্গ : পুরুষ	ফটো উপলব্ধ	960	FKP2056190	নাম : পদ্মবালা শবর স্বামীর নাম: বুদ্ধেশ্বর শবর বাড়ির নং : n0165 বয়স : 47 লিঙ্গ : মহিলা	ফটো উপলব্ধ

961	XWK2083889	ফটো উপলব্ধ	962	XWK2083913	ফটো উপলব্ধ	963	XWK2083798	ফটো উপলব্ধ
নাম : অরুণ সবার পিতার নাম: হলাধর সবার বাড়ির নং : এন0162 বয়স : 35 লিঙ্গ : পুরুষ			নাম : সন্তোষ সবার পিতার নাম: হলাধর সবার বাড়ির নং : এন0162 বয়স : 31 লিঙ্গ : পুরুষ			নাম : লাল শবর পিতার নাম: গাজু শবর বাড়ির নং : এন0164 বয়স : 30 লিঙ্গ : পুরুষ		
964	XWK2083814	ফটো উপলব্ধ	965	XWK2083848	ফটো উপলব্ধ	966	XWK2053387	ফটো উপলব্ধ
নাম : বলরাম শবর পিতার নাম: গাজু শবর বাড়ির নং : এন0164 বয়স : 26 লিঙ্গ : পুরুষ			নাম : দিলীপ শবর পিতার নাম: রঘু শবর বাড়ির নং : এন0164 বয়স : 36 লিঙ্গ : পুরুষ			নাম : ধানপত সবার পিতার নাম: লালবিহারী সবার বাড়ির নং : এন0163 বয়স : 26 লিঙ্গ : পুরুষ		
967	XWK2309177	ফটো উপলব্ধ	968	XWK2309276	ফটো উপলব্ধ	969	XWK2291797	ফটো উপলব্ধ
নাম : রবনি শবর স্বামীর নাম: লাল শবর বাড়ির নং : নং বয়স : 25 লিঙ্গ : মহিলা			নাম : দুলাল শবর পিতার নাম: নন্দ শবর বাড়ির নং : নং0 বয়স : 24 লিঙ্গ : পুরুষ			নাম : শকুন্তলা শবর স্বামীর নাম: বাংশী শবর বাড়ির নং : নং বয়স : 36 লিঙ্গ : মহিলা		
970	XWK2310068	ফটো উপলব্ধ	971	XWK2287621	ফটো উপলব্ধ	972	XWK2309698	ফটো উপলব্ধ
নাম : পসনা শবর পিতার নাম: ধনু শবর বাড়ির নং : নং বয়স : 23 লিঙ্গ : মহিলা			নাম : রবি সাবর পিতার নাম: ভূষণ সাবর বাড়ির নং : নং বয়স : 42 লিঙ্গ : পুরুষ			নাম : রাধুজ শবর পিতার নাম: লালবাবু শবর বাড়ির নং : নং বয়স : 23 লিঙ্গ : পুরুষ		
973	XWK2309565	ফটো উপলব্ধ	974	XWK2300937	ফটো উপলব্ধ	975	XWK2301018	ফটো উপলব্ধ
নাম : রবি শবর পিতার নাম: গণেশ সাবর বাড়ির নং : নং0 বয়স : 23 লিঙ্গ : পুরুষ			নাম : নিরোতি শবর স্বামীর নাম: সন্তোষ শবর বাড়ির নং : নং0 বয়স : 34 লিঙ্গ : মহিলা			নাম : কাজলী শবর স্বামীর নাম: শম্ভু শসবর বাড়ির নং : নং বয়স : 31 লিঙ্গ : মহিলা		
976	FKP1142835	ফটো উপলব্ধ	977	FKP1142918	ফটো উপলব্ধ	978	FKP1141209	ফটো উপলব্ধ
নাম : লাল বিহারী শবর পিতার নাম: বেনী শবর বাড়ির নং : n0163 বয়স : 64 লিঙ্গ : পুরুষ			নাম : নুনী শবর স্বামীর নাম: মঙ্গল শবর বাড়ির নং : n0163 বয়স : 59 লিঙ্গ : মহিলা			নাম : লক্ষন শবর পিতার নাম: কালু শবর বাড়ির নং : n0164 বয়স : 72 লিঙ্গ : পুরুষ		
979	FKP1142785	ফটো উপলব্ধ	980	XWK2293017	ফটো উপলব্ধ	981	XWK2286896	ফটো উপলব্ধ
নাম : বাঁকা শবর পিতার নাম: বেনী শবর বাড়ির নং : n0163 বয়স : 68 লিঙ্গ : পুরুষ			নাম : চায়না সহিস স্বামীর নাম: ঝন্টু সহিস বাড়ির নং : নং বয়স : 23 লিঙ্গ : মহিলা			নাম : কবিতা সহিস স্বামীর নাম: দিলীপ সহিস বাড়ির নং : নং বয়স : 24 লিঙ্গ : মহিলা		
982	FKP2056257	ফটো উপলব্ধ	983	FKP2056265	ফটো উপলব্ধ	984	FKP2342731	ফটো উপলব্ধ
নাম : বীরেন সহিস পিতার নাম: যতি সহিস বাড়ির নং : n0166 বয়স : 67 লিঙ্গ : পুরুষ			নাম : শানু সহিস স্বামীর নাম: বীরেন সহিস বাড়ির নং : n0166 বয়স : 58 লিঙ্গ : মহিলা			নাম : বাবলু সহিস পিতার নাম: বীরেন সহিস বাড়ির নং : n0166 বয়স : 37 লিঙ্গ : পুরুষ		
985	XWK1006808	ফটো উপলব্ধ	986	XWK1006816	ফটো উপলব্ধ	987	XWK1679778	ফটো উপলব্ধ
নাম : ফুলকুমারী সহিস স্বামীর নাম: বাবলু সহিস বাড়ির নং : n0166 বয়স : 35 লিঙ্গ : মহিলা			নাম : মন্টু সহিস পিতার নাম: বীরেন সহিস বাড়ির নং : n0166 বয়স : 36 লিঙ্গ : পুরুষ			নাম : ঝন্টু সহিস পিতার নাম: বীরেন সহিস বাড়ির নং : n0166 বয়স : 30 লিঙ্গ : পুরুষ		
988	FKP2056273	ফটো উপলব্ধ	989	FKP2056281	ফটো উপলব্ধ	990	FKP2286425	ফটো উপলব্ধ
নাম : গোপাল সহিস পিতার নাম: যতি সহিস বাড়ির নং : n0166 বয়স : 59 লিঙ্গ : পুরুষ			নাম : শমিতা সহিস স্বামীর নাম: গোপাল সহিস বাড়ির নং : n0166 বয়স : 56 লিঙ্গ : মহিলা			নাম : নিমাই সহিস পিতার নাম: যতি সহিস বাড়ির নং : n0166 বয়স : 56 লিঙ্গ : পুরুষ		



991	FKP2286433	992	XWK1849611	993	XWK1849587
নাম : বুলু সহিস স্বামীর নাম: নিমাই সহিস বাড়ির নং : n0166 বয়স : 52 লিঙ্গ : মহিলা	ফটো উপলব্ধ	নাম : দিলীপ সহিস পিতার নাম: নিমাই সহিস বাড়ির নং : n0166 বয়স : 28 লিঙ্গ : পুরুষ	ফটো উপলব্ধ	নাম : রেখারানী সিং স্বামীর নাম: সুকদেব সিং বাড়ির নং : n0186 বয়স : 35 লিঙ্গ : মহিলা	ফটো উপলব্ধ
994	XWK1849496	995	XWK1849439	996	XWK1006725
নাম : চায়না সিং স্বামীর নাম: ললিত সিং বাড়ির নং : n0185 বয়স : 29 লিঙ্গ : মহিলা	ফটো উপলব্ধ	নাম : সরস্বতী সিং স্বামীর নাম: সর্বেশ্বর সিং বাড়ির নং : n0176 বয়স : 32 লিঙ্গ : মহিলা	ফটো উপলব্ধ	নাম : ধানমণী সিং স্বামীর নাম: নরেন সিং বাড়ির নং : n0191 বয়স : 36 লিঙ্গ : মহিলা	ফটো উপলব্ধ
997	FKP2056711	998	WB/34/233/369148	999	FKP2056554
নাম : কম্পনা সিং স্বামীর নাম: বলরাম সিং বাড়ির নং : n0203 বয়স : 40 লিঙ্গ : মহিলা	ফটো উপলব্ধ	নাম : নরহরি সিং পিতার নাম: সবার সিং বাড়ির নং : n0188 বয়স : 57 লিঙ্গ : পুরুষ	ফটো উপলব্ধ	নাম : খৈনীবালা সিং স্বামীর নাম: নরহরি সিং বাড়ির নং : n0188 বয়স : 40 লিঙ্গ : মহিলা	ফটো উপলব্ধ
1000	WB/34/233/369137	1001	FKP2286490	1002	FKP1228527
নাম : রেবতী সিং স্বামীর নাম: জাগরন সিং বাড়ির নং : n0188 বয়স : 67 লিঙ্গ : মহিলা	ফটো উপলব্ধ	নাম : তিলোত্তমা সিং সর্দার স্বামীর নাম: বদন সিং সর্দার বাড়ির নং : n0188 বয়স : 46 লিঙ্গ : মহিলা	ফটো উপলব্ধ	নাম : বদন সিং সর্দার পিতার নাম: জাগরন সিং সর্দার বাড়ির নং : n0188 বয়স : 45 লিঙ্গ : পুরুষ	ফটো উপলব্ধ
1003	FKP2056596	1004	WB/34/233/369337	1005	WB/34/233/369432
নাম : নরেন সিং পিতার নাম: জুরু সিং বাড়ির নং : n0191 বয়স : 58 লিঙ্গ : পুরুষ	ফটো উপলব্ধ	নাম : আহুদী সিং স্বামীর নাম: ভীম সিং বাড়ির নং : n0167 বয়স : 77 লিঙ্গ : মহিলা	ফটো উপলব্ধ	নাম : লাগর সিং পিতার নাম: ভীম সিং বাড়ির নং : n0167 বয়স : 55 লিঙ্গ : পুরুষ	ফটো উপলব্ধ
1006	FKP2342756	1007	FKP2058907	1008	FKP2056679
নাম : বাসন্তী সিং স্বামীর নাম: লাগর সিং বাড়ির নং : n0167 বয়স : 42 লিঙ্গ : মহিলা	ফটো উপলব্ধ	নাম : চম্পাবতী সিং স্বামীর নাম: জয়রাম সিং বাড়ির নং : n0167 বয়স : 40 লিঙ্গ : মহিলা	ফটো উপলব্ধ	নাম : সঞ্জয় সিং পিতার নাম: বুকু সিং বাড়ির নং : n0168 বয়স : 41 লিঙ্গ : পুরুষ	ফটো উপলব্ধ
1009	XWK1559905	1010	XWK1356658	1011	XWK1559913
নাম : শিবানী সিং স্বামীর নাম: সঞ্জয় সিং বাড়ির নং : n0168 বয়স : 33 লিঙ্গ : মহিলা	ফটো উপলব্ধ	নাম : আকুল সিং পিতার নাম: দেবেন্দ্রনাথ সিং বাড়ির নং : n0169 বয়স : 36 লিঙ্গ : পুরুষ	ফটো উপলব্ধ	নাম : জ্যোৎস্না সিং স্বামীর নাম: আকুল সিং বাড়ির নং : n0169 বয়স : 31 লিঙ্গ : মহিলা	ফটো উপলব্ধ
1012	WB/34/233/369438	1013	FKP1141944	1014	XWK2521466
নাম : বুদ্ধেশ্বর সিং পিতার নাম: যাদব সিং বাড়ির নং : n0169 বয়স : 62 লিঙ্গ : পুরুষ	ফটো উপলব্ধ	নাম : সজনি সিং স্বামীর নাম: বুদ্ধেশ্বর সিং বাড়ির নং : n0169 বয়স : 46 লিঙ্গ : মহিলা	ফটো উপলব্ধ	নাম : গুরুপদ সিং পিতার নাম: কল্যান সিং বাড়ির নং : n0170 বয়স : 56 লিঙ্গ : পুরুষ	ফটো উপলব্ধ
1015	FKP1141993	1016	WB/34/233/369380	1017	XWK2488013
নাম : আরতী সিং স্বামীর নাম: গুরুপদ সিং বাড়ির নং : n0170 বয়স : 52 লিঙ্গ : মহিলা	ফটো উপলব্ধ	নাম : রূপশ্রী সিং স্বামীর নাম: জিহল সিং বাড়ির নং : n0171 বয়স : 56 লিঙ্গ : মহিলা	ফটো উপলব্ধ	নাম : বন্দনা সিং পিতার নাম: বলরাম সিং বাড়ির নং : এন0173 বয়স : 21 লিঙ্গ : মহিলা	ফটো উপলব্ধ
1018	XWK2510899	1019	XWK1435221	1020	XWK1946987
নাম : অভিজিৎ সিং সরদার পিতার নাম: বংশী সিং সরদার বাড়ির নং : এস/ও বংশী সিং সরদার বয়স : 21 লিঙ্গ : পুরুষ	ফটো উপলব্ধ	নাম : অজিত সিং পিতার নাম: শঙ্কর সিং বাড়ির নং : n0180 বয়স : 35 লিঙ্গ : পুরুষ	ফটো উপলব্ধ	নাম : বিশুজিৎ সিং পিতার নাম: বুচেন সিং বাড়ির নং : n0185 বয়স : 27 লিঙ্গ : পুরুষ	ফটো উপলব্ধ

1021	XWK1947035	নাম : গনেশ সিং পিতার নাম: নয়ন সিং বাড়ির নং : n0177 বয়স : 27 লিঙ্গ : পুরুষ	ফটো উপলব্ধ	1022	WB/34/233/369343	নাম : জিহল সিং পিতার নাম: দুর্জন সিং বাড়ির নং : n0171 বয়স : 62 লিঙ্গ : পুরুষ	ফটো উপলব্ধ	1023	XWK1761899	নাম : বীর সিং পিতার নাম: অজিত সিং বাড়ির নং : n0180 বয়স : 32 লিঙ্গ : পুরুষ	ফটো উপলব্ধ
1024	XWK1981125	নাম : অজিত সিং পিতার নাম: খান্দ সিং বাড়ির নং : n0185 বয়স : 26 লিঙ্গ : পুরুষ	ফটো উপলব্ধ	1025	XWK1981133	নাম : শিক্তলাল সিং পিতার নাম: হুড়িরাং সিং বাড়ির নং : n0182 বয়স : 26 লিঙ্গ : পুরুষ	ফটো উপলব্ধ	1026	XWK2301786	নাম : স্বপন মাহাত পিতার নাম: কান্ত মাহাত বাড়ির নং : নং বয়স : 24 লিঙ্গ : পুরুষ	ফটো উপলব্ধ
1027	XWK2351625	নাম : হলধর সিং পিতার নাম: লুলু সিং বাড়ির নং : নং 089 বয়স : 22 লিঙ্গ : পুরুষ	ফটো উপলব্ধ	1028	XWK1356666	নাম : রায়মনি সিং স্বামীর নাম: পদ্মলোচন সিং বাড়ির নং : n0172 বয়স : 38 লিঙ্গ : মহিলা	ফটো উপলব্ধ	1029	FKP2056547	নাম : মহাদেব সিং সর্দার পিতার নাম: জগত সিং বাড়ির নং : n0186 বয়স : 41 লিঙ্গ : পুরুষ	ফটো উপলব্ধ
1030	XWK2083673	নাম : মঙ্গলী সিং স্বামীর নাম: শক্ত সিং বাড়ির নং : এন0176 বয়স : 26 লিঙ্গ : মহিলা	ফটো উপলব্ধ	1031	XWK2084200	নাম : লক্ষ্মী সিং স্বামীর নাম: বিদ্যাং সিং বাড়ির নং : এন0185 বয়স : 26 লিঙ্গ : মহিলা	ফটো উপলব্ধ	1032	XWK2084127	নাম : সজনী সিং স্বামীর নাম: শক্ত সিং বাড়ির নং : এন0183 বয়স : 26 লিঙ্গ : মহিলা	ফটো উপলব্ধ
1033	XWK2311298	নাম : রামপদ সিং পিতার নাম: বুদ্ধেশ্বর সিং বাড়ির নং : নং বয়স : 24 লিঙ্গ : পুরুষ	ফটো উপলব্ধ	1034	XWK2351096	নাম : পুষ্প মাহাত পিতার নাম: অজিত মাহাত বাড়ির নং : নং 5 বয়স : 25 লিঙ্গ : মহিলা	ফটো উপলব্ধ	1035	XWK2388262	নাম : ললিত সিং পিতার নাম: আশুভ সিং বাড়ির নং : এন2103 বয়স : 24 লিঙ্গ : পুরুষ	ফটো উপলব্ধ
1036	XWK2389385	নাম : লক্ষ্মণ সিং পিতার নাম: বুদ্ধেশ্বর সিং বাড়ির নং : এন0230 বয়স : 22 লিঙ্গ : পুরুষ	ফটো উপলব্ধ	1037	XWI1792498	নাম : মামোনি গঁরাই স্বামীর নাম: গোপাল গঁরাই বাড়ির নং : 121 বয়স : 26 লিঙ্গ : মহিলা	ফটো উপলব্ধ	1038	NVP1418342	নাম : পরিতোষ সিং পিতার নাম: জগন্নাথ সিং বাড়ির নং : 11 বয়স : 38 লিঙ্গ : পুরুষ	ফটো উপলব্ধ
1039	NVP1814060	নাম : অনীতা সিং স্বামীর নাম: পরিতোষ সিং বাড়ির নং : গংগামল্লা বয়স : 35 লিঙ্গ : মহিলা	ফটো উপলব্ধ	1040	XWK2388445	নাম : অহল্যা সিং পিতার নাম: নন্দলাল সিং বাড়ির নং : এন0021 বয়স : 23 লিঙ্গ : মহিলা	ফটো উপলব্ধ	1041	XWK2309334	নাম : ক্ষীতিশ মাহাত পিতার নাম: মিলন মাহাত বাড়ির নং : নং বয়স : 24 লিঙ্গ : পুরুষ	ফটো উপলব্ধ
1042	XWK1981158	নাম : গোকুল সিং পিতার নাম: বুদ্ধেশ্বর সিং বাড়ির নং : n0169 বয়স : 26 লিঙ্গ : পুরুষ	ফটো উপলব্ধ	1043	XWK2147536	নাম : লতিকা সিং স্বামীর নাম: বুদ্ধেশ্বর সিং বাড়ির নং : n0175 বয়স : 68 লিঙ্গ : মহিলা	ফটো উপলব্ধ	1044	XWK1927565	নাম : ছট্টলাল সিং পিতার নাম: শঙ্কর সিং বাড়ির নং : n0180 বয়স : 27 লিঙ্গ : পুরুষ	ফটো উপলব্ধ
1045	FKP2058899	নাম : ললিত সিং পিতার নাম: বুদ্ধেশ্বর সিং বাড়ির নং : n0185 বয়স : 40 লিঙ্গ : পুরুষ	ফটো উপলব্ধ	1046	FKP2056570	নাম : শিবানী সিং সর্দার স্বামীর নাম: বংশী সিং বাড়ির নং : n0188 বয়স : 44 লিঙ্গ : মহিলা	ফটো উপলব্ধ	1047	XWK1708775	নাম : বাসন্তী সিং স্বামীর নাম: অরুণ সিং বাড়ির নং : নং বয়স : 68 লিঙ্গ : মহিলা	ফটো উপলব্ধ
1048	FKP2056521	নাম : বারী সিং স্বামীর নাম: নয়ন সিং বাড়ির নং : n0177 বয়স : 61 লিঙ্গ : মহিলা	ফটো উপলব্ধ	1049	FKP1143122	নাম : বংশী সিং সর্দার পিতার নাম: জাগরন সিং বাড়ির নং : n0188 বয়স : 50 লিঙ্গ : পুরুষ	ফটো উপলব্ধ	1050	XWK1708767	নাম : অরুণ সিং পিতার নাম: লক্ষীরাম সিং বাড়ির নং : নং বয়স : 71 লিঙ্গ : পুরুষ	ফটো উপলব্ধ

1051 নাম : সমর সিং পিতার নাম: বুদ্ধেশ্বর সিং বাড়ির নং : n00 বয়স : 24 লিঙ্গ : পুরুষ	XWK2200178 ফটো উপলব্ধ	1052 নাম : শিবনাথ সিং পিতার নাম: দুখু সিং বাড়ির নং : n0172 বয়স : 67 লিঙ্গ : পুরুষ	FKP1141142 ফটো উপলব্ধ	1053 নাম : উত্তরা সিং স্বামীর নাম: শিবনাথ সিং বাড়ির নং : n0172 বয়স : 57 লিঙ্গ : মহিলা	FKP2056315 ফটো উপলব্ধ
1054 নাম : পদ্মালোচন সিং পিতার নাম: শিবনাথ সিং বাড়ির নং : n0172 বয়স : 42 লিঙ্গ : পুরুষ	FKP2056323 ফটো উপলব্ধ	1055 নাম : ফকির সিং পিতার নাম: দুখু সিং বাড়ির নং : 176 বয়স : 57 লিঙ্গ : পুরুষ	FKP0581702 ফটো উপলব্ধ	1056 নাম : সুমিত্রা সিং স্বামীর নাম: অজিত সিং বাড়ির নং : n0172 বয়স : 56 লিঙ্গ : মহিলা	FKP2056331 ফটো উপলব্ধ
1057 নাম : সুখদা সিং স্বামীর নাম: পট্টরাম সিং বাড়ির নং : n0173 বয়স : 88 লিঙ্গ : মহিলা	WB/34/233/369272 ফটো উপলব্ধ	1058 নাম : বলরাম সিং মায়ের নাম: সুখদা সিং বাড়ির নং : n0173 বয়স : 42 লিঙ্গ : পুরুষ	FKP2056661 ফটো উপলব্ধ	1059 নাম : শ্রাবন সিং পিতার নাম: শ্রীকান্ত সিং বাড়ির নং : n0174 বয়স : 79 লিঙ্গ : পুরুষ	FKP2286557 ফটো উপলব্ধ
1060 নাম : বুগীবালা সিং স্বামীর নাম: শ্রাবন সিং বাড়ির নং : n0174 বয়স : 74 লিঙ্গ : মহিলা	WB/34/233/369220 ফটো উপলব্ধ	1061 নাম : গুরুপদ সিং পিতার নাম: শ্রাবন সিং বাড়ির নং : n0174 বয়স : 52 লিঙ্গ : পুরুষ	WB/34/233/369442 ফটো উপলব্ধ	1062 নাম : নিয়তী সিং স্বামীর নাম: গুরুপদ সিং বাড়ির নং : n0174 বয়স : 41 লিঙ্গ : মহিলা	FKP2181048 ফটো উপলব্ধ
1063 নাম : সুকুমার সিং পিতার নাম: শ্রাবন সিং বাড়ির নং : n0174 বয়স : 40 লিঙ্গ : পুরুষ	XWK0759209 ফটো উপলব্ধ	1064 নাম : সনকা সিং স্বামীর নাম: খাঁন্দু সিং বাড়ির নং : n0175 বয়স : 66 লিঙ্গ : মহিলা	FKP2056448 ফটো উপলব্ধ	1065 নাম : হুঁড় সিং পিতার নাম: দামু সিং বাড়ির নং : n0175 বয়স : 56 লিঙ্গ : পুরুষ	FKP2056455 ফটো উপলব্ধ
1066 নাম : উদ্ সিং পিতার নাম: দামু সিং বাড়ির নং : n0175 বয়স : 54 লিঙ্গ : পুরুষ	FKP2056463 ফটো উপলব্ধ	1067 নাম : মমতা সিং স্বামীর নাম: হুঁড় সিং বাড়ির নং : n0175 বয়স : 41 লিঙ্গ : মহিলা	FKP2058881 ফটো উপলব্ধ	1068 নাম : পূর্ণিমা সিং স্বামীর নাম: উদ্ সিং বাড়ির নং : n0175 বয়স : 32 লিঙ্গ : মহিলা	XWK1559798 ফটো উপলব্ধ
1069 নাম : রেবতী সিং স্বামীর নাম: মঙ্গল সিং বাড়ির নং : n0176 বয়স : 64 লিঙ্গ : মহিলা	FKP2286540 ফটো উপলব্ধ	1070 নাম : বুদ্ধেশ্বর সিং পিতার নাম: মঙ্গল সিং বাড়ির নং : n0176 বয়স : 37 লিঙ্গ : পুরুষ	XWK1006774 ফটো উপলব্ধ	1071 নাম : সর্বেশ্বর সিং পিতার নাম: মঙ্গল সিং বাড়ির নং : n0176 বয়স : 33 লিঙ্গ : পুরুষ	XWK1679877 ফটো উপলব্ধ
1072 নাম : শত্ৰু সিং পিতার নাম: মঙ্গল সিং বাড়ির নং : n0176 বয়স : 31 লিঙ্গ : পুরুষ	XWK1679760 ফটো উপলব্ধ	1073 নাম : চায়না সিং সর্দার স্বামীর নাম: বুদ্ধেশ্বর সিং সর্দার বাড়ির নং : n0176 বয়স : 33 লিঙ্গ : মহিলা	XWK1679885 ফটো উপলব্ধ	1074 নাম : চপলা সিং স্বামীর নাম: চৈতন সিং বাড়ির নং : n0177 বয়স : 72 লিঙ্গ : মহিলা	FKP2056505 ফটো উপলব্ধ
1075 নাম : সুনীল সিং পিতার নাম: চৈতন সিং বাড়ির নং : n0177 বয়স : 40 লিঙ্গ : পুরুষ	FKP2342749 ফটো উপলব্ধ	1076 নাম : বাতাসী সিং স্বামীর নাম: সুনীল সিং বাড়ির নং : n0177 বয়স : 39 লিঙ্গ : মহিলা	XWK1006717 ফটো উপলব্ধ	1077 নাম : উত্তম সিং পিতার নাম: চৈতন সিং বাড়ির নং : n0177 বয়স : 37 লিঙ্গ : পুরুষ	XWK1356682 ফটো উপলব্ধ
1078 নাম : জবুনা সিং স্বামীর নাম: উত্তম সিং বাড়ির নং : n0177 বয়স : 31 লিঙ্গ : মহিলা	XWK1559889 ফটো উপলব্ধ	1079 নাম : আশু সিং পিতার নাম: রুট সিং বাড়ির নং : n0178 বয়স : 64 লিঙ্গ : পুরুষ	FKP2286441 ফটো উপলব্ধ	1080 নাম : দুঃখু সিং পিতার নাম: আশু সিং বাড়ির নং : n0178 বয়স : 32 লিঙ্গ : পুরুষ	XWK1559806 ফটো উপলব্ধ



1081 নাম : শক্রয় সিং পিতার নাম: রুট সিং বাড়ির নং : n0178 বয়স : 54 লিঙ্গ : পুরুষ	FKP2286458 ফটো উপলব্ধ	1082 নাম : সারথীবালা সিং স্বামীর নাম: শক্রঘন সিং বাড়ির নং : n0178 বয়স : 47 লিঙ্গ : মহিলা	FKP2056380 ফটো উপলব্ধ	1083 নাম : গৌতম সিং পিতার নাম: অশুভ সিং বাড়ির নং : এন00178 বয়স : 20 লিঙ্গ : পুরুষ	XWK2546547 ফটো উপলব্ধ
1084 নাম : ফতু সিং পিতার নাম: পেলারাম সিং বাড়ির নং : n0179 বয়স : 60 লিঙ্গ : পুরুষ	FKP2286524 ফটো উপলব্ধ	1085 নাম : শঙ্কর সিং পিতার নাম: গুলাপ সিং বাড়ির নং : n0180 বয়স : 66 লিঙ্গ : পুরুষ	FKP2056471 ফটো উপলব্ধ	1086 নাম : সুমিত্রা সিং স্বামীর নাম: শঙ্কর সিং বাড়ির নং : n0180 বয়স : 62 লিঙ্গ : মহিলা	FKP2056489 ফটো উপলব্ধ
1087 নাম : আলোচনা সিং স্বামীর নাম: অজিত সিং বাড়ির নং : n0180 বয়স : 32 লিঙ্গ : মহিলা	XWK1559897 ফটো উপলব্ধ	1088 নাম : তুলসী সিং স্বামীর নাম: গাডু সিং বাড়ির নং : n0180 বয়স : 64 লিঙ্গ : মহিলা	XWK1006691 ফটো উপলব্ধ	1089 নাম : মোহন সিং মায়ের নাম: তুলসী সিং বাড়ির নং : n0180 বয়স : 31 লিঙ্গ : পুরুষ	XWK1559848 ফটো উপলব্ধ
1090 নাম : লুলু সিং পিতার নাম: গোলাপ সিং বাড়ির নং : n0180 বয়স : 58 লিঙ্গ : পুরুষ	XWK0759217 ফটো উপলব্ধ	1091 নাম : মহাদেব সিং পিতার নাম: গোবর্দান সিং বাড়ির নং : n0181 বয়স : 62 লিঙ্গ : পুরুষ	FKP2056414 ফটো উপলব্ধ	1092 নাম : জিরামিন সিং স্বামীর নাম: মহাদেব সিং বাড়ির নং : n0181 বয়স : 56 লিঙ্গ : মহিলা	FKP2056422 ফটো উপলব্ধ
1093 নাম : হাড়িরাম সিং পিতার নাম: দেবু সিং বাড়ির নং : n0182 বয়স : 59 লিঙ্গ : পুরুষ	FKP2056638 ফটো উপলব্ধ	1094 নাম : নীলমনি সিং স্বামীর নাম: হাড়িরাম সিং বাড়ির নং : n0182 বয়স : 54 লিঙ্গ : মহিলা	FKP2056646 ফটো উপলব্ধ	1095 নাম : রতি সিং পিতার নাম: মধু সিং বাড়ির নং : n0183 বয়স : 66 লিঙ্গ : পুরুষ	WB/34/233/369559 ফটো উপলব্ধ
1096 নাম : সিকুবালা সিং স্বামীর নাম: রতি সিং বাড়ির নং : n0183 বয়স : 63 লিঙ্গ : মহিলা	WB/34/233/369523 ফটো উপলব্ধ	1097 নাম : শম্ভু সিং পিতার নাম: রতি সিং বাড়ির নং : n0183 বয়স : 31 লিঙ্গ : পুরুষ	XWK1679976 ফটো উপলব্ধ	1098 নাম : সুখদা সিং স্বামীর নাম: দীনবন্ধু সিং বাড়ির নং : n0184 বয়স : 90 লিঙ্গ : মহিলা	WB/34/233/369255 ফটো উপলব্ধ
1099 নাম : সমস্বরী সিং স্বামীর নাম: লক্ষীকান্ত সিং বাড়ির নং : n0184 বয়স : 46 লিঙ্গ : মহিলা	FKP1141126 ফটো উপলব্ধ	1100 নাম : খাঁদু সিং পিতার নাম: দামু সিং বাড়ির নং : n0185 বয়স : 70 লিঙ্গ : পুরুষ	FKP2056604 ফটো উপলব্ধ	1101 নাম : বুচেন সিং পিতার নাম: দামু সিং বাড়ির নং : n0185 বয়স : 65 লিঙ্গ : পুরুষ	FKP2286508 ফটো উপলব্ধ
1102 নাম : বিদ্যুৎ সিং পিতার নাম: বুচেন সিং বাড়ির নং : n0185 বয়স : 33 লিঙ্গ : পুরুষ	XWK1761907 ফটো উপলব্ধ	1103 নাম : সরলা সিং পিতার নাম: মহন সিং বাড়ির নং : n0186 বয়স : 72 লিঙ্গ : মহিলা	WB/34/233/369274 ফটো উপলব্ধ	1104 নাম : যামিনী সিং স্বামীর নাম: জগত সিং বাড়ির নং : n0186 বয়স : 63 লিঙ্গ : মহিলা	WB/34/233/369273 ফটো উপলব্ধ
1105 নাম : জ্যোত্স্না বালা সিং পিতার নাম: জগত সিং বাড়ির নং : n0186 বয়স : 42 লিঙ্গ : মহিলা	FKP2056539 ফটো উপলব্ধ	1106 নাম : জানকী সিং স্বামীর নাম: মহাদেব সিং বাড়ির নং : n0186 বয়স : 33 লিঙ্গ : মহিলা	XWK1559772 ফটো উপলব্ধ	1107 নাম : সুকদেব সিং সর্দার পিতার নাম: জগত সিং সর্দার বাড়ির নং : n0186 বয়স : 46 লিঙ্গ : পুরুষ	FKP1141597 ফটো উপলব্ধ
1108 নাম : নন্দলাল সিং পিতার নাম: মনহর সিং বাড়ির নং : n0187 বয়স : 62 লিঙ্গ : পুরুষ	FKP1142702 ফটো উপলব্ধ	1109 নাম : ঝিঙ্গারানী সিং স্বামীর নাম: নন্দলাল সিং বাড়ির নং : n0187 বয়স : 52 লিঙ্গ : মহিলা	FKP1142801 ফটো উপলব্ধ	1110 নাম : যমুনা সিং স্বামীর নাম: সবর সিং বাড়ির নং : n0188 বয়স : 67 লিঙ্গ : মহিলা	WB/34/233/369136 ফটো উপলব্ধ



1111	XWK2546521	নাম : সুমন্ত সিং পিতার নাম: নরহরি সিং বাড়ির নং : এন00188 বয়স : 20 লিঙ্গ : পুরুষ	ফটো উপলব্ধ	1112	XWK2613271	নাম : সুচিত্রা রানি মাহাতো স্বামীর নাম: দিলীপ কুমার মাহাতো বাড়ির নং : 25 বয়স : 20 লিঙ্গ : মহিলা	ফটো উপলব্ধ	1113	XWK2036994	নাম : মমতা মাহাত পিতার নাম: তুষার কান্তি মাহাত বাড়ির নং : এন0040 বয়স : 25 লিঙ্গ : মহিলা	ফটো উপলব্ধ
1114	XWK2042646	নাম : আরতি মাহাত পিতার নাম: গুরুচরণ মাহাত বাড়ির নং : এন0106 বয়স : 25 লিঙ্গ : মহিলা	ফটো উপলব্ধ	1115	KQR6642219	নাম : সন্তোষী মাহাতো পিতার নাম: গয়ারাম মাহাত বাড়ির নং : এন0106 বয়স : 32 লিঙ্গ : মহিলা	ফটো উপলব্ধ	1116	XWK2452167	নাম : অনিতা মাহাত পিতার নাম: দেবেন্দ্র নাথ মাহাত বাড়ির নং : এন0058 বয়স : 25 লিঙ্গ : মহিলা	ফটো উপলব্ধ
1117	XWK2618726	নাম : সমলা সিং সরদার স্বামীর নাম: ললিত সিং বাড়ির নং : এন0178 বয়স : 21 লিঙ্গ : মহিলা	ফটো উপলব্ধ	1118	XWK2622868	নাম : অনুরাধা মাহাত পিতার নাম: জুরু মাহাত বাড়ির নং : এন0134 বয়স : 19 লিঙ্গ : মহিলা	ফটো উপলব্ধ	1119	XWK2624625	নাম : মঙ্গল মাহাত পিতার নাম: ধনঞ্জয় মাহাত বাড়ির নং : এন0057 বয়স : 20 লিঙ্গ : পুরুষ	ফটো উপলব্ধ
1120	XWK2624633	নাম : আকাশ মালাকার পিতার নাম: আদিত্য মালাকার বাড়ির নং : এন0037 বয়স : 21 লিঙ্গ : পুরুষ	ফটো উপলব্ধ	1121	XWK2628667	নাম : হিমালী মাহাত স্বামীর নাম: শিবলাল মাহাত বাড়ির নং : এন0189 বয়স : 20 লিঙ্গ : মহিলা	ফটো উপলব্ধ	1122	XWK2628675	নাম : সুমিত্রা মাহাত স্বামীর নাম: বিজয় মাহাত বাড়ির নং : এন0051 বয়স : 23 লিঙ্গ : মহিলা	ফটো উপলব্ধ
1123	XWK2635142	নাম : রবানী গুম স্বামীর নাম: গণেশ গুম বাড়ির নং : এন0001 বয়স : 30 লিঙ্গ : মহিলা	ফটো উপলব্ধ	1124	XWK2635308	নাম : লক্ষ্মী মাহাত পিতার নাম: রঞ্জিত মাহাত বাড়ির নং : এন0109 বয়স : 21 লিঙ্গ : মহিলা	ফটো উপলব্ধ	1125	XWK2636603	নাম : বাপী মাহাত পিতার নাম: পেলারাম মাহাত বাড়ির নং : এন0190 বয়স : 20 লিঙ্গ : পুরুষ	ফটো উপলব্ধ
1126	XWK2636611	নাম : উষারানী মাহাত স্বামীর নাম: চক্রধর মাহাত বাড়ির নং : এন0106 বয়স : 26 লিঙ্গ : মহিলা	ফটো উপলব্ধ	1127	XWK2636629	নাম : মঙ্গলী মাহাত স্বামীর নাম: চৈতন মাহাত বাড়ির নং : এন0113 বয়স : 21 লিঙ্গ : মহিলা	ফটো উপলব্ধ	1128	XWK2636652	নাম : মঙ্গল সিং পিতার নাম: বলরাম সিং বাড়ির নং : এন0173 বয়স : 19 লিঙ্গ : পুরুষ	ফটো উপলব্ধ
1129	XWK2638328	নাম : কৌশিক মাহাত পিতার নাম: ভরত চন্দ্র মাহাত বাড়ির নং : এন0121 বয়স : 19 লিঙ্গ : পুরুষ	ফটো উপলব্ধ	1130	XWK2638336	নাম : রাজীব রাজোয়াড় পিতার নাম: কালীপদ রাজোয়াড় বাড়ির নং : এন0157 বয়স : 21 লিঙ্গ : পুরুষ	ফটো উপলব্ধ	1131	XWK2638344	নাম : পবিতা রাজোয়াড় স্বামীর নাম: চিরঞ্জিৎ রাজোয়াড় বাড়ির নং : এন0156 বয়স : 20 লিঙ্গ : মহিলা	ফটো উপলব্ধ
1132	XWK2643849	নাম : রুপচাঁদ সিং পিতার নাম: বদন সিং বাড়ির নং : এন0188 বয়স : 23 লিঙ্গ : পুরুষ	ফটো উপলব্ধ	1133	XWK2642437	নাম : ডলি গরাই স্বামীর নাম: নেপাল গরাই বাড়ির নং : এন0022 বয়স : 25 লিঙ্গ : মহিলা	ফটো উপলব্ধ	1134	XWK2642718	নাম : সমীর মাহাত পিতার নাম: নগেন মাহাত বাড়ির নং : এন0062 বয়স : 20 লিঙ্গ : পুরুষ	ফটো উপলব্ধ
1135	XWK2642742	নাম : সোমেন মাহাত পিতার নাম: অরুণ মাহাত বাড়ির নং : এন0080 বয়স : 20 লিঙ্গ : পুরুষ	ফটো উপলব্ধ	1136	XWK2642759	নাম : সুশান্ত মাহাত পিতার নাম: সুনীল মাহাত বাড়ির নং : এন0081 বয়স : 19 লিঙ্গ : পুরুষ	ফটো উপলব্ধ	1137	XWK2642874	নাম : সোনি শবর পিতার নাম: লাল বিহারী শবর বাড়ির নং : এন0163 বয়স : 21 লিঙ্গ : পুরুষ	ফটো উপলব্ধ
1138	XWK2648202	নাম : দীপালি মালাকার পিতার নাম: চিত্ত মালাকার বাড়ির নং : এন0037 বয়স : 19 লিঙ্গ : মহিলা	ফটো উপলব্ধ	1139	XWK2648970	নাম : অজিত মাহাত পিতার নাম: দুখু মাহাত বাড়ির নং : এন0106 বয়স : 19 লিঙ্গ : পুরুষ	ফটো উপলব্ধ	1140	XWK2650307	নাম : তরুণ সিং পিতার নাম: মহাদেব সিং বাড়ির নং : এন0181 বয়স : 20 লিঙ্গ : পুরুষ	ফটো উপলব্ধ



1141 নাম : মনোজ সিং পিতার নাম: লাগর সিং বাড়ির নং : এন0167 বয়স : 19 লিঙ্গ : পুরুষ	XWK2650323 ফটো উপলব্ধ	1142 নাম : অষ্টমী রাজোয়াড় পিতার নাম: কালীপদ রাজোয়াড় বাড়ির নং : এন0157 বয়স : 21 লিঙ্গ : মহিলা	XWK2650331 ফটো উপলব্ধ	1143 নাম : শশধর সিং পিতার নাম: লুলু সিং বাড়ির নং : এন0180 বয়স : 19 লিঙ্গ : পুরুষ	XWK2656486 ফটো উপলব্ধ
1144 নাম : মুক্তা মাহাত পিতার নাম: সন্তোষ কুমার মাহাত বাড়ির নং : এন0090 বয়স : 23 লিঙ্গ : মহিলা	XWK2656841 ফটো উপলব্ধ	1145 নাম : রতন সিং পিতার নাম: জয়রাম সিং বাড়ির নং : এন0167 বয়স : 19 লিঙ্গ : পুরুষ	XWK2657351 ফটো উপলব্ধ	1146 নাম : বন্দনা মাহাত স্বামীর নাম: গুরুপদ মাহাত বাড়ির নং : 00 বয়স : 21 লিঙ্গ : মহিলা	XWK2663870 ফটো উপলব্ধ
1147 নাম : সোনালী সিং পিতার নাম: মহাদেব সিং বাড়ির নং : এন0186 বয়স : 19 লিঙ্গ : মহিলা	XWK2659043 ফটো উপলব্ধ	1148 নাম : রাহুল মাহাত পিতার নাম: পুইতু মাহাত বাড়ির নং : এন0148 বয়স : 20 লিঙ্গ : পুরুষ	XWK2660017 ফটো উপলব্ধ	1149 নাম : বসুন্ধরা মাহাত পিতার নাম: সুষেন মাহাত বাড়ির নং : গঙ্গামালা বয়স : 23 লিঙ্গ : মহিলা	XWK2292993 ফটো উপলব্ধ



1150	1	XWK2701126	নাম : রথেশ্বর মাহাত পিতার নাম: সুনীল মাহাত বাড়ির নং : এন0168 বয়স : 21 লিঙ্গ : পুরুষ	ফটো উপলব্ধ	1151	1	XWK2702942	নাম : কৌশিক মাহাত পিতার নাম: প্রাণকৃষ্ণ মাহাত বাড়ির নং : এন0150 বয়স : 18 লিঙ্গ : পুরুষ	ফটো উপলব্ধ	1152	1	XWK2702934	নাম : বনশ্রী মাহাত স্বামীর নাম: দেবব্রত মাহাত বাড়ির নং : এন0098 বয়স : 20 লিঙ্গ : মহিলা	ফটো উপলব্ধ
1153	1	XWK2704971	নাম : আকাশ মাহাত পিতার নাম: নন্দলাল মাহাত বাড়ির নং : এন0149 বয়স : 22 লিঙ্গ : পুরুষ	ফটো উপলব্ধ	1154	1	XWK2705010	নাম : বিনতা মাহাত পিতার নাম: প্রমথ মাহাত বাড়ির নং : এন0052 বয়স : 19 লিঙ্গ : মহিলা	ফটো উপলব্ধ	1155	1	XWK2705119	নাম : জয়িতা মাহাত পিতার নাম: অনিল মাহাত বাড়ির নং : এন0064 বয়স : 18 লিঙ্গ : মহিলা	ফটো উপলব্ধ
1156	1	XWK2705127	নাম : রেখা মাহাত পিতার নাম: সতীশ মাহাত বাড়ির নং : এন0051 বয়স : 26 লিঙ্গ : মহিলা	ফটো উপলব্ধ	1157	1	XWK2705150	নাম : উষা মাহাত পিতার নাম: বিষ্ণুপদ মাহাত বাড়ির নং : এন0150 বয়স : 18 লিঙ্গ : মহিলা	ফটো উপলব্ধ	1158	1	XWK2705218	নাম : মোহিনী মাহাত পিতার নাম: রামজীবন মাহাত বাড়ির নং : এন0056 বয়স : 18 লিঙ্গ : মহিলা	ফটো উপলব্ধ
1159	1	XWK2716827	নাম : নয়নমনি কালিন্দী পিতার নাম: অজিত কালিন্দী বাড়ির নং : 279 বয়স : 22 লিঙ্গ : মহিলা	ফটো উপলব্ধ										

নির্বাচক সংখ্যার সারসংক্ষেপ :

A) নির্বাচকের সংখ্যা :

	নির্বাচক তালিকার প্রকৃতি	নির্বাচক তালিকার পরিচিতি :	নির্বাচকের সংখ্যা :				
			পুরুষ	মহিলা	তৃতীয় লিঙ্গ	মোট	
I	মূল তালিকা	মূল তালিকা	বিশেষ নিবিড় সংশোধন ২০২৬ এর চূড়ান্ত ভোটার তালিকার সহিত 06-04-2026 তারিখ অবধি সংশোধিত নির্বাচক তালিকা	576	573	0	1149
II	1- সংযোজন তালিকা	সংযোজনী 1	বিশেষ সংক্ষিপ্ত সংশোধন 2026	0	0	0	0
		সংযোজনী 2	ধারাবাহিক সংশোধন 2026	3	7	0	10
		মোট		3	7	0	10
III	2- বিয়োজন তালিকা	সংযোজনী 1	বিশেষ সংক্ষিপ্ত সংশোধন 2026	0	0	0	0
		সংযোজনী 2	ধারাবাহিক সংশোধন 2026	0	0	0	0
		মোট		0	0	0	0
IV	'লিঙ্গ ক্ষেত্রের' পরিবর্তনের কারণে পার্থক্য			0	0	0	0
V	বিচারপ্রক্রিয়ার অধীনস্থ			0	0	0	0
VI	বিচার বিভাগীয় আধিকারিক কর্তৃক বিচারপূর্বক নিষ্পত্তির পর বিয়োজিত			1	0	0	1
নির্বাচকের মোট সংখ্যা (I+II-III+IV-V-VI)				578	580	0	1158

B) ক্রটি সংশোধনের সংখ্যা :

নির্বাচক তালিকার প্রকৃতি	নির্বাচক তালিকার পরিচিতি :	ক্রটি সংশোধনের সংখ্যা :
সংযোজনী 1	বিশেষ সংক্ষিপ্ত সংশোধন 2026	0
সংযোজনী 2	ধারাবাহিক সংশোধন 2026	0
	মোট	0

নির্বাচক নিবন্ধন আধিকারিকের স্বাক্ষর

E-মৃত, S-স্থানান্তরিত, R-একাধিকবার অন্তর্ভুক্ত, M-নিখোঁজ, Q-যোগ্য নহে