



## নির্বাচক তালিকা 2026 S25 পশ্চিমবঙ্গ

বিধানসভা নির্বাচনক্ষেত্রের নং, নাম ও সংরক্ষণের স্থিতি : 238 - বান্দোয়ান (তপশীলি উপজাতি)		অংশ নং : 278																			
বিধানসভা নির্বাচনক্ষেত্রটি যে লোকসভা নির্বাচনক্ষেত্রের / ক্ষেত্রসমূহের অন্তর্ভুক্ত তার নং, নাম ও সংরক্ষণ স্থিতি : 33 - ঝাড়গ্রাম (তপশীলি উপজাতি)																					
1. সংশোধনের পূর্ণ বিবরণ																					
সংশোধনের বৎসর :	2026	নির্বাচক তালিকার পরিচিতি : বিশেষ নিবিড় সংশোধন ২০২৬ এর চূড়ান্ত ভোটার তালিকার সহিত 06-04-2026 তারিখ অবধি সংশোধিত নির্বাচক তালিকা																			
ভিত্তি তারিখ :	01-01-2026																				
সংশোধনের প্রকৃতি :	ধারাবাহিক সংশোধন 2026																				
প্রকাশনার তারিখ :	06-04-2026																				
2. অংশ ও নির্বাচনী এলাকার পূর্ণ বিবরণ :																					
অংশের ভাগ নং ও নাম :																					
1-বাঁধড়ি,মুদিডি,শবরডি,গঙ্গামামা		<table style="width: 100%; border-collapse: collapse;"> <tr> <td style="width: 60%;">প্রধান শহর/গ্রাম</td> <td>: গঙ্গামামা</td> </tr> <tr> <td>ওয়ার্ড</td> <td>:</td> </tr> <tr> <td>থানা</td> <td>: বান্দোয়ান</td> </tr> <tr> <td>গ্রাম পঞ্চায়েত</td> <td>: বান্দোয়ান</td> </tr> <tr> <td>ব্লক</td> <td>: বান্দোয়ান</td> </tr> <tr> <td>মহকুমা</td> <td>: মানবাজার</td> </tr> <tr> <td>জেলা</td> <td>: পুরুলিয়া</td> </tr> <tr> <td>পিন</td> <td>: 723129</td> </tr> </table>				প্রধান শহর/গ্রাম	: গঙ্গামামা	ওয়ার্ড	:	থানা	: বান্দোয়ান	গ্রাম পঞ্চায়েত	: বান্দোয়ান	ব্লক	: বান্দোয়ান	মহকুমা	: মানবাজার	জেলা	: পুরুলিয়া	পিন	: 723129
প্রধান শহর/গ্রাম	: গঙ্গামামা																				
ওয়ার্ড	:																				
থানা	: বান্দোয়ান																				
গ্রাম পঞ্চায়েত	: বান্দোয়ান																				
ব্লক	: বান্দোয়ান																				
মহকুমা	: মানবাজার																				
জেলা	: পুরুলিয়া																				
পিন	: 723129																				
3. ভোট গ্রহন কেন্দ্রের পূর্ণ বিবরণ :																					
ভোট গ্রহন কেন্দ্রের নং, নাম :		ভোট গ্রহন কেন্দ্রের শ্রেণী :		গ্রামীণ																	
278 - গঙ্গামামা হাই স্কুল		এই অংশে সহায়ক ভোটগ্রহন কেন্দ্রের সংখ্যা		0																	
ভোট গ্রহন কেন্দ্রের ঠিকানা :		:																			
গঙ্গামামা হাই স্কুল, - রুম-2, গঙ্গামামা																					
4. নির্বাচকের সংখ্যা :																					
প্রথম ক্রমিক নং	শেষ ক্রমিক নং	মোট সংখ্যা																			
		পুরুষ	মহিলা	তৃতীয় লিঙ্গ	মোট																
1	537	276	258	0	534																

নির্বাচক নিবন্ধন আধিকারিকের স্বাক্ষর

Nazri Naksha

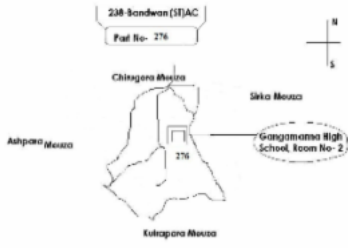

Google Map View

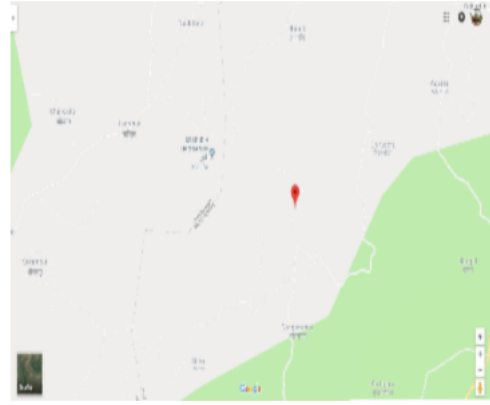

Polling Station Building Front View



Polling Station Front View



Cad View

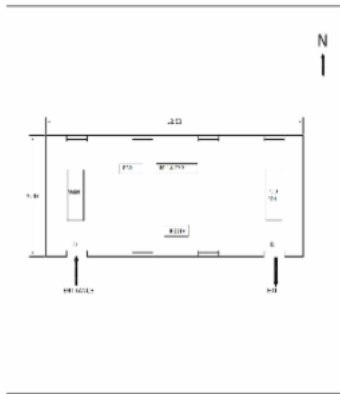

Key MAP View

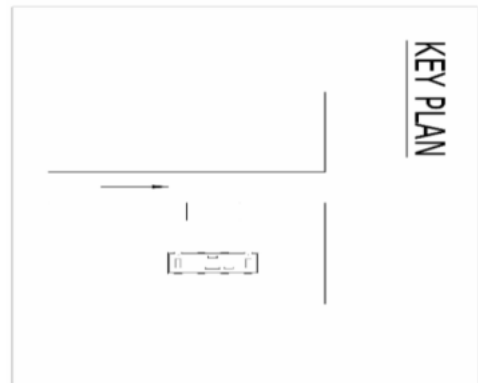

1 নাম : দীপিকা মাহাত স্বামীর নাম: যামিনী কান্ত মাহাত বাড়ির নং : এন0373 বয়স : 24 লিঙ্গ : মহিলা	KQR8030256 ফটো উপলব্ধ	2 নাম : আদরি ওরাং স্বামীর নাম: লাকা ওরাং বাড়ির নং : এন0066 বয়স : 23 লিঙ্গ : মহিলা	XWK2469252 ফটো উপলব্ধ	3 নাম : ছায়া ওরাং স্বামীর নাম: বুদ্ধেশ্বর ওরাং বাড়ির নং : এন 0039 বয়স : 21 লিঙ্গ : মহিলা	XWK2496016 ফটো উপলব্ধ
4 নাম : বিশুজিৎ ওরাং পিতার নাম: বিজয় ওরাং বাড়ির নং : নং 23 বয়স : 25 লিঙ্গ : পুরুষ	XWK2356822 ফটো উপলব্ধ	5 নাম : কালু ওরাং পিতার নাম: ফুচু ওরাং বাড়ির নং : n0076 বয়স : 40 লিঙ্গ : পুরুষ	XWK1435379 ফটো উপলব্ধ	6 নাম : সুনিতা ওরাং পিতার নাম: বাবু ওরাং বাড়ির নং : n0044 বয়স : 30 লিঙ্গ : মহিলা	XWK1849801 ফটো উপলব্ধ
7 নাম : শিবানী ওরাং স্বামীর নাম: ককু ওরাং বাড়ির নং : n0036 বয়স : 30 লিঙ্গ : মহিলা	XWK1849876 ফটো উপলব্ধ	8 নাম : সুরপী শবর পিতার নাম: ছুটু শবর বাড়ির নং : n0078 বয়স : 35 লিঙ্গ : মহিলা	XWK1849942 ফটো উপলব্ধ	9 নাম : মঞ্জু ওরাং স্বামীর নাম: স্বপন ওরাং বাড়ির নং : n0075 বয়স : 32 লিঙ্গ : মহিলা	XWK1849959 ফটো উপলব্ধ
10 নাম : কল্যাণী ওরাং স্বামীর নাম: কালু ওরাং বাড়ির নং : n0076 বয়স : 37 লিঙ্গ : মহিলা	XWK1849926 ফটো উপলব্ধ	11 নাম : লবীন ওরাং পিতার নাম: সনাতন ওরাং বাড়ির নং : n0037 বয়স : 27 লিঙ্গ : পুরুষ	XWK1927680 ফটো উপলব্ধ	12 নাম : স্বপন ওরাং পিতার নাম: আশারাম ওরাং বাড়ির নং : n0067 বয়স : 27 লিঙ্গ : পুরুষ	XWK1927706 ফটো উপলব্ধ
13 নাম : মালা ওরাং স্বামীর নাম: রাজীব ওরাং বাড়ির নং : n0033 বয়স : 27 লিঙ্গ : মহিলা	XWK1981299 ফটো উপলব্ধ	14 নাম : রামপদ ওরাং পিতার নাম: সন্তোষ ওরাং বাড়ির নং : n0034 বয়স : 27 লিঙ্গ : পুরুষ	XWK1981307 ফটো উপলব্ধ	15 নাম : বুদ্ধেশ্বর ওরাং পিতার নাম: বিজয় ওরাং বাড়ির নং : n0049 বয়স : 27 লিঙ্গ : পুরুষ	XWK1981315 ফটো উপলব্ধ
16 নাম : দিপালী ওরাং স্বামীর নাম: বুদ্ধেশ্বর ওরাং বাড়ির নং : n0049 বয়স : 28 লিঙ্গ : মহিলা	XWK1981323 ফটো উপলব্ধ	17 নাম : লক্ষী ওরাং স্বামীর নাম: ফায়োন ওরাং বাড়ির নং : এন0057 বয়স : 28 লিঙ্গ : মহিলা	XWK2053692 ফটো উপলব্ধ	18 নাম : সমতা ওরাং স্বামীর নাম: তপন ওরাং বাড়ির নং : এন0067 বয়স : 27 লিঙ্গ : মহিলা	XWK2053726 ফটো উপলব্ধ
19 নাম : সাগরী ওরাং স্বামীর নাম: গৌতম ওরাং বাড়ির নং : নং0 বয়স : 35 লিঙ্গ : মহিলা	NT01325687 ফটো উপলব্ধ	20 নাম : উত্তম ওরাং পিতার নাম: সনাতন ওরাং বাড়ির নং : নং037 বয়স : 26 লিঙ্গ : পুরুষ	XWK2085348 ফটো উপলব্ধ	21 নাম : বাবলু ওরাং পিতার নাম: অনিল ওরাং বাড়ির নং : n0064 বয়স : 30 লিঙ্গ : পুরুষ	XWK1680065 ফটো উপলব্ধ
22 নাম : ছোটমোহন ওরং পিতার নাম: গজিরাম ওরং বাড়ির নং : n0059 বয়স : 62 লিঙ্গ : মহিলা	WB/34/233/372234 ফটো উপলব্ধ	23 নাম : সানিয়া ওরাং স্বামীর নাম: ভীম চন্দ্র ওরাং বাড়ির নং : এন0056 বয়স : 33 লিঙ্গ : মহিলা	XWK2053668 ফটো উপলব্ধ	24 নাম : বুদ্ধেশ্বর ওরাং পিতার নাম: বিজয় ওরাং বাড়ির নং : নং037 বয়স : 26 লিঙ্গ : পুরুষ	XWK2293082 ফটো উপলব্ধ
25 নাম : মেজাপী ওরাং স্বামীর নাম: অনন্ত ওরাং বাড়ির নং : নং64 বয়স : 34 লিঙ্গ : মহিলা	XWK2295269 ফটো উপলব্ধ	26 নাম : সুনীল ওরাং পিতার নাম: বঙ্কু ওরাং বাড়ির নং : নং 24 বয়স : 23 লিঙ্গ : পুরুষ	XWK2356848 ফটো উপলব্ধ	27 নাম : শক্তিমান ওরাং পিতার নাম: মহাদেব ওরাং বাড়ির নং : এন0060 বয়স : 23 লিঙ্গ : পুরুষ	XWK2469286 ফটো উপলব্ধ
28 নাম : ধীরেন ওরং পিতার নাম: আকুল ওরং বাড়ির নং : n0033 বয়স : 66 লিঙ্গ : পুরুষ	FKP1140698 ফটো উপলব্ধ	29 নাম : গোলাপী ওরাং স্বামীর নাম: দিলীপ ওরাং বাড়ির নং : n0056 বয়স : 38 লিঙ্গ : মহিলা	XWK0760637 ফটো উপলব্ধ	30 নাম : জবা ওরং পিতার নাম: ভোমরা ওরাং বাড়ির নং : n0056 বয়স : 42 লিঙ্গ : মহিলা	FKP2057636 ফটো উপলব্ধ

31 নাম : হেমতী ওরং স্বামীর নাম: পশুপতি ওরং বাড়ির নং : n0056 বয়স : 57 লিঙ্গ : মহিলা	FKP1140680 ফটো উপলব্ধ	32 নাম : ভীম চন্দ্র ওরং পিতার নাম: চন্দ্র মোহন ওরং বাড়ির নং : n0054 বয়স : 46 লিঙ্গ : পুরুষ	FKP2057834 ফটো উপলব্ধ	33 নাম : যুধিষ্ঠীর ওরং পিতার নাম: চন্দ্রমোহন ওরং বাড়ির নং : n0054 বয়স : 50 লিঙ্গ : পুরুষ	WB/34/233/372307 ফটো উপলব্ধ
34 নাম : বিনোদ ওরং পিতার নাম: গিরি ওরং বাড়ির নং : n0053 বয়স : 70 লিঙ্গ : পুরুষ	WB/34/233/372304 ফটো উপলব্ধ	35 নাম : কাজল ওরং স্বামীর নাম: বিজয় ওরং বাড়ির নং : n0049 বয়স : 48 লিঙ্গ : মহিলা	FKP1141704 ফটো উপলব্ধ	36 নাম : কুদরী ওরং স্বামীর নাম: বাবু ওরং বাড়ির নং : 240 বয়স : 53 লিঙ্গ : মহিলা	FKP2287191 ফটো উপলব্ধ
37 নাম : বাবু ওরং পিতার নাম: সীতারাম ওরং বাড়ির নং : n0044 বয়স : 55 লিঙ্গ : পুরুষ	WB/34/233/372263 ফটো উপলব্ধ	38 নাম : জয়দেব ওরং পিতার নাম: জটেল ওরং বাড়ির নং : n0076 বয়স : 31 লিঙ্গ : পুরুষ	XWK1680388 ফটো উপলব্ধ	39 নাম : পানমনি ওরং স্বামীর নাম: জটেল ওরং বাড়ির নং : n0076 বয়স : 52 লিঙ্গ : মহিলা	FKP2057966 ফটো উপলব্ধ
40 নাম : জটেল ওরং পিতার নাম: হরি ওরং বাড়ির নং : n0076 বয়স : 56 লিঙ্গ : পুরুষ	FKP2057958 ফটো উপলব্ধ	41 নাম : ভীমালা ওরং স্বামীর নাম: ফুচু ওরং বাড়ির নং : n0076 বয়স : 59 লিঙ্গ : মহিলা	FKP1142843 ফটো উপলব্ধ	42 নাম : ফুচু ওরং পিতার নাম: হরি ওরং বাড়ির নং : n0076 বয়স : 69 লিঙ্গ : পুরুষ	FKP1142819 ফটো উপলব্ধ
43 নাম : যমুনা ওরং স্বামীর নাম: জয়দেব ওরং বাড়ির নং : এন0076 বয়স : 22 লিঙ্গ : মহিলা	XWK2530400 ফটো উপলব্ধ	44 নাম : অমিত ওরং পিতার নাম: মোহন ওরং বাড়ির নং : n0072 বয়স : 32 লিঙ্গ : পুরুষ	XWK1762186 ফটো উপলব্ধ	45 নাম : শুকুরমনি ওরং স্বামীর নাম: প্রবীর ওরং বাড়ির নং : n0072 বয়স : 29 লিঙ্গ : মহিলা	XWK1762129 ফটো উপলব্ধ
46 নাম : প্রবীর ওরং পিতার নাম: মোহন ওরং বাড়ির নং : n0072 বয়স : 33 লিঙ্গ : পুরুষ	XWK1680289 ফটো উপলব্ধ	47 নাম : কল্যাণী ওরং স্বামীর নাম: মোহন ওরং বাড়ির নং : n0072 বয়স : 40 লিঙ্গ : মহিলা	XWK0760843 ফটো উপলব্ধ	48 নাম : রাধিকারানী ওরং স্বামীর নাম: শ্রীকান্ত ওরং বাড়ির নং : n0072 বয়স : 47 লিঙ্গ : মহিলা	FKP2058055 ফটো উপলব্ধ
49 নাম : শ্রীকান্ত ওরং পিতার নাম: পেলারাম ওরং বাড়ির নং : n0072 বয়স : 47 লিঙ্গ : পুরুষ	FKP1140763 ফটো উপলব্ধ	50 নাম : বৃধনী ওরং স্বামীর নাম: মোহন ওরং বাড়ির নং : n0072 বয়স : 64 লিঙ্গ : মহিলা	FKP2058048 ফটো উপলব্ধ	51 নাম : মোহন ওরং পিতার নাম: পেলারাম ওরং বাড়ির নং : n0072 বয়স : 69 লিঙ্গ : পুরুষ	FKP2058030 ফটো উপলব্ধ
52 নাম : লালু ওরং পিতার নাম: ভুড়া ওরং বাড়ির নং : n0071 বয়স : 38 লিঙ্গ : পুরুষ	XWK1680164 ফটো উপলব্ধ	53 নাম : বীরবল ওরং পিতার নাম: রুন্ ওরং বাড়ির নং : n0071 বয়স : 55 লিঙ্গ : পুরুষ	FKP1140755 ফটো উপলব্ধ	54 নাম : ভুঁড়া ওরং পিতার নাম: রুন্ ওরং বাড়ির নং : n0071 বয়স : 67 লিঙ্গ : পুরুষ	FKP1140573 ফটো উপলব্ধ
55 নাম : ভ্রমর ওরং পিতার নাম: পশুপতি ওরং বাড়ির নং : n0070 বয়স : 31 লিঙ্গ : পুরুষ	XWK1680412 ফটো উপলব্ধ	56 নাম : কমলা ওরং স্বামীর নাম: রঞ্জিত ওরং বাড়ির নং : n0070 বয়স : 44 লিঙ্গ : মহিলা	XWK1560275 ফটো উপলব্ধ	57 নাম : রঞ্জিত ওরং পিতার নাম: শম্ভু ওরং বাড়ির নং : n0070 বয়স : 51 লিঙ্গ : পুরুষ	FKP2058220 ফটো উপলব্ধ
58 নাম : অনন্ত ওরং পিতার নাম: পদ্ম ওরং বাড়ির নং : n0069 বয়স : 29 লিঙ্গ : পুরুষ	XWK1762160 ফটো উপলব্ধ	59 নাম : গুঁজু ওরং স্বামীর নাম: পদ্ম ওরং বাড়ির নং : n0069 বয়স : 62 লিঙ্গ : মহিলা	FKP2057412 ফটো উপলব্ধ	60 নাম : পদ্ম ওরং পিতার নাম: ঈশ্বর ওরং বাড়ির নং : n0069 বয়স : 72 লিঙ্গ : পুরুষ	FKP2057404 ফটো উপলব্ধ

61 নাম : তপন ওরাং পিতার নাম: আশারাম ওরাং বাড়ির নং : n0067 বয়স : 31 লিঙ্গ : পুরুষ	XWK1680347 ফটো উপলব্ধ	62 নাম : লক্ষী ওরাং স্বামীর নাম: আশারাম ওরাং বাড়ির নং : n0067 বয়স : 65 লিঙ্গ : মহিলা	FKP1140631 ফটো উপলব্ধ	63 নাম : আশারাম ওরাং পিতার নাম: বৃধু ওরাং বাড়ির নং : n0067 বয়স : 52 লিঙ্গ : পুরুষ	WB/34/233/372238 ফটো উপলব্ধ
64 নাম : বৃধু ওরাং পিতার নাম: পটু ওরাং বাড়ির নং : n0067 বয়স : 83 লিঙ্গ : পুরুষ	WB/34/233/372312 ফটো উপলব্ধ	65 নাম : বিষ্ণুপদ ওরাং পিতার নাম: অনিল ওরাং বাড়ির নং : n0064 বয়স : 31 লিঙ্গ : পুরুষ	XWK1560184 ফটো উপলব্ধ	66 নাম : অমরনাথ ওরাং পিতার নাম: সভারাম ওরাং বাড়ির নং : n0064 বয়স : 31 লিঙ্গ : পুরুষ	XWK1560176 ফটো উপলব্ধ
67 নাম : বালি ওরাং স্বামীর নাম: অনিল ওরাং বাড়ির নং : n0064 বয়স : 51 লিঙ্গ : মহিলা	FKP2057339 ফটো উপলব্ধ	68 নাম : অনিল ওরাং পিতার নাম: সমর ওরাং বাড়ির নং : n0064 বয়স : 51 লিঙ্গ : পুরুষ	FKP2057321 ফটো উপলব্ধ	69 নাম : সভারাম ওরাং পিতার নাম: সমর ওরাং বাড়ির নং : n0064 বয়স : 58 লিঙ্গ : পুরুষ	WB/34/233/372092 ফটো উপলব্ধ
70 নাম : বৈশাখী ওরাং স্বামীর নাম: কৃষ্ণ ওরাং বাড়ির নং : n0062 বয়স : 43 লিঙ্গ : মহিলা	XWK1560226 ফটো উপলব্ধ	71 নাম : কৃষ্ণ ওরাং পিতার নাম: রংগত ওরাং বাড়ির নং : n0062 বয়স : 50 লিঙ্গ : পুরুষ	FKP2057545 ফটো উপলব্ধ	72 নাম : ফায়োন ওরাং পিতার নাম: কাশীনাথ ওরাং বাড়ির নং : n0057 বয়স : 30 লিঙ্গ : পুরুষ	XWK1762152 ফটো উপলব্ধ
73 নাম : মুসুরী ওরাং স্বামীর নাম: কাশীনাথ ওরাং বাড়ির নং : n0057 বয়স : 50 লিঙ্গ : মহিলা	FKP2057354 ফটো উপলব্ধ	74 নাম : ভাবী ওরাং স্বামীর নাম: অন্নদা ওরাং বাড়ির নং : n0057 বয়স : 67 লিঙ্গ : মহিলা	FKP2057347 ফটো উপলব্ধ	75 নাম : শেফালী ওরাং স্বামীর নাম: বিষ্ণুপদ ওরাং বাড়ির নং : n0040 বয়স : 31 লিঙ্গ : মহিলা	XWK1680396 ফটো উপলব্ধ
76 নাম : শান্ত ওরাং স্বামীর নাম: মথুর ওরাং বাড়ির নং : n0039 বয়স : 47 লিঙ্গ : মহিলা	FKP1141068 ফটো উপলব্ধ	77 নাম : মথুর ওরাং পিতার নাম: সীতারাম ওরাং বাড়ির নং : n0039 বয়স : 51 লিঙ্গ : পুরুষ	WB/34/233/372280 ফটো উপলব্ধ	78 নাম : কাজল ওরাং স্বামীর নাম: বিজয় ওরাং বাড়ির নং : n0037 বয়স : 38 লিঙ্গ : মহিলা	XWK1560259 ফটো উপলব্ধ
79 নাম : বিজয় ওরাং পিতার নাম: ফাগু ওরাং বাড়ির নং : n0037 বয়স : 56 লিঙ্গ : পুরুষ	FKP1140607 ফটো উপলব্ধ	80 নাম : লতিকা ওরাং স্বামীর নাম: সনাতন ওরাং বাড়ির নং : n0037 বয়স : 53 লিঙ্গ : মহিলা	FKP1140706 ফটো উপলব্ধ	81 নাম : সনাতন ওরাং পিতার নাম: ফাগু ওরাং বাড়ির নং : n0037 বয়স : 59 লিঙ্গ : পুরুষ	FKP1140599 ফটো উপলব্ধ
82 নাম : দীপক ওরাং পিতার নাম: বিজয় ওরাং বাড়ির নং : এন0037 বয়স : 23 লিঙ্গ : পুরুষ	XWK2527778 ফটো উপলব্ধ	83 নাম : পাতামনি ওরাং স্বামীর নাম: কারেম ওরাং বাড়ির নং : n0035 বয়স : 48 লিঙ্গ : মহিলা	FKP1140664 ফটো উপলব্ধ	84 নাম : কারেন ওরাং পিতার নাম: গনেশ ওরাং বাড়ির নং : n0035 বয়স : 60 লিঙ্গ : পুরুষ	FKP1140946 ফটো উপলব্ধ
85 নাম : লুররা ওরাং পিতার নাম: গোবিন্দ ওরাং বাড়ির নং : n0034 বয়স : 38 লিঙ্গ : পুরুষ	XWK0760728 ফটো উপলব্ধ	86 নাম : কম্পনা ওরাং স্বামীর নাম: লুররা ওরাং বাড়ির নং : n0034 বয়স : 38 লিঙ্গ : মহিলা	XWK0760736 ফটো উপলব্ধ	87 নাম : জ্যোৎস্না ওরাং স্বামীর নাম: শ্রীদাম ওরাং বাড়ির নং : n0034 বয়স : 40 লিঙ্গ : মহিলা	FKP2057792 ফটো উপলব্ধ
88 নাম : সিদাম ওরাং পিতার নাম: গোবিন্দ ওরাং বাড়ির নং : n0034 বয়স : 46 লিঙ্গ : পুরুষ	FKP1143080 ফটো উপলব্ধ	89 নাম : মনজুড়া ওরাং স্বামীর নাম: সন্তোষ ওরাং বাড়ির নং : n0034 বয়স : 52 লিঙ্গ : মহিলা	WB/34/233/372283 ফটো উপলব্ধ	90 নাম : সন্তোষ ওরাং পিতার নাম: গোবিন্দ ওরাং বাড়ির নং : n0034 বয়স : 56 লিঙ্গ : পুরুষ	WB/34/233/372313 ফটো উপলব্ধ



91	XWK1559988	ফটো উপলব্ধ	92	XWK0760470	ফটো উপলব্ধ	93	FKP1140615	ফটো উপলব্ধ
নাম : সঞ্জয় ওরাং পিতার নাম: ধীরেন ওরাং বাড়ির নং : n0033 বয়স : 33 লিঙ্গ : পুরুষ			নাম : রাজীব ওরাং পিতার নাম: ধীরেন ওরাং বাড়ির নং : n0033 বয়স : 40 লিঙ্গ : পুরুষ			নাম : কমলা ওরাং স্বামীর নাম: ধীরেন ওরাং বাড়ির নং : n0033 বয়স : 57 লিঙ্গ : মহিলা		
94	FKP2374379	ফটো উপলব্ধ	95	FKP2342780	ফটো উপলব্ধ	96	FKP2287076	ফটো উপলব্ধ
নাম : আনন্দময়ী ওরাং স্বামীর নাম: উত্তম ওরাং বাড়ির নং : n0079 বয়স : 36 লিঙ্গ : মহিলা			নাম : উত্তম ওরাং পিতার নাম: গোষ্ঠি ওরাং বাড়ির নং : n0079 বয়স : 39 লিঙ্গ : পুরুষ			নাম : গৌতম ওরাং পিতার নাম: গোষ্ঠি ওরাং বাড়ির নং : n0079 বয়স : 42 লিঙ্গ : পুরুষ		
97	WB/34/233/372241	ফটো উপলব্ধ	98	XWK2687895	ফটো উপলব্ধ	99	XWK1356864	ফটো উপলব্ধ
নাম : ভারতী ওরাং স্বামীর নাম: জগন্নাথ ওরাং বাড়ির নং : n0079 বয়স : 53 লিঙ্গ : মহিলা			নাম : গোষ্ঠি ওরাং পিতার নাম: রতন ওরাং বাড়ির নং : n0079 বয়স : 67 লিঙ্গ : পুরুষ			নাম : স্বপন ওরাং পিতার নাম: পাহাড় ওরাং বাড়ির নং : n0075 বয়স : 36 লিঙ্গ : পুরুষ		
100	FKP2342772	ফটো উপলব্ধ	101	FKP1141738	ফটো উপলব্ধ	102	XWK1680107	ফটো উপলব্ধ
নাম : দীনবন্ধু ওরাং পিতার নাম: পাহাড় ওরাং বাড়ির নং : n0075 বয়স : 38 লিঙ্গ : পুরুষ			নাম : মুকুল ওরাং স্বামীর নাম: পাহাড় ওরাং বাড়ির নং : n0075 বয়স : 66 লিঙ্গ : মহিলা			নাম : পুইতু ওরাং পিতার নাম: ক্ষিমু ওরাং বাড়ির নং : n0066 বয়স : 31 লিঙ্গ : পুরুষ		
103	XWK1762178	ফটো উপলব্ধ	104	XWK1680271	ফটো উপলব্ধ	105	XWK1560127	ফটো উপলব্ধ
নাম : লেকা ওরাং পিতার নাম: খেমু ওরাং বাড়ির নং : n0066 বয়স : 31 লিঙ্গ : পুরুষ			নাম : টুসু ওরাং স্বামীর নাম: শঙ্কর ওরাং বাড়ির নং : n0038 বয়স : 33 লিঙ্গ : মহিলা			নাম : শঙ্কর ওরাং পিতার নাম: রাস্তা ওরাং বাড়ির নং : n0038 বয়স : 38 লিঙ্গ : পুরুষ		
106	XWK1560119	ফটো উপলব্ধ	107	XWK1435403	ফটো উপলব্ধ	108	FKP2287274	ফটো উপলব্ধ
নাম : জ্যোৎস্না ওরাং স্বামীর নাম: পুইতু ওরাং বাড়ির নং : n0038 বয়স : 32 লিঙ্গ : মহিলা			নাম : পুইতু ওরাং পিতার নাম: রাণ্ড ওরাং বাড়ির নং : n0038 বয়স : 40 লিঙ্গ : পুরুষ			নাম : সাবিত্রী ওরাং স্বামীর নাম: রাণ্ড ওরাং বাড়ির নং : n0038 বয়স : 56 লিঙ্গ : মহিলা		
109	XWK1560234	ফটো উপলব্ধ	110	XWK0760603	ফটো উপলব্ধ	111	FKP2374288	ফটো উপলব্ধ
নাম : কঁকা ওরাং পিতার নাম: লক্ষীকান্ত ওরাং বাড়ির নং : n0036 বয়স : 36 লিঙ্গ : পুরুষ			নাম : নাজানী ওরাং স্বামীর নাম: আহ্লাদ ওরাং বাড়ির নং : n0036 বয়স : 36 লিঙ্গ : মহিলা			নাম : আহ্লাদ ওরাং পিতার নাম: লক্ষীকান্ত ওরাং বাড়ির নং : n0036 বয়স : 46 লিঙ্গ : পুরুষ		
112	FKP1140961	ফটো উপলব্ধ	113	FKP1140953	ফটো উপলব্ধ	114	FKP2058162	ফটো উপলব্ধ
নাম : বাসন্তী ওরাং স্বামীর নাম: লক্ষীকান্ত ওরাং বাড়ির নং : n0036 বয়স : 61 লিঙ্গ : মহিলা			নাম : লক্ষীকান্ত ওরাং পিতার নাম: গনেশ ওরাং বাড়ির নং : n0036 বয়স : 71 লিঙ্গ : পুরুষ			নাম : সুকুমার ওরাং পিতার নাম: মডিরাম ওরাং বাড়ির নং : n0108 বয়স : 40 লিঙ্গ : পুরুষ		
115	XWK1762137	ফটো উপলব্ধ	116	XWK1680149	ফটো উপলব্ধ	117	FKP2374387	ফটো উপলব্ধ
নাম : নীতি ওরাং স্বামীর নাম: মতিলাল ওরাং বাড়ির নং : n0078 বয়স : 32 লিঙ্গ : মহিলা			নাম : মতিলাল ওরাং পিতার নাম: ছুটু ওরাং বাড়ির নং : n0078 বয়স : 34 লিঙ্গ : পুরুষ			নাম : দাসি ওরাং স্বামীর নাম: সুভাষ ওরাং বাড়ির নং : n0061 বয়স : 37 লিঙ্গ : মহিলা		
118	FKP2374395	ফটো উপলব্ধ	119	FKP2374320	ফটো উপলব্ধ	120	FKP2374346	ফটো উপলব্ধ
নাম : সুভাষ ওরাং পিতার নাম: জানকী ওরাং বাড়ির নং : n0061 বয়স : 38 লিঙ্গ : পুরুষ			নাম : রবিলোচন ওরাং পিতার নাম: ঠাকুরদাস ওরাং বাড়ির নং : n0060 বয়স : 43 লিঙ্গ : পুরুষ			নাম : বিমলা ওরাং স্বামীর নাম: সন্তোষ ওরাং বাড়ির নং : n0060 বয়স : 37 লিঙ্গ : মহিলা		

121	FKP2374338	ফটো উপলব্ধ	122	XWK1680156	ফটো উপলব্ধ	123	XWK2157444	ফটো উপলব্ধ
নাম : সন্তোষ ওরাং পিতার নাম: ঠাকুরদাস ওরাং বাড়ির নং : n0060 বয়স : 44 লিঙ্গ : পুরুষ			নাম : রুপসী ওরাং স্বামীর নাম: লালু ওরাং বাড়ির নং : n0071 বয়স : 32 লিঙ্গ : মহিলা			নাম : পরদেসী ওরাং পিতার নাম: বঙ্কু ওরাং বাড়ির নং : এন0044 বয়স : 25 লিঙ্গ : পুরুষ		
124	FKP2057701	ফটো উপলব্ধ	125	XWK1849744	ফটো উপলব্ধ	126	WB/34/233/372314	ফটো উপলব্ধ
নাম : মহাদেব ওরাং পিতার নাম: ঠাকুরদাস ওরাং বাড়ির নং : n0060 বয়স : 50 লিঙ্গ : পুরুষ			নাম : অপর্ণা ওরাং স্বামীর নাম: দিপক ওরাং বাড়ির নং : n0034 বয়স : 29 লিঙ্গ : মহিলা			নাম : সবিতা ওরাং স্বামীর নাম: জয়রাম ওরাং বাড়ির নং : n0058 বয়স : 63 লিঙ্গ : মহিলা		
127	XWK2201176	ফটো উপলব্ধ	128	XWK2206274	ফটো উপলব্ধ	129	XWK2053643	ফটো উপলব্ধ
নাম : বুদ্ধেশ্বর ওরাং পিতার নাম: বিরবল ওরাং বাড়ির নং : n0071 বয়স : 25 লিঙ্গ : পুরুষ			নাম : বুদ্ধেশ্বর ওরাং পিতার নাম: সিদাম ওরাং বাড়ির নং : n0034 বয়স : 25 লিঙ্গ : পুরুষ			নাম : লক্ষন ওরাং পিতার নাম: মহাদেব ওরাং বাড়ির নং : n0060 বয়স : 25 লিঙ্গ : পুরুষ		
130	FKP2342798	ফটো উপলব্ধ	131	XWK2053791	ফটো উপলব্ধ	132	XWK2527737	ফটো উপলব্ধ
নাম : হেতী ওরাং স্বামীর নাম: বীরবল ওরাং বাড়ির নং : n0071 বয়স : 41 লিঙ্গ : মহিলা			নাম : দীপক ওরাং পিতার নাম: বিমল ওরাং বাড়ির নং : n0034 বয়স : 31 লিঙ্গ : পুরুষ			নাম : আরতি ওরাং স্বামীর নাম: রামপদ ওরাং বাড়ির নং : এন0034 বয়স : 22 লিঙ্গ : মহিলা		
133	XWK2527703	ফটো উপলব্ধ	134	XWK2530434	ফটো উপলব্ধ	135	XWK2293165	ফটো উপলব্ধ
নাম : অশ্বিনী ওরাং পিতার নাম: সিদ্ধম ওরাং বাড়ির নং : এন0034 বয়স : 21 লিঙ্গ : পুরুষ			নাম : ছবি ওরাং স্বামীর নাম: বুদ্ধেশ্বর ওরাং বাড়ির নং : এন0034 বয়স : 21 লিঙ্গ : মহিলা			নাম : বুদ্ধেশ্বর ওরাং পিতার নাম: মথুর ওরাং বাড়ির নং : নং039 বয়স : 24 লিঙ্গ : পুরুষ		
136	XWK2530467	ফটো উপলব্ধ	137	XWK2295889	ফটো উপলব্ধ	138	XWK2356806	ফটো উপলব্ধ
নাম : হৃদয় ওরাং পিতার নাম: মথুর ওরাং বাড়ির নং : এন0039 বয়স : 22 লিঙ্গ : পুরুষ			নাম : বেহুলা ওরাং পিতার নাম: সুভাষ ওরাং বাড়ির নং : নং061 বয়স : 23 লিঙ্গ : মহিলা			নাম : মনোরমা ওরাং স্বামীর নাম: স্বপন ওরাং বাড়ির নং : নং 1 বয়স : 22 লিঙ্গ : মহিলা		
139	XWK2388023	ফটো উপলব্ধ	140	XWK2388239	ফটো উপলব্ধ	141	XWK2356889	ফটো উপলব্ধ
নাম : মনোজ ওরাং পিতার নাম: কাশীনাথ ওরাং বাড়ির নং : 00000 বয়স : 24 লিঙ্গ : পুরুষ			নাম : অমৃত ওরাং পিতার নাম: বিনোদ ওরাং বাড়ির নং : 00000 বয়স : 22 লিঙ্গ : পুরুষ			নাম : দীপালি ওরাং স্বামীর নাম: অমিত ওরাং বাড়ির নং : নং 54 বয়স : 31 লিঙ্গ : মহিলা		
142	XWK1680057	ফটো উপলব্ধ	143	XWK1680404	ফটো উপলব্ধ	144	XWK1356740	ফটো উপলব্ধ
নাম : সিদ্ধমনি ওরাং স্বামীর নাম: দুঃখ ওরাং বাড়ির নং : n0058 বয়স : 35 লিঙ্গ : মহিলা			নাম : নবমী ওরাং স্বামীর নাম: হরি ওরাং বাড়ির নং : n0062 বয়স : 33 লিঙ্গ : মহিলা			নাম : বিষ্ণুপদ ওরাং পিতার নাম: লেলু ওরাং বাড়ির নং : n0040 বয়স : 39 লিঙ্গ : পুরুষ		
145	XWK1927714	ফটো উপলব্ধ	146	XWK1560150	ফটো উপলব্ধ	147	FKP2057750	ফটো উপলব্ধ
নাম : সমীর ওরাং পিতার নাম: সত্যরাম ওরাং বাড়ির নং : n0064 বয়স : 32 লিঙ্গ : পুরুষ			নাম : হরি ওরাং পিতার নাম: রাংগত ওরাং বাড়ির নং : n0062 বয়স : 47 লিঙ্গ : পুরুষ			নাম : সুবীর ওরাং পিতার নাম: বিষ্ণু ওরাং বাড়ির নং : n0048 বয়স : 51 লিঙ্গ : পুরুষ		
148	XWK2388460	ফটো উপলব্ধ	149	XWK2391266	ফটো উপলব্ধ	150	XWK2288686	ফটো উপলব্ধ
নাম : সনত ওরাং পিতার নাম: আখন্ ওরাং বাড়ির নং : 0000 বয়স : 22 লিঙ্গ : পুরুষ			নাম : ক্ষদীরাম ওরাং পিতার নাম: পশুপতি ওরাং বাড়ির নং : নং 00 বয়স : 28 লিঙ্গ : পুরুষ			নাম : মনোজ ওরাং পিতার নাম: ছট্টলাল ওরাং বাড়ির নং : নং বয়স : 24 লিঙ্গ : পুরুষ		

151 নাম : নরেশ ওরাং পিতার নাম: বসন্ত ওরাং বাড়ির নং : n0081 বয়স : 53 লিঙ্গ : পুরুষ	FKP2058063 ফটো উপলব্ধ	152 নাম : রাজেশ ওরংগ পিতার নাম: পালারাম ওরংগ বাড়ির নং : নং065 বয়স : 27 লিঙ্গ : পুরুষ	XWK2288959 ফটো উপলব্ধ	153 নাম : মঞ্জুলা ওরাং স্বামীর নাম: বিকাশ ওরাং বাড়ির নং : n0051 বয়স : 34 লিঙ্গ : মহিলা	XWK1680123 ফটো উপলব্ধ
154 নাম : মোনিকা ওরাং স্বামীর নাম: বৃন্দহুসর ওরাং বাড়ির নং : নং বয়স : 27 লিঙ্গ : মহিলা	XWK2295632 ফটো উপলব্ধ	155 নাম : মঙ্গল ওরাং পিতার নাম: কার্তিক ওরাং বাড়ির নং : নং052 বয়স : 25 লিঙ্গ : পুরুষ	XWK2293256 ফটো উপলব্ধ	156 নাম : রবীন্দ্র ওরাং পিতার নাম: অরুণ ওরাং বাড়ির নং : নং0063 বয়স : 25 লিঙ্গ : পুরুষ	XWK2290427 ফটো উপলব্ধ
157 নাম : বাতাসী ওরাং স্বামীর নাম: বিবেক ওরাং বাড়ির নং : n0081 বয়স : 25 লিঙ্গ : মহিলা	XWK2201168 ফটো উপলব্ধ	158 নাম : অরুণ ওরাং পিতার নাম: কার্তিক ওরাং বাড়ির নং : n0052 বয়স : 33 লিঙ্গ : পুরুষ	XWK1560283 ফটো উপলব্ধ	159 নাম : প্রতিমা ওরাং স্বামীর নাম: কার্তিক ওরাং বাড়ির নং : n0052 বয়স : 55 লিঙ্গ : মহিলা	FKP2286938 ফটো উপলব্ধ
160 নাম : কার্তিক ওরাং পিতার নাম: সফল ওরাং বাড়ির নং : n0052 বয়স : 61 লিঙ্গ : পুরুষ	FKP2286920 ফটো উপলব্ধ	161 নাম : আকাশ ওরাং পিতার নাম: হেমন্ত ওরাং বাড়ির নং : n0051 বয়স : 30 লিঙ্গ : পুরুষ	XWK1680370 ফটো উপলব্ধ	162 নাম : বিকি ওরাং পিতার নাম: নরেশ ওরাং বাড়ির নং : n0081 বয়স : 24 লিঙ্গ : পুরুষ	XWK2206431 ফটো উপলব্ধ
163 নাম : চাঁদ মনি ওরাং স্বামীর নাম: ইন্দ্র ওরাং বাড়ির নং : n00 বয়স : 24 লিঙ্গ : মহিলা	XWK2201341 ফটো উপলব্ধ	164 নাম : টুসু ওরাং স্বামীর নাম: অরুণ ওরাং বাড়ির নং : n00 বয়স : 41 লিঙ্গ : মহিলা	XWK2201325 ফটো উপলব্ধ	165 নাম : ধ্বনি ওরাং স্বামীর নাম: আনন্দ ওরাং বাড়ির নং : n0055 বয়স : 67 লিঙ্গ : মহিলা	FKP2286839 ফটো উপলব্ধ
166 নাম : আনন্দ ওরাং পিতার নাম: গিরি ওরাং বাড়ির নং : n0055 বয়স : 80 লিঙ্গ : পুরুষ	FKP2286821 ফটো উপলব্ধ	167 নাম : রাসমনি ওরাং স্বামীর নাম: উত্তম ওরাং বাড়ির নং : n00 বয়স : 35 লিঙ্গ : মহিলা	XWK2201259 ফটো উপলব্ধ	168 নাম : ভগীরথ ওরাং পিতার নাম: প্রহ্লাদ ওরাং বাড়ির নং : n0047 বয়স : 42 লিঙ্গ : পুরুষ	FKP2057768 ফটো উপলব্ধ
169 নাম : সনকা ওরাং স্বামীর নাম: পুইতু ওরাং বাড়ির নং : n0110 বয়স : 30 লিঙ্গ : মহিলা	XWK1680115 ফটো উপলব্ধ	170 নাম : সাবিত্রী ওরাং স্বামীর নাম: স্বপন ওরাং বাড়ির নং : n0109 বয়স : 32 লিঙ্গ : মহিলা	XWK1680081 ফটো উপলব্ধ	171 নাম : সাবিত্রী ওরাং স্বামীর নাম: নরেশ ওরাং বাড়ির নং : n0107 বয়স : 41 লিঙ্গ : মহিলা	FKP2058204 ফটো উপলব্ধ
172 নাম : কুন্তি ওরাং পিতার নাম: উদয় ওরাং বাড়ির নং : n0086 বয়স : 32 লিঙ্গ : মহিলা	XWK1680040 ফটো উপলব্ধ	173 নাম : বিভীষণ ওরাং পিতার নাম: পদন ওরাং বাড়ির নং : n0086 বয়স : 34 লিঙ্গ : পুরুষ	XWK1435361 ফটো উপলব্ধ	174 নাম : কেচি ওরাং স্বামীর নাম: পদন ওরাং বাড়ির নং : n0086 বয়স : 60 লিঙ্গ : মহিলা	FKP1140979 ফটো উপলব্ধ
175 নাম : বিবেক ওরাং পিতার নাম: নরেশ ওরাং বাড়ির নং : n0081 বয়স : 30 লিঙ্গ : পুরুষ	XWK1680073 ফটো উপলব্ধ	176 নাম : বৈশাখী ওরাং স্বামীর নাম: পশুপতি ওরাং বাড়ির নং : n0077 বয়স : 51 লিঙ্গ : মহিলা	FKP2057537 ফটো উপলব্ধ	177 নাম : অলকা ওরাং স্বামীর নাম: উরখু ওরাং বাড়ির নং : n0063 বয়স : 53 লিঙ্গ : মহিলা	FKP2286912 ফটো উপলব্ধ
178 নাম : মকরী ওরাং স্বামীর নাম: উদয় ওরাং বাড়ির নং : n0063 বয়স : 66 লিঙ্গ : মহিলা	FKP2286896 ফটো উপলব্ধ	179 নাম : উদয় ওরাং পিতার নাম: মড়িরাং ওরাং বাড়ির নং : n0063 বয়স : 77 লিঙ্গ : পুরুষ	FKP2286888 ফটো উপলব্ধ	180 নাম : জবা ওরাং স্বামীর নাম: পেলারাম ওরাং বাড়ির নং : n0065 বয়স : 58 লিঙ্গ : মহিলা	FKP1143064 ফটো উপলব্ধ



181 নাম : বতী ওরাং স্বামীর নাম: রাজু ওরাং বাড়ির নং : n0065 বয়স : 34 লিঙ্গ : মহিলা	XWK1560242 ফটো উপলব্ধ	182 নাম : রাজু ওরাং পিতার নাম: পেলারাম ওরাং বাড়ির নং : n0065 বয়স : 36 লিঙ্গ : পুরুষ	XWK1356781 ফটো উপলব্ধ	183 নাম : পেলারাম ওরাং পিতার নাম: বিষ্ণু ওরাং বাড়ির নং : n0065 বয়স : 69 লিঙ্গ : পুরুষ	XWK0760868 ফটো উপলব্ধ
184 নাম : খান্দু ওরাং স্বামীর নাম: বিষ্ণু ওরাং বাড়ির নং : n0065 বয়স : 77 লিঙ্গ : মহিলা	FKP2057719 ফটো উপলব্ধ	185 নাম : কুঁদরী ওরাং স্বামীর নাম: প্রহ্লাদ ওরাং বাড়ির নং : n0047 বয়স : 76 লিঙ্গ : মহিলা	FKP1142207 ফটো উপলব্ধ	186 নাম : নারদ ওরাং পিতার নাম: প্রহ্লাদ ওরাং বাড়ির নং : n0047 বয়স : 33 লিঙ্গ : পুরুষ	XWK1560192 ফটো উপলব্ধ
187 নাম : শান্তাময়ী ওরাং স্বামীর নাম: সুকুমার ওরাং বাড়ির নং : n0045 বয়স : 44 লিঙ্গ : মহিলা	FKP2374445 ফটো উপলব্ধ	188 নাম : কুসুম ওরাং স্বামীর নাম: ছুটু ওরাং বাড়ির নং : n0043 বয়স : 47 লিঙ্গ : মহিলা	FKP2287142 ফটো উপলব্ধ	189 নাম : শান্তি ওরাং স্বামীর নাম: তারাপদ ওরাং বাড়ির নং : n0043 বয়স : 35 লিঙ্গ : মহিলা	XWK1253822 ফটো উপলব্ধ
190 নাম : তারাপদ ওরাং পিতার নাম: ফনী ওরাং বাড়ির নং : n0043 বয়স : 50 লিঙ্গ : পুরুষ	WB/34/233/372269 ফটো উপলব্ধ	191 নাম : ছটুলাল ওরাং পিতার নাম: ফনী ওরাং বাড়ির নং : n0043 বয়স : 53 লিঙ্গ : পুরুষ	WB/34/233/372253 ফটো উপলব্ধ	192 নাম : কৃষ্ণা ওরাং স্বামীর নাম: রামলাল ওরাং বাড়ির নং : n0043 বয়স : 52 লিঙ্গ : মহিলা	WB/34/233/372261 ফটো উপলব্ধ
193 নাম : রামলাল ওরাং পিতার নাম: ফনিভূষণ ওরাং বাড়ির নং : n0043 বয়স : 56 লিঙ্গ : পুরুষ	WB/34/233/372262 ফটো উপলব্ধ	194 নাম : পুটকী ওরাং স্বামীর নাম: ফনিভূষণ ওরাং বাড়ির নং : n0043 বয়স : 71 লিঙ্গ : মহিলা	WB/34/233/372190 ফটো উপলব্ধ	195 নাম : সুসারী ওরাং স্বামীর নাম: প্রভাস চন্দ্র ওরাং বাড়ির নং : n0041 বয়স : 32 লিঙ্গ : মহিলা	XWK1560200 ফটো উপলব্ধ
196 নাম : ময়না ওরাং স্বামীর নাম: অঘনু ওরাং বাড়ির নং : n0041 বয়স : 47 লিঙ্গ : মহিলা	FKP2057230 ফটো উপলব্ধ	197 নাম : বীনা ওরাং স্বামীর নাম: অতুল ওরাং বাড়ির নং : n0041 বয়স : 49 লিঙ্গ : মহিলা	FKP2057222 ফটো উপলব্ধ	198 নাম : অতুল ওরাং পিতার নাম: দ্বারিক ওরাং বাড়ির নং : n0041 বয়স : 54 লিঙ্গ : পুরুষ	WB/34/233/372112 ফটো উপলব্ধ
199 নাম : আঘনু ওরাং পিতার নাম: দ্বারিক ওরাং বাড়ির নং : n0041 বয়স : 56 লিঙ্গ : পুরুষ	WB/34/233/372199 ফটো উপলব্ধ	200 নাম : ভক্ত ওরাং পিতার নাম: পেলারাম ওরাং বাড়ির নং : n0041 বয়স : 31 লিঙ্গ : পুরুষ	XWK1762095 ফটো উপলব্ধ	201 নাম : ধূপী ওরাং স্বামীর নাম: পেলারাম ওরাং বাড়ির নং : n0041 বয়স : 57 লিঙ্গ : মহিলা	WB/34/233/372249 ফটো উপলব্ধ
202 নাম : পেলারাম ওরাং পিতার নাম: দ্বারিক ওরাং বাড়ির নং : n0041 বয়স : 62 লিঙ্গ : পুরুষ	WB/34/233/372248 ফটো উপলব্ধ	203 নাম : রবীন্দ্রনাথ ওরাং পিতার নাম: বাহাদুর ওরাং বাড়ির নং : n0041 বয়স : 32 লিঙ্গ : পুরুষ	XWK1560218 ফটো উপলব্ধ	204 নাম : প্রভাস চন্দ্র ওরাং পিতার নাম: বাহাদুর ওরাং বাড়ির নং : n0041 বয়স : 47 লিঙ্গ : পুরুষ	FKP2057156 ফটো উপলব্ধ
205 নাম : বালিকা ওরাং স্বামীর নাম: বাহাদুর ওরাং বাড়ির নং : n0041 বয়স : 66 লিঙ্গ : মহিলা	WB/34/233/372246 ফটো উপলব্ধ	206 নাম : দুবরাজ ওরাং পিতার নাম: গোপাল ওরাং বাড়ির নং : n0073 বয়স : 42 লিঙ্গ : পুরুষ	XWK1435411 ফটো উপলব্ধ	207 নাম : ভাবী ওরাং স্বামীর নাম: গোপাল ওরাং বাড়ির নং : n0073 বয়স : 74 লিঙ্গ : মহিলা	FKP2286961 ফটো উপলব্ধ
208 নাম : সুপারী ওরাং স্বামীর নাম: বালু ওরাং বাড়ির নং : n0073 বয়স : 36 লিঙ্গ : মহিলা	XWK1560135 ফটো উপলব্ধ	209 নাম : কাজল ওরাং স্বামীর নাম: ছটুলাল ওরাং বাড়ির নং : n0073 বয়স : 68 লিঙ্গ : মহিলা	FKP2286987 ফটো উপলব্ধ	210 নাম : আরতি ওরাং স্বামীর নাম: নিতাই ওরাং বাড়ির নং : 185 বয়স : 47 লিঙ্গ : মহিলা	FKP2287175 ফটো উপলব্ধ

211 নাম : নিতাই ওরাং পিতার নাম: ভগতু ওরাং বাড়ির নং : n0068 বয়স : 51 লিঙ্গ : পুরুষ	WB/34/233/372243 ফটো উপলব্ধ	212 নাম : পশুপতি ওরাং পিতার নাম: কিষ্ট ওরাং বাড়ির নং : n0077 বয়স : 56 লিঙ্গ : পুরুষ	FKP2057529 ফটো উপলব্ধ	213 নাম : বিশু ওরাং পিতার নাম: পশু পতি ওরাং বাড়ির নং : এন0077 বয়স : 24 লিঙ্গ : পুরুষ	XWK2576890 ফটো উপলব্ধ
214 নাম : কালশ্রী ওরাং স্বামীর নাম: বক্ষিম ওরাং বাড়ির নং : n0042 বয়স : 32 লিঙ্গ : মহিলা	XWK1560168 ফটো উপলব্ধ	215 নাম : বক্ষিম ওরাং পিতার নাম: ফনিভূষণ ওরাং বাড়ির নং : n0042 বয়স : 40 লিঙ্গ : পুরুষ	FKP2057305 ফটো উপলব্ধ	216 নাম : নুনিবালা ওরাং স্বামীর নাম: অজিত ওরাং বাড়ির নং : n0042 বয়স : 42 লিঙ্গ : মহিলা	FKP2057271 ফটো উপলব্ধ
217 নাম : অজিত ওরাং পিতার নাম: পরীক্ষিত ওরাং বাড়ির নং : n0042 বয়স : 52 লিঙ্গ : পুরুষ	FKP2057263 ফটো উপলব্ধ	218 নাম : নীলমনি ওরাং পিতার নাম: পরীক্ষিত ওরাং বাড়ির নং : n0042 বয়স : 72 লিঙ্গ : মহিলা	WB/34/233/372281 ফটো উপলব্ধ	219 নাম : ফনিভূষণ ওরাং পিতার নাম: মাগারাম ওরাং বাড়ির নং : n0042 বয়স : 77 লিঙ্গ : পুরুষ	WB/34/233/372103 ফটো উপলব্ধ
220 নাম : হেতি ওরাং স্বামীর নাম: হনুমান ওরাং বাড়ির নং : n0046 বয়স : 38 লিঙ্গ : মহিলা	FKP2374437 ফটো উপলব্ধ	221 নাম : চেমটু ওরাং পিতার নাম: মডল ওরাং বাড়ির নং : n0047 বয়স : 56 লিঙ্গ : পুরুষ	FKP2057776 ফটো উপলব্ধ	222 নাম : লতিকা ওরাং স্বামীর নাম: চেমটু ওরাং বাড়ির নং : n0047 বয়স : 41 লিঙ্গ : মহিলা	XWK1356773 ফটো উপলব্ধ
223 নাম : ভাগ্যবতী ওরাং স্বামীর নাম: ভগীরত ওরাং বাড়ির নং : n0047 বয়স : 36 লিঙ্গ : মহিলা	XWK0760876 ফটো উপলব্ধ	224 নাম : চঞ্চলা ওরাং স্বামীর নাম: লহোদর ওরাং বাড়ির নং : n0048 বয়স : 53 লিঙ্গ : মহিলা	XWK0760660 ফটো উপলব্ধ	225 নাম : সনকা ওরাং স্বামীর নাম: সুধীর ওরাং বাড়ির নং : n0048 বয়স : 36 লিঙ্গ : মহিলা	XWK1253780 ফটো উপলব্ধ
226 নাম : গুণধর ওরাং পিতার নাম: মাধব ওরাং বাড়ির নং : n0050 বয়স : 42 লিঙ্গ : পুরুষ	FKP2058121 ফটো উপলব্ধ	227 নাম : বৃধনী ওরাং স্বামীর নাম: গুণধর ওরাং বাড়ির নং : এন0050 বয়স : 37 লিঙ্গ : মহিলা	XWK2530418 ফটো উপলব্ধ	228 নাম : স্বপন ওরাং স্বামীর নাম: বিলাসী ওরাং বাড়ির নং : n0050 বয়স : 35 লিঙ্গ : পুরুষ	XWK1680099 ফটো উপলব্ধ
229 নাম : করুনা ওরাং স্বামীর নাম: হেমচন্দ্র ওরাং বাড়ির নং : n0051 বয়স : 61 লিঙ্গ : মহিলা	FKP2287241 ফটো উপলব্ধ	230 নাম : বিকাশ ওরাং পিতার নাম: হেমচন্দ্র ওরাং বাড়ির নং : n0051 বয়স : 35 লিঙ্গ : পুরুষ	XWK1680362 ফটো উপলব্ধ	231 নাম : কুসুম ওরাং স্বামীর নাম: আকাশ ওরাং বাড়ির নং : এন0051 বয়স : 24 লিঙ্গ : মহিলা	XWK2530426 ফটো উপলব্ধ
232 নাম : বিটু ওরাং পিতার নাম: নরেশ ওরাং বাড়ির নং : n0081 বয়স : 24 লিঙ্গ : পুরুষ	XWK2201226 ফটো উপলব্ধ	233 নাম : অরুণ ওরাং পিতার নাম: পতু ওরাং বাড়ির নং : n00 বয়স : 41 লিঙ্গ : পুরুষ	XWK2201291 ফটো উপলব্ধ	234 নাম : ফুলমনি ওরাং পিতার নাম: অরুণ ওরাং বাড়ির নং : n00 বয়স : 25 লিঙ্গ : মহিলা	XWK2201267 ফটো উপলব্ধ
235 নাম : মনোজ ওরাং পিতার নাম: নিতাই ওরাং বাড়ির নং : n0068 বয়স : 24 লিঙ্গ : পুরুষ	XWK2206175 ফটো উপলব্ধ	236 নাম : প্রসেনজিৎ ওরাং পিতার নাম: ভগীরথ ওরাং বাড়ির নং : n0047 বয়স : 24 লিঙ্গ : পুরুষ	XWK2206233 ফটো উপলব্ধ	237 নাম : ইন্দ্র ওরাং পিতার নাম: অরুণ ওরাং বাড়ির নং : n00 বয়স : 25 লিঙ্গ : পুরুষ	XWK2206019 ফটো উপলব্ধ
238 নাম : বিভীশন ওরাং পিতার নাম: মনু ওরাং বাড়ির নং : n0086 বয়স : 69 লিঙ্গ : পুরুষ	FKP1140987 ফটো উপলব্ধ	239 নাম : অরুণ ওরাং পিতার নাম: মডিরাং ওরাং বাড়ির নং : n0063 বয়স : 61 লিঙ্গ : পুরুষ	FKP2286904 ফটো উপলব্ধ	240 নাম : কম্পনা ওরাং স্বামীর নাম: ফটিক ওরাং বাড়ির নং : এন0048 বয়স : 29 লিঙ্গ : মহিলা	XWK2053825 ফটো উপলব্ধ

241 নাম : ফটিক ওরাং পিতার নাম: লম্বোধর ওরাং বাড়ির নং : এন0048 বয়স : 26 লিঙ্গ : পুরুষ	XWK2053817 ফটো উপলব্ধ	242 নাম : উত্তম ওরাং পিতার নাম: উদয় ওরাং বাড়ির নং : n0063 বয়স : 28 লিঙ্গ : পুরুষ	XWK1849892 ফটো উপলব্ধ	243 নাম : লক্ষ্মী ওরাং স্বামীর নাম: উত্তম ওরাং বাড়ির নং : এন0063 বয়স : 20 লিঙ্গ : মহিলা	XWK2527752 ফটো উপলব্ধ
244 নাম : রথেশ্বর ওরাং পিতার নাম: রামলাল ওরাং বাড়ির নং : n0043 বয়স : 29 লিঙ্গ : পুরুষ	XWK1849850 ফটো উপলব্ধ	245 নাম : মুসুর ওরাং পিতার নাম: পেলারাম ওরাং বাড়ির নং : নং 54 বয়স : 26 লিঙ্গ : মহিলা	XWK2356871 ফটো উপলব্ধ	246 নাম : অমলা ওরাং পিতার নাম: অতুল ওরাং বাড়ির নং : এন0041 বয়স : 21 লিঙ্গ : মহিলা	XWK2576429 ফটো উপলব্ধ
247 নাম : লক্ষ্মী ওরাং স্বামীর নাম: রবীন্দ্র নাথ ওরাং বাড়ির নং : এন0041 বয়স : 21 লিঙ্গ : মহিলা	XWK2527695 ফটো উপলব্ধ	248 নাম : কার্তিক ওরাং পিতার নাম: লম্বোধর ওরাং বাড়ির নং : n0048 বয়স : 32 লিঙ্গ : পুরুষ	XWK1849751 ফটো উপলব্ধ	249 নাম : সন্তোষ ওরাং মায়ের নাম: চঞ্চলা ওরাং বাড়ির নং : এন0048 বয়স : 24 লিঙ্গ : পুরুষ	XWK2530442 ফটো উপলব্ধ
250 নাম : লুসু ওরাং পিতার নাম: ছট্টলাল ওরাং বাড়ির নং : নং43 বয়স : 25 লিঙ্গ : পুরুষ	XWK2295384 ফটো উপলব্ধ	251 নাম : শ্রীমতি কর্মকার স্বামীর নাম: কেশরী কর্মকার বাড়ির নং : n0001 বয়স : 92 লিঙ্গ : মহিলা	WB/34/233/372151 ফটো উপলব্ধ	252 নাম : সুদর্শন পরামানিক পিতার নাম: খগেন প্রম্যানিক বাড়ির নং : n0002 বয়স : 32 লিঙ্গ : পুরুষ	XWK1680263 ফটো উপলব্ধ
253 নাম : শঙ্কর পরামানিক পিতার নাম: ললিত পরামানিক বাড়ির নং : n0007 বয়স : 25 লিঙ্গ : পুরুষ	XWK2206399 ফটো উপলব্ধ	254 নাম : উমা রানী প্রামানিক স্বামীর নাম: রঞ্জিত প্রামানিক বাড়ির নং : n0004 বয়স : 25 লিঙ্গ : মহিলা	XWK2206332 ফটো উপলব্ধ	255 নাম : যুগল পরামানিক পিতার নাম: শম্ভু পরামানিক বাড়ির নং : n0003 বয়স : 41 লিঙ্গ : পুরুষ	FKP2342764 ফটো উপলব্ধ
256 নাম : নুনী প্রামানিক স্বামীর নাম: বুদ্ধেশ্বর প্রামানিক বাড়ির নং : n0003 বয়স : 31 লিঙ্গ : মহিলা	XWK1680131 ফটো উপলব্ধ	257 নাম : কল্পনা পরামানিক স্বামীর নাম: রবি পরামানিক বাড়ির নং : নং 01 বয়স : 22 লিঙ্গ : মহিলা	XWK2356723 ফটো উপলব্ধ	258 নাম : রবি প্রামানিক পিতার নাম: নিমাই প্রামানিক বাড়ির নং : n0005 বয়স : 28 লিঙ্গ : পুরুষ	XWK1849769 ফটো উপলব্ধ
259 নাম : চুড়ামনি পরামানিক স্বামীর নাম: শশী পরামানিক বাড়ির নং : 197 বয়স : 59 লিঙ্গ : মহিলা	FKP2286599 ফটো উপলব্ধ	260 নাম : ভক্ত রঞ্জন প্রামানিক পিতার নাম: শশীভূষণ প্রামানিক বাড়ির নং : n0002 বয়স : 38 লিঙ্গ : পুরুষ	XWK0759688 ফটো উপলব্ধ	261 নাম : মুটুক পরামানিক স্বামীর নাম: শম্ভু পরামানিক বাড়ির নং : n0003 বয়স : 67 লিঙ্গ : মহিলা	XWK2334167 ফটো উপলব্ধ
262 নাম : শিবাত্রী প্রামানিক স্বামীর নাম: যুগল প্রামানিক বাড়ির নং : n0003 বয়স : 37 লিঙ্গ : মহিলা	XWK1680172 ফটো উপলব্ধ	263 নাম : বুদ্ধেশ্বর প্রামানিক পিতার নাম: শম্ভু প্রামানিক বাড়ির নং : n0003 বয়স : 36 লিঙ্গ : পুরুষ	XWK1435346 ফটো উপলব্ধ	264 নাম : শিবু পরামানিক পিতার নাম: বিষ্ণু পরামানিক বাড়ির নং : n0004 বয়স : 76 লিঙ্গ : পুরুষ	FKP2286573 ফটো উপলব্ধ
265 নাম : ভাবী পরামানিক স্বামীর নাম: শিবু পরামানিক বাড়ির নং : n0004 বয়স : 69 লিঙ্গ : মহিলা	WB/34/233/372129 ফটো উপলব্ধ	266 নাম : সন্তোষ পরামানিক পিতার নাম: শিবু পরামানিক বাড়ির নং : n0004 বয়স : 59 লিঙ্গ : পুরুষ	WB/34/233/372197 ফটো উপলব্ধ	267 নাম : শেমলতা পরামানিক স্বামীর নাম: সন্তোষ পরামানিক বাড়ির নং : n0004 বয়স : 53 লিঙ্গ : মহিলা	WB/34/233/372117 ফটো উপলব্ধ
268 নাম : সুচিত্রা পরামানিক স্বামীর নাম: খগেন পরামানিক বাড়ির নং : n0004 বয়স : 51 লিঙ্গ : মহিলা	WB/34/233/372119 ফটো উপলব্ধ	269 নাম : গোপাল পরামানিক পিতার নাম: শিবু পরামানিক বাড়ির নং : n0004 বয়স : 50 লিঙ্গ : পুরুষ	WB/34/233/372302 ফটো উপলব্ধ	270 নাম : পূর্ণিমা পরামানিক স্বামীর নাম: গোপাল পরামানিক বাড়ির নং : n0004 বয়স : 40 লিঙ্গ : মহিলা	FKP2056851 ফটো উপলব্ধ

271	XWK1253756	নাম : রঞ্জিত প্রামানিক পিতার নাম: সন্তোষ প্রামানিক বাড়ির নং : n0004 বয়স : 35 লিঙ্গ : পুরুষ	ফটো উপলব্ধ	272	XWK1435338	নাম : দীপক প্রামানিক পিতার নাম: সন্তোষ প্রামানিক বাড়ির নং : n0004 বয়স : 34 লিঙ্গ : পুরুষ	ফটো উপলব্ধ	273	WB/34/233/372156	নাম : অনিল পরামানিক পিতার নাম: বিষ্ণু পরামানিক বাড়ির নং : n0005 বয়স : 76 লিঙ্গ : পুরুষ	ফটো উপলব্ধ
274	WB/34/233/372176	নাম : পূর্ণচন্দ্র পরামানিক পিতার নাম: অনিল পরামানিক বাড়ির নং : n0005 বয়স : 49 লিঙ্গ : পুরুষ	ফটো উপলব্ধ	275	FKP2056828	নাম : বিদ্যাধর পরামানিক পিতার নাম: অনিল পরামানিক বাড়ির নং : n0005 বয়স : 43 লিঙ্গ : পুরুষ	ফটো উপলব্ধ	276	FKP2374247	নাম : দিপালী পরামানিক স্বামীর নাম: বিদ্যাধর পরামানিক বাড়ির নং : n0005 বয়স : 37 লিঙ্গ : মহিলা	ফটো উপলব্ধ
277	FKP2056810	নাম : সোহাগী পরামানিক স্বামীর নাম: পূর্ণ চন্দ্র পরামানিক বাড়ির নং : n0005 বয়স : 41 লিঙ্গ : মহিলা	ফটো উপলব্ধ	278	WB/34/233/372205	নাম : গোষ্ঠ পরামানিক পিতার নাম: সূর্য পরামানিক বাড়ির নং : n0006 বয়স : 71 লিঙ্গ : পুরুষ	ফটো উপলব্ধ	279	WB/34/233/372285	নাম : নিমাই পরামানিক পিতার নাম: গোষ্ঠ পরামানিক বাড়ির নং : n0006 বয়স : 57 লিঙ্গ : পুরুষ	ফটো উপলব্ধ
280	WB/34/233/372286	নাম : বিনতা পরামানিক স্বামীর নাম: নিমাই পরামানিক বাড়ির নং : n0006 বয়স : 51 লিঙ্গ : মহিলা	ফটো উপলব্ধ	281	WB/34/233/372184	নাম : যষ্ঠীরাম পরামানিক পিতার নাম: সূর্য পরামানিক বাড়ির নং : n0007 বয়স : 79 লিঙ্গ : পুরুষ	ফটো উপলব্ধ	282	WB/34/233/372207	নাম : ললিত পরামানিক পিতার নাম: যষ্ঠীরাম পরামানিক বাড়ির নং : n0007 বয়স : 56 লিঙ্গ : পুরুষ	ফটো উপলব্ধ
283	FKP1226695	নাম : উত্তরা পরামানিক স্বামীর নাম: ললিত পরামানিক বাড়ির নং : n0007 বয়স : 44 লিঙ্গ : মহিলা	ফটো উপলব্ধ	284	WB/34/233/372145	নাম : নির্মল পরামানিক পিতার নাম: যষ্ঠীরাম পরামানিক বাড়ির নং : n0007 বয়স : 49 লিঙ্গ : পুরুষ	ফটো উপলব্ধ	285	FKP1227321	নাম : ভিমল পরামানিক পিতার নাম: যষ্ঠীরাম পরামানিক বাড়ির নং : n0007 বয়স : 47 লিঙ্গ : পুরুষ	ফটো উপলব্ধ
286	FKP1226976	নাম : বেদনী পরামানিক স্বামীর নাম: নির্মলচন্দ্র পরামানিক বাড়ির নং : n0007 বয়স : 43 লিঙ্গ : মহিলা	ফটো উপলব্ধ	287	FKP1821610	নাম : সমলা পরামানিক স্বামীর নাম: বিমল পরামানিক বাড়ির নং : n0007 বয়স : 42 লিঙ্গ : মহিলা	ফটো উপলব্ধ	288	XWK2053734	নাম : বালিকা প্রামাণিক স্বামীর নাম: দীপক প্রামাণিক বাড়ির নং : এন004 বয়স : 29 লিঙ্গ : মহিলা	ফটো উপলব্ধ
289	XWK2582286	নাম : মমতা পরামানিক পিতার নাম: গোপাল পরামানিক বাড়ির নং : এন0004 বয়স : 23 লিঙ্গ : মহিলা	ফটো উপলব্ধ	290	XWK2469294	নাম : কাঞ্চন পরমাণীক পিতার নাম: বিমল পরমাণীক বাড়ির নং : এন0007 বয়স : 21 লিঙ্গ : পুরুষ	ফটো উপলব্ধ	291	XWK1927672	নাম : সুমিত্রা পরামানিক স্বামীর নাম: ভক্তরঞ্জন পরামানিক বাড়ির নং : n0002 বয়স : 29 লিঙ্গ : মহিলা	ফটো উপলব্ধ
292	XWK2469484	নাম : অষ্টমী পরামাণীক স্বামীর নাম: সুদর্শন পরামাণীক বাড়ির নং : এন002 বয়স : 24 লিঙ্গ : মহিলা	ফটো উপলব্ধ	293	XWK2469302	নাম : তুলসী মাহাত পিতার নাম: সুনীল মাহাত বাড়ির নং : এন0028 বয়স : 21 লিঙ্গ : পুরুষ	ফটো উপলব্ধ	294	XWK2294825	নাম : হোরেকুন্দ মাহাত পিতার নাম: মুরলীধর মাহাত বাড়ির নং : নং বয়স : 23 লিঙ্গ : পুরুষ	ফটো উপলব্ধ
295	XWK1762087	নাম : যামিনী কান্ত মাহাত পিতার নাম: ঋষিকেশ মাহাত বাড়ির নং : n0026 বয়স : 26 লিঙ্গ : পুরুষ	ফটো উপলব্ধ	296	XWK2356764	নাম : ভুগুরাম মাহাত পিতার নাম: বুদ্ধেশ্বর মাহাত বাড়ির নং : নং 1 বয়স : 24 লিঙ্গ : পুরুষ	ফটো উপলব্ধ	297	XWK2230860	নাম : সাহেবরাম মাহাত মায়ের নাম: মঙ্গল মাহাত বাড়ির নং : n0113 বয়স : 57 লিঙ্গ : পুরুষ	ফটো উপলব্ধ
298	XWK1927722	নাম : লক্ষণ মাহাত পিতার নাম: শঙ্কর মাহাত বাড়ির নং : n0009 বয়স : 27 লিঙ্গ : পুরুষ	ফটো উপলব্ধ	299	XWK2511798	নাম : শক্তিমান মাহাত পিতার নাম: সাহেবরাম মাহাত বাড়ির নং : নং 0115 বয়স : 21 লিঙ্গ : পুরুষ	ফটো উপলব্ধ	300	XWK1927656	নাম : অনিতা মাহাত স্বামীর নাম: নির্মল মাহাত বাড়ির নং : n0025 বয়স : 27 লিঙ্গ : মহিলা	ফটো উপলব্ধ



301	XWK1849967	নাম : উজ্জ্বলা মাহাত স্বামীর নাম: সুকদেব মাহাত বাড়ির নং : n0024 বয়স : 28 লিঙ্গ : মহিলা	ফটো উপলব্ধ	302	XWK1981349	নাম : সত্য মাহাত পিতার নাম: হলধর মাহাত বাড়ির নং : n0009 বয়স : 26 লিঙ্গ : পুরুষ	ফটো উপলব্ধ	303	XWK1981356	নাম : জিতেন মাহাত পিতার নাম: সুনীল মাহাত বাড়ির নং : n0028 বয়স : 26 লিঙ্গ : পুরুষ	ফটো উপলব্ধ
304	XWK1981364	নাম : সুকুণ্ডলা মাহাত স্বামীর নাম: ভীম চন্দ্র মাহাত বাড়ির নং : n0013 বয়স : 28 লিঙ্গ : মহিলা	ফটো উপলব্ধ	305	XWK1981372	নাম : রীতা মাহাত স্বামীর নাম: পরীক্ষিত মাহাত বাড়ির নং : n0026 বয়স : 27 লিঙ্গ : মহিলা	ফটো উপলব্ধ	306	XWK1849777	নাম : অমূল্য রতন মাহাত পিতার নাম: পরমেশ্বর মাহাত বাড়ির নং : n0017 বয়স : 28 লিঙ্গ : পুরুষ	ফটো উপলব্ধ
307	XWK2053593	নাম : বন্ধিম মাহাত পিতার নাম: পরমেশ্বর মাহাত বাড়ির নং : এন0018 বয়স : 25 লিঙ্গ : পুরুষ	ফটো উপলব্ধ	308	XWK2053627	নাম : প্রসেনজীত মাহাত পিতার নাম: সুধীর মাহাত বাড়ির নং : এন0014 বয়স : 25 লিঙ্গ : পুরুষ	ফটো উপলব্ধ	309	XWK1680230	নাম : বনলতা শবর স্বামীর নাম: বিনোদ শবর বাড়ির নং : n0028 বয়স : 34 লিঙ্গ : মহিলা	ফটো উপলব্ধ
310	XWK2206217	নাম : অনুপ মাহাত পিতার নাম: রবীন্দ্রনাথ মাহাত বাড়ির নং : n0094 বয়স : 24 লিঙ্গ : পুরুষ	ফটো উপলব্ধ	311	XWK2084358	নাম : কৈশল্যা মাহাত স্বামীর নাম: অশোক মাহাত বাড়ির নং : নং014 বয়স : 25 লিঙ্গ : মহিলা	ফটো উপলব্ধ	312	XWK2084390	নাম : পুষ্প রানী মাহাত স্বামীর নাম: সাগর চন্দ্র মাহাত বাড়ির নং : নং018 বয়স : 27 লিঙ্গ : মহিলা	ফটো উপলব্ধ
313	XWK2084432	নাম : অক্ষয় কুমার মাহাত পিতার নাম: বিশ্বনাথ মাহাত বাড়ির নং : নং24 বয়স : 25 লিঙ্গ : পুরুষ	ফটো উপলব্ধ	314	XWK2085074	নাম : অজিত মাহাত পিতার নাম: মনোহর মাহাত বাড়ির নং : নং0 বয়স : 26 লিঙ্গ : পুরুষ	ফটো উপলব্ধ	315	WB/34/233/372163	নাম : পিয় মাহাত স্বামীর নাম: প্রেমচাঁদ মাহাত বাড়ির নং : n0008 বয়স : 65 লিঙ্গ : মহিলা	ফটো উপলব্ধ
316	FKP1715879	নাম : কলাবতী মাহাত স্বামীর নাম: অনন্ত মাহাত বাড়ির নং : n0008 বয়স : 46 লিঙ্গ : মহিলা	ফটো উপলব্ধ	317	FKP2056901	নাম : সুভাষ ওরং পিতার নাম: গোপাল ওরং বাড়ির নং : n0008 বয়স : 46 লিঙ্গ : পুরুষ	ফটো উপলব্ধ	318	XWK1762194	নাম : কালি পদ মাহাত পিতার নাম: প্রেম চাঁদ মাহাত বাড়ির নং : n0008 বয়স : 40 লিঙ্গ : পুরুষ	ফটো উপলব্ধ
319	XWK1560093	নাম : বাসন্তী ওরাং স্বামীর নাম: সুভাষ ওরাং বাড়ির নং : n0008 বয়স : 36 লিঙ্গ : মহিলা	ফটো উপলব্ধ	320	WB/34/233/372094	নাম : শঙ্কর মাহাত পিতার নাম: মনোহর মাহাত বাড়ির নং : n0009 বয়স : 59 লিঙ্গ : পুরুষ	ফটো উপলব্ধ	321	WB/34/233/372162	নাম : জ্যোৎস্না মাহাত অন্যান্য: শঙ্কর মাহাত বাড়ির নং : n0009 বয়স : 53 লিঙ্গ : মহিলা	ফটো উপলব্ধ
322	WB/34/233/372170	নাম : নিয়তি মাহাত স্বামীর নাম: হেমচন্দ্র মাহাত বাড়ির নং : n0009 বয়স : 71 লিঙ্গ : মহিলা	ফটো উপলব্ধ	323	FKP2181063	নাম : অরুণ মাহাত পিতার নাম: হেমচন্দ্র মাহাত বাড়ির নং : n0009 বয়স : 39 লিঙ্গ : পুরুষ	ফটো উপলব্ধ	324	XWK1253749	নাম : শিবানী মাহাত স্বামীর নাম: অরুণ মাহাত বাড়ির নং : n0009 বয়স : 35 লিঙ্গ : মহিলা	ফটো উপলব্ধ
325	WB/34/233/372167	নাম : উলাসী মাহাত স্বামীর নাম: হলধর মাহাত বাড়ির নং : n0009 বয়স : 61 লিঙ্গ : মহিলা	ফটো উপলব্ধ	326	WB/34/233/372097	নাম : নরহরি মাহাত পিতার নাম: সুরেন্দ্রনাথ মাহাত বাড়ির নং : n0010 বয়স : 77 লিঙ্গ : পুরুষ	ফটো উপলব্ধ	327	WB/34/233/372133	নাম : নিরঞ্জন মাহাত পিতার নাম: নরহরি মাহাত বাড়ির নং : n0010 বয়স : 59 লিঙ্গ : পুরুষ	ফটো উপলব্ধ
328	XWK1253723	নাম : সরলা মাহাত স্বামীর নাম: নিরঞ্জন মাহাত বাড়ির নং : n0010 বয়স : 40 লিঙ্গ : মহিলা	ফটো উপলব্ধ	329	XWK2527786	নাম : গুরুবারি ওরাং পিতার নাম: করন ওরাং বাড়ির নং : এন00 বয়স : 24 লিঙ্গ : মহিলা	ফটো উপলব্ধ	330	WB/34/233/372188	নাম : রানী মাহাত স্বামীর নাম: গুরুচরন মাহাত বাড়ির নং : n0011 বয়স : 76 লিঙ্গ : মহিলা	ফটো উপলব্ধ

331	FKP2056935	নাম : দুর্গোধন মাহাত পিতার নাম: গুরুচরন মাহাত বাড়ির নং : n0011 বয়স : 40 লিঙ্গ : পুরুষ	ফটো উপলব্ধ	332	WB/34/233/372276	নাম : উমাচরন মাহাত পিতার নাম: পরেশ মাহাত বাড়ির নং : n0011 বয়স : 64 লিঙ্গ : পুরুষ	ফটো উপলব্ধ	333	FKP2181071	নাম : সুলেখা মাহাত স্বামীর নাম: বাসুদেব মাহাত বাড়ির নং : n0011 বয়স : 47 লিঙ্গ : মহিলা	ফটো উপলব্ধ
334	WB/34/233/372196	নাম : অম্বুজ মাহাত পিতার নাম: পরেশ মাহাত বাড়ির নং : n0012 বয়স : 72 লিঙ্গ : পুরুষ	ফটো উপলব্ধ	335	XWK1849785	নাম : শ্যামাপদ মাহাত পিতার নাম: বিশ্বনাথ মাহাত বাড়ির নং : n0024 বয়স : 28 লিঙ্গ : পুরুষ	ফটো উপলব্ধ	336	FKP2054492	নাম : আনন্দ মাহাত পিতার নাম: অম্বুজ মাহাত বাড়ির নং : n0118 বয়স : 40 লিঙ্গ : পুরুষ	ফটো উপলব্ধ
337	FKP2055358	নাম : সরস্বতী মাহাত স্বামীর নাম: সাহেবরাম মাহাত বাড়ির নং : n0115 বয়স : 44 লিঙ্গ : মহিলা	ফটো উপলব্ধ	338	XWK0755876	নাম : কল্যাণী মাহাত স্বামীর নাম: আনন্দ মাহাত বাড়ির নং : n0117 বয়স : 40 লিঙ্গ : মহিলা	ফটো উপলব্ধ	339	XWK0756817	নাম : প্রমিলা মাহাত স্বামীর নাম: তপন কুমার মাহাত বাড়ির নং : n0116 বয়স : 38 লিঙ্গ : মহিলা	ফটো উপলব্ধ
340	XWK1927664	নাম : মনোজ মাহাত পিতার নাম: অশ্বিনী মাহাত বাড়ির নং : n0015 বয়স : 27 লিঙ্গ : পুরুষ	ফটো উপলব্ধ	341	WB/34/233/372161	নাম : বিলাসী মাহাত স্বামীর নাম: বলহরি মাহাত বাড়ির নং : n0013 বয়স : 60 লিঙ্গ : মহিলা	ফটো উপলব্ধ	342	FKP2057040	নাম : ভীম চন্দ্র মাহাত পিতার নাম: বলহরি মাহাত বাড়ির নং : n0013 বয়স : 41 লিঙ্গ : পুরুষ	ফটো উপলব্ধ
343	XWK1680321	নাম : বাসন্তী ওরাং স্বামীর নাম: নারদ ওরাং বাড়ির নং : n0013 বয়স : 33 লিঙ্গ : মহিলা	ফটো উপলব্ধ	344	WB/34/233/372195	নাম : সুধীর মাহাত পিতার নাম: ডমন মাহাত বাড়ির নং : n0014 বয়স : 67 লিঙ্গ : পুরুষ	ফটো উপলব্ধ	345	WB/34/233/372187	নাম : রাজবালা মাহাত স্বামীর নাম: সুধীর মাহাত বাড়ির নং : n0014 বয়স : 56 লিঙ্গ : মহিলা	ফটো উপলব্ধ
346	XWK1560010	নাম : অশোক মাহাতো পিতার নাম: সুধীর মাহাতো বাড়ির নং : n0014 বয়স : 33 লিঙ্গ : পুরুষ	ফটো উপলব্ধ	347	XWK1559996	নাম : পশুপতি মাহাতো পিতার নাম: সুধীর মাহাতো বাড়ির নং : n0014 বয়স : 32 লিঙ্গ : পুরুষ	ফটো উপলব্ধ	348	WB/34/233/372002	নাম : অশ্বিনী মাহাত পিতার নাম: ডমন মাহাত বাড়ির নং : n0015 বয়স : 61 লিঙ্গ : পুরুষ	ফটো উপলব্ধ
349	FKP1143379	নাম : রাধিকা মাহাত স্বামীর নাম: অশ্বিনী মাহাত বাড়ির নং : n0015 বয়স : 51 লিঙ্গ : মহিলা	ফটো উপলব্ধ	350	WB/34/233/372148	নাম : মেঘনাথ মাহাত পিতার নাম: ডমন মাহাত বাড়ির নং : n0016 বয়স : 54 লিঙ্গ : পুরুষ	ফটো উপলব্ধ	351	FKP2057024	নাম : ছবিরানী মাহাত স্বামীর নাম: মেঘনাথ মাহাত বাড়ির নং : n0016 বয়স : 40 লিঙ্গ : মহিলা	ফটো উপলব্ধ
352	FKP2057032	নাম : তরনী মাহাত পিতার নাম: হলধর মাহাত বাড়ির নং : n0016 বয়স : 40 লিঙ্গ : পুরুষ	ফটো উপলব্ধ	353	XWK1560028	নাম : সিমতী রানী মাহাতো স্বামীর নাম: তরনী মাহাতো বাড়ির নং : n0016 বয়স : 35 লিঙ্গ : মহিলা	ফটো উপলব্ধ	354	WB/34/233/372209	নাম : মনোহর মাহাত পিতার নাম: পরেশ মাহাত বাড়ির নং : n0017 বয়স : 62 লিঙ্গ : পুরুষ	ফটো উপলব্ধ
355	WB/34/233/372274	নাম : স্নেহলাতা মাহাত স্বামীর নাম: মনোহর মাহাত বাড়ির নং : n0017 বয়স : 53 লিঙ্গ : মহিলা	ফটো উপলব্ধ	356	WB/34/233/372186	নাম : কাণ্ডুবালা মাহাত স্বামীর নাম: দয়াল মাহাত বাড়ির নং : n0018 বয়স : 63 লিঙ্গ : মহিলা	ফটো উপলব্ধ	357	WB/34/233/372257	নাম : পরমেশ্বর মাহাত পিতার নাম: জ্যোতি মাহাত বাড়ির নং : n0018 বয়স : 62 লিঙ্গ : পুরুষ	ফটো উপলব্ধ
358	FKP1143403	নাম : জ্যোৎস্না মাহাত স্বামীর নাম: পরমেশ্বর মাহাত বাড়ির নং : n0018 বয়স : 54 লিঙ্গ : মহিলা	ফটো উপলব্ধ	359	WB/34/233/372181	নাম : উপেন্দ্রনাথ মাহাত পিতার নাম: জ্যোতি মাহাত বাড়ির নং : n0018 বয়স : 56 লিঙ্গ : পুরুষ	ফটো উপলব্ধ	360	FKP1143429	নাম : পূর্ণিমা মাহাত স্বামীর নাম: উপেন্দ্রনাথ মাহাত বাড়ির নং : n0018 বয়স : 47 লিঙ্গ : মহিলা	ফটো উপলব্ধ

361 নাম : দেবেন্দ্রনাথ মাহাত পিতার নাম: দয়ানিধি মাহাত বাড়ির নং : n0018 বয়স : 46 লিঙ্গ : পুরুষ	FKP1141134 ফটো উপলব্ধ	362 নাম : বাসন্তী মাহাত স্বামীর নাম: দেবেন্দ্র মাহাত বাড়ির নং : n0018 বয়স : 43 লিঙ্গ : মহিলা	FKP2056927 ফটো উপলব্ধ	363 নাম : মুরলীধর মাহাত পিতার নাম: পিরিধর মাহাত বাড়ির নং : n0019 বয়স : 57 লিঙ্গ : পুরুষ	WB/34/233/372271 ফটো উপলব্ধ
364 নাম : রাজেন্দ্র মাহাত পিতার নাম: নবীন মাহাত বাড়ির নং : n0019 বয়স : 81 লিঙ্গ : পুরুষ	WB/34/233/372192 ফটো উপলব্ধ	365 নাম : পদ্মাবতী মাহাত স্বামীর নাম: রাজেন্দ্র মাহাত বাড়ির নং : n0019 বয়স : 71 লিঙ্গ : মহিলা	WB/34/233/372173 ফটো উপলব্ধ	366 নাম : সহদেব মাহাত পিতার নাম: রাজেন্দ্র মাহাত বাড়ির নং : 214 বয়স : 49 লিঙ্গ : পুরুষ	FKP2286664 ফটো উপলব্ধ
367 নাম : অষ্টমী মাহাত স্বামীর নাম: সহদেব মাহাত বাড়ির নং : n0019 বয়স : 41 লিঙ্গ : মহিলা	FKP2181055 ফটো উপলব্ধ	368 নাম : কমলা মাহাত স্বামীর নাম: মুরলী মাহাত বাড়ির নং : n0019 বয়স : 51 লিঙ্গ : মহিলা	WB/34/233/372272 ফটো উপলব্ধ	369 নাম : জবা মাহাত পিতার নাম: রাজেন্দ্র নাথ মাহাত বাড়ির নং : n0019 বয়স : 41 লিঙ্গ : মহিলা	FKP2057016 ফটো উপলব্ধ
370 নাম : সন্তোষ মাহাত পিতার নাম: সুফল মাহাত বাড়ির নং : n0020 বয়স : 57 লিঙ্গ : পুরুষ	WB/34/233/372319 ফটো উপলব্ধ	371 নাম : পার্বতী মাহাত স্বামীর নাম: সন্তোষ মাহাত বাড়ির নং : n0020 বয়স : 43 লিঙ্গ : মহিলা	XWK1560036 ফটো উপলব্ধ	372 নাম : পুটি মাহাত স্বামীর নাম: অনিল মাহাত বাড়ির নং : n0021 বয়স : 65 লিঙ্গ : মহিলা	WB/34/233/372265 ফটো উপলব্ধ
373 নাম : অনিল মাহাত পিতার নাম: সুফল মাহাত বাড়ির নং : n0021 বয়স : 62 লিঙ্গ : পুরুষ	WB/34/233/372264 ফটো উপলব্ধ	374 নাম : ঠাকুরদাস মাহাতো পিতার নাম: অনিল মাহাতো বাড়ির নং : n0021 বয়স : 32 লিঙ্গ : পুরুষ	XWK1560002 ফটো উপলব্ধ	375 নাম : খান্দু মাহাত স্বামীর নাম: বিপিন মাহাত বাড়ির নং : n0022 বয়স : 82 লিঙ্গ : মহিলা	WB/34/233/372174 ফটো উপলব্ধ
376 নাম : ভৈন্দী মাহাত পিতার নাম: বিপিন মাহাত বাড়ির নং : n0022 বয়স : 67 লিঙ্গ : মহিলা	FKP2057057 ফটো উপলব্ধ	377 নাম : ভারতী মাহাত স্বামীর নাম: শান্তিরাম মাহাত বাড়ির নং : n0023 বয়স : 44 লিঙ্গ : মহিলা	XWK1435353 ফটো উপলব্ধ	378 নাম : শান্তিরাম মাহাত পিতার নাম: যোগিন্দ্র মাহাত বাড়ির নং : n0023 বয়স : 37 লিঙ্গ : পুরুষ	XWK1253764 ফটো উপলব্ধ
379 নাম : মদন মাহাত পিতার নাম: গরাচাঁদ মাহাত বাড়ির নং : n0024 বয়স : 77 লিঙ্গ : পুরুষ	WB/34/233/372031 ফটো উপলব্ধ	380 নাম : প্রমিলা মাহাত স্বামীর নাম: মদন মাহাত বাড়ির নং : n0024 বয়স : 67 লিঙ্গ : মহিলা	WB/34/233/372159 ফটো উপলব্ধ	381 নাম : মহাদেব মাহাত পিতার নাম: মদন মাহাত বাড়ির নং : n0024 বয়স : 59 লিঙ্গ : পুরুষ	WB/34/233/372150 ফটো উপলব্ধ
382 নাম : নমিতা মাহাত স্বামীর নাম: মহাদেব মাহাত বাড়ির নং : n0024 বয়স : 33 লিঙ্গ : মহিলা	XWK1560044 ফটো উপলব্ধ	383 নাম : পঙ্কবালী মাহাত স্বামীর নাম: বিশ্বনাথ মাহাত বাড়ির নং : n0024 বয়স : 48 লিঙ্গ : মহিলা	FKP1143411 ফটো উপলব্ধ	384 নাম : সুকদেব মাহাত পিতার নাম: মদন মাহাত বাড়ির নং : n0024 বয়স : 44 লিঙ্গ : পুরুষ	FKP1227206 ফটো উপলব্ধ
385 নাম : যুধিষ্ঠীর মাহাত পিতার নাম: গরাচাঁদ মাহাত বাড়ির নং : n0025 বয়স : 85 লিঙ্গ : পুরুষ	WB/34/233/372003 ফটো উপলব্ধ	386 নাম : সনাতন মাহাত পিতার নাম: যুধিষ্ঠীর মাহাত বাড়ির নং : n0025 বয়স : 63 লিঙ্গ : পুরুষ	WB/34/233/372183 ফটো উপলব্ধ	387 নাম : সেফালী মাহাত স্বামীর নাম: সনাতন মাহাত বাড়ির নং : n0025 বয়স : 59 লিঙ্গ : মহিলা	WB/34/233/372164 ফটো উপলব্ধ
388 নাম : নির্মল মাহাত পিতার নাম: সনাতন মাহাত বাড়ির নং : n0025 বয়স : 39 লিঙ্গ : পুরুষ	FKP2181089 ফটো উপলব্ধ	389 নাম : পঙ্কবালী মাহাত স্বামীর নাম: ঋষিকেশ মাহাত বাড়ির নং : n0026 বয়স : 58 লিঙ্গ : মহিলা	WB/34/233/372166 ফটো উপলব্ধ	390 নাম : বিভূতী মাহাত পিতার নাম: নকুল মাহাত বাড়ির নং : n0026 বয়স : 67 লিঙ্গ : পুরুষ	FKP2286656 ফটো উপলব্ধ



391	FKP0582304	নাম : শিবানী মাহাত স্বামীর নাম: বিভূতী মাহাত বাড়ির নং : n0026 বয়স : 51 লিঙ্গ : মহিলা	ফটো উপলব্ধ	392	WB/34/233/372206	নাম : ভূপতি মাহাত পিতার নাম: নকুল মাহাত বাড়ির নং : n0026 বয়স : 63 লিঙ্গ : পুরুষ	ফটো উপলব্ধ	393	FKP2056992	নাম : অম্বাবতী মাহাত স্বামীর নাম: ভূপতি মাহাত বাড়ির নং : n0026 বয়স : 43 লিঙ্গ : মহিলা	ফটো উপলব্ধ
394	XWK0759902	নাম : পরিক্রিত মাহাত পিতার নাম: ঋষিকেশ মাহাত বাড়ির নং : n0026 বয়স : 37 লিঙ্গ : পুরুষ	ফটো উপলব্ধ	395	WB/34/233/372144	নাম : বুদ্ধেশ্বর মাহাত পিতার নাম: জরু মাহাত বাড়ির নং : n0027 বয়স : 60 লিঙ্গ : পুরুষ	ফটো উপলব্ধ	396	FKP1143395	নাম : অলকা মাহাত স্বামীর নাম: বুদ্ধেশ্বর মাহাত বাড়ির নং : n0027 বয়স : 47 লিঙ্গ : মহিলা	ফটো উপলব্ধ
397	FKP1143437	নাম : সুনীল মাহাত পিতার নাম: মকর মাহাত বাড়ির নং : n0028 বয়স : 61 লিঙ্গ : পুরুষ	ফটো উপলব্ধ	398	FKP1714278	নাম : আদরী মাহাত স্বামীর নাম: সুনীল মাহাত বাড়ির নং : n0028 বয়স : 48 লিঙ্গ : মহিলা	ফটো উপলব্ধ	399	XWK1680222	নাম : বিনোদ শবর পিতার নাম: আঘন শবর বাড়ির নং : n0028 বয়স : 37 লিঙ্গ : পুরুষ	ফটো উপলব্ধ
400	WB/34/233/372093	নাম : ফতু মাহাত পিতার নাম: গনেশ মাহাত বাড়ির নং : n0074 বয়স : 57 লিঙ্গ : পুরুষ	ফটো উপলব্ধ	401	WB/34/233/372083	নাম : আলু মাহাত স্বামীর নাম: ফতু মাহাত বাড়ির নং : n0074 বয়স : 53 লিঙ্গ : মহিলা	ফটো উপলব্ধ	402	WB/34/233/372132	নাম : পতিলাল মাহাত পিতার নাম: গনেশ মাহাত বাড়ির নং : n0074 বয়স : 54 লিঙ্গ : পুরুষ	ফটো উপলব্ধ
403	FKP1140912	নাম : তারামনি মাহাত স্বামীর নাম: পতিলাল মাহাত বাড়ির নং : n0074 বয়স : 51 লিঙ্গ : মহিলা	ফটো উপলব্ধ	404	XWK1560101	নাম : দুর্গাপদ মাহাত পিতার নাম: ফতুলাল মাহাত বাড়ির নং : n0074 বয়স : 34 লিঙ্গ : পুরুষ	ফটো উপলব্ধ	405	XWK1680255	নাম : কার্তিক শবর পিতার নাম: পদ্মলোচন শবর বাড়ির নং : n0074 বয়স : 33 লিঙ্গ : পুরুষ	ফটো উপলব্ধ
406	FKP2287282	নাম : ভারতী মাহাত স্বামীর নাম: বিভূতী মাহাত বাড়ির নং : n0094 বয়স : 76 লিঙ্গ : মহিলা	ফটো উপলব্ধ	407	FKP2058253	নাম : রবীন্দ্রনাথ মাহাত পিতার নাম: বিভূতি মাহাত বাড়ির নং : n0094 বয়স : 46 লিঙ্গ : পুরুষ	ফটো উপলব্ধ	408	FKP2058261	নাম : লক্ষ্মীরানী মাহাত স্বামীর নাম: রবীন্দ্রনাথ মাহাত বাড়ির নং : n0094 বয়স : 40 লিঙ্গ : মহিলা	ফটো উপলব্ধ
409	FKP2058279	নাম : ছট্টলাল মাহাত পিতার নাম: বিভূতি মাহাত বাড়ির নং : n0094 বয়স : 40 লিঙ্গ : পুরুষ	ফটো উপলব্ধ	410	XWK1356872	নাম : জ্যোৎস্না মাহাত স্বামীর নাম: ছট্টলাল মাহাত বাড়ির নং : n0094 বয়স : 34 লিঙ্গ : মহিলা	ফটো উপলব্ধ	411	XWK1680248	নাম : উর্মিলা শবর স্বামীর নাম: সুনীল শবর বাড়ির নং : n0094 বয়স : 32 লিঙ্গ : মহিলা	ফটো উপলব্ধ
412	WB/34/233/369402	নাম : পবিতা মাহাত স্বামীর নাম: খাঁন্দু মাহাত বাড়ির নং : n0106 বয়স : 62 লিঙ্গ : মহিলা	ফটো উপলব্ধ	413	XWK1560291	নাম : ভাদরী মাহাত পিতার নাম: পবিতা মাহাত বাড়ির নং : n0106 বয়স : 32 লিঙ্গ : মহিলা	ফটো উপলব্ধ	414	XWK2292894	নাম : গুরুপদ মাহাত পিতার নাম: পতিলাল মাহাত বাড়ির নং : নং বয়স : 25 লিঙ্গ : পুরুষ	ফটো উপলব্ধ
415	XWK2292555	নাম : কল্যাণী মাহাত পিতার নাম: গুরুচরণ মাহাত বাড়ির নং : নং বয়স : 49 লিঙ্গ : মহিলা	ফটো উপলব্ধ	416	XWK2292449	নাম : প্রমিলা মাহাত স্বামীর নাম: ঠাকুর দাস মাহাত বাড়ির নং : নং বয়স : 24 লিঙ্গ : মহিলা	ফটো উপলব্ধ	417	XWK2296747	নাম : সাহেবরাম মাহাত পিতার নাম: সুনীল মাহাত বাড়ির নং : নং28 বয়স : 23 লিঙ্গ : পুরুষ	ফটো উপলব্ধ
418	XWK2576965	নাম : সরস্বতী মাহাত স্বামীর নাম: জিতেন মাহাত বাড়ির নং : এন0028 বয়স : 20 লিঙ্গ : মহিলা	ফটো উপলব্ধ	419	XWK2417392	নাম : বিশ্বনাথ মাহাত পিতার নাম: মদন মাহাত বাড়ির নং : n0024 বয়স : 57 লিঙ্গ : পুরুষ	ফটো উপলব্ধ	420	XWK1253731	নাম : আলোচনা মাহাত স্বামীর নাম: স্বপন কুমার মাহাত বাড়ির নং : n0013 বয়স : 35 লিঙ্গ : মহিলা	ফটো উপলব্ধ



421	XWK2419273	ফটো উপলব্ধ	422	XWK2390722	ফটো উপলব্ধ	423	XWK2580413	ফটো উপলব্ধ
নাম : বাসুদেব মাহাত পিতার নাম: গুরুচরণ মাহাত বাড়ির নং : n0011 বয়স : 49 লিঙ্গ : পুরুষ			নাম : সুনীতা মাহাত স্বামীর নাম: দূরুগা পদ মাহাত বাড়ির নং : নং 000 বয়স : 22 লিঙ্গ : মহিলা			নাম : জয়ন্তী সবার স্বামীর নাম: কাটিক শবর বাড়ির নং : এন074 বয়স : 22 লিঙ্গ : মহিলা		
424	FKP1143247	ফটো উপলব্ধ	425	XWK2154656	ফটো উপলব্ধ	426	FKP2058923	ফটো উপলব্ধ
নাম : স্বপন কুমার মাহাত পিতার নাম: বলরাম মাহাত বাড়ির নং : n0013 বয়স : 49 লিঙ্গ : পুরুষ			নাম : দয়ানিধি মাহাত পিতার নাম: জ্যোতি মাহাত বাড়ির নং : n0018 বয়স : 72 লিঙ্গ : পুরুষ			নাম : সাগর চন্দ্র মাহাত পিতার নাম: দয়ানিধি মাহাত বাড়ির নং : n0018 বয়স : 43 লিঙ্গ : পুরুষ		
427	XWK2154730	ফটো উপলব্ধ	428	XWK1680206	ফটো উপলব্ধ	429	XWK1680214	ফটো উপলব্ধ
নাম : ঋষিকেশ মাহাত পিতার নাম: নকুল মাহাত বাড়ির নং : n0026 বয়স : 69 লিঙ্গ : পুরুষ			নাম : কম্পনা শবর স্বামীর নাম: লবকুশ শবর বাড়ির নং : n0105 বয়স : 34 লিঙ্গ : মহিলা			নাম : লবকুশ শবর পিতার নাম: হর শবর বাড়ির নং : n0105 বয়স : 37 লিঙ্গ : পুরুষ		
430	FKP2058477	ফটো উপলব্ধ	431	XWK1680313	ফটো উপলব্ধ	432	FKP2058659	ফটো উপলব্ধ
নাম : তপন কুমার মাহাত পিতার নাম: হেম চন্দ্র মাহাত বাড়ির নং : n0105 বয়স : 40 লিঙ্গ : পুরুষ			নাম : শ্যাম শবর পিতার নাম: মদন শবর বাড়ির নং : n0104 বয়স : 35 লিঙ্গ : পুরুষ			নাম : রতনী শবর স্বামীর নাম: মদন শবর বাড়ির নং : n0104 বয়স : 63 লিঙ্গ : মহিলা		
433	FKP2058527	ফটো উপলব্ধ	434	WB/34/233/372042	ফটো উপলব্ধ	435	FKP2058717	ফটো উপলব্ধ
নাম : সোমবারী শবর পিতার নাম: ফুলচাঁদ শবর বাড়ির নং : n0101 বয়স : 42 লিঙ্গ : মহিলা			নাম : সুখদা শবর স্বামীর নাম: কালিপদ শবর বাড়ির নং : n0099 বয়স : 76 লিঙ্গ : মহিলা			নাম : বুধনী শবর স্বামীর নাম: লাল শবর বাড়ির নং : n0098 বয়স : 51 লিঙ্গ : মহিলা		
436	FKP2058675	ফটো উপলব্ধ	437	WB/34/233/372036	ফটো উপলব্ধ	438	WB/34/233/372021	ফটো উপলব্ধ
নাম : ছোট বিরহ শবর স্বামীর নাম: নন্দ শবর বাড়ির নং : n0097 বয়স : 52 লিঙ্গ : মহিলা			নাম : বিজুবালা শবর স্বামীর নাম: রমানাথ শবর বাড়ির নং : n0096 বয়স : 56 লিঙ্গ : মহিলা			নাম : রমানাথ শবর পিতার নাম: সমর শবর বাড়ির নং : n0096 বয়স : 61 লিঙ্গ : পুরুষ		
439	FKP2058618	ফটো উপলব্ধ	440	FKP2058600	ফটো উপলব্ধ	441	FKP1142280	ফটো উপলব্ধ
নাম : ছোট পানমনি শবর স্বামীর নাম: লুলু শবর বাড়ির নং : n0092 বয়স : 51 লিঙ্গ : মহিলা			নাম : লুলু শবর পিতার নাম: গোবিন্দ শবর বাড়ির নং : n0092 বয়স : 57 লিঙ্গ : পুরুষ			নাম : অলা শবর পিতার নাম: ঘনু শবর বাড়ির নং : n0091 বয়স : 56 লিঙ্গ : পুরুষ		
442	XWK1707769	ফটো উপলব্ধ	443	FKP2058493	ফটো উপলব্ধ	444	WB/34/233/372018	ফটো উপলব্ধ
নাম : পঞ্চমী শবর স্বামীর নাম: দীনেশ শবর বাড়ির নং : n0090 বয়স : 31 লিঙ্গ : মহিলা			নাম : সাবিত্রী শবর স্বামীর নাম: আশুতোষ শবর বাড়ির নং : n0090 বয়স : 53 লিঙ্গ : মহিলা			নাম : আশুতোষ শবর পিতার নাম: শশী শবর বাড়ির নং : n0090 বয়স : 58 লিঙ্গ : পুরুষ		
445	XWK1762103	ফটো উপলব্ধ	446	XWK1356997	ফটো উপলব্ধ	447	FKP2342806	ফটো উপলব্ধ
নাম : তারামণি শবর স্বামীর নাম: সূর্য শবর বাড়ির নং : n0088 বয়স : 33 লিঙ্গ : মহিলা			নাম : সূর্য শবর মায়ের নাম: বুড়ি শবর বাড়ির নং : n0088 বয়স : 36 লিঙ্গ : পুরুষ			নাম : বুধু শবর পিতার নাম: শম্ভু শবর বাড়ির নং : n0088 বয়স : 39 লিঙ্গ : পুরুষ		
448	XWK2527711	ফটো উপলব্ধ	449	FKP2287407	ফটো উপলব্ধ	450	XWK2154821	ফটো উপলব্ধ
নাম : চান্দ ওরাং পিতার নাম: রাম ওরাং বাড়ির নং : এন0088 বয়স : 24 লিঙ্গ : পুরুষ			নাম : পানমনি শবর স্বামীর নাম: রাঠু শবর বাড়ির নং : n0087 বয়স : 51 লিঙ্গ : মহিলা			নাম : বাসকী শবর স্বামীর নাম: বাউরী শবর বাড়ির নং : n0031 বয়স : 59 লিঙ্গ : মহিলা		

451 নাম : আঘনু শবর পিতার নাম: বীরবল শবর বাড়ির নং : n0029 বয়স : 61 লিঙ্গ : পুরুষ	XWK2154516 ফটো উপলব্ধ	452 নাম : সাবিত্রী শবর স্বামীর নাম: আঘনু শবর বাড়ির নং : n0029 বয়স : 59 লিঙ্গ : মহিলা	WB/34/233/372203 ফটো উপলব্ধ	453 নাম : আনন্দ সবার পিতার নাম: আঘনু সবার বাড়ির নং : n0029 বয়স : 41 লিঙ্গ : পুরুষ	FKP2057099 ফটো উপলব্ধ
454 নাম : আদরী সবার স্বামীর নাম: আনন্দ সবার বাড়ির নং : n0029 বয়স : 40 লিঙ্গ : মহিলা	FKP2057107 ফটো উপলব্ধ	455 নাম : কম্পনা শবর পিতার নাম: আনন্দ শবর বাড়ির নং : এন0029 বয়স : 21 লিঙ্গ : মহিলা	XWK2576460 ফটো উপলব্ধ	456 নাম : রাখী শবর স্বামীর নাম: সমীর শবর বাড়ির নং : এন00029 বয়স : 21 লিঙ্গ : মহিলা	XWK2541217 ফটো উপলব্ধ
457 নাম : শ্যামলী শবর স্বামীর নাম: জিহুড শবর বাড়ির নং : n0030 বয়স : 68 লিঙ্গ : মহিলা	WB/34/233/372127 ফটো উপলব্ধ	458 নাম : নারান শবর মায়ের নাম: শ্যামলী শবর বাড়ির নং : n0030 বয়স : 41 লিঙ্গ : পুরুষ	FKP2057081 ফটো উপলব্ধ	459 নাম : বুনপুকী শবর স্বামীর নাম: অনিল শবর বাড়ির নং : n0030 বয়স : 66 লিঙ্গ : মহিলা	FKP1140797 ফটো উপলব্ধ
460 নাম : পদ্মলোচন শবর পিতার নাম: সনাতন শবর বাড়ির নং : n0030 বয়স : 58 লিঙ্গ : পুরুষ	WB/34/233/372128 ফটো উপলব্ধ	461 নাম : জলেশ্বরী শবর স্বামীর নাম: পদ্মলোচন শবর বাড়ির নং : n0030 বয়স : 55 লিঙ্গ : মহিলা	WB/34/233/372121 ফটো উপলব্ধ	462 নাম : নীলমনি শবর স্বামীর নাম: নারায়ন শবর বাড়ির নং : n0030 বয়স : 36 লিঙ্গ : মহিলা	XWK1680198 ফটো উপলব্ধ
463 নাম : বাউরী শবর পিতার নাম: রবি শবর বাড়ির নং : n0031 বয়স : 66 লিঙ্গ : পুরুষ	WB/34/233/372110 ফটো উপলব্ধ	464 নাম : বিধান শবর পিতার নাম: বাউরী শবর বাড়ির নং : n0031 বয়স : 33 লিঙ্গ : পুরুষ	XWK1560051 ফটো উপলব্ধ	465 নাম : সাবিত্রী ওরং স্বামীর নাম: মহাদেব ওরং বাড়ির নং : n0031 বয়স : 46 লিঙ্গ : মহিলা	FKP2057073 ফটো উপলব্ধ
466 নাম : তুলসি সবার স্বামীর নাম: বিধান সবার বাড়ির নং : n0031 বয়স : 31 লিঙ্গ : মহিলা	XWK1680180 ফটো উপলব্ধ	467 নাম : পুটিবালা শবর স্বামীর নাম: লুলা শবর বাড়ির নং : n0032 বয়স : 68 লিঙ্গ : মহিলা	WB/34/233/372123 ফটো উপলব্ধ	468 নাম : সুনীল শবর পিতার নাম: লুলা শবর বাড়ির নং : n0032 বয়স : 41 লিঙ্গ : পুরুষ	FKP2057115 ফটো উপলব্ধ
469 নাম : ভুড়িয়া শবর পিতার নাম: রবি শবর বাড়ির নং : n0032 বয়স : 64 লিঙ্গ : মহিলা	WB/34/233/372126 ফটো উপলব্ধ	470 নাম : লুলকী শবর স্বামীর নাম: হর শবর বাড়ির নং : n0032 বয়স : 76 লিঙ্গ : মহিলা	WB/34/233/372109 ফটো উপলব্ধ	471 নাম : জয় শবর পিতার নাম: ছুবরী শবর বাড়ির নং : n0032 বয়স : 31 লিঙ্গ : পুরুষ	XWK1680305 ফটো উপলব্ধ
472 নাম : নিয়তি শবর পিতার নাম: পদ্মলোচন শবর বাড়ির নং : নং 0030 বয়স : 24 লিঙ্গ : মহিলা	XWK2511764 ফটো উপলব্ধ	473 নাম : ঠাকুর মনি শবর পিতার নাম: পদ্মা লোচন শবর বাড়ির নং : এন0030 বয়স : 22 লিঙ্গ : মহিলা	XWK2550143 ফটো উপলব্ধ	474 নাম : সংগীতা মাহাত স্বামীর নাম: কালীপদ মাহাত বাড়ির নং : এন0030 বয়স : 21 লিঙ্গ : মহিলা	XWK2580397 ফটো উপলব্ধ
475 নাম : কাশিনাথ শবর পিতার নাম: বিরহ শবর বাড়ির নং : n0097 বয়স : 30 লিঙ্গ : পুরুষ	XWK1849710 ফটো উপলব্ধ	476 নাম : শম্ভু শবর পিতার নাম: সাধু শবর বাড়ির নং : n0111 বয়স : 31 লিঙ্গ : পুরুষ	XWK1849728 ফটো উপলব্ধ	477 নাম : কবিতা শবর স্বামীর নাম: জয় শবর বাড়ির নং : n0032 বয়স : 29 লিঙ্গ : মহিলা	XWK1849868 ফটো উপলব্ধ
478 নাম : কবিতা শবর স্বামীর নাম: লক্ষন শবর বাড়ির নং : n0092 বয়স : 28 লিঙ্গ : মহিলা	XWK1849819 ফটো উপলব্ধ	479 নাম : লক্ষন শবর পিতার নাম: ভূষন শবর বাড়ির নং : n0092 বয়স : 29 লিঙ্গ : পুরুষ	XWK1849827 ফটো উপলব্ধ	480 নাম : চপলা সিং স্বামীর নাম: জ্যোতি সিং বাড়ির নং : n0082 বয়স : 32 লিঙ্গ : মহিলা	XWK1927649 ফটো উপলব্ধ

481	XWK1981331	নাম : প্রথমী সিং স্বামীর নাম: বীরবল সিং বাড়ির নং : n0082 বয়স : 28 লিঙ্গ : মহিলা	ফটো উপলব্ধ	482	XWK2053841	নাম : উত্তম সিং পিতার নাম: বলদেব সিং বাড়ির নং : এন0085 বয়স : 25 লিঙ্গ : পুরুষ	ফটো উপলব্ধ	483	XWK2290161	নাম : বিশ্বজিৎ সিং পিতার নাম: ঈশ্বরনাথ সিং বাড়ির নং : নং85 বয়স : 25 লিঙ্গ : পুরুষ	ফটো উপলব্ধ
484	XWK1849835	নাম : রঞ্জিত সিং পিতার নাম: বলদেব সিং বাড়ির নং : n0085 বয়স : 28 লিঙ্গ : পুরুষ	ফটো উপলব্ধ	485	XWK1560077	নাম : ফুল কুমারী ওরাং স্বামীর নাম: দুবরাজ ওরাং বাড়ির নং : n0085 বয়স : 35 লিঙ্গ : মহিলা	ফটো উপলব্ধ	486	FKP1141696	নাম : বলরাম সিং পিতার নাম: মাহিন্দী সিং বাড়ির নং : n0085 বয়স : 46 লিঙ্গ : পুরুষ	ফটো উপলব্ধ
487	FKP2058949	নাম : কম্পনা সিং স্বামীর নাম: বলরাম সিং বাড়ির নং : n0085 বয়স : 42 লিঙ্গ : মহিলা	ফটো উপলব্ধ	488	FKP2058931	নাম : জয়দেব সিং পিতার নাম: মাহিন্দী সিং বাড়ির নং : n0085 বয়স : 42 লিঙ্গ : পুরুষ	ফটো উপলব্ধ	489	XWK1253772	নাম : উর্মিলা সিং স্বামীর নাম: জয়দেব সিং বাড়ির নং : n0085 বয়স : 36 লিঙ্গ : মহিলা	ফটো উপলব্ধ
490	XWK1260918	নাম : জবারানী সিং স্বামীর নাম: প্রাশান্ত সিং বাড়ির নং : n0112 বয়স : 34 লিঙ্গ : মহিলা	ফটো উপলব্ধ	491	FKP2286474	নাম : শ্রীমতি সিং স্বামীর নাম: সাহেবরাম মাহাত বাড়ির নং : n0114 বয়স : 57 লিঙ্গ : মহিলা	ফটো উপলব্ধ	492	XWK2293918	নাম : জায়ীতা সিং সরদার স্বামীর নাম: রঞ্জিত সিং সরদার বাড়ির নং : নং085 বয়স : 23 লিঙ্গ : মহিলা	ফটো উপলব্ধ
493	XWK2318376	নাম : নীলমণি সিং স্বামীর নাম: মহেশ্বর সিং বাড়ির নং : নং84 বয়স : 31 লিঙ্গ : মহিলা	ফটো উপলব্ধ	494	XWK2293355	নাম : গৌতম সিং পিতার নাম: লক্ষীকান্ত সিং বাড়ির নং : নং085 বয়স : 24 লিঙ্গ : পুরুষ	ফটো উপলব্ধ	495	FKP2058360	নাম : সুলেখা সিং স্বামীর নাম: লক্ষীকান্ত সিং বাড়ির নং : n0085 বয়স : 51 লিঙ্গ : মহিলা	ফটো উপলব্ধ
496	XWK1560085	নাম : প্রশান্ত সিং পিতার নাম: বলদেব সিং বাড়ির নং : n0085 বয়স : 31 লিঙ্গ : পুরুষ	ফটো উপলব্ধ	497	FKP2058337	নাম : ইন্দ্রনাথ সিং পিতার নাম: মাহিন্দী সিং বাড়ির নং : n0085 বয়স : 57 লিঙ্গ : পুরুষ	ফটো উপলব্ধ	498	FKP2287308	নাম : লক্ষীকান্ত সিং পিতার নাম: মাহিন্দী সিং বাড়ির নং : n0085 বয়স : 53 লিঙ্গ : পুরুষ	ফটো উপলব্ধ
499	FKP2058345	নাম : মঞ্জুরা সিং স্বামীর নাম: ইন্দ্রনাথ সিং বাড়ির নং : n0085 বয়স : 52 লিঙ্গ : মহিলা	ফটো উপলব্ধ	500	FKP2058329	নাম : ললিতা সিং স্বামীর নাম: বলদেব সিং বাড়ির নং : n0085 বয়স : 53 লিঙ্গ : মহিলা	ফটো উপলব্ধ	501	FKP2287290	নাম : বলদেব সিং পিতার নাম: মাহিন্দী সিং বাড়ির নং : n0085 বয়স : 59 লিঙ্গ : পুরুষ	ফটো উপলব্ধ
502	XWK2576601	নাম : সনা মতি ওরাং স্বামীর নাম: ক্ষুদি রাম ওরাং বাড়ির নং : 00 বয়স : 22 লিঙ্গ : মহিলা	ফটো উপলব্ধ	503	XWK2576528	নাম : শিলা বাতী সিং পিতার নাম: বলরাম সিং বাড়ির নং : এন0085 বয়স : 20 লিঙ্গ : মহিলা	ফটো উপলব্ধ	504	FKP2058451	নাম : ননীবালা সিং স্বামীর নাম: দলু সিং বাড়ির নং : n0084 বয়স : 61 লিঙ্গ : মহিলা	ফটো উপলব্ধ
505	FKP2058444	নাম : দলু সিং পিতার নাম: সনাতন সিং বাড়ির নং : n0084 বয়স : 68 লিঙ্গ : পুরুষ	ফটো উপলব্ধ	506	FKP2058964	নাম : মহেশ্বর সিং পিতার নাম: ললিত সিং বাড়ির নং : n0084 বয়স : 42 লিঙ্গ : পুরুষ	ফটো উপলব্ধ	507	FKP2058436	নাম : সাবিত্রী সিং স্বামীর নাম: ললিত সিং বাড়ির নং : n0084 বয়স : 66 লিঙ্গ : মহিলা	ফটো উপলব্ধ
508	FKP2058956	নাম : রবনী সিং স্বামীর নাম: দীন সিং বাড়ির নং : n0083 বয়স : 41 লিঙ্গ : মহিলা	ফটো উপলব্ধ	509	FKP1141688	নাম : দীন সিং পিতার নাম: নাডু সিং বাড়ির নং : n0083 বয়স : 53 লিঙ্গ : পুরুষ	ফটো উপলব্ধ	510	XWK1356898	নাম : শকুন্তলা সিং স্বামীর নাম: কিনু সিং বাড়ির নং : n0083 বয়স : 36 লিঙ্গ : মহিলা	ফটো উপলব্ধ

511	FKP1142462	ফটো উপলব্ধ	512	FKP2058386	ফটো উপলব্ধ	513	FKP2058378	ফটো উপলব্ধ
নাম : কিন্ন সিং পিতার নাম: নাড় সিং বাড়ির নং : n0083 বয়স : 56 লিঙ্গ : পুরুষ			নাম : মুখদা সিং স্বামীর নাম: নাড় সিং বাড়ির নং : n0083 বয়স : 76 লিঙ্গ : মহিলা			নাম : নাড় সিং পিতার নাম: গহন সিং বাড়ির নং : n0083 বয়স : 79 লিঙ্গ : পুরুষ		
514	XWK1356880	ফটো উপলব্ধ	515	XWK1435387	ফটো উপলব্ধ	516	FKP2058402	ফটো উপলব্ধ
নাম : বীরবল সিং পিতার নাম: লাল সিং বাড়ির নং : n0082 বয়স : 38 লিঙ্গ : পুরুষ			নাম : জ্যোতি সিং পিতার নাম: লাল সিং বাড়ির নং : n0082 বয়স : 39 লিঙ্গ : পুরুষ			নাম : সাবিত্রী সিং স্বামীর নাম: লাল সিং বাড়ির নং : n0082 বয়স : 66 লিঙ্গ : মহিলা		
517	XWK2527729	ফটো উপলব্ধ	518	XWK2527745	ফটো উপলব্ধ	519	XWK2527760	ফটো উপলব্ধ
নাম : বাপী ওরাং পিতার নাম: রাম ওরাং বাড়ির নং : এন000 বয়স : 25 লিঙ্গ : পুরুষ			নাম : কবরী ওরাং স্বামীর নাম: মনোজ ওরাং বাড়ির নং : এন0000000 বয়স : 25 লিঙ্গ : মহিলা			নাম : সুনীতা ওরাং স্বামীর নাম: অমুজ ওরাং বাড়ির নং : এন00000 বয়স : 20 লিঙ্গ : মহিলা		
520	XWK2530459	ফটো উপলব্ধ	521	XWK2530475	ফটো উপলব্ধ	522	XWK2576809	ফটো উপলব্ধ
নাম : হিমালী শবর স্বামীর নাম: দুলাল শবর বাড়ির নং : এন000 বয়স : 20 লিঙ্গ : মহিলা			নাম : নমিতা ওরাং পিতার নাম: বন্ধু ওরাং বাড়ির নং : এন0000 বয়স : 21 লিঙ্গ : মহিলা			নাম : কচি ওরাং পিতার নাম: ভমরা ওরাং বাড়ির নং : এন0 70 বয়স : 21 লিঙ্গ : পুরুষ		
523	ILY2292373	ফটো উপলব্ধ	524	XWK2489763	ফটো উপলব্ধ	525	XWK2617546	ফটো উপলব্ধ
নাম : পূর্ণিমা ওরাং পিতার নাম: রবি ওরাং বাড়ির নং : এন0037 বয়স : 22 লিঙ্গ : মহিলা			নাম : রেশমী শবর পিতার নাম: রাইচরন শবর বাড়ির নং : এন0092 বয়স : 25 লিঙ্গ : মহিলা			নাম : সুদীপ মাহাত পিতার নাম: বাসুদেব মাহাত বাড়ির নং : এন0011 বয়স : 19 লিঙ্গ : পুরুষ		
526	XWK2620912	ফটো উপলব্ধ	527	XWK2642239	ফটো উপলব্ধ	528	XWK2646016	ফটো উপলব্ধ
নাম : দুঃখা শবর পিতার নাম: ফুল চাঁদ শবর বাড়ির নং : এন000 বয়স : 19 লিঙ্গ : পুরুষ			নাম : আকাশ শবর পিতার নাম: পদ্মলোচন শবর বাড়ির নং : এন0030 বয়স : 21 লিঙ্গ : পুরুষ			নাম : ইন্দ্র ওরাং পিতার নাম: কার্তিক ওরাং বাড়ির নং : এন0052 বয়স : 21 লিঙ্গ : পুরুষ		
529	XWK2648582	ফটো উপলব্ধ	530	XWK2648681	ফটো উপলব্ধ	531	XWK2653715	ফটো উপলব্ধ
নাম : সমীর ওরাং পিতার নাম: সুভাষ ওরাং বাড়ির নং : এন0008 বয়স : 19 লিঙ্গ : পুরুষ			নাম : অসিত ওরাং পিতার নাম: সুকুমার ওরাং বাড়ির নং : এন0108 বয়স : 19 লিঙ্গ : পুরুষ			নাম : চিত্ত সিং পিতার নাম: ইন্দ্রনারায়ণ সিং বাড়ির নং : এন0085 বয়স : 21 লিঙ্গ : পুরুষ		
532	XWK2659985	ফটো উপলব্ধ	533	XWK2665198	ফটো উপলব্ধ			
নাম : শুকদেব ওরাং পিতার নাম: জটেল ওরাং বাড়ির নং : এন0076 বয়স : 19 লিঙ্গ : পুরুষ			নাম : সুনীল ওরাং পিতার নাম: সুভাষ ওরাং বাড়ির নং : এন0008 বয়স : 20 লিঙ্গ : পুরুষ					





534	1	XWK2702900
নাম : কৃষ্ণপদ পরামানিক পিতার নাম: নির্মল পরামানিক বাড়ির নং : এন0007 বয়স : 19 লিঙ্গ : পুরুষ		ফটো উপলব্ধ

535	1	XWK2704781
নাম : মঙ্গল ওরাং পিতার নাম: কারেন ওরাং বাড়ির নং : এন0035 বয়স : 20 লিঙ্গ : পুরুষ		ফটো উপলব্ধ

536	1	XWK2704815
নাম : কৌশিক কুমার মাহাত পিতার নাম: মহাদেব মাহাত বাড়ির নং : এন0024 বয়স : 18 লিঙ্গ : পুরুষ		ফটো উপলব্ধ

537	1	XWK2704872
নাম : আশীষ মাহাত পিতার নাম: তপন কুমার মাহাত বাড়ির নং : এন0105 বয়স : 18 লিঙ্গ : পুরুষ		ফটো উপলব্ধ

নির্বাচক সংখ্যার সারসংক্ষেপ :

A) নির্বাচকের সংখ্যা :

	নির্বাচক তালিকার প্রকৃতি	নির্বাচক তালিকার পরিচিতি :	নির্বাচকের সংখ্যা :				
			পুরুষ	মহিলা	তৃতীয় লিঙ্গ	মোট	
I	মূল তালিকা	মূল তালিকা	বিশেষ নিবিড় সংশোধন ২০২৬ এর চূড়ান্ত ভোটার তালিকার সহিত 06-04-2026 তারিখ অবধি সংশোধিত নির্বাচক তালিকা	274	259	0	533
II	1- সংযোজন তালিকা	সংযোজনী 1	বিশেষ সংক্ষিপ্ত সংশোধন 2026	0	0	0	0
		সংযোজনী 2	ধারাবাহিক সংশোধন 2026	4	0	0	4
			মোট	4	0	0	4
III	2- বিয়োজন তালিকা	সংযোজনী 1	বিশেষ সংক্ষিপ্ত সংশোধন 2026	0	0	0	0
		সংযোজনী 2	ধারাবাহিক সংশোধন 2026	0	0	0	0
			মোট	0	0	0	0
IV	'লিঙ্গ ক্ষেত্রের' পরিবর্তনের কারণে পার্থক্য			0	0	0	0
V	বিচারপ্রক্রিয়ার অধীনস্থ			0	0	0	0
VI	বিচার বিভাগীয় আধিকারিক কর্তৃক বিচারপূর্বক নিষ্পত্তির পর বিয়োজিত			2	1	0	3
নির্বাচকের মোট সংখ্যা (I+II-III+IV-V-VI)				276	258	0	534

B) ক্রটি সংশোধনের সংখ্যা :

নির্বাচক তালিকার প্রকৃতি	নির্বাচক তালিকার পরিচিতি :	ক্রটি সংশোধনের সংখ্যা :
সংযোজনী 1	বিশেষ সংক্ষিপ্ত সংশোধন 2026	0
সংযোজনী 2	ধারাবাহিক সংশোধন 2026	0
	মোট	0

নির্বাচক নিবন্ধন আধিকারিকের স্বাক্ষর

E-মৃত, S-স্থানান্তরিত, R-একাধিকবার অন্তর্ভুক্ত, M-নিখোঁজ, Q-যোগ্য নহে