



নির্বাচক তালিকা 2026 S25 পশ্চিমবঙ্গ

| | | | | | | | | | | | | | | | | | | | | | |
|--|-----------------------|---|-------|--------------|------|------------------|---------------|---------|---|------|--------------|------------------|--------------|------|--------------|--------|------------|------|-------------|-----|----------|
| বিধানসভা নির্বাচনক্ষেত্রের নং, নাম ও সংরক্ষণের স্থিতি : 238 - বান্দোয়ান (তপশীলি উপজাতি) | | অংশ নং : 287 | | | | | | | | | | | | | | | | | | | |
| বিধানসভা নির্বাচনক্ষেত্রটি যে লোকসভা নির্বাচনক্ষেত্রের / ক্ষেত্রসমূহের অন্তর্ভুক্ত তার নং, নাম ও সংরক্ষণ স্থিতি : 33 - ঝাড়গ্রাম (তপশীলি উপজাতি) | | | | | | | | | | | | | | | | | | | | | |
| 1. সংশোধনের পূর্ণ বিবরণ | | | | | | | | | | | | | | | | | | | | | |
| সংশোধনের বৎসর : | 2026 | নির্বাচক তালিকার পরিচিতি : বিশেষ নিবিড় সংশোধন ২০২৬ এর চূড়ান্ত ভোটার তালিকার সহিত 06-04-2026 তারিখ অবধি সংশোধিত নির্বাচক তালিকা | | | | | | | | | | | | | | | | | | | |
| ভিত্তি তারিখ : | 01-01-2026 | | | | | | | | | | | | | | | | | | | | |
| সংশোধনের প্রকৃতি : | ধারাবাহিক সংশোধন 2026 | | | | | | | | | | | | | | | | | | | | |
| প্রকাশনার তারিখ : | 06-04-2026 | | | | | | | | | | | | | | | | | | | | |
| 2. অংশ ও নির্বাচনী এলাকার পূর্ণ বিবরণ : | | | | | | | | | | | | | | | | | | | | | |
| অংশের ভাগ নং ও নাম : | | | | | | | | | | | | | | | | | | | | | |
| 1-রাহামদা, চেড়েডুংরী, নাপিতপাড়া, সর্দারপাড়া, কেন্দাপাড়া | | <table style="width: 100%; border-collapse: collapse;"> <tr> <td style="width: 60%;">প্রধান শহর/গ্রাম</td> <td>: কেন্দাপাড়া</td> </tr> <tr> <td>ওয়ার্ড</td> <td>:</td> </tr> <tr> <td>থানা</td> <td>: বান্দোয়ান</td> </tr> <tr> <td>গ্রাম পঞ্চগায়েত</td> <td>: বান্দোয়ান</td> </tr> <tr> <td>ব্লক</td> <td>: বান্দোয়ান</td> </tr> <tr> <td>মহকুমা</td> <td>: মানবাজার</td> </tr> <tr> <td>জেলা</td> <td>: পুরুলিয়া</td> </tr> <tr> <td>পিন</td> <td>: 723129</td> </tr> </table> | | | | প্রধান শহর/গ্রাম | : কেন্দাপাড়া | ওয়ার্ড | : | থানা | : বান্দোয়ান | গ্রাম পঞ্চগায়েত | : বান্দোয়ান | ব্লক | : বান্দোয়ান | মহকুমা | : মানবাজার | জেলা | : পুরুলিয়া | পিন | : 723129 |
| প্রধান শহর/গ্রাম | : কেন্দাপাড়া | | | | | | | | | | | | | | | | | | | | |
| ওয়ার্ড | : | | | | | | | | | | | | | | | | | | | | |
| থানা | : বান্দোয়ান | | | | | | | | | | | | | | | | | | | | |
| গ্রাম পঞ্চগায়েত | : বান্দোয়ান | | | | | | | | | | | | | | | | | | | | |
| ব্লক | : বান্দোয়ান | | | | | | | | | | | | | | | | | | | | |
| মহকুমা | : মানবাজার | | | | | | | | | | | | | | | | | | | | |
| জেলা | : পুরুলিয়া | | | | | | | | | | | | | | | | | | | | |
| পিন | : 723129 | | | | | | | | | | | | | | | | | | | | |
| 3. ভোট গ্রহন কেন্দ্রের পূর্ণ বিবরণ : | | | | | | | | | | | | | | | | | | | | | |
| ভোট গ্রহন কেন্দ্রের নং, নাম : | | ভোট গ্রহন কেন্দ্রের শ্রেণী : | | গ্রামীণ | | | | | | | | | | | | | | | | | |
| 287 - কেন্দাপাড়া প্রাথমিক বিদ্যালয় | | এই অংশে সহায়ক ভোটগ্রহন কেন্দ্রের সংখ্যা | | 0 | | | | | | | | | | | | | | | | | |
| ভোট গ্রহন কেন্দ্রের ঠিকানা : | | : | | | | | | | | | | | | | | | | | | | |
| কেন্দাপাড়া প্রাথমিক বিদ্যালয়, - রুম-1, কেন্দাপাড়া | | | | | | | | | | | | | | | | | | | | | |
| 4. নির্বাচকের সংখ্যা : | | | | | | | | | | | | | | | | | | | | | |
| প্রথম ক্রমিক নং | শেষ ক্রমিক নং | মোট সংখ্যা | | | | | | | | | | | | | | | | | | | |
| | | পুরুষ | মহিলা | তৃতীয় লিঙ্গ | মোট | | | | | | | | | | | | | | | | |
| 1 | 1091 | 558 | 533 | 0 | 1091 | | | | | | | | | | | | | | | | |

নির্বাচক নিবন্ধন আধিকারিকের স্বাক্ষর

Nazri Naksha

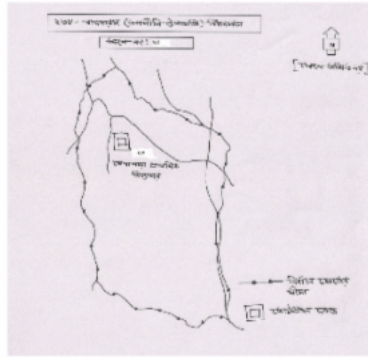

Google Map View



Polling Station Building Front View



Polling Station Front View



Cad View

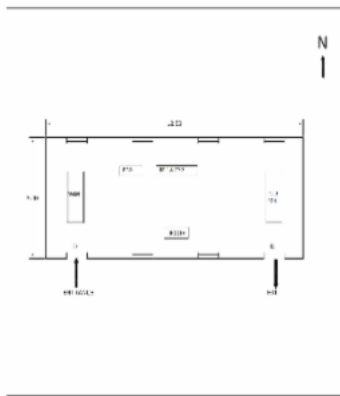

Key MAP View

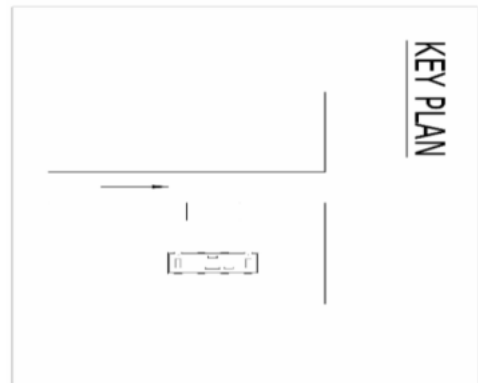



বিধানসভা নির্বাচনক্ষেত্রের নং, নাম : 238-বাদ্দোয়ান
ভাগ নং, নাম : 1-রাহামদা, চেড়েডুংরী, নাপিতপাড়া, সর্দারপাড়া, কুন্দাপাড়া

| | | | | | |
|--|--------------------------------|---|--------------------------------|--|--------------------------------|
| 1 নাম : সারনা হেমব্রম মূর্মু স্বামীর নাম: আদিত্য কুমার মুরমু বাড়ির নং : n0227 বয়স : 30 লিঙ্গ : মহিলা | XWK1684836 ফটো উপলব্ধ | 2 নাম : বলরাম কর্মকার পিতার নাম: প্রফুল্ল কর্মকার বাড়ির নং : n0002 বয়স : 54 লিঙ্গ : পুরুষ | XWK0795047 ফটো উপলব্ধ | 3 নাম : সুরেন্দ্র নাথ মাণ্ডি পিতার নাম: চুনারাম মাণ্ডি বাড়ির নং : n0001 বয়স : 30 লিঙ্গ : পুরুষ | XWK1763952 ফটো উপলব্ধ |
| 4 নাম : চন্দনা প্রামানিক স্বামীর নাম: সন্তোষ প্রামানিক বাড়ির নং : n0001 বয়স : 40 লিঙ্গ : মহিলা | XWK1763960 ফটো উপলব্ধ | 5 নাম : টুঙ্গা কর্মকার স্বামীর নাম: জয়রাম কর্মকার বাড়ির নং : n0001 বয়স : 34 লিঙ্গ : মহিলা | XWK1358811 ফটো উপলব্ধ | 6 নাম : দুঃখ কর্মকার পিতার নাম: অমল্য কর্মকার বাড়ির নং : 001 বয়স : 38 লিঙ্গ : পুরুষ | FKP2345387 ফটো উপলব্ধ |
| 7 নাম : পারুল কর্মকার স্বামীর নাম: জয়করণ কর্মকার বাড়ির নং : n0001 বয়স : 47 লিঙ্গ : মহিলা | FKP2074375 ফটো উপলব্ধ | 8 নাম : জয়করণ কর্মকার পিতার নাম: অমল্য কর্মকার বাড়ির নং : n0001 বয়স : 51 লিঙ্গ : পুরুষ | WB/34/233/399368 ফটো উপলব্ধ | 9 নাম : রেবতী কর্মকার স্বামীর নাম: অমল্য কর্মকার বাড়ির নং : n0001 বয়স : 67 লিঙ্গ : মহিলা | WB/34/233/399381 ফটো উপলব্ধ |
| 10 নাম : খাঁদুবালা কর্মকার স্বামীর নাম: দোলচাঁদ কর্মকার বাড়ির নং : n0009 বয়স : 63 লিঙ্গ : মহিলা | WB/34/233/399301 ফটো উপলব্ধ | 11 নাম : অম্বুজ কর্মকার পিতার নাম: দোলচাঁদ কর্মকার বাড়ির নং : n0009 বয়স : 37 লিঙ্গ : পুরুষ | XWK1007848 ফটো উপলব্ধ | 12 নাম : আদরী কর্মকার স্বামীর নাম: অম্বুজ কর্মকার বাড়ির নং : n0009 বয়স : 32 লিঙ্গ : মহিলা | XWK1685601 ফটো উপলব্ধ |
| 13 নাম : রাজেন্দ্র কর্মকার পিতার নাম: ফকির কর্মকার বাড়ির নং : n0010 বয়স : 64 লিঙ্গ : পুরুষ | WB/34/233/399326 ফটো উপলব্ধ | 14 নাম : মালতি কর্মকার স্বামীর নাম: রাজেন্দ্র কর্মকার বাড়ির নং : n0010 বয়স : 57 লিঙ্গ : মহিলা | WB/34/233/399302 ফটো উপলব্ধ | 15 নাম : দুর্ঘোধন কর্মকার পিতার নাম: ফকির কর্মকার বাড়ির নং : n0011 বয়স : 61 লিঙ্গ : পুরুষ | FKP2074458 ফটো উপলব্ধ |
| 16 নাম : ভাগবত কর্মকার পিতার নাম: দুর্ঘোধন কর্মকার বাড়ির নং : n0011 বয়স : 31 লিঙ্গ : পুরুষ | XWK1685189 ফটো উপলব্ধ | 17 নাম : রেবতী কর্মকার স্বামীর নাম: দুর্ঘোধন কর্মকার বাড়ির নং : n0011 বয়স : 56 লিঙ্গ : মহিলা | WB/34/233/399227 ফটো উপলব্ধ | 18 নাম : কল্যাণী কর্মকার স্বামীর নাম: বলরাম কর্মকার বাড়ির নং : n0002 বয়স : 42 লিঙ্গ : মহিলা | FKP2074508 ফটো উপলব্ধ |
| 19 নাম : লক্ষী কর্মকার স্বামীর নাম: নীলকমল কর্মকার বাড়ির নং : n0002 বয়স : 40 লিঙ্গ : মহিলা | FKP2074516 ফটো উপলব্ধ | 20 নাম : মৃষ্টি কর্মকার স্বামীর নাম: মধুসূদন কর্মকার বাড়ির নং : n0003 বয়স : 55 লিঙ্গ : মহিলা | WB/34/233/399365 ফটো উপলব্ধ | 21 নাম : গোপাল কর্মকার পিতার নাম: মধুসূদন কর্মকার বাড়ির নং : n0003 বয়স : 41 লিঙ্গ : পুরুষ | FKP2074409 ফটো উপলব্ধ |
| 22 নাম : জ্যোত্স্না কর্মকার স্বামীর নাম: গোপাল কর্মকার বাড়ির নং : n0003 বয়স : 40 লিঙ্গ : মহিলা | FKP2074417 ফটো উপলব্ধ | 23 নাম : শম্ভু কর্মকার পিতার নাম: মধু কর্মকার বাড়ির নং : n0003 বয়স : 35 লিঙ্গ : পুরুষ | XWK1563543 ফটো উপলব্ধ | 24 নাম : লক্ষী কর্মকার স্বামীর নাম: শম্ভু কর্মকার বাড়ির নং : n0003 বয়স : 30 লিঙ্গ : মহিলা | XWK1685361 ফটো উপলব্ধ |
| 25 নাম : প্রতিমা সরেন স্বামীর নাম: রামকৃষ্ণ সরেন বাড়ির নং : n0003 বয়স : 34 লিঙ্গ : মহিলা | XWK1764067 ফটো উপলব্ধ | 26 নাম : সুগন্ধ কর্মকার স্বামীর নাম: শরত কর্মকার বাড়ির নং : n0004 বয়স : 86 লিঙ্গ : মহিলা | FKP0616367 ফটো উপলব্ধ | 27 নাম : নগেন্দ্র কর্মকার পিতার নাম: শরত কর্মকার বাড়ির নং : n0004 বয়স : 66 লিঙ্গ : পুরুষ | WB/34/233/399634 ফটো উপলব্ধ |
| 28 নাম : মেথিলা কর্মকার স্বামীর নাম: নগেন্দ্র কর্মকার বাড়ির নং : n0004 বয়স : 60 লিঙ্গ : মহিলা | WB/34/233/399658 ফটো উপলব্ধ | 29 নাম : মালতী কর্মকার স্বামীর নাম: মহেন্দ্র কর্মকার বাড়ির নং : n0004 বয়স : 67 লিঙ্গ : মহিলা | WB/34/233/399182 ফটো উপলব্ধ | 30 নাম : রাজীব কর্মকার পিতার নাম: নগেন্দ্রনাথ কর্মকার বাড়ির নং : n0004 বয়স : 35 লিঙ্গ : পুরুষ | XWK1563626 ফটো উপলব্ধ |



বিধানসভা নির্বাচনক্ষেত্রের নং, নাম : 238-বান্দোয়ান
ভাগ নং, নাম : 1-রাহামদা, চেড়েডুংরী, নাপিতপাড়া, সর্দারপাড়া, কুন্দাপাড়া

| | | | | | |
|--|--------------------------------|--|--------------------------------|--|--------------------------------|
| 31 নাম : কাজল প্রামানিক স্বামীর নাম: দীপক প্রামানিক বাড়ির নং : n0004 বয়স : 30 লিঙ্গ : মহিলা | XWK1764091 ফটো উপলব্ধ | 32 নাম : লক্ষ্মী কর্মকার স্বামীর নাম: রাজীব কর্মকার বাড়ির নং : এন0004 বয়স : 27 লিঙ্গ : মহিলা | XWK2571115 ফটো উপলব্ধ | 33 নাম : যোগিন্দ্র কর্মকার পিতার নাম: ভরত কর্মকার বাড়ির নং : n0005 বয়স : 67 লিঙ্গ : পুরুষ | FKP2074425 ফটো উপলব্ধ |
| 34 নাম : বিশ্বনাথ কর্মকার পিতার নাম: যোগিন্দ্র কর্মকার বাড়ির নং : n0005 বয়স : 40 লিঙ্গ : পুরুষ | XWK0794974 ফটো উপলব্ধ | 35 নাম : গোবিন্দ কর্মকার পিতার নাম: ভরত কর্মকার বাড়ির নং : n0005 বয়স : 63 লিঙ্গ : পুরুষ | WB/34/233/399623 ফটো উপলব্ধ | 36 নাম : প্রতিমা কর্মকার স্বামীর নাম: গোবিন্দ কর্মকার বাড়ির নং : n0005 বয়স : 56 লিঙ্গ : মহিলা | FKP1136480 ফটো উপলব্ধ |
| 37 নাম : খগেন কর্মকার পিতার নাম: গোবিন্দ কর্মকার বাড়ির নং : n0005 বয়স : 37 লিঙ্গ : পুরুষ | XWK1258516 ফটো উপলব্ধ | 38 নাম : পার্বতী কর্মকার স্বামীর নাম: খগেন কর্মকার বাড়ির নং : n0005 বয়স : 33 লিঙ্গ : মহিলা | XWK1764000 ফটো উপলব্ধ | 39 নাম : নলিনীকান্ত কর্মকার পিতার নাম: গোবিন্দ কর্মকার বাড়ির নং : n0005 বয়স : 35 লিঙ্গ : পুরুষ | XWK1764141 ফটো উপলব্ধ |
| 40 নাম : সুচিত্রা টুডু পিতার নাম: চিতরু টুডু বাড়ির নং : n0005 বয়স : 34 লিঙ্গ : মহিলা | XWK1764117 ফটো উপলব্ধ | 41 নাম : রথু কর্মকার পিতার নাম: যোগিন্দ্র কর্মকার বাড়ির নং : n0005 বয়স : 33 লিঙ্গ : পুরুষ | XWK1563824 ফটো উপলব্ধ | 42 নাম : সুধীর কর্মকার পিতার নাম: কালিরাম কর্মকার বাড়ির নং : n0006 বয়স : 76 লিঙ্গ : পুরুষ | WB/34/233/399313 ফটো উপলব্ধ |
| 43 নাম : বেদনা কর্মকার স্বামীর নাম: সুধীর কর্মকার বাড়ির নং : n0006 বয়স : 69 লিঙ্গ : মহিলা | WB/34/233/399383 ফটো উপলব্ধ | 44 নাম : নকুল কর্মকার পিতার নাম: সুধীর কর্মকার বাড়ির নং : n0006 বয়স : 42 লিঙ্গ : পুরুষ | FKP2074383 ফটো উপলব্ধ | 45 নাম : বেলা কর্মকার স্বামীর নাম: নকুল কর্মকার বাড়ির নং : n0006 বয়স : 41 লিঙ্গ : মহিলা | FKP2074391 ফটো উপলব্ধ |
| 46 নাম : সুরজয়নি কর্মকার স্বামীর নাম: লালমোহন কর্মকার বাড়ির নং : n0007 বয়স : 76 লিঙ্গ : মহিলা | FKP2074433 ফটো উপলব্ধ | 47 নাম : জয়দেব কর্মকার পিতার নাম: লালমোহন কর্মকার বাড়ির নং : n0007 বয়স : 56 লিঙ্গ : পুরুষ | FKP2074441 ফটো উপলব্ধ | 48 নাম : অলকা কর্মকার স্বামীর নাম: জয়দেব কর্মকার বাড়ির নং : n0007 বয়স : 52 লিঙ্গ : মহিলা | FKP1135995 ফটো উপলব্ধ |
| 49 নাম : গণেশ কর্মকার পিতার নাম: লালমোহন কর্মকার বাড়ির নং : n0007 বয়স : 53 লিঙ্গ : পুরুষ | WB/34/233/399156 ফটো উপলব্ধ | 50 নাম : শঙ্কর কর্মকার মায়ের নাম: সুরজয়নি কর্মকার বাড়ির নং : n0007 বয়স : 39 লিঙ্গ : পুরুষ | XWK1258540 ফটো উপলব্ধ | 51 নাম : বাসন্তী কর্মকার স্বামীর নাম: শঙ্কর কর্মকার বাড়ির নং : n0007 বয়স : 34 লিঙ্গ : মহিলা | XWK1685494 ফটো উপলব্ধ |
| 52 নাম : রেবতী কর্মকার স্বামীর নাম: গণেশ কর্মকার বাড়ির নং : n0007 বয়স : 39 লিঙ্গ : মহিলা | XWK1007830 ফটো উপলব্ধ | 53 নাম : ফুলচাঁদ কর্মকার পিতার নাম: ফকির কর্মকার বাড়ির নং : n0008 বয়স : 73 লিঙ্গ : পুরুষ | WB/34/233/399356 ফটো উপলব্ধ | 54 নাম : অলকা কর্মকার স্বামীর নাম: ফুলচাঁদ কর্মকার বাড়ির নং : n0008 বয়স : 68 লিঙ্গ : মহিলা | WB/34/233/399673 ফটো উপলব্ধ |
| 55 নাম : বাসুদেব কর্মকার পিতার নাম: ফুলচাঁদ কর্মকার বাড়ির নং : n0008 বয়স : 52 লিঙ্গ : পুরুষ | WB/34/233/399133 ফটো উপলব্ধ | 56 নাম : শিবানী কর্মকার স্বামীর নাম: বাসুদেব কর্মকার বাড়ির নং : 8 বয়স : 38 লিঙ্গ : মহিলা | FKP2345395 ফটো উপলব্ধ | 57 নাম : পদ্মাবতী কর্মকার পিতার নাম: ফুলচাঁদ কর্মকার বাড়ির নং : n0008 বয়স : 47 লিঙ্গ : মহিলা | FKP2074524 ফটো উপলব্ধ |
| 58 নাম : দোলচাঁদ কর্মকার পিতার নাম: ফকির কর্মকার বাড়ির নং : n0009 বয়স : 69 লিঙ্গ : পুরুষ | WB/34/233/399361 ফটো উপলব্ধ | 59 নাম : রেবতী কর্মকার স্বামীর নাম: বিশ্বনাথ কর্মকার বাড়ির নং : n0005 বয়স : 35 লিঙ্গ : মহিলা | XWK1970854 ফটো উপলব্ধ | 60 নাম : শিবপদ কর্মকার পিতার নাম: বলরাম কর্মকার বাড়ির নং : n0002 বয়স : 27 লিঙ্গ : পুরুষ | XWK1970979 ফটো উপলব্ধ |

বিধানসভা নির্বাচনক্ষেত্রের নং, নাম : 238-বাদ্দোয়ান
ভাগ নং, নাম : 1-রাহামদা, চেড়েডুংরী, নাপিতপাড়া, সর্দারপাড়া, কুন্দাপাড়া

| | | | | | | | | | | | |
|----|------------------|--|------------|-------|------------------|---|------------|----|------------------|--|------------|
| 61 | XWK1970987 | নাম : জগৎ কর্মকার পিতার নাম: দুর্গোদয় কর্মকার বাড়ির নং : n0011 বয়স : 27 লিঙ্গ : পুরুষ | ফটো উপলব্ধ | 62 | XWK1971019 | নাম : বরুণ কর্মকার পিতার নাম: জয়দেব কর্মকার বাড়ির নং : n0007 বয়স : 27 লিঙ্গ : পুরুষ | ফটো উপলব্ধ | 63 | XWK1929769 | নাম : ভারতী কর্মকার স্বামীর নাম: অরুণ কর্মকার বাড়ির নং : n0007 বয়স : 29 লিঙ্গ : মহিলা | ফটো উপলব্ধ |
| 64 | XWK1685551 | নাম : অরুণ কর্মকার পিতার নাম: জয়দেব কর্মকার বাড়ির নং : n0007 বয়স : 33 লিঙ্গ : পুরুষ | ফটো উপলব্ধ | 65 | XWK2154847 | নাম : আইনা কর্মকার স্বামীর নাম: যোগিন্দ কর্মকার বাড়ির নং : n0005 বয়স : 59 লিঙ্গ : মহিলা | ফটো উপলব্ধ | 66 | XWK2080166 | নাম : মহাদেব কর্মকার পিতার নাম: রাজেন্দ্র কর্মকার বাড়ির নং : nং010 বয়স : 27 লিঙ্গ : পুরুষ | ফটো উপলব্ধ |
| 67 | XWK2080216 | নাম : তারামণি কর্মকার স্বামীর নাম: মহাদেব কর্মকার বাড়ির নং : nং010 বয়স : 25 লিঙ্গ : মহিলা | ফটো উপলব্ধ | 68 | XWK2080018 | নাম : রুনা বালু কর্মকার স্বামীর নাম: ভাগবৎ কর্মকার বাড়ির নং : nং011 বয়স : 27 লিঙ্গ : মহিলা | ফটো উপলব্ধ | 69 | XWK2080380 | নাম : সীমন্ত কিস্কু পিতার নাম: উকিল কিস্কু বাড়ির নং : nং012 বয়স : 26 লিঙ্গ : পুরুষ | ফটো উপলব্ধ |
| 70 | XWK2080067 | নাম : নমিতা কিস্কু মায়ের নাম: সুশীলা কিস্কু বাড়ির নং : nং012 বয়স : 27 লিঙ্গ : মহিলা | ফটো উপলব্ধ | 71 | WB/34/233/399524 | নাম : রাম কিস্কু পিতার নাম: যজ্ঞেশ্বর কিস্কু বাড়ির নং : n0012 বয়স : 63 লিঙ্গ : পুরুষ | ফটো উপলব্ধ | 72 | WB/34/233/399284 | নাম : সুশীলা কিস্কু স্বামীর নাম: শ্যামসুন্দর কিস্কু বাড়ির নং : n0012 বয়স : 52 লিঙ্গ : মহিলা | ফটো উপলব্ধ |
| 73 | XWK2479772 | নাম : গুরুবাবী কিস্কু স্বামীর নাম: বিমল কিস্কু বাড়ির নং : এন012 বয়স : 30 লিঙ্গ : মহিলা | ফটো উপলব্ধ | 74 | XWK2571032 | নাম : সঞ্জয় কিস্কু পিতার নাম: রাম কিস্কু বাড়ির নং : এন0012 বয়স : 24 লিঙ্গ : পুরুষ | ফটো উপলব্ধ | 75 | FKP2345411 | নাম : শশাঙ্ক শেখর গরুই পিতার নাম: হাবুলাল গরুই বাড়ির নং : 20 বয়স : 42 লিঙ্গ : পুরুষ | ফটো উপলব্ধ |
| 76 | XWK2352417 | নাম : বংসী গরুই পিতার নাম: শ্যামাপদ গরুই বাড়ির নং : nং 19 বয়স : 24 লিঙ্গ : পুরুষ | ফটো উপলব্ধ | 77 | WB/34/233/399411 | নাম : মালি গরুই পিতার নাম: শক্রয় গরুই বাড়ির নং : n0015 বয়স : 56 লিঙ্গ : মহিলা | ফটো উপলব্ধ | 78 | XWK1563832 | নাম : নমিতা গরুই মায়ের নাম: মালি গরুই বাড়ির নং : n0015 বয়স : 31 লিঙ্গ : মহিলা | ফটো উপলব্ধ |
| 79 | FKP2074540 | নাম : কমলা গরুই স্বামীর নাম: সহদেব গরুই বাড়ির নং : n0018 বয়স : 76 লিঙ্গ : মহিলা | ফটো উপলব্ধ | 80 | FKP2074557 | নাম : নিমাই গরুই পিতার নাম: সহদেব গরুই বাড়ির নং : n0018 বয়স : 58 লিঙ্গ : পুরুষ | ফটো উপলব্ধ | 81 | FKP2293603 | নাম : লক্ষী গরুই স্বামীর নাম: নিমাই গরুই বাড়ির নং : 18 বয়স : 53 লিঙ্গ : মহিলা | ফটো উপলব্ধ |
| 82 | XWK1763994 | নাম : সমীর গরুই পিতার নাম: নিমাই গরুই বাড়ির নং : n0018 বয়স : 29 লিঙ্গ : পুরুষ | ফটো উপলব্ধ | 83 | FKP2074573 | নাম : তাপস গরুই পিতার নাম: সহদেব গরুই বাড়ির নং : n0018 বয়স : 55 লিঙ্গ : পুরুষ | ফটো উপলব্ধ | 84 | FKP2077485 | নাম : শিবানী গরুই স্বামীর নাম: তাপস গরুই বাড়ির নং : n0018 বয়স : 40 লিঙ্গ : মহিলা | ফটো উপলব্ধ |
| 85 | FKP1228535 | নাম : রাধানাথ গরুই পিতার নাম: সহদেব গরুই বাড়ির নং : n0018 বয়স : 49 লিঙ্গ : পুরুষ | ফটো উপলব্ধ | #2 86 | XWK0795187 | নাম : লক্ষী গরুই স্বামীর নাম: রাধানাথ গরুই বাড়ির নং : n0018 বয়স : 42 লিঙ্গ : মহিলা | ফটো উপলব্ধ | 87 | FKP2074581 | নাম : নন্দীতা কিস্কু স্বামীর নাম: শ্রীরাম কিস্কু বাড়ির নং : n0018 বয়স : 48 লিঙ্গ : মহিলা | ফটো উপলব্ধ |
| 88 | WB/34/233/399279 | নাম : তারাপদ গরুই পিতার নাম: ভরত গরুই বাড়ির নং : n0019 বয়স : 63 লিঙ্গ : পুরুষ | ফটো উপলব্ধ | 89 | WB/34/233/399410 | নাম : কুন্তী গরুই স্বামীর নাম: তারাপদ গরুই বাড়ির নং : n0019 বয়স : 55 লিঙ্গ : মহিলা | ফটো উপলব্ধ | 90 | WB/34/233/399439 | নাম : শ্যামাপদ গরুই পিতার নাম: ভরত গরুই বাড়ির নং : n0019 বয়স : 57 লিঙ্গ : পুরুষ | ফটো উপলব্ধ |



বিধানসভা নির্বাচনক্ষেত্রের নং, নাম : 238-বাদ্দোয়ান
ভাগ নং, নাম : 1-রাহামদা, চেড়েডুংরী, নাপিতপাড়া, সর্দারপাড়া, কুন্দাপাড়া

| | | | | | |
|--|------------------|--|------------------|--|------------------|
| 91 নাম : বন্দনা গরাই স্বামীর নাম: শ্যামাপদ গরাই বাড়ির নং : n0019 বয়স : 52 লিঙ্গ : মহিলা | WB/34/233/399414 | 92 নাম : সিদ্ধেশ্বর গঁরাই পিতার নাম: হাবুলাল গঁরাই বাড়ির নং : n0020 বয়স : 38 লিঙ্গ : পুরুষ | XWK0795211 | 93 নাম : স্বরূপ গরাই পিতার নাম: নিমাই গরাই বাড়ির নং : n0018 বয়স : 27 লিঙ্গ : পুরুষ | XWK1971001 |
| 94 নাম : হিমাংশু মুরমু পিতার নাম: সদারাম মুরমু বাড়ির নং : এন00120পারা বয়স : 21 লিঙ্গ : পুরুষ | XWK2566263 | 95 নাম : কাকুলী গরাই পিতার নাম: তাপস গোরাই বাড়ির নং : এন0018 বয়স : 20 লিঙ্গ : মহিলা | XWK2566404 | 96 নাম : জয়ন্ত গঁরাই পিতার নাম: গুরুপদ গঁরাই বাড়ির নং : n0017 বয়স : 30 লিঙ্গ : পুরুষ | XWK1685122 |
| 97 নাম : গীতারানী গরাই স্বামীর নাম: গুরুপদ গরাই বাড়ির নং : n0017 বয়স : 52 লিঙ্গ : মহিলা | XWK2147338 | 98 নাম : গুরুপদ গরাই পিতার নাম: সাগর গরাই বাড়ির নং : n0017 বয়স : 45 লিঙ্গ : পুরুষ | XWK2147288 | 99 নাম : সমিতা গরাই স্বামীর নাম: জয়ন্ত গরাই বাড়ির নং : n0017 বয়স : 30 লিঙ্গ : মহিলা | XWK1853175 |
| 100 নাম : মিতা গরাই স্বামীর নাম: সুনীল গরাই বাড়ির নং : এন0016 বয়স : 30 লিঙ্গ : মহিলা | XWK2048791 | 101 নাম : সঞ্জয় গরাই পিতার নাম: পবনচন্দ্র গরাই বাড়ির নং : 16 বয়স : 39 লিঙ্গ : পুরুষ | FKP2345403 | 102 নাম : বিনতা গরাই স্বামীর নাম: সঞ্জয় গরাই বাড়ির নং : 16 বয়স : 35 লিঙ্গ : মহিলা | XWK1438027 |
| 103 নাম : সুনীল গরাই পিতার নাম: পবন চন্দ্র গরাই বাড়ির নং : n0016 বয়স : 34 লিঙ্গ : পুরুষ | XWK1438019 | 104 নাম : সহদেব টুডু পিতার নাম: গাঁরিশ টুডু বাড়ির নং : n0022 বয়স : 67 লিঙ্গ : পুরুষ | WB/34/233/399202 | 105 নাম : আহ্লাদী টুডু স্বামীর নাম: সহদেব টুডু বাড়ির নং : n0022 বয়স : 60 লিঙ্গ : মহিলা | WB/34/233/399147 |
| 106 নাম : যোগেন্দ্রনাথ টুডু পিতার নাম: কালিপদ টুডু বাড়ির নং : n0023 বয়স : 75 লিঙ্গ : পুরুষ | WB/34/233/399098 | 107 নাম : জবারাণী টুডু স্বামীর নাম: যোগেন্দ্রনাথ টুডু বাড়ির নং : 24 বয়স : 66 লিঙ্গ : মহিলা | FKP0616797 | 108 নাম : মহিন্দী টুডু স্বামীর নাম: কালিপদ টুডু বাড়ির নং : 24 বয়স : 73 লিঙ্গ : মহিলা | FKP2293611 |
| 109 নাম : রোহিতা টুডু পিতার নাম: কালিপদ টুডু বাড়ির নং : n0023 বয়স : 68 লিঙ্গ : মহিলা | WB/34/233/399480 | 110 নাম : সতীশ টুডু পিতার নাম: কালিপদ টুডু বাড়ির নং : n0023 বয়স : 63 লিঙ্গ : পুরুষ | WB/34/233/399520 | 111 নাম : বাসন্তী টুডু স্বামীর নাম: সতীশ টুডু বাড়ির নং : n0023 বয়স : 56 লিঙ্গ : মহিলা | WB/34/233/399472 |
| 112 নাম : বিপ্লব টুডু পিতার নাম: মাহিন্দী টুডু বাড়ির নং : 24 বয়স : 39 লিঙ্গ : পুরুষ | XWK1258763 | 113 নাম : জয়ন্তী টুডু স্বামীর নাম: অঞ্জন টুডু বাড়ির নং : নং 23 বয়স : 22 লিঙ্গ : মহিলা | XWK2352599 | 114 নাম : বিপণ টুডু পিতার নাম: জুলীন টুডু বাড়ির নং : নং 24 বয়স : 22 লিঙ্গ : পুরুষ | XWK2352995 |
| 115 নাম : সুমিত্রা সরেন পিতার নাম: করমচাঁদ সরেন বাড়ির নং : এন0025 বয়স : 35 লিঙ্গ : মহিলা | XWK1661446 | 116 নাম : শোসান্ত টুডু মায়ের নাম: উমিলা টুডু বাড়ির নং : এন0063 বয়স : 23 লিঙ্গ : পুরুষ | XWK2458958 | 117 নাম : উমুল টুডু পিতার নাম: সতীশ চন্দ্র টুডু বাড়ির নং : নং 23 বয়স : 23 লিঙ্গ : পুরুষ | XWK2352516 |
| 118 নাম : অঞ্জন টুডু পিতার নাম: সতীশ টুডু বাড়ির নং : n0023 বয়স : 26 লিঙ্গ : পুরুষ | XWK1970847 | 119 নাম : নিখিল টুডু পিতার নাম: সতীশ চন্দ্র টুডু বাড়ির নং : n0023 বয়স : 26 লিঙ্গ : পুরুষ | XWK1971035 | 120 নাম : সুভাষ চন্দ্র টুডু পিতার নাম: লক্ষীরাম টুডু বাড়ির নং : n0233 বয়স : 36 লিঙ্গ : পুরুষ | XWK1264894 |



| | | | | | | | | | | | |
|-----|------------------|--|------------|-----|------------------|--|------------|-----|------------------|--|------------|
| 121 | FKP2077493 | নাম : সুবীর টুডু পিতার নাম: ত্রিপুরা চরন টুডু বাড়ির নং : n0021 বয়স : 39 লিঙ্গ : পুরুষ | ফটো উপলব্ধ | 122 | XWK1853100 | নাম : শশাঙ্ক টুডু পিতার নাম: পূর্ণচন্দ্র টুডু বাড়ির নং : 25 বয়স : 28 লিঙ্গ : পুরুষ | ফটো উপলব্ধ | 123 | XWK1852995 | নাম : বাসন্তী টুডু স্বামীর নাম: কমল টুডু বাড়ির নং : n0150 বয়স : 28 লিঙ্গ : মহিলা | ফটো উপলব্ধ |
| 124 | XWK1853415 | নাম : সুরু টুডু পিতার নাম: নস্তু টুডু বাড়ির নং : n0024 বয়স : 28 লিঙ্গ : পুরুষ | ফটো উপলব্ধ | 125 | XWK1685403 | নাম : কমল টুডু পিতার নাম: মনসুক টুডু বাড়ির নং : n0150 বয়স : 33 লিঙ্গ : পুরুষ | ফটো উপলব্ধ | 126 | FKP2376101 | নাম : আলপনা টুডু স্বামীর নাম: অনিল টুডু বাড়ির নং : n0150 বয়স : 37 লিঙ্গ : মহিলা | ফটো উপলব্ধ |
| 127 | FKP2376093 | নাম : অনিল টুডু পিতার নাম: মনসুক টুডু বাড়ির নং : n0150 বয়স : 40 লিঙ্গ : পুরুষ | ফটো উপলব্ধ | 128 | WB/34/233/399490 | নাম : মঙ্গলী টুডু স্বামীর নাম: মনসুক টুডু বাড়ির নং : n0150 বয়স : 62 লিঙ্গ : মহিলা | ফটো উপলব্ধ | 129 | XWK1763986 | নাম : প্রশান্ত টুডু পিতার নাম: চিতরু টুডু বাড়ির নং : 63 বয়স : 30 লিঙ্গ : পুরুষ | ফটো উপলব্ধ |
| 130 | WB/34/233/399252 | নাম : সরস্বতী টুডু স্বামীর নাম: বিশেশ্বর টুডু বাড়ির নং : n0033 বয়স : 53 লিঙ্গ : মহিলা | ফটো উপলব্ধ | 131 | WB/34/233/399042 | নাম : বিশেশ্বর টুডু পিতার নাম: সম টুডু বাড়ির নং : n0033 বয়স : 59 লিঙ্গ : পুরুষ | ফটো উপলব্ধ | 132 | FKP2074714 | নাম : রামপদ টুডু পিতার নাম: কালিপদ টুডু বাড়ির নং : n0032 বয়স : 40 লিঙ্গ : পুরুষ | ফটো উপলব্ধ |
| 133 | FKP2074706 | নাম : মনজুড়া টুডু পিতার নাম: কালিপদ টুডু বাড়ির নং : n0032 বয়স : 54 লিঙ্গ : মহিলা | ফটো উপলব্ধ | 134 | FKP2293645 | নাম : কালিপদ টুডু পিতার নাম: মনসুক টুডু বাড়ির নং : 33 বয়স : 76 লিঙ্গ : পুরুষ | ফটো উপলব্ধ | 135 | FKP2074607 | নাম : মিনতী টুডু স্বামীর নাম: হিন্দু টুডু বাড়ির নং : n0031 বয়স : 51 লিঙ্গ : মহিলা | ফটো উপলব্ধ |
| 136 | FKP2074599 | নাম : হিন্দু টুডু পিতার নাম: অর্জুন টুডু বাড়ির নং : n0031 বয়স : 55 লিঙ্গ : পুরুষ | ফটো উপলব্ধ | 137 | WB/34/233/399456 | নাম : চমলী টুডু স্বামীর নাম: হেমন্ত টুডু বাড়ির নং : n0029 বয়স : 57 লিঙ্গ : মহিলা | ফটো উপলব্ধ | 138 | WB/34/233/399057 | নাম : হেমন্ত টুডু পিতার নাম: অর্জুন টুডু বাড়ির নং : n0029 বয়স : 61 লিঙ্গ : পুরুষ | ফটো উপলব্ধ |
| 139 | XWK1685379 | নাম : পূর্ণিমা টুডু স্বামীর নাম: মনসারাম টুডু বাড়ির নং : n0028 বয়স : 30 লিঙ্গ : মহিলা | ফটো উপলব্ধ | 140 | XWK1258581 | নাম : মনসারাম টুডু মায়ের নাম: সিদ্ধমানী টুডু বাড়ির নং : n0028 বয়স : 36 লিঙ্গ : পুরুষ | ফটো উপলব্ধ | 141 | FKP2345437 | নাম : গনেশ চন্দ্র টুডু মায়ের নাম: সিদ্ধমানী টুডু বাড়ির নং : 29 বয়স : 40 লিঙ্গ : পুরুষ | ফটো উপলব্ধ |
| 142 | XWK1258656 | নাম : মুখী টুডু স্বামীর নাম: কান্তিক টুডু বাড়ির নং : n0028 বয়স : 46 লিঙ্গ : মহিলা | ফটো উপলব্ধ | 143 | WB/34/233/399495 | নাম : সুমিতা টুডু স্বামীর নাম: সুদীন টুডু বাড়ির নং : n0027 বয়স : 52 লিঙ্গ : মহিলা | ফটো উপলব্ধ | 144 | WB/34/233/399323 | নাম : সুদীন টুডু পিতার নাম: তরণী টুডু বাড়ির নং : n0027 বয়স : 57 লিঙ্গ : পুরুষ | ফটো উপলব্ধ |
| 145 | FKP2074763 | নাম : কমল টুডু পিতার নাম: চন্দ্র মোহন টুডু বাড়ির নং : n0025 বয়স : 48 লিঙ্গ : পুরুষ | ফটো উপলব্ধ | 146 | FKP2074755 | নাম : চুনকী টুডু স্বামীর নাম: চন্দ্রমোহন টুডু বাড়ির নং : n0025 বয়স : 63 লিঙ্গ : মহিলা | ফটো উপলব্ধ | 147 | WB/34/233/399065 | নাম : চন্দ্রমোহন টুডু পিতার নাম: সুরেন্দ্র টুডু বাড়ির নং : n0025 বয়স : 68 লিঙ্গ : পুরুষ | ফটো উপলব্ধ |
| 148 | XWK1563816 | নাম : শেফালী টুডু স্বামীর নাম: সবেশ্বর টুডু বাড়ির নং : 25 বয়স : 36 লিঙ্গ : মহিলা | ফটো উপলব্ধ | 149 | FKP2074656 | নাম : সুবদ্রা টুডু স্বামীর নাম: জলিন্দ্র নাথ টুডু বাড়ির নং : n0024 বয়স : 46 লিঙ্গ : মহিলা | ফটো উপলব্ধ | 150 | FKP2074649 | নাম : জুলীন টুডু পিতার নাম: কাদরু টুডু বাড়ির নং : n0024 বয়স : 56 লিঙ্গ : পুরুষ | ফটো উপলব্ধ |



বিধানসভা নির্বাচনক্ষেত্রের নং, নাম : 238-বান্দোয়ান
ভাগ নং, নাম : 1-রাহামদা, চেড়েডুংরী, নাপিতপাড়া, সর্দারপাড়া, কুন্দাপাড়া

| | | | | | |
|--|--------------------------------|--|--------------------------|---|--------------------------------|
| 151 নাম : সরলা টুডু স্বামীর নাম: নুনাতু টুডু বাড়ির নং : n0024 বয়স : 56 লিঙ্গ : মহিলা | FKP2074631 ফটো উপলব্ধ | 152 নাম : দিপালী টুডু স্বামীর নাম: গুরুপদ টুডু বাড়ির নং : 25 বয়স : 31 লিঙ্গ : মহিলা | XWK1685312 ফটো উপলব্ধ | 153 নাম : গুরুপদ টুডু পিতার নাম: পূর্ণচন্দ্র টুডু বাড়ির নং : 25 বয়স : 36 লিঙ্গ : পুরুষ | XWK1258771 ফটো উপলব্ধ |
| 154 নাম : তারিবালা টুডু স্বামীর নাম: পূর্ণচন্দ্র টুডু বাড়ির নং : n0024 বয়স : 58 লিঙ্গ : মহিলা | WB/34/233/399083 ফটো উপলব্ধ | 155 নাম : পূর্ণচন্দ্র টুডু পিতার নাম: কাদির টুডু বাড়ির নং : 25 বয়স : 69 লিঙ্গ : পুরুষ | FKP0616755 ফটো উপলব্ধ | 156 নাম : স্বপন টুডু পিতার নাম: যোগেন্দ্রনাথ টুডু বাড়ির নং : n0023 বয়স : 48 লিঙ্গ : পুরুষ | FKP1135938 ফটো উপলব্ধ |
| 157 নাম : প্রতিমা টুডু পিতার নাম: বিশেষ্বর টুডু বাড়ির নং : নং033 বয়স : 26 লিঙ্গ : মহিলা | XWK2080794 ফটো উপলব্ধ | 158 নাম : উর্মিলা টুডু স্বামীর নাম: চিতরু টুডু বাড়ির নং : 63 বয়স : 55 লিঙ্গ : মহিলা | FKP2293678 ফটো উপলব্ধ | 159 নাম : ত্রিপুরা চরণ টুডু পিতার নাম: নকুল টুডু বাড়ির নং : n0021 বয়স : 66 লিঙ্গ : পুরুষ | FKP1226414 ফটো উপলব্ধ |
| 160 নাম : পার্বতী সরেন টুডু স্বামীর নাম: স্বপন টুডু বাড়ির নং : n0023 বয়স : 38 লিঙ্গ : মহিলা | XWK0795476 ফটো উপলব্ধ | 161 নাম : কল্যাণী টুডু স্বামীর নাম: রথুনাথ টুডু বাড়ির নং : n0022 বয়স : 26 লিঙ্গ : মহিলা | XWK2210037 ফটো উপলব্ধ | 162 নাম : রথুনাথ টুডু পিতার নাম: সহদেব টুডু বাড়ির নং : n0022 বয়স : 34 লিঙ্গ : পুরুষ | XWK1258672 ফটো উপলব্ধ |
| 163 নাম : মমতা টুডু পিতার নাম: জলীন টুডু বাড়ির নং : নং 24 বয়স : 28 লিঙ্গ : মহিলা | XWK2260677 ফটো উপলব্ধ | 164 নাম : নবমী টুডু পিতার নাম: সুদিন টুডু বাড়ির নং : নং 27 বয়স : 23 লিঙ্গ : মহিলা | XWK2261139 ফটো উপলব্ধ | 165 নাম : অষ্টমী টুডু পিতার নাম: সুদিন টুডু বাড়ির নং : নং 27 বয়স : 23 লিঙ্গ : মহিলা | XWK2262459 ফটো উপলব্ধ |
| 166 নাম : দীপক টুডু পিতার নাম: নকুল টুডু বাড়ির নং : নং 099 বয়স : 25 লিঙ্গ : পুরুষ | XWK2262608 ফটো উপলব্ধ | 167 নাম : রতন টুডু পিতার নাম: হিন্দু টুডু বাড়ির নং : নং 31 বয়স : 26 লিঙ্গ : পুরুষ | XWK2258945 ফটো উপলব্ধ | 168 নাম : গোলপী টুডু স্বামীর নাম: বিপ্লব টুডু বাড়ির নং : নং 24 বয়স : 28 লিঙ্গ : মহিলা | XWK2280923 ফটো উপলব্ধ |
| 169 নাম : সর্বেশ্বর টুডু পিতার নাম: পূর্ণচন্দ্র টুডু বাড়ির নং : 25 বয়স : 39 লিঙ্গ : পুরুষ | FKP2345429 ফটো উপলব্ধ | 170 নাম : সুরেশ টুডু পিতার নাম: নুংটু টুডু বাড়ির নং : এন0024 বয়স : 23 লিঙ্গ : পুরুষ | XWK2570919 ফটো উপলব্ধ | 171 নাম : বাবলু টুডু পিতার নাম: নকুল টুডু বাড়ির নং : n0030 বয়স : 28 লিঙ্গ : পুরুষ | XWK1853134 ফটো উপলব্ধ |
| 172 নাম : ভূষণ টুডু পিতার নাম: হেমন্ত টুডু বাড়ির নং : n0029 বয়স : 28 লিঙ্গ : পুরুষ | XWK1853159 ফটো উপলব্ধ | 173 নাম : শ্রীমতি টুডু স্বামীর নাম: গনেশ টুডু বাড়ির নং : 29 বয়স : 36 লিঙ্গ : মহিলা | XWK1853233 ফটো উপলব্ধ | 174 নাম : ললিতা টুডু স্বামীর নাম: রামপদ টুডু বাড়ির নং : n0032 বয়স : 39 লিঙ্গ : মহিলা | XWK1853365 ফটো উপলব্ধ |
| 175 নাম : মনিকা লায়েক (তন্তুবায়) স্বামীর নাম: অর্জুন তন্তুবায় বাড়ির নং : n0046 বয়স : 24 লিঙ্গ : মহিলা | XWK2209989 ফটো উপলব্ধ | 176 নাম : সরস্বতী তন্তুবায় স্বামীর নাম: মনোহর তন্তুবায় বাড়ির নং : নং037 বয়স : 25 লিঙ্গ : মহিলা | XWK2080349 ফটো উপলব্ধ | 177 নাম : মেহলতা তন্তুবায় স্বামীর নাম: বাসুদেব তন্তুবায় বাড়ির নং : n0036 বয়স : 52 লিঙ্গ : মহিলা | WB/34/233/399545 ফটো উপলব্ধ |
| 178 নাম : মুকেশ তন্তুবায় পিতার নাম: পঞ্চানন তন্তুবায় বাড়ির নং : 37 বয়স : 37 লিঙ্গ : পুরুষ | XWK1258789 ফটো উপলব্ধ | 179 নাম : সোমা তন্তুবায় স্বামীর নাম: পীতবাস তন্তুবায় বাড়ির নং : n0036 বয়স : 35 লিঙ্গ : মহিলা | XWK1258623 ফটো উপলব্ধ | 180 নাম : পীতবাস তন্তুবায় পিতার নাম: পঞ্চানন তন্তুবায় বাড়ির নং : n0036 বয়স : 40 লিঙ্গ : পুরুষ | FKP2074847 ফটো উপলব্ধ |



বিধানসভা নির্বাচনক্ষেত্রের নং, নাম : 238-বাদ্দোয়ান
ভাগ নং, নাম : 1-রাহামদা, চেড়েডুংরী, নাপিতপাড়া, সর্দারপাড়া, কুন্দাপাড়া

| | | | | | |
|--|--------------------------------|--|--------------------------------|--|--------------------------------|
| 181 নাম : প্রতিমা তন্তুবায় স্বামীর নাম: তরণ তন্তুবায় বাড়ির নং : এন0038 বয়স : 26 লিঙ্গ : মহিলা | XWK2049823 ফটো উপলব্ধ | 182 নাম : ছবি তন্তুবায় স্বামীর নাম: পশুপতি তন্তুবায় বাড়ির নং : n0037 বয়স : 58 লিঙ্গ : মহিলা | WB/34/233/399142 ফটো উপলব্ধ | 183 নাম : পশুপতি তন্তুবায় পিতার নাম: উমাচরণ তন্তুবায় বাড়ির নং : 38 বয়স : 64 লিঙ্গ : পুরুষ | FKP2293702 ফটো উপলব্ধ |
| 184 নাম : প্রতিমা তন্তুবায় স্বামীর নাম: পঞ্চানন তন্তুবায় বাড়ির নং : 37 বয়স : 66 লিঙ্গ : মহিলা | FKP2293694 ফটো উপলব্ধ | 185 নাম : রুবিনী তন্তুবায় স্বামীর নাম: ভীম তন্তুবায় বাড়ির নং : 48 বয়স : 38 লিঙ্গ : মহিলা | FKP2345452 ফটো উপলব্ধ | 186 নাম : অর্জুন তন্তুবায় পিতার নাম: ফনিভূষণ তন্তুবায় বাড়ির নং : 48 বয়স : 38 লিঙ্গ : পুরুষ | FKP2345445 ফটো উপলব্ধ |
| 187 নাম : ভীম তন্তুবায় পিতার নাম: ফনিভূষণ তন্তুবায় বাড়ির নং : n0046 বয়স : 50 লিঙ্গ : পুরুষ | XWK2338671 ফটো উপলব্ধ | 188 নাম : সারদা তন্তুবায় স্বামীর নাম: ফনিভূষণ তন্তুবায় বাড়ির নং : n0046 বয়স : 63 লিঙ্গ : মহিলা | WB/34/233/399366 ফটো উপলব্ধ | 189 নাম : তরন তন্তুবায় পিতার নাম: পশুপতি তন্তুবায় বাড়ির নং : 38 বয়স : 34 লিঙ্গ : পুরুষ | XWK1685502 ফটো উপলব্ধ |
| 190 নাম : মনোহর তন্তুবাই পিতার নাম: পঞ্চানন তন্তুবায় বাড়ির নং : 37 বয়স : 38 লিঙ্গ : পুরুষ | XWK1258797 ফটো উপলব্ধ | 191 নাম : সোমবারী তন্তুবায় স্বামীর নাম: নিশিকান্ত তন্তুবায় বাড়ির নং : n0038 বয়স : 29 লিঙ্গ : মহিলা | XWK1929686 ফটো উপলব্ধ | 192 নাম : জরদা তন্তুবায় স্বামীর নাম: রাম তন্তুবায় বাড়ির নং : n0038 বয়স : 71 লিঙ্গ : মহিলা | FKP2074854 ফটো উপলব্ধ |
| 193 নাম : রবি তন্তুবায় পিতার নাম: অনিল তন্তুবায় বাড়ির নং : n0045 বয়স : 42 লিঙ্গ : পুরুষ | XWK1358787 ফটো উপলব্ধ | 194 নাম : পুষ্প তন্তুবায় স্বামীর নাম: সন্তোষ তন্তুবায় বাড়ির নং : n0045 বয়স : 49 লিঙ্গ : মহিলা | XWK0795674 ফটো উপলব্ধ | 195 নাম : কলি তন্তুবায় পিতার নাম: অনিল তন্তুবায় বাড়ির নং : n0045 বয়স : 53 লিঙ্গ : পুরুষ | FKP2074888 ফটো উপলব্ধ |
| 196 নাম : সন্তোষ তন্তুবায় পিতার নাম: অনিল তন্তুবায় বাড়ির নং : n0045 বয়স : 56 লিঙ্গ : পুরুষ | WB/34/233/399003 ফটো উপলব্ধ | 197 নাম : সরলা তন্তুবায় স্বামীর নাম: অনিল তন্তুবায় বাড়ির নং : n0045 বয়স : 67 লিঙ্গ : মহিলা | FKP1135961 ফটো উপলব্ধ | 198 নাম : ধরনী তন্তুবায় পিতার নাম: ব্রহ্মানন্দ তন্তুবায় বাড়ির নং : n0034 বয়স : 30 লিঙ্গ : পুরুষ | XWK1764133 ফটো উপলব্ধ |
| 199 নাম : ধনঞ্জয় তন্তুবায় পিতার নাম: ব্রহ্মানন্দ তন্তুবায় বাড়ির নং : n0034 বয়স : 31 লিঙ্গ : পুরুষ | XWK1563493 ফটো উপলব্ধ | 200 নাম : ধীরেন তন্তুবায় পিতার নাম: শ্যামসুন্দর তন্তুবায় বাড়ির নং : n0034 বয়স : 50 লিঙ্গ : পুরুষ | FKP1226323 ফটো উপলব্ধ | 201 নাম : ললিতা তন্তুবায় স্বামীর নাম: ব্রহ্মানন্দ তন্তুবায় বাড়ির নং : n0034 বয়স : 52 লিঙ্গ : মহিলা | WB/34/233/399183 ফটো উপলব্ধ |
| 202 নাম : লক্ষ্মীরাণী তন্তুবায় স্বামীর নাম: শ্যামসুন্দর তন্তুবায় বাড়ির নং : n0034 বয়স : 76 লিঙ্গ : মহিলা | FKP2074821 ফটো উপলব্ধ | 203 নাম : জশোজয় তন্তুবায় পিতার নাম: শিব তন্তুবায় বাড়ির নং : n0035 বয়স : 49 লিঙ্গ : পুরুষ | FKP2077519 ফটো উপলব্ধ | 204 নাম : বাসুদেব তন্তুবায় পিতার নাম: শিব তন্তুবায় বাড়ির নং : n0035 বয়স : 56 লিঙ্গ : পুরুষ | WB/34/233/399559 ফটো উপলব্ধ |
| 205 নাম : ভারতী তন্তুবায় স্বামীর নাম: শিব তন্তুবায় বাড়ির নং : n0035 বয়স : 67 লিঙ্গ : মহিলা | WB/34/233/399161 ফটো উপলব্ধ | 206 নাম : শিব তন্তুবায় পিতার নাম: উমাচরণ তন্তুবায় বাড়ির নং : n0035 বয়স : 74 লিঙ্গ : পুরুষ | WB/34/233/399242 ফটো উপলব্ধ | 207 নাম : নিশিকান্ত তন্তুবায় পিতার নাম: রামচন্দ্র তন্তুবায় বাড়ির নং : n0038 বয়স : 46 লিঙ্গ : পুরুষ | FKP2074862 ফটো উপলব্ধ |
| 208 নাম : জয়ন্তী তন্তুবায় স্বামীর নাম: কাঞ্চন তন্তুবায় বাড়ির নং : n0035 বয়স : 38 লিঙ্গ : মহিলা | FKP2182665 ফটো উপলব্ধ | 209 নাম : কাঞ্চন তন্তুবায় পিতার নাম: শিব তন্তুবায় বাড়ির নং : n0035 বয়স : 41 লিঙ্গ : পুরুষ | FKP2182640 ফটো উপলব্ধ | 210 নাম : টুম্পা তন্তুবায় স্বামীর নাম: জশোজয় তন্তুবায় বাড়ির নং : n0035 বয়স : 39 লিঙ্গ : মহিলা | FKP2182657 ফটো উপলব্ধ |



বিধানসভা নির্বাচনক্ষেত্রের নং, নাম : 238-বাদ্দোয়ান
ভাগ নং, নাম : 1-রাহামদা, চেড়েডুংরী, নাপিতপাড়া, সর্দারপাড়া, কুন্দাপাড়া

| | | | | | | | | | | | |
|-----|------------------|---|------------|-----|------------------|---|------------|-----|------------------|---|------------|
| 211 | XWK2155042 | নাম : ব্রক্ষানন্দ তন্তুবায় পিতার নাম: শ্যামসুন্দর তন্তুরায় বাড়ির নং : n0034 বয়স : 55 লিঙ্গ : পুরুষ | ফটো উপলব্ধ | 212 | XWK2260818 | নাম : তপন প্রামাণিক পিতার নাম: তরুণ প্রামাণিক বাড়ির নং : নং 49 বয়স : 24 লিঙ্গ : পুরুষ | ফটো উপলব্ধ | 213 | XWK2230308 | নাম : বন্টু প্রামাণিক পিতার নাম: ভূপেন্দ্র পরামাণিক বাড়ির নং : n0026 বয়স : 55 লিঙ্গ : পুরুষ | ফটো উপলব্ধ |
| 214 | FKP1135987 | নাম : সন্তোষ প্রামাণিক পিতার নাম: ভূপেন্দ্র পরামাণিক বাড়ির নং : n0026 বয়স : 59 লিঙ্গ : পুরুষ | ফটো উপলব্ধ | 215 | XWK2230316 | নাম : তরুণ প্রামাণিক পিতার নাম: শ্রীপতী পরামাণিক বাড়ির নং : n0049 বয়স : 63 লিঙ্গ : পুরুষ | ফটো উপলব্ধ | 216 | FKP2293819 | নাম : নিয়তি প্রামাণিক স্বামীর নাম: ভূপেন্দ্র পরামাণিক বাড়ির নং : 27 বয়স : 79 লিঙ্গ : মহিলা | ফটো উপলব্ধ |
| 217 | WB/34/233/399228 | নাম : রেখা পরামাণিক স্বামীর নাম: তরুণ পরামাণিক বাড়ির নং : n0049 বয়স : 57 লিঙ্গ : মহিলা | ফটো উপলব্ধ | 218 | WB/34/233/399370 | নাম : পুষ্প পরামাণিক স্বামীর নাম: সন্তোষ পরামাণিক বাড়ির নং : n0026 বয়স : 52 লিঙ্গ : মহিলা | ফটো উপলব্ধ | 219 | XWK2412864 | নাম : ভূপেন্দ্র প্রামাণিক পিতার নাম: ফকির চন্দ্র প্রামাণিক বাড়ির নং : n0026 বয়স : 86 লিঙ্গ : পুরুষ | ফটো উপলব্ধ |
| 220 | XWK2549301 | নাম : পূজা প্রামাণিক পিতার নাম: সন্তোষ প্রামাণিক বাড়ির নং : এন0026 বয়স : 23 লিঙ্গ : মহিলা | ফটো উপলব্ধ | 221 | XWK2549343 | নাম : কৃন্তিবাস পরামাণিক পিতার নাম: সন্তোষ পরামাণিক বাড়ির নং : এন0026 বয়স : 23 লিঙ্গ : পুরুষ | ফটো উপলব্ধ | 222 | FKP2075190 | নাম : মেনকা প্রামাণিক স্বামীর নাম: অপূর্ব প্রামাণিক বাড়ির নং : n0053 বয়স : 40 লিঙ্গ : মহিলা | ফটো উপলব্ধ |
| 223 | XWK1438035 | নাম : প্রশান্ত প্রামাণিক পিতার নাম: নির্মল প্রামাণিক বাড়ির নং : n0052 বয়স : 36 লিঙ্গ : পুরুষ | ফটো উপলব্ধ | 224 | FKP1136308 | নাম : নিপু প্রামাণিক স্বামীর নাম: নির্মল প্রামাণিক বাড়ির নং : n0052 বয়স : 60 লিঙ্গ : মহিলা | ফটো উপলব্ধ | 225 | FKP1136290 | নাম : সুমিত্রা প্রামাণিক স্বামীর নাম: চিত্তরঞ্জন প্রামাণিক বাড়ির নং : n0053 বয়স : 76 লিঙ্গ : মহিলা | ফটো উপলব্ধ |
| 226 | FKP1136514 | নাম : নির্মল চন্দ্র প্রামাণিক পিতার নাম: অদ্বৈত চাঁদ প্রামাণিক বাড়ির নং : n0052 বয়স : 67 লিঙ্গ : পুরুষ | ফটো উপলব্ধ | 227 | XWK1971092 | নাম : রীতা প্রামাণিক স্বামীর নাম: পঙ্কজ প্রামাণিক বাড়ির নং : n0048 বয়স : 30 লিঙ্গ : মহিলা | ফটো উপলব্ধ | 228 | WB/34/233/399303 | নাম : সবিতা পরামাণিক স্বামীর নাম: পটল পরামাণিক বাড়ির নং : n0057 বয়স : 60 লিঙ্গ : মহিলা | ফটো উপলব্ধ |
| 229 | XWK1258607 | নাম : ছায়ারানী পরামাণিক স্বামীর নাম: রুহিদাস পরামাণিক বাড়ির নং : n0057 বয়স : 39 লিঙ্গ : মহিলা | ফটো উপলব্ধ | 230 | XWK1563519 | নাম : পিউ প্রামাণিক স্বামীর নাম: পদ্ম প্রামাণিক বাড়ির নং : n0057 বয়স : 34 লিঙ্গ : মহিলা | ফটো উপলব্ধ | 231 | FKP1730324 | নাম : শক্তিপদ পরামাণিক পিতার নাম: মুকুন্দ পরামাণিক বাড়ির নং : n0058 বয়স : 58 লিঙ্গ : পুরুষ | ফটো উপলব্ধ |
| 232 | WB/34/233/399367 | নাম : বালিকা পরামাণিক স্বামীর নাম: শক্তিপদ পরামাণিক বাড়ির নং : n0058 বয়স : 53 লিঙ্গ : মহিলা | ফটো উপলব্ধ | 233 | WB/34/233/399087 | নাম : লক্ষী পরামাণিক স্বামীর নাম: যতি পরামাণিক বাড়ির নং : n0059 বয়স : 81 লিঙ্গ : মহিলা | ফটো উপলব্ধ | 234 | WB/34/233/399001 | নাম : অজিত পরামাণিক পিতার নাম: যতি পরামাণিক বাড়ির নং : n0059 বয়স : 67 লিঙ্গ : পুরুষ | ফটো উপলব্ধ |
| 235 | FKP2074946 | নাম : কল্পনা পরামাণিক স্বামীর নাম: অজিত পরামাণিক বাড়ির নং : n0059 বয়স : 41 লিঙ্গ : মহিলা | ফটো উপলব্ধ | 236 | XWK0795740 | নাম : দিপক পরামাণিক পিতার নাম: অজিত পরামাণিক বাড়ির নং : n0059 বয়স : 40 লিঙ্গ : পুরুষ | ফটো উপলব্ধ | 237 | FKP2345460 | নাম : কার্তিক প্রামাণিক মায়ের নাম: লক্ষী প্রামাণিক বাড়ির নং : 61 বয়স : 45 লিঙ্গ : পুরুষ | ফটো উপলব্ধ |
| 238 | XWK0795757 | নাম : নেপু পরামাণিক স্বামীর নাম: কার্তিক পরামাণিক বাড়ির নং : n0059 বয়স : 41 লিঙ্গ : মহিলা | ফটো উপলব্ধ | 239 | XWK2610319 | নাম : শক্তিপদ পরামাণিক পিতার নাম: যতি পরামাণিক বাড়ির নং : n0060 বয়স : 71 লিঙ্গ : পুরুষ | ফটো উপলব্ধ | 240 | XWK1258698 | নাম : ছবি পরামাণিক স্বামীর নাম: খগেন্দ্রনাথ পরামাণিক বাড়ির নং : n0060 বয়স : 35 লিঙ্গ : মহিলা | ফটো উপলব্ধ |



বিধানসভা নির্বাচনক্ষেত্রের নং, নাম : 238-বাদ্দোয়ান
ভাগ নং, নাম : 1-রাহামদা, চেড়েডুংরী, নাপিতপাড়া, সর্দারপাড়া, কুন্দাপাড়া

| | | | | | |
|--|--------------------------|---|--------------------------|--|--------------------------|
| 241 নাম : বাপী প্রামাণিক পিতার নাম: সনাতন প্রামাণিক বাড়ির নং : n0044 বয়স : 28 লিঙ্গ : পুরুষ | XWK1970920 ফটো উপলব্ধ | 242 নাম : তাপস প্রামাণিক পিতার নাম: নিতাই প্রামাণিক বাড়ির নং : নং 59 বয়স : 22 লিঙ্গ : পুরুষ | XWK2352847 ফটো উপলব্ধ | 243 নাম : অমল পরামাণিক পিতার নাম: শক্তিপদ পরামাণিক বাড়ির নং : নং 58 বয়স : 22 লিঙ্গ : পুরুষ | XWK2352730 ফটো উপলব্ধ |
| 244 নাম : রাজেশ প্রামাণিক পিতার নাম: মধুসূদন প্রামাণিক বাড়ির নং : নং 43 বয়স : 23 লিঙ্গ : পুরুষ | XWK2352755 ফটো উপলব্ধ | 245 নাম : কান্তি পরামাণিক পিতার নাম: অজিত পরামাণিক বাড়ির নং : নং 59 বয়স : 23 লিঙ্গ : পুরুষ | XWK2352573 ফটো উপলব্ধ | 246 নাম : আলা প্রামাণিক স্বামীর নাম: বিষ্ণুপদ প্রামাণিক বাড়ির নং : নং 43 বয়স : 25 লিঙ্গ : মহিলা | XWK2352813 ফটো উপলব্ধ |
| 247 নাম : খগেন প্রামাণিক পিতার নাম: সনাতন পরামাণিক বাড়ির নং : n0060 বয়স : 42 লিঙ্গ : পুরুষ | XWK0796045 ফটো উপলব্ধ | 248 নাম : অক্ষয় প্রামাণিক পিতার নাম: ধরনী প্রামাণিক বাড়ির নং : এন0044 বয়স : 22 লিঙ্গ : পুরুষ | XWK2458818 ফটো উপলব্ধ | 249 নাম : জিৎ প্রামাণিক পিতার নাম: হিমাংশু প্রামাণিক বাড়ির নং : এন0050 বয়স : 21 লিঙ্গ : পুরুষ | XWK2479731 ফটো উপলব্ধ |
| 250 নাম : সুধাংশু প্রামাণিক পিতার নাম: মানিকলাল পরামাণিক বাড়ির নং : n0050 বয়স : 61 লিঙ্গ : পুরুষ | FKP2075075 ফটো উপলব্ধ | 251 নাম : রাজেশ প্রামাণিক পিতার নাম: শ্যামল প্রামাণিক বাড়ির নং : n0040 বয়স : 27 লিঙ্গ : পুরুষ | XWK1929629 ফটো উপলব্ধ | 252 নাম : অনিল প্রামাণিক পিতার নাম: প্রফুল্ল প্রামাণিক বাড়ির নং : n0054 বয়স : 39 লিঙ্গ : পুরুষ | FKP2182681 ফটো উপলব্ধ |
| 253 নাম : সুলেখা প্রামাণিক স্বামীর নাম: অনিল প্রামাণিক বাড়ির নং : n0054 বয়স : 30 লিঙ্গ : মহিলা | XWK1853324 ফটো উপলব্ধ | 254 নাম : বুদ্ধেশ্বর পরামাণিক পিতার নাম: মুকুন্দ পরামাণিক বাড়ির নং : n0044 বয়স : 67 লিঙ্গ : পুরুষ | FKP2075174 ফটো উপলব্ধ | 255 নাম : মিঠুন পরামাণিক পিতার নাম: নিতাই প্রামাণিক বাড়ির নং : N0059 বয়স : 27 লিঙ্গ : পুরুষ | XWK1929553 ফটো উপলব্ধ |
| 256 নাম : সবিতা প্রামাণিক স্বামীর নাম: শুভঙ্কর প্রামাণিক বাড়ির নং : নং048 বয়স : 25 লিঙ্গ : মহিলা | XWK2080679 ফটো উপলব্ধ | 257 নাম : শোভা পরামাণিক স্বামীর নাম: দীপক পরামাণিক বাড়ির নং : n0059 বয়স : 34 লিঙ্গ : মহিলা | XWK1007855 ফটো উপলব্ধ | 258 নাম : নিতাই পরামাণিক পিতার নাম: যতি পরামাণিক বাড়ির নং : n0059 বয়স : 46 লিঙ্গ : পুরুষ | FKP2074953 ফটো উপলব্ধ |
| 259 নাম : আলপনা পারামাণিক স্বামীর নাম: নিতাই প্রামাণিক বাড়ির নং : n0059 বয়স : 47 লিঙ্গ : মহিলা | FKP2074961 ফটো উপলব্ধ | 260 নাম : কৃষ্ণ পরামাণিক পিতার নাম: গুরুপদ পরামাণিক বাড়ির নং : এন0040 বয়স : 24 লিঙ্গ : পুরুষ | XWK2148807 ফটো উপলব্ধ | 261 নাম : নরেন্দ্রনাথ পরামাণিক পিতার নাম: শ্রীপতী পরামাণিক বাড়ির নং : n0047 বয়স : 57 লিঙ্গ : পুরুষ | XWK2230290 ফটো উপলব্ধ |
| 262 নাম : সঞ্জয় প্রামাণিক পিতার নাম: সনাতন প্রামাণিক বাড়ির নং : n0044 বয়স : 27 লিঙ্গ : পুরুষ | XWK1970946 ফটো উপলব্ধ | 263 নাম : সঞ্জিত পরামাণিক পিতার নাম: সনাতন পরামাণিক বাড়ির নং : নং0044 বয়স : 24 লিঙ্গ : পুরুষ | XWK2288124 ফটো উপলব্ধ | 264 নাম : হিমাংশু প্রামাণিক পিতার নাম: মানিকলাল পরামাণিক বাড়ির নং : n0050 বয়স : 59 লিঙ্গ : পুরুষ | XWK2323921 ফটো উপলব্ধ |
| 265 নাম : সরস্বতী প্রামাণিক স্বামীর নাম: সঞ্জয় প্রামাণিক বাড়ির নং : নং0044 বয়স : 23 লিঙ্গ : মহিলা | XWK2288934 ফটো উপলব্ধ | 266 নাম : বিপ্লব প্রামাণিক পিতার নাম: শ্যামল প্রামাণিক বাড়ির নং : নং 40 বয়স : 25 লিঙ্গ : পুরুষ | XWK2258895 ফটো উপলব্ধ | 267 নাম : সঞ্জয় প্রামাণিক পিতার নাম: অমল্য প্রামাণিক বাড়ির নং : 43 বয়স : 39 লিঙ্গ : পুরুষ | XWK1853191 ফটো উপলব্ধ |
| 268 নাম : আলোবতী প্রামাণিক স্বামীর নাম: সঞ্জয় প্রামাণিক বাড়ির নং : 43 বয়স : 33 লিঙ্গ : মহিলা | XWK1853209 ফটো উপলব্ধ | 269 নাম : সপ্তমী প্রামাণিক স্বামীর নাম: শশাংক প্রামাণিক বাড়ির নং : n0054 বয়স : 34 লিঙ্গ : মহিলা | XWK1853316 ফটো উপলব্ধ | 270 নাম : মিতা প্রামাণিক স্বামীর নাম: ঘনশ্যাম প্রামাণিক বাড়ির নং : n0041 বয়স : 33 লিঙ্গ : মহিলা | XWK1853449 ফটো উপলব্ধ |



বিধানসভা নির্বাচনক্ষেত্রের নং, নাম : 238-বান্দোয়ান
ভাগ নং, নাম : 1-রাহামদা, চেড়েডুংরী, নাপিতপাড়া, সর্দারপাড়া, কুন্দাপাড়া

| | | | | | | | | | | | |
|-----|------------------|---|------------|-----|------------------|--|------------|-----|------------------|---|------------|
| 271 | XWK1685205 | নাম : সন্তোষী পরামানিক স্বামীর নাম: শান্তি প্রামানিক বাড়ির নং : n0059 বয়স : 31 লিঙ্গ : মহিলা | ফটো উপলব্ধ | 272 | XWK1563600 | নাম : শান্তি পরামানিক পিতার নাম: অজিত প্রামানিক বাড়ির নং : n0059 বয়স : 33 লিঙ্গ : পুরুষ | ফটো উপলব্ধ | 273 | XWK2546158 | নাম : পূজা পরামানিক স্বামীর নাম: মিন্তন পরামানিক বাড়ির নং : এন0059 বয়স : 20 লিঙ্গ : মহিলা | ফটো উপলব্ধ |
| 274 | FKP2293827 | নাম : লক্ষ্মী প্রামানিক স্বামীর নাম: সনাতন পরামানিক বাড়ির নং : 46 বয়স : 53 লিঙ্গ : মহিলা | ফটো উপলব্ধ | 275 | XWK1258706 | নাম : প্রহ্লাদ প্রামানিক পিতার নাম: পটল প্রামানিক বাড়ির নং : n0057 বয়স : 36 লিঙ্গ : পুরুষ | ফটো উপলব্ধ | 276 | XWK1853019 | নাম : বিশুজিৎ প্রামানিক পিতার নাম: রাধারমন প্রামানিক বাড়ির নং : n0051 বয়স : 28 লিঙ্গ : পুরুষ | ফটো উপলব্ধ |
| 277 | XWK2608933 | নাম : শশীঙ্ক পরামানিক পিতার নাম: প্রফুল্ল পরামানিক বাড়ির নং : n0054 বয়স : 50 লিঙ্গ : পুরুষ | ফটো উপলব্ধ | 278 | WB/34/233/399292 | নাম : শঙ্কিবালা পরামানিক স্বামীর নাম: প্রফুল্ল পরামানিক বাড়ির নং : n0054 বয়স : 61 লিঙ্গ : মহিলা | ফটো উপলব্ধ | 279 | WB/34/233/399197 | নাম : প্রফুল্ল পরামানিক পিতার নাম: বিভূতি পরামানিক বাড়ির নং : n0054 বয়স : 67 লিঙ্গ : পুরুষ | ফটো উপলব্ধ |
| 280 | WB/34/233/399225 | নাম : ভবানী পরামানিক স্বামীর নাম: রাধারমন পরামানিক বাড়ির নং : n0051 বয়স : 57 লিঙ্গ : মহিলা | ফটো উপলব্ধ | 281 | FKP1136001 | নাম : রাধারমন পরামানিক পিতার নাম: গৌড়ের পরামানিক বাড়ির নং : n0051 বয়স : 65 লিঙ্গ : পুরুষ | ফটো উপলব্ধ | 282 | WB/34/233/399421 | নাম : স্বপন পরামানিক পিতার নাম: বিভূতি পরামানিক বাড়ির নং : n0056 বয়স : 55 লিঙ্গ : পুরুষ | ফটো উপলব্ধ |
| 283 | FKP2075166 | নাম : সরস্বতী পরামানিক স্বামীর নাম: স্বপন পরামানিক বাড়ির নং : n0056 বয়স : 41 লিঙ্গ : মহিলা | ফটো উপলব্ধ | 284 | FKP1135946 | নাম : পটল পরামানিক পিতার নাম: পরেশ পরামানিক বাড়ির নং : n0057 বয়স : 65 লিঙ্গ : পুরুষ | ফটো উপলব্ধ | 285 | XWK1258730 | নাম : পঙ্কজ পরামানিক পিতার নাম: অরুণ চন্দ্র পরামানিক বাড়ির নং : n0048 বয়স : 36 লিঙ্গ : পুরুষ | ফটো উপলব্ধ |
| 286 | XWK1258599 | নাম : শুভঙ্কর পরামানিক পিতার নাম: অরুণ পরামানিক বাড়ির নং : n0048 বয়স : 37 লিঙ্গ : পুরুষ | ফটো উপলব্ধ | 287 | WB/34/233/399369 | নাম : পুষ্পালা পরামানিক স্বামীর নাম: অরুণ পরামানিক বাড়ির নং : n0048 বয়স : 61 লিঙ্গ : মহিলা | ফটো উপলব্ধ | 288 | WB/34/233/399476 | নাম : অরুণ পরামানিক পিতার নাম: শ্রীপতিলাল পরামানিক বাড়ির নং : n0048 বয়স : 68 লিঙ্গ : পুরুষ | ফটো উপলব্ধ |
| 289 | FKP2075117 | নাম : ইলারানী পরামানিক স্বামীর নাম: ধরনী পরামানিক বাড়ির নং : n0047 বয়স : 42 লিঙ্গ : মহিলা | ফটো উপলব্ধ | 290 | FKP2075125 | নাম : তুষ্টি প্রামানিক স্বামীর নাম: নরেন্দ্রনাথ প্রামানিক বাড়ির নং : n0047 বয়স : 47 লিঙ্গ : মহিলা | ফটো উপলব্ধ | 291 | WB/34/233/399255 | নাম : শ্রীপতিলাল পরামানিক পিতার নাম: ফকির পরামানিক বাড়ির নং : n0047 বয়স : 91 লিঙ্গ : পুরুষ | ফটো উপলব্ধ |
| 292 | FKP1135920 | নাম : ধরনী পরামানিক পিতার নাম: শ্রীপতিলাল পরামানিক বাড়ির নং : n0044 বয়স : 53 লিঙ্গ : পুরুষ | ফটো উপলব্ধ | 293 | XWK1563410 | নাম : দীপক প্রামানিক পিতার নাম: অমল প্রামানিক বাড়ির নং : n0041 বয়স : 31 লিঙ্গ : পুরুষ | ফটো উপলব্ধ | 294 | XWK1563766 | নাম : ঘনশ্যাম প্রামানিক পিতার নাম: অমল প্রামানিক বাড়ির নং : n0041 বয়স : 33 লিঙ্গ : পুরুষ | ফটো উপলব্ধ |
| 295 | WB/34/233/399285 | নাম : সুমিত্রা পরামানিক স্বামীর নাম: অমল পরামানিক বাড়ির নং : n0041 বয়স : 57 লিঙ্গ : মহিলা | ফটো উপলব্ধ | 296 | WB/34/233/399305 | নাম : অমল পরামানিক পিতার নাম: অতীলাল পরামানিক বাড়ির নং : n0041 বয়স : 59 লিঙ্গ : পুরুষ | ফটো উপলব্ধ | 297 | FKP2074979 | নাম : আরতী প্রামানিক স্বামীর নাম: গুরুপদ প্রামানিক বাড়ির নং : n0040 বয়স : 47 লিঙ্গ : মহিলা | ফটো উপলব্ধ |
| 298 | WB/34/233/399423 | নাম : গুরুপদ পরামানিক পিতার নাম: অতীলাল পরামানিক বাড়ির নং : n0040 বয়স : 53 লিঙ্গ : পুরুষ | ফটো উপলব্ধ | 299 | FKP2376127 | নাম : বিশাখা পরামানিক স্বামীর নাম: শ্যামল পরামানিক বাড়ির নং : n0040 বয়স : 50 লিঙ্গ : মহিলা | ফটো উপলব্ধ | 300 | FKP2376119 | নাম : শ্যামল পরামানিক পিতার নাম: অতীলাল পরামানিক বাড়ির নং : n0040 বয়স : 56 লিঙ্গ : পুরুষ | ফটো উপলব্ধ |



বিধানসভা নির্বাচনক্ষেত্রের নং, নাম : 238-বান্দোয়ান
ভাগ নং, নাম : 1-রাহামদা, চেড়েডুংরী, নাপিতপাড়া, সর্দারপাড়া, কুন্দাপাড়া

| | | | | | | | | |
|---|------------------|------------|--|------------------|------------|---|------------------|------------|
| 301 | WB/34/233/399345 | ফটো উপলব্ধ | 302 | FKP2182673 | ফটো উপলব্ধ | 303 | FKP2293777 | ফটো উপলব্ধ |
| নাম : শ্যামসুন্দর পরামানিক পিতার নাম: গৌড়ির পরামানিক বাড়ির নং : n0051 বয়স : 67 লিঙ্গ : পুরুষ | | | নাম : বেলা পরামানিক স্বামীর নাম: হিমাংশু পরামানিক বাড়ির নং : n0050 বয়স : 41 লিঙ্গ : মহিলা | | | নাম : মানিকলাল পরামানিক পিতার নাম: গোপাল পরামানিক বাড়ির নং : 52 বয়স : 83 লিঙ্গ : পুরুষ | | |
| 304 | WB/34/233/399391 | ফটো উপলব্ধ | 305 | WB/34/233/399593 | ফটো উপলব্ধ | 306 | XWK2546109 | ফটো উপলব্ধ |
| নাম : সনাতন পরামানিক পিতার নাম: মুকুন্দ পরামানিক বাড়ির নং : n0044 বয়স : 59 লিঙ্গ : পুরুষ | | | নাম : সাবিত্রী পরামানিক স্বামীর নাম: বৃধু পরামানিক বাড়ির নং : n0044 বয়স : 61 লিঙ্গ : মহিলা | | | নাম : পুতুল পরামানিক স্বামীর নাম: সঞ্জীত পরামানিক বাড়ির নং : এন0044 বয়স : 23 লিঙ্গ : মহিলা | | |
| 307 | XWK1258722 | ফটো উপলব্ধ | 308 | XWK1563725 | ফটো উপলব্ধ | 309 | WB/34/233/399425 | ফটো উপলব্ধ |
| নাম : বিষ্ণুপদ প্রামানিক পিতার নাম: দীপেন্দ্রনাথ প্রামানিক বাড়ির নং : n0043 বয়স : 35 লিঙ্গ : পুরুষ | | | নাম : লক্ষী পরামানিক স্বামীর নাম: সাধু পরামানিক বাড়ির নং : n0043 বয়স : 31 লিঙ্গ : মহিলা | | | নাম : সাধু পরামানিক পিতার নাম: উপেন্দ্র পরামানিক বাড়ির নং : n0043 বয়স : 50 লিঙ্গ : পুরুষ | | |
| 310 | FKP2075042 | ফটো উপলব্ধ | 311 | WB/34/233/399347 | ফটো উপলব্ধ | 312 | FKP2075034 | ফটো উপলব্ধ |
| নাম : সন্ধ্যা পরামানিক স্বামীর নাম: মধু পরামানিক বাড়ির নং : n0043 বয়স : 41 লিঙ্গ : মহিলা | | | নাম : মধু পরামানিক পিতার নাম: উপেন্দ্র পরামানিক বাড়ির নং : n0043 বয়স : 54 লিঙ্গ : পুরুষ | | | নাম : তুষ্টাবালা পরামানিক স্বামীর নাম: উপেন্দ্র পরামানিক বাড়ির নং : n0043 বয়স : 71 লিঙ্গ : মহিলা | | |
| 313 | XWK0799726 | ফটো উপলব্ধ | 314 | FKP2293744 | ফটো উপলব্ধ | 315 | FKP2293736 | ফটো উপলব্ধ |
| নাম : সন্তোষ পরামানিক পিতার নাম: অমূল্য পরামানিক বাড়ির নং : n0042 বয়স : 46 লিঙ্গ : পুরুষ | | | নাম : জবা পরামানিক স্বামীর নাম: অমূল্য পরামানিক বাড়ির নং : 43 বয়স : 66 লিঙ্গ : মহিলা | | | নাম : অমূল্য পরামানিক পিতার নাম: কুপাসিকু পরামানিক বাড়ির নং : 43 বয়স : 73 লিঙ্গ : পুরুষ | | |
| 316 | XWK1563527 | ফটো উপলব্ধ | 317 | WB/34/233/399291 | ফটো উপলব্ধ | 318 | WB/34/233/399338 | ফটো উপলব্ধ |
| নাম : দীপক পরামানিক পিতার নাম: অনন্ত পরামানিক বাড়ির নং : n0055 বয়স : 35 লিঙ্গ : পুরুষ | | | নাম : সিন্ধুবালা পরামানিক স্বামীর নাম: অনন্ত পরামানিক বাড়ির নং : n0055 বয়স : 59 লিঙ্গ : মহিলা | | | নাম : নীলকমল কর্মকার পিতার নাম: প্রফুল্ল কর্মকার বাড়ির নং : n0225 বয়স : 51 লিঙ্গ : পুরুষ | | |
| 319 | XWK1764042 | ফটো উপলব্ধ | 320 | FKP2182699 | ফটো উপলব্ধ | 321 | XWK1563501 | ফটো উপলব্ধ |
| নাম : অপর্ণা পরামানিক স্বামীর নাম: দীপক পরামানিক বাড়ির নং : n0055 বয়স : 29 লিঙ্গ : মহিলা | | | নাম : রবিলোচন প্রামানিক পিতার নাম: আনন্দ প্রামানিক বাড়ির নং : n0055 বয়স : 38 লিঙ্গ : পুরুষ | | | নাম : রানী প্রামানিক স্বামীর নাম: রবি লোচন প্রামানিক বাড়ির নং : n0055 বয়স : 35 লিঙ্গ : মহিলা | | |
| 322 | XWK2148872 | ফটো উপলব্ধ | 323 | XWK2283927 | ফটো উপলব্ধ | 324 | XWK2284131 | ফটো উপলব্ধ |
| নাম : শিবানী প্রামানিক স্বামীর নাম: শ্যামসুন্দর প্রামানিক বাড়ির নং : n0225 বয়স : 61 লিঙ্গ : মহিলা | | | নাম : নবকুমার কর্মকার পিতার নাম: নীলকমল কর্মকার বাড়ির নং : nং225 বয়স : 24 লিঙ্গ : পুরুষ | | | নাম : কনকলতা বাক্কে স্বামীর নাম: উদ্বোধন বাক্কে বাড়ির নং : nং225 বয়স : 23 লিঙ্গ : মহিলা | | |
| 325 | XWK2216679 | ফটো উপলব্ধ | 326 | XWK1685221 | ফটো উপলব্ধ | 327 | XWK1929660 | ফটো উপলব্ধ |
| নাম : আনন্দ প্রামানিক পিতার নাম: বিভূতি পরামানিক বাড়ির নং : n0055 বয়স : 64 লিঙ্গ : পুরুষ | | | নাম : উদ্বোধন বাক্কে পিতার নাম: রাজেন্দ্রনাথ বাক্কে বাড়ির নং : n0225 বয়স : 30 লিঙ্গ : মহিলা | | | নাম : প্রসেনজিৎ বাক্কে পিতার নাম: আহাদ বাক্কে বাড়ির নং : n0179 বয়স : 27 লিঙ্গ : পুরুষ | | |
| 328 | XWK2407385 | ফটো উপলব্ধ | 329 | XWK2417582 | ফটো উপলব্ধ | 330 | XWK2458834 | ফটো উপলব্ধ |
| নাম : শ্রীমতী বাক্কা পিতার নাম: বাগেশ্বর বাক্কা বাড়ির নং : nং 98 বয়স : 43 লিঙ্গ : মহিলা | | | নাম : অঞ্জলী বাক্কে স্বামীর নাম: রাজেন্দ্র বাক্কে বাড়ির নং : n0148 বয়স : 63 লিঙ্গ : মহিলা | | | নাম : শ্যামলী বাক্কে স্বামীর নাম: তাপস বাক্কে বাড়ির নং : এন0178 বয়স : 24 লিঙ্গ : মহিলা | | |

বিধানসভা নির্বাচনক্ষেত্রের নং, নাম : 238-বাদ্দোয়ান
ভাগ নং, নাম : 1-রাহামদা, চেড়েডুংরী, নাপিতপাড়া, সর্দারপাড়া, কুন্দাপাড়া

| | | | | | | | | | | | |
|-----|------------------|--|------------|-----|------------------|--|------------|-----|------------------|--|------------|
| 331 | XWK1644939 | নাম : হিমাদ্রী বাক্কে পিতার নাম: সহদেব বাক্কে বাড়ির নং : এন0228 বয়স : 30 লিঙ্গ : মহিলা | ফটো উপলব্ধ | 332 | XWK2425296 | নাম : সুরজমণি বাক্কে স্বামীর নাম: বিনোদ বাক্কে বাড়ির নং : n0184 বয়স : 66 লিঙ্গ : মহিলা | ফটো উপলব্ধ | 333 | XWK2260610 | নাম : শর্মিলা বাক্কে পিতার নাম: রাম প্রসাদ বাক্কে বাড়ির নং : নং 93 বয়স : 23 লিঙ্গ : মহিলা | ফটো উপলব্ধ |
| 334 | XWK2458776 | নাম : পুরুষোত্তম বাক্কে মায়ের নাম: লুলুমণী বাক্কে বাড়ির নং : এন0072 বয়স : 22 লিঙ্গ : পুরুষ | ফটো উপলব্ধ | 335 | XWK2352979 | নাম : কিরন বাক্কে পিতার নাম: ধীমান বাক্কে বাড়ির নং : নং 98 বয়স : 24 লিঙ্গ : পুরুষ | ফটো উপলব্ধ | 336 | XWK2392801 | নাম : দেবনাথ বাক্কে পিতার নাম: দামোদর বাক্কে বাড়ির নং : 98 বয়স : 25 লিঙ্গ : পুরুষ | ফটো উপলব্ধ |
| 337 | XWK2394187 | নাম : শ্রীজীত বাক্কে পিতার নাম: রণজীত বাক্কে বাড়ির নং : 102 বয়স : 23 লিঙ্গ : পুরুষ | ফটো উপলব্ধ | 338 | XWK2394211 | নাম : সুকুমনি বাক্কে স্বামীর নাম: মিলন বাক্কে বাড়ির নং : 94 বয়স : 23 লিঙ্গ : মহিলা | ফটো উপলব্ধ | 339 | XWK2393494 | নাম : সুনিতা বাক্কে স্বামীর নাম: সনাতন বাক্কে বাড়ির নং : 210 বয়স : 25 লিঙ্গ : মহিলা | ফটো উপলব্ধ |
| 340 | XWK2352763 | নাম : জয়ন্তী বাক্কে পিতার নাম: করালী বাক্কে বাড়ির নং : নং 178 বয়স : 24 লিঙ্গ : মহিলা | ফটো উপলব্ধ | 341 | XWK2352862 | নাম : তুষার কান্তি বাক্কে পিতার নাম: আহুদ বাক্কে বাড়ির নং : নং 179 বয়স : 23 লিঙ্গ : পুরুষ | ফটো উপলব্ধ | 342 | XWK2352896 | নাম : অভিনাথ বাক্কে পিতার নাম: কুন্দপদ বাক্কে বাড়ির নং : নং 178 বয়স : 22 লিঙ্গ : পুরুষ | ফটো উপলব্ধ |
| 343 | XWK2352656 | নাম : লক্ষ্মীকান্ত বাক্কে পিতার নাম: হরেন বাক্কে বাড়ির নং : নং 210 বয়স : 25 লিঙ্গ : পুরুষ | ফটো উপলব্ধ | 344 | XWK2352672 | নাম : মৃত্যুঞ্জয় বাক্কে পিতার নাম: সন্তোষ বাক্কে বাড়ির নং : নং 88 বয়স : 22 লিঙ্গ : পুরুষ | ফটো উপলব্ধ | 345 | XWK2352466 | নাম : মিলন বাক্কে পিতার নাম: ধনঞ্জয় বাক্কে বাড়ির নং : নং 145 বয়স : 22 লিঙ্গ : পুরুষ | ফটো উপলব্ধ |
| 346 | XWK1358738 | নাম : শালতী বাক্কে স্বামীর নাম: গুরুপদ বাক্কে বাড়ির নং : n0183 বয়স : 37 লিঙ্গ : মহিলা | ফটো উপলব্ধ | 347 | WB/34/233/399218 | নাম : বিনোদ বাক্কে পিতার নাম: কৃষ্ণ বাক্কে বাড়ির নং : n0184 বয়স : 67 লিঙ্গ : পুরুষ | ফটো উপলব্ধ | 348 | WB/34/233/399337 | নাম : হিরামণি বাক্কে স্বামীর নাম: মহেশ্বর বাক্কে বাড়ির নং : n0187 বয়স : 58 লিঙ্গ : মহিলা | ফটো উপলব্ধ |
| 349 | XWK1563642 | নাম : সাগুনসার বাক্কে পিতার নাম: মহেশ্বর বাক্কে বাড়ির নং : n0187 বয়স : 32 লিঙ্গ : পুরুষ | ফটো উপলব্ধ | 350 | XWK2615524 | নাম : বিশ্বনাথ বাক্কে পিতার নাম: কালীরাম বাক্কে বাড়ির নং : n0201 বয়স : 61 লিঙ্গ : পুরুষ | ফটো উপলব্ধ | 351 | FKP2075414 | নাম : মালতী বাক্কে স্বামীর নাম: বিশ্বনাথ বাক্কে বাড়ির নং : n0201 বয়স : 42 লিঙ্গ : মহিলা | ফটো উপলব্ধ |
| 352 | WB/34/233/399504 | নাম : গণেশচন্দ্র বাক্কে পিতার নাম: কালিপদ বাক্কে বাড়ির নং : n0201 বয়স : 57 লিঙ্গ : পুরুষ | ফটো উপলব্ধ | 353 | FKP2075422 | নাম : মদন চন্দ্র বাক্কে পিতার নাম: কালীরাম বাক্কে বাড়ির নং : n0201 বয়স : 45 লিঙ্গ : পুরুষ | ফটো উপলব্ধ | 354 | XWK1258441 | নাম : মনসারাম বাক্কে পিতার নাম: কালীরাম বাক্কে বাড়ির নং : n0201 বয়স : 35 লিঙ্গ : পুরুষ | ফটো উপলব্ধ |
| 355 | XWK1685239 | নাম : মঙ্গলী বাক্কে স্বামীর নাম: মনসারাম বাক্কে বাড়ির নং : n0201 বয়স : 31 লিঙ্গ : মহিলা | ফটো উপলব্ধ | 356 | FKP2075430 | নাম : সোনালী বাক্কে স্বামীর নাম: মদনচন্দ্র বাক্কে বাড়ির নং : n0201 বয়স : 41 লিঙ্গ : মহিলা | ফটো উপলব্ধ | 357 | XWK1007863 | নাম : কল্পনা বাক্কে স্বামীর নাম: গণেশ চন্দ্র বাক্কে বাড়ির নং : n0201 বয়স : 39 লিঙ্গ : মহিলা | ফটো উপলব্ধ |
| 358 | FKP2293850 | নাম : লালমোহন বাক্কে পিতার নাম: ঈশ্বর বাক্কে বাড়ির নং : 218 বয়স : 71 লিঙ্গ : পুরুষ | ফটো উপলব্ধ | 359 | FKP1226620 | নাম : মিরলা বাক্কে স্বামীর নাম: লালমোহন বাক্কে বাড়ির নং : n0209 বয়স : 63 লিঙ্গ : মহিলা | ফটো উপলব্ধ | 360 | XWK1764059 | নাম : কবিতা বাক্কে পিতার নাম: লালমোহন বাক্কে বাড়ির নং : 218 বয়স : 39 লিঙ্গ : মহিলা | ফটো উপলব্ধ |



বিধানসভা নির্বাচনক্ষেত্রের নং, নাম : 238-বাদ্দোয়ান
ভাগ নং, নাম : 1-রাহামদা, চেড়েডুংরী, নাপিতপাড়া, সর্দারপাড়া, কন্দাপাড়া

| | | | | | |
|---|------------------|--|------------------|--|------------------|
| 361 | XWK1258458 | 362 | WB/34/233/399068 | 363 | XWK1258466 |
| নাম : সনৎ বাস্কে পিতার নাম: লালমোহন বাস্কে বাড়ির নং : n0209 বয়স : 35 লিঙ্গ : পুরুষ | ফটো উপলব্ধ | নাম : নিরঞ্জন বাস্কে পিতার নাম: ঈশ্বর বাস্কে বাড়ির নং : n0209 বয়স : 66 লিঙ্গ : পুরুষ | ফটো উপলব্ধ | নাম : সনাতন বাস্কে পিতার নাম: থলারাম বাস্কে বাড়ির নং : n0210 বয়স : 36 লিঙ্গ : পুরুষ | ফটো উপলব্ধ |
| 364 | FKP1730548 | 365 | FKP1136274 | 366 | XWK0799783 |
| নাম : হরেশ বাস্কে পিতার নাম: সীতারাম বাস্কে বাড়ির নং : n0210 বয়স : 57 লিঙ্গ : পুরুষ | ফটো উপলব্ধ | নাম : শিতলা বাস্কে স্বামীর নাম: হরেশচন্দ্র বাস্কে বাড়ির নং : n0210 বয়স : 48 লিঙ্গ : মহিলা | ফটো উপলব্ধ | নাম : নিয়তী বাস্কে স্বামীর নাম: স্যামসুন্দর বাস্কে বাড়ির নং : n0212 বয়স : 41 লিঙ্গ : মহিলা | ফটো উপলব্ধ |
| 367 | XWK1970862 | 368 | XWK1970896 | 369 | FKP2075307 |
| নাম : মিঠুন বাস্কে পিতার নাম: ধনঞ্জয় বাস্কে বাড়ির নং : n0145 বয়স : 27 লিঙ্গ : পুরুষ | ফটো উপলব্ধ | নাম : মহেশ্বরী বাস্কে স্বামীর নাম: মিঠুন বাস্কে বাড়ির নং : n0178 বয়স : 26 লিঙ্গ : মহিলা | ফটো উপলব্ধ | নাম : কৃষ্ণপদ বাস্কে পিতার নাম: বাবুরাম বাস্কে বাড়ির নং : n0178 বয়স : 58 লিঙ্গ : পুরুষ | ফটো উপলব্ধ |
| 370 | FKP2075315 | 371 | WB/34/233/399038 | 372 | FKP2075323 |
| নাম : চঞ্চলা বাস্কে স্বামীর নাম: কৃষ্ণপদ বাস্কে বাড়ির নং : n0178 বয়স : 53 লিঙ্গ : মহিলা | ফটো উপলব্ধ | নাম : করালী বাস্কে পিতার নাম: বাবুরাম বাস্কে বাড়ির নং : n0178 বয়স : 52 লিঙ্গ : পুরুষ | ফটো উপলব্ধ | নাম : গুরুমনি বাস্কে স্বামীর নাম: করালী বাস্কে বাড়ির নং : n0178 বয়স : 41 লিঙ্গ : মহিলা | ফটো উপলব্ধ |
| 373 | FKP2345478 | 374 | FKP1228071 | 375 | WB/34/233/399541 |
| নাম : শুধাংশু বাস্কে মায়ের নাম: চুসুমনি বাস্কে বাড়ির নং : n0178 বয়স : 38 লিঙ্গ : পুরুষ | ফটো উপলব্ধ | নাম : মঞ্জুরী বাস্কে স্বামীর নাম: সীতারাম বাস্কে বাড়ির নং : n0179 বয়স : 85 লিঙ্গ : মহিলা | ফটো উপলব্ধ | নাম : আহ্লাদ বাস্কে পিতার নাম: সীতারাম বাস্কে বাড়ির নং : n0179 বয়স : 57 লিঙ্গ : পুরুষ | ফটো উপলব্ধ |
| 376 | WB/34/233/399448 | 377 | WB/34/233/399488 | 378 | FKP2075216 |
| নাম : খুরাণী বাস্কে স্বামীর নাম: আহ্লাদ বাস্কে বাড়ির নং : n0179 বয়স : 53 লিঙ্গ : মহিলা | ফটো উপলব্ধ | নাম : গোপাল বাস্কে পিতার নাম: সীতারাম বাস্কে বাড়ির নং : n0179 বয়স : 54 লিঙ্গ : পুরুষ | ফটো উপলব্ধ | নাম : জবা বাস্কে স্বামীর নাম: গোপাল বাস্কে বাড়ির নং : n0179 বয়স : 49 লিঙ্গ : মহিলা | ফটো উপলব্ধ |
| 379 | WB/34/233/399212 | 380 | FKP2075299 | 381 | WB/34/233/399517 |
| নাম : কমল বাস্কে পিতার নাম: মোহন বাস্কে বাড়ির নং : n0180 বয়স : 55 লিঙ্গ : পুরুষ | ফটো উপলব্ধ | নাম : পানমনি বাস্কে স্বামীর নাম: কমল বাস্কে বাড়ির নং : n0180 বয়স : 42 লিঙ্গ : মহিলা | ফটো উপলব্ধ | নাম : অঞ্জলী বাস্কে স্বামীর নাম: গোরচাঁদ বাস্কে বাড়ির নং : n0181 বয়স : 67 লিঙ্গ : মহিলা | ফটো উপলব্ধ |
| 382 | XWK1563436 | 383 | FKP2075224 | 384 | FKP2075232 |
| নাম : রবীন্দ্রনাথ বাস্কে পিতার নাম: গোরচাঁদ বাস্কে বাড়ির নং : n0181 বয়স : 36 লিঙ্গ : পুরুষ | ফটো উপলব্ধ | নাম : ঈশান বাস্কে পিতার নাম: রুপসিং বাস্কে বাড়ির নং : n0183 বয়স : 65 লিঙ্গ : পুরুষ | ফটো উপলব্ধ | নাম : আব্দুদি বাস্কে স্বামীর নাম: ঈশান বাস্কে বাড়ির নং : n0183 বয়স : 59 লিঙ্গ : মহিলা | ফটো উপলব্ধ |
| 385 | XWK1685320 | 386 | WB/34/233/399039 | 387 | FKP2075240 |
| নাম : পঙ্কজ বাস্কে পিতার নাম: ঈশান বাস্কে বাড়ির নং : n0183 বয়স : 30 লিঙ্গ : পুরুষ | ফটো উপলব্ধ | নাম : কালিপদ বাস্কে পিতার নাম: রুপসিং বাস্কে বাড়ির নং : n0183 বয়স : 54 লিঙ্গ : পুরুষ | ফটো উপলব্ধ | নাম : গুরুমনি বাস্কে স্বামীর নাম: কালিপদ বাস্কে বাড়ির নং : n0183 বয়স : 41 লিঙ্গ : মহিলা | ফটো উপলব্ধ |
| 388 | FKP1136571 | 389 | FKP2075257 | 390 | WB/34/233/399466 |
| নাম : রামপদ বাস্কে পিতার নাম: রুপসিং বাস্কে বাড়ির নং : n0183 বয়স : 52 লিঙ্গ : পুরুষ | ফটো উপলব্ধ | নাম : শ্রীমতী বাস্কে স্বামীর নাম: রামপদ বাস্কে বাড়ির নং : n0183 বয়স : 41 লিঙ্গ : মহিলা | ফটো উপলব্ধ | নাম : গুরুপদ বাস্কে পিতার নাম: রুপসিং বাস্কে বাড়ির নং : n0183 বয়স : 51 লিঙ্গ : পুরুষ | ফটো উপলব্ধ |



বিধানসভা নির্বাচনক্ষেত্রের নং, নাম : 238-বান্দোয়ান
ভাগ নং, নাম : 1-রাহামদা, চেড়েডুংরী, নাপিতপাড়া, সর্দারপাড়া, কন্দাপাড়া

| | | | | | | | | | | | |
|-----|------------------|---|------------|-----|------------------|---|------------|-----|------------------|---|------------|
| 391 | WB/34/233/399246 | নাম : নন্দলাল বাক্কে পিতার নাম: ঈশ্বর বাক্কে বাড়ির নং : n0082 বয়স : 66 লিঙ্গ : পুরুষ | ফটো উপলব্ধ | 392 | WB/34/233/399576 | নাম : মঙ্গলী বাক্কে স্বামীর নাম: নন্দলাল বাক্কে বাড়ির নং : n0082 বয়স : 61 লিঙ্গ : মহিলা | ফটো উপলব্ধ | 393 | XWK1563774 | নাম : মদন বাক্কে পিতার নাম: নন্দলাল বাক্কে বাড়ির নং : n0082 বয়স : 31 লিঙ্গ : পুরুষ | ফটো উপলব্ধ |
| 394 | XWK1685577 | নাম : বাপ্পাদিত্য প্রমানিক পিতার নাম: রাধারমন প্রমানিক বাড়ির নং : n0082 বয়স : 30 লিঙ্গ : পুরুষ | ফটো উপলব্ধ | 395 | WB/34/233/399407 | নাম : যজ্ঞেশ্বর বাক্কে পিতার নাম: গুমান বাক্কে বাড়ির নং : n0083 বয়স : 76 লিঙ্গ : পুরুষ | ফটো উপলব্ধ | 396 | WB/34/233/399281 | নাম : পার্বতী বাক্কে স্বামীর নাম: যজ্ঞেশ্বর বাক্কে বাড়ির নং : n0083 বয়স : 70 লিঙ্গ : মহিলা | ফটো উপলব্ধ |
| 397 | WB/34/233/399618 | নাম : সুরবালী বাক্কে পিতার নাম: যজ্ঞেশ্বর বাক্কে বাড়ির নং : n0083 বয়স : 61 লিঙ্গ : মহিলা | ফটো উপলব্ধ | 398 | FKP2376135 | নাম : বিদুভূষণ বাক্কে পিতার নাম: রাজেন্দ্র বাক্কে বাড়ির নং : n0148 বয়স : 39 লিঙ্গ : পুরুষ | ফটো উপলব্ধ | 399 | XWK1258532 | নাম : সাবিত্রী বাক্কে স্বামীর নাম: বিদুভূষণ বাক্কে বাড়ির নং : n0148 বয়স : 36 লিঙ্গ : মহিলা | ফটো উপলব্ধ |
| 400 | XWK2198448 | নাম : বিপ্লব বাক্কে পিতার নাম: থলারাম বাক্কে বাড়ির নং : n0210 বয়স : 26 লিঙ্গ : পুরুষ | ফটো উপলব্ধ | 401 | XWK2157469 | নাম : সৃজন বাক্কে পিতার নাম: মহেশ্বর বাক্কে বাড়ির নং : চেরেদুংরী বয়স : 27 লিঙ্গ : পুরুষ | ফটো উপলব্ধ | 402 | FKP2294601 | নাম : রামপ্রসাদ বাক্কে পিতার নাম: লধুপদ বাক্কে বাড়ির নং : 93 বয়স : 45 লিঙ্গ : পুরুষ | ফটো উপলব্ধ |
| 403 | XWK2080828 | নাম : সঞ্জয় বাক্কে পিতার নাম: বিপিন বাক্কে বাড়ির নং : নং085 বয়স : 26 লিঙ্গ : পুরুষ | ফটো উপলব্ধ | 404 | XWK2080554 | নাম : তাপস বাক্কে মায়ের নাম: চঞ্চলা বাক্কে বাড়ির নং : নং178 বয়স : 27 লিঙ্গ : পুরুষ | ফটো উপলব্ধ | 405 | FKP2293918 | নাম : সম বাক্কে পিতার নাম: কৃষ্ণ বাক্কে বাড়ির নং : 222 বয়স : 57 লিঙ্গ : পুরুষ | ফটো উপলব্ধ |
| 406 | XWK2079978 | নাম : পবিত্রা বাক্কে পিতার নাম: নন্দলাল বাক্কে বাড়ির নং : নং082 বয়স : 34 লিঙ্গ : মহিলা | ফটো উপলব্ধ | 407 | FKP0211904 | নাম : গুরুমনি বাক্কে স্বামীর নাম: সহদেব বাক্কে বাড়ির নং : n0228 বয়স : 56 লিঙ্গ : মহিলা | ফটো উপলব্ধ | 408 | FKP2075547 | নাম : সিমন্ত বাক্কে পিতার নাম: মলিন্দ বাক্কে বাড়ির নং : n0090 বয়স : 40 লিঙ্গ : পুরুষ | ফটো উপলব্ধ |
| 409 | XWK2286045 | নাম : হিমালী বাক্কে স্বামীর নাম: সুধাংশু বাক্কে বাড়ির নং : নং178 বয়স : 26 লিঙ্গ : মহিলা | ফটো উপলব্ধ | 410 | XWK2283984 | নাম : মথন বাক্কে পিতার নাম: বিপিন বাক্কে বাড়ির নং : নং85 বয়স : 25 লিঙ্গ : পুরুষ | ফটো উপলব্ধ | 411 | XWK2285419 | নাম : অসিত বাক্কে পিতার নাম: কমল বাক্কে বাড়ির নং : নং180 বয়স : 24 লিঙ্গ : পুরুষ | ফটো উপলব্ধ |
| 412 | XWK1685569 | নাম : পানি বাক্কে স্বামীর নাম: প্রশান্ত বাক্কে বাড়ির নং : 86 বয়স : 30 লিঙ্গ : মহিলা | ফটো উপলব্ধ | 413 | FKP2075570 | নাম : সামন্তী বাক্কে স্বামীর নাম: রামপ্রসাদ বাক্কে বাড়ির নং : n0089 বয়স : 41 লিঙ্গ : মহিলা | ফটো উপলব্ধ | 414 | FKP1135870 | নাম : থলারাম বাক্কে পিতার নাম: সীতারাম বাক্কে বাড়ির নং : n0210 বয়স : 65 লিঙ্গ : পুরুষ | ফটো উপলব্ধ |
| 415 | XWK1853118 | নাম : সৃজন বাক্কে পিতার নাম: নিরঞ্জন বাক্কে বাড়ির নং : n0209 বয়স : 28 লিঙ্গ : পুরুষ | ফটো উপলব্ধ | 416 | XWK1853126 | নাম : পার্বতী বাক্কে পিতার নাম: ধীমান বাক্কে বাড়ির নং : n0098 বয়স : 30 লিঙ্গ : মহিলা | ফটো উপলব্ধ | 417 | FKP2293868 | নাম : পূজারী বাক্কে স্বামীর নাম: নিরঞ্জন বাক্কে বাড়ির নং : 218 বয়স : 58 লিঙ্গ : মহিলা | ফটো উপলব্ধ |
| 418 | FKP1136266 | নাম : ললুমণী বাক্কে স্বামীর নাম: ইন্দ্রনাথ বাক্কে বাড়ির নং : n0072 বয়স : 46 লিঙ্গ : মহিলা | ফটো উপলব্ধ | 419 | XWK1853423 | নাম : মমতা বাক্কে (মান্ডি) স্বামীর নাম: টিকারাম মান্ডি বাড়ির নং : n0124 বয়স : 30 লিঙ্গ : মহিলা | ফটো উপলব্ধ | 420 | XWK0796649 | নাম : মুনু মান্ডি স্বামীর নাম: গুরুপদ মান্ডি বাড়ির নং : n0124 বয়স : 65 লিঙ্গ : মহিলা | ফটো উপলব্ধ |



| | | | | | |
|--|------------------|---|------------------|--|------------------|
| 421 | FKP2075943 | 422 | XWK1853027 | 423 | XWK2048890 |
| নাম : টিকারাম মান্ডি পিতার নাম: গুরুপদ মান্ডি বাড়ির নং : n0124 বয়স : 42 লিঙ্গ : পুরুষ | ফটো উপলব্ধ | নাম : সাগুন বাক্কে পিতার নাম: লালমোহন বাক্কে বাড়ির নং : 218 বয়স : 29 লিঙ্গ : পুরুষ | ফটো উপলব্ধ | নাম : সুলেখা বাক্কে স্বামীর নাম: হেমন্ত বাক্কে বাড়ির নং : এন0094 বয়স : 25 লিঙ্গ : মহিলা | ফটো উপলব্ধ |
| 424 | XWK1763978 | 425 | XWK1852904 | 426 | XWK1929744 |
| নাম : কল্যাণী মান্ডি (বাক্কে) স্বামীর নাম: সনৎ বাক্কে বাড়ির নং : n0209 বয়স : 30 লিঙ্গ : মহিলা | ফটো উপলব্ধ | নাম : মিঠুন বাক্কে পিতার নাম: কৃষ্ণপদ বাক্কে বাড়ির নং : n0178 বয়স : 30 লিঙ্গ : পুরুষ | ফটো উপলব্ধ | নাম : প্রতিমা হেস্তম (বাক্কে) স্বামীর নাম: রবীন্দ্রনাথ বাক্কে বাড়ির নং : n0181 বয়স : 32 লিঙ্গ : মহিলা | ফটো উপলব্ধ |
| 427 | FKP2293876 | 428 | FKP2293884 | 429 | XWK1438050 |
| নাম : কালাচাঁদ বাক্কে পিতার নাম: যজ্ঞেশ্বর বাক্কে বাড়ির নং : 86 বয়স : 57 লিঙ্গ : পুরুষ | ফটো উপলব্ধ | নাম : ফুলমণি বাক্কে স্বামীর নাম: কালাচাঁদ বাক্কে বাড়ির নং : 86 বয়স : 53 লিঙ্গ : মহিলা | ফটো উপলব্ধ | নাম : প্রশান্ত বাক্কে পিতার নাম: কালাচাঁদ বাক্কে বাড়ির নং : 86 বয়স : 35 লিঙ্গ : পুরুষ | ফটো উপলব্ধ |
| 430 | FKP2075406 | 431 | FKP2077527 | 432 | WB/34/233/399560 |
| নাম : কল্যান বাক্কে পিতার নাম: যজ্ঞেশ্বর বাক্কে বাড়ির নং : n0083 বয়স : 41 লিঙ্গ : পুরুষ | ফটো উপলব্ধ | নাম : রূপালী বাক্কে স্বামীর নাম: কল্যান বাক্কে বাড়ির নং : n0083 বয়স : 39 লিঙ্গ : মহিলা | ফটো উপলব্ধ | নাম : রাণী বাক্কে স্বামীর নাম: বিপিন বাক্কে বাড়ির নং : n0085 বয়স : 52 লিঙ্গ : মহিলা | ফটো উপলব্ধ |
| 433 | XWK0796367 | 434 | FKP2075455 | 435 | FKP2293959 |
| নাম : পাপিয়া বাক্কে স্বামীর নাম: সন্তোষ বাক্কে বাড়ির নং : n0088 বয়স : 46 লিঙ্গ : মহিলা | ফটো উপলব্ধ | নাম : সন্তোষ বাক্কে পিতার নাম: খাত্ত বাক্কে বাড়ির নং : n0088 বয়স : 42 লিঙ্গ : পুরুষ | ফটো উপলব্ধ | নাম : আসুমাণি বাক্কে স্বামীর নাম: লুধুপদ বাক্কে বাড়ির নং : 93 বয়স : 68 লিঙ্গ : মহিলা | ফটো উপলব্ধ |
| 436 | FKP2075562 | 437 | XWK2582849 | 438 | WB/34/233/399240 |
| নাম : লক্ষরী বাক্কে পিতার নাম: লুধুপদ বাক্কে বাড়ির নং : n0089 বয়স : 51 লিঙ্গ : মহিলা | ফটো উপলব্ধ | নাম : উর্মিলা বাক্কে পিতার নাম: রামপ্রসাদ বাক্কে বাড়ির নং : এন0093 বয়স : 20 লিঙ্গ : মহিলা | ফটো উপলব্ধ | নাম : পানসুরী বাক্কে স্বামীর নাম: মলিন্দ্র বাক্কে বাড়ির নং : n0090 বয়স : 61 লিঙ্গ : মহিলা | ফটো উপলব্ধ |
| 439 | XWK1438068 | 440 | WB/34/233/399586 | 441 | XWK1563667 |
| নাম : হেমন্ত বাক্কে পিতার নাম: মলিন্দ্র বাক্কে বাড়ির নং : 94 বয়স : 34 লিঙ্গ : পুরুষ | ফটো উপলব্ধ | নাম : সাবিত্রী বাক্কে পিতার নাম: লবা বাক্কে বাড়ির নং : n0090 বয়স : 60 লিঙ্গ : মহিলা | ফটো উপলব্ধ | নাম : গুয়ামনি বাক্কে স্বামীর নাম: সিমন্ত বাক্কে বাড়ির নং : n0090 বয়স : 32 লিঙ্গ : মহিলা | ফটো উপলব্ধ |
| 442 | WB/34/233/399166 | 443 | FKP2075463 | 444 | FKP2075448 |
| নাম : সূ্যানারায়ণ বাক্কে পিতার নাম: কৃষ্ণ বাক্কে বাড়ির নং : n0091 বয়স : 60 লিঙ্গ : পুরুষ | ফটো উপলব্ধ | নাম : আরতী বাক্কে স্বামীর নাম: সূ্যানারায়ণ বাক্কে বাড়ির নং : n0091 বয়স : 53 লিঙ্গ : মহিলা | ফটো উপলব্ধ | নাম : কিরীটী বাক্কে পিতার নাম: যতি বাক্কে বাড়ির নং : n0094 বয়স : 59 লিঙ্গ : পুরুষ | ফটো উপলব্ধ |
| 445 | WB/34/233/399114 | 446 | XWK1685650 | 447 | XWK1358746 |
| নাম : মালতী বাক্কে স্বামীর নাম: দামোদর বাক্কে বাড়ির নং : n0094 বয়স : 52 লিঙ্গ : মহিলা | ফটো উপলব্ধ | নাম : মুনাল বাক্কে পিতার নাম: দামোদর বাক্কে বাড়ির নং : 98 বয়স : 32 লিঙ্গ : পুরুষ | ফটো উপলব্ধ | নাম : মিলন বাক্কে পিতার নাম: কিরীটী বাক্কে বাড়ির নং : n0094 বয়স : 36 লিঙ্গ : পুরুষ | ফটো উপলব্ধ |
| 448 | XWK1563717 | 449 | WB/34/233/399620 | 450 | FKP2075505 |
| নাম : আরেল বাক্কে পিতার নাম: কিরীটী বাক্কে বাড়ির নং : n0094 বয়স : 33 লিঙ্গ : পুরুষ | ফটো উপলব্ধ | নাম : ধীমান বাক্কে পিতার নাম: বানেশ্বর বাক্কে বাড়ির নং : 61 লিঙ্গ : পুরুষ | ফটো উপলব্ধ | নাম : সরলা বাক্কে স্বামীর নাম: ধীমান বাক্কে বাড়ির নং : n0098 বয়স : 55 লিঙ্গ : মহিলা | ফটো উপলব্ধ |



| | | | | | | | | | | | |
|-----|------------------|---|------------|-----|------------------|---|------------|-----|------------------|--|------------|
| 451 | WB/34/233/399110 | নাম : গন্ধেশ্বরী বাক্কে স্বামীর নাম: কালাচাঁদ বাক্কে বাড়ির নং : n0102 বয়স : 72 লিঙ্গ : মহিলা | ফটো উপলব্ধ | 452 | WB/34/233/399681 | নাম : রঞ্জিত বাক্কে পিতার নাম: কালাচাঁদ বাক্কে বাড়ির নং : n0102 বয়স : 56 লিঙ্গ : পুরুষ | ফটো উপলব্ধ | 453 | WB/34/233/399689 | নাম : রমনি বাক্কে স্বামীর নাম: রঞ্জিত বাক্কে বাড়ির নং : n0102 বয়স : 52 লিঙ্গ : মহিলা | ফটো উপলব্ধ |
| 454 | FKP2075364 | নাম : বীনাপাণী বাক্কে স্বামীর নাম: ধনঞ্জয় বাক্কে বাড়ির নং : n0145 বয়স : 59 লিঙ্গ : মহিলা | ফটো উপলব্ধ | 455 | FKP2075372 | নাম : সঞ্জয় বাক্কে পিতার নাম: সীতারাম বাক্কে বাড়ির নং : n0145 বয়স : 42 লিঙ্গ : পুরুষ | ফটো উপলব্ধ | 456 | XWK2289239 | নাম : প্রিয়ঙ্কা বেশরা পিতার নাম: বিশ্বনাথ বেশরা বাড়ির নং : নং0081 বয়স : 26 লিঙ্গ : পুরুষ | ফটো উপলব্ধ |
| 457 | WB/34/233/399221 | নাম : বাবুশ্বর বেশরা পিতার নাম: পরমেশ্বর বেশরা বাড়ির নং : n0081 বয়স : 56 লিঙ্গ : পুরুষ | ফটো উপলব্ধ | 458 | XWK0796508 | নাম : গীতামনি বেশরা স্বামীর নাম: বাবুশ্বর বেশরা বাড়ির নং : n0081 বয়স : 42 লিঙ্গ : মহিলা | ফটো উপলব্ধ | 459 | WB/34/233/399533 | নাম : খড় বেশরা পিতার নাম: পরমেশ্বর বেশরা বাড়ির নং : n0081 বয়স : 53 লিঙ্গ : পুরুষ | ফটো উপলব্ধ |
| 460 | FKP2075588 | নাম : শক্তনাথ বেশরা পিতার নাম: পরমেশ্বর বেশরা বাড়ির নং : n0081 বয়স : 42 লিঙ্গ : পুরুষ | ফটো উপলব্ধ | 461 | WB/34/233/399239 | নাম : কেশরী মান্ডি পিতার নাম: বিলম মান্ডি বাড়ির নং : n0081 বয়স : 54 লিঙ্গ : পুরুষ | ফটো উপলব্ধ | 462 | FKP2345486 | নাম : বাবলু বেসরা পিতার নাম: পরমেশ্বর বেসরা বাড়ির নং : 84 বয়স : 38 লিঙ্গ : পুরুষ | ফটো উপলব্ধ |
| 463 | FKP2076230 | নাম : সুখী মান্ডি স্বামীর নাম: স্যয় মান্ডি বাড়ির নং : n0063 বয়স : 61 লিঙ্গ : মহিলা | ফটো উপলব্ধ | 464 | WB/34/233/399235 | নাম : ফুলমণি মান্ডি স্বামীর নাম: স্যয় মান্ডি বাড়ির নং : n0063 বয়স : 58 লিঙ্গ : মহিলা | ফটো উপলব্ধ | 465 | FKP2076222 | নাম : সুরজ নারায়ণ মংডী পিতার নাম: সরকার মান্ডি বাড়ির নং : n0063 বয়স : 66 লিঙ্গ : পুরুষ | ফটো উপলব্ধ |
| 466 | XWK1853050 | নাম : রেনুকা মান্ডি স্বামীর নাম: সঞ্জয় মান্ডি বাড়ির নং : n0063 বয়স : 30 লিঙ্গ : মহিলা | ফটো উপলব্ধ | 467 | XWK2148906 | নাম : কাজলী মুরমু স্বামীর নাম: উকিল মুরমু বাড়ির নং : n0106 বয়স : 53 লিঙ্গ : মহিলা | ফটো উপলব্ধ | 468 | XWK1438142 | নাম : সংক্রান্তী মুরমু পিতার নাম: ফুলন মুরমু বাড়ির নং : n0192 বয়স : 47 লিঙ্গ : পুরুষ | ফটো উপলব্ধ |
| 469 | XWK2157956 | নাম : আরতী মুরমু স্বামীর নাম: হপন চন্দ্র মুরমু বাড়ির নং : n0113 বয়স : 42 লিঙ্গ : মহিলা | ফটো উপলব্ধ | 470 | XWK2154789 | নাম : সতীশ মুরমু পিতার নাম: রাবেশ্বর মুরমু বাড়ির নং : n0099 বয়স : 63 লিঙ্গ : পুরুষ | ফটো উপলব্ধ | 471 | XWK1853035 | নাম : সিধুরাম মুরমু পিতার নাম: কোকিল চন্দ্র মুরমু বাড়ির নং : n0106 বয়স : 28 লিঙ্গ : পুরুষ | ফটো উপলব্ধ |
| 472 | XWK1853043 | নাম : কানুরাম মুরমু পিতার নাম: কোকিল চন্দ্র মুরমু বাড়ির নং : n0106 বয়স : 28 লিঙ্গ : পুরুষ | ফটো উপলব্ধ | 473 | WB/34/233/399204 | নাম : কোকিল চন্দ্র মুরমু পিতার নাম: রুপসিং মুরমু বাড়ির নং : n0106 বয়স : 66 লিঙ্গ : পুরুষ | ফটো উপলব্ধ | 474 | XWK1929587 | নাম : অঞ্জলী মুরমু স্বামীর নাম: ফুলন মুরমু বাড়ির নং : n0192 বয়স : 59 লিঙ্গ : মহিলা | ফটো উপলব্ধ |
| 475 | XWK2080141 | নাম : রবীন্দ্র নাথ মুরমু পিতার নাম: ভুলসী মুরমু বাড়ির নং : নং218 বয়স : 26 লিঙ্গ : পুরুষ | ফটো উপলব্ধ | 476 | XWK2287415 | নাম : সুহেনা মুরমু পিতার নাম: শ্যামসুন্দর মুরমু বাড়ির নং : নং203 বয়স : 23 লিঙ্গ : মহিলা | ফটো উপলব্ধ | 477 | XWK2303865 | নাম : রাজশ্রী মুরমু পিতার নাম: শিবহরি মুরমু বাড়ির নং : নং 107 বয়স : 24 লিঙ্গ : মহিলা | ফটো উপলব্ধ |
| 478 | XWK1438100 | নাম : সুদিগ্ধা মুরমু পিতার নাম: হপন চন্দ্র মুরমু বাড়ির নং : n0113 বয়স : 34 লিঙ্গ : মহিলা | ফটো উপলব্ধ | 479 | XWK2154797 | নাম : সুরজমনি মুরমু স্বামীর নাম: সতীশ মুরমু বাড়ির নং : n0099 বয়স : 57 লিঙ্গ : মহিলা | ফটো উপলব্ধ | 480 | XWK2157964 | নাম : হপন চন্দ্র মুরমু পিতার নাম: বাবুরাম মুরমু বাড়ির নং : n0113 বয়স : 58 লিঙ্গ : পুরুষ | ফটো উপলব্ধ |



বিধানসভা নির্বাচনক্ষেত্রের নং, নাম : 238-বান্দোয়ান
ভাগ নং, নাম : 1-রাহামদা, চেড়েডুংরী, নাপিতপাড়া, সর্দারপাড়া, কন্দাপাড়া

| | | | | | |
|---|--------------------------------|--|--------------------------------|--|--------------------------------|
| 481 নাম : উপরম মুরমু পিতার নাম: হপন মুরমু বাড়ির নং : এন00113 বয়স : 23 লিঙ্গ : পুরুষ | XWK2566461 ফটো উপলব্ধ | 482 নাম : ঈশান মুরমু পিতার নাম: রুপসিং মুরমু বাড়ির নং : n0106 বয়স : 57 লিঙ্গ : পুরুষ | WB/34/233/399389 ফটো উপলব্ধ | 483 নাম : পার্বতী মুরমু স্বামীর নাম: ঈশান মুরমু বাড়ির নং : n0106 বয়স : 51 লিঙ্গ : মহিলা | FKP2076743 ফটো উপলব্ধ |
| 484 নাম : স্বপন মুরমু পিতার নাম: ফুলন মুরমু বাড়ির নং : n0192 বয়স : 40 লিঙ্গ : পুরুষ | FKP2076511 ফটো উপলব্ধ | 485 নাম : পানমনী মুরমু স্বামীর নাম: স্বপন মুরমু বাড়ির নং : n0192 বয়স : 36 লিঙ্গ : মহিলা | XWK1358753 ফটো উপলব্ধ | 486 নাম : বীরসা মুরমু পিতার নাম: মহাদেব মুরমু বাড়ির নং : চেড়েডুংরী বয়স : 27 লিঙ্গ : পুরুষ | XWK2416808 ফটো উপলব্ধ |
| 487 নাম : রেনুবালা মুরমু স্বামীর নাম: লকিন্দর মুরমু বাড়ির নং : n0202 বয়স : 62 লিঙ্গ : মহিলা | WB/34/233/399650 ফটো উপলব্ধ | 488 নাম : শ্যাম সুন্দর মুরমু পিতার নাম: ঈশ্বর চন্দ্র মুরমু বাড়ির নং : n0203 বয়স : 64 লিঙ্গ : পুরুষ | XWK0797332 ফটো উপলব্ধ | 489 নাম : ফুলমনি মুরমু স্বামীর নাম: শ্যাম সুন্দর মুরমু বাড়ির নং : n0203 বয়স : 58 লিঙ্গ : মহিলা | XWK0797340 ফটো উপলব্ধ |
| 490 নাম : কুহেল মুরমু পিতার নাম: শ্যামসুন্দর মুরমু বাড়ির নং : n0203 বয়স : 32 লিঙ্গ : পুরুষ | XWK1764158 ফটো উপলব্ধ | 491 নাম : মনিকা টুটু পিতার নাম: লাকিন্দর মুরমু বাড়ির নং : n0202 বয়স : 26 লিঙ্গ : মহিলা | XWK1971068 ফটো উপলব্ধ | 492 নাম : শ্রীমন্ত মুরমু পিতার নাম: উকিল মুরমু বাড়ির নং : n0106 বয়স : 28 লিঙ্গ : পুরুষ | XWK1970904 ফটো উপলব্ধ |
| 493 নাম : অসিত মুরমু পিতার নাম: সতীশ মুরমু বাড়ির নং : n0099 বয়স : 27 লিঙ্গ : পুরুষ | XWK1929538 ফটো উপলব্ধ | 494 নাম : শ্যামলী মুরমু স্বামীর নাম: সংক্রান্তি মুরমু বাড়ির নং : n0192 বয়স : 37 লিঙ্গ : মহিলা | XWK1685346 ফটো উপলব্ধ | 495 নাম : সোভারাম মুরমু পিতার নাম: লুথুন মুরমু বাড়ির নং : n0151 বয়স : 62 লিঙ্গ : পুরুষ | FKP2076362 ফটো উপলব্ধ |
| 496 নাম : জাগরমণি মুরমু স্বামীর নাম: গডুধা মুরমু বাড়ির নং : 124 বয়স : 66 লিঙ্গ : মহিলা | FKP2294171 ফটো উপলব্ধ | 497 নাম : অর্জুন মুরমু পিতার নাম: গুডুধা মুরমু বাড়ির নং : n0120 বয়স : 45 লিঙ্গ : পুরুষ | FKP2077618 ফটো উপলব্ধ | 498 নাম : কাজলী মুরমু স্বামীর নাম: সদারাম মুরমু বাড়ির নং : n0120 বয়স : 41 লিঙ্গ : মহিলা | FKP2076313 ফটো উপলব্ধ |
| 499 নাম : শিবানী মুরমু স্বামীর নাম: অর্জুন মুরমু বাড়ির নং : n0120 বয়স : 40 লিঙ্গ : মহিলা | FKP2077626 ফটো উপলব্ধ | 500 নাম : বিরজুপদ মুরমু পিতার নাম: পরমেশ্বর মুরমু বাড়ির নং : n0109 বয়স : 59 লিঙ্গ : পুরুষ | WB/34/233/399394 ফটো উপলব্ধ | 501 নাম : মঞ্জরী মুরমু স্বামীর নাম: বিরজুপদ মুরমু বাড়ির নং : n0109 বয়স : 53 লিঙ্গ : মহিলা | WB/34/233/399352 ফটো উপলব্ধ |
| 502 নাম : কাঞ্চনী মুরমু স্বামীর নাম: সাওনা মুরমু বাড়ির নং : n0149 বয়স : 58 লিঙ্গ : মহিলা | WB/34/233/399481 ফটো উপলব্ধ | 503 নাম : পঞ্চমনি মুরমু স্বামীর নাম: লুথু মুরমু বাড়ির নং : n0151 বয়স : 75 লিঙ্গ : মহিলা | WB/34/233/399486 ফটো উপলব্ধ | 504 নাম : বাহামনি মুরমু স্বামীর নাম: সোভারাম মুরমু বাড়ির নং : 156 বয়স : 58 লিঙ্গ : মহিলা | FKP2294221 ফটো উপলব্ধ |
| 505 নাম : শশীলাল মুরমু পিতার নাম: লুথু মুরমু বাড়ির নং : n0151 বয়স : 59 লিঙ্গ : পুরুষ | WB/34/233/399617 ফটো উপলব্ধ | 506 নাম : রামলাল মুরমু পিতার নাম: লুথু মুরমু বাড়ির নং : n0151 বয়স : 51 লিঙ্গ : পুরুষ | WB/34/233/399393 ফটো উপলব্ধ | 507 নাম : রমনি মুরমু পিতার নাম: নারান মুরমু বাড়ির নং : n0151 বয়স : 73 লিঙ্গ : মহিলা | WB/34/233/399656 ফটো উপলব্ধ |
| 508 নাম : অঞ্জনা মুরমু স্বামীর নাম: রামলাল মুরমু বাড়ির নং : n0151 বয়স : 48 লিঙ্গ : মহিলা | XWK1563782 ফটো উপলব্ধ | 509 নাম : বালিকা মুরমু স্বামীর নাম: শশীলাল মুরমু বাড়ির নং : n0151 বয়স : 40 লিঙ্গ : মহিলা | FKP2076388 ফটো উপলব্ধ | 510 নাম : পানসরি মুরমু স্বামীর নাম: মঙ্গল মুরমু বাড়ির নং : n0155 বয়স : 81 লিঙ্গ : মহিলা | WB/34/233/399573 ফটো উপলব্ধ |



বিধানসভা নির্বাচনক্ষেত্রের নং, নাম : 238-বাদ্দোয়ান
ভাগ নং, নাম : 1-রাহামদা, চেড়েডুংরী, নাপিতপাড়া, সর্দারপাড়া, কুন্দাপাড়া

| | | | | | | | | |
|---|------------------|------------|---|------------|------------|---|------------------|------------|
| 511 | WB/34/233/399501 | ফটো উপলব্ধ | 512 | FKP2294262 | ফটো উপলব্ধ | 513 | FKP2294254 | ফটো উপলব্ধ |
| নাম : বাবুশ্বর মুরমু পিতার নাম: মঙ্গল মুরমু বাড়ির নং : n0155 বয়স : 59 লিঙ্গ : পুরুষ | | | নাম : প্রভাতি মুরমু পিতার নাম: মঙ্গল মুরমু বাড়ির নং : 161 বয়স : 53 লিঙ্গ : মহিলা | | | নাম : ধনঞ্জয় মুরমু পিতার নাম: বৈদ্যনাথ মুরমু বাড়ির নং : 196 বয়স : 50 লিঙ্গ : পুরুষ | | |
| 514 | FKP2077634 | ফটো উপলব্ধ | 515 | XWK1685304 | ফটো উপলব্ধ | 516 | XWK1853431 | ফটো উপলব্ধ |
| নাম : জননী মুরমু স্বামীর নাম: ধনঞ্জয় মুরমু বাড়ির নং : n0190 বয়স : 47 লিঙ্গ : মহিলা | | | নাম : বিষ্ণুপদ মুরমু পিতার নাম: বিরজুপদ মুরমু বাড়ির নং : n0109 বয়স : 33 লিঙ্গ : পুরুষ | | | নাম : বিকাশ মুরমু পিতার নাম: বিরজুপদ মুরমু বাড়ির নং : n0109 বয়স : 28 লিঙ্গ : পুরুষ | | |
| 517 | XWK2524718 | ফটো উপলব্ধ | 518 | XWK2479806 | ফটো উপলব্ধ | 519 | XWK2458933 | ফটো উপলব্ধ |
| নাম : লক্ষ্মী মুরমু স্বামীর নাম: বিষ্ণু পদ মুরমু বাড়ির নং : এন0109 বয়স : 23 লিঙ্গ : মহিলা | | | নাম : পরিতোষ মুরমু পিতার নাম: নিরঞ্জন মুরমু বাড়ির নং : এন0110 বয়স : 23 লিঙ্গ : পুরুষ | | | নাম : কুচেন মুরমু পিতার নাম: ধনঞ্জয় মুরমু বাড়ির নং : এন0196 বয়স : 23 লিঙ্গ : পুরুষ | | |
| 520 | XWK2566313 | ফটো উপলব্ধ | 521 | XWK2352953 | ফটো উপলব্ধ | 522 | WB/34/233/399254 | ফটো উপলব্ধ |
| নাম : উত্তম মুরমু পিতার নাম: অর্জুন মুরমু বাড়ির নং : এন00120 বয়স : 24 লিঙ্গ : পুরুষ | | | নাম : গোলাপী মুরমু পিতার নাম: শশীলাল মুরমু বাড়ির নং : নং 151 বয়স : 23 লিঙ্গ : মহিলা | | | নাম : নিরঞ্জন মুরমু পিতার নাম: পরমেশ্বর মুরমু বাড়ির নং : n0110 বয়স : 52 লিঙ্গ : পুরুষ | | |
| 523 | FKP2076396 | ফটো উপলব্ধ | 524 | FKP2077600 | ফটো উপলব্ধ | 525 | XWK2261592 | ফটো উপলব্ধ |
| নাম : উর্মিলা মুরমু স্বামীর নাম: নিরঞ্জন মুরমু বাড়ির নং : n0110 বয়স : 40 লিঙ্গ : মহিলা | | | নাম : আদিত্য কুমার মুরমু পিতার নাম: সূর্যনারায়ন মুরমু বাড়ির নং : n0105 বয়স : 40 লিঙ্গ : পুরুষ | | | নাম : কনকলতা মুরমু পিতার নাম: শোভারাম মুরমু বাড়ির নং : নং 151 বয়স : 24 লিঙ্গ : মহিলা | | |
| 526 | XWK1852912 | ফটো উপলব্ধ | 527 | FKP2076404 | ফটো উপলব্ধ | 528 | XWK2048874 | ফটো উপলব্ধ |
| নাম : দীনেশ চন্দ্র মুরমু পিতার নাম: সাওনাকান্ত মুরমু বাড়ির নং : n0146 বয়স : 30 লিঙ্গ : পুরুষ | | | নাম : সূর্য নারায়ন মুরমু পিতার নাম: পরমেশ্বর মুরমু বাড়ির নং : n0105 বয়স : 67 লিঙ্গ : পুরুষ | | | নাম : হেমামালিনী মুরমু পিতার নাম: সোভারাম মুরমু বাড়ির নং : এন0151 বয়স : 27 লিঙ্গ : মহিলা | | |
| 529 | XWK2048684 | ফটো উপলব্ধ | 530 | XWK1685213 | ফটো উপলব্ধ | 531 | XWK0798264 | ফটো উপলব্ধ |
| নাম : উমেশ চন্দ্র মুরমু পিতার নাম: সাওনা মুরমু বাড়ির নং : এন0146 বয়স : 25 লিঙ্গ : পুরুষ | | | নাম : বিনেশ্বর সরেন পিতার নাম: অবনী সরেন বাড়ির নং : n0146 বয়স : 30 লিঙ্গ : পুরুষ | | | নাম : অঞ্জলী সরেন স্বামীর নাম: অবনী সরেন বাড়ির নং : n0146 বয়স : 57 লিঙ্গ : মহিলা | | |
| 532 | WB/34/233/399511 | ফটো উপলব্ধ | 533 | XWK2393841 | ফটো উপলব্ধ | 534 | FKP2076347 | ফটো উপলব্ধ |
| নাম : সাওনা মুরমু পিতার নাম: ধর্মা মুরমু বাড়ির নং : n0146 বয়স : 61 লিঙ্গ : পুরুষ | | | নাম : ফুলচুধী মুরমু স্বামীর নাম: রবিলোচন মুরমু বাড়ির নং : 223 বয়স : 32 লিঙ্গ : মহিলা | | | নাম : বিমলী মুরমু পিতার নাম: চুনারাম মুরমু বাড়ির নং : n0223 বয়স : 50 লিঙ্গ : মহিলা | | |
| 535 | FKP2076354 | ফটো উপলব্ধ | 536 | XWK1685429 | ফটো উপলব্ধ | 537 | XWK1929611 | ফটো উপলব্ধ |
| নাম : মুকুল মুরমু স্বামীর নাম: চুনারাম মুরমু বাড়ির নং : n0223 বয়স : 78 লিঙ্গ : মহিলা | | | নাম : রবিলোচন মুরমু পিতার নাম: চুনারাম মুরমু বাড়ির নং : n0223 বয়স : 33 লিঙ্গ : পুরুষ | | | নাম : অসিত বেশরা পিতার নাম: রবি বেশরা বাড়ির নং : n0223 বয়স : 30 লিঙ্গ : পুরুষ | | |
| 538 | XWK2499077 | ফটো উপলব্ধ | 539 | XWK1358779 | ফটো উপলব্ধ | 540 | FKP2294361 | ফটো উপলব্ধ |
| নাম : পূর্বস মুরমু পিতার নাম: বিহারী মুরমু বাড়ির নং : n0108 বয়স : 65 লিঙ্গ : পুরুষ | | | নাম : সাগেন মুরমু পিতার নাম: শরৎচন্দ্র মুরমু বাড়ির নং : n0119 বয়স : 35 লিঙ্গ : পুরুষ | | | নাম : মহরী মুরমু পিতার নাম: কাদির মুরমু বাড়ির নং : 191 বয়স : 61 লিঙ্গ : মহিলা | | |



বিধানসভা নির্বাচনক্ষেত্রের নং, নাম : 238-বান্দোয়ান
ভাগ নং, নাম : 1-রাহামদা, চেড়েডুংরী, নাপিতপাড়া, সর্দারপাড়া, কুন্দাপাড়া

| | | | | | | | | |
|---|------------------|------------|--|------------------|------------|---|------------------|------------|
| 541 নাম : গঙ্গামণি মূর্মু স্বামীর নাম: চন্ডি মূর্মু বাড়ির নং : n0185 বয়স : 65 লিঙ্গ : মহিলা | WB/34/233/399404 | ফটো উপলব্ধ | 542 নাম : দীপালি মূর্মু স্বামীর নাম: রাধানাথ মূর্মু বাড়ির নং : n0185 বয়স : 41 লিঙ্গ : মহিলা | FKP2076719 | ফটো উপলব্ধ | 543 নাম : নিলমনি মূর্মু স্বামীর নাম: পরেশ নাথ মূর্মু বাড়ির নং : n0185 বয়স : 41 লিঙ্গ : মহিলা | FKP2076701 | ফটো উপলব্ধ |
| 544 নাম : গুহিরাম মুরমু পিতার নাম: চণ্ডীচরন মুরমু বাড়ির নং : n0185 বয়স : 36 লিঙ্গ : পুরুষ | XWK1438134 | ফটো উপলব্ধ | 545 নাম : বংশী মূর্মু পিতার নাম: রামলাল মূর্মু বাড়ির নং : n0191 বয়স : 56 লিঙ্গ : পুরুষ | WB/34/233/399231 | ফটো উপলব্ধ | 546 নাম : মিনতী মূর্মু স্বামীর নাম: ভোলানাথ মূর্মু বাড়ির নং : 197 বয়স : 39 লিঙ্গ : মহিলা | FKP2294619 | ফটো উপলব্ধ |
| 547 নাম : নরুপদ মূর্মু পিতার নাম: সীতারাম মূর্মু বাড়ির নং : n0213 বয়স : 63 লিঙ্গ : পুরুষ | WB/34/233/399621 | ফটো উপলব্ধ | 548 নাম : পানমণি মূর্মু স্বামীর নাম: নরুপদ মূর্মু বাড়ির নং : n0213 বয়স : 55 লিঙ্গ : মহিলা | WB/34/233/399590 | ফটো উপলব্ধ | 549 নাম : অম্বুজ মূর্মু পিতার নাম: সীতারাম মূর্মু বাড়ির নং : 223 বয়স : 59 লিঙ্গ : পুরুষ | FKP2294387 | ফটো উপলব্ধ |
| 550 নাম : জননী মূর্মু স্বামীর নাম: নরেন্দ্রনাথ মূর্মু বাড়ির নং : n0214 বয়স : 58 লিঙ্গ : মহিলা | WB/34/233/399491 | ফটো উপলব্ধ | 551 নাম : টিকারাম মুরমু পিতার নাম: নরেন্দ্রনাথ মুরমু বাড়ির নং : n0214 বয়স : 31 লিঙ্গ : পুরুষ | XWK1685668 | ফটো উপলব্ধ | 552 নাম : তুলসী মূর্মু পিতার নাম: সীবন মূর্মু বাড়ির নং : n0218 বয়স : 61 লিঙ্গ : পুরুষ | XWK2682276 | ফটো উপলব্ধ |
| 553 নাম : সবানী মূর্মু স্বামীর নাম: তুলসী মূর্মু বাড়ির নং : n0218 বয়স : 54 লিঙ্গ : মহিলা | FKP2076750 | ফটো উপলব্ধ | 554 নাম : মহশরী মূর্মু স্বামীর নাম: সীতারাম মূর্মু বাড়ির নং : n0073 বয়স : 80 লিঙ্গ : মহিলা | WB/34/233/399630 | ফটো উপলব্ধ | 555 নাম : সূর্য্য মূর্মু পিতার নাম: নিতাই মূর্মু বাড়ির নং : n0096 বয়স : 73 লিঙ্গ : পুরুষ | FKP1731454 | ফটো উপলব্ধ |
| 556 নাম : বাহামণি মূর্মু স্বামীর নাম: সূর্য্য মূর্মু বাড়ির নং : n0096 বয়স : 66 লিঙ্গ : মহিলা | FKP1731462 | ফটো উপলব্ধ | 557 নাম : নির্মাল মূর্মু পিতার নাম: শীতল মূর্মু বাড়ির নং : n0097 বয়স : 63 লিঙ্গ : পুরুষ | WB/34/233/399097 | ফটো উপলব্ধ | 558 নাম : বিজারী মূর্মু স্বামীর নাম: নির্মাল মূর্মু বাড়ির নং : n0097 বয়স : 39 লিঙ্গ : মহিলা | XWK1358761 | ফটো উপলব্ধ |
| 559 নাম : কল্পপাড়া মুরমু পিতার নাম: সূর্য্য মুরমু বাড়ির নং : 96 বয়স : 24 লিঙ্গ : পুরুষ | XWK2393387 | ফটো উপলব্ধ | 560 নাম : হেমাল মুরমু পিতার নাম: নরেন্দ্র নাথ মুরমু বাড়ির নং : নং 214 বয়স : 23 লিঙ্গ : পুরুষ | XWK2352433 | ফটো উপলব্ধ | 561 নাম : সহাগী মুরমু স্বামীর নাম: গুহিরাম মুরমু বাড়ির নং : নং 185 বয়স : 25 লিঙ্গ : মহিলা | XWK2352920 | ফটো উপলব্ধ |
| 562 নাম : জয়রাম মুরমু পিতার নাম: নরুপদ মুরমু বাড়ির নং : 213 বয়স : 27 লিঙ্গ : পুরুষ | XWK2392751 | ফটো উপলব্ধ | 563 নাম : অহল্যা মূর্মু পিতার নাম: বিষ্ণু মূর্মু বাড়ির নং : n0107 বয়স : 66 লিঙ্গ : মহিলা | WB/34/233/399262 | ফটো উপলব্ধ | 564 নাম : সরস্বতী মূর্মু স্বামীর নাম: শিবহরি মূর্মু বাড়ির নং : n0107 বয়স : 52 লিঙ্গ : মহিলা | WB/34/233/399261 | ফটো উপলব্ধ |
| 565 নাম : হিমোলী মূর্মু স্বামীর নাম: পূর্বাস মূর্মু বাড়ির নং : n0108 বয়স : 55 লিঙ্গ : মহিলা | WB/34/233/399572 | ফটো উপলব্ধ | 566 নাম : মহাবীর মূর্মু পিতার নাম: বিহারী মূর্মু বাড়ির নং : 112 বয়স : 58 লিঙ্গ : পুরুষ | FKP2294304 | ফটো উপলব্ধ | 567 নাম : কলসী মূর্মু স্বামীর নাম: মহাবীর মূর্মু বাড়ির নং : n0108 বয়স : 53 লিঙ্গ : মহিলা | WB/34/233/399530 | ফটো উপলব্ধ |
| 568 নাম : বিমলী মুরমু স্বামীর নাম: সেরাজ মুরমু বাড়ির নং : n0108 বয়স : 42 লিঙ্গ : মহিলা | FKP1731314 | ফটো উপলব্ধ | 569 নাম : অসিত মূর্মু পিতার নাম: তুলসী মূর্মু বাড়ির নং : n0218 বয়স : 30 লিঙ্গ : পুরুষ | XWK1685353 | ফটো উপলব্ধ | 570 নাম : কল্যাণচন্দ্র মূর্মু পিতার নাম: নন্দলাল মূর্মু বাড়ির নং : 231 বয়স : 67 লিঙ্গ : পুরুষ | FKP2294312 | ফটো উপলব্ধ |



বিধানসভা নির্বাচনক্ষেত্রের নং, নাম : 238-বাদ্দোয়ান
ভাগ নং, নাম : 1-রাহামদা, চেড়েডুংরী, নাপিতপাড়া, সর্দারপাড়া, কন্দাপাড়া

| | | | | | |
|--|------------------|--|------------------|--|------------------|
| 571 | FKP2294320 | 572 | FKP2076636 | 573 | FKP2294346 |
| নাম : শ্রীমতি মুরমু স্বামীর নাম: কল্যানচন্দ্র মুরমু বাড়ির নং : 231 বয়স : 58 লিঙ্গ : মহিলা | ফটো উপলব্ধ | নাম : মহাদেব মুরমু পিতার নাম: নন্দলাল মুরমু বাড়ির নং : n0221 বয়স : 58 লিঙ্গ : পুরুষ | ফটো উপলব্ধ | নাম : জগদীশ মুরমু পিতার নাম: নন্দলাল মুরমু বাড়ির নং : 231 বয়স : 54 লিঙ্গ : পুরুষ | ফটো উপলব্ধ |
| 574 | WB/34/233/399351 | 575 | XWK0797647 | 576 | FKP2076651 |
| নাম : খগেন্দ্রনাথ মুরমু পিতার নাম: নন্দলাল মুরমু বাড়ির নং : n0221 বয়স : 50 লিঙ্গ : পুরুষ | ফটো উপলব্ধ | নাম : আরতী মুরমু স্বামীর নাম: সহদেব মুরমু বাড়ির নং : n0221 বয়স : 56 লিঙ্গ : মহিলা | ফটো উপলব্ধ | নাম : শিলাবতী মুরমু স্বামীর নাম: খগেন্দ্র নাথ মুরমু বাড়ির নং : n0221 বয়স : 42 লিঙ্গ : মহিলা | ফটো উপলব্ধ |
| 577 | FKP2076685 | 578 | FKP2076677 | 579 | XWK1438167 |
| নাম : মালতী মুরমু স্বামীর নাম: মহাদেব মুরমু বাড়ির নং : n0221 বয়স : 40 লিঙ্গ : মহিলা | ফটো উপলব্ধ | নাম : সিদ্ধিমানি মুরমু স্বামীর নাম: জগদীশ মুরমু বাড়ির নং : n0221 বয়স : 40 লিঙ্গ : মহিলা | ফটো উপলব্ধ | নাম : গুরুপদ মুরমু পিতার নাম: কল্যান মুরমু বাড়ির নং : 231 বয়স : 34 লিঙ্গ : পুরুষ | ফটো উপলব্ধ |
| 580 | XWK1258680 | 581 | WB/34/233/399589 | 582 | WB/34/233/399325 |
| নাম : সুনীল মাণ্ডি পিতার নাম: খড় মাণ্ডি বাড়ির নং : n0097 বয়স : 36 লিঙ্গ : পুরুষ | ফটো উপলব্ধ | নাম : শ্রীমতি মুরমু স্বামীর নাম: গিরীষ মুরমু বাড়ির নং : n0114 বয়স : 66 লিঙ্গ : মহিলা | ফটো উপলব্ধ | নাম : কৃষ্ণপদ মুরমু পিতার নাম: গিরীষ মুরমু বাড়ির নং : n0114 বয়স : 50 লিঙ্গ : পুরুষ | ফটো উপলব্ধ |
| 583 | FKP2076479 | 584 | FKP2182723 | 585 | XWK1438118 |
| নাম : অভিনাথ মুরমু পিতার নাম: গিরীশ মুরমু বাড়ির নং : n0114 বয়স : 42 লিঙ্গ : পুরুষ | ফটো উপলব্ধ | নাম : সুরজমনি মুরমু স্বামীর নাম: অভিনাথ মুরমু বাড়ির নং : n0114 বয়স : 38 লিঙ্গ : মহিলা | ফটো উপলব্ধ | নাম : মলিনা মুরমু স্বামীর নাম: কৃষ্ণপদ মুরমু বাড়ির নং : n0114 বয়স : 36 লিঙ্গ : মহিলা | ফটো উপলব্ধ |
| 586 | XWK1971126 | 587 | XWK2557866 | 588 | WB/34/233/399522 |
| নাম : মিলন মুরমু পিতার নাম: সেরাজ মুরমু বাড়ির নং : n0108 বয়স : 26 লিঙ্গ : পুরুষ | ফটো উপলব্ধ | নাম : সামগে মুরমু মায়ের নাম: কলসি মুরমু বাড়ির নং : এন0108 বয়স : 23 লিঙ্গ : পুরুষ | ফটো উপলব্ধ | নাম : কমলী মুরমু পিতার নাম: সিবন মুরমু বাড়ির নং : n0218 বয়স : 66 লিঙ্গ : মহিলা | ফটো উপলব্ধ |
| 589 | XWK2570869 | 590 | XWK1438126 | 591 | XWK1563592 |
| নাম : শিবানী মুরমু পিতার নাম: তুলসী মুরমু বাড়ির নং : এন00218 বয়স : 21 লিঙ্গ : মহিলা | ফটো উপলব্ধ | নাম : ভারতী মুরমু স্বামীর নাম: সত্য মুরমু বাড়ির নং : n0119 বয়স : 36 লিঙ্গ : মহিলা | ফটো উপলব্ধ | নাম : সনামনি মুরমু স্বামীর নাম: তারাপদ মুরমু বাড়ির নং : n0073 বয়স : 37 লিঙ্গ : মহিলা | ফটো উপলব্ধ |
| 592 | XWK2147270 | 593 | XWK1563675 | 594 | FKP2077642 |
| নাম : শিবহরি মুরমু পিতার নাম: বিষ্ণু মুরমু বাড়ির নং : n0107 বয়স : 61 লিঙ্গ : পুরুষ | ফটো উপলব্ধ | নাম : ফুলমনি মুরমু স্বামীর নাম: সুবেন মুরমু বাড়ির নং : n0185 বয়স : 35 লিঙ্গ : মহিলা | ফটো উপলব্ধ | নাম : সুবেন মুরমু পিতার নাম: যোগেন্দ্র মুরমু বাড়ির নং : n0185 বয়স : 40 লিঙ্গ : পুরুষ | ফটো উপলব্ধ |
| 595 | XWK2147056 | 596 | XWK1852987 | 597 | XWK1853381 |
| নাম : উর্মিলা মুরমু স্বামীর নাম: অজিত মুরমু বাড়ির নং : n0189 বয়স : 58 লিঙ্গ : মহিলা | ফটো উপলব্ধ | নাম : বনত্রী মান্ডি স্বামীর নাম: দিলীপ মান্ডি বাড়ির নং : n0112 বয়স : 39 লিঙ্গ : মহিলা | ফটো উপলব্ধ | নাম : অজন্তা মান্ডি স্বামীর নাম: সুনীল মান্ডি বাড়ির নং : n0097 বয়স : 29 লিঙ্গ : মহিলা | ফটো উপলব্ধ |
| 598 | XWK1853357 | 599 | XWK1853142 | 600 | XWK2198455 |
| নাম : চিত্ত মুরমু পিতার নাম: কল্যান মুরমু বাড়ির নং : 231 বয়স : 33 লিঙ্গ : পুরুষ | ফটো উপলব্ধ | নাম : দিলীপ মান্ডি পিতার নাম: চুন্স মান্ডি বাড়ির নং : n0112 বয়স : 48 লিঙ্গ : পুরুষ | ফটো উপলব্ধ | নাম : সিমতী মুরমু স্বামীর নাম: টিকারাম মুরমু বাড়ির নং : n0214 বয়স : 26 লিঙ্গ : মহিলা | ফটো উপলব্ধ |



বিধানসভা নির্বাচনক্ষেত্রের নং, নাম : 238-বাদ্দোয়ান
ভাগ নং, নাম : 1-রাহামদা, চেড়েডুংরী, নাপিতপাড়া, সর্দারপাড়া, কুন্দাপাড়া

| | | | | | |
|--|--------------------------------|--|--------------------------------|---|--------------------------------|
| 601 নাম : প্রশান্ত মুরমু পিতার নাম: অজিত মুরমু বাড়ির নং : নং 189 বয়স : 23 লিঙ্গ : পুরুষ | XWK2305373 ফটো উপলব্ধ | 602 নাম : সুকদেব মুরমু পিতার নাম: অজিত মুরমু বাড়ির নং : এন00189 বয়স : 21 লিঙ্গ : পুরুষ | XWK2570984 ফটো উপলব্ধ | 603 নাম : বধনী মুরমু মায়ের নাম: নিলমনি মুরমু বাড়ির নং : নং 185 বয়স : 24 লিঙ্গ : মহিলা | XWK2260792 ফটো উপলব্ধ |
| 604 নাম : বৈদ্যনাথ মুরমু পিতার নাম: অমুজ মুরমু বাড়ির নং : নং223 বয়স : 31 লিঙ্গ : পুরুষ | XWK2286748 ফটো উপলব্ধ | 605 নাম : শকুন্তলা মুরমু স্বামীর নাম: বৈদ্যনাথ মুরমু বাড়ির নং : নং223 বয়স : 34 লিঙ্গ : মহিলা | XWK2287019 ফটো উপলব্ধ | 606 নাম : সুনিল মুরমু পিতার নাম: ভোলানাথ মুরমু বাড়ির নং : নং191 বয়স : 23 লিঙ্গ : পুরুষ | XWK2284354 ফটো উপলব্ধ |
| 607 নাম : সুমিত্রা মুরমু পিতার নাম: অমুজ মুরমু বাড়ির নং : নং223 বয়স : 33 লিঙ্গ : মহিলা | XWK2284081 ফটো উপলব্ধ | 608 নাম : সালগী মুরমু পিতার নাম: মহাদেব মুরমু বাড়ির নং : 0083 বয়স : 25 লিঙ্গ : মহিলা | XWK2224202 ফটো উপলব্ধ | 609 নাম : জেতেন মুরমু মায়ের নাম: নিলমনি মুরমু বাড়ির নং : নং185 বয়স : 26 লিঙ্গ : পুরুষ | XWK2260883 ফটো উপলব্ধ |
| 610 নাম : সত্য মুরমু পিতার নাম: সুভাষ মুরমু বাড়ির নং : n0119 বয়স : 38 লিঙ্গ : পুরুষ | XWK1007871 ফটো উপলব্ধ | 611 নাম : তারাপদ মুরমু পিতার নাম: সীতারাম মুরমু বাড়ির নং : n0073 বয়স : 45 লিঙ্গ : পুরুষ | XWK1258508 ফটো উপলব্ধ | 612 নাম : সুভাষ মুরমু পিতার নাম: হরিপদ মুরমু বাড়ির নং : n0119 বয়স : 61 লিঙ্গ : পুরুষ | FKP2076800 ফটো উপলব্ধ |
| 613 নাম : মিলন মুরমু পিতার নাম: সূর্য মুরমু বাড়ির নং : n0096 বয়স : 27 লিঙ্গ : পুরুষ | XWK1929751 ফটো উপলব্ধ | 614 নাম : ভোলানাথ মুরমু পিতার নাম: রামলাল মুরমু বাড়ির নং : n0191 বয়স : 49 লিঙ্গ : পুরুষ | XWK2154391 ফটো উপলব্ধ | 615 নাম : বিনতী মুরমু স্বামীর নাম: সুভাষ মুরমু বাড়ির নং : n0119 বয়স : 56 লিঙ্গ : মহিলা | XWK2158129 ফটো উপলব্ধ |
| 616 নাম : দাউদ মুরমু পিতার নাম: শিবহরি মুরমু বাড়ির নং : n0107 বয়স : 24 লিঙ্গ : পুরুষ | XWK2198471 ফটো উপলব্ধ | 617 নাম : সুন্দরী মাণ্ডি পিতার নাম: সুফল মাণ্ডি বাড়ির নং : n0186 বয়স : 56 লিঙ্গ : মহিলা | FKP2075604 ফটো উপলব্ধ | 618 নাম : পুষ্পা মাণ্ডি অন্যান্য: সুন্দরী মাণ্ডি বাড়ির নং : নং 186 বয়স : 23 লিঙ্গ : মহিলা | XWK2259273 ফটো উপলব্ধ |
| 619 নাম : কলেশ্বর মাণ্ডি অন্যান্য: সুন্দরী মাণ্ডি বাড়ির নং : নং 186 বয়স : 25 লিঙ্গ : পুরুষ | XWK2260404 ফটো উপলব্ধ | 620 নাম : মুগি মাণ্ডি স্বামীর নাম: নগেন্দ্র মাণ্ডি বাড়ির নং : n0186 বয়স : 96 লিঙ্গ : মহিলা | WB/34/233/399405 ফটো উপলব্ধ | 621 নাম : রাজেন্দ্র নাথ মাণ্ডি পিতার নাম: নগেন্দ্র মাণ্ডি বাড়ির নং : n0186 বয়স : 61 লিঙ্গ : পুরুষ | FKP2075596 ফটো উপলব্ধ |
| 622 নাম : ভূষণচন্দ্র মাণ্ডি পিতার নাম: নগেন্দ্র মাণ্ডি বাড়ির নং : n0186 বয়স : 58 লিঙ্গ : পুরুষ | WB/34/233/399362 ফটো উপলব্ধ | 623 নাম : মুকুল মাণ্ডি স্বামীর নাম: ভূষণ চন্দ্র মাণ্ডি বাড়ির নং : n0186 বয়স : 53 লিঙ্গ : মহিলা | FKP2075638 ফটো উপলব্ধ | 624 নাম : শ্যামলী মাণ্ডি স্বামীর নাম: বিশ্বেশ্বর মাণ্ডি বাড়ির নং : n0216 বয়স : 52 লিঙ্গ : মহিলা | FKP2076073 ফটো উপলব্ধ |
| 625 নাম : সঞ্জীব মাণ্ডি পিতার নাম: বিশ্বেশ্বর মাণ্ডি বাড়ির নং : n0216 বয়স : 33 লিঙ্গ : পুরুষ | XWK1764034 ফটো উপলব্ধ | 626 নাম : ভারতী মাণ্ডি পিতার নাম: বিশ্বেশ্বর মাণ্ডি বাড়ির নং : n0216 বয়স : 29 লিঙ্গ : মহিলা | XWK1764026 ফটো উপলব্ধ | 627 নাম : রবি মাণ্ডি পিতার নাম: রাজা মাণ্ডি বাড়ির নং : n0062 বয়স : 81 লিঙ্গ : পুরুষ | WB/34/233/399249 ফটো উপলব্ধ |
| 628 নাম : মঙ্গলী মাণ্ডি স্বামীর নাম: রবি মাণ্ডি বাড়ির নং : n0062 বয়স : 73 লিঙ্গ : মহিলা | WB/34/233/399146 ফটো উপলব্ধ | 629 নাম : উকিল মাণ্ডি পিতার নাম: রবি মাণ্ডি বাড়ির নং : n0062 বয়স : 57 লিঙ্গ : পুরুষ | WB/34/233/399543 ফটো উপলব্ধ | 630 নাম : সুমি মাণ্ডি স্বামীর নাম: উকিল মাণ্ডি বাড়ির নং : n0062 বয়স : 52 লিঙ্গ : মহিলা | WB/34/233/399548 ফটো উপলব্ধ |



বিধানসভা নির্বাচনক্ষেত্রের নং, নাম : 238-বান্দোয়ান
ভাগ নং, নাম : 1-রাহামদা, চেড়েডুংরী, নাপিতপাড়া, সর্দারপাড়া, কুন্দাপাড়া

| | | | | | |
|--|--------------------------|--|--------------------------------|--|--------------------------------|
| 631 নাম : হাকিম মান্দি পিতার নাম: রবি মান্দি বাড়ির নং : n0062 বয়স : 42 লিঙ্গ : পুরুষ | FKP2075828 ফটো উপলব্ধ | 632 নাম : সতীশ মান্দি পিতার নাম: বলহরি মান্দি বাড়ির নং : n0076 বয়স : 66 লিঙ্গ : পুরুষ | WB/34/233/399213 ফটো উপলব্ধ | 633 নাম : মেনকা মান্দি স্বামীর নাম: সতীশ মান্দি বাড়ির নং : n0076 বয়স : 61 লিঙ্গ : মহিলা | FKP1228360 ফটো উপলব্ধ |
| 634 নাম : লক্ষীকান্ত মাণ্ডি পিতার নাম: সতীশ চন্দ্র মাণ্ডি বাড়ির নং : n0076 বয়স : 35 লিঙ্গ : পুরুষ | XWK1563576 ফটো উপলব্ধ | 635 নাম : দেবেন মাণ্ডি পিতার নাম: সতীশ চন্দ্র মাণ্ডি বাড়ির নং : n0076 বয়স : 33 লিঙ্গ : পুরুষ | XWK1563584 ফটো উপলব্ধ | 636 নাম : পুষ্পলতা মান্দি পিতার নাম: অতুল প্রসাদ মান্দি বাড়ির নং : এন0100 বয়স : 21 লিঙ্গ : মহিলা | XWK2476992 ফটো উপলব্ধ |
| 637 নাম : রাধিমনি মান্দি পিতার নাম: বলহরি মান্দি বাড়ির নং : n0123 বয়স : 76 লিঙ্গ : মহিলা | XWK2425304 ফটো উপলব্ধ | 638 নাম : বিশ্বজিৎ মান্দি পিতার নাম: লখীন্দর মান্দি বাড়ির নং : নং 87 বয়স : 23 লিঙ্গ : মহিলা | XWK2352797 ফটো উপলব্ধ | 639 নাম : উত্তম বাক্কে পিতার নাম: সূর্যনারায়ণ বাক্কে বাড়ির নং : নং 91 বয়স : 22 লিঙ্গ : পুরুষ | XWK2352540 ফটো উপলব্ধ |
| 640 নাম : গুরুবারী টুডু(মান্দি) স্বামীর নাম: জয়ন্ত মাণ্ডি বাড়ির নং : n0092 বয়স : 27 লিঙ্গ : মহিলা | XWK1929579 ফটো উপলব্ধ | 641 নাম : প্রাণকৃষ্ণ মান্দি পিতার নাম: চন্দ্র মান্দি বাড়ির নং : n0095 বয়স : 82 লিঙ্গ : পুরুষ | WB/34/233/399099 ফটো উপলব্ধ | 642 নাম : নীলমণি মান্দি স্বামীর নাম: প্রাণকৃষ্ণ মান্দি বাড়ির নং : n0095 বয়স : 70 লিঙ্গ : মহিলা | FKP2076545 ফটো উপলব্ধ |
| 643 নাম : চন্দন মুর্মু পিতার নাম: গুরী মুর্মু বাড়ির নং : n0095 বয়স : 73 লিঙ্গ : পুরুষ | FKP1228014 ফটো উপলব্ধ | 644 নাম : দুলী মুরমু স্বামীর নাম: চন্দন মুর্মু বাড়ির নং : n0095 বয়স : 80 লিঙ্গ : মহিলা | XWK2671949 ফটো উপলব্ধ | 645 নাম : গনপতি মুর্মু পিতার নাম: চন্দন মুর্মু বাড়ির নং : n0095 বয়স : 33 লিঙ্গ : পুরুষ | XWK1685114 ফটো উপলব্ধ |
| 646 নাম : ভারতী মুর্মু স্বামীর নাম: স্বপন মুর্মু বাড়ির নং : n0095 বয়স : 40 লিঙ্গ : মহিলা | FKP2076560 ফটো উপলব্ধ | 647 নাম : সুন্দরী মুর্মু স্বামীর নাম: মদন মুর্মু বাড়ির নং : n0095 বয়স : 40 লিঙ্গ : মহিলা | FKP2076552 ফটো উপলব্ধ | 648 নাম : সনাতন মুরমু পিতার নাম: চন্দন মুরমু বাড়ির নং : n0095 বয়স : 34 লিঙ্গ : পুরুষ | XWK1258664 ফটো উপলব্ধ |
| 649 নাম : নিয়তী মান্দি পিতার নাম: মনীন্দ্র মান্দি বাড়ির নং : n0222 বয়স : 31 লিঙ্গ : মহিলা | XWK1929652 ফটো উপলব্ধ | 650 নাম : সোনালী মান্দি পিতার নাম: মনীন্দ্র মান্দি বাড়ির নং : n0222 বয়স : 30 লিঙ্গ : মহিলা | XWK1929645 ফটো উপলব্ধ | 651 নাম : বিদুচাঁদ মান্দি পিতার নাম: উকিল মান্দি বাড়ির নং : n0062 বয়স : 27 লিঙ্গ : পুরুষ | XWK1929637 ফটো উপলব্ধ |
| 652 নাম : স্বপন মান্দি পিতার নাম: খড় মান্দি বাড়ির নং : n0067 বয়স : 27 লিঙ্গ : পুরুষ | XWK1971084 ফটো উপলব্ধ | 653 নাম : সঞ্জিতা মান্দি পিতার নাম: শুকলাল মান্দি বাড়ির নং : n0158 বয়স : 51 লিঙ্গ : মহিলা | XWK1970961 ফটো উপলব্ধ | 654 নাম : বেদনী মান্দি স্বামীর নাম: শুকলাল মান্দি বাড়ির নং : n0158 বয়স : 70 লিঙ্গ : মহিলা | WB/34/233/399671 ফটো উপলব্ধ |
| 655 নাম : বিলাসী মান্দি পিতার নাম: শুকলাল মান্দি বাড়ির নং : 164 বয়স : 53 লিঙ্গ : মহিলা | FKP2293983 ফটো উপলব্ধ | 656 নাম : মমতা মান্দি পিতার নাম: শুকলাল মান্দি বাড়ির নং : n0158 বয়স : 47 লিঙ্গ : মহিলা | FKP2075661 ফটো উপলব্ধ | 657 নাম : শ্যামলাল মান্দি পিতার নাম: হরি মান্দি বাড়ির নং : n0206 বয়স : 52 লিঙ্গ : পুরুষ | WB/34/233/399037 ফটো উপলব্ধ |
| 658 নাম : রবনা মান্দি স্বামীর নাম: শ্যামলাল মান্দি বাড়ির নং : n0206 বয়স : 30 লিঙ্গ : মহিলা | XWK1685627 ফটো উপলব্ধ | 659 নাম : সাগেন মান্দি পিতার নাম: সনাতন মান্দি বাড়ির নং : n0104 বয়স : 34 লিঙ্গ : পুরুষ | XWK1358795 ফটো উপলব্ধ | 660 নাম : এভেন মান্দি পিতার নাম: মনীন্দ্র মান্দি বাড়ির নং : n0222 বয়স : 28 লিঙ্গ : পুরুষ | XWK1970938 ফটো উপলব্ধ |



| | | | | | |
|---|------------|---|------------------|--|------------------|
| 661 | FKP2075877 | 662 | XWK2514503 | 663 | XWK2513018 |
| নাম : বীরজুপদ মান্দি পিতার নাম: খুকু মান্দি বাড়ির নং : n0207 বয়স : 67 লিঙ্গ : পুরুষ | ফটো উপলব্ধ | নাম : লালমোহন মান্দি পিতার নাম: দীনু মান্দি বাড়ির নং : n0208 বয়স : 67 লিঙ্গ : পুরুষ | ফটো উপলব্ধ | নাম : কুস্তুরী মান্দি স্বামীর নাম: লালমোহন মান্দি বাড়ির নং : n0208 বয়স : 56 লিঙ্গ : মহিলা | ফটো উপলব্ধ |
| 664 | XWK1438258 | 665 | XWK1438183 | 666 | WB/34/233/399377 |
| নাম : রাজীব মান্দি পিতার নাম: লালমোহন মান্দি বাড়ির নং : n0208 বয়স : 33 লিঙ্গ : পুরুষ | ফটো উপলব্ধ | নাম : ধীরেন সরেন পিতার নাম: অরুণ চন্দ্র সরেন বাড়ির নং : n0208 বয়স : 33 লিঙ্গ : পুরুষ | ফটো উপলব্ধ | নাম : অমিত মান্দি পিতার নাম: বাবুলাল মান্দি বাড়ির নং : n0219 বয়স : 61 লিঙ্গ : পুরুষ | ফটো উপলব্ধ |
| 667 | XWK0796706 | 668 | XWK1358803 | 669 | WB/34/233/399165 |
| নাম : মতিলাল মান্দি পিতার নাম: অমিত মান্দি বাড়ির নং : n0219 বয়স : 42 লিঙ্গ : পুরুষ | ফটো উপলব্ধ | নাম : প্রমিলা মান্দি স্বামীর নাম: মতিলাল মান্দি বাড়ির নং : n0219 বয়স : 35 লিঙ্গ : মহিলা | ফটো উপলব্ধ | নাম : লখিমদর মান্দি পিতার নাম: যজ্ঞেশ্বর মান্দি বাড়ির নং : n0222 বয়স : 67 লিঙ্গ : পুরুষ | ফটো উপলব্ধ |
| 670 | FKP2075687 | 671 | WB/34/233/399115 | 672 | XWK1258482 |
| নাম : সমীর কুমার মান্দি পিতার নাম: লখিমদর মান্দি বাড়ির নং : n0222 বয়স : 43 লিঙ্গ : পুরুষ | ফটো উপলব্ধ | নাম : অঞ্জলি মান্দি স্বামীর নাম: লখিমদর মান্দি বাড়ির নং : n0222 বয়স : 56 লিঙ্গ : মহিলা | ফটো উপলব্ধ | নাম : দীপঙ্কর মাণ্ডি পিতার নাম: লখিমদর মাণ্ডি বাড়ির নং : n0222 বয়স : 37 লিঙ্গ : পুরুষ | ফটো উপলব্ধ |
| 673 | XWK2280303 | 674 | XWK2287969 | 675 | XWK2311066 |
| নাম : উত্তম মান্দি পিতার নাম: নিরোধ মান্দি বাড়ির নং : নং156 বয়স : 24 লিঙ্গ : পুরুষ | ফটো উপলব্ধ | নাম : মধুসূদন মান্দি পিতার নাম: মহাদেব মান্দি বাড়ির নং : নং147 বয়স : 23 লিঙ্গ : পুরুষ | ফটো উপলব্ধ | নাম : শ্যামলী মান্দি মায়ের নাম: রাসমনি মান্দি বাড়ির নং : নং 103 বয়স : 55 লিঙ্গ : মহিলা | ফটো উপলব্ধ |
| 676 | FKP2294023 | 677 | XWK2305423 | 678 | XWK2080695 |
| নাম : মনিন্দ্র মংডী পিতার নাম: যোগেশ্বর মান্দি বাড়ির নং : 232 বয়স : 59 লিঙ্গ : পুরুষ | ফটো উপলব্ধ | নাম : দেবাশিস মান্দি পিতার নাম: দিপঙ্কর মান্দি বাড়ির নং : নং 100 বয়স : 23 লিঙ্গ : পুরুষ | ফটো উপলব্ধ | নাম : বীরেন মান্দি মায়ের নাম: রামজীৎ মান্দি বাড়ির নং : নং147 বয়স : 26 লিঙ্গ : পুরুষ | ফটো উপলব্ধ |
| 679 | XWK2080281 | 680 | XWK2227874 | 681 | XWK2230092 |
| নাম : সরিধরম মান্দি পিতার নাম: বীরু মান্দি বাড়ির নং : নং126 বয়স : 25 লিঙ্গ : পুরুষ | ফটো উপলব্ধ | নাম : মিতালী বাস্কে স্বামীর নাম: সূর্যনারায়ন বাস্কে বাড়ির নং : n0101 বয়স : 50 লিঙ্গ : মহিলা | ফটো উপলব্ধ | নাম : চাঁদমণি মান্দি স্বামীর নাম: মনিন্দ্র মান্দি বাড়ির নং : n0158 বয়স : 54 লিঙ্গ : মহিলা | ফটো উপলব্ধ |
| 682 | XWK2080133 | 683 | FKP2076537 | 684 | XWK2080802 |
| নাম : সুজিত মান্দি পিতার নাম: ঈশ্বর মান্দি বাড়ির নং : নং079 বয়স : 31 লিঙ্গ : পুরুষ | ফটো উপলব্ধ | নাম : স্বপন মুরমু মায়ের নাম: সুন্দরী মুরমু বাড়ির নং : n0095 বয়স : 45 লিঙ্গ : পুরুষ | ফটো উপলব্ধ | নাম : কল্পনা মান্দি পিতার নাম: অতুল প্রসাদ মান্দি বাড়ির নং : নং100 বয়স : 26 লিঙ্গ : মহিলা | ফটো উপলব্ধ |
| 685 | XWK2080810 | 686 | XWK2080372 | 687 | XWK2198406 |
| নাম : পদ্মা মণি মান্দি স্বামীর নাম: সুভাষ মান্দি বাড়ির নং : নং079 বয়স : 26 লিঙ্গ : মহিলা | ফটো উপলব্ধ | নাম : কাজলী মান্দি স্বামীর নাম: বিজেন মান্দি বাড়ির নং : নং074 বয়স : 31 লিঙ্গ : মহিলা | ফটো উপলব্ধ | নাম : সুচেন মান্দি পিতার নাম: শ্রীমন্ত মান্দি বাড়ির নং : n0147 বয়স : 25 লিঙ্গ : পুরুষ | ফটো উপলব্ধ |
| 688 | XWK2210011 | 689 | XWK1563550 | 690 | XWK2154904 |
| নাম : চঞ্চলা মান্দি স্বামীর নাম: দীপঙ্কর মান্দি বাড়ির নং : n0222 বয়স : 24 লিঙ্গ : মহিলা | ফটো উপলব্ধ | নাম : ধীরেন মাণ্ডি পিতার নাম: রামজিৎ মান্দি বাড়ির নং : নং0147 বয়স : 33 লিঙ্গ : পুরুষ | ফটো উপলব্ধ | নাম : অতুল প্রসাদ মান্দি পিতার নাম: লহোদর মান্দি বাড়ির নং : n0100 বয়স : 56 লিঙ্গ : পুরুষ | ফটো উপলব্ধ |

| | | | | | |
|--|--------------------------------|--|--------------------------------|---|--------------------------------|
| 691 নাম : শিঙ্গি হাঁসদা (মান্দি) স্বামীর নাম: সুজিত মান্দি বাড়ির নং : n00 বয়স : 24 লিঙ্গ : মহিলা | XWK2198398 ফটো উপলব্ধ | 692 নাম : অনন্ত মান্দি পিতার নাম: উকিল মান্দি বাড়ির নং : n0092 বয়স : 29 লিঙ্গ : পুরুষ | XWK1853340 ফটো উপলব্ধ | 693 নাম : গিরনী মান্দি স্বামীর নাম: হাকিম মান্দি বাড়ির নং : n0062 বয়স : 40 লিঙ্গ : মহিলা | XWK0796888 ফটো উপলব্ধ |
| 694 নাম : সুন্দরী মান্দি পিতার নাম: উকিল মান্দি বাড়ির নং : এন0062 বয়স : 22 লিঙ্গ : মহিলা | XWK2546125 ফটো উপলব্ধ | 695 নাম : দিপঙ্কর মান্দি পিতার নাম: লহোদর মান্দি বাড়ির নং : n0100 বয়স : 51 লিঙ্গ : পুরুষ | WB/34/233/399428 ফটো উপলব্ধ | 696 নাম : হিরুলাল মান্দি পিতার নাম: মুনসুক মান্দি বাড়ির নং : n0122 বয়স : 59 লিঙ্গ : পুরুষ | WB/34/233/399594 ফটো উপলব্ধ |
| 697 নাম : মুক্তিপদ মান্দি পিতার নাম: মঙ্গল মান্দি বাড়ির নং : 68 বয়স : 56 লিঙ্গ : পুরুষ | FKP2294114 ফটো উপলব্ধ | 698 নাম : সান্তমনি মান্দি স্বামীর নাম: মুক্তিপদ মান্দি বাড়ির নং : n0065 বয়স : 49 লিঙ্গ : মহিলা | FKP2076164 ফটো উপলব্ধ | 699 নাম : গণেশ মান্দি পিতার নাম: বাবুলাল মান্দি বাড়ির নং : 69 বয়স : 61 লিঙ্গ : পুরুষ | FKP2294072 ফটো উপলব্ধ |
| 700 নাম : নিয়তী মান্দি স্বামীর নাম: গনেশ মান্দি বাড়ির নং : n0066 বয়স : 42 লিঙ্গ : মহিলা | FKP2075919 ফটো উপলব্ধ | 701 নাম : লক্ষীন্দ্র বাক্কে পিতার নাম: মোহন বাক্কে বাড়ির নং : n0066 বয়স : 36 লিঙ্গ : পুরুষ | XWK1685387 ফটো উপলব্ধ | 702 নাম : ভারতী বাক্কে স্বামীর নাম: লক্ষীন্দ্র বাক্কে বাড়ির নং : n0066 বয়স : 35 লিঙ্গ : মহিলা | FKP2075901 ফটো উপলব্ধ |
| 703 নাম : খড় মান্দি পিতার নাম: লেদা মান্দি বাড়ির নং : n0067 বয়স : 67 লিঙ্গ : পুরুষ | WB/34/233/399624 ফটো উপলব্ধ | 704 নাম : রায়মণি মান্দি স্বামীর নাম: খড় মান্দি বাড়ির নং : n0067 বয়স : 59 লিঙ্গ : মহিলা | WB/34/233/399627 ফটো উপলব্ধ | 705 নাম : মদন মান্দি পিতার নাম: সনাতন মান্দি বাড়ির নং : n0071 বয়স : 70 লিঙ্গ : পুরুষ | FKP1226869 ফটো উপলব্ধ |
| 706 নাম : তপন মান্দি পিতার নাম: মদনলাল মান্দি বাড়ির নং : n0071 বয়স : 37 লিঙ্গ : পুরুষ | XWK1258474 ফটো উপলব্ধ | 707 নাম : চুন্যারাম মান্দি পিতার নাম: ঈশ্বর মান্দি বাড়ির নং : n0074 বয়স : 54 লিঙ্গ : পুরুষ | FKP2075794 ফটো উপলব্ধ | 708 নাম : মহেশ্বরী মান্দি স্বামীর নাম: চুন্যারাম মান্দি বাড়ির নং : n0074 বয়স : 49 লিঙ্গ : মহিলা | FKP2075802 ফটো উপলব্ধ |
| 709 নাম : অনিল মান্দি পিতার নাম: লহোদর মান্দি বাড়ির নং : n0075 বয়স : 79 লিঙ্গ : পুরুষ | WB/34/233/399178 ফটো উপলব্ধ | 710 নাম : মিঠু মান্দি স্বামীর নাম: অনিল মান্দি বাড়ির নং : n0075 বয়স : 40 লিঙ্গ : মহিলা | FKP2075745 ফটো উপলব্ধ | 711 নাম : কালিমণি মান্দি স্বামীর নাম: মনোহর মান্দি বাড়ির নং : n0077 বয়স : 81 লিঙ্গ : মহিলা | WB/34/233/399458 ফটো উপলব্ধ |
| 712 নাম : আদিত্য মান্দি পিতার নাম: মনোহর মান্দি বাড়ির নং : n0077 বয়স : 58 লিঙ্গ : পুরুষ | WB/34/233/399045 ফটো উপলব্ধ | 713 নাম : বিন্দুমণি মান্দি স্বামীর নাম: আদিত্য মান্দি বাড়ির নং : n0077 বয়স : 54 লিঙ্গ : মহিলা | FKP1228378 ফটো উপলব্ধ | 714 নাম : লুশি মান্দি স্বামীর নাম: উপেন মান্দি বাড়ির নং : n0078 বয়স : 66 লিঙ্গ : মহিলা | WB/34/233/399150 ফটো উপলব্ধ |
| 715 নাম : গঙ্গামণি মান্দি স্বামীর নাম: উপেন মান্দি বাড়ির নং : n0078 বয়স : 63 লিঙ্গ : মহিলা | WB/34/233/399234 ফটো উপলব্ধ | 716 নাম : সত্যনারায়ন মান্দি পিতার নাম: উপেন মান্দি বাড়ির নং : 81 বয়স : 41 লিঙ্গ : পুরুষ | FKP2294056 ফটো উপলব্ধ | 717 নাম : সুকদেব মান্দি পিতার নাম: উপেন মান্দি বাড়ির নং : n0078 বয়স : 38 লিঙ্গ : পুরুষ | XWK1685536 ফটো উপলব্ধ |
| 718 নাম : সারতী মান্দি স্বামীর নাম: সুকদেব মান্দি বাড়ির নং : 81 বয়স : 36 লিঙ্গ : মহিলা | XWK1685544 ফটো উপলব্ধ | 719 নাম : বিন্নী মান্দি স্বামীর নাম: সত্য মান্দি বাড়ির নং : 81 বয়স : 36 লিঙ্গ : মহিলা | XWK1563485 ফটো উপলব্ধ | 720 নাম : লালমোহন মান্দি পিতার নাম: রফিক মান্দি বাড়ির নং : n0079 বয়স : 64 লিঙ্গ : পুরুষ | WB/34/233/399419 ফটো উপলব্ধ |



বিধানসভা নির্বাচনক্ষেত্রের নং, নাম : 238-বান্দোয়ান
ভাগ নং, নাম : 1-রাহামদা, চেড়েডুংরী, নাপিতপাড়া, সর্দারপাড়া, কুন্দাপাড়া

| | | | | | |
|---|--------------------------------|--|--------------------------------|--|--------------------------------|
| 721 নাম : সুভাষ মান্ডি পিতার নাম: লালমোহন মান্ডি বাড়ির নং : n0079 বয়স : 33 লিঙ্গ : পুরুষ | XWK1685510 ফটো উপলব্ধ | 722 নাম : পৌতমণি মান্ডি স্বামীর নাম: লালমোহন মান্ডি বাড়ির নং : n0080 বয়স : 61 লিঙ্গ : মহিলা | WB/34/233/399238 ফটো উপলব্ধ | 723 নাম : তরুণ মান্ডি পিতার নাম: বিলম মান্ডি বাড়ির নং : n0086 বয়স : 57 লিঙ্গ : পুরুষ | FKP1136605 ফটো উপলব্ধ |
| 724 নাম : সরলা মান্ডি স্বামীর নাম: তরুণ মান্ডি বাড়ির নং : n0086 বয়স : 53 লিঙ্গ : মহিলা | WB/34/233/399236 ফটো উপলব্ধ | 725 নাম : লখীন্দর মান্ডি পিতার নাম: ঈশ্বর মান্ডি বাড়ির নং : n0087 বয়স : 56 লিঙ্গ : পুরুষ | WB/34/233/399632 ফটো উপলব্ধ | 726 নাম : কনিকা মান্ডি স্বামীর নাম: লখীন্দর মান্ডি বাড়ির নং : n0087 বয়স : 51 লিঙ্গ : মহিলা | WB/34/233/399633 ফটো উপলব্ধ |
| 727 নাম : বাবলু মান্ডি পিতার নাম: লখীন্দর মান্ডি বাড়ির নং : n0087 বয়স : 34 লিঙ্গ : পুরুষ | XWK1685338 ফটো উপলব্ধ | 728 নাম : বৃষ্টি মান্ডি পিতার নাম: রামেশ্বর মান্ডি বাড়ির নং : n0092 বয়স : 65 লিঙ্গ : মহিলা | FKP2294049 ফটো উপলব্ধ | 729 নাম : উকিল মান্ডি পিতার নাম: রামেশ্বর মান্ডি বাড়ির নং : n0092 বয়স : 60 লিঙ্গ : পুরুষ | WB/34/233/399124 ফটো উপলব্ধ |
| 730 নাম : জয়ন্ত মাণ্ডি পিতার নাম: উকিল মাণ্ডি বাড়ির নং : n0092 বয়স : 34 লিঙ্গ : পুরুষ | XWK1563691 ফটো উপলব্ধ | 731 নাম : পার্বতী মুরমু স্বামীর নাম: স্বপন মুরমু বাড়ির নং : n0095 বয়স : 34 লিঙ্গ : মহিলা | XWK1853068 ফটো উপলব্ধ | 732 নাম : অর্জুন মান্ডি পিতার নাম: বেহারী মান্ডি বাড়ির নং : n0093 বয়স : 55 লিঙ্গ : পুরুষ | WB/34/233/399441 ফটো উপলব্ধ |
| 733 নাম : ভারতী মান্ডি স্বামীর নাম: অর্জুন মান্ডি বাড়ির নং : n0093 বয়স : 50 লিঙ্গ : মহিলা | WB/34/233/399169 ফটো উপলব্ধ | 734 নাম : পল্টু মান্ডি পিতার নাম: অর্জুন মান্ডি বাড়ির নং : n0093 বয়স : 31 লিঙ্গ : পুরুষ | XWK1685296 ফটো উপলব্ধ | 735 নাম : ফুলমনি মান্ডি স্বামীর নাম: অতুলপ্রসাদ মান্ডি বাড়ির নং : n0100 বয়স : 47 লিঙ্গ : মহিলা | FKP1135862 ফটো উপলব্ধ |
| 736 নাম : অমলা মান্ডি স্বামীর নাম: দীপঙ্কর মান্ডি বাড়ির নং : n0100 বয়স : 42 লিঙ্গ : মহিলা | FKP2075737 ফটো উপলব্ধ | 737 নাম : বিজেন মান্ডি পিতার নাম: চুনারাম মান্ডি বাড়ির নং : n0074 বয়স : 34 লিঙ্গ : পুরুষ | XWK1853084 ফটো উপলব্ধ | 738 নাম : রাধি মান্ডী স্বামীর নাম: উকিল মান্ডি বাড়ির নং : n0092 বয়স : 53 লিঙ্গ : মহিলা | XWK2146579 ফটো উপলব্ধ |
| 739 নাম : রাসমণি মান্ডি স্বামীর নাম: গোবিন্দ মান্ডি বাড়ির নং : n0103 বয়স : 71 লিঙ্গ : মহিলা | WB/34/233/399119 ফটো উপলব্ধ | 740 নাম : দিলীপ কুমার মান্ডি পিতার নাম: গোবিন্দ মান্ডি বাড়ির নং : n0103 বয়স : 49 লিঙ্গ : পুরুষ | FKP2075968 ফটো উপলব্ধ | 741 নাম : কৃষ্ণপদ মান্ডি পিতার নাম: গোবিন্দ মান্ডি বাড়ির নং : n0103 বয়স : 42 লিঙ্গ : পুরুষ | FKP2075976 ফটো উপলব্ধ |
| 742 নাম : জননী মান্ডি স্বামীর নাম: কৃষ্ণপদ মান্ডি বাড়ির নং : n0103 বয়স : 35 লিঙ্গ : মহিলা | XWK1685585 ফটো উপলব্ধ | 743 নাম : জননী বেশরা স্বামীর নাম: বাবলু বেশরা বাড়ির নং : n0103 বয়স : 60 লিঙ্গ : মহিলা | WB/34/233/399118 ফটো উপলব্ধ | 744 নাম : বাবলী মান্ডি স্বামীর নাম: সাগেন মান্ডি বাড়ির নং : n0104 বয়স : 31 লিঙ্গ : মহিলা | XWK1685486 ফটো উপলব্ধ |
| 745 নাম : পানসরী মান্ডি স্বামীর নাম: মুনসুক মান্ডি বাড়ির নং : n0122 বয়স : 78 লিঙ্গ : মহিলা | FKP2076099 ফটো উপলব্ধ | 746 নাম : বিরু মান্ডি পিতার নাম: মুনসুক মান্ডি বাড়ির নং : 126 বয়স : 67 লিঙ্গ : পুরুষ | FKP2294106 ফটো উপলব্ধ | 747 নাম : মিনতী মান্ডি স্বামীর নাম: বিরু মান্ডি বাড়ির নং : n0122 বয়স : 48 লিঙ্গ : মহিলা | FKP2076115 ফটো উপলব্ধ |
| 748 নাম : সুমিতা মান্ডি স্বামীর নাম: হেমন্ত মান্ডি বাড়ির নং : n0147 বয়স : 41 লিঙ্গ : মহিলা | FKP2076016 ফটো উপলব্ধ | 749 নাম : সুকান্ত মান্ডি পিতার নাম: দশরথ মান্ডি বাড়ির নং : n0147 বয়স : 45 লিঙ্গ : পুরুষ | FKP1823764 ফটো উপলব্ধ | 750 নাম : সৌরভী মান্ডি স্বামীর নাম: সুকান্ত মান্ডি বাড়ির নং : n0147 বয়স : 41 লিঙ্গ : মহিলা | FKP1823772 ফটো উপলব্ধ |



বিধানসভা নির্বাচনক্ষেত্রের নং, নাম : 238-বাদ্দোয়ান
ভাগ নং, নাম : 1-রাহামদা, চেড়েডুংরী, নাপিতপাড়া, সর্দারপাড়া, কুন্দাপাড়া

| | | | | | |
|--|--------------------------------|---|--------------------------------|---|--------------------------------|
| 751 নাম : সরস্বতী মান্ডি স্বামীর নাম: ধনসিং মান্ডি বাড়ির নং : n0147 বয়স : 62 লিঙ্গ : মহিলা | FKP2076024 ফটো উপলব্ধ | 752 নাম : শ্রীমন্ত মান্ডি পিতার নাম: ধনসিং মান্ডি বাড়ির নং : n0147 বয়স : 40 লিঙ্গ : পুরুষ | FKP2076032 ফটো উপলব্ধ | 753 নাম : শাধরী মান্ডি স্বামীর নাম: শ্রীমন্ত মান্ডি বাড়ির নং : n0147 বয়স : 41 লিঙ্গ : মহিলা | FKP2076040 ফটো উপলব্ধ |
| 754 নাম : চুনরাম মান্ডি পিতার নাম: বৈদ্যনাথ মান্ডি বাড়ির নং : n0147 বয়স : 58 লিঙ্গ : পুরুষ | XWK1685247 ফটো উপলব্ধ | 755 নাম : মহাদেব মান্ডি পিতার নাম: বৈদ্যনাথ মান্ডি বাড়ির নং : n0147 বয়স : 41 লিঙ্গ : পুরুষ | FKP2076057 ফটো উপলব্ধ | 756 নাম : বাসকী মান্ডি স্বামীর নাম: মহাদেব মান্ডি বাড়ির নং : n0147 বয়স : 40 লিঙ্গ : মহিলা | FKP2076065 ফটো উপলব্ধ |
| 757 নাম : ঠাকুরমনি মান্ডি স্বামীর নাম: ধীরেন মান্ডি বাড়ির নং : n0147 বয়স : 31 লিঙ্গ : মহিলা | XWK1685098 ফটো উপলব্ধ | 758 নাম : রসিনাথ মান্ডি পিতার নাম: বলহরি মান্ডি বাড়ির নং : n0152 বয়স : 58 লিঙ্গ : পুরুষ | WB/34/233/399483 ফটো উপলব্ধ | 759 নাম : কেমলি মান্ডি স্বামীর নাম: রসিনাথ মান্ডি বাড়ির নং : n0152 বয়স : 54 লিঙ্গ : মহিলা | WB/34/233/399482 ফটো উপলব্ধ |
| 760 নাম : সুরঞ্জমনি মান্ডি স্বামীর নাম: নিরোধ মান্ডি বাড়ির নং : n0156 বয়স : 42 লিঙ্গ : মহিলা | FKP2075844 ফটো উপলব্ধ | 761 নাম : কালিপদ মান্ডি পিতার নাম: শ্রীকান্ত মান্ডি বাড়ির নং : n0156 বয়স : 58 লিঙ্গ : পুরুষ | WB/34/233/399096 ফটো উপলব্ধ | 762 নাম : বিজলী মান্ডি স্বামীর নাম: কালিপদ মান্ডি বাড়ির নং : 162 বয়স : 44 লিঙ্গ : মহিলা | FKP2294064 ফটো উপলব্ধ |
| 763 নাম : নিরুলা মাণ্ডি স্বামীর নাম: নিরবাসী মাণ্ডি বাড়ির নং : n0156 বয়স : 44 লিঙ্গ : মহিলা | XWK1563790 ফটো উপলব্ধ | 764 নাম : শুকলাল মান্ডি পিতার নাম: দীনু মান্ডি বাড়ির নং : 164 বয়স : 75 লিঙ্গ : পুরুষ | FKP2293975 ফটো উপলব্ধ | 765 নাম : সন্দ্যা রানী মুরমু (মান্ডি) স্বামীর নাম: পল্টু মান্ডি বাড়ির নং : n0093 বয়স : 28 লিঙ্গ : মহিলা | XWK1929736 ফটো উপলব্ধ |
| 766 নাম : বাসকী মান্ডি পিতার নাম: অর্জুন মান্ডি বাড়ির নং : n0093 বয়স : 27 লিঙ্গ : মহিলা | XWK1929728 ফটো উপলব্ধ | 767 নাম : শেফালী মুরমু পিতার নাম: রাখহরি মুরমু বাড়ির নং : n0066 বয়স : 27 লিঙ্গ : মহিলা | XWK1929710 ফটো উপলব্ধ | 768 নাম : মনিকা মান্ডি পিতার নাম: বীরু মান্ডি বাড়ির নং : 126 বয়স : 28 লিঙ্গ : মহিলা | XWK1852938 ফটো উপলব্ধ |
| 769 নাম : সঞ্জিত মান্ডি পিতার নাম: হেমন্ত মান্ডি বাড়ির নং : nং147 বয়স : 25 লিঙ্গ : পুরুষ | XWK2032290 ফটো উপলব্ধ | 770 নাম : ধীরেন মান্ডি পিতার নাম: আদিত্য মান্ডি বাড়ির নং : n0077 বয়স : 29 লিঙ্গ : পুরুষ | XWK1852961 ফটো উপলব্ধ | 771 নাম : শেফালী মান্ডি স্বামীর নাম: চুনরাম মাণ্ডি বাড়ির নং : n0147 বয়স : 52 লিঙ্গ : মহিলা | XWK0797050 ফটো উপলব্ধ |
| 772 নাম : রামপদ শবর পিতার নাম: নগেন্দ্র শবর বাড়ির নং : n0197 বয়স : 28 লিঙ্গ : পুরুষ | XWK1929561 ফটো উপলব্ধ | 773 নাম : রামচন্দ্র শবর পিতার নাম: নগেন্দ্র শবর বাড়ির নং : n0197 বয়স : 40 লিঙ্গ : পুরুষ | XWK1685437 ফটো উপলব্ধ | 774 নাম : সুবিতা শবর স্বামীর নাম: রামচন্দ্র শবর বাড়ির নং : n0197 বয়স : 36 লিঙ্গ : মহিলা | XWK1685452 ফটো উপলব্ধ |
| 775 নাম : শ্রীমতি সবর স্বামীর নাম: মঙ্গল সবর বাড়ির নং : n0193 বয়স : 81 লিঙ্গ : মহিলা | WB/34/233/399027 ফটো উপলব্ধ | 776 নাম : সমী সবর স্বামীর নাম: শম্ভু সবর বাড়ির নং : n0194 বয়স : 64 লিঙ্গ : মহিলা | WB/34/233/399019 ফটো উপলব্ধ | 777 নাম : সাবিত্রী সবর স্বামীর নাম: অপিন্দ্র সবর বাড়ির নং : n0195 বয়স : 69 লিঙ্গ : মহিলা | WB/34/233/399022 ফটো উপলব্ধ |
| 778 নাম : মঞ্জুড়া সবর স্বামীর নাম: যোগেন্দ্র সবর বাড়ির নং : n0196 বয়স : 56 লিঙ্গ : মহিলা | WB/34/233/399023 ফটো উপলব্ধ | 779 নাম : রামতি সবর স্বামীর নাম: মড়িরাম সবর বাড়ির নং : n0199 বয়স : 57 লিঙ্গ : মহিলা | WB/34/233/399032 ফটো উপলব্ধ | 780 নাম : বাবুরাম সবর পিতার নাম: সনাতন সবর বাড়ির নং : n0198 বয়স : 66 লিঙ্গ : পুরুষ | WB/34/233/399055 ফটো উপলব্ধ |



বিধানসভা নির্বাচনক্ষেত্রের নং, নাম : 238-বান্দোয়ান
ভাগ নং, নাম : 1-রাহামদা, চেড়েডুংরী, নাপিতপাড়া, সর্দারপাড়া, কুন্দাপাড়া

| | | | | | |
|--|------------------|---|------------------|---|------------------|
| 781 নাম : মঙ্গলী সবার স্বামীর নাম: বাবুরাম সবার বাড়ির নং : n0198 বয়স : 58 লিঙ্গ : মহিলা | WB/34/233/399034 | 782 নাম : নীলমোহন শবর স্বামীর নাম: বাবুরাম শবর বাড়ির নং : n0198 বয়স : 37 লিঙ্গ : পুরুষ | XWK1685635 | 783 নাম : মালতী শবর স্বামীর নাম: নীলমোহন শবর বাড়ির নং : n0198 বয়স : 36 লিঙ্গ : মহিলা | XWK1685643 |
| 784 নাম : ছোটলাল শবর পিতার নাম: বলতি শবর বাড়ির নং : n0199 বয়স : 51 লিঙ্গ : পুরুষ | XWK1929678 | 785 নাম : বনমালী শবর পিতার নাম: রাধা শবর বাড়ির নং : n0193 বয়স : 34 লিঙ্গ : পুরুষ | XWK1929595 | 786 নাম : মালতী শবর স্বামীর নাম: বনমালী শবর বাড়ির নং : n0193 বয়স : 29 লিঙ্গ : মহিলা | XWK1970870 |
| 787 নাম : কোলেন সরেন পিতার নাম: কেশব সরেন বাড়ির নং : n0117 বয়স : 31 লিঙ্গ : পুরুষ | XWK1852953 | 788 নাম : চুনু সরেন পিতার নাম: পরেশ সরেন বাড়ির নং : 72 বয়স : 57 লিঙ্গ : পুরুষ | FKP2294437 | 789 নাম : আরতি সরেন স্বামীর নাম: চুনু সরেন বাড়ির নং : n0069 বয়স : 52 লিঙ্গ : মহিলা | FKP2076875 |
| 790 নাম : রামকৃষ্ণ সরেন পিতার নাম: রামজিত সরেন বাড়ির নং : n0115 বয়স : 50 লিঙ্গ : পুরুষ | FKP2076891 | 791 নাম : জয়রাম সরেন পিতার নাম: রঞ্জিত সরেন বাড়ির নং : n0115 বয়স : 41 লিঙ্গ : পুরুষ | FKP2076909 | 792 নাম : কম্পনা সরেন স্বামীর নাম: জয়রাম সরেন বাড়ির নং : n0115 বয়স : 40 লিঙ্গ : মহিলা | FKP2076917 |
| 793 নাম : দেবুরাম সরেন পিতার নাম: রামজিত সরেন বাড়ির নং : 119 বয়স : 40 লিঙ্গ : পুরুষ | FKP2345536 | 794 নাম : অরুণচন্দ্র সরেন পিতার নাম: সরুপ সরেন বাড়ির নং : n0116 বয়স : 73 লিঙ্গ : পুরুষ | XWK0798330 | 795 নাম : সুকদেব সরেন পিতার নাম: চুনুরাম সরেন বাড়ির নং : n0069 বয়স : 24 লিঙ্গ : পুরুষ | XWK2210052 |
| 796 নাম : জগন্নাথ সরেন পিতার নাম: জয়রাম সরেন বাড়ির নং : নং 115 বয়স : 23 লিঙ্গ : পুরুষ | XWK2261337 | 797 নাম : মনিকা সরেন স্বামীর নাম: কিরন কুমার সরেন বাড়ির নং : n0116 বয়স : 28 লিঙ্গ : মহিলা | XWK1852920 | 798 নাম : ঠাকুরমনি সরেন স্বামীর নাম: দেবুরাম সরেন বাড়ির নং : n0226 বয়স : 38 লিঙ্গ : মহিলা | XWK0865121 |
| 799 নাম : সুদীপ্তা সরেন পিতার নাম: কেশব সরেন বাড়ির নং : নং 117 বয়স : 26 লিঙ্গ : মহিলা | XWK2080588 | 800 নাম : কাকলি সরেন পিতার নাম: পূর্ণ সরেন বাড়ির নং : n0118 বয়স : 31 লিঙ্গ : মহিলা | XWK1852946 | 801 নাম : রালি সরেন স্বামীর নাম: পূর্ণ সরেন বাড়ির নং : n0118 বয়স : 63 লিঙ্গ : মহিলা | WB/34/233/399663 |
| 802 নাম : সরমা সরেন স্বামীর নাম: কেশব সরেন বাড়ির নং : n0117 বয়স : 54 লিঙ্গ : মহিলা | WB/34/233/399664 | 803 নাম : কেশব সরেন পিতার নাম: অপিন্দ সরেন বাড়ির নং : n0117 বয়স : 61 লিঙ্গ : পুরুষ | WB/34/233/399360 | 804 নাম : কিরন কুমার সোরেন পিতার নাম: অরুণ সোরেন বাড়ির নং : n0116 বয়স : 32 লিঙ্গ : পুরুষ | XWK1563428 |
| 805 নাম : রাণী সরেন স্বামীর নাম: অরুণচন্দ্র সরেন বাড়ির নং : n0116 বয়স : 61 লিঙ্গ : মহিলা | WB/34/233/399467 | 806 নাম : সমলা সিং স্বামীর নাম: মন সিং বাড়ির নং : n0162 বয়স : 82 লিঙ্গ : মহিলা | WB/34/233/399265 | 807 নাম : নিমাই সিং পিতার নাম: অম্বুজ সিং বাড়ির নং : n0161 বয়স : 39 লিঙ্গ : পুরুষ | XWK1258573 |
| 808 নাম : কাজল সিং স্বামীর নাম: কৈলাস সিং বাড়ির নং : n0161 বয়স : 37 লিঙ্গ : মহিলা | XWK1563451 | 809 নাম : কৈলাস সিং পিতার নাম: অম্বুজ সিং বাড়ির নং : n0161 বয়স : 42 লিঙ্গ : পুরুষ | FKP2076990 | 810 নাম : খুলুবালা সিং স্বামীর নাম: অম্বুজ সিং বাড়ির নং : n0161 বয়স : 73 লিঙ্গ : মহিলা | FKP1135904 |



বিধানসভা নির্বাচনক্ষেত্রের নং, নাম : 238-বাদ্দোয়ান
ভাগ নং, নাম : 1-রাহামদা, চেড়েডুংরী, নাপিতপাড়া, সর্দারপাড়া, কুন্দাপাড়া

| | | | | | |
|---|--------------------------------|--|--------------------------------|---|--------------------------------|
| 811 নাম : সাবিত্রী হাঁসদা স্বামীর নাম: চিত্ত হাঁসদা বাড়ির নং : n0160 বয়স : 40 লিঙ্গ : মহিলা | FKP2077667 ফটো উপলব্ধ | 812 নাম : চিত্ত হাঁসদা পিতার নাম: নন্দলাল হাঁসদা বাড়ির নং : n0160 বয়স : 43 লিঙ্গ : পুরুষ | FKP2077683 ফটো উপলব্ধ | 813 নাম : সরলা সিং স্বামীর নাম: মধু সিং বাড়ির নং : n0160 বয়স : 51 লিঙ্গ : মহিলা | WB/34/233/399693 ফটো উপলব্ধ |
| 814 নাম : কমলা সিং স্বামীর নাম: গোবর্দ্ধন সিং বাড়ির নং : n0160 বয়স : 78 লিঙ্গ : মহিলা | WB/34/233/399437 ফটো উপলব্ধ | 815 নাম : বিনোদ সিং পিতার নাম: ভীম সিং বাড়ির নং : n0159 বয়স : 54 লিঙ্গ : পুরুষ | WB/34/233/399071 ফটো উপলব্ধ | 816 নাম : আকরী সিং স্বামীর নাম: ইন্দ্রনাথ সিং বাড়ির নং : n0159 বয়স : 52 লিঙ্গ : মহিলা | WB/34/233/399434 ফটো উপলব্ধ |
| 817 নাম : ইন্দ্রনাথ সিং পিতার নাম: ভীম সিং বাড়ির নং : n0159 বয়স : 57 লিঙ্গ : পুরুষ | WB/34/233/399191 ফটো উপলব্ধ | 818 নাম : ফুলু সিং পিতার নাম: ভীম সিং বাড়ির নং : n0159 বয়স : 61 লিঙ্গ : মহিলা | WB/34/233/399686 ফটো উপলব্ধ | 819 নাম : গুরুবারি সিং স্বামীর নাম: ভীম সিং বাড়ির নং : n0159 বয়স : 86 লিঙ্গ : মহিলা | WB/34/233/399438 ফটো উপলব্ধ |
| 820 নাম : মন্দালা সিং স্বামীর নাম: বৃন্দাবন সিং বাড়ির নং : n0144 বয়স : 61 লিঙ্গ : মহিলা | WB/34/233/399638 ফটো উপলব্ধ | 821 নাম : সুবিতা সিং স্বামীর নাম: বৃন্দাবন সিং বাড়ির নং : n0144 বয়স : 66 লিঙ্গ : মহিলা | WB/34/233/399639 ফটো উপলব্ধ | 822 নাম : ধনঞ্জয় সিং পিতার নাম: অতুল সিং বাড়ির নং : n0143 বয়স : 33 লিঙ্গ : পুরুষ | XWK1563477 ফটো উপলব্ধ |
| 823 নাম : সুমিত্রা সিং স্বামীর নাম: অতুল সিং বাড়ির নং : n0143 বয়স : 66 লিঙ্গ : মহিলা | WB/34/233/399471 ফটো উপলব্ধ | 824 নাম : অতুল সিং পিতার নাম: বৈষ্ণব সিং বাড়ির নং : n0143 বয়স : 73 লিঙ্গ : পুরুষ | WB/34/233/399012 ফটো উপলব্ধ | 825 নাম : ছবিতা সিং স্বামীর নাম: লালবাবু সিং বাড়ির নং : n0142 বয়স : 33 লিঙ্গ : মহিলা | XWK1685171 ফটো উপলব্ধ |
| 826 নাম : পদ্মবালা সিং স্বামীর নাম: শঙ্কর সিং বাড়ির নং : n0142 বয়স : 71 লিঙ্গ : মহিলা | WB/34/233/399674 ফটো উপলব্ধ | 827 নাম : নিধিবালা সিং স্বামীর নাম: গন্তীর সিং বাড়ির নং : n0142 বয়স : 89 লিঙ্গ : মহিলা | WB/34/233/399436 ফটো উপলব্ধ | 828 নাম : লালবাবু সিং পিতার নাম: শঙ্কর সিং বাড়ির নং : n0141 বয়স : 37 লিঙ্গ : পুরুষ | XWK1685163 ফটো উপলব্ধ |
| 829 নাম : অঞ্জনা সিং (পাতর) স্বামীর নাম: প্রশান্ত সিং বাড়ির নং : n0141 বয়স : 36 লিঙ্গ : মহিলা | XWK1685270 ফটো উপলব্ধ | 830 নাম : করুণা সিং পিতার নাম: মনোহর সিং বাড়ির নং : n0141 বয়স : 53 লিঙ্গ : মহিলা | WB/34/233/399685 ফটো উপলব্ধ | 831 নাম : উর্মিলা সিং স্বামীর নাম: মনোহর সিং বাড়ির নং : n0141 বয়স : 70 লিঙ্গ : মহিলা | WB/34/233/399684 ফটো উপলব্ধ |
| 832 নাম : রাইমোহন সিং পিতার নাম: সন্তোষ সিং বাড়ির নং : n0140 বয়স : 30 লিঙ্গ : মহিলা | XWK1685197 ফটো উপলব্ধ | 833 নাম : সনকা সিং স্বামীর নাম: সন্তোষ সিং বাড়ির নং : n0140 বয়স : 56 লিঙ্গ : মহিলা | WB/34/233/399309 ফটো উপলব্ধ | 834 নাম : সন্তোষ সিং পিতার নাম: পরাগ সিং বাড়ির নং : n0140 বয়স : 61 লিঙ্গ : পুরুষ | WB/34/233/399194 ফটো উপলব্ধ |
| 835 নাম : ফুলকলি সিং স্বামীর নাম: রাইমোহন সিং সর্দার বাড়ির নং : এন0140 বয়স : 24 লিঙ্গ : মহিলা | XWK2549368 ফটো উপলব্ধ | 836 নাম : কাজল সিং স্বামীর নাম: রবি সিং বাড়ির নং : n0139 বয়স : 36 লিঙ্গ : মহিলা | XWK1764075 ফটো উপলব্ধ | 837 নাম : রবি সিং পিতার নাম: নারান সিং বাড়ির নং : n0139 বয়স : 64 লিঙ্গ : পুরুষ | WB/34/233/399196 ফটো উপলব্ধ |
| 838 নাম : অনিল সিং পিতার নাম: জ্যোতি সিং বাড়ির নং : n0138 বয়স : 56 লিঙ্গ : পুরুষ | FKP1731942 ফটো উপলব্ধ | 839 নাম : নিয়তী সিং স্বামীর নাম: অরুণ সিং বাড়ির নং : n0138 বয়স : 33 লিঙ্গ : মহিলা | XWK1563733 ফটো উপলব্ধ | 840 নাম : অরুণ সিং পিতার নাম: যতি সিং বাড়ির নং : n0138 বয়স : 51 লিঙ্গ : পুরুষ | WB/34/233/399508 ফটো উপলব্ধ |



বিধানসভা নির্বাচনক্ষেত্রের নং, নাম : 238-বাদ্দোয়ান
ভাগ নং, নাম : 1-রাহামদা, চেড়েডুংরী, নাপিতপাড়া, সর্দারপাড়া, কুন্দাপাড়া

| | | | | | |
|---|--------------------------------|--|--------------------------------|---|--------------------------------|
| 841 নাম : চঞ্চলা সিং স্বামীর নাম: যতি সিং বাড়ির নং : n0138 বয়স : 96 লিঙ্গ : মহিলা | WB/34/233/399210 ফটো উপলব্ধ | 842 নাম : উজ্জল সিং পিতার নাম: মথুর সিং বাড়ির নং : n0137 বয়স : 32 লিঙ্গ : পুরুষ | XWK1438217 ফটো উপলব্ধ | 843 নাম : দিপালী সিং স্বামীর নাম: প্রিয়নাথ সিং বাড়ির নং : 142 বয়স : 33 লিঙ্গ : মহিলা | XWK1563535 ফটো উপলব্ধ |
| 844 নাম : প্রিয়নাথ সিং পিতার নাম: মথুর সিং বাড়ির নং : 142 বয়স : 38 লিঙ্গ : পুরুষ | FKP2345502 ফটো উপলব্ধ | 845 নাম : ভাস্কর সিং পিতার নাম: ধরনী সিং বাড়ির নং : n0133 বয়স : 42 লিঙ্গ : পুরুষ | FKP2077253 ফটো উপলব্ধ | 846 নাম : দিবাকর সিং পিতার নাম: ধরনী সিং বাড়ির নং : n0133 বয়স : 50 লিঙ্গ : পুরুষ | FKP2077246 ফটো উপলব্ধ |
| 847 নাম : গেনুবালা সিং স্বামীর নাম: ধরনী সিং বাড়ির নং : n0133 বয়স : 66 লিঙ্গ : মহিলা | WB/34/233/399270 ফটো উপলব্ধ | 848 নাম : মালতী সিং স্বামীর নাম: অনিল সিং বাড়ির নং : n0132 বয়স : 54 লিঙ্গ : মহিলা | WB/34/233/399295 ফটো উপলব্ধ | 849 নাম : সুনিল সিং পিতার নাম: রোহিন সিং বাড়ির নং : n0132 বয়স : 55 লিঙ্গ : পুরুষ | WB/34/233/399315 ফটো উপলব্ধ |
| 850 নাম : রাধারানী সিং স্বামীর নাম: পশুপতি সিং বাড়ির নং : n0132 বয়স : 57 লিঙ্গ : মহিলা | WB/34/233/399271 ফটো উপলব্ধ | 851 নাম : পশুপতি সিং পিতার নাম: রোহিন সিং বাড়ির নং : n0132 বয়স : 63 লিঙ্গ : পুরুষ | FKP1136407 ফটো উপলব্ধ | 852 নাম : গনপতি সিং পিতার নাম: পাউ সিং বাড়ির নং : n0131 বয়স : 35 লিঙ্গ : পুরুষ | XWK1764166 ফটো উপলব্ধ |
| 853 নাম : দীনবন্ধু সিং সর্দার পিতার নাম: পাউ সিং বাড়ির নং : n0131 বয়স : 36 লিঙ্গ : পুরুষ | XWK1258490 ফটো উপলব্ধ | 854 নাম : সরলা সিং স্বামীর নাম: পাউ সিং বাড়ির নং : n0131 বয়স : 61 লিঙ্গ : মহিলা | FKP2077311 ফটো উপলব্ধ | 855 নাম : পার্ভ সিং পিতার নাম: হর সিং বাড়ির নং : n0131 বয়স : 67 লিঙ্গ : পুরুষ | WB/34/233/399020 ফটো উপলব্ধ |
| 856 নাম : পুষ্প সিং স্বামীর নাম: রাজেন সিং বাড়ির নং : n0131 বয়স : 66 লিঙ্গ : মহিলা | WB/34/233/399288 ফটো উপলব্ধ | 857 নাম : রেবা সিং স্বামীর নাম: সঞ্জয় সিং বাড়ির নং : n0130 বয়স : 33 লিঙ্গ : মহিলা | XWK1563741 ফটো উপলব্ধ | 858 নাম : সঞ্জয় সিং পিতার নাম: হরি সিং বাড়ির নং : n0130 বয়স : 42 লিঙ্গ : পুরুষ | FKP2077022 ফটো উপলব্ধ |
| 859 নাম : বিনতী সিং স্বামীর নাম: আনন্দ সিং বাড়ির নং : n0130 বয়স : 42 লিঙ্গ : মহিলা | FKP2077014 ফটো উপলব্ধ | 860 নাম : আনন্দ সিং পিতার নাম: হরি সিং বাড়ির নং : n0130 বয়স : 50 লিঙ্গ : পুরুষ | FKP2077006 ফটো উপলব্ধ | 861 নাম : কুলদা সিং স্বামীর নাম: হরি সিং বাড়ির নং : n0130 বয়স : 93 লিঙ্গ : মহিলা | WB/34/233/399294 ফটো উপলব্ধ |
| 862 নাম : সঞ্জয় সিংসর্দার পিতার নাম: জিহুড সিংসর্দার বাড়ির নং : n0129 বয়স : 39 লিঙ্গ : পুরুষ | XWK0798983 ফটো উপলব্ধ | 863 নাম : সরলবালা সিং স্বামীর নাম: জিহুড সিং বাড়ির নং : n0129 বয়স : 73 লিঙ্গ : মহিলা | WB/34/233/399513 ফটো উপলব্ধ | 864 নাম : অজয় সিং মায়ের নাম: আশালতা সিং বাড়ির নং : n0128 বয়স : 35 লিঙ্গ : পুরুষ | XWK1563758 ফটো উপলব্ধ |
| 865 নাম : শান্তিরাম সিং পিতার নাম: তরনী সিং বাড়ির নং : n0127 বয়স : 32 লিঙ্গ : পুরুষ | XWK1563469 ফটো উপলব্ধ | 866 নাম : প্রশান্ত সিং পিতার নাম: মনোহর সিং বাড়ির নং : n0141 বয়স : 49 লিঙ্গ : পুরুষ | FKP2077238 ফটো উপলব্ধ | 867 নাম : দেবনাথ সিং পিতার নাম: শম্ভু সিং বাড়ির নং : n0211 বয়স : 28 লিঙ্গ : পুরুষ | XWK1853076 ফটো উপলব্ধ |
| 868 নাম : পূর্ণিমা সিং স্বামীর নাম: নরপদ সিং বাড়ির নং : n0135 বয়স : 32 লিঙ্গ : মহিলা | XWK1853001 ফটো উপলব্ধ | 869 নাম : অপূর্ব সিং পিতার নাম: রঘুনাথ সিং বাড়ির নং : নং137 বয়স : 26 লিঙ্গ : পুরুষ | XWK2080612 ফটো উপলব্ধ | 870 নাম : পেমলা সিং স্বামীর নাম: মেঘনাথ সিং বাড়ির নং : n0211 বয়স : 28 লিঙ্গ : মহিলা | XWK1853399 ফটো উপলব্ধ |



বিধানসভা নির্বাচনক্ষেত্রের নং, নাম : 238-বান্দোয়ান
ভাগ নং, নাম : 1-রাহামদা, চেড়েডুংরী, নাপিতপাড়া, সর্দারপাড়া, কন্দাপাড়া

| | | | | | | | | | | | |
|-----|------------|--|------------|-----|------------|---|------------|-----|------------------|--|------------|
| 871 | XWK1853407 | নাম : লক্ষন সিং সর্দার পিতার নাম: বৃন্দাবন সিং সর্দার বাড়ির নং : n0144 বয়স : 29 লিঙ্গ : পুরুষ | ফটো উপলব্ধ | 872 | XWK1929702 | নাম : রাম সিং পিতার নাম: বৃন্দাবন সিং বাড়ির নং : n0144 বয়স : 30 লিঙ্গ : পুরুষ | ফটো উপলব্ধ | 873 | XWK2049872 | নাম : খুকি সিং স্বামীর নাম: ধনঞ্জয় সিং বাড়ির নং : এন0143 বয়স : 26 লিঙ্গ : মহিলা | ফটো উপলব্ধ |
| 874 | XWK2048767 | নাম : বৈশাখী সিং স্বামীর নাম: ছুটু সিং বাড়ির নং : এন0169 বয়স : 36 লিঙ্গ : মহিলা | ফটো উপলব্ধ | 875 | XWK2049757 | নাম : রাধিকা সিং স্বামীর নাম: দেবেন সিং বাড়ির নং : এন0168 বয়স : 27 লিঙ্গ : মহিলা | ফটো উপলব্ধ | 876 | XWK2285930 | নাম : তিলকা সিং স্বামীর নাম: কাঞ্চন সিং বাড়ির নং : নং বয়স : 25 লিঙ্গ : মহিলা | ফটো উপলব্ধ |
| 877 | XWK2279982 | নাম : উজ্জ্বলা সিং স্বামীর নাম: শাংটিরাম সিং বাড়ির নং : নং127 বয়স : 24 লিঙ্গ : মহিলা | ফটো উপলব্ধ | 878 | XWK2277994 | নাম : ভরত সিং পিতার নাম: বৃন্দাবন সিং বাড়ির নং : নং144 বয়স : 25 লিঙ্গ : পুরুষ | ফটো উপলব্ধ | 879 | XWK2080091 | নাম : শুকু সিং পিতার নাম: মঙ্গল সিং বাড়ির নং : নং175 বয়স : 27 লিঙ্গ : পুরুষ | ফটো উপলব্ধ |
| 880 | XWK2285708 | নাম : জয়ন্তী সিং পিতার নাম: পশুপতি সিং বাড়ির নং : নং132 বয়স : 26 লিঙ্গ : মহিলা | ফটো উপলব্ধ | 881 | XWK2285443 | নাম : প্রালয় সিং পিতার নাম: পশুপতি সিং বাড়ির নং : নং 132 বয়স : 25 লিঙ্গ : পুরুষ | ফটো উপলব্ধ | 882 | XWK2259448 | নাম : গুরুপদ সিং পিতার নাম: হাবু সিং বাড়ির নং : নং 134 বয়স : 25 লিঙ্গ : পুরুষ | ফটো উপলব্ধ |
| 883 | XWK2284487 | নাম : কাঞ্চন সিং পিতার নাম: মধু সিং বাড়ির নং : নং180 বয়স : 24 লিঙ্গ : পুরুষ | ফটো উপলব্ধ | 884 | XWK2280584 | নাম : সাবিত্রী সিং স্বামীর নাম: ভাস্কর সিং বাড়ির নং : নং133 বয়স : 23 লিঙ্গ : মহিলা | ফটো উপলব্ধ | 885 | XWK2080356 | নাম : জ্যোৎস্না সিং স্বামীর নাম: দীপক সিং বাড়ির নং : নং164 বয়স : 30 লিঙ্গ : মহিলা | ফটো উপলব্ধ |
| 886 | XWK2080604 | নাম : বৈশাখী সিং পিতার নাম: তিলু সিং বাড়ির নং : নং231 বয়স : 35 লিঙ্গ : মহিলা | ফটো উপলব্ধ | 887 | XWK2080653 | নাম : অশ্বিনী সিং পিতার নাম: শশী সিং বাড়ির নং : নং067 বয়স : 26 লিঙ্গ : পুরুষ | ফটো উপলব্ধ | 888 | FKP2077287 | নাম : ছুটুবালা সিং স্বামীর নাম: শক্ত সিং বাড়ির নং : 168 বয়স : 53 লিঙ্গ : মহিলা | ফটো উপলব্ধ |
| 889 | XWK2080232 | নাম : সঞ্জয় সিং পিতার নাম: বৃধু সিং বাড়ির নং : নং230 বয়স : 29 লিঙ্গ : পুরুষ | ফটো উপলব্ধ | 890 | XWK2080257 | নাম : কম্পনা সিং স্বামীর নাম: রাম সিং বাড়ির নং : নং144 বয়স : 28 লিঙ্গ : মহিলা | ফটো উপলব্ধ | 891 | XWK1929546 | নাম : রসরাজ সিং পিতার নাম: অর্জুন সিং বাড়ির নং : n0163 বয়স : 27 লিঙ্গ : পুরুষ | ফটো উপলব্ধ |
| 892 | XWK1853217 | নাম : দেবেন সিং পিতার নাম: চন্দ সিং বাড়ির নং : n0168 বয়স : 30 লিঙ্গ : পুরুষ | ফটো উপলব্ধ | 893 | XWK1853241 | নাম : গুরুবাবী সিং সর্দার স্বামীর নাম: সঞ্জয় সিং সর্দার বাড়ির নং : n0129 বয়স : 29 লিঙ্গ : মহিলা | ফটো উপলব্ধ | 894 | XWK1853258 | নাম : শোভা সিং স্বামীর নাম: বিকাশ সিং বাড়ির নং : n0136 বয়স : 30 লিঙ্গ : মহিলা | ফটো উপলব্ধ |
| 895 | XWK1853266 | নাম : কম্পনা সিং স্বামীর নাম: গনপতি সিং বাড়ির নং : n0131 বয়স : 30 লিঙ্গ : মহিলা | ফটো উপলব্ধ | 896 | XWK1853274 | নাম : জবা সিং স্বামীর নাম: অজয় সিং বাড়ির নং : n0128 বয়স : 33 লিঙ্গ : মহিলা | ফটো উপলব্ধ | 897 | XWK1853282 | নাম : আশালতা সিং স্বামীর নাম: বৃধু সিং বাড়ির নং : n0229 বয়স : 58 লিঙ্গ : মহিলা | ফটো উপলব্ধ |
| 898 | XWK1853290 | নাম : বৃধু সিং পিতার নাম: বিষ্ণু সিং বাড়ির নং : n0230 বয়স : 68 লিঙ্গ : পুরুষ | ফটো উপলব্ধ | 899 | XWK1258615 | নাম : দীপক সিং পিতার নাম: বাহাদুর সিং বাড়ির নং : n0164 বয়স : 35 লিঙ্গ : পুরুষ | ফটো উপলব্ধ | 900 | WB/34/233/399429 | নাম : শশী সিং পিতার নাম: পবিত্র সিং বাড়ির নং : n0165 বয়স : 61 লিঙ্গ : পুরুষ | ফটো উপলব্ধ |

| | | | | | |
|--|--------------------------------|---|--------------------------------|--|--------------------------------|
| 901 নাম : লতিকা সিং স্বামীর নাম: শশি সিং বাড়ির নং : n0165 বয়স : 48 লিঙ্গ : মহিলা | FKP2077089 ফটো উপলব্ধ | 902 নাম : মুসুর সিং স্বামীর নাম: তরনী সিং বাড়ির নং : n0166 বয়স : 71 লিঙ্গ : মহিলা | WB/34/233/399468 ফটো উপলব্ধ | 903 নাম : অভিজিত সিং পিতার নাম: তরনী সিং বাড়ির নং : 172 বয়স : 44 লিঙ্গ : পুরুষ | FKP2345544 ফটো উপলব্ধ |
| 904 নাম : সুকান্ত সিং পিতার নাম: তরনী সিং বাড়ির নং : n0166 বয়স : 35 লিঙ্গ : পুরুষ | XWK1258649 ফটো উপলব্ধ | 905 নাম : শ্রাবনী সিং স্বামীর নাম: অভিজিৎ সিং বাড়ির নং : 172 বয়স : 36 লিঙ্গ : মহিলা | XWK1685593 ফটো উপলব্ধ | 906 নাম : কার্তিক সিং পিতার নাম: বাদল সিং বাড়ির নং : n0167 বয়স : 58 লিঙ্গ : পুরুষ | WB/34/233/399431 ফটো উপলব্ধ |
| 907 নাম : পুষ্প সিং স্বামীর নাম: কার্তিক সিং বাড়ির নং : n0167 বয়স : 53 লিঙ্গ : মহিলা | WB/34/233/399649 ফটো উপলব্ধ | 908 নাম : দুঃখী সিং স্বামীর নাম: নিতাই সিং বাড়ির নং : 173 বয়স : 44 লিঙ্গ : মহিলা | FKP2345510 ফটো উপলব্ধ | 909 নাম : চন্দ্র সিং পিতার নাম: নরসিং সিং বাড়ির নং : n0168 বয়স : 61 লিঙ্গ : পুরুষ | WB/34/233/399507 ফটো উপলব্ধ |
| 910 নাম : বিশাখা সিং স্বামীর নাম: চন্দ্র সিং বাড়ির নং : n0168 বয়স : 55 লিঙ্গ : মহিলা | WB/34/233/399187 ফটো উপলব্ধ | 911 নাম : নিমাই সিং পিতার নাম: নরসিং সিং বাড়ির নং : n0168 বয়স : 57 লিঙ্গ : পুরুষ | WB/34/233/399005 ফটো উপলব্ধ | 912 নাম : বিশাখা সিং স্বামীর নাম: নিমাই সিং বাড়ির নং : n0168 বয়স : 52 লিঙ্গ : মহিলা | WB/34/233/399186 ফটো উপলব্ধ |
| 913 নাম : মঙ্গলী সিং স্বামীর নাম: নিমাই সিং বাড়ির নং : n0168 বয়স : 33 লিঙ্গ : মহিলা | XWK1563444 ফটো উপলব্ধ | 914 নাম : সন্দ্বী সিং স্বামীর নাম: অনিল সিং বাড়ির নং : n0168 বয়স : 45 লিঙ্গ : মহিলা | FKP2077725 ফটো উপলব্ধ | 915 নাম : সমীর সিং পিতার নাম: চন্দা সিং বাড়ির নং : n0168 বয়স : 31 লিঙ্গ : মহিলা | XWK1685106 ফটো উপলব্ধ |
| 916 নাম : ছুটু সিং পিতার নাম: কিস্ট সিং বাড়ির নং : n0169 বয়স : 42 লিঙ্গ : পুরুষ | FKP2076974 ফটো উপলব্ধ | 917 নাম : শকুন্তলা সিং স্বামীর নাম: বিশ্বস্তর সিং বাড়ির নং : n0169 বয়স : 42 লিঙ্গ : মহিলা | FKP2077717 ফটো উপলব্ধ | 918 নাম : পার্বতী সিং স্বামীর নাম: কমলা সিং বাড়ির নং : n0169 বয়স : 40 লিঙ্গ : মহিলা | FKP2076966 ফটো উপলব্ধ |
| 919 নাম : পুটিবালা সিং স্বামীর নাম: নগেন্দ্র সিং বাড়ির নং : n0170 বয়স : 91 লিঙ্গ : মহিলা | WB/34/233/399669 ফটো উপলব্ধ | 920 নাম : জার্মানী সিং স্বামীর নাম: সারু সিং বাড়ির নং : n0171 বয়স : 86 লিঙ্গ : মহিলা | WB/34/233/399073 ফটো উপলব্ধ | 921 নাম : নিতাই সিং পিতার নাম: সারু সিং বাড়ির নং : n0171 বয়স : 55 লিঙ্গ : পুরুষ | WB/34/233/399006 ফটো উপলব্ধ |
| 922 নাম : দাসী সিং স্বামীর নাম: নিতাই সিং বাড়ির নং : n0171 বয়স : 48 লিঙ্গ : মহিলা | FKP1135979 ফটো উপলব্ধ | 923 নাম : সন্তোষ সিং পিতার নাম: সারু সিং বাড়ির নং : n0171 বয়স : 52 লিঙ্গ : পুরুষ | FKP2077204 ফটো উপলব্ধ | 924 নাম : মেজাটি সিং স্বামীর নাম: রামজিত সিং বাড়ির নং : n0172 বয়স : 64 লিঙ্গ : মহিলা | WB/34/233/399499 ফটো উপলব্ধ |
| 925 নাম : নিরঞ্জন সিং পিতার নাম: রামজিত সিং বাড়ির নং : n0172 বয়স : 41 লিঙ্গ : পুরুষ | FKP2182749 ফটো উপলব্ধ | 926 নাম : সুফল সিং পিতার নাম: আশু সিং বাড়ির নং : n0173 বয়স : 63 লিঙ্গ : পুরুষ | WB/34/233/399611 ফটো উপলব্ধ | 927 নাম : সুধীর সিং পিতার নাম: কিষণ সিং বাড়ির নং : n0174 বয়স : 80 লিঙ্গ : পুরুষ | WB/34/233/399134 ফটো উপলব্ধ |
| 928 নাম : বিদুবালা সিং স্বামীর নাম: সুধীর সিং বাড়ির নং : n0174 বয়স : 71 লিঙ্গ : মহিলা | WB/34/233/399184 ফটো উপলব্ধ | 929 নাম : হরিহর সিং পিতার নাম: সুধীর সিং বাড়ির নং : n0174 বয়স : 41 লিঙ্গ : পুরুষ | FKP2077105 ফটো উপলব্ধ | 930 নাম : বাসন্তী সিং স্বামীর নাম: হরিহর সিং বাড়ির নং : n0174 বয়স : 40 লিঙ্গ : মহিলা | FKP2077113 ফটো উপলব্ধ |

| | | | | | |
|---|--------------------------------|---|--------------------------------|--|--------------------------------|
| 931 নাম : বুদ্ধেশ্বর সিং পিতার নাম: সুধীর সিং বাড়ির নং : n0174 বয়স : 36 লিঙ্গ : পুরুষ | XWK1258631 ফটো উপলব্ধ | 932 নাম : মালতী সিং স্বামীর নাম: কিষণ সিং বাড়ির নং : 180 বয়স : 67 লিঙ্গ : মহিলা | FKP0620161 ফটো উপলব্ধ | 933 নাম : বিশ্বম্বর সিং সর্দার পিতার নাম: সুধীর সিং সর্দার বাড়ির নং : n0174 বয়স : 46 লিঙ্গ : পুরুষ | FKP2077097 ফটো উপলব্ধ |
| 934 নাম : রতি সিং স্বামীর নাম: মথুর সিং বাড়ির নং : n0175 বয়স : 67 লিঙ্গ : মহিলা | FKP1135888 ফটো উপলব্ধ | 935 নাম : সন্ধ্যা সিং পিতার নাম: মথুর সিং বাড়ির নং : n0175 বয়স : 54 লিঙ্গ : মহিলা | WB/34/233/399564 ফটো উপলব্ধ | 936 নাম : মোহন সিং পিতার নাম: মথুর সিং বাড়ির নং : n0175 বয়স : 48 লিঙ্গ : পুরুষ | FKP2077121 ফটো উপলব্ধ |
| 937 নাম : চন্দনা সিং স্বামীর নাম: মোহন সিং বাড়ির নং : n0175 বয়স : 40 লিঙ্গ : মহিলা | XWK1685619 ফটো উপলব্ধ | 938 নাম : শিবানী সিং স্বামীর নাম: শম্ভু সিং বাড়ির নং : n0211 বয়স : 59 লিঙ্গ : মহিলা | WB/34/233/399189 ফটো উপলব্ধ | 939 নাম : মেঘনাথ সিং পিতার নাম: শম্ভু সিং বাড়ির নং : n0211 বয়স : 39 লিঙ্গ : পুরুষ | FKP2182756 ফটো উপলব্ধ |
| 940 নাম : প্রভাস সিং পিতার নাম: মধুসূদন সিং বাড়ির নং : n0160 বয়স : 26 লিঙ্গ : পুরুষ | XWK1971027 ফটো উপলব্ধ | 941 নাম : যুধীষ্ঠীর সিং সর্দার পিতার নাম: বিশ্বনাথ সিং সর্দার বাড়ির নং : n0159 বয়স : 26 লিঙ্গ : পুরুষ | XWK1970912 ফটো উপলব্ধ | 942 নাম : কুম্ভা সিং স্বামীর নাম: বুদ্ধেশ্বর সিং বাড়ির নং : n0174 বয়স : 26 লিঙ্গ : মহিলা | XWK1970888 ফটো উপলব্ধ |
| 943 নাম : ময়না সিং সর্দার স্বামীর নাম: দীনবন্ধু সিং সর্দার বাড়ির নং : n0131 বয়স : 29 লিঙ্গ : মহিলা | XWK1971043 ফটো উপলব্ধ | 944 নাম : জানকী সিং স্বামীর নাম: দিবাকর সিং বাড়ির নং : n0133 বয়স : 39 লিঙ্গ : মহিলা | XWK1971050 ফটো উপলব্ধ | 945 নাম : শিবু সিং পিতার নাম: পাড় সিং বাড়ির নং : n0131 বয়স : 27 লিঙ্গ : পুরুষ | XWK1971076 ফটো উপলব্ধ |
| 946 নাম : মালতী সিং স্বামীর নাম: হাবু সিং বাড়ির নং : n0134 বয়স : 59 লিঙ্গ : মহিলা | WB/34/233/399637 ফটো উপলব্ধ | 947 নাম : বিপ্লব সিং পিতার নাম: হাবু সিং বাড়ির নং : n0134 বয়স : 29 লিঙ্গ : পুরুষ | XWK1764125 ফটো উপলব্ধ | 948 নাম : যমুনা সিং স্বামীর নাম: গঙ্গাধর সিং বাড়ির নং : n0135 বয়স : 73 লিঙ্গ : মহিলা | WB/34/233/399502 ফটো উপলব্ধ |
| 949 নাম : কার্তিক চন্দ্র সিং পিতার নাম: গঙ্গাধর সিং বাড়ির নং : n0135 বয়স : 43 লিঙ্গ : পুরুষ | FKP2077147 ফটো উপলব্ধ | 950 নাম : মিঠু সিং (সর্দার) স্বামীর নাম: কার্তিক চন্দ্র সিং বাড়ির নং : n0135 বয়স : 37 লিঙ্গ : মহিলা | XWK1438209 ফটো উপলব্ধ | 951 নাম : নরুপদ সিং পিতার নাম: গঙ্গাধর সিং বাড়ির নং : n0135 বয়স : 42 লিঙ্গ : পুরুষ | FKP2077154 ফটো উপলব্ধ |
| 952 নাম : সুভাষ সিং পিতার নাম: রতন সিং বাড়ির নং : n0136 বয়স : 62 লিঙ্গ : পুরুষ | WB/34/233/399492 ফটো উপলব্ধ | 953 নাম : শৈলবালা সিং স্বামীর নাম: সুভাষ সিং বাড়ির নং : n0136 বয়স : 56 লিঙ্গ : মহিলা | WB/34/233/399267 ফটো উপলব্ধ | 954 নাম : বিকাশ সিং পিতার নাম: সুভাষ সিং বাড়ির নং : n0136 বয়স : 36 লিঙ্গ : পুরুষ | XWK1258714 ফটো উপলব্ধ |
| 955 নাম : সাবিত্রী সিং স্বামীর নাম: মথুর সিং বাড়ির নং : n0137 বয়স : 66 লিঙ্গ : মহিলা | WB/34/233/399610 ফটো উপলব্ধ | 956 নাম : রঘুনাথ সিং পিতার নাম: মথুর সিং বাড়ির নং : n0137 বয়স : 47 লিঙ্গ : পুরুষ | FKP1731728 ফটো উপলব্ধ | 957 নাম : রেখারানী সিং স্বামীর নাম: রঘুনাথ সিং বাড়ির নং : n0137 বয়স : 44 লিঙ্গ : মহিলা | FKP2077063 ফটো উপলব্ধ |
| 958 নাম : সুলেখা সিং স্বামীর নাম: রঘুনাথ সিং বাড়ির নং : n0137 বয়স : 40 লিঙ্গ : মহিলা | FKP2077071 ফটো উপলব্ধ | 959 নাম : সনাতন সিং পিতার নাম: মহন সিং বাড়ির নং : n0162 বয়স : 57 লিঙ্গ : পুরুষ | WB/34/233/399312 ফটো উপলব্ধ | 960 নাম : শম্ভু সিং পিতার নাম: মহন সিং বাড়ির নং : n0162 বয়স : 53 লিঙ্গ : পুরুষ | WB/34/233/399363 ফটো উপলব্ধ |



বিধানসভা নির্বাচনক্ষেত্রের নং, নাম : 238-বাদ্দোয়ান
ভাগ নং, নাম : 1-রাহামদা, চেড়েডুংরী, নাপিতপাড়া, সর্দারপাড়া, কুন্দাপাড়া

| | | | | | |
|---|------------------|--|------------------|--|------------------|
| 961 | FKP2077279 | 962 | WB/34/233/399021 | 963 | FKP2076933 |
| নাম : বাসন্তী সিং স্বামীর নাম: বিশ্বনাথ সিং বাড়ির নং : n0162 বয়স : 49 লিঙ্গ : মহিলা | ফটো উপলব্ধ | নাম : অর্জুন সিং পিতার নাম: লক্ষ্মন সিং বাড়ির নং : n0163 বয়স : 67 লিঙ্গ : পুরুষ | ফটো উপলব্ধ | নাম : নেপালী সিং স্বামীর নাম: অর্জুন সিং বাড়ির নং : n0163 বয়স : 61 লিঙ্গ : মহিলা | ফটো উপলব্ধ |
| 964 | XWK0798546 | 965 | FKP0620625 | 966 | XWK1853092 |
| নাম : অঞ্জনা সিং স্বামীর নাম: বিনোদ সিং বাড়ির নং : n0163 বয়স : 41 লিঙ্গ : মহিলা | ফটো উপলব্ধ | নাম : মালতী সিং স্বামীর নাম: বাহাদুর সিং বাড়ির নং : 170 বয়স : 71 লিঙ্গ : মহিলা | ফটো উপলব্ধ | নাম : সুলোচনা সিং স্বামীর নাম: সমীর সিং বাড়ির নং : n0168 বয়স : 28 লিঙ্গ : মহিলা | ফটো উপলব্ধ |
| 967 | WB/34/233/399608 | 968 | XWK1929603 | 969 | XWK2477107 |
| নাম : মথুর সিং পিতার নাম: বংশী সিং বাড়ির নং : n0137 বয়স : 69 লিঙ্গ : পুরুষ | ফটো উপলব্ধ | নাম : সর্বেশ্বর সিং পিতার নাম: অতুল সিং বাড়ির নং : n0143 বয়স : 27 লিঙ্গ : পুরুষ | ফটো উপলব্ধ | নাম : বাদল সিং পিতার নাম: অনিল সিং বাড়ির নং : এন0138 বয়স : 26 লিঙ্গ : পুরুষ | ফটো উপলব্ধ |
| 970 | XWK2393403 | 971 | XWK2393437 | 972 | XWK2395770 |
| নাম : বিনয় সিং পিতার নাম: অনিল সিং বাড়ির নং : 138 বয়স : 26 লিঙ্গ : পুরুষ | ফটো উপলব্ধ | নাম : নির্মল সিং মায়ের নাম: মালতী সিং বাড়ির নং : 132 বয়স : 25 লিঙ্গ : পুরুষ | ফটো উপলব্ধ | নাম : তাপস সিং পিতার নাম: রঘুনাথ সিং বাড়ির নং : 137 বয়স : 23 লিঙ্গ : পুরুষ | ফটো উপলব্ধ |
| 973 | XWK2393916 | 974 | XWK2549384 | 975 | XWK2393817 |
| নাম : শিবা সিং মায়ের নাম: বৈশাখী সিং বাড়ির নং : 231 বয়স : 23 লিঙ্গ : পুরুষ | ফটো উপলব্ধ | নাম : মনিকা সিং স্বামীর নাম: শিবা সিং বাড়ির নং : এন0231 বয়স : 20 লিঙ্গ : মহিলা | ফটো উপলব্ধ | নাম : নকুল সিং পিতার নাম: বিশ্বনাথ সিং বাড়ির নং : 159 বয়স : 24 লিঙ্গ : পুরুষ | ফটো উপলব্ধ |
| 976 | XWK2394484 | 977 | XWK2459824 | 978 | XWK2459782 |
| নাম : নমিতা সিং স্বামীর নাম: সর্বেশ্বর সিং বাড়ির নং : 143 বয়স : 22 লিঙ্গ : মহিলা | ফটো উপলব্ধ | নাম : গৌতম সিং পিতার নাম: ঈশ্বরনাথ সিং বাড়ির নং : এন0159 বয়স : 25 লিঙ্গ : পুরুষ | ফটো উপলব্ধ | নাম : উত্তম কুমার সিং পিতার নাম: ঈশ্বরনাথ সিং বাড়ির নং : এন0159 বয়স : 28 লিঙ্গ : পুরুষ | ফটো উপলব্ধ |
| 979 | XWK2477180 | 980 | XWK1854934 | 981 | XWK2480036 |
| নাম : সৌরভ সিং পিতার নাম: আনন্দ সিং বাড়ির নং : এন0130 বয়স : 22 লিঙ্গ : পুরুষ | ফটো উপলব্ধ | নাম : সুলেখা সিং পিতার নাম: নারদ সিং বাড়ির নং : এন0137 বয়স : 28 লিঙ্গ : মহিলা | ফটো উপলব্ধ | নাম : প্রতিমা সিং স্বামীর নাম: বাদল সিং বাড়ির নং : এন0138 বয়স : 25 লিঙ্গ : মহিলা | ফটো উপলব্ধ |
| 982 | XWK2479673 | 983 | XWK2458982 | 984 | XWK2459006 |
| নাম : গীতা সিং স্বামীর নাম: বিনয় সিং বাড়ির নং : এন0138 বয়স : 21 লিঙ্গ : মহিলা | ফটো উপলব্ধ | নাম : হিমালী সিং সর্দার স্বামীর নাম: উত্তম সিং বাড়ির নং : এন0159 বয়স : 25 লিঙ্গ : মহিলা | ফটো উপলব্ধ | নাম : পূর্ণিমা সিং সর্দার স্বামীর নাম: গৌতম সিং বাড়ির নং : এন0159 বয়স : 23 লিঙ্গ : মহিলা | ফটো উপলব্ধ |
| 985 | XWK1685262 | 986 | XWK1853373 | 987 | WB/34/233/399090 |
| নাম : সোনামনি হাঁসদা পিতার নাম: সূর্য হাঁসদা বাড়ির নং : n0068 বয়স : 36 লিঙ্গ : মহিলা | ফটো উপলব্ধ | নাম : সুশীল হাঁসদা পিতার নাম: রামদাস হাঁসদা বাড়ির নং : n0217 বয়স : 28 লিঙ্গ : পুরুষ | ফটো উপলব্ধ | নাম : মঞ্জোদরী হাঁসদা স্বামীর নাম: নন্দলাল হাঁসদা বাড়ির নং : n0176 বয়স : 71 লিঙ্গ : মহিলা | ফটো উপলব্ধ |
| 988 | WB/34/233/399151 | 989 | WB/34/233/399655 | 990 | XWK2682714 |
| নাম : শ্যামলী হাঁসদা পিতার নাম: নন্দলাল হাঁসদা বাড়ির নং : n0176 বয়স : 54 লিঙ্গ : মহিলা | ফটো উপলব্ধ | নাম : পিয়রী হাঁসদা স্বামীর নাম: বিপিনচন্দ্র হাঁসদা বাড়ির নং : n0217 বয়স : 78 লিঙ্গ : মহিলা | ফটো উপলব্ধ | নাম : রাম দাস হাঁসদা পিতার নাম: বিপিন হাঁসদা বাড়ির নং : n0217 বয়স : 59 লিঙ্গ : পুরুষ | ফটো উপলব্ধ |



| | | | | | | | | |
|--|------------------|------------|--|------------------|------------|---|------------------|------------|
| 991 | WB/34/233/399553 | ফটো উপলব্ধ | 992 | FKP2077352 | ফটো উপলব্ধ | 993 | XWK2080729 | ফটো উপলব্ধ |
| নাম : সবেধরী হাঁসদা স্বামীর নাম: রামদাস হাঁসদা বাড়ির নং : n0217 বয়স : 52 লিঙ্গ : মহিলা | | | নাম : লক্ষ্মী হাঁসদা স্বামীর নাম: বিমল চন্দ্র হাঁসদা বাড়ির নং : n0068 বয়স : 39 লিঙ্গ : মহিলা | | | নাম : চম্পা হাঁসদা স্বামীর নাম: সুশীল হাঁসদা বাড়ির নং : নং217 বয়স : 26 লিঙ্গ : মহিলা | | |
| 994 | XWK2571081 | ফটো উপলব্ধ | 995 | FKP2077345 | ফটো উপলব্ধ | 996 | XWK2148864 | ফটো উপলব্ধ |
| নাম : সুখেন হাঁসদা পিতার নাম: রামদাস হাঁসদা বাড়ির নং : এন00217 বয়স : 24 লিঙ্গ : পুরুষ | | | নাম : বিমল চন্দ্র হাঁসদা পিতার নাম: সূর্যপদ হাঁসদা বাড়ির নং : n0068 বয়স : 43 লিঙ্গ : পুরুষ | | | নাম : লেবু হেহ্ম স্বামীর নাম: বাবুলাল হেহ্ম বাড়ির নং : n0215 বয়স : 76 লিঙ্গ : মহিলা | | |
| 997 | XWK2049807 | ফটো উপলব্ধ | 998 | XWK1852979 | ফটো উপলব্ধ | 999 | FKP0620955 | ফটো উপলব্ধ |
| নাম : রাজেশ হেহ্ম পিতার নাম: রামপ্রসাদ হেহ্ম বাড়ির নং : এন0121 বয়স : 25 লিঙ্গ : পুরুষ | | | নাম : ভারতী টুডু স্বামীর নাম: খাঁদু টুডু বাড়ির নং : n0188 বয়স : 39 লিঙ্গ : মহিলা | | | নাম : বঙ্কিম চন্দ্র হেহ্ম পিতার নাম: বাবুলাল হেহ্ম বাড়ির নং : 225 বয়স : 56 লিঙ্গ : পুরুষ | | |
| 1000 | XWK2148856 | ফটো উপলব্ধ | 1001 | XWK2260016 | ফটো উপলব্ধ | 1002 | FKP2294577 | ফটো উপলব্ধ |
| নাম : তিলোত্তমা বাস্ক হেহ্ম স্বামীর নাম: বঙ্কিমচন্দ্র হেহ্ম বাড়ির নং : n0215 বয়স : 49 লিঙ্গ : মহিলা | | | নাম : সুবর্ণরেখা টুডু মায়ের নাম: আরতী টুডু বাড়ির নং : নং 194 বয়স : 23 লিঙ্গ : মহিলা | | | নাম : আরতী টুডু স্বামীর নাম: সুধীন্দ্রনাথ টুডু বাড়ির নং : 194 বয়স : 45 লিঙ্গ : মহিলা | | |
| 1003 | FKP2077691 | ফটো উপলব্ধ | 1004 | WB/34/233/399477 | ফটো উপলব্ধ | 1005 | XWK1258557 | ফটো উপলব্ধ |
| নাম : সুলেখা হেহ্ম স্বামীর নাম: রামপ্রসাদ হেহ্ম বাড়ির নং : n0121 বয়স : 40 লিঙ্গ : মহিলা | | | নাম : শক্রয় হেহ্ম পিতার নাম: গুমানচন্দ্র হেহ্ম বাড়ির নং : n0121 বয়স : 52 লিঙ্গ : পুরুষ | | | নাম : রামপ্রসাদ হেহ্ম পিতার নাম: গুমান হেহ্ম বাড়ির নং : n0121 বয়স : 48 লিঙ্গ : পুরুষ | | |
| 1006 | FKP2077444 | ফটো উপলব্ধ | 1007 | FKP2077428 | ফটো উপলব্ধ | 1008 | FKP2376143 | ফটো উপলব্ধ |
| নাম : বাহামনি হেমব্রম স্বামীর নাম: শক্রয় হেমব্রম বাড়ির নং : n0121 বয়স : 40 লিঙ্গ : মহিলা | | | নাম : শ্যামলী হেমব্রম স্বামীর নাম: ভীম চন্দ্র হেমব্রম বাড়ির নং : n0153 বয়স : 41 লিঙ্গ : মহিলা | | | নাম : মনোজ হেহ্ম পিতার নাম: বলহারি হেহ্ম বাড়ির নং : n0153 বয়স : 38 লিঙ্গ : পুরুষ | | |
| 1009 | XWK1007889 | ফটো উপলব্ধ | 1010 | WB/34/233/399551 | ফটো উপলব্ধ | 1011 | FKP2294585 | ফটো উপলব্ধ |
| নাম : লক্ষ্মীমনি হেহ্ম স্বামীর নাম: মনোজ হেহ্ম বাড়ির নং : n0153 বয়স : 37 লিঙ্গ : মহিলা | | | নাম : রায়মনি হেহ্ম স্বামীর নাম: সুধীর হেহ্ম বাড়ির নং : n0188 বয়স : 71 লিঙ্গ : মহিলা | | | নাম : মথুর হেহ্ম পিতার নাম: দুবাই হেহ্ম বাড়ির নং : 124 বয়স : 67 লিঙ্গ : পুরুষ | | |
| 1012 | FKP2294593 | ফটো উপলব্ধ | 1013 | WB/34/233/399223 | ফটো উপলব্ধ | 1014 | WB/34/233/399222 | ফটো উপলব্ধ |
| নাম : গঙ্গামণি হেহ্ম স্বামীর নাম: মথুর হেহ্ম বাড়ির নং : 214 বয়স : 59 লিঙ্গ : মহিলা | | | নাম : ব্রজেন চন্দ্র হেহ্ম পিতার নাম: বাবুলাল হেহ্ম বাড়ির নং : n0215 বয়স : 56 লিঙ্গ : পুরুষ | | | নাম : জবারাণী হেহ্ম স্বামীর নাম: ব্রজেন হেহ্ম বাড়ির নং : n0215 বয়স : 50 লিঙ্গ : মহিলা | | |
| 1015 | XWK1685395 | ফটো উপলব্ধ | 1016 | XWK1853308 | ফটো উপলব্ধ | 1017 | XWK1853456 | ফটো উপলব্ধ |
| নাম : অনুপম হেহ্ম পিতার নাম: বঙ্কিম চন্দ্র হেহ্ম বাড়ির নং : n0215 বয়স : 31 লিঙ্গ : পুরুষ | | | নাম : খাঁদু টুডু পিতার নাম: শ্রীকান্ত টুডু বাড়ির নং : n0188 বয়স : 46 লিঙ্গ : পুরুষ | | | নাম : অনন্ত হেমব্রম পিতার নাম: মাতু হেমব্রম বাড়ির নং : n0154 বয়স : 30 লিঙ্গ : পুরুষ | | |
| 1018 | XWK2459238 | ফটো উপলব্ধ | 1019 | XWK2260669 | ফটো উপলব্ধ | 1020 | XWK2499580 | ফটো উপলব্ধ |
| নাম : আবির হেমব্রম পিতার নাম: ব্রজেন চন্দ্র হেমব্রম বাড়ির নং : এন0215 বয়স : 23 লিঙ্গ : পুরুষ | | | নাম : সুরেশ হেহ্ম পিতার নাম: শক্রয় হেহ্ম বাড়ির নং : নং 121 বয়স : 23 লিঙ্গ : পুরুষ | | | নাম : সৃজন টুডু পিতার নাম: খাঁদু টুডু বাড়ির নং : চেড়েডুংরী বয়স : 22 লিঙ্গ : পুরুষ | | |



| | | | | | | | | |
|--|------------|------------|--|------------------|------------|--|------------|------------|
| 1021 | XWK2500619 | ফটো উপলব্ধ | 1022 | XWK1970953 | ফটো উপলব্ধ | 1023 | FKP2076263 | ফটো উপলব্ধ |
| নাম : ভীমচন্দ্র হেহুম পিতার নাম: গৌর হেহুম বাড়ির নং : n0153 বয়স : 51 লিঙ্গ : পুরুষ | | | নাম : তারাস হেহুম পিতার নাম: ব্রজেন চন্দ্র হেহুম বাড়ির নং : n0215 বয়স : 26 লিঙ্গ : পুরুষ | | | নাম : সুশীলা হেহুম স্বামীর নাম: মাতু হেহুম বাড়ির নং : n0154 বয়স : 66 লিঙ্গ : মহিলা | | |
| 1024 | XWK1358696 | ফটো উপলব্ধ | 1025 | XWK1685528 | ফটো উপলব্ধ | 1026 | FKP2077576 | ফটো উপলব্ধ |
| নাম : বিশ্বনাথ বাস্ক পিতার নাম: কালাচাঁদ বাস্ক বাড়ির নং : n0154 বয়স : 53 লিঙ্গ : পুরুষ | | | নাম : লক্ষী বাস্ক স্বামীর নাম: বিশ্বনাথ বাস্ক বাড়ির নং : n0154 বয়স : 44 লিঙ্গ : মহিলা | | | নাম : লক্ষীমনি মান্ডি স্বামীর নাম: কালিপদ মান্ডি বাড়ির নং : n0154 বয়স : 53 লিঙ্গ : মহিলা | | |
| 1027 | XWK0796573 | ফটো উপলব্ধ | 1028 | FKP2345494 | ফটো উপলব্ধ | 1029 | FKP2076289 | ফটো উপলব্ধ |
| নাম : বৈদ্যনাথ মান্ডি পিতার নাম: কালিপদ মান্ডি বাড়ির নং : n0154 বয়স : 37 লিঙ্গ : পুরুষ | | | নাম : শ্রাবন মুরমু মায়ের নাম: রাপি মুরমু বাড়ির নং : 160 বয়স : 44 লিঙ্গ : পুরুষ | | | নাম : দীপালি মুরমু স্বামীর নাম: শ্রাবন মুরমু বাড়ির নং : n0154 বয়স : 40 লিঙ্গ : মহিলা | | |
| 1030 | XWK1685288 | ফটো উপলব্ধ | 1031 | WB/34/233/399257 | ফটো উপলব্ধ | 1032 | FKP2077378 | ফটো উপলব্ধ |
| নাম : সাহেব হেহুম পিতার নাম: মাতু হেহুম বাড়ির নং : n0154 বয়স : 34 লিঙ্গ : পুরুষ | | | নাম : রামলাল হেমব্রম পিতার নাম: সুরেন্দ্র হেমব্রম বাড়ির নং : n0125 বয়স : 58 লিঙ্গ : পুরুষ | | | নাম : আরণি হেমব্রম স্বামীর নাম: রামলাল হেমব্রম বাড়ির নং : n0125 বয়স : 56 লিঙ্গ : মহিলা | | |
| 1033 | XWK1563634 | ফটো উপলব্ধ | 1034 | WB/34/233/399009 | ফটো উপলব্ধ | 1035 | FKP0620864 | ফটো উপলব্ধ |
| নাম : মিনতী হেহুম পিতার নাম: রামলাল হেহুম বাড়ির নং : n0125 বয়স : 31 লিঙ্গ : মহিলা | | | নাম : বলহরি হেমব্রম পিতার নাম: বুদ্ধেশ্বর হেমব্রম বাড়ির নং : n0126 বয়স : 83 লিঙ্গ : পুরুষ | | | নাম : পুটিলা হেমব্রম স্বামীর নাম: নরেন্দ্রনাথ হেমব্রম বাড়ির নং : 130 বয়স : 59 লিঙ্গ : মহিলা | | |
| 1036 | XWK1258755 | ফটো উপলব্ধ | 1037 | WB/34/233/399095 | ফটো উপলব্ধ | 1038 | XWK1438233 | ফটো উপলব্ধ |
| নাম : সুশীল হেহুম পিতার নাম: নরেন্দ্রনাথ হেহুম বাড়ির নং : 130 বয়স : 35 লিঙ্গ : পুরুষ | | | নাম : শশধর হেমব্রম পিতার নাম: লখিরাম হেমব্রম বাড়ির নং : n0157 বয়স : 61 লিঙ্গ : পুরুষ | | | নাম : রামচাঁদ হেমব্রম পিতার নাম: শশধর হেমব্রম বাড়ির নং : n0157 বয়স : 35 লিঙ্গ : পুরুষ | | |
| 1039 | XWK0799528 | ফটো উপলব্ধ | 1040 | XWK1438241 | ফটো উপলব্ধ | 1041 | XWK2587772 | ফটো উপলব্ধ |
| নাম : রূপচাঁদ হেহুম পিতার নাম: শশধর হেহুম বাড়ির নং : n0157 বয়স : 40 লিঙ্গ : পুরুষ | | | নাম : রমনী হেমব্রম স্বামীর নাম: রূপচাঁদ হেমব্রম বাড়ির নং : n0157 বয়স : 32 লিঙ্গ : মহিলা | | | নাম : সপর্ণা হেমব্রম স্বামীর নাম: রামচাঁদ হেমব্রম বাড়ির নং : রহুন্দা বয়স : 22 লিঙ্গ : মহিলা | | |
| 1042 | XWK2631711 | ফটো উপলব্ধ | 1043 | XWK2631745 | ফটো উপলব্ধ | 1044 | XWK2631752 | ফটো উপলব্ধ |
| নাম : জিতামনি মান্ডি স্বামীর নাম: দেবেন মান্ডি বাড়ির নং : এন0076 বয়স : 26 লিঙ্গ : মহিলা | | | নাম : শর্মিলা বাস্ক পিতার নাম: কালীপদ বাস্ক বাড়ির নং : এন0183 বয়স : 21 লিঙ্গ : মহিলা | | | নাম : শিবানী মান্ডি বাস্ক স্বামীর নাম: সাগুন বাস্ক বাড়ির নং : নং218 বয়স : 20 লিঙ্গ : মহিলা | | |
| 1045 | XWK2631760 | ফটো উপলব্ধ | 1046 | XWK2631778 | ফটো উপলব্ধ | 1047 | XWK2637049 | ফটো উপলব্ধ |
| নাম : সঞ্জীব বাস্ক পিতার নাম: রামপদ বাস্ক বাড়ির নং : এন0183 বয়স : 24 লিঙ্গ : পুরুষ | | | নাম : শুকদেব সিং পিতার নাম: শম্ভু সিং বাড়ির নং : এন0162 বয়স : 25 লিঙ্গ : পুরুষ | | | নাম : দীপক মুরমু পিতার নাম: বংশী মুরমু বাড়ির নং : এন0191 বয়স : 24 লিঙ্গ : পুরুষ | | |
| 1048 | XWK2644003 | ফটো উপলব্ধ | 1049 | XWK2644011 | ফটো উপলব্ধ | 1050 | XWK2645331 | ফটো উপলব্ধ |
| নাম : নিশা বাস্ক স্বামীর নাম: সৃজন বাস্ক বাড়ির নং : এন0209 বয়স : 21 লিঙ্গ : মহিলা | | | নাম : জার্মান কিস্কু পিতার নাম: শ্যামসুন্দর কিস্কু বাড়ির নং : এন0012 বয়স : 19 লিঙ্গ : পুরুষ | | | নাম : সঞ্জয় টুডু পিতার নাম: হিন্দু টুডু বাড়ির নং : এন0031 বয়স : 21 লিঙ্গ : পুরুষ | | |



| | | | | | |
|--|--------------------------|--|--------------------------|---|--------------------------|
| 1051 নাম : মহেশ্বর সিং পিতার নাম: নিতাই সিং বাড়ির নং : এন0171 বয়স : 20 লিঙ্গ : পুরুষ | XWK2641934 ফটো উপলব্ধ | 1052 নাম : বিমল কিস্কু পিতার নাম: উকিল কিস্কু বাড়ির নং : এন012 বয়স : 27 লিঙ্গ : পুরুষ | XWK2641983 ফটো উপলব্ধ | 1053 নাম : সনৎ কুমার বাক্কে পিতার নাম: গণেশ চন্দ্র বাক্কে বাড়ির নং : এন0201 বয়স : 20 লিঙ্গ : পুরুষ | XWK2643336 ফটো উপলব্ধ |
| 1054 নাম : মার্শাল মান্দি পিতার নাম: সুকান্ত মান্দি বাড়ির নং : এন0147 বয়স : 19 লিঙ্গ : পুরুষ | XWK2643351 ফটো উপলব্ধ | 1055 নাম : রাজকুমার কর্মকার পিতার নাম: নীলকমল কর্মকার বাড়ির নং : এন0225 বয়স : 21 লিঙ্গ : পুরুষ | XWK2643591 ফটো উপলব্ধ | 1056 নাম : হুলসাই সরেন পিতার নাম: জয়রাম সরেন বাড়ির নং : এন0115 বয়স : 21 লিঙ্গ : পুরুষ | XWK2643617 ফটো উপলব্ধ |
| 1057 নাম : টিকারাম কিস্কু পিতার নাম: শ্যামসুন্দর কিস্কু বাড়ির নং : এন0012 বয়স : 20 লিঙ্গ : পুরুষ | XWK2643674 ফটো উপলব্ধ | 1058 নাম : সমীরন পরামানিক পিতার নাম: সন্তোষ পরামানিক বাড়ির নং : এন0042 বয়স : 19 লিঙ্গ : পুরুষ | XWK2646412 ফটো উপলব্ধ | 1059 নাম : সুশান্ত মুরমু পিতার নাম: নরপদ মুরমু বাড়ির নং : 101 বয়স : 23 লিঙ্গ : পুরুষ | XWK2673408 ফটো উপলব্ধ |
| 1060 নাম : বুদ্ধদেব সিং পিতার নাম: অরুণ সিং বাড়ির নং : কেন্দাপাড়া বয়স : 19 লিঙ্গ : পুরুষ | XWK2674125 ফটো উপলব্ধ | 1061 নাম : বিদ্যাশু প্রামাণিক পিতার নাম: মানিকলাল প্রামাণিক বাড়ির নং : কেন্দাপারা বয়স : 55 লিঙ্গ : পুরুষ | XWK2688414 ফটো উপলব্ধ | 1062 নাম : উষা প্রামাণিক স্বামীর নাম: বিদ্যাশু প্রামাণিক বাড়ির নং : কেন্দাপারা বয়স : 38 লিঙ্গ : মহিলা | XWK1358670 ফটো উপলব্ধ |
| 1063 নাম : সম্পদ টুডু মায়ের নাম: আরতি টুডু বাড়ির নং : 100 বয়স : 20 লিঙ্গ : পুরুষ | XWK2691269 ফটো উপলব্ধ | | | | |





| | | | | | | | | | | | | | | |
|------|---|------------|--|------------|------|---|------------|--|------------|------|---|------------|--|------------|
| 1064 | 1 | XWK2709863 | নাম : পূর্ণিমা প্রামাণিক পিতার নাম: মধুসূদন প্রামাণিক বাড়ির নং : কেন্দাপাড়া বয়স : 21 লিঙ্গ : মহিলা | ফটো উপলব্ধ | 1065 | 1 | XWK2709871 | নাম : অজিত বাস্কে পিতার নাম: কমল বাস্কে বাড়ির নং : কেন্দাপাড়া বয়স : 21 লিঙ্গ : পুরুষ | ফটো উপলব্ধ | 1066 | 1 | XWK2709889 | নাম : অঞ্জন প্রামাণিক পিতার নাম: ধরণী প্রামাণিক বাড়ির নং : কেন্দাপাড়া বয়স : 18 লিঙ্গ : পুরুষ | ফটো উপলব্ধ |
| 1067 | 1 | XWK2709897 | নাম : শ্রাবন বাস্কে পিতার নাম: গুরুপদ বাস্কে বাড়ির নং : কেন্দাপাড়া বয়স : 20 লিঙ্গ : পুরুষ | ফটো উপলব্ধ | 1068 | 1 | XWK2709905 | নাম : রূপালী বাস্কে পিতার নাম: করালী বাস্কে বাড়ির নং : কেন্দাপাড়া বয়স : 20 লিঙ্গ : মহিলা | ফটো উপলব্ধ | 1069 | 1 | XWK2709913 | নাম : বুনপুকি বাস্কে পিতার নাম: গুরুপদ বাস্কে বাড়ির নং : কেন্দাপাড়া বয়স : 18 লিঙ্গ : মহিলা | ফটো উপলব্ধ |
| 1070 | 1 | XWK2709921 | নাম : চিরঞ্জিৎ বাস্কে পিতার নাম: কমল বাস্কে বাড়ির নং : কেন্দাপাড়া বয়স : 18 লিঙ্গ : পুরুষ | ফটো উপলব্ধ | 1071 | 1 | XWK2710051 | নাম : রাহুল প্রামাণিক পিতার নাম: মধুসূদন প্রামাণিক বাড়ির নং : কেন্দাপাড়া বয়স : 18 লিঙ্গ : পুরুষ | ফটো উপলব্ধ | 1072 | 1 | XWK2710945 | নাম : সুকদেব প্রামাণিক পিতার নাম: রুহিদাস প্রামাণিক বাড়ির নং : 153 বয়স : 22 লিঙ্গ : পুরুষ | ফটো উপলব্ধ |
| 1073 | 1 | XWK2710952 | নাম : অভিষেক প্রামাণিক পিতার নাম: বিদ্যাম্শু প্রামাণিক বাড়ির নং : রনুবালা স্মৃতি ভবন কেন্দাপাড়া বয়স : 18 লিঙ্গ : পুরুষ | ফটো উপলব্ধ | 1074 | 1 | XWK2711364 | নাম : সনকা হেমব্রম স্বামীর নাম: মিলন মুর্মু বাড়ির নং : এন0096 বয়স : 21 লিঙ্গ : মহিলা | ফটো উপলব্ধ | 1075 | 1 | XWK2711372 | নাম : সুলেখা বাস্কে পিতার নাম: সন্তোষ বাস্কে বাড়ির নং : 00 বয়স : 19 লিঙ্গ : মহিলা | ফটো উপলব্ধ |
| 1076 | 1 | XWK2711380 | নাম : উপেলমনি সরেন স্বামীর নাম: অসিত মুরমু বাড়ির নং : এন0099 বয়স : 20 লিঙ্গ : মহিলা | ফটো উপলব্ধ | 1077 | 1 | XWK2711414 | নাম : চন্দনী মুরমু স্বামীর নাম: সুরেশ টুডু বাড়ির নং : এন0024 বয়স : 22 লিঙ্গ : মহিলা | ফটো উপলব্ধ | 1078 | 1 | XWK2714830 | নাম : সিবিলা সার্জেন মুর্মু পিতার নাম: শোভারাম মুর্মু বাড়ির নং : রাহামদা বয়স : 19 লিঙ্গ : পুরুষ | ফটো উপলব্ধ |
| 1079 | 1 | XWK2715084 | নাম : মহকী মুরমু পিতার নাম: সিরাজ মুরমু বাড়ির নং : 496 বয়স : 22 লিঙ্গ : মহিলা | ফটো উপলব্ধ | 1080 | 1 | XWK2715712 | নাম : শচীন কুমার গরুই পিতার নাম: তাপস গরুই বাড়ির নং : কেন্দাপাড়া বয়স : 18 লিঙ্গ : পুরুষ | ফটো উপলব্ধ | 1081 | 1 | XWK2715472 | নাম : দেবাশিষ তন্তুবায় পিতার নাম: জশোজয় তন্তুবায় বাড়ির নং : কেন্দাপাড়া বয়স : 20 লিঙ্গ : পুরুষ | ফটো উপলব্ধ |
| 1082 | 1 | XWK2715670 | নাম : অনাথ সিং মায়ের নাম: শিবানী সিং বাড়ির নং : কেন্দাপাড়া বয়স : 23 লিঙ্গ : পুরুষ | ফটো উপলব্ধ | 1083 | 1 | XWK2715720 | নাম : সুসেন বাস্কে পিতার নাম: রামপদ বাস্কে বাড়ির নং : কেন্দাপাড়া বয়স : 18 লিঙ্গ : পুরুষ | ফটো উপলব্ধ | 1084 | 1 | XWK2715738 | নাম : সোমাই মান্দি পিতার নাম: মতিলাল মান্দি বাড়ির নং : চেড়েডুংরা বয়স : 19 লিঙ্গ : পুরুষ | ফটো উপলব্ধ |
| 1085 | 1 | XWK2715936 | নাম : অমিত কুমার প্রামাণিক পিতার নাম: হিমাংশু প্রামাণিক বাড়ির নং : রনুবালা শ্রিতী ভবন বয়স : 18 লিঙ্গ : পুরুষ | ফটো উপলব্ধ | 1086 | 1 | XWK2715746 | নাম : হেমাল বাস্কে পিতার নাম: কালী পদ বাস্কে বাড়ির নং : কেন্দাপাড়া বয়স : 18 লিঙ্গ : পুরুষ | ফটো উপলব্ধ | 1087 | 1 | XWK2715753 | নাম : পলক প্রামাণিক মায়ের নাম: মেনকা প্রামাণিক বাড়ির নং : কেন্দাপাড়া বয়স : 21 লিঙ্গ : মহিলা | ফটো উপলব্ধ |
| 1088 | 1 | XWK2715787 | নাম : নেহা প্রামাণিক পিতার নাম: নরেন্দ্রনাথ প্রামাণিক বাড়ির নং : কেন্দাপাড়া বয়স : 21 লিঙ্গ : মহিলা | ফটো উপলব্ধ | 1089 | 1 | XWK2716249 | নাম : রামকৃষ্ণ প্রামাণিক পিতার নাম: স্বপন প্রামাণিক বাড়ির নং : কেন্দাপাড়া বয়স : 18 লিঙ্গ : পুরুষ | ফটো উপলব্ধ | 1090 | 1 | XWK2716223 | নাম : সৃজন মান্দি পিতার নাম: দিলীপ মান্দি বাড়ির নং : চেড়েডুংরা বয়স : 21 লিঙ্গ : পুরুষ | ফটো উপলব্ধ |
| 1091 | 1 | XWK2716215 | নাম : ভৈরব কুমার মান্দি পিতার নাম: অতুল প্রসাদ মান্দি বাড়ির নং : কেন্দাপাড়া বয়স : 19 লিঙ্গ : পুরুষ | ফটো উপলব্ধ | | | | | | | | | | |

নির্বাচক সংখ্যার সারসংক্ষেপ :

A) নির্বাচকের সংখ্যা :

| | নির্বাচক তালিকার প্রকৃতি | নির্বাচক তালিকার পরিচিতি : | নির্বাচকের সংখ্যা : | | | | |
|--|---|----------------------------|---|-------|--------------|-----|------|
| | | | পুরুষ | মহিলা | তৃতীয় লিঙ্গ | মোট | |
| I | মূল তালিকা | মূল তালিকা | বিশেষ নিবিড় সংশোধন ২০২৬ এর চূড়ান্ত ভোটার তালিকার সহিত 06-04-2026 তারিখ অবধি সংশোধিত নির্বাচক তালিকা | 540 | 523 | 0 | 1063 |
| II | 1- সংযোজন তালিকা | সংযোজনী 1 | বিশেষ সংক্ষিপ্ত সংশোধন 2026 | 0 | 0 | 0 | 0 |
| | | সংযোজনী 2 | ধারাবাহিক সংশোধন 2026 | 18 | 10 | 0 | 28 |
| | | মোট | | 18 | 10 | 0 | 28 |
| III | 2- বিয়োজন তালিকা | সংযোজনী 1 | বিশেষ সংক্ষিপ্ত সংশোধন 2026 | 0 | 0 | 0 | 0 |
| | | সংযোজনী 2 | ধারাবাহিক সংশোধন 2026 | 0 | 0 | 0 | 0 |
| | | মোট | | 0 | 0 | 0 | 0 |
| IV | 'লিঙ্গ ক্ষেত্রের' পরিবর্তনের কারণে পার্থক্য | | | 0 | 0 | 0 | 0 |
| V | বিচারপ্রক্রিয়ার অধীনস্থ | | | 0 | 0 | 0 | 0 |
| VI | বিচার বিভাগীয় আধিকারিক কর্তৃক বিচারপূর্বক নিষ্পত্তির পর বিয়োজিত | | | 0 | 0 | 0 | 0 |
| নির্বাচকের মোট সংখ্যা (I+II-III+IV-V-VI) | | | | 558 | 533 | 0 | 1091 |

B) ক্রটি সংশোধনের সংখ্যা :

| নির্বাচক তালিকার প্রকৃতি | নির্বাচক তালিকার পরিচিতি : | ক্রটি সংশোধনের সংখ্যা : |
|--------------------------|-----------------------------|-------------------------|
| সংযোজনী 1 | বিশেষ সংক্ষিপ্ত সংশোধন 2026 | 0 |
| সংযোজনী 2 | ধারাবাহিক সংশোধন 2026 | 1 |
| | মোট | 1 |

নির্বাচক নিবন্ধন আধিকারিকের স্বাক্ষর

E-মৃত, S-স্থানান্তরিত, R-একাধিকবার অন্তর্ভুক্ত, M-নিখোঁজ, Q-যোগ্য নহে