



নির্বাচক তালিকা 2026 S25 পশ্চিমবঙ্গ

বিধানসভা নির্বাচনক্ষেত্রের নং, নাম ও সংরক্ষণের স্থিতি : 238 - বান্দোয়ান (তপশীলি উপজাতি)		অংশ নং : 33																			
বিধানসভা নির্বাচনক্ষেত্রটি যে লোকসভা নির্বাচনক্ষেত্রের / ক্ষেত্রসমূহের অন্তর্ভুক্ত তার নং, নাম ও সংরক্ষণ স্থিতি : 33 - ঝাড়গ্রাম (তপশীলি উপজাতি)																					
1. সংশোধনের পূর্ণ বিবরণ																					
সংশোধনের বৎসর :	2026	নির্বাচক তালিকার পরিচিতি : বিশেষ নিবিড় সংশোধন ২০২৬ এর চূড়ান্ত ভোটার তালিকার সহিত 06-04-2026 তারিখ অবধি সংশোধিত নির্বাচক তালিকা																			
ভিত্তি তারিখ :	01-01-2026																				
সংশোধনের প্রকৃতি :	ধারাবাহিক সংশোধন 2026																				
প্রকাশনার তারিখ :	06-04-2026																				
2. অংশ ও নির্বাচনী এলাকার পূর্ণ বিবরণ :																					
অংশের ভাগ নং ও নাম :																					
1-রাঙ্গামেট্যা		<table border="1" style="width: 100%; border-collapse: collapse;"> <tr> <td>প্রধান শহর/গ্রাম</td> <td>: রাঙ্গামেট্যা</td> </tr> <tr> <td>ওয়ার্ড</td> <td>:</td> </tr> <tr> <td>থানা</td> <td>: বরাবাজার</td> </tr> <tr> <td>গ্রাম পঞ্চগায়েত</td> <td>: শুকুরছই</td> </tr> <tr> <td>ব্লক</td> <td>: বরাবাজার</td> </tr> <tr> <td>মহকুমা</td> <td>: মানবাজার</td> </tr> <tr> <td>জেলা</td> <td>: পুরুলিয়া</td> </tr> <tr> <td>পিন</td> <td>: 723127</td> </tr> </table>				প্রধান শহর/গ্রাম	: রাঙ্গামেট্যা	ওয়ার্ড	:	থানা	: বরাবাজার	গ্রাম পঞ্চগায়েত	: শুকুরছই	ব্লক	: বরাবাজার	মহকুমা	: মানবাজার	জেলা	: পুরুলিয়া	পিন	: 723127
প্রধান শহর/গ্রাম	: রাঙ্গামেট্যা																				
ওয়ার্ড	:																				
থানা	: বরাবাজার																				
গ্রাম পঞ্চগায়েত	: শুকুরছই																				
ব্লক	: বরাবাজার																				
মহকুমা	: মানবাজার																				
জেলা	: পুরুলিয়া																				
পিন	: 723127																				
3. ভোট গ্রহন কেন্দ্রের পূর্ণ বিবরণ :																					
ভোট গ্রহন কেন্দ্রের নং, নাম :		ভোট গ্রহন কেন্দ্রের শ্রেণী :		গ্রামীণ																	
33 - রাঙ্গামেট্যা প্রাইমারী স্কুল		এই অংশে সহায়ক ভোটগ্রহন কেন্দ্রের সংখ্যা		0																	
ভোট গ্রহন কেন্দ্রের ঠিকানা :		:																			
রাঙ্গামেট্যা প্রাইমারী স্কুল, - রুম-1, রাঙ্গামেট্যা																					
4. নির্বাচকের সংখ্যা :																					
প্রথম ক্রমিক নং	শেষ ক্রমিক নং	মোট সংখ্যা																			
		পুরুষ	মহিলা	তৃতীয় লিঙ্গ	মোট																
1	725	374	351	0	725																

নির্বাচক নিবন্ধন আধিকারিকের স্বাক্ষর

Nazri Naksha



Google Map View

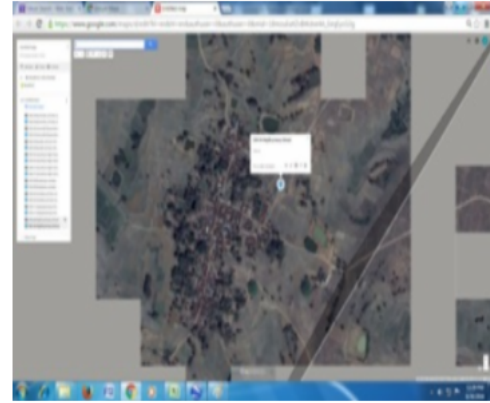

Polling Station Building Front View



Polling Station Front View



Cad View

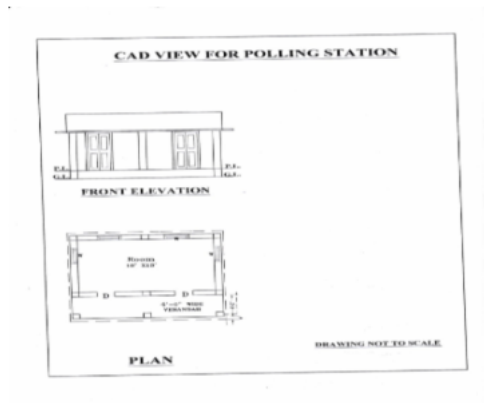

Key MAP View





1 নাম : শম্ভু কর্মকার পিতার নাম: যাদু কর্মকার বাড়ির নং : n0155 বয়স : 88 লিঙ্গ : পুরুষ	WB/34/239/645440	2 নাম : অচলা কর্মকার স্বামীর নাম: শ্রীমন্তু কর্মকার বাড়ির নং : n01555 বয়স : 26 লিঙ্গ : মহিলা	XWK2182343	3 নাম : লুথরী কর্মকার স্বামীর নাম: শম্ভু কর্মকার বাড়ির নং : n0155 বয়স : 83 লিঙ্গ : মহিলা	WB/34/239/645663
4 নাম : রঘু কর্মকার স্বামীর নাম: শম্ভু কর্মকার বাড়ির নং : n0155 বয়স : 79 লিঙ্গ : মহিলা	WB/34/239/645662	5 নাম : পূর্ণিমা কর্মকার স্বামীর নাম: দুর্গাচরন কর্মকার বাড়ির নং : n0155 বয়স : 40 লিঙ্গ : মহিলা	XWK1596048	6 নাম : শ্রীমন্তু কর্মকার পিতার নাম: শম্ভু কর্মকার বাড়ির নং : n0155 বয়স : 30 লিঙ্গ : পুরুষ	XWK1596030
7 নাম : ধনঞ্জয় কর্মকার পিতার নাম: যাদু কর্মকার বাড়ির নং : n0155 বয়স : 26 লিঙ্গ : পুরুষ	XWK2182335	8 নাম : নমিতা কর্মকার স্বামীর নাম: ধনঞ্জয় কর্মকার বাড়ির নং : এন0155 বয়স : 27 লিঙ্গ : মহিলা	XWK2305860	9 নাম : দুর্গাচরন কর্মকার পিতার নাম: শম্ভু কর্মকার বাড়ির নং : n0015 বয়স : 48 লিঙ্গ : পুরুষ	FTZ2933802
10 নাম : কুটীলা মাঝি স্বামীর নাম: পশুপতি সাঁওতাল বাড়ির নং : n00 বয়স : 36 লিঙ্গ : মহিলা	XWK2216000	11 নাম : বিপ্লব মাঝি স্বামীর নাম: কুটীলা মাঝি বাড়ির নং : 291 বয়স : 22 লিঙ্গ : পুরুষ	XWK2602480	12 নাম : ফুলমনি মাঝি স্বামীর নাম: সনাতন মাঝি বাড়ির নং : n0193 বয়স : 77 লিঙ্গ : মহিলা	XWK1596121
13 নাম : লবঘন মাঝি পিতার নাম: চৈতন সাঁওতাল বাড়ির নং : n0159 বয়স : 71 লিঙ্গ : পুরুষ	XWK2327914	14 নাম : মঙ্গল সাঁওতাল স্বামীর নাম: লবঘন সাঁওতাল বাড়ির নং : n0159 বয়স : 62 লিঙ্গ : মহিলা	FTZ2649739	15 নাম : সলিতা সরেন স্বামীর নাম: মহেন্দ্রনাথ মাঝি বাড়ির নং : এন0162 বয়স : 25 লিঙ্গ : মহিলা	XWK2265692
16 নাম : রেবতী সাঁওতাল স্বামীর নাম: শান্তিরাম সাঁওতাল বাড়ির নং : n0159 বয়স : 55 লিঙ্গ : মহিলা	FTZ2934834	17 নাম : বিমলা মাঝি স্বামীর নাম: যুধিষ্ঠির মাঝি বাড়ির নং : বয়স : 29 লিঙ্গ : মহিলা	XWK2401388	18 নাম : অঞ্জনা মাঝি স্বামীর নাম: অরুণ মাঝি বাড়ির নং : n0164 বয়স : 49 লিঙ্গ : মহিলা	XWK1378652
19 নাম : ভীম সিংহ পিতার নাম: শশধর সিংহ বাড়ির নং : n0159 বয়স : 37 লিঙ্গ : পুরুষ	FTZ2995850	20 নাম : পূর্ণিমা মাঝি স্বামীর নাম: উদয় মাঝি বাড়ির নং : n0159 বয়স : 36 লিঙ্গ : মহিলা	XWK1783844	21 নাম : ভক্তরঞ্জন মাঝি পিতার নাম: লবঘন সাঁওতাল বাড়ির নং : n0159 বয়স : 32 লিঙ্গ : পুরুষ	XWK1596113
22 নাম : ডাক্তার মাঝি পিতার নাম: শান্তিরাম মাঝি বাড়ির নং : n0159 বয়স : 31 লিঙ্গ : পুরুষ	XWK1596105	23 নাম : কৌশল্যা মাঝি অন্যান্য: ইন্দ্র মাঝি বাড়ির নং : n00 বয়স : 29 লিঙ্গ : মহিলা	XWK2220580	24 নাম : প্রকাশ মাঝি পিতার নাম: ভীম মাঝি বাড়ির নং : n বয়স : 26 লিঙ্গ : পুরুষ	XWK2064418
25 নাম : শোভা রানী মাঝি স্বামীর নাম: মানিক মাঝি বাড়ির নং : n00 বয়স : 24 লিঙ্গ : মহিলা	XWK2216026	26 নাম : রিঙ্কু মাঝি স্বামীর নাম: অশোক মাঝি বাড়ির নং : n0163 বয়স : 27 লিঙ্গ : মহিলা	XWK2182327	27 নাম : প্রদীপ মাঝি পিতার নাম: অতুল মাঝি বাড়ির নং : n00 বয়স : 27 লিঙ্গ : পুরুষ	XWK2215861
28 নাম : ফুলচুশী মাঝি স্বামীর নাম: প্রদীপ মাঝি বাড়ির নং : n0262 বয়স : 21 লিঙ্গ : মহিলা	XWK2601334	29 নাম : বাসন্তী মাঝি স্বামীর নাম: মুকেশ মাঝি বাড়ির নং : n0218 বয়স : 64 লিঙ্গ : মহিলা	FTZ2182913	30 নাম : ইন্দ্র মাঝি পিতার নাম: শ্যাম মাঝি বাড়ির নং : n0211 বয়স : 64 লিঙ্গ : পুরুষ	FTZ2182590



31 নাম : ধুন্দি মাঝি স্বামীর নাম: ইন্দ্র মাঝি বাড়ির নং : n0212 বয়স : 61 লিঙ্গ : মহিলা	WB/34/239/645661	ফটো উপলব্ধ	32 নাম : পদ্ম মাঝি স্বামীর নাম: সতীশ মাঝি বাড়ির নং : n0213 বয়স : 63 লিঙ্গ : মহিলা	WB/34/239/645733	ফটো উপলব্ধ	33 নাম : আদরী মাঝি স্বামীর নাম: সুফল মাঝি বাড়ির নং : n0220 বয়স : 77 লিঙ্গ : মহিলা	WB/34/239/645652	ফটো উপলব্ধ
34 নাম : সন্তোষ মাঝি পিতার নাম: জরি মাঝি বাড়ির নং : n0162 বয়স : 59 লিঙ্গ : পুরুষ	WB/34/239/645669	ফটো উপলব্ধ	35 নাম : বেলা মাঝি স্বামীর নাম: সন্তোষ মাঝি বাড়ির নং : n0162 বয়স : 55 লিঙ্গ : মহিলা	WB/34/239/645660	ফটো উপলব্ধ	36 নাম : মহেন্দ্রনাথ মাঝি পিতার নাম: সন্তোষ মাঝি বাড়ির নং : n0162 বয়স : 28 লিঙ্গ : পুরুষ	XWK1783828	ফটো উপলব্ধ
37 নাম : ভীম মাঝি পিতার নাম: শ্যামপদ মাঝি বাড়ির নং : n0163 বয়স : 60 লিঙ্গ : পুরুষ	WB/34/239/645345	ফটো উপলব্ধ	38 নাম : বেলাবালা মাঝি স্বামীর নাম: ভীম মাঝি বাড়ির নং : n0163 বয়স : 55 লিঙ্গ : মহিলা	WB/34/239/645415	ফটো উপলব্ধ	39 নাম : কর্ন মাঝি পিতার নাম: ইন্দ্র মাঝি বাড়ির নং : n0163 বয়স : 34 লিঙ্গ : পুরুষ	XWK1378736	ফটো উপলব্ধ
40 নাম : অশোক মাঝি পিতার নাম: ভীম মাঝি বাড়ির নং : n0163 বয়স : 28 লিঙ্গ : পুরুষ	XWK1783802	ফটো উপলব্ধ	41 নাম : অরুণ মাঝি পিতার নাম: মথন মাঝি বাড়ির নং : n0164 বয়স : 39 লিঙ্গ : পুরুষ	XWK0127613	ফটো উপলব্ধ	42 নাম : গুণ্ডা মাঝি স্বামীর নাম: তপন মাঝি বাড়ির নং : n0164 বয়স : 31 লিঙ্গ : মহিলা	XWK1596154	ফটো উপলব্ধ
43 নাম : প্রতিমা মাঝি স্বামীর নাম: ডাক্তার মাঝি বাড়ির নং : n0159 বয়স : 31 লিঙ্গ : মহিলা	XWK1596170	ফটো উপলব্ধ	44 নাম : সবিতা মাঝি স্বামীর নাম: ভক্তরঞ্জন মাঝি বাড়ির নং : n0159 বয়স : 31 লিঙ্গ : মহিলা	XWK1596162	ফটো উপলব্ধ	45 নাম : সতীশ মাঝি পিতার নাম: নরসিং মাঝি বাড়ির নং : n0221 বয়স : 69 লিঙ্গ : পুরুষ	WB/34/239/645731	ফটো উপলব্ধ
46 নাম : মুকেশ মাঝি পিতার নাম: হরসন মাঝি বাড়ির নং : n0224 বয়স : 47 লিঙ্গ : পুরুষ	FTZ2649754	ফটো উপলব্ধ	47 নাম : রাধিকা মাঝি স্বামীর নাম: চন্দ্রমোহন মাঝি বাড়ির নং : n0181 বয়স : 47 লিঙ্গ : মহিলা	FTZ2648780	ফটো উপলব্ধ	48 নাম : যুধিষ্ঠির মাঝি পিতার নাম: প্রেমচাঁদ মাঝি বাড়ির নং : n0181 বয়স : 53 লিঙ্গ : পুরুষ	WB/34/239/645715	ফটো উপলব্ধ
49 নাম : টুম্পা মাঝি পিতার নাম: কর্ন মাঝি বাড়ির নং : এন0163 বয়স : 25 লিঙ্গ : মহিলা	XWK2440485	ফটো উপলব্ধ	50 নাম : শান্তিরাম মাঝি পিতার নাম: চৈতন মাঝি বাড়ির নং : n0214 বয়স : 59 লিঙ্গ : পুরুষ	XWK2511269	ফটো উপলব্ধ	51 নাম : জীবন মাঝি পিতার নাম: মনসারাম মাঝি বাড়ির নং : ন বয়স : 28 লিঙ্গ : পুরুষ	XWK2064400	ফটো উপলব্ধ
52 নাম : গুরুপদ মাহাত পিতার নাম: মনু মাহাত বাড়ির নং : n00 বয়স : 24 লিঙ্গ : পুরুষ	XWK2220622	ফটো উপলব্ধ	53 নাম : সঙ্গীতা মাহাত পিতার নাম: স্বপন মাহাত বাড়ির নং : n00 বয়স : 24 লিঙ্গ : মহিলা	XWK2220572	ফটো উপলব্ধ	54 নাম : চিনিবাস মাহাত পিতার নাম: অম্বুজ মাহাত বাড়ির নং : n00 বয়স : 26 লিঙ্গ : পুরুষ	XWK2216067	ফটো উপলব্ধ
55 নাম : পিন্টু মাহাত পিতার নাম: শক্তিপদ মাহাত বাড়ির নং : n00 বয়স : 25 লিঙ্গ : পুরুষ	XWK2220481	ফটো উপলব্ধ	56 নাম : ভক্তিবিলাস মাহাত পিতার নাম: বিনয় কৃষ্ণ মাহাত বাড়ির নং : n00 বয়স : 24 লিঙ্গ : পুরুষ	XWK2215978	ফটো উপলব্ধ	57 নাম : অষ্টমী মাহাত স্বামীর নাম: রাজীব মাহাত বাড়ির নং : n0209 বয়স : 36 লিঙ্গ : মহিলা	XWK1994581	ফটো উপলব্ধ
58 নাম : গেন্দা মাহাত স্বামীর নাম: ইশ্বর মাহাত বাড়ির নং : নং139 বয়স : 27 লিঙ্গ : মহিলা	XWK2064350	ফটো উপলব্ধ	59 নাম : রূপালী মাহাত স্বামীর নাম: নির্মল কুমার মাহাত বাড়ির নং : নং103 বয়স : 27 লিঙ্গ : মহিলা	XWK2064368	ফটো উপলব্ধ	60 নাম : বালু মাহাত পিতার নাম: হাগরু মাহাত বাড়ির নং : সুকুরহুট বয়স : 28 লিঙ্গ : মহিলা	XWK1887140	ফটো উপলব্ধ



61	XWK2064335	নাম : উষারানী মাহাত স্বামীর নাম: অজিত মাহাত বাড়ির নং : নং105 বয়স : 25 লিঙ্গ : মহিলা	ফটো উপলব্ধ	62	XWK2064392	নাম : মনোজ মাহাত পিতার নাম: নিবারন মাহাত বাড়ির নং : নং117 বয়স : 25 লিঙ্গ : পুরুষ	ফটো উপলব্ধ	63	XWK1879089	নাম : রীনা মাহাত স্বামীর নাম: জলধর মাহাত বাড়ির নং : ন বয়স : 27 লিঙ্গ : মহিলা	ফটো উপলব্ধ
64	XWK1406651	নাম : পূর্ণিমা মাহাত স্বামীর নাম: মধুসূদন মাহাত বাড়ির নং : n0231 বয়স : 44 লিঙ্গ : মহিলা	ফটো উপলব্ধ	65	WB/34/239/645031	নাম : কাংলুচরন মাহাত পিতার নাম: জগন্নাথ মাহাত বাড়ির নং : n0215 বয়স : 56 লিঙ্গ : পুরুষ	ফটো উপলব্ধ	66	XWK1783794	নাম : অনূপ মাহাত পিতার নাম: সুনীল চন্দ্র মাহাত বাড়ির নং : n0216 বয়স : 28 লিঙ্গ : পুরুষ	ফটো উপলব্ধ
67	XWK1595875	নাম : সুনীল চন্দ্র মাহাত পিতার নাম: দশরথ মাহাত বাড়ির নং : n0217 বয়স : 58 লিঙ্গ : পুরুষ	ফটো উপলব্ধ	68	FTZ1490291	নাম : বিভীষণ মাহাত পিতার নাম: বাবু মাহাত বাড়ির নং : n0153 বয়স : 47 লিঙ্গ : পুরুষ	ফটো উপলব্ধ	69	FTZ2933877	নাম : সুলেকা মাহাত স্বামীর নাম: দলু মাহাত বাড়ির নং : n0090 বয়স : 42 লিঙ্গ : মহিলা	ফটো উপলব্ধ
70	XWK2126084	নাম : লক্ষ্মীকান্ত মাহাত পিতার নাম: স্ববু মাহাত বাড়ির নং : n0110 বয়স : 49 লিঙ্গ : পুরুষ	ফটো উপলব্ধ	71	FTZ3040763	নাম : রবীন্দ্রনাথ মাহাত পিতার নাম: নীলকমল মাহাত বাড়ির নং : n0103 বয়স : 36 লিঙ্গ : পুরুষ	ফটো উপলব্ধ	72	WB/34/239/645416	নাম : পুষ্পলতা মাহাত স্বামীর নাম: সুনীল চন্দ্র মাহাত বাড়ির নং : n0148 বয়স : 54 লিঙ্গ : মহিলা	ফটো উপলব্ধ
73	FTZ2647980	নাম : সাবিত্রী মাহাত স্বামীর নাম: সঞ্জয় মাহাত বাড়ির নং : n0090 বয়স : 42 লিঙ্গ : মহিলা	ফটো উপলব্ধ	74	XWK1878990	নাম : আঘাটী মাহাত পিতার নাম: ত্রিলোচন মাহাত বাড়ির নং : n0225 বয়স : 28 লিঙ্গ : পুরুষ	ফটো উপলব্ধ	75	XWK1879006	নাম : বিনতা মাহাত পিতার নাম: হুমি পদ মাহাত বাড়ির নং : n0222 বয়স : 27 লিঙ্গ : মহিলা	ফটো উপলব্ধ
76	XWK1160282	নাম : উষারানী মাহাত স্বামীর নাম: তপন মাহাত বাড়ির নং : n0223 বয়স : 35 লিঙ্গ : মহিলা	ফটো উপলব্ধ	77	FTZ2647972	নাম : সালেগ্রাম মাহাত পিতার নাম: শম্ভু মাহাত বাড়ির নং : n0090 বয়স : 42 লিঙ্গ : পুরুষ	ফটো উপলব্ধ	78	FTZ2750032	নাম : মাদুরী মাহাত স্বামীর নাম: সালেগ্রাম মাহাত বাড়ির নং : n0149 বয়স : 42 লিঙ্গ : মহিলা	ফটো উপলব্ধ
79	XWK2328615	নাম : মুক্তরাম মাহাত পিতার নাম: অঙ্গদ মাহাত বাড়ির নং : 120 বয়স : 23 লিঙ্গ : পুরুষ	ফটো উপলব্ধ	80	XWK2017382	নাম : সন্ধ্যা মাহাত স্বামীর নাম: সুজিত মাহাত বাড়ির নং : n0104 বয়স : 27 লিঙ্গ : মহিলা	ফটো উপলব্ধ	81	WB/34/239/645083	নাম : শুকু মাহাত পিতার নাম: বিনোদ মাহাত বাড়ির নং : n0135 বয়স : 58 লিঙ্গ : পুরুষ	ফটো উপলব্ধ
82	WB/34/239/645426	নাম : গঙ্গা মাহাত স্বামীর নাম: শকু মাহাত বাড়ির নং : n0135 বয়স : 56 লিঙ্গ : মহিলা	ফটো উপলব্ধ	83	WB/34/239/645424	নাম : ভাগ্যবতী মাহাত স্বামীর নাম: রঞ্জি মাহাত বাড়ির নং : n0135 বয়স : 55 লিঙ্গ : মহিলা	ফটো উপলব্ধ	84	FTZ2650059	নাম : প্রতিমা মাহাত স্বামীর নাম: পশুপতি মাহাত বাড়ির নং : n0135 বয়স : 41 লিঙ্গ : মহিলা	ফটো উপলব্ধ
85	XWK0981654	নাম : ভক্তরঞ্জন মাহাত পিতার নাম: শুকদেব মাহাত বাড়ির নং : n0135 বয়স : 36 লিঙ্গ : পুরুষ	ফটো উপলব্ধ	86	XWK1471853	নাম : রমেশ মাহাত পিতার নাম: শুকদেব মাহাত বাড়ির নং : n0135 বয়স : 31 লিঙ্গ : পুরুষ	ফটো উপলব্ধ	87	XWK1717362	নাম : গুরুবারি মাহাত স্বামীর নাম: ভক্তরঞ্জন মাহাত বাড়ির নং : n0135 বয়স : 29 লিঙ্গ : মহিলা	ফটো উপলব্ধ
88	XWK2131506	নাম : হাঁসু মাহাত পিতার নাম: হাড়িরা মাহাত বাড়ির নং : n0138 বয়স : 62 লিঙ্গ : পুরুষ	ফটো উপলব্ধ	89	WB/34/239/645606	নাম : কমলাবালা মাহাত স্বামীর নাম: হাঁসু মাহাত বাড়ির নং : n0138 বয়স : 58 লিঙ্গ : মহিলা	ফটো উপলব্ধ	90	FTZ2749968	নাম : ধনঞ্জয় মাহাত পিতার নাম: হাঁসু মাহাত বাড়ির নং : n0138 বয়স : 41 লিঙ্গ : পুরুষ	ফটো উপলব্ধ



91	XWK1287879	নাম : লতিকা মাহাত স্বামীর নাম: ধনঞ্জয় মাহাত বাড়ির নং : n0138 বয়স : 34 লিঙ্গ : মহিলা	ফটো উপলব্ধ	92	WB/34/239/645171	নাম : কুড়ানী মাহাত স্বামীর নাম: লেলু মাহাত বাড়ির নং : n0139 বয়স : 91 লিঙ্গ : মহিলা	ফটো উপলব্ধ	93	XWK2614600	নাম : নারান মাহাত পিতার নাম: লেলু মাহাত বাড়ির নং : n0139 বয়স : 57 লিঙ্গ : পুরুষ	ফটো উপলব্ধ
94	XWK2130292	নাম : হরিপদ মাহাত পিতার নাম: লেলু মাহাত বাড়ির নং : n0139 বয়স : 56 লিঙ্গ : পুরুষ	ফটো উপলব্ধ	95	XWK2130318	নাম : গোলাপী মাহাত স্বামীর নাম: হরিপদ মাহাত বাড়ির নং : n0139 বয়স : 54 লিঙ্গ : মহিলা	ফটো উপলব্ধ	96	XWK1471861	নাম : ভাস্কর মাহাত পিতার নাম: নারান মাহাত বাড়ির নং : n0139 বয়স : 32 লিঙ্গ : পুরুষ	ফটো উপলব্ধ
97	WB/34/239/645314	নাম : জবা রানী মাহাত স্বামীর নাম: অরুণ চন্দ্র মাহাত বাড়ির নং : n0228 বয়স : 61 লিঙ্গ : মহিলা	ফটো উপলব্ধ	98	XWK0121400	নাম : শিবানী মাহাত স্বামীর নাম: অঙ্গদ মাহাত বাড়ির নং : n0230 বয়স : 43 লিঙ্গ : মহিলা	ফটো উপলব্ধ	99	XWK1994458	নাম : রাধিকা মাহাত স্বামীর নাম: প্রকাশ চন্দ্র মাহাত বাড়ির নং : n0196 বয়স : 32 লিঙ্গ : মহিলা	ফটো উপলব্ধ
100	XWK1994466	নাম : আঙ্গুরী মাহাত স্বামীর নাম: অপিন্দ মাহাত বাড়ির নং : n0147 বয়স : 28 লিঙ্গ : মহিলা	ফটো উপলব্ধ	101	XWK1994474	নাম : মেঘনাথ মাহাত পিতার নাম: রবি মাহাত বাড়ির নং : n0135 বয়স : 26 লিঙ্গ : পুরুষ	ফটো উপলব্ধ	102	XWK2130599	নাম : রাজবালা মাহাত পিতার নাম: ঘটু মাহাত বাড়ির নং : n0147 বয়স : 63 লিঙ্গ : মহিলা	ফটো উপলব্ধ
103	XWK1994508	নাম : বেদনী মাহাত স্বামীর নাম: কিরীটা মাহাত বাড়ির নং : n0101 বয়স : 42 লিঙ্গ : মহিলা	ফটো উপলব্ধ	104	XWK1994532	নাম : বন্দনা মাহাত স্বামীর নাম: মহাবীর মাহাত বাড়ির নং : n0204 বয়স : 26 লিঙ্গ : মহিলা	ফটো উপলব্ধ	105	XWK1994540	নাম : বিমলা মাহাত স্বামীর নাম: মেঘনাথ মাহাত বাড়ির নং : n0205 বয়স : 29 লিঙ্গ : মহিলা	ফটো উপলব্ধ
106	XWK2440238	নাম : বুধনী মাহাত পিতার নাম: সুখদেব মাহাত বাড়ির নং : এন0141 বয়স : 21 লিঙ্গ : মহিলা	ফটো উপলব্ধ	107	XWK2399863	নাম : অজয় মাহাত পিতার নাম: হরিপদ মাহাত বাড়ির নং : এন0139 বয়স : 22 লিঙ্গ : পুরুষ	ফটো উপলব্ধ	108	XWK2399475	নাম : সুলোচনা মাহাত স্বামীর নাম: সুচান্দ মাহাত বাড়ির নং : এন0127 বয়স : 66 লিঙ্গ : মহিলা	ফটো উপলব্ধ
109	WB/34/239/645453	নাম : ছুটু মাহাত পিতার নাম: বুধু মাহাত বাড়ির নং : n0145 বয়স : 80 লিঙ্গ : পুরুষ	ফটো উপলব্ধ	110	WB/34/239/645732	নাম : রেবতী মাহাত স্বামীর নাম: ছুটু মাহাত বাড়ির নং : n0145 বয়স : 73 লিঙ্গ : মহিলা	ফটো উপলব্ধ	111	FTZ2648962	নাম : কালিপদ মাহাত পিতার নাম: গঙ্গাধর মাহাত বাড়ির নং : n0102 বয়স : 45 লিঙ্গ : পুরুষ	ফটো উপলব্ধ
112	XWK2364933	নাম : গুরুপদ মাহাত পিতার নাম: গোপেশ্বর মাহাত বাড়ির নং : নং 101 বয়স : 23 লিঙ্গ : পুরুষ	ফটো উপলব্ধ	113	XWK2364974	নাম : উদয় মাহাত পিতার নাম: জগরন মাহাত বাড়ির নং : এন000 বয়স : 24 লিঙ্গ : পুরুষ	ফটো উপলব্ধ	114	XWK1717271	নাম : ঈশ্বর মাহাত পিতার নাম: নারান মাহাত বাড়ির নং : n0139 বয়স : 30 লিঙ্গ : পুরুষ	ফটো উপলব্ধ
115	XWK1717297	নাম : প্রকাশ চন্দ্র মাহাত পিতার নাম: হরিপদ মাহাত বাড়ির নং : n0139 বয়স : 30 লিঙ্গ : পুরুষ	ফটো উপলব্ধ	116	XWK1783836	নাম : টুঙ্গা মাহাত স্বামীর নাম: ভাস্কর চন্দ্র মাহাত বাড়ির নং : n0139 বয়স : 29 লিঙ্গ : মহিলা	ফটো উপলব্ধ	117	WB/34/239/645274	নাম : শ্রাবন মাহাত পিতার নাম: মহেশ্বর মাহাত বাড়ির নং : n0140 বয়স : 78 লিঙ্গ : পুরুষ	ফটো উপলব্ধ
118	WB/34/239/645397	নাম : খেরীবালা মাহাত স্বামীর নাম: শ্রাবন মাহাত বাড়ির নং : n0140 বয়স : 72 লিঙ্গ : মহিলা	ফটো উপলব্ধ	119	FTZ1489954	নাম : রেবতী মাহাত স্বামীর নাম: বিতীষণ মাহাত বাড়ির নং : n0140 বয়স : 46 লিঙ্গ : মহিলা	ফটো উপলব্ধ	120	XWK0126102	নাম : কাঞ্চন মাহাত পিতার নাম: শ্রাবন মাহাত বাড়ির নং : n0140 বয়স : 42 লিঙ্গ : পুরুষ	ফটো উপলব্ধ



121 নাম : দলু মাহাত পিতার নাম: শ্রাবন মাহাত বাড়ির নং : n0140 বয়স : 41 লিঙ্গ : পুরুষ	FTZ2649226 ফটো উপলব্ধ	122 নাম : চেপীবালা মাহাত স্বামীর নাম: হাবু মাহাত বাড়ির নং : n0141 বয়স : 89 লিঙ্গ : মহিলা	WB/34/239/645396 ফটো উপলব্ধ	123 নাম : বারি মাহাত স্বামীর নাম: রতন মাহাত বাড়ির নং : n0141 বয়স : 61 লিঙ্গ : মহিলা	FTZ0966820 ফটো উপলব্ধ
124 নাম : মধুসূদন মাহাত পিতার নাম: হাবু মাহাত বাড়ির নং : n0141 বয়স : 58 লিঙ্গ : পুরুষ	XWK0126219 ফটো উপলব্ধ	125 নাম : জননীবালা মাহাত স্বামীর নাম: মধু মাহাত বাড়ির নং : n0141 বয়স : 56 লিঙ্গ : মহিলা	FTZ2182145 ফটো উপলব্ধ	126 নাম : শুকদেব মাহাত পিতার নাম: হাবু মাহাত বাড়ির নং : n0141 বয়স : 55 লিঙ্গ : পুরুষ	WB/34/239/645709 ফটো উপলব্ধ
127 নাম : মাধবী মাহাত স্বামীর নাম: মধুসূদন মাহাত বাড়ির নং : n0141 বয়স : 53 লিঙ্গ : মহিলা	XWK0126243 ফটো উপলব্ধ	128 নাম : ভারতী মাহাত স্বামীর নাম: শুকদেব মাহাত বাড়ির নং : n0141 বয়স : 51 লিঙ্গ : মহিলা	WB/34/239/645696 ফটো উপলব্ধ	129 নাম : গোপাল মাহাত পিতার নাম: রতন মাহাত বাড়ির নং : n0141 বয়স : 39 লিঙ্গ : পুরুষ	XWK1160548 ফটো উপলব্ধ
130 নাম : ঠাকুরমনি মাহাত স্বামীর নাম: গোপাল মাহাত বাড়ির নং : n0141 বয়স : 35 লিঙ্গ : মহিলা	XWK1287887 ফটো উপলব্ধ	131 নাম : রেখা মাহাত স্বামীর নাম: অশোক কুমার মাহাত বাড়ির নং : n0141 বয়স : 30 লিঙ্গ : মহিলা	XWK1595867 ফটো উপলব্ধ	132 নাম : ভেন্দু মাহাত স্বামীর নাম: নয়ন মাহাত বাড়ির নং : n0142 বয়স : 41 লিঙ্গ : মহিলা	XWK2614345 ফটো উপলব্ধ
133 নাম : সারথী মাহাত স্বামীর নাম: বানেশ্বর মাহাত বাড়ির নং : n0143 বয়স : 83 লিঙ্গ : মহিলা	FTZ2649028 ফটো উপলব্ধ	134 নাম : চেপু মাহাত পিতার নাম: বানেশ্বর মাহাত বাড়ির নং : n0143 বয়স : 68 লিঙ্গ : পুরুষ	FTZ2934396 ফটো উপলব্ধ	135 নাম : গোলাপী মাহাত স্বামীর নাম: চেপু মাহাত বাড়ির নং : n0143 বয়স : 64 লিঙ্গ : মহিলা	FTZ2649044 ফটো উপলব্ধ
136 নাম : লালমোহন মাহাত পিতার নাম: বানেশ্বর মাহাত বাড়ির নং : n0143 বয়স : 42 লিঙ্গ : পুরুষ	FTZ2750008 ফটো উপলব্ধ	137 নাম : স্বপন মাহাত পিতার নাম: বানেশ্বর মাহাত বাড়ির নং : n0143 বয়স : 42 লিঙ্গ : পুরুষ	FTZ2749976 ফটো উপলব্ধ	138 নাম : সুমিত্রা মাহাত স্বামীর নাম: স্বপন মাহাত বাড়ির নং : n0143 বয়স : 39 লিঙ্গ : মহিলা	XWK0125674 ফটো উপলব্ধ
139 নাম : জ্যোৎস্না মাহাত স্বামীর নাম: লালমোহন মাহাত বাড়ির নং : n0143 বয়স : 39 লিঙ্গ : মহিলা	FTZ2750016 ফটো উপলব্ধ	140 নাম : হারাধন মাহাত পিতার নাম: ঘল্টু মাহাত বাড়ির নং : n0144 বয়স : 68 লিঙ্গ : পুরুষ	WB/34/239/645498 ফটো উপলব্ধ	141 নাম : আরতীবালা মাহাত স্বামীর নাম: হারাধন মাহাত বাড়ির নং : n0144 বয়স : 62 লিঙ্গ : মহিলা	WB/34/239/645138 ফটো উপলব্ধ
142 নাম : অভিরাম মাহাত পিতার নাম: হারাধন মাহাত বাড়ির নং : n0144 বয়স : 41 লিঙ্গ : পুরুষ	FTZ2749984 ফটো উপলব্ধ	143 নাম : রবিলোচন মাহাত পিতার নাম: হারাধন মাহাত বাড়ির নং : n0144 বয়স : 41 লিঙ্গ : পুরুষ	XWK0125492 ফটো উপলব্ধ	144 নাম : বানুবালা মাহাত স্বামীর নাম: রবিলোচন মাহাত বাড়ির নং : n0144 বয়স : 41 লিঙ্গ : মহিলা	FTZ2750057 ফটো উপলব্ধ
145 নাম : বিনতা মাহাত স্বামীর নাম: অভিরাম মাহাত বাড়ির নং : n0144 বয়স : 32 লিঙ্গ : মহিলা	XWK1717289 ফটো উপলব্ধ	146 নাম : দুলাল মাহাত পিতার নাম: ছুটু মাহাত বাড়ির নং : n0145 বয়স : 49 লিঙ্গ : পুরুষ	WB/34/239/645525 ফটো উপলব্ধ	147 নাম : রাহুল মাহাত পিতার নাম: শুকদেব মাহাত বাড়ির নং : এন0141 বয়স : 26 লিঙ্গ : পুরুষ	XWK2265577 ফটো উপলব্ধ
148 নাম : সবিতা মাহাত স্বামীর নাম: অজিত মাহাত বাড়ির নং : এন0151 বয়স : 27 লিঙ্গ : মহিলা	XWK2265627 ফটো উপলব্ধ	149 নাম : শ্রীমতী মাহাত স্বামীর নাম: দুলাল মাহাত বাড়ির নং : এন0145 বয়স : 46 লিঙ্গ : মহিলা	FTZ2649101 ফটো উপলব্ধ	150 নাম : ধীরেন মাহাত পিতার নাম: ছুটু মাহাত বাড়ির নং : এন0145 বয়স : 45 লিঙ্গ : পুরুষ	FTZ2649119 ফটো উপলব্ধ



151 নাম : কবিতা মাহাত স্বামীর নাম: বিরেন মাহাত বাড়ির নং : n0145 বয়স : 43 লিঙ্গ : মহিলা	FTZ2649127 ফটো উপলব্ধ	152 নাম : চিত্তা মাহাত স্বামীর নাম: বুদ্ধু মাহাত বাড়ির নং : n0146 বয়স : 75 লিঙ্গ : মহিলা	XWK2130649 ফটো উপলব্ধ	153 নাম : দেবেন মাহাত পিতার নাম: শ্রানিবাম মাহাত বাড়ির নং : n0146 বয়স : 65 লিঙ্গ : পুরুষ	XWK2130631 ফটো উপলব্ধ
154 নাম : জিলাপী মাহাত স্বামীর নাম: দেবেন মাহাত বাড়ির নং : n0146 বয়স : 52 লিঙ্গ : মহিলা	XWK2130656 ফটো উপলব্ধ	155 নাম : ধনঞ্জয় মাহাত পিতার নাম: দেবেন মাহাত বাড়ির নং : n0146 বয়স : 30 লিঙ্গ : পুরুষ	XWK1717313 ফটো উপলব্ধ	156 নাম : ঠাকুরদাস মাহাত পিতার নাম: ঘটু মাহাত বাড়ির নং : n0147 বয়স : 70 লিঙ্গ : পুরুষ	XWK2130565 ফটো উপলব্ধ
157 নাম : রক্ষাকর মাহাত পিতার নাম: বাঘস্বর মাহাত বাড়ির নং : নং0 112 বয়স : 22 লিঙ্গ : পুরুষ	XWK2364818 ফটো উপলব্ধ	158 নাম : সত্যজিত মাহাত পিতার নাম: নগেন্দ্র মাহাত বাড়ির নং : এন0 103 বয়স : 23 লিঙ্গ : পুরুষ	XWK2364867 ফটো উপলব্ধ	159 নাম : আঙ্গুরী বালা মাহাত স্বামীর নাম: মনঞ্জয় মাহাত বাড়ির নং : এন0137 বয়স : 25 লিঙ্গ : মহিলা	XWK2305936 ফটো উপলব্ধ
160 নাম : বৃহস্পতি মাহাত পিতার নাম: শ্রীপতি মাহাত বাড়ির নং : n00 বয়স : 24 লিঙ্গ : পুরুষ	XWK2220440 ফটো উপলব্ধ	161 নাম : বেদনা মাহাত স্বামীর নাম: কৈলাশ চন্দ্র মাহাত বাড়ির নং : জ্ঞ0114 বয়স : 25 লিঙ্গ : মহিলা	XWK2313385 ফটো উপলব্ধ	162 নাম : পার্বতী মাহাত স্বামীর নাম: বাবলু মাহাত বাড়ির নং : n0143 বয়স : 31 লিঙ্গ : মহিলা	XWK2602472 ফটো উপলব্ধ
163 নাম : স্বপন মাহাত পিতার নাম: রামপদ মাহাত বাড়ির নং : n0152 বয়স : 58 লিঙ্গ : পুরুষ	FTZ2934487 ফটো উপলব্ধ	164 নাম : তপন মাহাত পিতার নাম: রামপদ মাহাত বাড়ির নং : n0152 বয়স : 51 লিঙ্গ : পুরুষ	WB/34/239/645532 ফটো উপলব্ধ	165 নাম : বিভীষন মাহাত পিতার নাম: শ্রাবন মাহাত বাড়ির নং : n0090 বয়স : 47 লিঙ্গ : পুরুষ	FTZ2647808 ফটো উপলব্ধ
166 নাম : কালিপদ মাহাত পিতার নাম: হারানধন মাহাত বাড়ির নং : n0090 বয়স : 44 লিঙ্গ : পুরুষ	FTZ2647865 ফটো উপলব্ধ	167 নাম : মৃত্যুঞ্জয় মাহাত পিতার নাম: শক্রয় মাহাত বাড়ির নং : n0151 বয়স : 36 লিঙ্গ : পুরুষ	XWK0126177 ফটো উপলব্ধ	168 নাম : সরস্বতী মাহাত স্বামীর নাম: মৃত্যুঞ্জয় মাহাত বাড়ির নং : n0151 বয়স : 34 লিঙ্গ : মহিলা	XWK1471945 ফটো উপলব্ধ
169 নাম : রবি মাহাত পিতার নাম: ভরত মাহাত বাড়ির নং : n0151 বয়স : 30 লিঙ্গ : মহিলা	XWK1717412 ফটো উপলব্ধ	170 নাম : কলাবতী মাহাত স্বামীর নাম: রামপদ মাহাত বাড়ির নং : n0152 বয়স : 78 লিঙ্গ : মহিলা	WB/34/239/645388 ফটো উপলব্ধ	171 নাম : বিজয় মাহাত পিতার নাম: পবিত্র মাহাত বাড়ির নং : n0150 বয়স : 47 লিঙ্গ : পুরুষ	FTZ2649077 ফটো উপলব্ধ
172 নাম : শিবানী মাহাত স্বামীর নাম: বিজয় মাহাত বাড়ির নং : n0150 বয়স : 46 লিঙ্গ : মহিলা	FTZ2649085 ফটো উপলব্ধ	173 নাম : রাজীব মাহাত পিতার নাম: পবিত্র মাহাত বাড়ির নং : n0150 বয়স : 40 লিঙ্গ : পুরুষ	FTZ2649093 ফটো উপলব্ধ	174 নাম : রঞ্জিত মাহাত পিতার নাম: পবিত্র মাহাত বাড়ির নং : n0150 বয়স : 34 লিঙ্গ : পুরুষ	XWK1378629 ফটো উপলব্ধ
175 নাম : অম্বাবতী মাহাত স্বামীর নাম: রঞ্জিত মাহাত বাড়ির নং : n0150 বয়স : 34 লিঙ্গ : মহিলা	XWK1595958 ফটো উপলব্ধ	176 নাম : ভরত মাহাত পিতার নাম: ভূষন মাহাত বাড়ির নং : n0151 বয়স : 73 লিঙ্গ : পুরুষ	WB/34/239/645337 ফটো উপলব্ধ	177 নাম : ভারতী মাহাত স্বামীর নাম: ভরত মাহাত বাড়ির নং : n0151 বয়স : 68 লিঙ্গ : মহিলা	WB/34/239/645320 ফটো উপলব্ধ
178 নাম : শক্রয় মাহাত পিতার নাম: ভূষন মাহাত বাড়ির নং : n0151 বয়স : 66 লিঙ্গ : পুরুষ	WB/34/239/645178 ফটো উপলব্ধ	179 নাম : শান্তিবালা মাহাত স্বামীর নাম: শক্রয় মাহাত বাড়ির নং : n0151 বয়স : 63 লিঙ্গ : মহিলা	WB/34/239/645321 ফটো উপলব্ধ	180 নাম : জগদীশ মাহাত পিতার নাম: ভরত মাহাত বাড়ির নং : n0151 বয়স : 40 লিঙ্গ : পুরুষ	XWK1160589 ফটো উপলব্ধ



181 নাম : পারুল মাহাত স্বামীর নাম: জগদীশ মাহাত বাড়ির নং : n0151 বয়স : 37 লিঙ্গ : মহিলা	XWK0981696 ফটো উপলব্ধ	182 নাম : বৃধন মাহাত স্বামীর নাম: বিভীষন মাহাত বাড়ির নং : সুকুরহট্ট বয়স : 30 লিঙ্গ : মহিলা	XWK1595834 ফটো উপলব্ধ	183 নাম : পুষ্পালা মাহাত স্বামীর নাম: লক্ষীকান্ত মাহাত বাড়ির নং : n0183 বয়স : 39 লিঙ্গ : মহিলা	FTZ2934933 ফটো উপলব্ধ
184 নাম : লতিকা মাহাত স্বামীর নাম: ছট্টলাল মাহাত বাড়ির নং : n0183 বয়স : 65 লিঙ্গ : মহিলা	WB/34/239/645722 ফটো উপলব্ধ	185 নাম : ছট্টলাল মাহাত পিতার নাম: ঘনশ্যাম মাহাত বাড়ির নং : n0183 বয়স : 70 লিঙ্গ : পুরুষ	FTZ1485085 ফটো উপলব্ধ	186 নাম : গীতারানী মাহাত স্বামীর নাম: বিনয়কুমার মাহাত বাড়ির নং : n0182 বয়স : 47 লিঙ্গ : মহিলা	FTZ1484856 ফটো উপলব্ধ
187 নাম : বিনয়কুমার মাহাত পিতার নাম: অনন্য মাহাত বাড়ির নং : n0182 বয়স : 50 লিঙ্গ : পুরুষ	WB/34/239/645352 ফটো উপলব্ধ	188 নাম : চঞ্চলা মাহাত স্বামীর নাম: অনন্ত মাহাত বাড়ির নং : n0182 বয়স : 67 লিঙ্গ : মহিলা	FTZ2934230 ফটো উপলব্ধ	189 নাম : অনন্ত মাহাত পিতার নাম: ঘনশ্যাম মাহাত বাড়ির নং : n0182 বয়স : 73 লিঙ্গ : পুরুষ	WB/34/239/645333 ফটো উপলব্ধ
190 নাম : পার্শ্বসরথী মাহাত পিতার নাম: বিনয়কুমার মাহাত বাড়ির নং : এন0182 বয়স : 22 লিঙ্গ : পুরুষ	XWK2554913 ফটো উপলব্ধ	191 নাম : বাসন্তী মাহাত স্বামীর নাম: নগেন্দ্র নাথ মাহাত বাড়ির নং : n0103 বয়স : 50 লিঙ্গ : মহিলা	FTZ1488741 ফটো উপলব্ধ	192 নাম : জবা মাহাত স্বামীর নাম: সন্তোষ কুমার মাহাত বাড়ির নং : n0103 বয়স : 46 লিঙ্গ : মহিলা	BYG1218098 ফটো উপলব্ধ
193 নাম : নির্মলকুমার মাহাত পিতার নাম: নীলকমল মাহাত বাড়ির নং : n0103 বয়স : 40 লিঙ্গ : পুরুষ	FTZ2648897 ফটো উপলব্ধ	194 নাম : নগেন্দ্র মাহাত পিতার নাম: সুফল মাহাত বাড়ির নং : n0103 বয়স : 59 লিঙ্গ : পুরুষ	WB/34/239/645558 ফটো উপলব্ধ	195 নাম : মুক্তা মাহাত স্বামীর নাম: নীলকমল মাহাত বাড়ির নং : n0103 বয়স : 63 লিঙ্গ : মহিলা	WB/34/239/645681 ফটো উপলব্ধ
196 নাম : সুশীল কুমার মাহাত পিতার নাম: বিমল মাহাত বাড়ির নং : n0103 বয়স : 64 লিঙ্গ : পুরুষ	FTZ2648863 ফটো উপলব্ধ	197 নাম : ফুল মাহাত স্বামীর নাম: ভবতারন মাহাত বাড়ির নং : n0103 বয়স : 65 লিঙ্গ : মহিলা	WB/34/239/645654 ফটো উপলব্ধ	198 নাম : নীল কমল মাহাত পিতার নাম: আকুল মাহাত বাড়ির নং : n0103 বয়স : 68 লিঙ্গ : পুরুষ	XWK1595909 ফটো উপলব্ধ
199 নাম : বিমল মাহাত পিতার নাম: দিগম্বর মাহাত বাড়ির নং : n0103 বয়স : 91 লিঙ্গ : পুরুষ	XWK2512580 ফটো উপলব্ধ	200 নাম : পুতুনী মাহাত স্বামীর নাম: কালিপদ মাহাত বাড়ির নং : n0102 বয়স : 42 লিঙ্গ : মহিলা	FTZ2648970 ফটো উপলব্ধ	201 নাম : মিহির মাহাত পিতার নাম: গঙ্গাধর মাহাত বাড়ির নং : n0102 বয়স : 51 লিঙ্গ : পুরুষ	WB/34/239/645368 ফটো উপলব্ধ
202 নাম : বুলেট মাহাত পিতার নাম: শান্তিরাম মাহাত বাড়ির নং : n0101 বয়স : 33 লিঙ্গ : পুরুষ	XWK1287846 ফটো উপলব্ধ	203 নাম : চঞ্চলা মাহাত স্বামীর নাম: বুলেট মাহাত বাড়ির নং : n0101 বয়স : 37 লিঙ্গ : মহিলা	XWK1595925 ফটো উপলব্ধ	204 নাম : দেবী মাহাত স্বামীর নাম: রাজেন মাহাত বাড়ির নং : n0101 বয়স : 41 লিঙ্গ : মহিলা	XWK1287853 ফটো উপলব্ধ
205 নাম : রাজেন মাহাত পিতার নাম: খাঁন্দ মাহাত বাড়ির নং : n0101 বয়স : 46 লিঙ্গ : পুরুষ	FTZ1485861 ফটো উপলব্ধ	206 নাম : কিরীটী মাহাত পিতার নাম: বৃন্দাবন মাহাত বাড়ির নং : n0101 বয়স : 47 লিঙ্গ : পুরুষ	FTZ2934347 ফটো উপলব্ধ	207 নাম : অবন্তী মাহাত স্বামীর নাম: গোপেশ্বর মাহাত বাড়ির নং : n0101 বয়স : 49 লিঙ্গ : মহিলা	XWK0125252 ফটো উপলব্ধ
208 নাম : গোপেশ্বর মাহাত পিতার নাম: খাঁন্দ মাহাত বাড়ির নং : n0101 বয়স : 54 লিঙ্গ : পুরুষ	FTZ2181964 ফটো উপলব্ধ	209 নাম : সন্তামনি মাহাত স্বামীর নাম: শান্তিরাম মাহাত বাড়ির নং : n0101 বয়স : 64 লিঙ্গ : মহিলা	WB/34/239/645495 ফটো উপলব্ধ	210 নাম : গৌড়িবালা মাহাত স্বামীর নাম: বৃন্দাবন মাহাত বাড়ির নং : n0101 বয়স : 68 লিঙ্গ : মহিলা	WB/34/239/645502 ফটো উপলব্ধ



211 নাম : পুষ্প মাহাত স্বামীর নাম: অনিল মাহাত বাড়ির নং : n0123 বয়স : 44 লিঙ্গ : মহিলা	FTZ1488782 ফটো উপলব্ধ	212 নাম : অনিল কুমার মাহাত পিতার নাম: জগন্নাথ মাহাত বাড়ির নং : n0123 বয়স : 61 লিঙ্গ : পুরুষ	WB/34/239/645309 ফটো উপলব্ধ	213 নাম : জয়ন্তী মাহাত স্বামীর নাম: দিলীপ মাহাত বাড়ির নং : n0122 বয়স : 29 লিঙ্গ : মহিলা	XWK1783901 ফটো উপলব্ধ
214 নাম : দীলিপ মাহাত পিতার নাম: সুভাষ মাহাত বাড়ির নং : n0122 বয়স : 34 লিঙ্গ : পুরুষ	XWK1471887 ফটো উপলব্ধ	215 নাম : সাধনা মাহাত স্বামীর নাম: গৌতম মাহাত বাড়ির নং : n0122 বয়স : 35 লিঙ্গ : মহিলা	XWK1287572 ফটো উপলব্ধ	216 নাম : গৌতম মাহাত পিতার নাম: সুভাষ মাহাত বাড়ির নং : n0122 বয়স : 38 লিঙ্গ : পুরুষ	XWK0125799 ফটো উপলব্ধ
217 নাম : ককিলা মাহাত স্বামীর নাম: সুভাষ মাহাত বাড়ির নং : n0122 বয়স : 64 লিঙ্গ : মহিলা	WB/34/239/645236 ফটো উপলব্ধ	218 নাম : সুভাষ মাহাত পিতার নাম: জ্যোতি মাহাত বাড়ির নং : n0122 বয়স : 71 লিঙ্গ : পুরুষ	WB/34/239/645035 ফটো উপলব্ধ	219 নাম : অঙ্গদ মাহাত পিতার নাম: লুধু মাহাত বাড়ির নং : n0099 বয়স : 51 লিঙ্গ : পুরুষ	WB/34/239/645457 ফটো উপলব্ধ
220 নাম : রবি মাহাত পিতার নাম: বিনোদ মাহাত বাড়ির নং : n0135 বয়স : 58 লিঙ্গ : পুরুষ	WB/34/239/645341 ফটো উপলব্ধ	221 নাম : মহাবীর মাহাত পিতার নাম: জলধর মাহাত বাড়ির নং : n0134 বয়স : 32 লিঙ্গ : পুরুষ	XWK1595842 ফটো উপলব্ধ	222 নাম : শ্রীমতি মাহাত স্বামীর নাম: জলধর মাহাত বাড়ির নং : n0134 বয়স : 66 লিঙ্গ : মহিলা	WB/34/239/645327 ফটো উপলব্ধ
223 নাম : বদরী মাহাত স্বামীর নাম: অনিল কুমার মাহাত বাড়ির নং : n0124 বয়স : 51 লিঙ্গ : মহিলা	XWK1471911 ফটো উপলব্ধ	224 নাম : নিত্যবালা মাহাত স্বামীর নাম: যামিনী মাহাত বাড়ির নং : n0124 বয়স : 63 লিঙ্গ : মহিলা	WB/34/239/645071 ফটো উপলব্ধ	225 নাম : যামিনী মাহাত পিতার নাম: সীতারাম মাহাত বাড়ির নং : n0124 বয়স : 64 লিঙ্গ : পুরুষ	WB/34/239/645072 ফটো উপলব্ধ
226 নাম : অনিল কুমার মাহাত পিতার নাম: সীতারাম মাহাত বাড়ির নং : n0124 বয়স : 71 লিঙ্গ : পুরুষ	WB/34/239/645199 ফটো উপলব্ধ	227 নাম : রীতা মাহাত স্বামীর নাম: কংলু চরন বাড়ির নং : n0123 বয়স : 41 লিঙ্গ : মহিলা	FTZ2650042 ফটো উপলব্ধ	228 নাম : জিলাপী মাহাত পিতার নাম: ঠাকুরদাস মাহাত বাড়ির নং : n0147 বয়স : 66 লিঙ্গ : মহিলা	XWK2130581 ফটো উপলব্ধ
229 নাম : উত্তম মাহাত পিতার নাম: ঠাকুরদাস মাহাত বাড়ির নং : n0147 বয়স : 42 লিঙ্গ : পুরুষ	FTZ2934925 ফটো উপলব্ধ	230 নাম : কেশবতী মাহাত স্বামীর নাম: উত্তম মাহাত বাড়ির নং : n0147 বয়স : 38 লিঙ্গ : মহিলা	XWK0125054 ফটো উপলব্ধ	231 নাম : অশোক মাহাত পিতার নাম: ঠাকুরদাস মাহাত বাড়ির নং : n0147 বয়স : 35 লিঙ্গ : পুরুষ	XWK1160605 ফটো উপলব্ধ
232 নাম : অপিন্দ মাহাত পিতার নাম: ঠাকুর দাস মাহাত বাড়ির নং : n0147 বয়স : 30 লিঙ্গ : পুরুষ	XWK1717321 ফটো উপলব্ধ	233 নাম : সত্যবতী মাহাত স্বামীর নাম: অশোক মাহাত বাড়ির নং : n0147 বয়স : 29 লিঙ্গ : মহিলা	XWK1783851 ফটো উপলব্ধ	234 নাম : সঞ্জয় মাহাত পিতার নাম: দশরথ মাহাত বাড়ির নং : n0148 বয়স : 50 লিঙ্গ : পুরুষ	WB/34/239/645521 ফটো উপলব্ধ
235 নাম : অপূর্ব মাহাত পিতার নাম: সুনীল চন্দ্র মাহাত বাড়ির নং : n0148 বয়স : 29 লিঙ্গ : পুরুষ	XWK1717255 ফটো উপলব্ধ	236 নাম : শম্ভু মাহাত পিতার নাম: চুনারাম মাহাত বাড়ির নং : n0149 বয়স : 86 লিঙ্গ : পুরুষ	WB/34/239/645279 ফটো উপলব্ধ	237 নাম : চেপীবালা মাহাত স্বামীর নাম: শম্ভু মাহাত বাড়ির নং : n0149 বয়স : 74 লিঙ্গ : মহিলা	WB/34/239/645405 ফটো উপলব্ধ
238 নাম : অজয় মাহাত পিতার নাম: শম্ভু মাহাত বাড়ির নং : n0149 বয়স : 50 লিঙ্গ : পুরুষ	WB/34/239/645276 ফটো উপলব্ধ	239 নাম : গুরুপদ মাহাত পিতার নাম: ভরত মাহাত বাড়ির নং : n0149 বয়স : 35 লিঙ্গ : পুরুষ	XWK1160597 ফটো উপলব্ধ	240 নাম : শিবানী মাহাত স্বামীর নাম: গুরুপদ মাহাত বাড়ির নং : n0149 বয়স : 28 লিঙ্গ : মহিলা	XWK1783869 ফটো উপলব্ধ



241 নাম : পবিত্র মাহাত পিতার নাম: চুনারাম মাহাত বাড়ির নং : n0150 বয়স : 66 লিঙ্গ : পুরুষ ফটো উপলব্ধ	WB/34/239/645470	242 নাম : কালবালা মাহাত স্বামীর নাম: পবিত্র মাহাত বাড়ির নং : n0150 বয়স : 60 লিঙ্গ : মহিলা ফটো উপলব্ধ	WB/34/239/645408	243 নাম : লক্ষীকান্ত মাহাত পিতার নাম: ছুটলাল মাহাত বাড়ির নং : n0090 বয়স : 44 লিঙ্গ : পুরুষ ফটো উপলব্ধ	FTZ2647816
244 নাম : সরস্বতী মাহাত স্বামীর নাম: মানিক মাহাত বাড়ির নং : n0090 বয়স : 44 লিঙ্গ : মহিলা ফটো উপলব্ধ	XWK1595826	245 নাম : মানিক মাহাত পিতার নাম: লবু মাহাত বাড়ির নং : n0090 বয়স : 42 লিঙ্গ : পুরুষ ফটো উপলব্ধ	FTZ2933885	246 নাম : কম্পনা মাহাত স্বামীর নাম: কালিপদ মাহাত বাড়ির নং : n0090 বয়স : 42 লিঙ্গ : মহিলা ফটো উপলব্ধ	FTZ2647873
247 নাম : মানু মাহাত স্বামীর নাম: কাঞ্চন মাহাত বাড়ির নং : n0090 বয়স : 43 লিঙ্গ : মহিলা ফটো উপলব্ধ	FTZ2933869	248 নাম : পার্বতী মাহাত স্বামীর নাম: অজয় মাহাত বাড়ির নং : n0090 বয়স : 42 লিঙ্গ : মহিলা ফটো উপলব্ধ	FTZ2647923	249 নাম : কাজলী মাহাত স্বামীর নাম: লুধু মাহাত বাড়ির নং : n0099 বয়স : 70 লিঙ্গ : মহিলা ফটো উপলব্ধ	WB/34/239/645389
250 নাম : সন্ধ্যারানী মাহাত স্বামীর নাম: স্বপন মাহাত বাড়ির নং : n0152 বয়স : 49 লিঙ্গ : মহিলা ফটো উপলব্ধ	FTZ2934495	251 নাম : নিবারন মাহাত পিতার নাম: রামপদ মাহাত বাড়ির নং : n0152 বয়স : 42 লিঙ্গ : পুরুষ ফটো উপলব্ধ	XWK1595883	252 নাম : ঝাবু মাহাত পিতার নাম: লুসু মাহাত বাড়ির নং : n0153 বয়স : 77 লিঙ্গ : পুরুষ ফটো উপলব্ধ	WB/34/239/645437
253 নাম : অম্নদা মাহাত স্বামীর নাম: ঝাবু মাহাত বাড়ির নং : n0153 বয়স : 73 লিঙ্গ : মহিলা ফটো উপলব্ধ	WB/34/239/645400	254 নাম : দিলীপ মাহাত পিতার নাম: ঝাবু মাহাত বাড়ির নং : n0153 বয়স : 55 লিঙ্গ : পুরুষ ফটো উপলব্ধ	WB/34/239/645295	255 নাম : পবিতা মাহাত স্বামীর নাম: দিলীপ মাহাত বাড়ির নং : n0153 বয়স : 53 লিঙ্গ : মহিলা ফটো উপলব্ধ	WB/34/239/645406
256 নাম : নন্দলাল মাহাত পিতার নাম: ঝাবু মাহাত বাড়ির নং : n0153 বয়স : 48 লিঙ্গ : পুরুষ ফটো উপলব্ধ	XWK2130334	257 নাম : ককিলা মাহাত স্বামীর নাম: নন্দলাল মাহাত বাড়ির নং : n0153 বয়স : 45 লিঙ্গ : মহিলা ফটো উপলব্ধ	XWK2130342	258 নাম : শরৎ মাহাত পিতার নাম: লুসু মাহাত বাড়ির নং : n0154 বয়স : 71 লিঙ্গ : পুরুষ ফটো উপলব্ধ	FTZ1487594
259 নাম : চেপীবালা মাহাত স্বামীর নাম: শরৎ মাহাত বাড়ির নং : n0154 বয়স : 66 লিঙ্গ : মহিলা ফটো উপলব্ধ	WB/34/239/645503	260 নাম : শ্রীমতি মাহাত পিতার নাম: শরৎ চন্দ্র মাহাত বাড়ির নং : n0154 বয়স : 36 লিঙ্গ : মহিলা ফটো উপলব্ধ	XWK1595941	261 নাম : বরুণ চন্দ্র মাহাত পিতার নাম: শরৎ মাহাত বাড়ির নং : n0154 বয়স : 35 লিঙ্গ : পুরুষ ফটো উপলব্ধ	XWK1160399
262 নাম : সন্ধ্যা মাহাত স্বামীর নাম: বরুণ চন্দ্র মাহাত বাড়ির নং : n0154 বয়স : 28 লিঙ্গ : মহিলা ফটো উপলব্ধ	XWK1783950	263 নাম : সুবোধ মাহাত পিতার নাম: অরুণ চন্দ্র মাহাত বাড়ির নং : n0121 বয়স : 29 লিঙ্গ : পুরুষ ফটো উপলব্ধ	XWK1717230	264 নাম : ভেঁদিবালা মাহাত স্বামীর নাম: আহুদ মাহাত বাড়ির নং : n0121 বয়স : 81 লিঙ্গ : মহিলা ফটো উপলব্ধ	WB/34/239/645313
265 নাম : সরস্বতী মাহাত স্বামীর নাম: অশোক কুমার মাহাত বাড়ির নং : n0120 বয়স : 36 লিঙ্গ : মহিলা ফটো উপলব্ধ	XWK1160415	266 নাম : অশোক কুমার মাহাত পিতার নাম: সতীশ মাহাত বাড়ির নং : n0120 বয়স : 43 লিঙ্গ : পুরুষ ফটো উপলব্ধ	FTZ1489996	267 নাম : ভবানী মাহাত স্বামীর নাম: কিরীটি বাড়ির নং : n0120 বয়স : 44 লিঙ্গ : মহিলা ফটো উপলব্ধ	FTZ2934339
268 নাম : কিরীটি মাহাত পিতার নাম: সতীশ মাহাত বাড়ির নং : n0120 বয়স : 56 লিঙ্গ : পুরুষ ফটো উপলব্ধ	WB/34/239/645060	269 নাম : অজয় কুমার মাহাত পিতার নাম: কিরীটি মাহাত বাড়ির নং : এন0120 বয়স : 20 লিঙ্গ : পুরুষ ফটো উপলব্ধ	XWK2556082	270 নাম : সন্ধ্যারানী মাহাত স্বামীর নাম: কংসেশ্বর মাহাত বাড়ির নং : n0119 বয়স : 38 লিঙ্গ : মহিলা ফটো উপলব্ধ	XWK1160530



271	XWK0124990	নাম : কংসেশ্বর মাহাত পিতার নাম: আহলাদ মাহাত বাড়ির নং : n0119 বয়স : 41 লিঙ্গ : পুরুষ	ফটো উপলব্ধ	272	XWK1717404	নাম : যষ্টী মাহাত পিতার নাম: তারাপদ মাহাত বাড়ির নং : n0118 বয়স : 30 লিঙ্গ : মহিলা	ফটো উপলব্ধ	273	WB/34/239/645205	নাম : তারাপদ মাহাত পিতার নাম: অক্ষয় মাহাত বাড়ির নং : n0118 বয়স : 61 লিঙ্গ : পুরুষ	ফটো উপলব্ধ
274	WB/34/239/645271	নাম : নিত্যবালা মাহাত স্বামীর নাম: হরঘু মাহাত বাড়ির নং : n0117 বয়স : 65 লিঙ্গ : মহিলা	ফটো উপলব্ধ	275	WB/34/239/645270	নাম : বারুবালা মাহাত স্বামীর নাম: নিবারন মাহাত বাড়ির নং : n0117 বয়স : 69 লিঙ্গ : মহিলা	ফটো উপলব্ধ	276	WB/34/239/645204	নাম : হরঘু মাহাত পিতার নাম: গোকুল মাহাত বাড়ির নং : n0117 বয়স : 69 লিঙ্গ : পুরুষ	ফটো উপলব্ধ
277	XWK1160498	নাম : চঞ্চলা মাহাত স্বামীর নাম: প্রদীপ মাহাত বাড়ির নং : n0116 বয়স : 35 লিঙ্গ : মহিলা	ফটো উপলব্ধ	278	FTZ2934362	নাম : উর্মিলা মাহাত স্বামীর নাম: টেম্পুচরন মাহাত বাড়ির নং : n0116 বয়স : 43 লিঙ্গ : মহিলা	ফটো উপলব্ধ	279	FTZ2649002	নাম : প্রদীপ মাহাত পিতার নাম: খাঁদুবদন মাহাত বাড়ির নং : n0116 বয়স : 43 লিঙ্গ : পুরুষ	ফটো উপলব্ধ
280	WB/34/239/645608	নাম : টেম্পুচরন মাহাত পিতার নাম: খাঁদুবদন মাহাত বাড়ির নং : n0116 বয়স : 53 লিঙ্গ : মহিলা	ফটো উপলব্ধ	281	FTZ1488790	নাম : যমুনাবালা মাহাত স্বামীর নাম: লালকিশোর মাহাত বাড়ির নং : n0116 বয়স : 64 লিঙ্গ : মহিলা	ফটো উপলব্ধ	282	WB/34/239/645445	নাম : মনু মাহাত পিতার নাম: খাঁদুবদন মাহাত বাড়ির নং : n0116 বয়স : 65 লিঙ্গ : পুরুষ	ফটো উপলব্ধ
283	WB/34/239/645307	নাম : লালকিশোর মাহাত পিতার নাম: খাঁদুবদন মাহাত বাড়ির নং : n0116 বয়স : 66 লিঙ্গ : পুরুষ	ফটো উপলব্ধ	284	WB/34/239/645425	নাম : আরতী বালা মাহাত স্বামীর নাম: রাসু মাহাত বাড়ির নং : n0115 বয়স : 53 লিঙ্গ : মহিলা	ফটো উপলব্ধ	285	WB/34/239/645506	নাম : রাসু মাহাত পিতার নাম: পবন মাহাত বাড়ির নং : n0115 বয়স : 56 লিঙ্গ : পুরুষ	ফটো উপলব্ধ
286	WB/34/239/645420	নাম : শিউবালা মাহাত স্বামীর নাম: ঋষিপদ মাহাত বাড়ির নং : n0115 বয়স : 57 লিঙ্গ : মহিলা	ফটো উপলব্ধ	287	WB/34/239/645427	নাম : চারুবালা মাহাত স্বামীর নাম: পবন মাহাত বাড়ির নং : n0115 বয়স : 75 লিঙ্গ : মহিলা	ফটো উপলব্ধ	288	FTZ1489004	নাম : পুষ্প মাহাত স্বামীর নাম: জাগরন মাহাত বাড়ির নং : n0114 বয়স : 49 লিঙ্গ : মহিলা	ফটো উপলব্ধ
289	WB/34/239/645547	নাম : শ্যামলা মাহাত স্বামীর নাম: ফলারী মাহাত বাড়ির নং : n0114 বয়স : 52 লিঙ্গ : মহিলা	ফটো উপলব্ধ	290	WB/34/239/645482	নাম : ফলারী মাহাত পিতার নাম: পরেশ মাহাত বাড়ির নং : n0114 বয়স : 56 লিঙ্গ : পুরুষ	ফটো উপলব্ধ	291	WB/34/239/645516	নাম : সরস্বতী মাহাত স্বামীর নাম: পরেশ মাহাত বাড়ির নং : n0114 বয়স : 72 লিঙ্গ : মহিলা	ফটো উপলব্ধ
292	FTZ2648848	নাম : মালতী মাহাত স্বামীর নাম: অমুজ মাহাত বাড়ির নং : n0113 বয়স : 45 লিঙ্গ : মহিলা	ফটো উপলব্ধ	293	WB/34/239/645458	নাম : অমুজ মাহাত পিতার নাম: ভবতারন মাহাত বাড়ির নং : n0113 বয়স : 52 লিঙ্গ : পুরুষ	ফটো উপলব্ধ	294	FTZ2934305	নাম : পান মাহাত স্বামীর নাম: বাঘাস্তর মাহাত বাড়ির নং : n0112 বয়স : 44 লিঙ্গ : মহিলা	ফটো উপলব্ধ
295	XWK0125153	নাম : সমীর সিংহ পিতার নাম: রঞ্জন সিংহ বাড়ির নং : n0112 বয়স : 44 লিঙ্গ : পুরুষ	ফটো উপলব্ধ	296	FTZ1489350	নাম : ঈশানচন্দ্র মাহাত পিতার নাম: বলদেব মাহাত বাড়ির নং : n0112 বয়স : 46 লিঙ্গ : পুরুষ	ফটো উপলব্ধ	297	FTZ1465137	নাম : শ্যামলী মাহাত স্বামীর নাম: কার্তিকচন্দ্র মাহাত বাড়ির নং : n0112 বয়স : 48 লিঙ্গ : মহিলা	ফটো উপলব্ধ
298	WB/34/239/645559	নাম : বাঘাস্তর মাহাত পিতার নাম: বলদেব মাহাত বাড়ির নং : n0112 বয়স : 51 লিঙ্গ : পুরুষ	ফটো উপলব্ধ	299	WB/34/239/645678	নাম : মুসুরী মাহাত স্বামীর নাম: বলদেব মাহাত বাড়ির নং : n0112 বয়স : 75 লিঙ্গ : মহিলা	ফটো উপলব্ধ	300	XWK2532406	নাম : রচনা মাহাত পিতার নাম: বাঘাস্তর মাহাত বাড়ির নং : এন0112 বয়স : 20 লিঙ্গ : মহিলা	ফটো উপলব্ধ



301 নাম : ভোলানাথ মাহাত পিতার নাম: ঙ্গশান মাহাত বাড়ির নং : এন0112 বয়স : 20 লিঙ্গ : পুরুষ	XWK2556116 ফটো উপলব্ধ	302 নাম : সৌরভ মাহাত পিতার নাম: জিতেন্দ্র নাথ মাহাত বাড়ির নং : n0111 বয়স : 35 লিঙ্গ : পুরুষ	XWK1160639 ফটো উপলব্ধ	303 নাম : কল্যাণী মাহাত স্বামীর নাম: সুচাঁদ মাহাত বাড়ির নং : n0127 বয়স : 44 লিঙ্গ : মহিলা	FTZ2934529 ফটো উপলব্ধ
304 নাম : সুচাঁদ মাহাত পিতার নাম: সহদেব মাহাত বাড়ির নং : n0127 বয়স : 71 লিঙ্গ : পুরুষ	WB/34/239/645107 ফটো উপলব্ধ	305 নাম : বিজলা মাহাত স্বামীর নাম: বনমালী মাহাত বাড়ির নং : n0126 বয়স : 43 লিঙ্গ : মহিলা	FTZ2649192 ফটো উপলব্ধ	306 নাম : বনমালী মাহাত পিতার নাম: বুদ্ধেশ্বর মাহাত বাড়ির নং : n0126 বয়স : 50 লিঙ্গ : পুরুষ	WB/34/239/645463 ফটো উপলব্ধ
307 নাম : প্রমিলা মাহাত স্বামীর নাম: বুদ্ধেশ্বর মাহাত বাড়ির নং : n0126 বয়স : 69 লিঙ্গ : মহিলা	WB/34/239/645390 ফটো উপলব্ধ	308 নাম : বুদ্ধেশ্বর মাহাত পিতার নাম: সহদেব মাহাত বাড়ির নং : n0126 বয়স : 73 লিঙ্গ : পুরুষ	WB/34/239/645359 ফটো উপলব্ধ	309 নাম : শেফালী মাহাত স্বামীর নাম: নিশিকান্ত মাহাত বাড়ির নং : n0125 বয়স : 32 লিঙ্গ : মহিলা	XWK1471879 ফটো উপলব্ধ
310 নাম : নিশিকান্ত মাহাত পিতার নাম: ত্রিলোচন মাহাত বাড়ির নং : n0125 বয়স : 35 লিঙ্গ : পুরুষ	XWK0981670 ফটো উপলব্ধ	311 নাম : তিলোত্তমা মাহাত স্বামীর নাম: অজিত কুমার মাহাত বাড়ির নং : n0125 বয়স : 36 লিঙ্গ : মহিলা	XWK1160449 ফটো উপলব্ধ	312 নাম : অজিত মাহাত পিতার নাম: ত্রিলোচন মাহাত বাড়ির নং : n0125 বয়স : 41 লিঙ্গ : পুরুষ	XWK0125880 ফটো উপলব্ধ
313 নাম : অবলা মাহাত স্বামীর নাম: বিভিষণ মাহাত বাড়ির নং : n0125 বয়স : 43 লিঙ্গ : মহিলা	FTZ2649184 ফটো উপলব্ধ	314 নাম : নমিতা মাহাত স্বামীর নাম: ত্রিলোচন মাহাত বাড়ির নং : n0125 বয়স : 65 লিঙ্গ : মহিলা	XWK1595859 ফটো উপলব্ধ	315 নাম : ত্রিলোচন মাহাত পিতার নাম: সাগর মাহাত বাড়ির নং : n0125 বয়স : 68 লিঙ্গ : পুরুষ	WB/34/239/645212 ফটো উপলব্ধ
316 নাম : মেনকা মাহাত স্বামীর নাম: সাগর মাহাত বাড়ির নং : n0125 বয়স : 71 লিঙ্গ : মহিলা	WB/34/239/645256 ফটো উপলব্ধ	317 নাম : সম্পা মাহাত স্বামীর নাম: মদন মোহন মাহাত বাড়ির নং : n0124 বয়স : 30 লিঙ্গ : মহিলা	XWK1595933 ফটো উপলব্ধ	318 নাম : ডাবলু মাহাত পিতার নাম: সুনীল কুমার মাহাত বাড়ির নং : n0124 বয়স : 33 লিঙ্গ : পুরুষ	XWK1378702 ফটো উপলব্ধ
319 নাম : পিঙ্কু মাহাত পিতার নাম: যামিনী মাহাত বাড়ির নং : n0124 বয়স : 32 লিঙ্গ : পুরুষ	XWK1378686 ফটো উপলব্ধ	320 নাম : দিলীপ কুমার মাহাত পিতার নাম: অনিল কুমার মাহাত বাড়ির নং : n0124 বয়স : 35 লিঙ্গ : পুরুষ	XWK1378645 ফটো উপলব্ধ	321 নাম : পিকলু মাহাত পিতার নাম: যামিনী মাহাত বাড়ির নং : n0124 বয়স : 36 লিঙ্গ : পুরুষ	XWK1160365 ফটো উপলব্ধ
322 নাম : মদনমোহন মাহাত পিতার নাম: অনিল কুমার মাহাত বাড়ির নং : n0124 বয়স : 43 লিঙ্গ : পুরুষ	FTZ2648814 ফটো উপলব্ধ	323 নাম : বৃহস্পতি মাহাত পিতার নাম: ভবতারন মাহাত বাড়ির নং : n0103 বয়স : 35 লিঙ্গ : পুরুষ	XWK1160423 ফটো উপলব্ধ	324 নাম : মোহন চন্দ্র মাহাত পিতার নাম: ভবতারন মাহাত বাড়ির নং : n0103 বয়স : 35 লিঙ্গ : পুরুষ	XWK1160407 ফটো উপলব্ধ
325 নাম : ভন্দু মাহাত পিতার নাম: রোহিন মাহাত বাড়ির নং : n0104 বয়স : 71 লিঙ্গ : পুরুষ	WB/34/239/645032 ফটো উপলব্ধ	326 নাম : ভুটকী মাহাত স্বামীর নাম: ভন্দু মাহাত বাড়ির নং : n0104 বয়স : 67 লিঙ্গ : মহিলা	WB/34/239/645523 ফটো উপলব্ধ	327 নাম : পশুপতি মাহাত পিতার নাম: ভন্দু মাহাত বাড়ির নং : n0104 বয়স : 47 লিঙ্গ : পুরুষ	XWK2131175 ফটো উপলব্ধ
328 নাম : জলধর মাহাত পিতার নাম: ভন্দু মাহাত বাড়ির নং : n0104 বয়স : 36 লিঙ্গ : পুরুষ	XWK0981704 ফটো উপলব্ধ	329 নাম : সুজীত মাহাত পিতার নাম: ভন্দু মাহাত বাড়ির নং : n0104 বয়স : 33 লিঙ্গ : পুরুষ	XWK1378694 ফটো উপলব্ধ	330 নাম : কার্তিক মাহাত পিতার নাম: বলদেব মাহাত বাড়ির নং : n0105 বয়স : 61 লিঙ্গ : পুরুষ	FTZ2934404 ফটো উপলব্ধ



331 নাম : জগদীশ মাহাত পিতার নাম: লহোদর মাহাত বাড়ির নং : n0105 বয়স : 58 লিঙ্গ : পুরুষ ফটো উপলব্ধ	WB/34/239/645364	332 নাম : সাহেবরাম মাহাত পিতার নাম: লহোদর মাহাত বাড়ির নং : n0105 বয়স : 56 লিঙ্গ : পুরুষ ফটো উপলব্ধ	WB/34/239/645462	333 নাম : শিবরাম মাহাত পিতার নাম: লহোদর মাহাত বাড়ির নং : n0105 বয়স : 54 লিঙ্গ : পুরুষ ফটো উপলব্ধ	WB/34/239/645438
334 নাম : শঙ্কর চন্দ্র মাহাত পিতার নাম: লহোদর মাহাত বাড়ির নং : n0105 বয়স : 52 লিঙ্গ : পুরুষ ফটো উপলব্ধ	WB/34/239/645386	335 নাম : মঞ্জুড়া বালা মাহাত স্বামীর নাম: জগদীশ মাহাত বাড়ির নং : n0105 বয়স : 52 লিঙ্গ : মহিলা ফটো উপলব্ধ	FTZ1465145	336 নাম : মীরাবালা মাহাত স্বামীর নাম: শঙ্কর চন্দ্র মাহাত বাড়ির নং : n0105 বয়স : 51 লিঙ্গ : মহিলা ফটো উপলব্ধ	FTZ1486554
337 নাম : মালতী মাহাত স্বামীর নাম: সাহেবরাম মাহাত বাড়ির নং : n0105 বয়স : 48 লিঙ্গ : মহিলা ফটো উপলব্ধ	FTZ1465103	338 নাম : অজিত মাহাত পিতার নাম: জগদীশ মাহাত বাড়ির নং : n0105 বয়স : 31 লিঙ্গ : পুরুষ ফটো উপলব্ধ	XWK1595966	339 নাম : অর্জুন মাহাত পিতার নাম: মকর মাহাত বাড়ির নং : n0106 বয়স : 65 লিঙ্গ : পুরুষ ফটো উপলব্ধ	WB/34/239/645702
340 নাম : শান্তিলতা মাহাত স্বামীর নাম: অর্জুন মাহাত বাড়ির নং : n0106 বয়স : 63 লিঙ্গ : মহিলা ফটো উপলব্ধ	WB/34/239/645682	341 নাম : শক্তিপদ মাহাত পিতার নাম: মকর মাহাত বাড়ির নং : n0106 বয়স : 57 লিঙ্গ : পুরুষ ফটো উপলব্ধ	WB/34/239/645616	342 নাম : জননীবালা মাহাত স্বামীর নাম: শক্তিপদ মাহাত বাড়ির নং : n0106 বয়স : 53 লিঙ্গ : মহিলা ফটো উপলব্ধ	WB/34/239/645496
343 নাম : শঙ্কর মাহাত পিতার নাম: মকর মাহাত বাড়ির নং : n0106 বয়স : 52 লিঙ্গ : পুরুষ ফটো উপলব্ধ	WB/34/239/645444	344 নাম : ফুডুকীবালা মাহাত স্বামীর নাম: লক্ষিকান্ত মাহাত বাড়ির নং : n0106 বয়স : 52 লিঙ্গ : মহিলা ফটো উপলব্ধ	WB/34/239/645690	345 নাম : প্রফুল্ল মাহাত পিতার নাম: চন্দ্র মাহাত বাড়ির নং : n0137 বয়স : 53 লিঙ্গ : পুরুষ ফটো উপলব্ধ	WB/34/239/645450
346 নাম : পদ্মবতী মাহাত স্বামীর নাম: প্রফুল্ল মাহাত বাড়ির নং : n0137 বয়স : 51 লিঙ্গ : মহিলা ফটো উপলব্ধ	WB/34/239/645429	347 নাম : লসু মাহাত পিতার নাম: প্রফুল্ল মাহাত বাড়ির নং : এন0137 বয়স : 23 লিঙ্গ : পুরুষ ফটো উপলব্ধ	XWK2554996	348 নাম : রবনী মাহাত স্বামীর নাম: শঙ্কর মাহাত বাড়ির নং : n0106 বয়স : 44 লিঙ্গ : মহিলা ফটো উপলব্ধ	FTZ2648855
349 নাম : কৃষ্ণপদ মাহাত স্বামীর নাম: ফুডুকীবালা মাহাত বাড়ির নং : এন0106 বয়স : 20 লিঙ্গ : পুরুষ ফটো উপলব্ধ	XWK2532448	350 নাম : আলোরানী মাহাত পিতার নাম: গনেশ মাহাত বাড়ির নং : n0107 বয়স : 71 লিঙ্গ : মহিলা ফটো উপলব্ধ	WB/34/239/645527	351 নাম : বিদ্যাধর মাহাত পিতার নাম: গনেশ মাহাত বাড়ির নং : n0107 বয়স : 61 লিঙ্গ : পুরুষ ফটো উপলব্ধ	WB/34/239/645262
352 নাম : ফুলমনি মাহাত স্বামীর নাম: বিদ্যাধর মাহাত বাড়ির নং : n0107 বয়স : 55 লিঙ্গ : মহিলা ফটো উপলব্ধ	FTZ2182046	353 নাম : বিশ্বরূপ মাহাত পিতার নাম: প্রফুল্ল মাহাত বাড়ির নং : n0107 বয়স : 34 লিঙ্গ : পুরুষ ফটো উপলব্ধ	XWK1287861	354 নাম : কপুরা মাহাত স্বামীর নাম: বিশ্বরূপ মাহাত বাড়ির নং : n0107 বয়স : 34 লিঙ্গ : মহিলা ফটো উপলব্ধ	XWK1783976
355 নাম : খাঁন্দুবালা মাহাত স্বামীর নাম: গোকুল মাহাত বাড়ির নং : n0108 বয়স : 72 লিঙ্গ : মহিলা ফটো উপলব্ধ	WB/34/239/645501	356 নাম : শ্রীপতী মাহাত পিতার নাম: গোকুল মাহাত বাড়ির নং : n0108 বয়স : 52 লিঙ্গ : পুরুষ ফটো উপলব্ধ	WB/34/239/645477	357 নাম : সমলা মাহাত স্বামীর নাম: শ্রীপতি মাহাত বাড়ির নং : n0108 বয়স : 49 লিঙ্গ : মহিলা ফটো উপলব্ধ	FTZ1488485
358 নাম : প্রসেনজিৎ মাহাত পিতার নাম: শ্রীপতি মাহাত বাড়ির নং : এন0108 বয়স : 20 লিঙ্গ : পুরুষ ফটো উপলব্ধ	XWK2556108	359 নাম : ঋষু মাহাত পিতার নাম: নকুল মাহাত বাড়ির নং : n0110 বয়স : 67 লিঙ্গ : পুরুষ ফটো উপলব্ধ	WB/34/239/645054	360 নাম : সুখদা মাহাত স্বামীর নাম: ঋষু মাহাত বাড়ির নং : n0110 বয়স : 65 লিঙ্গ : মহিলা ফটো উপলব্ধ	WB/34/239/645534



361 নাম : স্বর্ণলতা মাহাত স্বামীর নাম: লক্ষীকান্ত মাহাত বাড়ির নং : n0110 বয়স : 47 লিঙ্গ : মহিলা	FTZ1464908 ফটো উপলব্ধ	362 নাম : অনিমা মাহাত স্বামীর নাম: কৃষ্ণকান্ত মাহাত বাড়ির নং : n0110 বয়স : 41 লিঙ্গ : মহিলা	XWK1471937 ফটো উপলব্ধ	363 নাম : সুমিত্রা মাহাত স্বামীর নাম: ঈশান চন্দ্র বাড়ির নং : n0110 বয়স : 41 লিঙ্গ : মহিলা	FTZ2934297 ফটো উপলব্ধ
364 নাম : কৃষ্ণকান্ত মাহাত পিতার নাম: ঋতু মাহাত বাড়ির নং : n0110 বয়স : 39 লিঙ্গ : পুরুষ	FTZ2750065 ফটো উপলব্ধ	365 নাম : তুষ্টাবালা মাহাত স্বামীর নাম: যাদব মাহাত বাড়ির নং : n0111 বয়স : 75 লিঙ্গ : মহিলা	WB/34/239/645528 ফটো উপলব্ধ	366 নাম : জিতেন্দ্র নাথ মাহাত পিতার নাম: যাদব চন্দ্র মাহাত বাড়ির নং : n0111 বয়স : 57 লিঙ্গ : পুরুষ	FTZ2934412 ফটো উপলব্ধ
367 নাম : বেলারানী মাহাত স্বামীর নাম: জিতেন্দ্রনাথ মাহাত বাড়ির নং : n0111 বয়স : 54 লিঙ্গ : মহিলা	FTZ2934420 ফটো উপলব্ধ	368 নাম : সাবিত্রী মাহাত স্বামীর নাম: ভজহর মাহাত বাড়ির নং : n0111 বয়স : 38 লিঙ্গ : মহিলা	XWK1595891 ফটো উপলব্ধ	369 নাম : পূজারানী মাহাত স্বামীর নাম: সৌরভ মাহাত বাড়ির নং : n0111 বয়স : 21 লিঙ্গ : মহিলা	XWK2602167 ফটো উপলব্ধ
370 নাম : প্রতিমা মাহাত স্বামীর নাম: অপর্ব মাহাত বাড়ির নং : এন10 বয়স : 21 লিঙ্গ : মহিলা	XWK2511988 ফটো উপলব্ধ	371 নাম : অশোক মাহাত পিতার নাম: গোপেশ্বর মাহাত বাড়ির নং : এন0101 বয়স : 23 লিঙ্গ : পুরুষ	XWK2482032 ফটো উপলব্ধ	372 নাম : সচিন কুমার মাহাত পিতার নাম: লক্ষীকান্ত মাহাত বাড়ির নং : এন0110 বয়স : 22 লিঙ্গ : পুরুষ	XWK2440121 ফটো উপলব্ধ
373 নাম : পরমেশ্বর মাহাত পিতার নাম: লক্ষীকান্ত মাহাত বাড়ির নং : এন0110 বয়স : 21 লিঙ্গ : পুরুষ	XWK2556066 ফটো উপলব্ধ	374 নাম : দিলীপ মাহাত পিতার নাম: ডালু মাহাত বাড়ির নং : এন0140 বয়স : 24 লিঙ্গ : পুরুষ	XWK2481620 ফটো উপলব্ধ	375 নাম : করন মাহাত পিতার নাম: বুদ্ধেশ্বর মাহাত বাড়ির নং : n0126 বয়স : 43 লিঙ্গ : পুরুষ	XWK0126078 ফটো উপলব্ধ
376 নাম : কলাবতী মাহাত পিতার নাম: বসন্ত মাহাত বাড়ির নং : এন0124 বয়স : 27 লিঙ্গ : মহিলা	IAP1805589 ফটো উপলব্ধ	377 নাম : অজিত মাহাত পিতার নাম: ভরত মাহাত বাড়ির নং : এন0151 বয়স : 24 লিঙ্গ : পুরুষ	XWK2265783 ফটো উপলব্ধ	378 নাম : মৃত্যুঞ্জয় মাহাত পিতার নাম: দেবেন মাহাত বাড়ির নং : এন0146 বয়স : 25 লিঙ্গ : পুরুষ	XWK2266815 ফটো উপলব্ধ
379 নাম : লক্ষ্মণ মাহাত পিতার নাম: নন্দলাল মাহাত বাড়ির নং : এন0153 বয়স : 25 লিঙ্গ : পুরুষ	XWK2266831 ফটো উপলব্ধ	380 নাম : জয়ন্ত মাহাত পিতার নাম: কিরীটি মাহাত বাড়ির নং : এন0101 বয়স : 23 লিঙ্গ : পুরুষ	XWK2266724 ফটো উপলব্ধ	381 নাম : বলরাম মাহাত পিতার নাম: মনু মাহাত বাড়ির নং : 120 বয়স : 22 লিঙ্গ : পুরুষ	XWK2328607 ফটো উপলব্ধ
382 নাম : জানকী মহতো স্বামীর নাম: করণ মহতো বাড়ির নং : এন0126 বয়স : 25 লিঙ্গ : মহিলা	XWK2357879 ফটো উপলব্ধ	383 নাম : সন্দীপ মহতো পিতার নাম: ধীরেন্দ্রনাথ মহতো বাড়ির নং : এন0145 বয়স : 22 লিঙ্গ : মহিলা	XWK2357903 ফটো উপলব্ধ	384 নাম : প্রদীপ মহতো পিতার নাম: দুলাল মহতো বাড়ির নং : এন0145 বয়স : 22 লিঙ্গ : পুরুষ	XWK2357937 ফটো উপলব্ধ
385 নাম : পিন্টু মহতো পিতার নাম: দিলীপ মহতো বাড়ির নং : এন0153 বয়স : 23 লিঙ্গ : পুরুষ	XWK2357960 ফটো উপলব্ধ	386 নাম : খগেন্দ্র মাহাত পিতার নাম: নন্দলাল মাহাত বাড়ির নং : এন0153 বয়স : 20 লিঙ্গ : পুরুষ	XWK2573145 ফটো উপলব্ধ	387 নাম : অস্বিকা মাহাত স্বামীর নাম: নিবারন মাহাত বাড়ির নং : নং 152 বয়স : 33 লিঙ্গ : মহিলা	XWK2365120 ফটো উপলব্ধ
388 নাম : কৌশিক মাহাত পিতার নাম: সন্তোষ কুমার মাহাত বাড়ির নং : এন0103 বয়স : 22 লিঙ্গ : পুরুষ	XWK2399632 ফটো উপলব্ধ	389 নাম : সন্দীপ মাহাত পিতার নাম: সাহেবরাম মাহাত বাড়ির নং : বয়স : 23 লিঙ্গ : পুরুষ	XWK2399822 ফটো উপলব্ধ	390 নাম : রাহুল মাহাত পিতার নাম: লালকিশোর মাহাত বাড়ির নং : n00 বয়স : 24 লিঙ্গ : পুরুষ	XWK2220598 ফটো উপলব্ধ



391 নাম : অক্ষয় মাহাত পিতার নাম: হরিপদ মাহাত বাড়ির নং : n00 বয়স : 24 লিঙ্গ : পুরুষ	XWK2215937 ফটো উপলব্ধ	392 নাম : চায়না মাহাত স্বামীর নাম: বৃহস্পতি মাহাত বাড়ির নং : n00 বয়স : 27 লিঙ্গ : মহিলা	XWK2220648 ফটো উপলব্ধ	393 নাম : সন্তোষ কুমার মাহাত পিতার নাম: বিমল মাহাত বাড়ির নং : n0103 বয়স : 65 লিঙ্গ : পুরুষ	FTZ2648871 ফটো উপলব্ধ
394 নাম : পদ্মাবতী মাহাত স্বামীর নাম: শিবরাম মাহাত বাড়ির নং : n0105 বয়স : 46 লিঙ্গ : মহিলা	FTZ1465111 ফটো উপলব্ধ	395 নাম : আকাশ চন্দ্র মাহাত পিতার নাম: অম্বুজ মাহাত বাড়ির নং : রাঙ্গামেটা বয়স : 24 লিঙ্গ : পুরুষ	XWK2234060 ফটো উপলব্ধ	396 নাম : তপতী মাহাত স্বামীর নাম: রবি মাহাত বাড়ির নং : এন0151 বয়স : 26 লিঙ্গ : মহিলা	XWK2311553 ফটো উপলব্ধ
397 নাম : বন্দনা মাহাত স্বামীর নাম: অক্ষয় মাহাত বাড়ির নং : এন0012 বয়স : 32 লিঙ্গ : মহিলা	XWK2311587 ফটো উপলব্ধ	398 নাম : ঝরনা মাহাত স্বামীর নাম: রমেশ মাহাত বাড়ির নং : এন0135 বয়স : 25 লিঙ্গ : মহিলা	XWK2311645 ফটো উপলব্ধ	399 নাম : নিতাই মাহাত পিতার নাম: তারাপদ মাহাত বাড়ির নং : এন0015 বয়স : 25 লিঙ্গ : পুরুষ	XWK2311991 ফটো উপলব্ধ
400 নাম : অনুপমা মাহাত স্বামীর নাম: মোহন চন্দ্র মাহাত বাড়ির নং : এন0103 বয়স : 24 লিঙ্গ : মহিলা	XWK2311629 ফটো উপলব্ধ	401 নাম : প্রভাস মাহাত পিতার নাম: ফলারী মাহাত বাড়ির নং : এন0114 বয়স : 23 লিঙ্গ : পুরুষ	XWK2305779 ফটো উপলব্ধ	402 নাম : রাখানাথ মাহাত পিতার নাম: রবি মাহাত বাড়ির নং : এন0135 বয়স : 23 লিঙ্গ : পুরুষ	XWK2305811 ফটো উপলব্ধ
403 নাম : সুলোচনা মাহাত স্বামীর নাম: ধনঞ্জয় মাহাত বাড়ির নং : এন0146 বয়স : 26 লিঙ্গ : মহিলা	XWK2305829 ফটো উপলব্ধ	404 নাম : চন্দনা মাহাত স্বামীর নাম: রবীন্দ্র নাথ মাহাত বাড়ির নং : এন0103 বয়স : 29 লিঙ্গ : মহিলা	XWI1582154 ফটো উপলব্ধ	405 নাম : চিরঞ্জিৎ মাহাত পিতার নাম: নাগেন্দ্রনাথ মাহাত বাড়ির নং : এন0103 বয়স : 21 লিঙ্গ : পুরুষ	XWK2556124 ফটো উপলব্ধ
406 নাম : রাজীব মাহাতো পিতার নাম: বিদ্যাধর মাহাতো বাড়ির নং : n0107 বয়স : 26 লিঙ্গ : পুরুষ	XWK1994433 ফটো উপলব্ধ	407 নাম : সুলেখা রায় স্বামীর নাম: বিষ্ণুপদ রায় বাড়ির নং : n0173 বয়স : 36 লিঙ্গ : মহিলা	XWK1994516 ফটো উপলব্ধ	408 নাম : নয়নতারা রায় স্বামীর নাম: প্রভাত কুমার রায় বাড়ির নং : n0203 বয়স : 30 লিঙ্গ : মহিলা	XWK1994524 ফটো উপলব্ধ
409 নাম : সুব্রত রায় পিতার নাম: প্রকাশ রায় বাড়ির নং : n0206 বয়স : 26 লিঙ্গ : পুরুষ	XWK1994557 ফটো উপলব্ধ	410 নাম : অমৃতা সিংহা পিতার নাম: শঙ্কর নারায়ন সিংহা বাড়ির নং : এন0 বয়স : 27 লিঙ্গ : মহিলা	NT01909449 ফটো উপলব্ধ	411 নাম : সুব্রত রায় পিতার নাম: বাউল রায় বাড়ির নং : n0133 বয়স : 26 লিঙ্গ : পুরুষ	XWK1994482 ফটো উপলব্ধ
412 নাম : ত্রিবেণী রায় স্বামীর নাম: রসরাজ রায় বাড়ির নং : n0232 বয়স : 50 লিঙ্গ : মহিলা	FTZ1465285 ফটো উপলব্ধ	413 নাম : সন্দীপ রায় পিতার নাম: অনিল রায় বাড়ির নং : n0229 বয়স : 27 লিঙ্গ : পুরুষ	XWK1879121 ফটো উপলব্ধ	414 নাম : মহাদেব রায় পিতার নাম: সত্যকান্ত রায় বাড়ির নং : n0186 বয়স : 69 লিঙ্গ : পুরুষ	XWK2505279 ফটো উপলব্ধ
415 নাম : যুধিষ্ঠির রায় পিতার নাম: অশ্বিনী কুমার রায় বাড়ির নং : n0169 বয়স : 51 লিঙ্গ : পুরুষ	XWK2499945 ফটো উপলব্ধ	416 নাম : দুলাল মাঝী পিতার নাম: পরেশ মাঝী বাড়ির নং : রংগোটা বয়স : 26 লিঙ্গ : পুরুষ	XWK2504538 ফটো উপলব্ধ	417 নাম : বংশীধর রায় পিতার নাম: ভবতারন রায় বাড়ির নং : n0226 বয়স : 59 লিঙ্গ : পুরুষ	WB/34/239/645543 ফটো উপলব্ধ
418 নাম : ধরনী ধর রায় পিতার নাম: ভবতারন রায় বাড়ির নং : n0227 বয়স : 67 লিঙ্গ : পুরুষ	WB/34/239/645611 ফটো উপলব্ধ	419 নাম : গীতা রায় স্বামীর নাম: অমল্যরতন রায় বাড়ির নং : n0169 বয়স : 81 লিঙ্গ : মহিলা	FTZ1464619 ফটো উপলব্ধ	420 নাম : সুজীত রায় পিতার নাম: মিহির রায় বাড়ির নং : n0208 বয়স : 26 লিঙ্গ : পুরুষ	XWK1994573 ফটো উপলব্ধ



421	XWK2064343	নাম : সুনিতা রায় স্বামীর নাম: দ্বারকেশ্বর রায় বাড়ির নং : ন বয়স : 29 লিঙ্গ : মহিলা	ফটো উপলব্ধ	422	XWK2064376	নাম : সুদাম রায় পিতার নাম: রসরাজ রায় বাড়ির নং : নং176 বয়স : 27 লিঙ্গ : পুরুষ	ফটো উপলব্ধ	423	XWK2064384	নাম : পুতুল রায় স্বামীর নাম: জয়দেব রায় বাড়ির নং : নং172 বয়স : 31 লিঙ্গ : মহিলা	ফটো উপলব্ধ
424	XWK2133692	নাম : শান্তি নাথ সিংহ পিতার নাম: পরেশ সিংহ বাড়ির নং : n0191 বয়স : 57 লিঙ্গ : পুরুষ	ফটো উপলব্ধ	425	XWK1378728	নাম : ওঙ্কার নাথ রায় পিতার নাম: ধরনীধর রায় বাড়ির নং : n0219 বয়স : 32 লিঙ্গ : পুরুষ	ফটো উপলব্ধ	426	XWK2220341	নাম : পিন্টু রায় পিতার নাম: চন্দ্র কিশোর রায় বাড়ির নং : n0185 বয়স : 26 লিঙ্গ : পুরুষ	ফটো উপলব্ধ
427	XWK2215895	নাম : অমর রায় পিতার নাম: সুধীর রায় বাড়ির নং : n00 বয়স : 38 লিঙ্গ : পুরুষ	ফটো উপলব্ধ	428	XWK2215846	নাম : মন্দিরা রায় পিতার নাম: ভারতী প্রসাদ রায় বাড়ির নং : n00 বয়স : 63 লিঙ্গ : মহিলা	ফটো উপলব্ধ	429	XWK2220358	নাম : তুষারকান্তি রায় পিতার নাম: যুধিষ্ঠির রায় বাড়ির নং : n00 বয়স : 24 লিঙ্গ : পুরুষ	ফটো উপলব্ধ
430	XWK2133676	নাম : নিয়তী রায় স্বামীর নাম: বিভূতি রায় বাড়ির নং : n0188 বয়স : 76 লিঙ্গ : মহিলা	ফটো উপলব্ধ	431	XWK2133775	নাম : মমতা সিংহ স্বামীর নাম: নিবারন রায় বাড়ির নং : n0188 বয়স : 70 লিঙ্গ : মহিলা	ফটো উপলব্ধ	432	FTZ2649663	নাম : উত্তম রায় পিতার নাম: নিবারন রায় বাড়ির নং : n0188 বয়স : 55 লিঙ্গ : পুরুষ	ফটো উপলব্ধ
433	FTZ2934776	নাম : কাদুবালা রায় স্বামীর নাম: সুধিধর রায় বাড়ির নং : n0190 বয়স : 89 লিঙ্গ : মহিলা	ফটো উপলব্ধ	434	XWK2133635	নাম : জয়ন্তীবালা সিংহ স্বামীর নাম: শান্তিনাথ সিংহ বাড়ির নং : n0191 বয়স : 53 লিঙ্গ : মহিলা	ফটো উপলব্ধ	435	WB/34/239/645499	নাম : তেজু রায় পিতার নাম: পরেশ রায় বাড়ির নং : n0191 বয়স : 50 লিঙ্গ : পুরুষ	ফটো উপলব্ধ
436	FTZ1488774	নাম : সাবিত্রী মাহাত স্বামীর নাম: মন্টু মাহাত বাড়ির নং : n0191 বয়স : 46 লিঙ্গ : মহিলা	ফটো উপলব্ধ	437	FTZ3040797	নাম : শঙ্কর চন্দ্র রায় পিতার নাম: পরেশ রায় বাড়ির নং : n0191 বয়স : 37 লিঙ্গ : পুরুষ	ফটো উপলব্ধ	438	XWK1783919	নাম : শম্পা রায় স্বামীর নাম: শঙ্কর চন্দ্র রায় বাড়ির নং : n0191 বয়স : 37 লিঙ্গ : মহিলা	ফটো উপলব্ধ
439	WB/34/239/645494	নাম : সুনীল কুমার রায় পিতার নাম: পূর্নচন্দ্র রায় বাড়ির নং : n0169 বয়স : 87 লিঙ্গ : পুরুষ	ফটো উপলব্ধ	440	XWK2364909	নাম : মানস রায় পিতার নাম: মন্টু রায় বাড়ির নং : নং 184 বয়স : 22 লিঙ্গ : পুরুষ	ফটো উপলব্ধ	441	XWK2305803	নাম : রঘুনাথ রায় পিতার নাম: উত্তম রায় বাড়ির নং : এন0188 বয়স : 23 লিঙ্গ : পুরুষ	ফটো উপলব্ধ
442	XWK2534683	নাম : বৈদ্যনাথ রায় পিতার নাম: উত্তম রায় বাড়ির নং : এন0188 বয়স : 20 লিঙ্গ : পুরুষ	ফটো উপলব্ধ	443	XWK2398311	নাম : মামনি রায় স্বামীর নাম: সুবির রায় বাড়ির নং : এন132 বয়স : 27 লিঙ্গ : মহিলা	ফটো উপলব্ধ	444	XWK1287903	নাম : অমিত রায় পিতার নাম: অশ্বিনী রায় বাড়ির নং : n0184 বয়স : 34 লিঙ্গ : পুরুষ	ফটো উপলব্ধ
445	XWK1717370	নাম : টুটন রায় স্বামীর নাম: মিঠুন চন্দ্র রায় বাড়ির নং : n0184 বয়স : 30 লিঙ্গ : মহিলা	ফটো উপলব্ধ	446	WB/34/239/645537	নাম : অনিল রায় পিতার নাম: শ্রপতি রায় বাড়ির নং : n0185 বয়স : 64 লিঙ্গ : পুরুষ	ফটো উপলব্ধ	447	FTZ2750123	নাম : মিঠুন চন্দ্র রায় পিতার নাম: অশ্বিনী রায় বাড়ির নং : n0184 বয়স : 39 লিঙ্গ : পুরুষ	ফটো উপলব্ধ
448	WB/34/239/645720	নাম : সরস্বতী রায় স্বামীর নাম: মন্টু রায় বাড়ির নং : n0184 বয়স : 52 লিঙ্গ : মহিলা	ফটো উপলব্ধ	449	XWK0126425	নাম : সাধনা রায় স্বামীর নাম: মনোজ রায় বাড়ির নং : n0184 বয়স : 40 লিঙ্গ : মহিলা	ফটো উপলব্ধ	450	XWK2399921	নাম : বিপ্লব রায় পিতার নাম: স্বপন রায় বাড়ির নং : এন0132 বয়স : 25 লিঙ্গ : পুরুষ	ফটো উপলব্ধ



451 নাম : মনীষা রায় পিতার নাম: মনোজ রায় বাড়ির নং : 00 বয়স : 22 লিঙ্গ : মহিলা	XWK2400505 ফটো উপলব্ধ	452 নাম : মুকুলা রায় স্বামীর নাম: অনিল রায় বাড়ির নং : n0185 বয়স : 57 লিঙ্গ : মহিলা	WB/34/239/645742 ফটো উপলব্ধ	453 নাম : মধুসূদন রায় পিতার নাম: শ্রীপতি রায় বাড়ির নং : n0185 বয়স : 47 লিঙ্গ : পুরুষ	XWK1596063 ফটো উপলব্ধ
454 নাম : শীলা রায় স্বামীর নাম: চন্দ্রমোহন রায় বাড়ির নং : n0185 বয়স : 47 লিঙ্গ : মহিলা	FTZ1485036 ফটো উপলব্ধ	455 নাম : বিবেক রায় পিতার নাম: গৌতম রায় বাড়ির নং : এন0175 বয়স : 22 লিঙ্গ : পুরুষ	XWK2481885 ফটো উপলব্ধ	456 নাম : ববিতা রায় স্বামীর নাম: বিশুজিৎ রায় বাড়ির নং : নং175 বয়স : 35 লিঙ্গ : মহিলা	XWK2481968 ফটো উপলব্ধ
457 নাম : গোপীনাথ সিংহ পিতার নাম: মহাদেব সিংহ বাড়ির নং : n0186 বয়স : 42 লিঙ্গ : পুরুষ	FTZ2750131 ফটো উপলব্ধ	458 নাম : পূর্ণিমা রায় স্বামীর নাম: পিন্টু রায় বাড়ির নং : এন0185 বয়স : 22 লিঙ্গ : মহিলা	XWK2482081 ফটো উপলব্ধ	459 নাম : কুণাল রায় পিতার নাম: গৌতম রায় বাড়ির নং : এন0175 বয়স : 27 লিঙ্গ : পুরুষ	XWK2481752 ফটো উপলব্ধ
460 নাম : নোমী রায় স্বামীর নাম: সুকান্ত রায় বাড়ির নং : এন0169 বয়স : 33 লিঙ্গ : মহিলা	XWK2481679 ফটো উপলব্ধ	461 নাম : মানসী রায় স্বামীর নাম: শান্তি রায় বাড়ির নং : n0129 বয়স : 42 লিঙ্গ : মহিলা	FTZ2934941 ফটো উপলব্ধ	462 নাম : জ্যোৎস্না রায় স্বামীর নাম: মেহময় রায় বাড়ির নং : n0129 বয়স : 44 লিঙ্গ : মহিলা	FTZ2934974 ফটো উপলব্ধ
463 নাম : ইন্দিরা রায় স্বামীর নাম: মিহির রায় বাড়ির নং : n0129 বয়স : 61 লিঙ্গ : মহিলা	WB/34/239/645671 ফটো উপলব্ধ	464 নাম : মিহির রায় পিতার নাম: বিশ্বনাথ রায় বাড়ির নং : n0129 বয়স : 67 লিঙ্গ : পুরুষ	WB/34/239/645001 ফটো উপলব্ধ	465 নাম : সুজাতা রায় স্বামীর নাম: বামাপদ রায় বাড়ির নং : 102 বয়স : 36 লিঙ্গ : মহিলা	XWK2143097 ফটো উপলব্ধ
466 নাম : জয়দেব রায় পিতার নাম: শরৎ রায় বাড়ির নং : n0172 বয়স : 43 লিঙ্গ : পুরুষ	FTZ2934792 ফটো উপলব্ধ	467 নাম : করুণাবালা রায় স্বামীর নাম: শরৎচন্দ্র রায় বাড়ির নং : n0172 বয়স : 66 লিঙ্গ : মহিলা	XWK2512184 ফটো উপলব্ধ	468 নাম : শরৎচন্দ্র রায় পিতার নাম: ভাগবৎ রায় বাড়ির নং : n0172 বয়স : 71 লিঙ্গ : পুরুষ	XWK2512176 ফটো উপলব্ধ
469 নাম : প্রণব কুমার রায় পিতার নাম: বিরিঞ্চি রায় বাড়ির নং : n0171 বয়স : 29 লিঙ্গ : পুরুষ	XWK1717354 ফটো উপলব্ধ	470 নাম : ধনঞ্জয় রায় পিতার নাম: বিরিঞ্চি রায় বাড়ির নং : n0171 বয়স : 31 লিঙ্গ : পুরুষ	XWK1471820 ফটো উপলব্ধ	471 নাম : বৃকোদর রায় পিতার নাম: বিরিঞ্চি রায় বাড়ির নং : n0171 বয়স : 34 লিঙ্গ : পুরুষ	XWK1471812 ফটো উপলব্ধ
472 নাম : সন্ধ্যারানী রায় স্বামীর নাম: বিরিঞ্চি রায় বাড়ির নং : n0171 বয়স : 56 লিঙ্গ : মহিলা	WB/34/239/645141 ফটো উপলব্ধ	473 নাম : বিরিঞ্চি কুমার রায় পিতার নাম: আশুতোষ রায় বাড়ির নং : n0171 বয়স : 66 লিঙ্গ : পুরুষ	WB/34/239/645515 ফটো উপলব্ধ	474 নাম : লক্ষীবালা রায় স্বামীর নাম: আশুতোষ রায় বাড়ির নং : n0171 বয়স : 76 লিঙ্গ : মহিলা	XWK2611663 ফটো উপলব্ধ
475 নাম : ভক্ত প্রহ্লাদ রায় পিতার নাম: লক্ষীকান্ত রায় বাড়ির নং : n0170 বয়স : 35 লিঙ্গ : পুরুষ	XWK1596089 ফটো উপলব্ধ	476 নাম : নমিতা রায় স্বামীর নাম: শ্যামাপদ রায় বাড়ির নং : n0170 বয়স : 35 লিঙ্গ : মহিলা	XWK1160514 ফটো উপলব্ধ	477 নাম : বামাপদ রায় পিতার নাম: লক্ষীকান্ত রায় বাড়ির নং : n0170 বয়স : 37 লিঙ্গ : পুরুষ	XWK0126904 ফটো উপলব্ধ
478 নাম : শ্যামাপদ রায় পিতার নাম: লক্ষীকান্ত রায় বাড়ির নং : n0170 বয়স : 40 লিঙ্গ : পুরুষ	XWK0126896 ফটো উপলব্ধ	479 নাম : মনিবালা রায় স্বামীর নাম: গোরাঙ্গ রায় বাড়ির নং : n0170 বয়স : 47 লিঙ্গ : মহিলা	FTZ2934644 ফটো উপলব্ধ	480 নাম : গৌরাঙ্গ রায় পিতার নাম: লক্ষীকান্ত রায় বাড়ির নং : n0170 বয়স : 52 লিঙ্গ : পুরুষ	FTZ2649507 ফটো উপলব্ধ



481 নাম : বালিকা রায় স্বামীর নাম: লক্ষীকান্ত রায় বাড়ির নং : n0170 বয়স : 73 লিঙ্গ : মহিলা	WB/34/239/645645	ফটো উপলব্ধ	482 নাম : পার্বতী রয় পিতার নাম: গৌরাজ রয় বাড়ির নং : এন0170 বয়স : 21 লিঙ্গ : মহিলা	XWK2556017	ফটো উপলব্ধ	483 নাম : সরোজ কুমার রায় পিতার নাম: তারিনী প্রসাদ রায় বাড়ির নং : n0169 বয়স : 33 লিঙ্গ : পুরুষ	XWK1471838	ফটো উপলব্ধ
484 নাম : মনোজ কুমার রায় পিতার নাম: তারিনী প্রসাদ রায় বাড়ির নং : n0169 বয়স : 35 লিঙ্গ : পুরুষ	XWK1160373	ফটো উপলব্ধ	485 নাম : প্রভাত কুমার রায় পিতার নাম: অমল্যরতন রায় বাড়ির নং : n0169 বয়স : 36 লিঙ্গ : পুরুষ	XWK1160431	ফটো উপলব্ধ	486 নাম : কবিতা রায় স্বামীর নাম: সুশান্ত রায় বাড়ির নং : n0169 বয়স : 40 লিঙ্গ : মহিলা	XWK1287671	ফটো উপলব্ধ
487 নাম : প্রশান্ত রায় পিতার নাম: নিবারন চন্দ্র রায় বাড়ির নং : n0169 বয়স : 43 লিঙ্গ : পুরুষ	FTZ3040813	ফটো উপলব্ধ	488 নাম : সুশান্ত রায় পিতার নাম: নিবারন চন্দ্র রায় বাড়ির নং : n0169 বয়স : 46 লিঙ্গ : পুরুষ	FTZ3040821	ফটো উপলব্ধ	489 নাম : সুশান্ত রায় পিতার নাম: নিবারন চন্দ্র রায় বাড়ির নং : n0169 বয়স : 47 লিঙ্গ : পুরুষ	XWK0126623	ফটো উপলব্ধ
490 নাম : সঞ্জয় কুমার রায় পিতার নাম: অশ্বিনী কুমার রায় বাড়ির নং : n0169 বয়স : 53 লিঙ্গ : পুরুষ	WB/34/239/645513	ফটো উপলব্ধ	491 নাম : বিধান চন্দ্র রায় পিতার নাম: অশ্বিনী কুমার রায় বাড়ির নং : n0169 বয়স : 55 লিঙ্গ : পুরুষ	WB/34/239/645519	ফটো উপলব্ধ	492 নাম : প্রবীর কুমার রায় পিতার নাম: অশ্বিনী কুমার রায় বাড়ির নং : n0169 বয়স : 58 লিঙ্গ : পুরুষ	WB/34/239/645489	ফটো উপলব্ধ
493 নাম : আভুরবালা রায় স্বামীর নাম: তারিনী রায় বাড়ির নং : n0169 বয়স : 59 লিঙ্গ : মহিলা	FTZ2934610	ফটো উপলব্ধ	494 নাম : তারিনী প্রসাদ রায় পিতার নাম: অশ্বিনী কুমার রায় বাড়ির নং : n0169 বয়স : 67 লিঙ্গ : পুরুষ	WB/34/239/645646	ফটো উপলব্ধ	495 নাম : সুশীলা রায় স্বামীর নাম: নিবারন চন্দ্র রায় বাড়ির নং : n0169 বয়স : 69 লিঙ্গ : মহিলা	FTZ3040847	ফটো উপলব্ধ
496 নাম : পুষ্পলতা রায় স্বামীর নাম: সুনীল কুমার রায় বাড়ির নং : n0169 বয়স : 76 লিঙ্গ : মহিলা	WB/34/239/645251	ফটো উপলব্ধ	497 নাম : নিবারন চন্দ্র রায় পিতার নাম: পূর্নচন্দ্র রায় বাড়ির নং : n0169 বয়স : 78 লিঙ্গ : পুরুষ	FTZ2649432	ফটো উপলব্ধ	498 নাম : মুনমুন রায় স্বামীর নাম: প্রবীর রায় বাড়ির নং : n0133 বয়স : 28 লিঙ্গ : মহিলা	XWK1783935	ফটো উপলব্ধ
499 নাম : শম্পা রায় স্বামীর নাম: পাপু রায় বাড়ির নং : n0133 বয়স : 32 লিঙ্গ : মহিলা	XWK1783927	ফটো উপলব্ধ	500 নাম : প্রবীর রায় পিতার নাম: বিধান চন্দ্র রায় বাড়ির নং : n0133 বয়স : 36 লিঙ্গ : পুরুষ	XWK0981662	ফটো উপলব্ধ	501 নাম : পাপু রায় পিতার নাম: বিধান চন্দ্র রায় বাড়ির নং : n0133 বয়স : 39 লিঙ্গ : পুরুষ	FTZ2750115	ফটো উপলব্ধ
502 নাম : অনিতা রায় স্বামীর নাম: চন্ডিচরন রায় বাড়ির নং : n0133 বয়স : 42 লিঙ্গ : মহিলা	XWK0127001	ফটো উপলব্ধ	503 নাম : পদ্মা রায় স্বামীর নাম: দয়াময় রায় বাড়ির নং : n0133 বয়স : 50 লিঙ্গ : মহিলা	FTZ1485044	ফটো উপলব্ধ	504 নাম : চন্ডিচরন রায় পিতার নাম: শম্ভু রায় বাড়ির নং : n0133 বয়স : 53 লিঙ্গ : পুরুষ	FTZ2934735	ফটো উপলব্ধ
505 নাম : তুলসী রায় স্বামীর নাম: বাউল রায় বাড়ির নং : n0133 বয়স : 58 লিঙ্গ : মহিলা	WB/34/239/645227	ফটো উপলব্ধ	506 নাম : দয়াময় রায় পিতার নাম: শম্ভু রায় বাড়ির নং : n0133 বয়স : 53 লিঙ্গ : পুরুষ	XWK2129971	ফটো উপলব্ধ	507 নাম : ভাস্কর রায় পিতার নাম: সিতিকন্ট রায় বাড়ির নং : n0133 বয়স : 59 লিঙ্গ : পুরুষ	FTZ2934743	ফটো উপলব্ধ
508 নাম : বাউল রায় পিতার নাম: শম্ভু রায় বাড়ির নং : n0133 বয়স : 62 লিঙ্গ : পুরুষ	WB/34/239/645340	ফটো উপলব্ধ	509 নাম : বিধান রায় পিতার নাম: বনকুন্ট রায় বাড়ির নং : n0133 বয়স : 63 লিঙ্গ : পুরুষ	WB/34/239/645632	ফটো উপলব্ধ	510 নাম : গোবিন্দ রায় পিতার নাম: গঙ্গাধর রায় বাড়ির নং : n0132 বয়স : 28 লিঙ্গ : পুরুষ	XWK1783810	ফটো উপলব্ধ



511 নাম : সুবীর রায় পিতার নাম: গঙ্গাধর রায় বাড়ির নং : n0132 বয়স : 33 লিঙ্গ : পুরুষ	XWK1783893 ফটো উপলব্ধ	512 নাম : পুতুল রায় স্বামীর নাম: তপন রায় বাড়ির নং : n0132 বয়স : 35 লিঙ্গ : মহিলা	XWK1596071 ফটো উপলব্ধ	513 নাম : মালা রায় স্বামীর নাম: স্বপন রায় বাড়ির নং : n0132 বয়স : 46 লিঙ্গ : মহিলা	FTZ2649408 ফটো উপলব্ধ
514 নাম : তপন রায় পিতার নাম: বৈকুন্ঠ রায় বাড়ির নং : n0132 বয়স : 50 লিঙ্গ : পুরুষ	WB/34/239/645746 ফটো উপলব্ধ	515 নাম : স্বপন রায় পিতার নাম: বৈকুন্ঠ রায় বাড়ির নং : n0132 বয়স : 51 লিঙ্গ : পুরুষ	WB/34/239/645578 ফটো উপলব্ধ	516 নাম : ববিতা রায় স্বামীর নাম: গঙ্গাধর রায় বাড়ির নং : n0132 বয়স : 54 লিঙ্গ : মহিলা	FTZ2934586 ফটো উপলব্ধ
517 নাম : কম্পনা রায় স্বামীর নাম: বিধান রায় বাড়ির নং : n0132 বয়স : 59 লিঙ্গ : মহিলা	FTZ2934594 ফটো উপলব্ধ	518 নাম : শান্তিবালা রায় স্বামীর নাম: বৈকুন্ঠ রায় বাড়ির নং : n0132 বয়স : 79 লিঙ্গ : মহিলা	WB/34/239/645393 ফটো উপলব্ধ	519 নাম : সুবর্ণা রায় স্বামীর নাম: কাঞ্চন রায় বাড়ির নং : n0131 বয়স : 37 লিঙ্গ : মহিলা	XWK1378611 ফটো উপলব্ধ
520 নাম : রীনা সিংহ স্বামীর নাম: বৈদ্যনাথ সিংহ বাড়ির নং : n0130 বয়স : 39 লিঙ্গ : মহিলা	XWK1471903 ফটো উপলব্ধ	521 নাম : মালতী রায় স্বামীর নাম: খাঁদুদন রায় বাড়ির নং : n0130 বয়স : 80 লিঙ্গ : মহিলা	WB/34/239/645233 ফটো উপলব্ধ	522 নাম : সুদীপ রায় পিতার নাম: মিহির রায় বাড়ির নং : n0129 বয়স : 28 লিঙ্গ : পুরুষ	XWK1783943 ফটো উপলব্ধ
523 নাম : মনোজ রায় পিতার নাম: শঙ্কর রায় বাড়ির নং : n0184 বয়স : 53 লিঙ্গ : পুরুষ	FTZ2649325 ফটো উপলব্ধ	524 নাম : মন্টু রায় পিতার নাম: নারান রায় বাড়ির নং : n0184 বয়স : 56 লিঙ্গ : পুরুষ	WB/34/239/645553 ফটো উপলব্ধ	525 নাম : বেদনী রায় স্বামীর নাম: অশ্বিনী রায় বাড়ির নং : n0184 বয়স : 66 লিঙ্গ : মহিলা	FTZ2934578 ফটো উপলব্ধ
526 নাম : গীতা রায় স্বামীর নাম: কিঙ্কর রায় বাড়ির নং : n0184 বয়স : 69 লিঙ্গ : মহিলা	FTZ2934552 ফটো উপলব্ধ	527 নাম : অশ্বিনী রায় পিতার নাম: রাজেন্দ্র নাথ রায় বাড়ির নং : n0184 বয়স : 67 লিঙ্গ : পুরুষ	FTZ2934560 ফটো উপলব্ধ	528 নাম : অনিতা রায় পিতার নাম: গৌতম রায় বাড়ির নং : n0175 বয়স : 44 লিঙ্গ : মহিলা	XWK1287705 ফটো উপলব্ধ
529 নাম : অন্নপূর্ণা রায় স্বামীর নাম: বিশ্বরূপ রায় বাড়ির নং : n0175 বয়স : 45 লিঙ্গ : মহিলা	XWK1160647 ফটো উপলব্ধ	530 নাম : বাশুরূপ রায় পিতার নাম: ভারতী প্রসাদ রায় বাড়ির নং : n0175 বয়স : 50 লিঙ্গ : পুরুষ	XWK1160563 ফটো উপলব্ধ	531 নাম : বিশ্বজিৎ রায় পিতার নাম: ভারতী প্রসাদ রায় বাড়ির নং : n0175 বয়স : 54 লিঙ্গ : পুরুষ	XWK0126953 ফটো উপলব্ধ
532 নাম : গৌতম রায় পিতার নাম: ভারতী প্রসাদ রায় বাড়ির নং : n0175 বয়স : 60 লিঙ্গ : পুরুষ	XWK1287697 ফটো উপলব্ধ	533 নাম : বুল্টি রায় স্বামীর নাম: অভিজিৎ রায় বাড়ির নং : n0174 বয়স : 30 লিঙ্গ : মহিলা	XWK1783968 ফটো উপলব্ধ	534 নাম : অভিজিৎ রায় পিতার নাম: ব্রহ্মানন্দ রায় বাড়ির নং : n0174 বয়স : 36 লিঙ্গ : পুরুষ	XWK1160381 ফটো উপলব্ধ
535 নাম : পার্থ রায় পিতার নাম: ব্রহ্মানন্দ রায় বাড়ির নং : n0174 বয়স : 44 লিঙ্গ : পুরুষ	FTZ1484716 ফটো উপলব্ধ	536 নাম : ঝুলন রায় স্বামীর নাম: ব্রহ্মানন্দ রায় বাড়ির নং : n0174 বয়স : 61 লিঙ্গ : মহিলা	WB/34/239/645651 ফটো উপলব্ধ	537 নাম : ব্রহ্মানন্দ রায় পিতার নাম: ভাগবৎ রায় বাড়ির নং : n0174 বয়স : 68 লিঙ্গ : পুরুষ	WB/34/239/645493 ফটো উপলব্ধ
538 নাম : শিল্পা রায় স্বামীর নাম: মনবোধ রায় বাড়ির নং : n0173 বয়স : 29 লিঙ্গ : মহিলা	XWK1783885 ফটো উপলব্ধ	539 নাম : সুমন রায় পিতার নাম: নুপেন চন্দ্র রায় বাড়ির নং : n0173 বয়স : 31 লিঙ্গ : পুরুষ	XWK1783760 ফটো উপলব্ধ	540 নাম : রবিনা মাঝি স্বামীর নাম: বাবলু মাঝি বাড়ির নং : n0173 বয়স : 33 লিঙ্গ : মহিলা	XWK1596147 ফটো উপলব্ধ



541 নাম : বাবলু সাঁওতাল পিতার নাম: বিভূতি সাঁওতাল বাড়ির নং : n0173 বয়স : 35 লিঙ্গ : পুরুষ	XWK1160480 ফটো উপলব্ধ	542 নাম : তিলকা রায় স্বামীর নাম: কৃষ্ণপদ রায় বাড়ির নং : n0173 বয়স : 37 লিঙ্গ : মহিলা	XWK1287895 ফটো উপলব্ধ	543 নাম : প্রিয়রঞ্জন রায় পিতার নাম: সর্বেশ্বর রায় বাড়ির নং : n0173 বয়স : 37 লিঙ্গ : পুরুষ	FTZ2995751 ফটো উপলব্ধ
544 নাম : জয়শ্রী রায় স্বামীর নাম: অচিন্ত্য রায় বাড়ির নং : n0173 বয়স : 38 লিঙ্গ : মহিলা	XWK0126490 ফটো উপলব্ধ	545 নাম : অচিন্ত্য কুমার রায় পিতার নাম: সুধীর কুমার রায় বাড়ির নং : n0173 বয়স : 38 লিঙ্গ : পুরুষ	XWK1016377 ফটো উপলব্ধ	546 নাম : মনবোধ রায় পিতার নাম: সান্ত্বকী প্রসাদ রায় বাড়ির নং : n0173 বয়স : 39 লিঙ্গ : পুরুষ	XWK1160621 ফটো উপলব্ধ
547 নাম : অনুদা রায় পিতার নাম: সত্য্যাকি প্রসাদ রায় বাড়ির নং : n0173 বয়স : 40 লিঙ্গ : মহিলা	XWK1783877 ফটো উপলব্ধ	548 নাম : বিষ্ণুপদ রায় পিতার নাম: সুধীর কুমার রায় বাড়ির নং : n0173 বয়স : 51 লিঙ্গ : পুরুষ	XWK0126482 ফটো উপলব্ধ	549 নাম : সরস্বতী মাঝি স্বামীর নাম: পরেশ মাঝি বাড়ির নং : n0173 বয়স : 55 লিঙ্গ : মহিলা	XWK2605301 ফটো উপলব্ধ
550 নাম : জবারানী রায় স্বামীর নাম: নুপেন্দ্র চন্দ্র রায় বাড়ির নং : n0173 বয়স : 57 লিঙ্গ : মহিলা	FTZ1464585 ফটো উপলব্ধ	551 নাম : কৃষ্ণপদ রায় পিতার নাম: সুধীর কুমার রায় বাড়ির নং : n0173 বয়স : 57 লিঙ্গ : পুরুষ	WB/34/239/645531 ফটো উপলব্ধ	552 নাম : কেশরী মাঝি স্বামীর নাম: বিভূতি মাঝি বাড়ির নং : n0173 বয়স : 60 লিঙ্গ : মহিলা	XWK2130284 ফটো উপলব্ধ
553 নাম : নিপেন্দ্র চন্দ্র রায় পিতার নাম: সুধীর কুমার রায় বাড়ির নং : n0173 বয়স : 63 লিঙ্গ : পুরুষ	WB/34/239/645736 ফটো উপলব্ধ	554 নাম : পরেশ মাঝি পিতার নাম: শিবু মাঝি বাড়ির নং : n0173 বয়স : 57 লিঙ্গ : পুরুষ	XWK2605293 ফটো উপলব্ধ	555 নাম : বিভূতি মাঝি পিতার নাম: শিবু মাঝি বাড়ির নং : n0173 বয়স : 66 লিঙ্গ : পুরুষ	XWK2130276 ফটো উপলব্ধ
556 নাম : মঞ্জুবালা রায় স্বামীর নাম: সান্ত্বকী প্রসাদ রায় বাড়ির নং : n0173 বয়স : 81 লিঙ্গ : মহিলা	WB/34/239/645253 ফটো উপলব্ধ	557 নাম : জ্যোত্স্না রায় স্বামীর নাম: শঙ্কর রায় বাড়ির নং : n0184 বয়স : 71 লিঙ্গ : মহিলা	FTZ2649317 ফটো উপলব্ধ	558 নাম : কিঙ্কর রায় পিতার নাম: রাজেন্দ্র রায় বাড়ির নং : n0184 বয়স : 71 লিঙ্গ : পুরুষ	FTZ2934545 ফটো উপলব্ধ
559 নাম : রেবতী রায় স্বামীর নাম: নারান রায় বাড়ির নং : n0184 বয়স : 59 লিঙ্গ : মহিলা	XWK2133767 ফটো উপলব্ধ	560 নাম : অনিমেশ রায় পিতার নাম: মনোজ রায় বাড়ির নং : এন0184 বয়স : 20 লিঙ্গ : পুরুষ	XWK2540466 ফটো উপলব্ধ	561 নাম : উমারানী রায় স্বামীর নাম: প্রকাশ রায় বাড়ির নং : n0180 বয়স : 59 লিঙ্গ : মহিলা	WB/34/239/645158 ফটো উপলব্ধ
562 নাম : প্রকাশ রায় পিতার নাম: আনন্দ রায় বাড়ির নং : n0180 বয়স : 64 লিঙ্গ : পুরুষ	WB/34/239/645580 ফটো উপলব্ধ	563 নাম : সঞ্জু রায় স্বামীর নাম: উত্তম রায় বাড়ির নং : n0178 বয়স : 42 লিঙ্গ : মহিলা	FTZ2649473 ফটো উপলব্ধ	564 নাম : অনিমেশ রায় পিতার নাম: ধরনী ধর রায় বাড়ির নং : n0177 বয়স : 30 লিঙ্গ : পুরুষ	XWK1596055 ফটো উপলব্ধ
565 নাম : দ্বারকেশ্বর রায় পিতার নাম: শরৎ চন্দ্র রায় বাড়ির নং : n0177 বয়স : 37 লিঙ্গ : পুরুষ	FTZ2995777 ফটো উপলব্ধ	566 নাম : চিত্তরঞ্জন রায় পিতার নাম: সর্বেশ্বর রায় বাড়ির নং : n0177 বয়স : 46 লিঙ্গ : পুরুষ	FTZ2649655 ফটো উপলব্ধ	567 নাম : ববিতা রায় স্বামীর নাম: বংশীধর রায় বাড়ির নং : n0177 বয়স : 47 লিঙ্গ : মহিলা	XWK1287721 ফটো উপলব্ধ
568 নাম : চায়না রায় স্বামীর নাম: ধরনীধর রায় বাড়ির নং : n0177 বয়স : 59 লিঙ্গ : মহিলা	WB/34/239/645387 ফটো উপলব্ধ	569 নাম : জ্যোত্স্না রায় স্বামীর নাম: সর্বেশ্বর রায় বাড়ির নং : n0177 বয়স : 69 লিঙ্গ : মহিলা	WB/34/239/645157 ফটো উপলব্ধ	570 নাম : রসরাজ রায় পিতার নাম: যাদব রায় বাড়ির নং : n0176 বয়স : 56 লিঙ্গ : পুরুষ	WB/34/239/645007 ফটো উপলব্ধ



571 নাম : রুমা রায় স্বামীর নাম : নবকিশোর রায় বাড়ির নং : n0175 বয়স : 39 লিঙ্গ : মহিলা	FTZ2995744 ফটো উপলব্ধ	572 নাম : রচনা রয় পিতার নাম : বিশ্বরূপ রয় বাড়ির নং : এন0175 বয়স : 20 লিঙ্গ : মহিলা	XWK2532422 ফটো উপলব্ধ	573 নাম : সরস্বতী রায় স্বামীর নাম : বিধান চন্দ্র রায় বাড়ির নং : এন0169 বয়স : 33 লিঙ্গ : মহিলা	XWK2305985 ফটো উপলব্ধ
574 নাম : শিল্পা রায় পিতার নাম : দীপক রয়া বাড়ির নং : এন0035 বয়স : 23 লিঙ্গ : মহিলা	XWK2399210 ফটো উপলব্ধ	575 নাম : রুবি রায় স্বামীর নাম : অমিত রায় বাড়ির নং : n00 বয়স : 29 লিঙ্গ : মহিলা	XWK2220382 ফটো উপলব্ধ	576 নাম : কাঞ্চনা রায় স্বামীর নাম : যুদহীন্দ্র রায় বাড়ির নং : n0169 বয়স : 43 লিঙ্গ : মহিলা	FTZ2934628 ফটো উপলব্ধ
577 নাম : প্রভাতী রায় স্বামীর নাম : প্রবীর কুমার রায় বাড়ির নং : 257 বয়স : 41 লিঙ্গ : মহিলা	XWK2602506 ফটো উপলব্ধ	578 নাম : রাহুল রায় পিতার নাম : যুধিষ্ঠির রায় বাড়ির নং : এন0169 বয়স : 20 লিঙ্গ : পুরুষ	XWK2534642 ফটো উপলব্ধ	579 নাম : রাবন মাঝি পিতার নাম : পরেশ মাঝি বাড়ির নং : এন0173 বয়স : 22 লিঙ্গ : পুরুষ	XWK2440618 ফটো উপলব্ধ
580 নাম : অমৃত কুমার রায় পিতার নাম : শরৎচন্দ্র রায় বাড়ির নং : n0172 বয়স : 48 লিঙ্গ : পুরুষ	XWK2419869 ফটো উপলব্ধ	581 নাম : প্রভাত কুমার রায় পিতার নাম : রসরাজ রায় বাড়ির নং : এন0 বয়স : 35 লিঙ্গ : পুরুষ	XWK2610061 ফটো উপলব্ধ	582 নাম : সমীর কুমার রায় পিতার নাম : নুপেন চন্দ্র রায় বাড়ির নং : এন0173 বয়স : 26 লিঙ্গ : পুরুষ	XWK2609220 ফটো উপলব্ধ
583 নাম : হিমাংশু রায় পিতার নাম : কৃষ্ণদেব রায় বাড়ির নং : এন0173 বয়স : 22 লিঙ্গ : পুরুষ	XWK2455582 ফটো উপলব্ধ	584 নাম : চৈতালী রায় পিতার নাম : বাসুদেব রায় বাড়ির নং : এন0177 বয়স : 38 লিঙ্গ : মহিলা	RNG0585547 ফটো উপলব্ধ	585 নাম : বনিতা রায় স্বামীর নাম : বৃকোথর রায় বাড়ির নং : এন0171 বয়স : 24 লিঙ্গ : মহিলা	XWK2440493 ফটো উপলব্ধ
586 নাম : শুকসারী সহিস স্বামীর নাম : কীর্তন চন্দ্র সহিস বাড়ির নং : n0136 বয়স : 61 লিঙ্গ : মহিলা	WB/34/239/645695 ফটো উপলব্ধ	587 নাম : তেজু সহিস পিতার নাম : কীর্তন সহিস বাড়ির নং : n0136 বয়স : 52 লিঙ্গ : পুরুষ	FTZ1487636 ফটো উপলব্ধ	588 নাম : নমিতা সহিস স্বামীর নাম : তেজু সহিস বাড়ির নং : n0136 বয়স : 47 লিঙ্গ : মহিলা	FTZ2182558 ফটো উপলব্ধ
589 নাম : বাদল সহিস পিতার নাম : কীর্তন চন্দ্র সহিস বাড়ির নং : n0136 বয়স : 39 লিঙ্গ : পুরুষ	XWK0981688 ফটো উপলব্ধ	590 নাম : মেঘনাদ সহিস পিতার নাম : কীর্তন সহিস বাড়ির নং : n0136 বয়স : 37 লিঙ্গ : পুরুষ	XWK1596014 ফটো উপলব্ধ	591 নাম : বাসন্তী সহিস স্বামীর নাম : মেঘনাদ সহিস বাড়ির নং : n0136 বয়স : 35 লিঙ্গ : মহিলা	XWK1596022 ফটো উপলব্ধ
592 নাম : সুনিতা সহিস স্বামীর নাম : বাদল সহিস বাড়ির নং : n0136 বয়স : 31 লিঙ্গ : মহিলা	XWK1717396 ফটো উপলব্ধ	593 নাম : সবিতা সাঁওতাল স্বামীর নাম : গোপাল সাঁওতাল বাড়ির নং : n0160 বয়স : 73 লিঙ্গ : মহিলা	WB/34/239/645379 ফটো উপলব্ধ	594 নাম : অনিল সাঁওতাল পিতার নাম : গোপাল সাঁওতাল বাড়ির নং : n0160 বয়স : 60 লিঙ্গ : পুরুষ	WB/34/239/645729 ফটো উপলব্ধ
595 নাম : পবিতা সাঁওতাল স্বামীর নাম : অনিল সাঁওতাল বাড়ির নং : n0160 বয়স : 56 লিঙ্গ : মহিলা	WB/34/239/645730 ফটো উপলব্ধ	596 নাম : স্বপন মাঝি পিতার নাম : চক্রধর মাঝি বাড়ির নং : n0165 বয়স : 28 লিঙ্গ : পুরুষ	XWK1783786 ফটো উপলব্ধ	597 নাম : রেখা সাঁওতাল স্বামীর নাম : প্রমোদ কুমার সাঁওতাল বাড়ির নং : n00 বয়স : 26 লিঙ্গ : মহিলা	XWK2220390 ফটো উপলব্ধ
598 নাম : কল্যাণী মাঝি স্বামীর নাম : গোপেশ্বর সাঁওতাল বাড়ির নং : n0157 বয়স : 39 লিঙ্গ : মহিলা	XWK0127464 ফটো উপলব্ধ	599 নাম : আঘাড়ি মাঝি পিতার নাম : সুফল সাঁওতাল বাড়ির নং : n0157 বয়স : 37 লিঙ্গ : পুরুষ	XWK0127472 ফটো উপলব্ধ	600 নাম : বৃহস্পতি মাঝি পিতার নাম : ইন্দ্র মাঝি বাড়ির নং : n0161 বয়স : 38 লিঙ্গ : পুরুষ	FTZ2995736 ফটো উপলব্ধ



601 নাম : নাডু সাঁওতাল পিতার নাম: সতীশ বাড়ির নং : n0021 বয়স : 36 লিঙ্গ : পুরুষ	XWK1287382 ফটো উপলব্ধ	602 নাম : পারুল সাঁওতাল স্বামীর নাম: নীলকমল বাড়ির নং : n0160 বয়স : 40 লিঙ্গ : মহিলা	FTZ2934800 ফটো উপলব্ধ	603 নাম : পশুপতি সাঁওতাল পিতার নাম: ফুচু সাঁওতাল বাড়ির নং : n0160 বয়স : 38 লিঙ্গ : পুরুষ	FTZ2995801 ফটো উপলব্ধ
604 নাম : গোপাল সাঁওতাল পিতার নাম: রুপায় সাঁওতাল বাড়ির নং : n0161 বয়স : 78 লিঙ্গ : পুরুষ	WB/34/239/645332 ফটো উপলব্ধ	605 নাম : গিরিধারী মাঝি পিতার নাম: সহন মাঝি বাড়ির নং : n0161 বয়স : 48 লিঙ্গ : পুরুষ	FTZ2182608 ফটো উপলব্ধ	606 নাম : গোলাপী মাঝি স্বামীর নাম: গিরিধারী মাঝি বাড়ির নং : n0161 বয়স : 45 লিঙ্গ : মহিলা	FTZ2182616 ফটো উপলব্ধ
607 নাম : মধুসূদন মাঝি পিতার নাম: সহন মাঝি বাড়ির নং : n0161 বয়স : 43 লিঙ্গ : পুরুষ	FTZ2650091 ফটো উপলব্ধ	608 নাম : দিলীপ মাঝি পিতার নাম: গোপাল সাঁওতাল বাড়ির নং : n0161 বয়স : 41 লিঙ্গ : পুরুষ	FTZ3040854 ফটো উপলব্ধ	609 নাম : সুবীর মাঝি পিতার নাম: গোপাল মাঝি বাড়ির নং : n0161 বয়স : 41 লিঙ্গ : পুরুষ	FTZ3040862 ফটো উপলব্ধ
610 নাম : তারা মাঝি স্বামীর নাম: দিলীপ সাঁওতাল বাড়ির নং : n0161 বয়স : 36 লিঙ্গ : মহিলা	FTZ3040870 ফটো উপলব্ধ	611 নাম : জবা মাঝি স্বামীর নাম: সুবীর মাঝি বাড়ির নং : n0161 বয়স : 33 লিঙ্গ : মহিলা	XWK1378660 ফটো উপলব্ধ	612 নাম : পার্বতী মাঝি স্বামীর নাম: বিনয় মাঝি বাড়ির নং : n0161 বয়স : 32 লিঙ্গ : মহিলা	XWK1471796 ফটো উপলব্ধ
613 নাম : সন্ধ্যা মাঝি স্বামীর নাম: ফুলচাঁদ মাঝি বাড়ির নং : n0161 বয়স : 30 লিঙ্গ : মহিলা	XWK1596139 ফটো উপলব্ধ	614 নাম : চক্রধর সাঁওতাল পিতার নাম: হাড়কু সাঁওতাল বাড়ির নং : n0165 বয়স : 65 লিঙ্গ : পুরুষ	FTZ2649713 ফটো উপলব্ধ	615 নাম : তুলসী সাঁওতাল পিতার নাম: হাড়কু সাঁওতাল বাড়ির নং : n0165 বয়স : 59 লিঙ্গ : পুরুষ	WB/34/239/645700 ফটো উপলব্ধ
616 নাম : ছবি মাঝী স্বামীর নাম: তুলসীরাম মাঝী বাড়ির নং : n0165 বয়স : 55 লিঙ্গ : মহিলা	FTZ2182657 ফটো উপলব্ধ	617 নাম : বন্ধুবিহারী সাঁওতাল পিতার নাম: হাড়কু সাঁওতাল বাড়ির নং : n0165 বয়স : 52 লিঙ্গ : পুরুষ	WB/34/239/645555 ফটো উপলব্ধ	618 নাম : কম্পনা সাঁওতাল স্বামীর নাম: বন্ধুবিহারী সাঁওতাল বাড়ির নং : n0165 বয়স : 51 লিঙ্গ : মহিলা	FTZ1488766 ফটো উপলব্ধ
619 নাম : প্রমোদ কুমার সাঁওতাল পিতার নাম: চক্রধর সাঁওতাল বাড়ির নং : n0165 বয়স : 38 লিঙ্গ : পুরুষ	XWK1287655 ফটো উপলব্ধ	620 নাম : কৈলাশ সাঁওতাল পিতার নাম: সন্তোষ বাড়ির নং : n0165 বয়স : 38 লিঙ্গ : পুরুষ	FTZ2995827 ফটো উপলব্ধ	621 নাম : প্রমিলা মাঝি স্বামীর নাম: বরুণ মাঝি বাড়ির নং : n0165 বয়স : 36 লিঙ্গ : মহিলা	XWK0127530 ফটো উপলব্ধ
622 নাম : মানিক মাঝি পিতার নাম: চক্রধর মাঝি বাড়ির নং : n0165 বয়স : 30 লিঙ্গ : পুরুষ	XWK1717305 ফটো উপলব্ধ	623 নাম : যমুনা মাঝি স্বামীর নাম: জিতেন্দ্রনাথ মাঝি বাড়ির নং : এন0156 বয়স : 22 লিঙ্গ : মহিলা	XWK2481687 ফটো উপলব্ধ	624 নাম : পার্বতী মাঝি স্বামীর নাম: কৈলাশ মাঝি বাড়ির নং : এন0165 বয়স : 33 লিঙ্গ : মহিলা	XWK2481406 ফটো উপলব্ধ
625 নাম : নীলকমল মাঝি পিতার নাম: গোপাল মাঝি বাড়ির নং : n0160 বয়স : 51 লিঙ্গ : পুরুষ	FTZ1466051 ফটো উপলব্ধ	626 নাম : রূপালী মাঝি স্বামীর নাম: ছট্টলাল মাঝি বাড়ির নং : n0156 বয়স : 29 লিঙ্গ : মহিলা	XWK1717339 ফটো উপলব্ধ	627 নাম : গোপেশ্বর সাঁওতাল পিতার নাম: সুফল সাঁওতাল বাড়ির নং : n0157 বয়স : 49 লিঙ্গ : পুরুষ	FTZ2649762 ফটো উপলব্ধ
628 নাম : খান্দিবালা সাঁওতাল স্বামীর নাম: সাগর সাঁওতাল বাড়ির নং : n0158 বয়স : 88 লিঙ্গ : মহিলা	WB/34/239/645650 ফটো উপলব্ধ	629 নাম : হারু সাঁওতাল পিতার নাম: সাগর সাঁওতাল বাড়ির নং : n0158 বয়স : 68 লিঙ্গ : পুরুষ	WB/34/239/645688 ফটো উপলব্ধ	630 নাম : ছোটবুড়ি সাঁওতাল স্বামীর নাম: হারু সাঁওতাল বাড়ির নং : n0158 বয়স : 66 লিঙ্গ : মহিলা	WB/34/239/645414 ফটো উপলব্ধ



631 নাম : শ্রীকান্ত মাঝি পিতার নাম: গোপাল মাঝি বাড়ির নং : n0158 বয়স : 39 লিঙ্গ : পুরুষ	FTZ2995785 ফটো উপলব্ধ	632 নাম : তরুন মাঝি পিতার নাম: সহন মাঝি বাড়ির নং : n0158 বয়স : 37 লিঙ্গ : পুরুষ	FTZ2995793 ফটো উপলব্ধ	633 নাম : মঞ্জু মাঝি স্বামীর নাম: তরুন মাঝি বাড়ির নং : n0158 বয়স : 31 লিঙ্গ : মহিলা	XWK1717388 ফটো উপলব্ধ
634 নাম : সুদীপ মাঝি পিতার নাম: হারু মাঝি বাড়ির নং : ডব্বাবি/238/31(114) বয়স : 26 লিঙ্গ : পুরুষ	XWK2602043 ফটো উপলব্ধ	635 নাম : ছুটলাল মাঝি পিতার নাম: ইন্দ্র মাঝি বাড়ির নং : n0156 বয়স : 37 লিঙ্গ : পুরুষ	FTZ2995728 ফটো উপলব্ধ	636 নাম : জিতেন্দ্রনাথ মাঝি পিতার নাম: মনসারাম মাঝি বাড়ির নং : n0156 বয়স : 32 লিঙ্গ : পুরুষ	XWK1596097 ফটো উপলব্ধ
637 নাম : মনসারাম সাঁওতাল পিতার নাম: নরসিং সাঁওতাল বাড়ির নং : n0156 বয়স : 64 লিঙ্গ : পুরুষ	FTZ2649697 ফটো উপলব্ধ	638 নাম : মিনি মাঝি স্বামীর নাম: মধুসূদন মাঝি বাড়ির নং : n0161 বয়স : 37 লিঙ্গ : মহিলা	XWK0127266 ফটো উপলব্ধ	639 নাম : পূর্ণিমা মাঝি স্বামীর নাম: উদয় মাঝি বাড়ির নং : n0100 বয়স : 34 লিঙ্গ : মহিলা	XWK1717347 ফটো উপলব্ধ
640 নাম : উদয় সাঁওতাল পিতার নাম: লবঘন সাঁওতাল বাড়ির নং : n0100 বয়স : 38 লিঙ্গ : পুরুষ	XWK1287564 ফটো উপলব্ধ	641 নাম : বরুন মাঝি পিতার নাম: মথন মাঝি বাড়ির নং : n0165 বয়স : 38 লিঙ্গ : পুরুষ	FTZ2995835 ফটো উপলব্ধ	642 নাম : ত্রিলোচন মাঝি পিতার নাম: তুলসী মাঝি বাড়ির নং : n0165 বয়স : 25 লিঙ্গ : পুরুষ	XWK2601367 ফটো উপলব্ধ
643 নাম : বলরাম মাঝি পিতার নাম: চক্রধর মাঝি বাড়ির নং : n0165 বয়স : 22 লিঙ্গ : পুরুষ	XWK2602415 ফটো উপলব্ধ	644 নাম : সরমা মাঝি স্বামীর নাম: স্বপন মাঝি বাড়ির নং : এন0165 বয়স : 22 লিঙ্গ : মহিলা	XWK2608487 ফটো উপলব্ধ	645 নাম : সরিতা কুমারী স্বামীর নাম: সহদেব সিংহ বাড়ির নং : এন0168 বয়স : 28 লিঙ্গ : মহিলা	XWK2399590 ফটো উপলব্ধ
646 নাম : সুনন্দা সিংহ স্বামীর নাম: গণেশ সিংহ বাড়ির নং : নং 128 বয়স : 26 লিঙ্গ : মহিলা	XWK2365146 ফটো উপলব্ধ	647 নাম : সধয় সিংহ পিতার নাম: ধুজটি সিংহ বাড়ির নং : n0166 বয়স : 42 লিঙ্গ : পুরুষ	XWK2322253 ফটো উপলব্ধ	648 নাম : মধুসূদন সিংহ পিতার নাম: গুহিরাম সিংহ বাড়ির নং : n0168 বয়স : 50 লিঙ্গ : পুরুষ	WB/34/239/645302 ফটো উপলব্ধ
649 নাম : পদ্মাবতী সিংহ স্বামীর নাম: কাজল সিংহ বাড়ির নং : n0168 বয়স : 40 লিঙ্গ : মহিলা	FTZ3040912 ফটো উপলব্ধ	650 নাম : লাল মোহন সিংহ পিতার নাম: অবনী কান্ত সিংহ বাড়ির নং : n0168 বয়স : 28 লিঙ্গ : পুরুষ	XWK1783752 ফটো উপলব্ধ	651 নাম : কার্তিক সিংহ পিতার নাম: বংশীধর সিংহ বাড়ির নং : n0128 বয়স : 29 লিঙ্গ : পুরুষ	XWK1717248 ফটো উপলব্ধ
652 নাম : গনেশ সিংহ পিতার নাম: বংশীধর সিংহ বাড়ির নং : n0128 বয়স : 31 লিঙ্গ : পুরুষ	XWK1717222 ফটো উপলব্ধ	653 নাম : জ্যোত্স্না সিংহ স্বামীর নাম: বংশীধর সিংহ বাড়ির নং : n0128 বয়স : 53 লিঙ্গ : মহিলা	WB/34/239/645226 ফটো উপলব্ধ	654 নাম : বংশীধর সিংহ পিতার নাম: বিশ্বনাথ সিংহ বাড়ির নং : n0128 বয়স : 56 লিঙ্গ : পুরুষ	WB/34/239/645723 ফটো উপলব্ধ
655 নাম : দীপক সিংহ পিতার নাম: দুর্যোধন সিংহ বাড়ির নং : n0187 বয়স : 51 লিঙ্গ : পুরুষ	FTZ2649770 ফটো উপলব্ধ	656 নাম : অরুণ প সিংহ পিতার নাম: দুর্যোধন সিংহ বাড়ির নং : n0187 বয়স : 49 লিঙ্গ : পুরুষ	WB/34/239/645363 ফটো উপলব্ধ	657 নাম : নেপুরা সিংহ স্বামীর নাম: দীপক সিংহ বাড়ির নং : n0187 বয়স : 46 লিঙ্গ : মহিলা	FTZ1464643 ফটো উপলব্ধ
658 নাম : আরতী সিংহ স্বামীর নাম: অরুণ সিংহ বাড়ির নং : n0187 বয়স : 46 লিঙ্গ : মহিলা	FTZ1486984 ফটো উপলব্ধ	659 নাম : নয়ন সিংহ পিতার নাম: দুর্যোধন সিংহ বাড়ির নং : n0187 বয়স : 42 লিঙ্গ : পুরুষ	XWK0127738 ফটো উপলব্ধ	660 নাম : সোমনাথ সিংহ পিতার নাম: দুর্যোধন সিংহ বাড়ির নং : n0187 বয়স : 39 লিঙ্গ : পুরুষ	XWK1160571 ফটো উপলব্ধ



661 নাম : সঞ্জীব কুমার সিংহ পিতার নাম: ধুজটি সিংহ বাড়ির নং : n0187 বয়স : 37 লিঙ্গ : পুরুষ	FTZ2995868 ফটো উপলব্ধ	662 নাম : অর্চনা রায় স্বামীর নাম: সোমনাথ সিংহ বাড়ির নং : n0187 বয়স : 37 লিঙ্গ : মহিলা	XWK1160464 ফটো উপলব্ধ	663 নাম : সারথী সিংহ স্বামীর নাম: শঙ্কর সিংহ বাড়ির নং : n0189 বয়স : 79 লিঙ্গ : মহিলা	WB/34/239/645428 ফটো উপলব্ধ
664 নাম : মিনু সিংহ স্বামীর নাম: বরণ কুমার সিংহ বাড়ির নং : রাঙামেটা বয়স : 35 লিঙ্গ : মহিলা	XWK2498707 ফটো উপলব্ধ	665 নাম : দুর্ঘোষন সিংহ পিতার নাম: অচল সিংহ বাড়ির নং : n0187 বয়স : 70 লিঙ্গ : পুরুষ	WB/34/239/645136 ফটো উপলব্ধ	666 নাম : জয়ন্তী সিংহ স্বামীর নাম: নিখিল সিংহ বাড়ির নং : n0167 বয়স : 57 লিঙ্গ : মহিলা	XWK2134930 ফটো উপলব্ধ
667 নাম : অনুশয়া সিংহ স্বামীর নাম: গোপীনাথ সিংহ বাড়ির নং : নং 186 বয়স : 26 লিঙ্গ : মহিলা	XWK2365021 ফটো উপলব্ধ	668 নাম : সাশুর্মী সিংহ স্বামীর নাম: কাতিক সিংহ বাড়ির নং : নং 128 বয়স : 23 লিঙ্গ : মহিলা	XWK2365070 ফটো উপলব্ধ	669 নাম : ধুজটি সিংহ পিতার নাম: রাখাল সিংহ বাড়ির নং : n0166 বয়স : 76 লিঙ্গ : পুরুষ	WB/34/239/645306 ফটো উপলব্ধ
670 নাম : আরতীবালা সিংহ স্বামীর নাম: ধুজটি সিংহ বাড়ির নং : n0166 বয়স : 73 লিঙ্গ : মহিলা	WB/34/239/645310 ফটো উপলব্ধ	671 নাম : নমিতা সিংহ স্বামীর নাম: কাঞ্চন সিংহ বাড়ির নং : n0167 বয়স : 36 লিঙ্গ : মহিলা	XWK1595990 ফটো উপলব্ধ	672 নাম : পদ্মাবতী সিংহ স্বামীর নাম: অবনী সিংহ বাড়ির নং : n0168 বয়স : 54 লিঙ্গ : মহিলা	FTZ2649796 ফটো উপলব্ধ
673 নাম : চাইনা সিংহ স্বামীর নাম: সঞ্চয় সিংহ বাড়ির নং : n0166 বয়স : 39 লিঙ্গ : মহিলা	XWK1596006 ফটো উপলব্ধ	674 নাম : গৌরীবালা সিংহ স্বামীর নাম: শশধর সিংহ বাড়ির নং : n0167 বয়স : 69 লিঙ্গ : মহিলা	WB/34/239/645243 ফটো উপলব্ধ	675 নাম : নিখিল সিংহ পিতার নাম: শশধর সিংহ বাড়ির নং : n0167 বয়স : 67 লিঙ্গ : পুরুষ	WB/34/239/645245 ফটো উপলব্ধ
676 নাম : অখিল সিংহ পিতার নাম: শশধর সিংহ বাড়ির নং : n0167 বয়স : 61 লিঙ্গ : পুরুষ	WB/34/239/645135 ফটো উপলব্ধ	677 নাম : চন্দনা সিংহ স্বামীর নাম: অখিল সিংহ বাড়ির নং : n0167 বয়স : 55 লিঙ্গ : মহিলা	WB/34/239/645242 ফটো উপলব্ধ	678 নাম : কাঞ্চন সিংহ পিতার নাম: শশধর সিংহ বাড়ির নং : n0167 বয়স : 53 লিঙ্গ : পুরুষ	WB/34/239/645208 ফটো উপলব্ধ
679 নাম : অরুণ কুমার সিংহ পিতার নাম: শশধর সিংহ বাড়ির নং : n0167 বয়স : 50 লিঙ্গ : পুরুষ	WB/34/239/645173 ফটো উপলব্ধ	680 নাম : বরুণ কুমার সিংহ পিতার নাম: শশধর সিংহ বাড়ির নং : n0167 বয়স : 46 লিঙ্গ : পুরুষ	FTZ1465822 ফটো উপলব্ধ	681 নাম : লক্ষ্মী সিংহ স্বামীর নাম: অরুণ কুমার সিংহ বাড়ির নং : 260 বয়স : 40 লিঙ্গ : মহিলা	XWK2600401 ফটো উপলব্ধ
682 নাম : কাজল সিংহ পিতার নাম: গুহিরাম সিংহ বাড়ির নং : n0168 বয়স : 52 লিঙ্গ : পুরুষ	WB/34/239/645244 ফটো উপলব্ধ	683 নাম : জিতেন সিংহ পিতার নাম: শান্তিনাথ সিংহ বাড়ির নং : n0200 বয়স : 30 লিঙ্গ : পুরুষ	XWK1994490 ফটো উপলব্ধ	684 নাম : রাহুল সিংহ মাতার নাম: পদ্মাবতী সিংহ বাড়ির নং : n0207 বয়স : 27 লিঙ্গ : পুরুষ	XWK1994565 ফটো উপলব্ধ
685 নাম : গায়িত্রী মাহাত পিতার নাম: রাজেন মাহাতো বাড়ির নং : এন010 বয়স : 20 লিঙ্গ : মহিলা	XWK2556041 ফটো উপলব্ধ	686 নাম : জয়ন্তী মাহাত পিতার নাম: আমাটা মাহাত বাড়ির নং : এন0146 বয়স : 22 লিঙ্গ : মহিলা	XWK2475135 ফটো উপলব্ধ	687 নাম : পম্পা মাহাত পিতার নাম: মধুসূদন মাহাত বাড়ির নং : এন0106 বয়স : 21 লিঙ্গ : মহিলা	XWK2448066 ফটো উপলব্ধ
688 নাম : করণ সিংহ পিতার নাম: কাঞ্চন সিংহ বাড়ির নং : এন0167 বয়স : 20 লিঙ্গ : পুরুষ	XWK2621035 ফটো উপলব্ধ	689 নাম : রমাকান্ত সিংহ পিতার নাম: সঞ্চয় সিংহ বাড়ির নং : এন0166 বয়স : 19 লিঙ্গ : পুরুষ	XWK2622413 ফটো উপলব্ধ	690 নাম : সুসিতা রায় পিতার নাম: কাঞ্চন রায় বাড়ির নং : এন0131 বয়স : 20 লিঙ্গ : মহিলা	XWK2622504 ফটো উপলব্ধ



691	XWK2630721	ফটো উপলব্ধ	692	XWK2628709	ফটো উপলব্ধ	693	XWK2629269	ফটো উপলব্ধ
নাম : সুরত রায় পিতার নাম: দয়াময় রায় বাড়ির নং : এন0133 বয়স : 19 লিঙ্গ : পুরুষ			নাম : পল্লবী রায় স্বামীর নাম: সুজিত রায় বাড়ির নং : এন0208 বয়স : 23 লিঙ্গ : মহিলা			নাম : বিকাশ মাহাত পিতার নাম: কাম্বন মাহাত বাড়ির নং : এন0140 বয়স : 20 লিঙ্গ : পুরুষ		
694	XWK2633964	ফটো উপলব্ধ	695	XWK2633972	ফটো উপলব্ধ	696	XWK2633980	ফটো উপলব্ধ
নাম : শতাব্দী রায় পিতার নাম: মনু রায় বাড়ির নং : এন0184 বয়স : 19 লিঙ্গ : মহিলা			নাম : লক্ষ্মীরানী সিংহ পিতার নাম: বৈদ্যনাথ সিংহ বাড়ির নং : নং130 বয়স : 19 লিঙ্গ : মহিলা			নাম : বিকাশ মাহাত পিতার নাম: উত্তম মাহাত বাড়ির নং : এন0147 বয়স : 19 লিঙ্গ : পুরুষ		
697	XWK2633998	ফটো উপলব্ধ	698	XWK2636215	ফটো উপলব্ধ	699	XWK2639219	ফটো উপলব্ধ
নাম : সঞ্জয় মাহাত পিতার নাম: বিভীষন মাহাত বাড়ির নং : এন0090 বয়স : 20 লিঙ্গ : পুরুষ			নাম : মঙ্গল চন্দ্র মাহাত পিতার নাম: স্বপন মাহাত বাড়ির নং : এন0143 বয়স : 19 লিঙ্গ : পুরুষ			নাম : রবিলোচন মাহাত পিতার নাম: শুকদেব মাহাত বাড়ির নং : এন0141 বয়স : 19 লিঙ্গ : পুরুষ		
700	XWK2640266	ফটো উপলব্ধ	701	XWK2641207	ফটো উপলব্ধ	702	XWK2641272	ফটো উপলব্ধ
নাম : জয়দীপ রায় পিতার নাম: স্নেহময় রায় বাড়ির নং : এন0129 বয়স : 19 লিঙ্গ : পুরুষ			নাম : সুলেখা মাহাত স্বামীর নাম: রাজীব মাহাত বাড়ির নং : এন0107 বয়স : 22 লিঙ্গ : মহিলা			নাম : পার্বতী রায় স্বামীর নাম: মনোজ কুমার রায় বাড়ির নং : নং169 বয়স : 22 লিঙ্গ : মহিলা		
703	XWK2642908	ফটো উপলব্ধ	704	XWK2653723	ফটো উপলব্ধ	705	XWK2655926	ফটো উপলব্ধ
নাম : ঈশিকা মাহাত পিতার নাম: শংকর চন্দ্র মাহাত বাড়ির নং : এন0105 বয়স : 19 লিঙ্গ : মহিলা			নাম : রেনুকা মাহাত পিতার নাম: শঙ্কর মাহাত বাড়ির নং : এন0106 বয়স : 19 লিঙ্গ : মহিলা			নাম : মনোজিৎ মাহাত পিতার নাম: হরথু মাহাত বাড়ির নং : এন0117 বয়স : 19 লিঙ্গ : পুরুষ		
706	XWK2655983	ফটো উপলব্ধ	707	XWK2655991	ফটো উপলব্ধ	708	XWK2661726	ফটো উপলব্ধ
নাম : গৌর মাহাত পিতার নাম: রাজেন মাহাত বাড়ির নং : রাঙ্গামেটা বয়স : 20 লিঙ্গ : পুরুষ			নাম : মৃত্যুঞ্জয় মাহাত পিতার নাম: প্রফুল্লা মাহাত বাড়ির নং : এন0137 বয়স : 20 লিঙ্গ : পুরুষ			নাম : নির্মল কর্মকার পিতার নাম: দুর্গাচরণ কর্মকার বাড়ির নং : এন0015 বয়স : 21 লিঙ্গ : পুরুষ		
709	XWK2662476	ফটো উপলব্ধ	710	XWK2666618	ফটো উপলব্ধ	711	XWK2666816	ফটো উপলব্ধ
নাম : সুজাতা রায় পিতার নাম: কৃষ্ণপদ রায় বাড়ির নং : এন0173 বয়স : 19 লিঙ্গ : মহিলা			নাম : সোমা মাহাত পিতার নাম: কালীপদ মাহাত বাড়ির নং : এন0102 বয়স : 20 লিঙ্গ : মহিলা			নাম : চায়না সিংহ রয় স্বামীর নাম: রঘুনাথ রয় বাড়ির নং : 00 বয়স : 21 লিঙ্গ : মহিলা		
712	XWK2677243	ফটো উপলব্ধ	713	XWK2677250	ফটো উপলব্ধ	714	XWK2685873	ফটো উপলব্ধ
নাম : পরীক্ষিৎ রায় পিতার নাম: গৌরাজ রায় বাড়ির নং : এন0170 বয়স : 19 লিঙ্গ : পুরুষ			নাম : সোমনাথ রায় পিতার নাম: নবকিশোর রায় বাড়ির নং : এন0175 বয়স : 19 লিঙ্গ : পুরুষ			নাম : অসীম মাহাত পিতার নাম: সঞ্জয় মাহাত বাড়ির নং : এন0148 বয়স : 19 লিঙ্গ : পুরুষ		
715	XWK2686079	ফটো উপলব্ধ	716	XWK2686202	ফটো উপলব্ধ	717	XWK2686103	ফটো উপলব্ধ
নাম : সুজাতা মাহাত পিতার নাম: সাহেবরাম মাহাত বাড়ির নং : এন0105 বয়স : 19 লিঙ্গ : মহিলা			নাম : অর্ণব মাহাত পিতার নাম: সন্তোষ কুমার মাহাত বাড়ির নং : এন0103 বয়স : 19 লিঙ্গ : পুরুষ			নাম : গার্গ্য রায় পিতার নাম: বংশধার রায় বাড়ির নং : এন0228 বয়স : 19 লিঙ্গ : মহিলা		
718	XWK2686194	ফটো উপলব্ধ	719	XWK2690717	ফটো উপলব্ধ	720	XWK2690659	ফটো উপলব্ধ
নাম : বন্দনা মাহাত পিতার নাম: কংসেশ্বর মাহাত বাড়ির নং : এন0119 বয়স : 19 লিঙ্গ : মহিলা			নাম : মানসী সহিস পিতার নাম: বাদল সহিস বাড়ির নং : এন0136 বয়স : 19 লিঙ্গ : মহিলা			নাম : ভগীরথ মাহাত পিতার নাম: কালীপদ মাহাত বাড়ির নং : এন0090 বয়স : 19 লিঙ্গ : পুরুষ		



<p>721</p> <p>XWK2690709</p> <p>নাম : সোনালী মাহাত পিতার নাম: শিবরাম মাহাত বাড়ির নং : এন0105 বয়স : 19 লিঙ্গ : মহিলা</p> <p>ফটো উপলব্ধ</p>	<p>722</p> <p>XWK2690667</p> <p>নাম : রণিত রায় পিতার নাম: বিশ্বরূপ রায় বাড়ির নং : এন0175 বয়স : 19 লিঙ্গ : পুরুষ</p> <p>ফটো উপলব্ধ</p>	<p>723</p> <p>XWK1870138</p> <p>নাম : অরুন্ধতী মাহাতো পিতার নাম: সুধীর কুমার মাহাত বাড়ির নং : রাস্তামেট্যা বয়স : 28 লিঙ্গ : মহিলা</p> <p>ফটো উপলব্ধ</p>
---	---	---





724	1	XWK2714756
নাম : শিবম রায় পিতার নাম: দীপক রায় বাড়ির নং : এন0 বয়স : 20 লিঙ্গ : পুরুষ		ফটো উপলব্ধ

725	1	XWK2714814
নাম : চিরঞ্জিৎ মাঝি পিতার নাম: শান্তি মাঝি বাড়ির নং : 214 বয়স : 23 লিঙ্গ : পুরুষ		ফটো উপলব্ধ

নির্বাচক সংখ্যার সারসংক্ষেপ :

A) নির্বাচকের সংখ্যা :

	নির্বাচক তালিকার প্রকৃতি	নির্বাচক তালিকার পরিচিতি :	নির্বাচকের সংখ্যা :				
			পুরুষ	মহিলা	তৃতীয় লিঙ্গ	মোট	
I	মূল তালিকা	মূল তালিকা	বিশেষ নিবিড় সংশোধন ২০২৬ এর চূড়ান্ত ভোটার তালিকার সহিত 06-04-2026 তারিখ অবধি সংশোধিত নির্বাচক তালিকা	372	351	0	723
II	1- সংযোজন তালিকা	সংযোজনী 1	বিশেষ সংক্ষিপ্ত সংশোধন 2026	0	0	0	0
		সংযোজনী 2	ধারাবাহিক সংশোধন 2026	2	0	0	2
		মোট		2	0	0	2
III	2- বিয়োজন তালিকা	সংযোজনী 1	বিশেষ সংক্ষিপ্ত সংশোধন 2026	0	0	0	0
		সংযোজনী 2	ধারাবাহিক সংশোধন 2026	0	0	0	0
		মোট		0	0	0	0
IV	'লিঙ্গ ক্ষেত্রের' পরিবর্তনের কারণে পার্থক্য			0	0	0	0
V	বিচারপ্রক্রিয়ার অধীনস্থ			0	0	0	0
VI	বিচার বিভাগীয় আধিকারিক কর্তৃক বিচারপূর্বক নিষ্পত্তির পর বিয়োজিত			0	0	0	0
নির্বাচকের মোট সংখ্যা (I+II-III+IV-V-VI)				374	351	0	725

B) ক্রটি সংশোধনের সংখ্যা :

নির্বাচক তালিকার প্রকৃতি	নির্বাচক তালিকার পরিচিতি :	ক্রটি সংশোধনের সংখ্যা :
সংযোজনী 1	বিশেষ সংক্ষিপ্ত সংশোধন 2026	0
সংযোজনী 2	ধারাবাহিক সংশোধন 2026	0
	মোট	0

নির্বাচক নিবন্ধন আধিকারিকের স্বাক্ষর

E-মৃত, S-স্থানান্তরিত, R-একাধিকবার অন্তর্ভুক্ত, M-নিখোঁজ, Q-যোগ্য নহে