



নির্বাচক তালিকা 2026 S25 পশ্চিমবঙ্গ

বিধানসভা নির্বাচনক্ষেত্রের নং, নাম ও সংরক্ষণের স্থিতি : 238 - বান্দোয়ান (তপশীলি উপজাতি)		অংশ নং : 38																			
বিধানসভা নির্বাচনক্ষেত্রটি যে লোকসভা নির্বাচনক্ষেত্রের / ক্ষেত্রসমূহের অন্তর্ভুক্ত তার নং, নাম ও সংরক্ষণ স্থিতি : 33 - ঝাড়গ্রাম (তপশীলি উপজাতি)																					
1. সংশোধনের পূর্ণ বিবরণ																					
সংশোধনের বৎসর :	2026	নির্বাচক তালিকার পরিচিতি : বিশেষ নিবিড় সংশোধন ২০২৬ এর চূড়ান্ত ভোটার তালিকার সহিত 06-04-2026 তারিখ অবধি সংশোধিত নির্বাচক তালিকা																			
ভিত্তি তারিখ :	01-01-2026																				
সংশোধনের প্রকৃতি :	ধারাবাহিক সংশোধন 2026																				
প্রকাশনার তারিখ :	06-04-2026																				
2. অংশ ও নির্বাচনী এলাকার পূর্ণ বিবরণ :																					
অংশের ভাগ নং ও নাম :																					
1-তেঁতুলাডি		<table style="width: 100%; border-collapse: collapse;"> <tr> <td style="width: 60%;">প্রধান শহর/গ্রাম</td> <td>: তেঁতুলাডি</td> </tr> <tr> <td>ওয়ার্ড</td> <td>:</td> </tr> <tr> <td>থানা</td> <td>: বরাবাজার</td> </tr> <tr> <td>গ্রাম পঞ্চগায়েত</td> <td>: খেলাতবামু</td> </tr> <tr> <td>ব্লক</td> <td>: বরাবাজার</td> </tr> <tr> <td>মহকুমা</td> <td>: মানবাজার</td> </tr> <tr> <td>জেলা</td> <td>: পুরুলিয়া</td> </tr> <tr> <td>পিন</td> <td>: 723127</td> </tr> </table>				প্রধান শহর/গ্রাম	: তেঁতুলাডি	ওয়ার্ড	:	থানা	: বরাবাজার	গ্রাম পঞ্চগায়েত	: খেলাতবামু	ব্লক	: বরাবাজার	মহকুমা	: মানবাজার	জেলা	: পুরুলিয়া	পিন	: 723127
প্রধান শহর/গ্রাম	: তেঁতুলাডি																				
ওয়ার্ড	:																				
থানা	: বরাবাজার																				
গ্রাম পঞ্চগায়েত	: খেলাতবামু																				
ব্লক	: বরাবাজার																				
মহকুমা	: মানবাজার																				
জেলা	: পুরুলিয়া																				
পিন	: 723127																				
3. ভোট গ্রহন কেন্দ্রের পূর্ণ বিবরণ :																					
ভোট গ্রহন কেন্দ্রের নং, নাম :		ভোট গ্রহন কেন্দ্রের শ্রেণী :		গ্রামীণ																	
38 - তেঁতুলাডি প্রাইমারী স্কুল		এই অংশে সহায়ক ভোটগ্রহন কেন্দ্রের সংখ্যা		0																	
ভোট গ্রহন কেন্দ্রের ঠিকানা :		:																			
তেঁতুলাডি প্রাইমারী স্কুল, - রুম-1, তেঁতুলাডি																					
4. নির্বাচকের সংখ্যা :																					
প্রথম ক্রমিক নং	শেষ ক্রমিক নং	মোট সংখ্যা																			
		পুরুষ	মহিলা	তৃতীয় লিঙ্গ	মোট																
1	510	265	245	0	510																

নির্বাচক নিবন্ধন আধিকারিকের স্বাক্ষর

Nazri Naksha

Google Map View

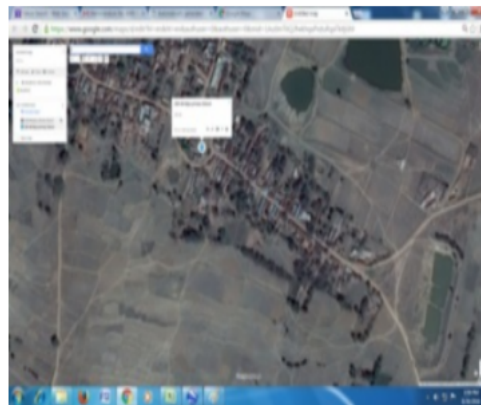

Polling Station Building Front View

Polling Station Front View



Cad View

Key MAP View

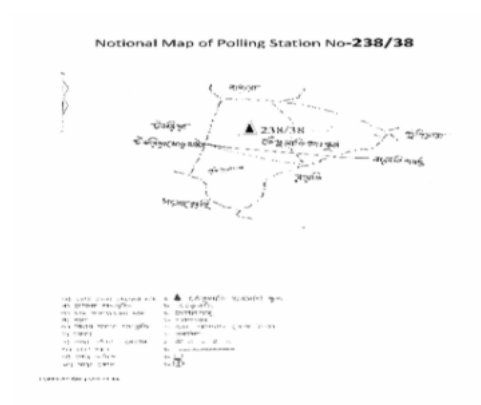
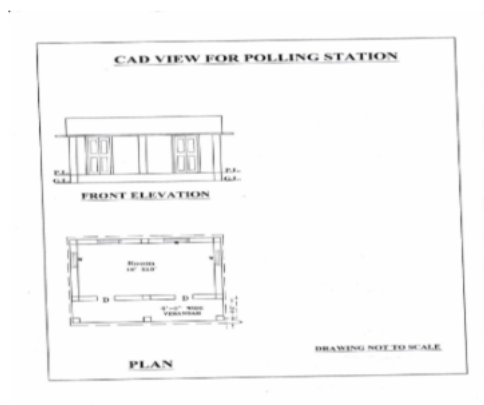



1 নাম : আকুল কর্মকার পিতার নাম: হরি কর্মকার বাড়ির নং : n0001 বয়স : 76 লিঙ্গ : পুরুষ	WB/34/239/570150	2 নাম : পালোয়ান কর্মকার পিতার নাম: ভাদু কর্মকার বাড়ির নং : n0001 বয়স : 44 লিঙ্গ : পুরুষ	XWK1289537	3 নাম : কম্পনা কর্মকার স্বামীর নাম: পালোয়ান কর্মকার বাড়ির নং : n0001 বয়স : 45 লিঙ্গ : মহিলা	XWK1289529
4 নাম : কুন্তিবাস কর্মকার পিতার নাম: রবি কর্মকার বাড়ির নং : n0001 বয়স : 35 লিঙ্গ : পুরুষ	XWK1289511	5 নাম : দাসী কর্মকার স্বামীর নাম: রবি কর্মকার বাড়ির নং : n0001 বয়স : 62 লিঙ্গ : মহিলা	WB/34/239/570758	6 নাম : রঘুবালা দাস স্বামীর নাম: রাধারমন দাস বাড়ির নং : n0001 বয়স : 66 লিঙ্গ : মহিলা	WB/34/239/570131
7 নাম : চম্পারানী কর্মকার স্বামীর নাম: ভন্দ কর্মকার বাড়ির নং : n0001 বয়স : 76 লিঙ্গ : মহিলা	FTZ2607901	8 নাম : সুভাষ চন্দ্র কর্মকার পিতার নাম: আকুল কর্মকার বাড়ির নং : n0001 বয়স : 35 লিঙ্গ : পুরুষ	XWK0982207	9 নাম : বিনতা কর্মকার স্বামীর নাম: আকুল কর্মকার বাড়ির নং : n0001 বয়স : 66 লিঙ্গ : মহিলা	WB/34/239/570147
10 নাম : বিজয় কর্মকার পিতার নাম: আকুল কর্মকার বাড়ির নং : n0001 বয়স : 28 লিঙ্গ : পুরুষ	XWK1785310	11 নাম : বেবি কর্মকার স্বামীর নাম: বিজয় কর্মকার বাড়ির নং : এন0001 বয়স : 22 লিঙ্গ : মহিলা	XWK2439586	12 নাম : দেবী কর্মকার স্বামীর নাম: সুভাষ কর্মকার বাড়ির নং : এন0001 বয়স : 20 লিঙ্গ : মহিলা	XWK2559110
13 নাম : সুকুমার কর্মকার পিতার নাম: আকুল কর্মকার বাড়ির নং : n0001 বয়স : 26 লিঙ্গ : পুরুষ	XWK1999655	14 নাম : শ্রীমতি কর্মকার স্বামীর নাম: কুন্তিবাস কর্মকার বাড়ির নং : নং001 বয়স : 25 লিঙ্গ : মহিলা	XWK2064897	15 নাম : রাহুল কর্মকার পিতার নাম: পহলন কর্মকার বাড়ির নং : এন0001 বয়স : 24 লিঙ্গ : পুরুষ	XWK2293611
16 নাম : সোমেশ্বর টুডু পিতার নাম: নবীন টুডু বাড়ির নং : নং045 বয়স : 27 লিঙ্গ : পুরুষ	XWK2064871	17 নাম : লক্ষেশ্বর টুডু পিতার নাম: পেলারাম টুডু বাড়ির নং : নং003 বয়স : 26 লিঙ্গ : পুরুষ	XWK2064947	18 নাম : পানমনি টুডু স্বামীর নাম: অম্বিকা টুডু বাড়ির নং : নং035 বয়স : 25 লিঙ্গ : মহিলা	XWK2065084
19 নাম : লক্ষীরানী কোড়া(মুদি) স্বামীর নাম: অর্জুন মুদি বাড়ির নং : n0072 বয়স : 27 লিঙ্গ : মহিলা	XWK1938836	20 নাম : রেখা মুদি স্বামীর নাম: ভরত মুদি বাড়ির নং : n0074 বয়স : 46 লিঙ্গ : মহিলা	FTZ2608685	21 নাম : পুতু মুদি স্বামীর নাম: নুনা মুদি বাড়ির নং : n0074 বয়স : 71 লিঙ্গ : মহিলা	WB/34/239/570234
22 নাম : অর্জুন মুদি পিতার নাম: জীত মুদি বাড়ির নং : n0072 বয়স : 29 লিঙ্গ : পুরুষ	XWK1718501	23 নাম : জীত মুদি পিতার নাম: দীন মুদি বাড়ির নং : n0072 বয়স : 56 লিঙ্গ : পুরুষ	WB/34/239/570657	24 নাম : অনিতা মুর্মু স্বামীর নাম: বৃহস্পতি মুর্মু বাড়ির নং : নং061 বয়স : 34 লিঙ্গ : মহিলা	XWK2065118
25 নাম : সুনিতা মুর্মু স্বামীর নাম: পশুপতি মুর্মু বাড়ির নং : নং061 বয়স : 36 লিঙ্গ : মহিলা	XWK2065134	26 নাম : শিবানী মুর্মু স্বামীর নাম: জগতপতি মুর্মু বাড়ির নং : নং061 বয়স : 26 লিঙ্গ : মহিলা	XWK2065142	27 নাম : বাসন্তী মুর্মু স্বামীর নাম: লক্ষেশ্বর মুর্মু বাড়ির নং : n0077 বয়স : 27 লিঙ্গ : মহিলা	XWK1995505
28 নাম : সোমবারী মুর্মু স্বামীর নাম: বৈদ্যনাথ মুর্মু বাড়ির নং : n0084 বয়স : 30 লিঙ্গ : মহিলা	XWK1869395	29 নাম : বৈদ্যনাথ মুর্মু পিতার নাম: শুকদেব মুর্মু বাড়ির নং : n0083 বয়স : 41 লিঙ্গ : পুরুষ	XWK1869387	30 নাম : সুমিত্রা মাঝি স্বামীর নাম: বলরাম মাঝি বাড়ির নং : n0054 বয়স : 42 লিঙ্গ : মহিলা	XWK1880459



31	XWK1880434	নাম : ডাক্তার হেহ্রম পিতার নাম: ভুতনাথ হেহ্রম বাড়ির নং : n0059 বয়স : 27 লিঙ্গ : পুরুষ	ফটো উপলব্ধ	32	XWK1880426	নাম : সখেন হেহ্রম পিতার নাম: ভীম চন্দ্র হেহ্রম বাড়ির নং : n0055 বয়স : 27 লিঙ্গ : পুরুষ	ফটো উপলব্ধ	33	XWK1880418	নাম : জবা মাঝি পিতার নাম: নন্দলাল মাঝি বাড়ির নং : n0002 বয়স : 37 লিঙ্গ : মহিলা	ফটো উপলব্ধ
34	XWK1880350	নাম : জয়দেব হেমব্রম পিতার নাম: মাগারাম হেমব্রম বাড়ির নং : n0041 বয়স : 27 লিঙ্গ : পুরুষ	ফটো উপলব্ধ	35	XWK1880343	নাম : অনন্ত টুডু পিতার নাম: ডমন চন্দ্র টুডু বাড়ির নং : n0002 বয়স : 27 লিঙ্গ : পুরুষ	ফটো উপলব্ধ	36	FTZ1490499	নাম : বৈদ্যনাথ হেহ্রম পিতার নাম: ঠাকুরদাস হেহ্রম বাড়ির নং : n0056 বয়স : 56 লিঙ্গ : পুরুষ	ফটো উপলব্ধ
37	XWK2291748	নাম : সুমিতা টুডু স্বামীর নাম: রাকেশ টুডু বাড়ির নং : এন0057 বয়স : 24 লিঙ্গ : মহিলা	ফটো উপলব্ধ	38	XWK1473420	নাম : সিকান্ত মাঝি পিতার নাম: গিরিধর মাঝি বাড়ির নং : n0055 বয়স : 34 লিঙ্গ : পুরুষ	ফটো উপলব্ধ	39	FTZ2740538	নাম : কনিকা মাঝি স্বামীর নাম: সুনীল কুমার মাঝি বাড়ির নং : n0055 বয়স : 38 লিঙ্গ : মহিলা	ফটো উপলব্ধ
40	WB/34/239/570112	নাম : লুগী মাঝি স্বামীর নাম: ললিত মাঝি বাড়ির নং : n0055 বয়স : 62 লিঙ্গ : মহিলা	ফটো উপলব্ধ	41	WB/34/239/570111	নাম : অঞ্জলী মাঝি স্বামীর নাম: ভীম মাঝি বাড়ির নং : n0055 বয়স : 52 লিঙ্গ : মহিলা	ফটো উপলব্ধ	42	FTZ1473552	নাম : ভীম মাঝি পিতার নাম: লেডু মাঝি বাড়ির নং : n0055 বয়স : 61 লিঙ্গ : পুরুষ	ফটো উপলব্ধ
43	WB/34/239/570144	নাম : ঝাবি মাঝি স্বামীর নাম: গিরীধর মাঝি বাড়ির নং : n0055 বয়স : 56 লিঙ্গ : মহিলা	ফটো উপলব্ধ	44	WB/34/239/570722	নাম : গিরীধর মাঝি পিতার নাম: লেডু মাঝি বাড়ির নং : n0055 বয়স : 66 লিঙ্গ : পুরুষ	ফটো উপলব্ধ	45	FTZ2741247	নাম : কম্পনাবালা মাহাত পিতার নাম: গুরুচরন মাহাত বাড়ির নং : এন005 বয়স : 39 লিঙ্গ : মহিলা	ফটো উপলব্ধ
46	XWK1597608	নাম : শেফালী মাহাত পিতার নাম: ভীম মাহাত বাড়ির নং : এন0125 বয়স : 30 লিঙ্গ : মহিলা	ফটো উপলব্ধ	47	XWK2555852	নাম : চুনারাম হেমব্রম পিতার নাম: ভীম হেমব্রম বাড়ির নং : এন0055 বয়স : 20 লিঙ্গ : পুরুষ	ফটো উপলব্ধ	48	XWK1718436	নাম : ধনীরাম মাঝি পিতার নাম: কালিপদ মাঝি বাড়ির নং : n0054 বয়স : 32 লিঙ্গ : পুরুষ	ফটো উপলব্ধ
49	XWK1785211	নাম : জয়ন্ত টুডু পিতার নাম: ডমন চন্দ্র টুডু বাড়ির নং : n0002 বয়স : 28 লিঙ্গ : পুরুষ	ফটো উপলব্ধ	50	XWK1785203	নাম : রামধন টুডু পিতার নাম: কান্তিক টুডু বাড়ির নং : n0037 বয়স : 28 লিঙ্গ : পুরুষ	ফটো উপলব্ধ	51	XWK1785195	নাম : অনিল মাঝি পিতার নাম: পেলারাম মাঝি বাড়ির নং : n0003 বয়স : 28 লিঙ্গ : পুরুষ	ফটো উপলব্ধ
52	FTZ2740587	নাম : শকুন্তলা মাঝি স্বামীর নাম: সহন মাঝি বাড়ির নং : n0056 বয়স : 39 লিঙ্গ : মহিলা	ফটো উপলব্ধ	53	XWK1718410	নাম : অশোক কুমার হেমব্রম পিতার নাম: রাগাই চন্দ্র হেমব্রম বাড়ির নং : n0053 বয়স : 29 লিঙ্গ : পুরুষ	ফটো উপলব্ধ	54	XWK0982165	নাম : দীপক হেহ্রম পিতার নাম: নরেশ হেহ্রম বাড়ির নং : n0049 বয়স : 36 লিঙ্গ : পুরুষ	ফটো উপলব্ধ
55	XWK1162163	নাম : বীরেন টুডু পিতার নাম: নবীন টুডু বাড়ির নং : n0045 বয়স : 35 লিঙ্গ : পুরুষ	ফটো উপলব্ধ	56	FTZ2607968	নাম : নমিতা টুডু স্বামীর নাম: রাজেশ্বর টুডু বাড়ির নং : n0057 বয়স : 41 লিঙ্গ : মহিলা	ফটো উপলব্ধ	57	FTZ1472505	নাম : পূর্ণিমা হেমব্রম স্বামীর নাম: রাগাই হেমব্রম বাড়ির নং : n0053 বয়স : 49 লিঙ্গ : মহিলা	ফটো উপলব্ধ
58	XWK2422939	নাম : ছুমু মাঝি স্বামীর নাম: রবিন্দ্রনাথ মাঝি বাড়ির নং : n0052 বয়স : 71 লিঙ্গ : মহিলা	ফটো উপলব্ধ	59	XWK2439131	নাম : প্রিয়াঙ্কা হেমব্রম পিতার নাম: মনোর, গুন হেমব্রম বাড়ির নং : এন0053 বয়স : 21 লিঙ্গ : মহিলা	ফটো উপলব্ধ	60	XWK2461929	নাম : রাকেশ হেমব্রম পিতার নাম: ছতর হেমব্রম বাড়ির নং : এন0059 বয়স : 23 লিঙ্গ : পুরুষ	ফটো উপলব্ধ



61 নাম : পরিমল মাঝি পিতার নাম: মটকা মাঝি বাড়ির নং : এন0060 বয়স : 26 লিঙ্গ : পুরুষ	XWK2462604 ফটো উপলব্ধ	62 নাম : রামধন হেমব্রম পিতার নাম: কালিপদ হেমব্রম বাড়ির নং : এন0054 বয়স : 21 লিঙ্গ : পুরুষ	XWK2439826 ফটো উপলব্ধ	63 নাম : সুশান্ত হেমব্রম পিতার নাম: বিজয় হেমব্রম বাড়ির নং : এন0052 বয়স : 21 লিঙ্গ : পুরুষ	XWK2439636 ফটো উপলব্ধ
64 নাম : নিলিমা হেমব্রম স্বামীর নাম: অশোক কুমার হেমব্রম বাড়ির নং : এন0053 বয়স : 22 লিঙ্গ : মহিলা	XWK2439313 ফটো উপলব্ধ	65 নাম : উর্মিলা হেমব্রম স্বামীর নাম: মনোরঞ্জন হেমব্রম বাড়ির নং : n0053 বয়স : 43 লিঙ্গ : মহিলা	FTZ2608222 ফটো উপলব্ধ	66 নাম : মনোরঞ্জন হেমব্রম পিতার নাম: রাম চন্দ্র হেমব্রম বাড়ির নং : n0053 বয়স : 44 লিঙ্গ : পুরুষ	XWK2515849 ফটো উপলব্ধ
67 নাম : ছুটুলাল হেমব্রম পিতার নাম: ভক্তা হেমব্রম বাড়ির নং : n0051 বয়স : 49 লিঙ্গ : পুরুষ	WB/34/239/570736 ফটো উপলব্ধ	68 নাম : পরবেশ হেমব্রম পিতার নাম: মহেশ্বর হেমব্রম বাড়ির নং : এন0048 বয়স : 21 লিঙ্গ : পুরুষ	XWK2439958 ফটো উপলব্ধ	69 নাম : সুকান্ত টুডু পিতার নাম: ডমন চন্দ্র টুডু বাড়ির নং : এন0002 বয়স : 24 লিঙ্গ : পুরুষ	XWK2461820 ফটো উপলব্ধ
70 নাম : গুরুমনি মাঝি স্বামীর নাম: পঞ্চম মাঝি বাড়ির নং : n0002 বয়স : 52 লিঙ্গ : মহিলা	WB/34/239/570534 ফটো উপলব্ধ	71 নাম : অনিল বরন হেমব্রম পিতার নাম: রাম চন্দ্র হেমব্রম বাড়ির নং : n0053 বয়স : 41 লিঙ্গ : পুরুষ	FTZ1490507 ফটো উপলব্ধ	72 নাম : শিদাম হেমব্রম পিতার নাম: উপেন্দ্র মাঝি বাড়ির নং : n0050 বয়স : 55 লিঙ্গ : পুরুষ	WB/34/239/570732 ফটো উপলব্ধ
73 নাম : সমীর টুডু পিতার নাম: জঞ্জেশ্বর টুডু বাড়ির নং : n0036 বয়স : 24 লিঙ্গ : পুরুষ	XWK2192144 ফটো উপলব্ধ	74 নাম : সুমিত্রা মাঝি স্বামীর নাম: শিবরাম মাঝি বাড়ির নং : ঢেলাতবামু বয়স : 31 লিঙ্গ : মহিলা	XWK2366409 ফটো উপলব্ধ	75 নাম : ইন্দ্রানী হেমব্রম পিতার নাম: প্রফুল্ল হেমব্রম বাড়ির নং : এন0049 বয়স : 23 লিঙ্গ : মহিলা	XWK2409316 ফটো উপলব্ধ
76 নাম : গুরুচরন মাঝি পিতার নাম: সুরেন্দ্র মাঝি বাড়ির নং : n0049 বয়স : 61 লিঙ্গ : পুরুষ	XWK2417400 ফটো উপলব্ধ	77 নাম : সোমবারি মাঝি স্বামীর নাম: গুরুচরন মাঝি বাড়ির নং : n0049 বয়স : 53 লিঙ্গ : মহিলা	XWK2417418 ফটো উপলব্ধ	78 নাম : জমিশ্বর টুডু পিতার নাম: পরমেশ্বর টুডু বাড়ির নং : n0035 বয়স : 25 লিঙ্গ : পুরুষ	XWK2192185 ফটো উপলব্ধ
79 নাম : খুদিরাম মাঝি পিতার নাম: মাগারাম মাঝি বাড়ির নং : নং041 বয়স : 22 লিঙ্গ : পুরুষ	XWK2366433 ফটো উপলব্ধ	80 নাম : জিতেন মাঝি পিতার নাম: পঞ্চম মাঝি বাড়ির নং : এন0002 বয়স : 22 লিঙ্গ : পুরুষ	XWK2366268 ফটো উপলব্ধ	81 নাম : পদ্মাবতী টুডু স্বামীর নাম: রামধন টুডু বাড়ির নং : n0037 বয়স : 24 লিঙ্গ : মহিলা	XWK2192151 ফটো উপলব্ধ
82 নাম : শ্যামলী টুডু স্বামীর নাম: সাগর টুডু বাড়ির নং : এন0003 বয়স : 21 লিঙ্গ : মহিলা	XWK2439081 ফটো উপলব্ধ	83 নাম : পার্বতী টুডু স্বামীর নাম: বিশ্বনাথ টুডু বাড়ির নং : n0037 বয়স : 41 লিঙ্গ : মহিলা	FTZ2607927 ফটো উপলব্ধ	84 নাম : বিশ্বনাথ টুডু পিতার নাম: কার্তিক টুডু বাড়ির নং : n0037 বয়স : 44 লিঙ্গ : পুরুষ	FTZ2607919 ফটো উপলব্ধ
85 নাম : বারি মাঝি স্বামীর নাম: কার্তিক মাঝি বাড়ির নং : n0037 বয়স : 71 লিঙ্গ : মহিলা	WB/34/239/570592 ফটো উপলব্ধ	86 নাম : পঞ্চম মাঝি পিতার নাম: রতন মাঝি বাড়ির নং : n0002 বয়স : 58 লিঙ্গ : পুরুষ	WB/34/239/570284 ফটো উপলব্ধ	87 নাম : জলেশ্বরী মাঝি স্বামীর নাম: মটকা মাঝি বাড়ির নং : n0060 বয়স : 65 লিঙ্গ : মহিলা	WB/34/239/570693 ফটো উপলব্ধ
88 নাম : কুন্তি মাঝি স্বামীর নাম: স্বপন বাড়ির নং : n0039 বয়স : 45 লিঙ্গ : মহিলা	FTZ2610962 ফটো উপলব্ধ	89 নাম : স্বপন মাঝি পিতার নাম: গনেশ মাঝি বাড়ির নং : n0039 বয়স : 50 লিঙ্গ : পুরুষ	FTZ2608115 ফটো উপলব্ধ	90 নাম : দিবাকর মাঝি মায়ের নাম: জিতুনি মাঝি বাড়ির নং : n0038 বয়স : 30 লিঙ্গ : পুরুষ	XWK1597541 ফটো উপলব্ধ



91 নাম : জিতুমানি মাঝি স্বামীর নাম: শিবরাম মাঝি বাড়ির নং : n0038 বয়স : 56 লিঙ্গ : মহিলা	WB/34/239/570549	92 নাম : সান্তনা মাঝি স্বামীর নাম: দিবাকর মাঝি বাড়ির নং : এন0038 বয়স : 21 লিঙ্গ : মহিলা	XWK2531572	93 নাম : রঞ্জিত টুডু পিতার নাম: ঈশান মাঝি বাড়ির নং : n0036 বয়স : 31 লিঙ্গ : পুরুষ	XWK1597483
94 নাম : চেপী মাঝি স্বামীর নাম: রামাই মাঝি বাড়ির নং : n0053 বয়স : 66 লিঙ্গ : মহিলা	WB/34/239/570421	95 নাম : পরমেশ্বর মাঝি পিতার নাম: সুরন্দ মাঝি বাড়ির নং : n0035 বয়স : 59 লিঙ্গ : পুরুষ	FTZ2608164	96 নাম : চঞ্চলা মাঝি স্বামীর নাম: পরমেশ্বর মাঝি বাড়ির নং : n0035 বয়স : 56 লিঙ্গ : মহিলা	FTZ1491604
97 নাম : প্রধান মাঝি পিতার নাম: সুরন্দ মাঝি বাড়ির নং : n0035 বয়স : 49 লিঙ্গ : পুরুষ	WB/34/239/570650	98 নাম : ভাগ্য টুডু স্বামীর নাম: আনন্দ বাড়ির নং : n0034 বয়স : 41 লিঙ্গ : মহিলা	FTZ2610954	99 নাম : রিঙ্কি মাঝি স্বামীর নাম: সীতারাম মাঝি বাড়ির নং : n0009 বয়স : 30 লিঙ্গ : মহিলা	XWK1597467
100 নাম : সীতারাম মাঝি পিতার নাম: পুন মাঝি বাড়ির নং : n0009 বয়স : 32 লিঙ্গ : পুরুষ	XWK1473388	101 নাম : ফুলেশ্বরী মাঝি স্বামীর নাম: শঙ্কর মাঝি বাড়ির নং : n0009 বয়স : 33 লিঙ্গ : মহিলা	XWK1379338	102 নাম : শঙ্কর মাঝি পিতার নাম: পুন মাঝি বাড়ির নং : n0009 বয়স : 39 লিঙ্গ : পুরুষ	XWK0142588
103 নাম : সাগর মাঝি পিতার নাম: পেলারাম মাঝি বাড়ির নং : n0003 বয়স : 30 লিঙ্গ : পুরুষ	XWK1597525	104 নাম : টুসুমানি মাঝি স্বামীর নাম: পেলারাম মাঝি বাড়ির নং : n0003 বয়স : 53 লিঙ্গ : মহিলা	WB/34/239/570517	105 নাম : পেলারাম মাঝি পিতার নাম: জগন্নাথ মাঝি বাড়ির নং : n0003 বয়স : 61 লিঙ্গ : পুরুষ	FTZ1490846
106 নাম : বাসন্তী টুডু স্বামীর নাম: অক্ষয় টুডু বাড়ির নং : n0002 বয়স : 39 লিঙ্গ : মহিলা	FTZ2990158	107 নাম : নন্দলাল টুডু পিতার নাম: রতন টুডু বাড়ির নং : n0002 বয়স : 44 লিঙ্গ : পুরুষ	FTZ2607950	108 নাম : বিলাসী মাঝি স্বামীর নাম: ডমন মাঝি বাড়ির নং : n0002 বয়স : 50 লিঙ্গ : মহিলা	WB/34/239/570531
109 নাম : ডমন মাঝি পিতার নাম: মাহিন্দী মাঝি বাড়ির নং : n0002 বয়স : 52 লিঙ্গ : পুরুষ	WB/34/239/570673	110 নাম : লঙ্কেশ্বর মূর্মু পিতার নাম: অভিরাম মূর্মু বাড়ির নং : n0077 বয়স : 36 লিঙ্গ : পুরুষ	XWK1162247	111 নাম : সুশিলা মূর্মু স্বামীর নাম: সুভাষ মূর্মু বাড়ির নং : n0077 বয়স : 40 লিঙ্গ : মহিলা	XWK1162346
112 নাম : মুখি মাঝি স্বামীর নাম: কালিপদ মাঝি বাড়ির নং : n0077 বয়স : 36 লিঙ্গ : মহিলা	XWK1162239	113 নাম : কালিপদ মাঝি পিতার নাম: অভিরাম মাঝি বাড়ির নং : n0077 বয়স : 50 লিঙ্গ : পুরুষ	FTZ2608008	114 নাম : সুভাষ মাঝি পিতার নাম: অভিরাম মাঝি বাড়ির নং : n0077 বয়স : 52 লিঙ্গ : পুরুষ	FTZ2607992
115 নাম : গুয়া মাঝি স্বামীর নাম: অভিরাম মাঝি বাড়ির নং : n0077 বয়স : 65 লিঙ্গ : মহিলা	FTZ2607984	116 নাম : পশুপতি মূর্মু পিতার নাম: পানু মূর্মু বাড়ির নং : n0061 বয়স : 35 লিঙ্গ : পুরুষ	XWK1162338	117 নাম : জাগরী মাঝি স্বামীর নাম: প্রথম চন্দ্র মাঝি বাড়ির নং : n0054 বয়স : 46 লিঙ্গ : মহিলা	FTZ3035565
118 নাম : সুনিয়া মাঝি স্বামীর নাম: কালি মাঝি বাড়ির নং : n0054 বয়স : 56 লিঙ্গ : মহিলা	WB/34/239/570110	119 নাম : বলরাম মাঝি পিতার নাম: সুফল মাঝি বাড়ির নং : n0054 বয়স : 51 লিঙ্গ : পুরুষ	WB/34/239/570675	120 নাম : কালীপদ মাঝি পিতার নাম: সুফল মাঝি বাড়ির নং : n0054 বয়স : 56 লিঙ্গ : পুরুষ	FTZ2608073



121 নাম : প্রথমচন্দ্র মাঝি পিতার নাম: সুফল মাঝি বাড়ির নং : n0054 বয়স : 56 লিঙ্গ : পুরুষ	FTZ2608081 ফটো উপলব্ধ	122 নাম : গুরুমনি মাঝি স্বামীর নাম: সুফল মাঝি বাড়ির নং : n0054 বয়স : 76 লিঙ্গ : মহিলা	WB/34/239/570104 ফটো উপলব্ধ	123 নাম : সন্ধ্যা হেমব্রম মাঝি স্বামীর নাম: রামধন হেমব্রম মাঝি বাড়ির নং : এন0054 বয়স : 20 লিঙ্গ : মহিলা	XWK2537843 ফটো উপলব্ধ
124 নাম : সুনীলচন্দ্র হেমব্রম পিতার নাম: রবীন্দ্রনাথ হেমব্রম বাড়ির নং : n0052 বয়স : 46 লিঙ্গ : পুরুষ	FTZ2608198 ফটো উপলব্ধ	125 নাম : গুরুমনি হেম্ব্রম স্বামীর নাম: বিজয় হেম্ব্রম বাড়ির নং : n0052 বয়স : 52 লিঙ্গ : মহিলা	WB/34/239/570182 ফটো উপলব্ধ	126 নাম : বিজয় হেম্ব্রম পিতার নাম: রবীন্দ্রনাথ হেম্ব্রম বাড়ির নং : n0052 বয়স : 59 লিঙ্গ : পুরুষ	WB/34/239/570013 ফটো উপলব্ধ
127 নাম : আশীষ হেম্ব্রম পিতার নাম: সুনীল হেম্ব্রম বাড়ির নং : এন0052 বয়স : 20 লিঙ্গ : পুরুষ	XWK2559680 ফটো উপলব্ধ	128 নাম : বালিকা মাঝি স্বামীর নাম: মলিন্দ মাঝি বাড়ির নং : n0051 বয়স : 39 লিঙ্গ : মহিলা	FTZ2740579 ফটো উপলব্ধ	129 নাম : মলিন্দ মাঝি পিতার নাম: ভক্তা মাঝি বাড়ির নং : n0051 বয়স : 51 লিঙ্গ : পুরুষ	WB/34/239/570622 ফটো উপলব্ধ
130 নাম : দুলালী মাঝি স্বামীর নাম: বিরবল মাঝি বাড়ির নং : n0051 বয়স : 50 লিঙ্গ : মহিলা	FTZ1472802 ফটো উপলব্ধ	131 নাম : বিরবল মাঝি পিতার নাম: ভক্ত মাঝি বাড়ির নং : n0051 বয়স : 76 লিঙ্গ : পুরুষ	FTZ1490853 ফটো উপলব্ধ	132 নাম : সোনামনি মুর্মু স্বামীর নাম: জ্যোতিলাল মুর্মু বাড়ির নং : n0050 বয়স : 38 লিঙ্গ : মহিলা	XWK0142208 ফটো উপলব্ধ
133 নাম : জ্যোতিলাল মুর্মু পিতার নাম: বাবুলাল মুর্মু বাড়ির নং : n0050 বয়স : 42 লিঙ্গ : পুরুষ	XWK0142190 ফটো উপলব্ধ	134 নাম : গুরুমনি মাঝি স্বামীর নাম: শক্রেশ্বন মাঝি বাড়ির নং : n0050 বয়স : 52 লিঙ্গ : মহিলা	FTZ1472778 ফটো উপলব্ধ	135 নাম : শক্রেশ্বন মাঝি পিতার নাম: উপিন্দ মাঝি বাড়ির নং : n0050 বয়স : 59 লিঙ্গ : পুরুষ	FTZ2608065 ফটো উপলব্ধ
136 নাম : বিপ্লব হেমব্রম পিতার নাম: শক্রেশ্বন হেমব্রম বাড়ির নং : এন0050 বয়স : 21 লিঙ্গ : পুরুষ	XWK2537801 ফটো উপলব্ধ	137 নাম : ধনী মাঝি স্বামীর নাম: নরেশ মাঝি বাড়ির নং : n0049 বয়স : 68 লিঙ্গ : মহিলা	WB/34/239/570109 ফটো উপলব্ধ	138 নাম : দাসাহ মনি মাঝি স্বামীর নাম: বির সিং মাঝি বাড়ির নং : n0048 বয়স : 57 লিঙ্গ : মহিলা	WB/34/239/570229 ফটো উপলব্ধ
139 নাম : সূশান্ত হেম্ব্রম পিতার নাম: বীরসিং হেম্ব্রম বাড়ির নং : এন0048 বয়স : 20 লিঙ্গ : পুরুষ	XWK2534923 ফটো উপলব্ধ	140 নাম : তুলসী মাঝি স্বামীর নাম: শুনা মাঝি বাড়ির নং : n0047 বয়স : 61 লিঙ্গ : মহিলা	WB/34/239/570424 ফটো উপলব্ধ	141 নাম : হীরামুনি টুডু স্বামীর নাম: দেবেন্দ্রনাথ টুডু বাড়ির নং : n0046 বয়স : 35 লিঙ্গ : মহিলা	XWK1162262 ফটো উপলব্ধ
142 নাম : দেবেন্দ্রনাথ টুডু পিতার নাম: শ্রাবন টুডু বাড়ির নং : n0046 বয়স : 36 লিঙ্গ : পুরুষ	XWK1162270 ফটো উপলব্ধ	143 নাম : মালিনী মাঝি পিতার নাম: শ্রাবন মাঝি বাড়ির নং : n0046 বয়স : 31 লিঙ্গ : মহিলা	XWK1473404 ফটো উপলব্ধ	144 নাম : শ্রাবন মাঝি পিতার নাম: রসিক মাঝি বাড়ির নং : n0046 বয়স : 76 লিঙ্গ : পুরুষ	WB/34/239/570126 ফটো উপলব্ধ
145 নাম : গুরুবারী মাঝি স্বামীর নাম: উন্দলাল মাঝি বাড়ির নং : n0045 বয়স : 38 লিঙ্গ : মহিলা	FTZ3035581 ফটো উপলব্ধ	146 নাম : উন্দলাল মাঝি পিতার নাম: নবীন মাঝি বাড়ির নং : n0045 বয়স : 39 লিঙ্গ : পুরুষ	FTZ3035573 ফটো উপলব্ধ	147 নাম : দিলীপ টুডু পিতার নাম: সীতারাম টুডু বাড়ির নং : n0044 বয়স : 32 লিঙ্গ : পুরুষ	XWK1473370 ফটো উপলব্ধ
148 নাম : লহোদর টুডু পিতার নাম: সীতা রাম টুডু বাড়ির নং : n0044 বয়স : 33 লিঙ্গ : পুরুষ	XWK1379296 ফটো উপলব্ধ	149 নাম : জানকী মাঝি স্বামীর নাম: অজিত মাঝি বাড়ির নং : n0044 বয়স : 40 লিঙ্গ : মহিলা	FTZ2740553 ফটো উপলব্ধ	150 নাম : অজিত মাঝি পিতার নাম: সীতারাম মাঝি বাড়ির নং : n0044 বয়স : 46 লিঙ্গ : পুরুষ	FTZ2608149 ফটো উপলব্ধ

151 নাম : অমিতা মাঝি স্বামীর নাম: লখিরাম মাঝি বাড়ির নং : n0041 বয়স : 36 লিঙ্গ : মহিলা	XWK1597558 ফটো উপলব্ধ	152 নাম : লখিরাম মাঝি পিতার নাম: জুগল মাঝি বাড়ির নং : n0041 বয়স : 49 লিঙ্গ : পুরুষ	WB/34/239/570700 ফটো উপলব্ধ	153 নাম : মন্তুরী মাঝি স্বামীর নাম: মাগারাম মাঝি বাড়ির নং : n0041 বয়স : 52 লিঙ্গ : মহিলা	WB/34/239/570511 ফটো উপলব্ধ
154 নাম : বিপতি হেমব্রম স্বামীর নাম: বৃন্দাবন মাঝি বাড়ির নং : n0040 বয়স : 57 লিঙ্গ : মহিলা	XWK2616621 ফটো উপলব্ধ	155 নাম : বৃন্দাবন হেমব্রম পিতার নাম: পীতাম্বর মাঝি বাড়ির নং : n0040 বয়স : 67 লিঙ্গ : পুরুষ	XWK2616639 ফটো উপলব্ধ	156 নাম : বৃহস্পতি মূর্মু পিতার নাম: পানু মূর্মু বাড়ির নং : n0061 বয়স : 37 লিঙ্গ : পুরুষ	XWK1162361 ফটো উপলব্ধ
157 নাম : মনসামনি মাঝি স্বামীর নাম: অনিল মাঝি বাড়ির নং : n0061 বয়স : 42 লিঙ্গ : মহিলা	FTZ2990133 ফটো উপলব্ধ	158 নাম : অনিল মাঝি পিতার নাম: পরান মাঝি বাড়ির নং : n0061 বয়স : 50 লিঙ্গ : পুরুষ	WB/34/239/570163 ফটো উপলব্ধ	159 নাম : জগৎপতি মাঝি পিতার নাম: অলঙ্ক মাঝি বাড়ির নং : n0061 বয়স : 31 লিঙ্গ : পুরুষ	XWK1597517 ফটো উপলব্ধ
160 নাম : অলঙ্ক মাঝি স্বামীর নাম: পানু মাঝি বাড়ির নং : n0061 বয়স : 55 লিঙ্গ : মহিলা	WB/34/239/570153 ফটো উপলব্ধ	161 নাম : শুকদেব মূর্মু পিতার নাম: অনিল মূর্মু বাড়ির নং : এন0061 বয়স : 22 লিঙ্গ : পুরুষ	XWK2534931 ফটো উপলব্ধ	162 নাম : নির্মল মাঝি পিতার নাম: মটকা মাঝি বাড়ির নং : n0060 বয়স : 32 লিঙ্গ : পুরুষ	XWK1718527 ফটো উপলব্ধ
163 নাম : মটকা মাঝি পিতার নাম: ক্ষুদু মাঝি বাড়ির নং : n0060 বয়স : 62 লিঙ্গ : পুরুষ	FTZ1491919 ফটো উপলব্ধ	164 নাম : কল্পনা মাঝি স্বামীর নাম: ছতর মাঝি বাড়ির নং : n0059 বয়স : 43 লিঙ্গ : মহিলা	FTZ2921146 ফটো উপলব্ধ	165 নাম : ছতর মাঝি পিতার নাম: নবীন বাড়ির নং : n0059 বয়স : 46 লিঙ্গ : পুরুষ	FTZ2610970 ফটো উপলব্ধ
166 নাম : বানমনি মাঝি স্বামীর নাম: ভুতনাথ মাঝি বাড়ির নং : n0059 বয়স : 48 লিঙ্গ : মহিলা	FTZ2608156 ফটো উপলব্ধ	167 নাম : ভুতনাথ মাঝি পিতার নাম: নবীন মাঝি বাড়ির নং : n0059 বয়স : 51 লিঙ্গ : পুরুষ	FTZ1491935 ফটো উপলব্ধ	168 নাম : মিনি হেম্ব্রম স্বামীর নাম: হেমন্ত হেম্ব্রম বাড়ির নং : এন059 বয়স : 27 লিঙ্গ : মহিলা	XWK2559102 ফটো উপলব্ধ
169 নাম : সরস্বতী হেম্ব্রম স্বামীর নাম: বৈদ্যনাথ হেম্ব্রম বাড়ির নং : n0058 বয়স : 35 লিঙ্গ : মহিলা	XWK1289875 ফটো উপলব্ধ	170 নাম : হলদমনি হেমব্রম স্বামীর নাম: রমেশ চন্দ্র হেমব্রম বাড়ির নং : n0058 বয়স : 33 লিঙ্গ : মহিলা	XWK1718493 ফটো উপলব্ধ	171 নাম : রমেশ চন্দ্র হেমব্রম পিতার নাম: সহদেব হেমব্রম বাড়ির নং : n0058 বয়স : 40 লিঙ্গ : পুরুষ	XWK1162171 ফটো উপলব্ধ
172 নাম : মেনকা মাঝি স্বামীর নাম: জলেশ্বর মাঝি বাড়ির নং : n0058 বয়স : 38 লিঙ্গ : মহিলা	FTZ2740561 ফটো উপলব্ধ	173 নাম : জলেশ্বর মাঝি পিতার নাম: সহদেব মাঝি বাড়ির নং : n0058 বয়স : 50 লিঙ্গ : পুরুষ	WB/34/239/570373 ফটো উপলব্ধ	174 নাম : নিমুনি মাঝি স্বামীর নাম: সহদেব মাঝি বাড়ির নং : n0058 বয়স : 61 লিঙ্গ : মহিলা	WB/34/239/570523 ফটো উপলব্ধ
175 নাম : সুরজমনি মাঝি স্বামীর নাম: জীতলাল মাঝি বাড়ির নং : n0047 বয়স : 33 লিঙ্গ : মহিলা	XWK2191559 ফটো উপলব্ধ	176 নাম : রাকেশ টুডু পিতার নাম: মুটরু টুডু বাড়ির নং : n0057 বয়স : 30 লিঙ্গ : পুরুষ	XWK1718402 ফটো উপলব্ধ	177 নাম : রাজেশ্বর টুডু পিতার নাম: মুটরু মাঝি বাড়ির নং : n0057 বয়স : 31 লিঙ্গ : পুরুষ	XWK1597475 ফটো উপলব্ধ
178 নাম : পানসরি মাঝি স্বামীর নাম: মুটরু মাঝি বাড়ির নং : n0057 বয়স : 66 লিঙ্গ : মহিলা	WB/34/239/570305 ফটো উপলব্ধ	179 নাম : মুটরু মাঝি পিতার নাম: শম্ভু মাঝি বাড়ির নং : n0057 বয়স : 76 লিঙ্গ : পুরুষ	WB/34/239/570706 ফটো উপলব্ধ	180 নাম : প্রফুল্ল হেম্ব্রম পিতার নাম: সুরেন্দ্র হেম্ব্রম বাড়ির নং : n0049 বয়স : 54 লিঙ্গ : পুরুষ	WB/34/239/570613 ফটো উপলব্ধ



181 নাম : ললিতা মাঝি স্বামীর নাম: প্রধান মাঝি বাড়ির নং : n0035 বয়স : 33 লিঙ্গ : মহিলা	XWK1718428 ফটো উপলব্ধ	182 নাম : অম্বিকা টুডু পিতার নাম: সুরেন্দ্রনাথ টুডু বাড়ির নং : n0035 বয়স : 40 লিঙ্গ : পুরুষ	XWK0142075 ফটো উপলব্ধ	183 নাম : সুচিত্রা মাঝি পিতার নাম: পরমেশ্বর মাঝি বাড়ির নং : এন0035 বয়স : 21 লিঙ্গ : মহিলা	XWK2543247 ফটো উপলব্ধ
184 নাম : গুরুমনি মাঝি স্বামীর নাম: পবন মাঝি বাড়ির নং : n0036 বয়স : 79 লিঙ্গ : মহিলা	WB/34/239/570647 ফটো উপলব্ধ	185 নাম : ইশান মাঝি পিতার নাম: পবন মাঝি বাড়ির নং : n0036 বয়স : 59 লিঙ্গ : পুরুষ	WB/34/239/570547 ফটো উপলব্ধ	186 নাম : রেবতী মাঝি স্বামীর নাম: ইশান মাঝি বাড়ির নং : n0036 বয়স : 53 লিঙ্গ : মহিলা	WB/34/239/570545 ফটো উপলব্ধ
187 নাম : জগেশ্বর মাঝি পিতার নাম: পবন মাঝি বাড়ির নং : n0036 বয়স : 56 লিঙ্গ : পুরুষ	FTZ2608016 ফটো উপলব্ধ	188 নাম : সারথী মাঝি স্বামীর নাম: জগেশ্বর মাঝি বাড়ির নং : n0036 বয়স : 41 লিঙ্গ : মহিলা	FTZ2608024 ফটো উপলব্ধ	189 নাম : সুমিত্রা টুডু পিতার নাম: জগেশ্বর টুডু বাড়ির নং : এন0036 বয়স : 22 লিঙ্গ : মহিলা	XWK2555837 ফটো উপলব্ধ
190 নাম : দীপালি টুডু স্বামীর নাম: সমীর টুডু বাড়ির নং : এন0036 বয়স : 21 লিঙ্গ : মহিলা	XWK2571065 ফটো উপলব্ধ	191 নাম : মাধুরী মাহাত স্বামীর নাম: চিনিবাস মাহাত বাড়ির নং : n0016 বয়স : 27 লিঙ্গ : মহিলা	XWK1938828 ফটো উপলব্ধ	192 নাম : আভা মাহাত স্বামীর নাম: চিওরঞ্জন মাহাত বাড়ির নং : নং028 বয়স : 28 লিঙ্গ : মহিলা	XWK2065092 ফটো উপলব্ধ
193 নাম : শুকদেব মাহাত পিতার নাম: রবি মাহাত বাড়ির নং : নং062 বয়স : 27 লিঙ্গ : পুরুষ	XWK2064822 ফটো উপলব্ধ	194 নাম : সুভাষ মাহাত পিতার নাম: সবেশ্বর মাহাত বাড়ির নং : n0067 বয়স : 24 লিঙ্গ : পুরুষ	XWK2175396 ফটো উপলব্ধ	195 নাম : মনিদীপ সিংহ পিতার নাম: পরেশ চন্দ্র সিংহ বাড়ির নং : নং022 বয়স : 25 লিঙ্গ : পুরুষ	XWK2065068 ফটো উপলব্ধ
196 নাম : কাল্লা মাহাত পিতার নাম: হাগারু মাহাত বাড়ির নং : নং031 বয়স : 45 লিঙ্গ : পুরুষ	XWK2064814 ফটো উপলব্ধ	197 নাম : শ্রীমতী মাহাত স্বামীর নাম: রাম মাহাত বাড়ির নং : ঢেলাতবামু বয়স : 25 লিঙ্গ : মহিলা	XWK2216117 ফটো উপলব্ধ	198 নাম : নমনিতা মাহাত স্বামীর নাম: সনৎ কুমার মাহাত বাড়ির নং : নং030 বয়স : 27 লিঙ্গ : মহিলা	XWK2065001 ফটো উপলব্ধ
199 নাম : বৃহস্পতি মাহাত পিতার নাম: কুস্মপদ মাহাত বাড়ির নং : নং011 বয়স : 27 লিঙ্গ : পুরুষ	XWK2065019 ফটো উপলব্ধ	200 নাম : লালচাঁদ মাহাত পিতার নাম: লফর মাহাত বাড়ির নং : নং017 বয়স : 52 লিঙ্গ : পুরুষ	XWK2064905 ফটো উপলব্ধ	201 নাম : জগন্নাথ মাহাত পিতার নাম: তারাপদ মাহাত বাড়ির নং : নং005 বয়স : 25 লিঙ্গ : পুরুষ	XWK2064921 ফটো উপলব্ধ
202 নাম : সর্বেশ্বর মাহাত পিতার নাম: ফলারী মাহাত বাড়ির নং : নং019 বয়স : 26 লিঙ্গ : পুরুষ	XWK2064954 ফটো উপলব্ধ	203 নাম : চয়ন মাহাত পিতার নাম: শ্রীচরন মাহাত বাড়ির নং : নং012 বয়স : 25 লিঙ্গ : পুরুষ	XWK2064962 ফটো উপলব্ধ	204 নাম : সুজয় মাহাত পিতার নাম: মথন মাহাত বাড়ির নং : নং024 বয়স : 26 লিঙ্গ : পুরুষ	XWK2064970 ফটো উপলব্ধ
205 নাম : শান্তনু মাহাত পিতার নাম: মানিক চন্দ্র মাহাত বাড়ির নং : এন0032 বয়স : 23 লিঙ্গ : পুরুষ	XWK2462133 ফটো উপলব্ধ	206 নাম : লক্ষ্মন মাহাত পিতার নাম: উমেশ চন্দ্র মাহাত বাড়ির নং : এন0125 বয়স : 29 লিঙ্গ : পুরুষ	XWK2462141 ফটো উপলব্ধ	207 নাম : শঙ্কর মাহাত পিতার নাম: উমেশ চন্দ্র মাহাত বাড়ির নং : এন0125 বয়স : 22 লিঙ্গ : পুরুষ	XWK2559136 ফটো উপলব্ধ
208 নাম : শ্রাবণী মাহাত পিতার নাম: বীরবল মাহাত বাড়ির নং : এন00125 বয়স : 20 লিঙ্গ : মহিলা	XWK2552891 ফটো উপলব্ধ	209 নাম : সঞ্জয় মাহাত পিতার নাম: গন্ধু চন্দ্র মাহাত বাড়ির নং : এন0028 বয়স : 21 লিঙ্গ : পুরুষ	XWK2439982 ফটো উপলব্ধ	210 নাম : হিমাংশু মাহাত পিতার নাম: উপানন্দ মাহাত বাড়ির নং : এন0030 বয়স : 29 লিঙ্গ : পুরুষ	XWK1718444 ফটো উপলব্ধ



211	XWK2439909	ফটো উপলব্ধ	212	FTZ1492321	ফটো উপলব্ধ	213	XWK2511947	ফটো উপলব্ধ
নাম : আকাশ মাহাত পিতার নাম: নিতাই মাহাত বাড়ির নং : এন0032 বয়স : 21 লিঙ্গ : পুরুষ			নাম : শুশীলা মাহাত স্বামীর নাম: বিরিধি নারায়ন মাহাত বাড়ির নং : n0076 বয়স : 43 লিঙ্গ : মহিলা			নাম : নীলকমল মাহাত পিতার নাম: ভূষণ মাহাত বাড়ির নং : n0076 বয়স : 61 লিঙ্গ : পুরুষ		
214	XWK1995497	ফটো উপলব্ধ	215	XWK1995489	ফটো উপলব্ধ	216	XWK1999689	ফটো উপলব্ধ
নাম : দীনবন্ধু মাহাত পিতার নাম: মধুসূদন মাহাত বাড়ির নং : n0028 বয়স : 26 লিঙ্গ : পুরুষ			নাম : হিমালী মাহাত স্বামীর নাম: নিমচাঁদ মাহাত বাড়ির নং : n0028 বয়স : 26 লিঙ্গ : মহিলা			নাম : অনিতা মাহাত পিতার নাম: গোবর্দ্ধন মাহাত বাড়ির নং : n0012 বয়স : 26 লিঙ্গ : মহিলা		
217	XWK1999630	ফটো উপলব্ধ	218	XWK1999614	ফটো উপলব্ধ	219	XWK2128932	ফটো উপলব্ধ
নাম : গায়ত্রী মাহাত পিতার নাম: গোপাল মাহাত বাড়ির নং : n0069 বয়স : 32 লিঙ্গ : মহিলা			নাম : লক্ষন চন্দ্র মাহাত পিতার নাম: অজিত কুমার মাহাত বাড়ির নং : n0033 বয়স : 27 লিঙ্গ : পুরুষ			নাম : গোবর্দ্ধন মাহাত পিতার নাম: গোবিন্দ মাহাত বাড়ির নং : n0012 বয়স : 58 লিঙ্গ : পুরুষ		
220	XWK2365997	ফটো উপলব্ধ	221	XWK1961226	ফটো উপলব্ধ	222	FTZ2152593	ফটো উপলব্ধ
নাম : দীপালি মাহাত স্বামীর নাম: সর্বেশ্বর মাহাত বাড়ির নং : নং019 বয়স : 22 লিঙ্গ : মহিলা			নাম : কালোসোনো মাহাত স্বামীর নাম: রাখহরি মাহাত বাড়ির নং : এন0024 বয়স : 26 লিঙ্গ : মহিলা			নাম : ঝালু মাহাত স্বামীর নাম: জগন্নাথ মাহাত বাড়ির নং : n0079 বয়স : 49 লিঙ্গ : মহিলা		
223	FTZ2148237	ফটো উপলব্ধ	224	XWK0982199	ফটো উপলব্ধ	225	WB/34/239/570703	ফটো উপলব্ধ
নাম : রাখহরি মাহাত পিতার নাম: ভূষণ চন্দ্র মাহাত বাড়ির নং : n0076 বয়স : 43 লিঙ্গ : পুরুষ			নাম : শরৎ চন্দ্র মাহাত পিতার নাম: নিরঞ্জন মাহাত বাড়ির নং : n0011 বয়স : 36 লিঙ্গ : পুরুষ			নাম : অজিত কুমার মাহাত পিতার নাম: গদাধর মাহাত বাড়ির নং : n0033 বয়স : 57 লিঙ্গ : পুরুষ		
226	WB/34/239/570651	ফটো উপলব্ধ	227	XWK2405017	ফটো উপলব্ধ	228	XWK2409621	ফটো উপলব্ধ
নাম : সনৎ কুমার মাহাত পিতার নাম: ধনঞ্জয় মাহাত বাড়ির নং : n0030 বয়স : 52 লিঙ্গ : পুরুষ			নাম : জবারানী মাহাত স্বামীর নাম: অজয় কুমার মাহাত বাড়ির নং : এন0005 বয়স : 27 লিঙ্গ : মহিলা			নাম : নীলিমা মাহাত পিতার নাম: মনোহর মাহাত বাড়ির নং : এন0013 বয়স : 22 লিঙ্গ : মহিলা		
229	XWK2409290	ফটো উপলব্ধ	230	WB/34/239/570505	ফটো উপলব্ধ	231	XWK1640390	ফটো উপলব্ধ
নাম : পূর্ণিমা মাহাত স্বামীর নাম: জগন্নাথ মাহাত বাড়ির নং : এন0005 বয়স : 24 লিঙ্গ : মহিলা			নাম : জগন্নাথ মাহাত পিতার নাম: সুচাঁদ মাহাত বাড়ির নং : n0032 বয়স : 52 লিঙ্গ : পুরুষ			নাম : যশোদা মাহাত স্বামীর নাম: জগদীশ মাহাত বাড়ির নং : n0082 বয়স : 30 লিঙ্গ : মহিলা		
232	XWK2065027	ফটো উপলব্ধ	233	XWK2294916	ফটো উপলব্ধ	234	XWK2295988	ফটো উপলব্ধ
নাম : নীলিমা মাহাত পিতার নাম: ধরনী মাহাত বাড়ির নং : নং014 বয়স : 26 লিঙ্গ : মহিলা			নাম : বিনতী মাহাত স্বামীর নাম: করনী মাহাত বাড়ির নং : এন0016 বয়স : 30 লিঙ্গ : মহিলা			নাম : করুণা মাহাত স্বামীর নাম: সনৎ কুমার মাহাত বাড়ির নং : এন0075 বয়স : 24 লিঙ্গ : মহিলা		
235	XWK1785229	ফটো উপলব্ধ	236	XWK2264943	ফটো উপলব্ধ	237	XWK2265015	ফটো উপলব্ধ
নাম : রাখহরি মাহাত পিতার নাম: ডমন চন্দ্র মাহাত বাড়ির নং : n0024 বয়স : 29 লিঙ্গ : পুরুষ			নাম : চিনিবাস মাহাত পিতার নাম: সর্বেশ্বর মাহাত বাড়ির নং : এন0067 বয়স : 23 লিঙ্গ : পুরুষ			নাম : ঝর্ণা মাহাত স্বামীর নাম: সুভাষ মাহাত বাড়ির নং : এন0067 বয়স : 25 লিঙ্গ : মহিলা		
238	XWK2300218	ফটো উপলব্ধ	239	XWK1785260	ফটো উপলব্ধ	240	XWK1785245	ফটো উপলব্ধ
নাম : ত্রিলাচন মাহাত পিতার নাম: নেউর মাহাত বাড়ির নং : এন0027 বয়স : 23 লিঙ্গ : পুরুষ			নাম : শিবরাম মাহাত পিতার নাম: হারাদন মাহাত বাড়ির নং : এন0006 বয়স : 29 লিঙ্গ : পুরুষ			নাম : ছবিরানী মাহাত স্বামীর নাম: শরৎ চন্দ্র মাহাত বাড়ির নং : n0011 বয়স : 35 লিঙ্গ : মহিলা		



241 নাম : নির্মালা মাহাত স্বামীর নাম: ভজহরি মাহাত বাড়ির নং : n0004 বয়স : 60 লিঙ্গ : মহিলা	WB/34/239/570091	242 নাম : ভজহরি মাহাত পিতার নাম: নিমাই মাহাত বাড়ির নং : n0004 বয়স : 69 লিঙ্গ : পুরুষ	WB/34/239/570031	243 নাম : লান্টু মাহাত পিতার নাম: পিতাম্বর মাহাত বাড়ির নং : n0004 বয়স : 54 লিঙ্গ : পুরুষ	FTZ1472539
244 নাম : বিলাসী মাহাত পিতার নাম: পিতাম্বর মাহাত বাড়ির নং : n0004 বয়স : 58 লিঙ্গ : মহিলা	WB/34/239/570093	245 নাম : নমিতা মাহাত স্বামীর নাম: কৃষ্ণপদ মাহাত বাড়ির নং : n0007 বয়স : 28 লিঙ্গ : মহিলা	XWK1785286	246 নাম : করমু মাহাত পিতার নাম: পরিস্কীত মাহাত বাড়ির নং : n0016 বয়স : 28 লিঙ্গ : পুরুষ	XWK1785302
247 নাম : কাঞ্চন মাহাত পিতার নাম: শ্রীচরন মাহাত বাড়ির নং : n0012 বয়স : 27 লিঙ্গ : পুরুষ	XWK1880335	248 নাম : দলু মাহাত পিতার নাম: রাখাল মাহাত বাড়ির নং : n0028 বয়স : 29 লিঙ্গ : পুরুষ	XWK1869411	249 নাম : রাখহরি মাহাত পিতার নাম: ফলারী মাহাত বাড়ির নং : n0019 বয়স : 31 লিঙ্গ : পুরুষ	XWK1869403
250 নাম : কার্তিক মাহাত পিতার নাম: মোতিরাম মাহাত বাড়ির নং : n0010 বয়স : 30 লিঙ্গ : পুরুষ	XWK1880400	251 নাম : নিবেদিতা মাহাত পিতার নাম: গোবর্দন মাহাত বাড়ির নং : n0012 বয়স : 27 লিঙ্গ : মহিলা	XWK1880442	252 নাম : ফুলচাঁদ মাহাত পিতার নাম: অজিত কুমার মাহাত বাড়ির নং : n0033 বয়স : 29 লিঙ্গ : পুরুষ	XWK1785351
253 নাম : সুনীল চন্দ্র মাহাত পিতার নাম: সুচাঁদ মাহাত বাড়ির নং : n0065 বয়স : 28 লিঙ্গ : পুরুষ	XWK1785344	254 নাম : গনেশ মাহাত পিতার নাম: মতিরাম মাহাত বাড়ির নং : n0010 বয়স : 28 লিঙ্গ : পুরুষ	XWK1785328	255 নাম : মুকেশ মাহাত মায়ের নাম: কমলা মাহাত বাড়ির নং : এন0028 বয়স : 27 লিঙ্গ : পুরুষ	XWK2439701
256 নাম : যাদব মাহাতো পিতার নাম: সনাতন মাহাত বাড়ির নং : এন0011 বয়স : 23 লিঙ্গ : পুরুষ	XWK2439776	257 নাম : অনিল মাহাত পিতার নাম: সুচাঁদ মাহাত বাড়ির নং : এন0085 বয়স : 29 লিঙ্গ : পুরুষ	XWK2461879	258 নাম : লক্ষণ মাহাত পিতার নাম: পরিস্কীত মাহাত বাড়ির নং : n0016 বয়স : 27 লিঙ্গ : পুরুষ	XWK2169761
259 নাম : ক্রম্পা মাহাত স্বামীর নাম: মধুসূদন মাহাত বাড়ির নং : n0015 বয়স : 28 লিঙ্গ : মহিলা	XWK2192201	260 নাম : রাম মাহাত পিতার নাম: পরিস্কীত মাহাত বাড়ির নং : n0016 বয়স : 27 লিঙ্গ : পুরুষ	XWK2169787	261 নাম : বিভূতি মাহাত পিতার নাম: রহিন মাহাত বাড়ির নং : n0068 বয়স : 50 লিঙ্গ : পুরুষ	XWK2231579
262 নাম : বতুলা মাহাত স্বামীর নাম: ভূষণ চন্দ্র মাহাত বাড়ির নং : n0076 বয়স : 76 লিঙ্গ : মহিলা	XWK2231173	263 নাম : হেমন্তী বালা মাহাত পিতার নাম: বীরবল মাহাত বাড়ির নং : নং014 বয়স : 25 লিঙ্গ : মহিলা	XWK2065050	264 নাম : চন্দ্রাবতী মাহাত পিতার নাম: কিরীটি মাহাত বাড়ির নং : এন0024 বয়স : 26 লিঙ্গ : মহিলা	XWK2100329
265 নাম : সুমিত্রা মাহাত পিতার নাম: গোবর্দন মাহাত বাড়ির নং : এন0012 বয়স : 24 লিঙ্গ : মহিলা	XWK2264810	266 নাম : প্রমিলা মাহাত স্বামীর নাম: লক্ষণ মাহাত বাড়ির নং : এন0016 বয়স : 27 লিঙ্গ : মহিলা	XWK2297968	267 নাম : সুমিত্রা মাহাত স্বামীর নাম: কালীপদ মাহাত বাড়ির নং : এন0070 বয়স : 24 লিঙ্গ : মহিলা	XWK2295210
268 নাম : সুভদ্রীপ মাহাত পিতার নাম: গোবর্দন মাহাত বাড়ির নং : এন0012 বয়স : 23 লিঙ্গ : পুরুষ	XWK2291342	269 নাম : প্রকাশ মাহাত পিতার নাম: নিতাই মাহাত বাড়ির নং : এন0032 বয়স : 23 লিঙ্গ : পুরুষ	XWK2263630	270 নাম : অনূপ কুমার মাহাত পিতার নাম: মানিক চন্দ্র মাহাত বাড়ির নং : এন0032 বয়স : 23 লিঙ্গ : পুরুষ	XWK2263671



271	XWK2264901	নাম : সুধমা মাহাত স্বামীর নাম: পৌতম চন্দ্র মাহাত বাড়ির নং : এন0004 বয়স : 23 লিঙ্গ : মহিলা	ফটো উপলব্ধ	272	XWK2366417	নাম : সোমনাথ মাহাত পিতার নাম: মধুসূদন মাহাত বাড়ির নং : নং28 বয়স : 22 লিঙ্গ : পুরুষ	ফটো উপলব্ধ	273	XWK2366425	নাম : অনুপম মাহাত পিতার নাম: ধরণী মাহাত বাড়ির নং : নং014 বয়স : 22 লিঙ্গ : পুরুষ	ফটো উপলব্ধ
274	XWK2366326	নাম : সুরোজ মাহাত পিতার নাম: লক্ষেশ্বর মাহাত বাড়ির নং : নং 031 বয়স : 22 লিঙ্গ : পুরুষ	ফটো উপলব্ধ	275	XWK2366375	নাম : সাবিত্রী মাহাত পিতার নাম: কৃষ্ণদ মাহাত বাড়ির নং : নং 011 বয়স : 22 লিঙ্গ : মহিলা	ফটো উপলব্ধ	276	XWK2366391	নাম : অনিল মাহাত পিতার নাম: মালকু মাহাত বাড়ির নং : ঢেলাতবামু বয়স : 22 লিঙ্গ : পুরুষ	ফটো উপলব্ধ
277	XWK2366144	নাম : শুভজীৎ মাহাত পিতার নাম: বিভূতি মাহাত বাড়ির নং : নং 068 বয়স : 25 লিঙ্গ : পুরুষ	ফটো উপলব্ধ	278	XWK2366185	নাম : রাম মাহাত পিতার নাম: নিবারন মাহাত বাড়ির নং : নং 018 বয়স : 22 লিঙ্গ : পুরুষ	ফটো উপলব্ধ	279	XWK2191617	নাম : সৌমেন মাহাত পিতার নাম: লালমোহন মাহাত বাড়ির নং : n0008 বয়স : 28 লিঙ্গ : পুরুষ	ফটো উপলব্ধ
280	XWK2418663	নাম : পূর্ণিমা মাহাত স্বামীর নাম: গোবর্ধন মাহাত বাড়ির নং : n0012 বয়স : 53 লিঙ্গ : মহিলা	ফটো উপলব্ধ	281	XWK2413300	নাম : শিলা মাহাত স্বামীর নাম: সোমেন মাহাত বাড়ির নং : 349 বয়স : 27 লিঙ্গ : মহিলা	ফটো উপলব্ধ	282	XWK2439511	নাম : রেনুকা মাহাত স্বামীর নাম: রাখহরি মাহাত বাড়ির নং : এন0019 বয়স : 24 লিঙ্গ : মহিলা	ফটো উপলব্ধ
283	WB/34/239/570486	নাম : মাদুরী মাহাত স্বামীর নাম: ডমন মাহাত বাড়ির নং : n0024 বয়স : 56 লিঙ্গ : মহিলা	ফটো উপলব্ধ	284	FTZ1472703	নাম : ডমন চন্দ্র মাহাত পিতার নাম: মকর চন্দ্র মাহাত বাড়ির নং : n0024 বয়স : 52 লিঙ্গ : পুরুষ	ফটো উপলব্ধ	285	WB/34/239/570799	নাম : নানু মাহাত পিতার নাম: জীহুড মাহাত বাড়ির নং : n0025 বয়স : 61 লিঙ্গ : পুরুষ	ফটো উপলব্ধ
286	WB/34/239/570800	নাম : সাবিত্রী মাহাত স্বামীর নাম: নানু মাহাত বাড়ির নং : n0025 বয়স : 56 লিঙ্গ : মহিলা	ফটো উপলব্ধ	287	XWK1597418	নাম : অরুণ কুমার মাহাত পিতার নাম: রাধু মাহাত বাড়ির নং : n0025 বয়স : 30 লিঙ্গ : পুরুষ	ফটো উপলব্ধ	288	WB/34/239/570813	নাম : ভদরু মাহাত পিতার নাম: সুফল মাহাত বাড়ির নং : n0026 বয়স : 71 লিঙ্গ : পুরুষ	ফটো উপলব্ধ
289	WB/34/239/570449	নাম : কম্পনা মাহাত স্বামীর নাম: ভদরু মাহাত বাড়ির নং : n0026 বয়স : 66 লিঙ্গ : মহিলা	ফটো উপলব্ধ	290	FTZ3035599	নাম : উপেন মাহাত পিতার নাম: ভদরু মাহাত বাড়ির নং : n0026 বয়স : 38 লিঙ্গ : পুরুষ	ফটো উপলব্ধ	291	FTZ3035607	নাম : শকুন্তলা মাহাত স্বামীর নাম: উপেন মাহাত বাড়ির নং : n0026 বয়স : 36 লিঙ্গ : মহিলা	ফটো উপলব্ধ
292	FTZ2608594	নাম : দেবেন্দ্রনাথ মাহাত পিতার নাম: ভদরু মাহাত বাড়ির নং : n0026 বয়স : 45 লিঙ্গ : পুরুষ	ফটো উপলব্ধ	293	FTZ2608602	নাম : জবারানী মাহাত স্বামীর নাম: দেবেন্দ্রনাথ মাহাত বাড়ির নং : n0026 বয়স : 43 লিঙ্গ : মহিলা	ফটো উপলব্ধ	294	WB/34/239/570199	নাম : নেউর মাহাত পিতার নাম: ফনীভঞ্জন মাহাত বাড়ির নং : n0027 বয়স : 59 লিঙ্গ : পুরুষ	ফটো উপলব্ধ
295	XWK1718477	নাম : মাধুরী মাহাত স্বামীর নাম: নেউর মাহাত বাড়ির নং : n0027 বয়স : 52 লিঙ্গ : মহিলা	ফটো উপলব্ধ	296	FTZ2608628	নাম : বুলুরানী মাহাত পিতার নাম: ফনী মাহাত বাড়ির নং : n0027 বয়স : 51 লিঙ্গ : মহিলা	ফটো উপলব্ধ	297	FTZ2608487	নাম : ভীমলা মাহাত স্বামীর নাম: গুরুচরন মাহাত বাড়ির নং : n0028 বয়স : 66 লিঙ্গ : মহিলা	ফটো উপলব্ধ
298	FTZ1473412	নাম : মধুসূদন মাহাত পিতার নাম: গুরুচরন মাহাত বাড়ির নং : n0028 বয়স : 51 লিঙ্গ : পুরুষ	ফটো উপলব্ধ	299	FTZ2608495	নাম : শ্রীমতী মাহাত স্বামীর নাম: মধুসূদন মাহাত বাড়ির নং : n0028 বয়স : 47 লিঙ্গ : মহিলা	ফটো উপলব্ধ	300	WB/34/239/570653	নাম : গন্ধুচন্দ্র মাহাত পিতার নাম: গুরুচরন মাহাত বাড়ির নং : n0028 বয়স : 49 লিঙ্গ : পুরুষ	ফটো উপলব্ধ



301 নাম : নিমচাঁদ মাহাত পিতার নাম: গুরুচরন মাহাত বাড়ির নং : n0028 বয়স : 40 লিঙ্গ : পুরুষ	XWK1162197 ফটো উপলব্ধ	302 নাম : রাখাল মাহাত পিতার নাম: বুচন মাহাত বাড়ির নং : n0028 বয়স : 56 লিঙ্গ : পুরুষ	WB/34/239/570716 ফটো উপলব্ধ	303 নাম : ভাগ্যরানী মাহাত স্বামীর নাম: রাখাল মাহাত বাড়ির নং : n0028 বয়স : 51 লিঙ্গ : মহিলা	WB/34/239/570595 ফটো উপলব্ধ
304 নাম : কমলা মাহাত স্বামীর নাম: ক্ষেদন মাহাত বাড়ির নং : n0028 বয়স : 51 লিঙ্গ : মহিলা	XWK1289578 ফটো উপলব্ধ	305 নাম : নমিতা মাহাত স্বামীর নাম: সনাতন মাহাত বাড়ির নং : n0028 বয়স : 44 লিঙ্গ : মহিলা	FTZ2608511 ফটো উপলব্ধ	306 নাম : সারথী মাহাত স্বামীর নাম: গন্ধু মাহাত বাড়ির নং : n0028 বয়স : 43 লিঙ্গ : মহিলা	FTZ2608529 ফটো উপলব্ধ
307 নাম : চিত্তরঞ্জন মাহাত পিতার নাম: রাখালচন্দ্র মাহাত বাড়ির নং : n0028 বয়স : 31 লিঙ্গ : পুরুষ	XWK1597426 ফটো উপলব্ধ	308 নাম : বিভীষণ মাহাত পিতার নাম: সদাই মাহাত বাড়ির নং : n0029 বয়স : 76 লিঙ্গ : পুরুষ	WB/34/239/570697 ফটো উপলব্ধ	309 নাম : তুষ্ট মাহাত স্বামীর নাম: বিভীষণ মাহাত বাড়ির নং : n0029 বয়স : 58 লিঙ্গ : মহিলা	WB/34/239/570544 ফটো উপলব্ধ
310 নাম : মীনা মাহাত স্বামীর নাম: ধনঞ্জয় মাহাত বাড়ির নং : n0030 বয়স : 71 লিঙ্গ : মহিলা	XWK2599181 ফটো উপলব্ধ	311 নাম : গোকুল মাহাত পিতার নাম: ধনঞ্জয় মাহাত বাড়ির নং : n0030 বয়স : 63 লিঙ্গ : পুরুষ	FTZ1473313 ফটো উপলব্ধ	312 নাম : দয়াময় মাহাত পিতার নাম: ধনঞ্জয় মাহাত বাড়ির নং : n0030 বয়স : 62 লিঙ্গ : পুরুষ	FTZ0850974 ফটো উপলব্ধ
313 নাম : বিনতা মাহাত স্বামীর নাম: দয়াময় মাহাত বাড়ির নং : n0030 বয়স : 56 লিঙ্গ : মহিলা	FTZ2608446 ফটো উপলব্ধ	314 নাম : ভারতী মাহাত স্বামীর নাম: উপানন্দ মাহাত বাড়ির নং : n0030 বয়স : 52 লিঙ্গ : মহিলা	XWK2673010 ফটো উপলব্ধ	315 নাম : রতন মাহাত পিতার নাম: ধনঞ্জয় মাহাত বাড়ির নং : n0030 বয়স : 49 লিঙ্গ : পুরুষ	WB/34/239/570654 ফটো উপলব্ধ
316 নাম : বিজলী মাহাত স্বামীর নাম: রতন মাহাত বাড়ির নং : n0030 বয়স : 39 লিঙ্গ : মহিলা	XWK0143081 ফটো উপলব্ধ	317 নাম : লক্ষ্মীরাম মাহাত পিতার নাম: দয়াময় মাহাত বাড়ির নং : এন0030 বয়স : 24 লিঙ্গ : পুরুষ	XWK2559656 ফটো উপলব্ধ	318 নাম : তুলু মাহাত স্বামীর নাম: কিস্ট মাহাত বাড়ির নং : n0031 বয়স : 66 লিঙ্গ : মহিলা	WB/34/239/570474 ফটো উপলব্ধ
319 নাম : পাতাল মাহাত পিতার নাম: কিস্ট মাহাত বাড়ির নং : n0031 বয়স : 42 লিঙ্গ : পুরুষ	XWK0143263 ফটো উপলব্ধ	320 নাম : সুমিত্রা মাহাত স্বামীর নাম: লক্ষেশ্বর মাহাত বাড়ির নং : n0031 বয়স : 45 লিঙ্গ : মহিলা	FTZ1492461 ফটো উপলব্ধ	321 নাম : লক্ষেশ্বর মাহাত পিতার নাম: হাগরু মাহাত বাড়ির নং : n0031 বয়স : 44 লিঙ্গ : পুরুষ	FTZ1492685 ফটো উপলব্ধ
322 নাম : আদরী মাহাত স্বামীর নাম: পাতাল চন্দ্র মাহাত বাড়ির নং : n0031 বয়স : 36 লিঙ্গ : মহিলা	XWK0982173 ফটো উপলব্ধ	323 নাম : সুচাঁদ মাহাত পিতার নাম: মুচিরাম মাহাত বাড়ির নং : n0032 বয়স : 79 লিঙ্গ : পুরুষ	WB/34/239/570814 ফটো উপলব্ধ	324 নাম : তুষ্টবালা মাহাত স্বামীর নাম: সুচাঁদ মাহাত বাড়ির নং : n0032 বয়স : 72 লিঙ্গ : মহিলা	FTZ2920502 ফটো উপলব্ধ
325 নাম : ইশ্বরী মাহাত পিতার নাম: সুচাঁদ মাহাত বাড়ির নং : n0032 বয়স : 58 লিঙ্গ : মহিলা	WB/34/239/570573 ফটো উপলব্ধ	326 নাম : মঞ্জুড়া মাহাত স্বামীর নাম: জগন্নাথ মাহাত বাড়ির নং : n0032 বয়স : 38 লিঙ্গ : মহিলা	XWK0142885 ফটো উপলব্ধ	327 নাম : গৌড় মাহাত পিতার নাম: সুচাঁদ মাহাত বাড়ির নং : n0032 বয়স : 38 লিঙ্গ : পুরুষ	XWK0142893 ফটো উপলব্ধ
328 নাম : সরলা মাহাত স্বামীর নাম: গৌড় মাহাত বাড়ির নং : n0032 বয়স : 33 লিঙ্গ : মহিলা	XWK1473354 ফটো উপলব্ধ	329 নাম : মনিন্দ্রনাথ মাহাত পিতার নাম: মুচিরাম মাহাত বাড়ির নং : n0032 বয়স : 74 লিঙ্গ : পুরুষ	WB/34/239/570718 ফটো উপলব্ধ	330 নাম : জগদীশ মাহাত পিতার নাম: মনিন্দ্রনাথ মাহাত বাড়ির নং : n0032 বয়স : 29 লিঙ্গ : পুরুষ	XWK1718394 ফটো উপলব্ধ



331	WB/34/239/570712	ফটো উপলব্ধ	332	FTZ2608396	ফটো উপলব্ধ	333	WB/34/239/570584	ফটো উপলব্ধ
নাম : আকুলচন্দ্র মাহাত পিতার নাম: মুচিরাম মাহাত বাড়ির নং : n0032 বয়স : 69 লিঙ্গ : পুরুষ			নাম : মানিকচন্দ্র মাহাত পিতার নাম: মনীন্দ্রনাথ মাহাত বাড়ির নং : n0032 বয়স : 49 লিঙ্গ : পুরুষ			নাম : পদ্মবালা মাহাত স্বামীর নাম: আকুল মাহাত বাড়ির নং : n0032 বয়স : 67 লিঙ্গ : মহিলা		
334	WB/34/239/570590	ফটো উপলব্ধ	335	FTZ2610988	ফটো উপলব্ধ	336	FTZ2920486	ফটো উপলব্ধ
নাম : নিতাই মাহাত পিতার নাম: আকুল মাহাত বাড়ির নং : n0032 বয়স : 49 লিঙ্গ : পুরুষ			নাম : সুশীলা মাহাত স্বামীর নাম: নিতাই চন্দ্র মাহাত বাড়ির নং : n0032 বয়স : 41 লিঙ্গ : মহিলা			নাম : সুবোধ চন্দ্র মাহাত পিতার নাম: গদাধর মাহাত বাড়ির নং : n0033 বয়স : 47 লিঙ্গ : পুরুষ		
337	WB/34/239/570477	ফটো উপলব্ধ	338	XWK2132074	ফটো উপলব্ধ	339	WB/34/239/570578	ফটো উপলব্ধ
নাম : পুথু মাহাত স্বামীর নাম: রুটু মাহাত বাড়ির নং : n0062 বয়স : 81 লিঙ্গ : মহিলা			নাম : রবি মাহাত পিতার নাম: রুটু মাহাত বাড়ির নং : n0062 বয়স : 50 লিঙ্গ : পুরুষ			নাম : কপুরা মাহাত স্বামীর নাম: রবি মাহাত বাড়ির নং : n0062 বয়স : 50 লিঙ্গ : মহিলা		
340	WB/34/239/570636	ফটো উপলব্ধ	341	XWK0143198	ফটো উপলব্ধ	342	XWK2559128	ফটো উপলব্ধ
নাম : কঁকা মাহাত পিতার নাম: রুটু মাহাত বাড়ির নং : n0062 বয়স : 51 লিঙ্গ : পুরুষ			নাম : কপুরা মাহাত স্বামীর নাম: কঁকা মাহাত বাড়ির নং : n0062 বয়স : 37 লিঙ্গ : মহিলা			নাম : কম্পনা মাহাত পিতার নাম: রবি মাহাত বাড়ির নং : এন0062 বয়স : 20 লিঙ্গ : মহিলা		
343	XWK1289602	ফটো উপলব্ধ	344	WB/34/239/570740	ফটো উপলব্ধ	345	WB/34/239/570756	ফটো উপলব্ধ
নাম : গৌরী মাহাত পিতার নাম: উমেশ চন্দ্র মাহাত বাড়ির নং : n0063 বয়স : 35 লিঙ্গ : মহিলা			নাম : পচু মাহাত পিতার নাম: ঘাসীরাম মাহাত বাড়ির নং : n0064 বয়স : 68 লিঙ্গ : পুরুষ			নাম : পুষ্প মাহাত স্বামীর নাম: পচু মাহাত বাড়ির নং : n0064 বয়স : 60 লিঙ্গ : মহিলা		
346	XWK1289610	ফটো উপলব্ধ	347	XWK1289628	ফটো উপলব্ধ	348	XWK1289636	ফটো উপলব্ধ
নাম : সুধীর মাহাত পিতার নাম: পচু মাহাত বাড়ির নং : n0064 বয়স : 38 লিঙ্গ : পুরুষ			নাম : রেবতী মাহাত স্বামীর নাম: সুধীর মাহাত বাড়ির নং : n0064 বয়স : 34 লিঙ্গ : মহিলা			নাম : সলাবৎ মাহাত পিতার নাম: পচু মাহাত বাড়ির নং : n0064 বয়স : 36 লিঙ্গ : পুরুষ		
349	XWK1289644	ফটো উপলব্ধ	350	WB/34/239/570698	ফটো উপলব্ধ	351	FTZ1491349	ফটো উপলব্ধ
নাম : ভাদু মাহাত স্বামীর নাম: সলাবৎ মাহাত বাড়ির নং : n0064 বয়স : 34 লিঙ্গ : মহিলা			নাম : ছোট সূচাঁদ মাহাত পিতার নাম: ঘাসীরাম মাহাত বাড়ির নং : n0065 বয়স : 68 লিঙ্গ : পুরুষ			নাম : বিনতী মাহাত স্বামীর নাম: ছোট সূচাঁদ মাহাত বাড়ির নং : n0065 বয়স : 58 লিঙ্গ : মহিলা		
352	WB/34/239/570627	ফটো উপলব্ধ	353	XWK2571230	ফটো উপলব্ধ	354	FTZ1473818	ফটো উপলব্ধ
নাম : ভরত মুদি পিতার নাম: নুনরাম মুদি বাড়ির নং : n0065 বয়স : 50 লিঙ্গ : পুরুষ			নাম : রাহুল মুদি পিতার নাম: ভরত মুদি বাড়ির নং : এন0065 বয়স : 21 লিঙ্গ : পুরুষ			নাম : মলকু মাহাত পিতার নাম: সহন মাহাত বাড়ির নং : n0066 বয়স : 66 লিঙ্গ : পুরুষ		
355	WB/34/239/570496	ফটো উপলব্ধ	356	FTZ2608651	ফটো উপলব্ধ	357	WB/34/239/570217	ফটো উপলব্ধ
নাম : সেজলী মাহাত স্বামীর নাম: মলকু মাহাত বাড়ির নং : n0066 বয়স : 61 লিঙ্গ : মহিলা			নাম : সাবিত্রী মাহাত স্বামীর নাম: মলকু মাহাত বাড়ির নং : n0066 বয়স : 50 লিঙ্গ : মহিলা			নাম : জারু মাহাত স্বামীর নাম: রাজেন মাহাত বাড়ির নং : n0067 বয়স : 66 লিঙ্গ : মহিলা		
358	XWK1289545	ফটো উপলব্ধ	359	XWK1289552	ফটো উপলব্ধ	360	WB/34/239/570092	ফটো উপলব্ধ
নাম : মনোজ কুমার মাহাত পিতার নাম: ভজহরি মাহাত বাড়ির নং : n0004 বয়স : 36 লিঙ্গ : পুরুষ			নাম : গৌতম চন্দ্র মাহাত পিতার নাম: ভজহরি মাহাত বাড়ির নং : n0004 বয়স : 35 লিঙ্গ : পুরুষ			নাম : সন্ধ্যা রানী মাহাত স্বামীর নাম: লাল্টু মাহাত বাড়ির নং : n0004 বয়স : 50 লিঙ্গ : মহিলা		



361	WB/34/239/570587	নাম : তারাপদ মাহাত পিতার নাম: অনন্দ মাহাত বাড়ির নং : n0005 বয়স : 59 লিঙ্গ : পুরুষ	ফটো উপলব্ধ	362	WB/34/239/570390	নাম : আদরী মাহাত স্বামীর নাম: তারাপদ মাহাত বাড়ির নং : n0005 বয়স : 55 লিঙ্গ : মহিলা	ফটো উপলব্ধ	363	XWK0982140	নাম : সঞ্জয় কুমার মাহাত পিতার নাম: তারাপদ মাহাত বাড়ির নং : n0005 বয়স : 36 লিঙ্গ : পুরুষ	ফটো উপলব্ধ
364	XWK1597509	নাম : অজয় কুমার মাহাত পিতার নাম: তারাপদ মাহাত বাড়ির নং : n0005 বয়স : 30 লিঙ্গ : পুরুষ	ফটো উপলব্ধ	365	XWK2598761	নাম : হারাধন মাহাত পিতার নাম: আনন্দ মাহাত বাড়ির নং : এন0006 বয়স : 52 লিঙ্গ : পুরুষ	ফটো উপলব্ধ	366	WB/34/239/570194	নাম : শ্রীমতি মাহাত স্বামীর নাম: হারাধন মাহাত বাড়ির নং : n0006 বয়স : 49 লিঙ্গ : মহিলা	ফটো উপলব্ধ
367	WB/34/239/570136	নাম : মিনি মাহাত স্বামীর নাম: চন্দ্রমোহন মাহাত বাড়ির নং : n0007 বয়স : 71 লিঙ্গ : মহিলা	ফটো উপলব্ধ	368	WB/34/239/570195	নাম : গুরি মাহাত স্বামীর নাম: চন্দ্রমোহন মাহাত বাড়ির নং : n0007 বয়স : 69 লিঙ্গ : মহিলা	ফটো উপলব্ধ	369	XWK1379312	নাম : কৃষ্ণপদ মাহাত মায়ের নাম: গুড়ি মাহাত বাড়ির নং : n0007 বয়স : 32 লিঙ্গ : পুরুষ	ফটো উপলব্ধ
370	WB/34/239/570030	নাম : লালমোহন মাহাত পিতার নাম: সুরেন্দ্র মাহাত বাড়ির নং : n0008 বয়স : 69 লিঙ্গ : পুরুষ	ফটো উপলব্ধ	371	WB/34/239/570351	নাম : সারথী মাহাত স্বামীর নাম: লালমোহন মাহাত বাড়ির নং : n0008 বয়স : 61 লিঙ্গ : মহিলা	ফটো উপলব্ধ	372	WB/34/239/570061	নাম : মতিরাম মাহাত পিতার নাম: সুরেন্দ্রনাথ মাহাত বাড়ির নং : n0010 বয়স : 61 লিঙ্গ : পুরুষ	ফটো উপলব্ধ
373	XWK2537892	নাম : মণীলা মাহাত স্বামীর নাম: গণেশ মাহাত বাড়ির নং : এন0010 বয়স : 20 লিঙ্গ : মহিলা	ফটো উপলব্ধ	374	WB/34/239/570125	নাম : নিরঞ্জন মাহাত পিতার নাম: ইন্দ্র মাহাত বাড়ির নং : n0011 বয়স : 71 লিঙ্গ : পুরুষ	ফটো উপলব্ধ	375	WB/34/239/570113	নাম : ভানুমতি মাহাত স্বামীর নাম: নিরঞ্জন মাহাত বাড়ির নং : n0011 বয়স : 66 লিঙ্গ : মহিলা	ফটো উপলব্ধ
376	FTZ2608412	নাম : কৃষ্ণপদ মাহাত পিতার নাম: নিরঞ্জন মাহাত বাড়ির নং : n0011 বয়স : 51 লিঙ্গ : পুরুষ	ফটো উপলব্ধ	377	WB/34/239/570287	নাম : সনাতন মাহাত পিতার নাম: নিরঞ্জন মাহাত বাড়ির নং : n0011 বয়স : 49 লিঙ্গ : পুরুষ	ফটো উপলব্ধ	378	WB/34/239/570170	নাম : ভেকু মাহাত পিতার নাম: শ্রীনাথ মাহাত বাড়ির নং : n0011 বয়স : 91 লিঙ্গ : পুরুষ	ফটো উপলব্ধ
379	FTZ2608438	নাম : অবলা মাহাত পিতার নাম: ভেকু মাহাত বাড়ির নং : n0011 বয়স : 59 লিঙ্গ : মহিলা	ফটো উপলব্ধ	380	FTZ2608420	নাম : কাজলী মাহাত স্বামীর নাম: কৃষ্ণপদ মাহাত বাড়ির নং : n0011 বয়স : 45 লিঙ্গ : মহিলা	ফটো উপলব্ধ	381	WB/34/239/570211	নাম : শ্রীচরন মাহাত পিতার নাম: গোবিন্দ মাহাত বাড়ির নং : n0012 বয়স : 53 লিঙ্গ : পুরুষ	ফটো উপলব্ধ
382	FTZ2608552	নাম : দুখনবালা মাহাত স্বামীর নাম: শ্রীচরন মাহাত বাড়ির নং : n0012 বয়স : 49 লিঙ্গ : মহিলা	ফটো উপলব্ধ	383	WB/34/239/570088	নাম : মনোহর মাহাত পিতার নাম: পশুপতি মাহাত বাড়ির নং : n0013 বয়স : 49 লিঙ্গ : পুরুষ	ফটো উপলব্ধ	384	FTZ1492636	নাম : জনতা মাহাত স্বামীর নাম: মনোহর মাহাত বাড়ির নং : n0013 বয়স : 46 লিঙ্গ : মহিলা	ফটো উপলব্ধ
385	WB/34/239/570759	নাম : বীরবল মাহাত পিতার নাম: বেজ মাহাত বাড়ির নং : n0014 বয়স : 61 লিঙ্গ : পুরুষ	ফটো উপলব্ধ	386	FTZ2920544	নাম : আদরী মাহাত স্বামীর নাম: বীরবল মাহাত বাড়ির নং : n0014 বয়স : 49 লিঙ্গ : মহিলা	ফটো উপলব্ধ	387	WB/34/239/570715	নাম : ধরনী মাহাত পিতার নাম: বেজ মাহাত বাড়ির নং : n0014 বয়স : 56 লিঙ্গ : পুরুষ	ফটো উপলব্ধ
388	WB/34/239/570601	নাম : রূপালী মাহাত স্বামীর নাম: ধরনী মাহাত বাড়ির নং : n0014 বয়স : 51 লিঙ্গ : মহিলা	ফটো উপলব্ধ	389	WB/34/239/570586	নাম : বিশাখা মাহাত স্বামীর নাম: বাউরীলাল মাহাত বাড়ির নং : n0015 বয়স : 56 লিঙ্গ : মহিলা	ফটো উপলব্ধ	390	XWK1162288	নাম : মধুসূদন মাহাত পিতার নাম: বাউরীলাল মাহাত বাড়ির নং : n0015 বয়স : 35 লিঙ্গ : পুরুষ	ফটো উপলব্ধ



391 নাম : পরিমিত মাহাত পিতার নাম: কার্তিক মাহাত বাড়ির নং : n0016 বয়স : 71 লিঙ্গ : পুরুষ	WB/34/239/570795	ফটো উপলব্ধ	392 নাম : নির্মলা মাহাত স্বামীর নাম: পরিমিত মাহাত বাড়ির নং : n0016 বয়স : 66 লিঙ্গ : মহিলা	XWK2614071	ফটো উপলব্ধ	393 নাম : রঘুনাথ মাহাতো পিতার নাম: পরিমিত মাহাতো বাড়ির নং : n0016 বয়স : 44 লিঙ্গ : পুরুষ	FTZ2990141	ফটো উপলব্ধ
394 নাম : নূনীবাদা মাহাত স্বামীর নাম: রঘুনাথ মাহাত বাড়ির নং : n0016 বয়স : 42 লিঙ্গ : মহিলা	XWK1162379	ফটো উপলব্ধ	395 নাম : চিনিবাস মাহাত পিতার নাম: পরিমিত মাহাত বাড়ির নং : n0016 বয়স : 32 লিঙ্গ : পুরুষ	XWK1473412	ফটো উপলব্ধ	396 নাম : হেলী মাহাত স্বামীর নাম: লফর মাহাত বাড়ির নং : n0017 বয়স : 76 লিঙ্গ : মহিলা	WB/34/239/570766	ফটো উপলব্ধ
397 নাম : লুলি মাহাত স্বামীর নাম: লালচাঁদ মাহাত বাড়ির নং : n0017 বয়স : 49 লিঙ্গ : মহিলা	FTZ2608669	ফটো উপলব্ধ	398 নাম : জুড়ি মাহাত স্বামীর নাম: রঞ্জিত মাহাত বাড়ির নং : n0018 বয়স : 71 লিঙ্গ : মহিলা	FTZ0851550	ফটো উপলব্ধ	399 নাম : নিবারন মাহাত পিতার নাম: রঞ্জিত মাহাত বাড়ির নং : n0018 বয়স : 56 লিঙ্গ : পুরুষ	WB/34/239/570672	ফটো উপলব্ধ
400 নাম : খেতু মাহাত স্বামীর নাম: নিবারন মাহাত বাড়ির নং : n0018 বয়স : 51 লিঙ্গ : মহিলা	WB/34/239/570033	ফটো উপলব্ধ	401 নাম : রেখারানী মাহাত স্বামীর নাম: নিবারন মাহাত বাড়ির নং : n0018 বয়স : 46 লিঙ্গ : মহিলা	FTZ3035615	ফটো উপলব্ধ	402 নাম : ঋষি মাহাত পিতার নাম: বৃধু মাহাত বাড়ির নং : n0019 বয়স : 70 লিঙ্গ : পুরুষ	WB/34/239/570183	ফটো উপলব্ধ
403 নাম : লিলা মাহাত স্বামীর নাম: ঋষি মাহাত বাড়ির নং : n0019 বয়স : 61 লিঙ্গ : মহিলা	WB/34/239/570591	ফটো উপলব্ধ	404 নাম : ফলারী মাহাত পিতার নাম: বৃধু মাহাত বাড়ির নং : n0019 বয়স : 56 লিঙ্গ : পুরুষ	WB/34/239/570699	ফটো উপলব্ধ	405 নাম : বাসি মাহাত স্বামীর নাম: ফলারী মাহাত বাড়ির নং : n0019 বয়স : 51 লিঙ্গ : মহিলা	FTZ2608453	ফটো উপলব্ধ
406 নাম : ঠাকুরদাস মাহাত পিতার নাম: বৃটন মাহাত বাড়ির নং : n0023 বয়স : 51 লিঙ্গ : পুরুষ	WB/34/239/570608	ফটো উপলব্ধ	407 নাম : সবিতা মাহাত স্বামীর নাম: ঠাকুরদাস বাড়ির নং : n0023 বয়স : 43 লিঙ্গ : মহিলা	FTZ2610996	ফটো উপলব্ধ	408 নাম : মথন মাহাত পিতার নাম: মকর মাহাত বাড়ির নং : n0024 বয়স : 56 লিঙ্গ : পুরুষ	WB/34/239/570726	ফটো উপলব্ধ
409 নাম : বাসন্তী মাহাত স্বামীর নাম: মথন মাহাত বাড়ির নং : n0024 বয়স : 49 লিঙ্গ : মহিলা	WB/34/239/570757	ফটো উপলব্ধ	410 নাম : অশ্বিনী কুমার মাহাত পিতার নাম: মকর মাহাত বাড়ির নং : n0024 বয়স : 43 লিঙ্গ : পুরুষ	FTZ2608545	ফটো উপলব্ধ	411 নাম : ভুদু মাহাত স্বামীর নাম: অশ্বিনী কুমার মাহাত বাড়ির নং : n0024 বয়স : 40 লিঙ্গ : মহিলা	XWK0142844	ফটো উপলব্ধ
412 নাম : হরেকৃষ্ণ মাহাত পিতার নাম: অশ্বিনী কুমার মাহাত বাড়ির নং : এন0024 বয়স : 20 লিঙ্গ : পুরুষ	XWK2600799	ফটো উপলব্ধ	413 নাম : রেবতী মাহাত স্বামীর নাম: ঈশ্বর মাহাত বাড়ির নং : এন0019 বয়স : 24 লিঙ্গ : মহিলা	XWK2559730	ফটো উপলব্ধ	414 নাম : ঈশ্বর মাহাত পিতার নাম: ঋষি মাহাত বাড়ির নং : n0019 বয়স : 24 লিঙ্গ : পুরুষ	XWK2175362	ফটো উপলব্ধ
415 নাম : অয়িকা মাহাত স্বামীর নাম: সাধু মাহাত বাড়ির নং : n0075 বয়স : 54 লিঙ্গ : মহিলা	FTZ2920494	ফটো উপলব্ধ	416 নাম : সাধু মাহাত পিতার নাম: আনন্দ মাহাত বাড়ির নং : n0075 বয়স : 56 লিঙ্গ : পুরুষ	WB/34/239/570212	ফটো উপলব্ধ	417 নাম : কালীপদ মাহাত পিতার নাম: গদাই মাহাত বাড়ির নং : n0070 বয়স : 32 লিঙ্গ : পুরুষ	XWK1473438	ফটো উপলব্ধ
418 নাম : চাপামুনি মাহাত স্বামীর নাম: গদাই মাহাত বাড়ির নং : n0070 বয়স : 56 লিঙ্গ : মহিলা	WB/34/239/570558	ফটো উপলব্ধ	419 নাম : গদাই মাহাত পিতার নাম: ফনি মাহাত বাড়ির নং : n0070 বয়স : 61 লিঙ্গ : পুরুষ	WB/34/239/570572	ফটো উপলব্ধ	420 নাম : সুনীতা মাহাত স্বামীর নাম: হারাধন মাহাত বাড়ির নং : n0069 বয়স : 33 লিঙ্গ : মহিলা	XWK1473362	ফটো উপলব্ধ



421 নাম : হারাদন মাহাত পিতার নাম: গোপাল মাহাত বাড়ির নং : n0069 বয়স : 35 লিঙ্গ : পুরুষ	XWK0982157 ফটো উপলব্ধ	422 নাম : গোপাল মাহাত পিতার নাম: বুচন মাহাত বাড়ির নং : n0069 বয়স : 66 লিঙ্গ : পুরুষ	FTZ1472471 ফটো উপলব্ধ	423 নাম : নেপুলা মাহাত স্বামীর নাম: বিভূতি মাহাত বাড়ির নং : n0068 বয়স : 50 লিঙ্গ : মহিলা	FTZ1473503 ফটো উপলব্ধ
424 নাম : সঞ্জীত মাহাত পিতার নাম: বিভূতি মাহাত বাড়ির নং : এন0068 বয়স : 21 লিঙ্গ : পুরুষ	XWK2552875 ফটো উপলব্ধ	425 নাম : সবেশ্বর মাহাত পিতার নাম: রাজেন্দ্র মাহাত বাড়ির নং : n0067 বয়স : 45 লিঙ্গ : পুরুষ	FTZ1492552 ফটো উপলব্ধ	426 নাম : মঙ্গলী মাহাত স্বামীর নাম: বনুট মাহাত বাড়ির নং : n0067 বয়স : 49 লিঙ্গ : মহিলা	FTZ1492479 ফটো উপলব্ধ
427 নাম : চপলা মাহাত স্বামীর নাম: মনীন্দ্রনাথ মাহাত বাড়ির নং : n0032 বয়স : 71 লিঙ্গ : মহিলা	WB/34/239/570528 ফটো উপলব্ধ	428 নাম : সুসমা মাহাত স্বামীর নাম: রাখহরি মাহাত বাড়ির নং : n0076 বয়স : 34 লিঙ্গ : মহিলা	XWK1718485 ফটো উপলব্ধ	429 নাম : বিরিঞ্চি নারায়ন মাহাত পিতার নাম: ভূষণ চন্দ্র মাহাত বাড়ির নং : n0076 বয়স : 48 লিঙ্গ : পুরুষ	FTZ2920551 ফটো উপলব্ধ
430 নাম : বিকাশ চন্দ্র মাহাত পিতার নাম: নীলকমল মাহাত বাড়ির নং : n0076 বয়স : 30 লিঙ্গ : পুরুষ	XWK1718519 ফটো উপলব্ধ	431 নাম : জিলাপী মাহাত স্বামীর নাম: নীলকমল মাহাত বাড়ির নং : n0076 বয়স : 56 লিঙ্গ : মহিলা	WB/34/239/570723 ফটো উপলব্ধ	432 নাম : সুপর্ণা মাহাত পিতার নাম: বিরিঞ্চি নারায়ণ মাহাত বাড়ির নং : এন0076 বয়স : 20 লিঙ্গ : মহিলা	XWK2559854 ফটো উপলব্ধ
433 নাম : সনৎ কুমার মাহাত পিতার নাম: সাধুচরণ মাহাত বাড়ির নং : n0075 বয়স : 31 লিঙ্গ : পুরুষ	XWK1473347 ফটো উপলব্ধ	434 নাম : যশোদা মাহাত পিতার নাম: সাধুচরণ মাহাত বাড়ির নং : এন0075 বয়স : 20 লিঙ্গ : মহিলা	XWK2537868 ফটো উপলব্ধ	435 নাম : ভারতী সর্পবেদ্য স্বামীর নাম: সন্তোষ সর্পবেদ্য বাড়ির নং : n0071 বয়স : 47 লিঙ্গ : মহিলা	FTZ1491315 ফটো উপলব্ধ
436 নাম : সন্তোষ সর্পবেদ্য পিতার নাম: কার্তিক সর্পবেদ্য বাড়ির নং : n0071 বয়স : 49 লিঙ্গ : পুরুষ	FTZ2608693 ফটো উপলব্ধ	437 নাম : চিরঞ্জিৎ সর্পবেদ্য পিতার নাম: সন্তোষ সর্পবেদ্য বাড়ির নং : নং 071 বয়স : 23 লিঙ্গ : পুরুষ	XWK2366367 ফটো উপলব্ধ	438 নাম : সুরেশ সিংহ পিতার নাম: নৃপেন সিংহ বাড়ির নং : এন0022 বয়স : 23 লিঙ্গ : পুরুষ	XWK2263614 ফটো উপলব্ধ
439 নাম : বিশ্বনাথ সিংহ পিতার নাম: জলধর সিংহ বাড়ির নং : n0022 বয়স : 28 লিঙ্গ : পুরুষ	XWK1869379 ফটো উপলব্ধ	440 নাম : সোমনাথ সিংহ পিতার নাম: নীপেনচন্দ্র সিংহ বাড়ির নং : n0022 বয়স : 31 লিঙ্গ : পুরুষ	XWK1597459 ফটো উপলব্ধ	441 নাম : খুশমানি সিংহ স্বামীর নাম: সুশান্ত সিংহ বাড়ির নং : এন0021 বয়স : 23 লিঙ্গ : মহিলা	XWK2439198 ফটো উপলব্ধ
442 নাম : সুদর্শন সিংহ পিতার নাম: দশরথ সিংহ বাড়ির নং : n0021 বয়স : 27 লিঙ্গ : পুরুষ	XWK1995513 ফটো উপলব্ধ	443 নাম : পূর্ণ চন্দ্র সিংহ পিতার নাম: প্রমথ নাথ সিংহ বাড়ির নং : n0021 বয়স : 52 লিঙ্গ : পুরুষ	XWK2504819 ফটো উপলব্ধ	444 নাম : ধনঞ্জয় সিংহ পিতার নাম: নগেন্দ্রনাথ সিংহ বাড়ির নং : n0021 বয়স : 35 লিঙ্গ : পুরুষ	XWK1016658 ফটো উপলব্ধ
445 নাম : সুসমা সিংহ স্বামীর নাম: সোমনাথ সিংহ বাড়ির নং : এন0022 বয়স : 22 লিঙ্গ : মহিলা	XWK2439230 ফটো উপলব্ধ	446 নাম : তিলতমা সিংহ স্বামীর নাম: কমল সিংহ বাড়ির নং : n0022 বয়স : 51 লিঙ্গ : মহিলা	FTZ2608743 ফটো উপলব্ধ	447 নাম : সুমিত্রাবালা সিংহ স্বামীর নাম: পুরেশচন্দ্র সিংহ বাড়ির নং : n0022 বয়স : 54 লিঙ্গ : মহিলা	WB/34/239/570848 ফটো উপলব্ধ
448 নাম : পরেশচন্দ্র সিংহ পিতার নাম: ফনীভূষণ সিংহ বাড়ির নং : n0022 বয়স : 56 লিঙ্গ : পুরুষ	FTZ2608735 ফটো উপলব্ধ	449 নাম : কমলচন্দ্র সিংহ পিতার নাম: ফনীভূষণ সিংহ বাড়ির নং : n0022 বয়স : 49 লিঙ্গ : পুরুষ	WB/34/239/570062 ফটো উপলব্ধ	450 নাম : নীপেনচন্দ্র সিংহ পিতার নাম: ফনীভূষণ সিংহ বাড়ির নং : n0022 বয়স : 63 লিঙ্গ : পুরুষ	XWK2129146 ফটো উপলব্ধ



451	WB/34/239/570678	নাম : গীতাবালা সিংহ স্বামীর নাম: জলেশ্বর সিংহ বাড়ির নং : n0022 বয়স : 66 লিঙ্গ : মহিলা	ফটো উপলব্ধ	452	WB/34/239/570197	নাম : জলেশ্বর সিংহ পিতার নাম: ফনীভূষণ সিংহ বাড়ির নং : n0022 বয়স : 69 লিঙ্গ : পুরুষ	ফটো উপলব্ধ	453	XWK2531598	নাম : বর্নিতা সিংহ পিতার নাম: পরেশ চন্দ্র সিংহ বাড়ির নং : এন0022 বয়স : 22 লিঙ্গ : মহিলা	ফটো উপলব্ধ
454	XWK2601052	নাম : সরোজ সিংহ পিতার নাম: কমল চন্দ্র সিংহ বাড়ির নং : এন0022 বয়স : 20 লিঙ্গ : পুরুষ	ফটো উপলব্ধ	455	FTZ2608701	নাম : শ্রাবনী সিংহ স্বামীর নাম: পূর্ণ সিংহ বাড়ির নং : n0021 বয়স : 50 লিঙ্গ : মহিলা	ফটো উপলব্ধ	456	WB/34/239/570671	নাম : সরবানীবালা সিংহ স্বামীর নাম: নীপেন সিংহ বাড়ির নং : n0021 বয়স : 59 লিঙ্গ : মহিলা	ফটো উপলব্ধ
457	XWK1597434	নাম : সুশান্ত সিংহ পিতার নাম: দশরথ সিংহ বাড়ির নং : n0021 বয়স : 31 লিঙ্গ : পুরুষ	ফটো উপলব্ধ	458	WB/34/239/570669	নাম : শকুন্তলা সিংহ স্বামীর নাম: দশরথ সিংহ বাড়ির নং : n0021 বয়স : 56 লিঙ্গ : মহিলা	ফটো উপলব্ধ	459	WB/34/239/570702	নাম : দশরথ সিংহ পিতার নাম: প্রমথ সিংহ বাড়ির নং : n0021 বয়স : 61 লিঙ্গ : পুরুষ	ফটো উপলব্ধ
460	WB/34/239/570670	নাম : স্বর্ণলতাবালা সিংহ স্বামীর নাম: উমাপদ সিংহ বাড়ির নং : n0021 বয়স : 59 লিঙ্গ : মহিলা	ফটো উপলব্ধ	461	WB/34/239/570529	নাম : উমাপদ সিংহ পিতার নাম: প্রমথনাথ সিংহ বাড়ির নং : n0021 বয়স : 66 লিঙ্গ : পুরুষ	ফটো উপলব্ধ	462	XWK1597442	নাম : দেবব্রত সিংহ পিতার নাম: নগেন্দ্রনাথ সিংহ বাড়ির নং : n0021 বয়স : 31 লিঙ্গ : পুরুষ	ফটো উপলব্ধ
463	WB/34/239/570676	নাম : পারুলবালা সিংহ স্বামীর নাম: নগেন্দ্রনাথ সিংহ বাড়ির নং : n0021 বয়স : 61 লিঙ্গ : মহিলা	ফটো উপলব্ধ	464	WB/34/239/570186	নাম : নগেন্দ্রনাথ সিংহ পিতার নাম: প্রমথনাথ সিংহ বাড়ির নং : n0021 বয়স : 72 লিঙ্গ : পুরুষ	ফটো উপলব্ধ	465	XWK2064939	নাম : প্রদীপ কুমার সিংহ পিতার নাম: পূর্ণ চন্দ্র সিংহ বাড়ির নং : নং021 বয়স : 26 লিঙ্গ : পুরুষ	ফটো উপলব্ধ
466	XWI1441500	নাম : মিনতী হাঁসদা পিতার নাম: দুর্গোদন হাঁসদা বাড়ির নং : এন0000 বয়স : 30 লিঙ্গ : মহিলা	ফটো উপলব্ধ	467	MXS4889705	নাম : সুরেখা মাহাত স্বামীর নাম: মনোজ কুমার মাহাত বাড়ির নং : এন0000 বয়স : 30 লিঙ্গ : মহিলা	ফটো উপলব্ধ	468	XWK2571248	নাম : সুজাতা মাহাত পিতার নাম: দেবেন্দ্রনাথ মাহাত বাড়ির নং : এন00 বয়স : 21 লিঙ্গ : মহিলা	ফটো উপলব্ধ
469	FTZ2608347	নাম : বেলামনি হেঙ্গম স্বামীর নাম: ছটুলাল হেঙ্গম বাড়ির নং : n0078 বয়স : 42 লিঙ্গ : মহিলা	ফটো উপলব্ধ	470	XWK2366383	নাম : হেমন্ত হেমব্রম পিতার নাম: ভূতনাথ হেমব্রম বাড়ির নং : নং 059 বয়স : 23 লিঙ্গ : পুরুষ	ফটো উপলব্ধ	471	FTZ2608339	নাম : শর্মিলা হেমব্রম স্বামীর নাম: প্রফুল্ল কুমার হেমব্রম বাড়ির নং : n0078 বয়স : 43 লিঙ্গ : মহিলা	ফটো উপলব্ধ
472	FTZ2608289	নাম : ভারতী মাহাত স্বামীর নাম: মানিকচন্দ্র মাহাত বাড়ির নং : n0078 বয়স : 43 লিঙ্গ : মহিলা	ফটো উপলব্ধ	473	FTZ2608255	নাম : বিষ্ণুচরন মাহাত পিতার নাম: নিরঞ্জন মাহাত বাড়ির নং : n0078 বয়স : 43 লিঙ্গ : পুরুষ	ফটো উপলব্ধ	474	WB/34/239/570599	নাম : সুরজমনি হেমব্রম স্বামীর নাম: সুনীলচন্দ্র হেমব্রম বাড়ির নং : n0078 বয়স : 49 লিঙ্গ : মহিলা	ফটো উপলব্ধ
475	XWK1880467	নাম : বিষ্ণু মাহাত স্বামীর নাম: বিষ্ণু চরন মাহাত বাড়ির নং : n0078 বয়স : 27 লিঙ্গ : মহিলা	ফটো উপলব্ধ	476	FTZ2608230	নাম : ঝরনা মাহাত পিতার নাম: সুচাদ মাহাত বাড়ির নং : n0078 বয়স : 44 লিঙ্গ : মহিলা	ফটো উপলব্ধ	477	FTZ2608321	নাম : লক্ষ্মীরানী হেমব্রম স্বামীর নাম: অনিল বরন হেমব্রম বাড়ির নং : n0078 বয়স : 38 লিঙ্গ : মহিলা	ফটো উপলব্ধ
478	XWK2366037	নাম : বেলমনি হেঙ্গম স্বামীর নাম: রূপলাল হেঙ্গম বাড়ির নং : n048 বয়স : 31 লিঙ্গ : মহিলা	ফটো উপলব্ধ	479	XWK2366078	নাম : শ্রীকৃষ্ণ হেঙ্গম পিতার নাম: স্বপন হেঙ্গম বাড়ির নং : নং 039 বয়স : 23 লিঙ্গ : পুরুষ	ফটো উপলব্ধ	480	XWK2064830	নাম : সুভাষ হেঙ্গম পিতার নাম: মহেশ্বর হেঙ্গম বাড়ির নং : নং048 বয়স : 27 লিঙ্গ : পুরুষ	ফটো উপলব্ধ



481 নাম : জয়চাঁদ হেহ্রম পিতার নাম: ভীম মাঝি বাড়ির নং : নং055 বয়স : 26 লিঙ্গ : পুরুষ	XWK2065175 ফটো উপলব্ধ	482 নাম : শুকদেব হেহ্রম পিতার নাম: বীরবল হেহ্রম বাড়ির নং : নং051 বয়স : 27 লিঙ্গ : পুরুষ	XWK2065126 ফটো উপলব্ধ	483 নাম : অসিত হেহ্রম পিতার নাম: রাগাই হেহ্রম বাড়ির নং : নং053 বয়স : 26 লিঙ্গ : পুরুষ	XWK2064988 ফটো উপলব্ধ
484 নাম : রুপলাল হেহ্রম পিতার নাম: বীরসিং হেহ্রম বাড়ির নং : নং048 বয়স : 27 লিঙ্গ : পুরুষ	XWK2064996 ফটো উপলব্ধ	485 নাম : নিয়তী হেহ্রম স্বামীর নাম: শ্রীদাম হেহ্রম বাড়ির নং : নং050 বয়স : 37 লিঙ্গ : মহিলা	XWK2065035 ফটো উপলব্ধ	486 নাম : বিক্রম হেহ্রম পিতার নাম: শত্রুঘ্ন হেহ্রম বাড়ির নং : নং050 বয়স : 25 লিঙ্গ : পুরুষ	XWK2065043 ফটো উপলব্ধ
487 নাম : জিতমনি হেমব্রম স্বামীর নাম: কল্যাণ হেমব্রম বাড়ির নং : এন0040 বয়স : 22 লিঙ্গ : মহিলা	XWK2462059 ফটো উপলব্ধ	488 নাম : সরস্বতী হেহ্রম পিতার নাম: বৃন্দাবন হেহ্রম বাড়ির নং : n0040 বয়স : 27 লিঙ্গ : মহিলা	XWK1999697 ফটো উপলব্ধ	489 নাম : বাসন্তী হেহ্রম পিতার নাম: বৃন্দাবন হেহ্রম বাড়ির নং : n0040 বয়স : 28 লিঙ্গ : মহিলা	XWK1999671 ফটো উপলব্ধ
490 নাম : কল্যান হেহ্রম পিতার নাম: বৃন্দাবন হেহ্রম বাড়ির নং : n0040 বয়স : 27 লিঙ্গ : পুরুষ	XWK1999663 ফটো উপলব্ধ	491 নাম : সোনামনি হেমব্রম স্বামীর নাম: জয়চাঁদ হেমব্রম বাড়ির নং : এন0055 বয়স : 23 লিঙ্গ : মহিলা	XWK2462190 ফটো উপলব্ধ	492 নাম : রিক্ত দেব পিতার নাম: নারায়ণ দেব বাড়ির নং : এন0021 বয়স : 23 লিঙ্গ : মহিলা	GQV6255855 ফটো উপলব্ধ
493 নাম : রূপালী মাঝি পিতার নাম: মালিন্দ মাঝি বাড়ির নং : এন0051 বয়স : 20 লিঙ্গ : মহিলা	XWK2608271 ফটো উপলব্ধ	494 নাম : সর্বেশ্বর হেহ্রম পিতার নাম: সহন হেহ্রম বাড়ির নং : এন0056 বয়স : 20 লিঙ্গ : পুরুষ	XWK2608255 ফটো উপলব্ধ	495 নাম : লক্ষী মাঝি পিতার নাম: জিতেন মাঝি বাড়ির নং : এন0039 বয়স : 49 লিঙ্গ : মহিলা	DLP1650662 ফটো উপলব্ধ
496 নাম : চিত্তামণি মাহাত পিতার নাম: সুধীর চন্দ্র মাহাত বাড়ির নং : এন0085 বয়স : 25 লিঙ্গ : মহিলা	XWK2167435 ফটো উপলব্ধ	497 নাম : মঙ্গলী মংডী পিতার নাম: পশুপতি মংডী বাড়ির নং : এন0048 বয়স : 29 লিঙ্গ : মহিলা	WIT2246890 ফটো উপলব্ধ	498 নাম : সুরজমণি হাঁসদা স্বামীর নাম: ডাক্তার হেমব্রম বাড়ির নং : এন0059 বয়স : 19 লিঙ্গ : মহিলা	XWK2629384 ফটো উপলব্ধ
499 নাম : নবমী টুডু স্বামীর নাম: লক্ষ্মণধর টুডু বাড়ির নং : এন0044 বয়স : 22 লিঙ্গ : মহিলা	XWK2631133 ফটো উপলব্ধ	500 নাম : রাজকুমার সর্পবদ্য পিতার নাম: সন্তোষ সর্পবদ্য বাড়ির নং : এন0071 বয়স : 20 লিঙ্গ : পুরুষ	XWK2631158 ফটো উপলব্ধ	501 নাম : পবিত্র মাহাত পিতার নাম: জগন্নাথ মাহাত বাড়ির নং : এন0032 বয়স : 19 লিঙ্গ : পুরুষ	XWK2631166 ফটো উপলব্ধ
502 নাম : সুজাতা হেহ্রম পিতার নাম: সুনীল হেহ্রম বাড়ির নং : এন0055 বয়স : 19 লিঙ্গ : মহিলা	XWK2665750 ফটো উপলব্ধ	503 নাম : বিশ্বেজিৎ মাহাত পিতার নাম: মনোহর মাহাত বাড়ির নং : এন0013 বয়স : 19 লিঙ্গ : পুরুষ	XWK2665776 ফটো উপলব্ধ	504 নাম : প্রশান্ত মাঝি পিতার নাম: অজিত মাঝি বাড়ির নং : এন0044 বয়স : 19 লিঙ্গ : পুরুষ	XWK2677417 ফটো উপলব্ধ
505 নাম : রাম কুমার মাহাত পিতার নাম: নেউর মাহাত বাড়ির নং : এন0027 বয়স : 19 লিঙ্গ : পুরুষ	XWK2685634 ফটো উপলব্ধ	506 নাম : প্রবোধ মুদি পিতার নাম: ভরত মুদি বাড়ির নং : এন0065 বয়স : 19 লিঙ্গ : পুরুষ	XWK2685642 ফটো উপলব্ধ	507 নাম : বন্দনা মাহাত পিতার নাম: লাল্টু মাহাত বাড়ির নং : এন0004 বয়স : 19 লিঙ্গ : মহিলা	XWK2685659 ফটো উপলব্ধ
508 নাম : মনোজিত হেমব্রম পিতার নাম: প্রফুল্ল হেমব্রম বাড়ির নং : এন0049 বয়স : 19 লিঙ্গ : পুরুষ	XWK2685667 ফটো উপলব্ধ				



509	1	XWK2718377
নাম : রাণী মাহাতো স্বামীর নাম: প্রকাশ মাহাতো বাড়ির নং : এন0032 বয়স : 22 লিঙ্গ : মহিলা		ফটো উপলব্ধ

510	1	XWK2718997
নাম : শুভজিৎ মাঝি পিতার নাম: বলরাম মাঝি বাড়ির নং : তেতুলাডি বয়স : 18 লিঙ্গ : পুরুষ		ফটো উপলব্ধ

নির্বাচক সংখ্যার সারসংক্ষেপ :

A) নির্বাচকের সংখ্যা :

	নির্বাচক তালিকার প্রকৃতি	নির্বাচক তালিকার পরিচিতি :	নির্বাচকের সংখ্যা :				
			পুরুষ	মহিলা	তৃতীয় লিঙ্গ	মোট	
I	মূল তালিকা	মূল তালিকা	বিশেষ নিবিড় সংশোধন ২০২৬ এর চূড়ান্ত ভোটার তালিকার সহিত 06-04-2026 তারিখ অবধি সংশোধিত নির্বাচক তালিকা	264	244	0	508
II	1- সংযোজন তালিকা	সংযোজনী 1	বিশেষ সংক্ষিপ্ত সংশোধন 2026	0	0	0	0
		সংযোজনী 2	ধারাবাহিক সংশোধন 2026	1	1	0	2
		মোট		1	1	0	2
III	2- বিয়োজন তালিকা	সংযোজনী 1	বিশেষ সংক্ষিপ্ত সংশোধন 2026	0	0	0	0
		সংযোজনী 2	ধারাবাহিক সংশোধন 2026	0	0	0	0
		মোট		0	0	0	0
IV	'লিঙ্গ ক্ষেত্রের' পরিবর্তনের কারণে পার্থক্য			0	0	0	0
V	বিচারপ্রক্রিয়ার অধীনস্থ			0	0	0	0
VI	বিচার বিভাগীয় আধিকারিক কর্তৃক বিচারপূর্বক নিষ্পত্তির পর বিয়োজিত			0	0	0	0
নির্বাচকের মোট সংখ্যা (I+II-III+IV-V-VI)				265	245	0	510

B) ক্রটি সংশোধনের সংখ্যা :

নির্বাচক তালিকার প্রকৃতি	নির্বাচক তালিকার পরিচিতি :	ক্রটি সংশোধনের সংখ্যা :
সংযোজনী 1	বিশেষ সংক্ষিপ্ত সংশোধন 2026	0
সংযোজনী 2	ধারাবাহিক সংশোধন 2026	0
	মোট	0

নির্বাচক নিবন্ধন আধিকারিকের স্বাক্ষর

E-মৃত, S-স্থানান্তরিত, R-একাধিকবার অন্তর্ভুক্ত, M-নিখোঁজ, Q-যোগ্য নহে