



নির্বাচক তালিকা 2026 S25 পশ্চিমবঙ্গ

বিধানসভা নির্বাচনক্ষেত্রের নং, নাম ও সংরক্ষণের স্থিতি : 238 - বান্দোয়ান (তপশীলি উপজাতি)		অংশ নং : 52																			
বিধানসভা নির্বাচনক্ষেত্রটি যে লোকসভা নির্বাচনক্ষেত্রের / ক্ষেত্রসমূহের অন্তর্ভুক্ত তার নং, নাম ও সংরক্ষণ স্থিতি : 33 - ঝাড়গ্রাম (তপশীলি উপজাতি)																					
1. সংশোধনের পূর্ণ বিবরণ																					
সংশোধনের বৎসর :	2026	নির্বাচক তালিকার পরিচিতি : বিশেষ নিবিড় সংশোধন ২০২৬ এর চূড়ান্ত ভোটার তালিকার সহিত 06-04-2026 তারিখ অবধি সংশোধিত নির্বাচক তালিকা																			
ভিত্তি তারিখ :	01-01-2026																				
সংশোধনের প্রকৃতি :	ধারাবাহিক সংশোধন 2026																				
প্রকাশনার তারিখ :	06-04-2026																				
2. অংশ ও নির্বাচনী এলাকার পূর্ণ বিবরণ :																					
অংশের ভাগ নং ও নাম :																					
1-পাথরাঘাটা গ্রাম,টোলা,জোড়ামছল,দিগারডি,নামডি		<table style="width: 100%; border-collapse: collapse;"> <tr> <td style="width: 50%;">প্রধান শহর/গ্রাম</td> <td>: পাথরাঘাটা,রানিপুকুর,টোলা জোড়ামছল</td> </tr> <tr> <td>ওয়ার্ড</td> <td>:</td> </tr> <tr> <td>থানা</td> <td>: বরাবাজার</td> </tr> <tr> <td>গ্রাম পঞ্চায়েত</td> <td>: বানজোড়া</td> </tr> <tr> <td>ব্লক</td> <td>: বরাবাজার</td> </tr> <tr> <td>মহকুমা</td> <td>: মানবাজার</td> </tr> <tr> <td>জেলা</td> <td>: পুরুলিয়া</td> </tr> <tr> <td>পিন</td> <td>: 723128</td> </tr> </table>				প্রধান শহর/গ্রাম	: পাথরাঘাটা,রানিপুকুর,টোলা জোড়ামছল	ওয়ার্ড	:	থানা	: বরাবাজার	গ্রাম পঞ্চায়েত	: বানজোড়া	ব্লক	: বরাবাজার	মহকুমা	: মানবাজার	জেলা	: পুরুলিয়া	পিন	: 723128
প্রধান শহর/গ্রাম	: পাথরাঘাটা,রানিপুকুর,টোলা জোড়ামছল																				
ওয়ার্ড	:																				
থানা	: বরাবাজার																				
গ্রাম পঞ্চায়েত	: বানজোড়া																				
ব্লক	: বরাবাজার																				
মহকুমা	: মানবাজার																				
জেলা	: পুরুলিয়া																				
পিন	: 723128																				
2-রানিপুকুর গ্রাম																					
3. ভোট গ্রহন কেন্দ্রের পূর্ণ বিবরণ :																					
ভোট গ্রহন কেন্দ্রের নং, নাম :		ভোট গ্রহন কেন্দ্রের শ্রেণী :		গ্রামীণ																	
52 - জোড়ামছল প্রাইমারী স্কুল		এই অংশে সহায়ক ভোটগ্রহন কেন্দ্রের সংখ্যা :		0																	
ভোট গ্রহন কেন্দ্রের ঠিকানা :																					
জোড়ামছল প্রাইমারী স্কুল, - রুম-1, রানিপুকুর,টোলা জোড়ামছল																					
4. নির্বাচকের সংখ্যা :																					
প্রথম ক্রমিক নং	শেষ ক্রমিক নং	মোট সংখ্যা																			
		পুরুষ	মহিলা	তৃতীয় লিঙ্গ	মোট																
1	978	522	453	0	975																

নির্বাচক নিবন্ধন আধিকারিকের স্বাক্ষর

Nazri Naksha



Google Map View

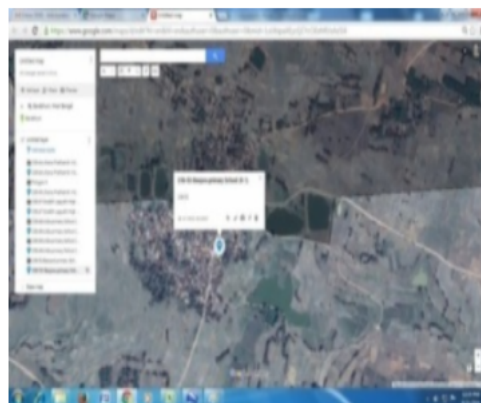

Polling Station Building Front View

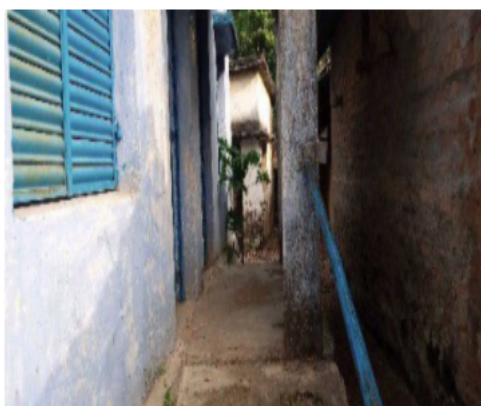

Polling Station Front View



Cad View

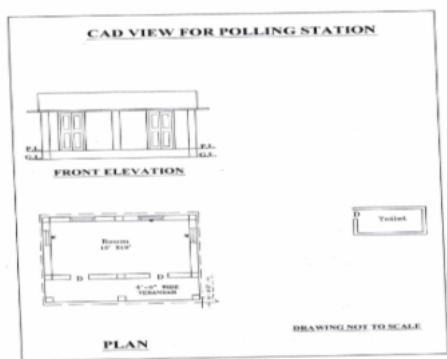

Key MAP View

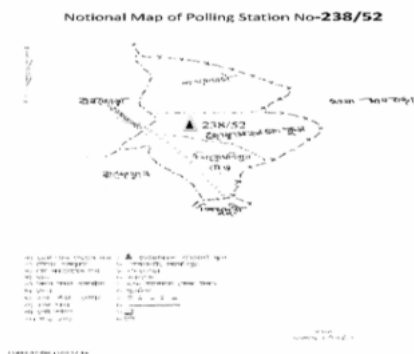



1	XWK2347391	নাম : সনম ওরাং পিতার নাম: অজিত ওরাং বাড়ির নং : এন0235 বয়স : 27 লিঙ্গ : মহিলা	ফটো উপলব্ধ	2	XWK2278562	নাম : শ্যামলী ওরাং স্বামীর নাম: দিপচাঁদ ওরাং বাড়ির নং : এন0230 বয়স : 24 লিঙ্গ : মহিলা	ফটো উপলব্ধ	3	XWK2336881	নাম : বুদ্ধেশ্বর ওরাং পিতার নাম: ভগীরথ ওরাং বাড়ির নং : এন0165 বয়স : 23 লিঙ্গ : পুরুষ	ফটো উপলব্ধ
4	XWK2390516	নাম : কবিতা ওরাং স্বামীর নাম: নেপাল ওরাং বাড়ির নং : এন0212 বয়স : 24 লিঙ্গ : মহিলা	ফটো উপলব্ধ	5	XWK2385987	নাম : প্রথমী ওরাং স্বামীর নাম: রঞ্জিত ওরাং বাড়ির নং : এন0136 বয়স : 24 লিঙ্গ : মহিলা	ফটো উপলব্ধ	6	NTO1876457	নাম : সাহামনি ওরাং স্বামীর নাম: শঙ্কর প্রসাদ ওরাং বাড়ির নং : এন0233 বয়স : 29 লিঙ্গ : মহিলা	ফটো উপলব্ধ
7	XWK2221190	নাম : স্বপন ওরাং পিতার নাম: সন্তোষ ওরাং বাড়ির নং : n00 বয়স : 24 লিঙ্গ : পুরুষ	ফটো উপলব্ধ	8	XWK0202754	নাম : জগন্নাথ ওরাং পিতার নাম: চক্রধর ওরাং বাড়ির নং : n0185 বয়স : 43 লিঙ্গ : পুরুষ	ফটো উপলব্ধ	9	XWK2249258	নাম : শ্রীধর ওরাং পিতার নাম: ভীষ্ম ওরাং বাড়ির নং : এন0231 বয়স : 25 লিঙ্গ : পুরুষ	ফটো উপলব্ধ
10	XWK2249340	নাম : পিঙ্কি ওরাং স্বামীর নাম: পশুপতি ওরাং বাড়ির নং : এন0093 বয়স : 23 লিঙ্গ : মহিলা	ফটো উপলব্ধ	11	XWK2286235	নাম : সঞ্জয় ওরাং পিতার নাম: গোষ্ঠ ওরাং বাড়ির নং : এন0116 বয়স : 23 লিঙ্গ : পুরুষ	ফটো উপলব্ধ	12	XWK1961788	নাম : বলরাম ওরাং পিতার নাম: হেমচন্দ্র ওরাং বাড়ির নং : n0177 বয়স : 27 লিঙ্গ : পুরুষ	ফটো উপলব্ধ
13	XWK1961796	নাম : বাপি ওরাং মায়ের নাম: কম্পনা ওরাং বাড়ির নং : n0176 বয়স : 27 লিঙ্গ : পুরুষ	ফটো উপলব্ধ	14	XWK1961812	নাম : কম্পনা ওরাং স্বামীর নাম: শুকু ওরাং বাড়ির নং : n0210 বয়স : 37 লিঙ্গ : মহিলা	ফটো উপলব্ধ	15	XWK1961820	নাম : সঞ্জয় ওরাং পিতার নাম: হাঁসু ওরাং বাড়ির নং : n0228 বয়স : 27 লিঙ্গ : পুরুষ	ফটো উপলব্ধ
16	XWK1961861	নাম : গীতা ওরাং পিতার নাম: মনু ওরাং বাড়ির নং : n0195 বয়স : 31 লিঙ্গ : মহিলা	ফটো উপলব্ধ	17	XWK1961879	নাম : শিখা ওরাং পিতার নাম: মনু ওরাং বাড়ির নং : n0195 বয়স : 27 লিঙ্গ : মহিলা	ফটো উপলব্ধ	18	XWK1961887	নাম : গোলানী ওরাং পিতার নাম: হেমচন্দ্র ওরাং বাড়ির নং : n0177 বয়স : 28 লিঙ্গ : মহিলা	ফটো উপলব্ধ
19	XWK1961895	নাম : মীঠুন ওরাং পিতার নাম: লহবত ওরাং বাড়ির নং : n0230 বয়স : 26 লিঙ্গ : পুরুষ	ফটো উপলব্ধ	20	XWK2001758	নাম : কাগজী ওরাং স্বামীর নাম: হেমচন্দ্র ওরাং বাড়ির নং : n0177 বয়স : 54 লিঙ্গ : মহিলা	ফটো উপলব্ধ	21	XWK2001774	নাম : প্রহলাদ ওরাং পিতার নাম: অজিত ওরাং বাড়ির নং : n0229 বয়স : 27 লিঙ্গ : পুরুষ	ফটো উপলব্ধ
22	DLP2371821	নাম : মনবোধ ওরাং পিতার নাম: হাঘরু ওরাং বাড়ির নং : n0310 বয়স : 54 লিঙ্গ : পুরুষ	ফটো উপলব্ধ	23	DLP0649806	নাম : মঞ্জু ওরাং স্বামীর নাম: মনবোধ ওরাং বাড়ির নং : n0311 বয়স : 50 লিঙ্গ : মহিলা	ফটো উপলব্ধ	24	DLP2126787	নাম : লহবত ওরাং পিতার নাম: ভোলানাথ ওরাং বাড়ির নং : n0230 বয়স : 56 লিঙ্গ : পুরুষ	ফটো উপলব্ধ
25	WB/34/235/414160	নাম : সঞ্জিবনি ওরাং স্বামীর নাম: লহবত ওরাং বাড়ির নং : n0230 বয়স : 53 লিঙ্গ : মহিলা	ফটো উপলব্ধ	26	XWK1601921	নাম : সরস্বতী ওরাং স্বামীর নাম: বিদেশ ওরাং বাড়ির নং : n0110 বয়স : 34 লিঙ্গ : মহিলা	ফটো উপলব্ধ	27	XWK1479062	নাম : বিজলী ওরাং পিতার নাম: সিতু ওরাং বাড়ির নং : n0182 বয়স : 53 লিঙ্গ : মহিলা	ফটো উপলব্ধ
28	FTZ2997286	নাম : সনৎ ওরাং পিতার নাম: সুকু ওরাং বাড়ির নং : n0089 বয়স : 38 লিঙ্গ : পুরুষ	ফটো উপলব্ধ	29	XWK1961846	নাম : দিপচাঁদ ওরাং পিতার নাম: লহবত ওরাং বাড়ির নং : 0230 বয়স : 27 লিঙ্গ : পুরুষ	ফটো উপলব্ধ	30	XWK1017359	নাম : বুধনী ওরাং স্বামীর নাম: পটল ওরাং বাড়ির নং : n0232 বয়স : 37 লিঙ্গ : মহিলা	ফটো উপলব্ধ



31	XWK1512250	ফটো উপলব্ধ	32	XWK2078848	ফটো উপলব্ধ	33	XWK2078814	ফটো উপলব্ধ
নাম : বাসন্তী ওরাং মায়ের নাম: রাধিকা ওরাং বাড়ির নং : n0338 বয়স : 37 লিঙ্গ : মহিলা			নাম : সত্যবান ওরাং পিতার নাম: হরিপদ ওরাং বাড়ির নং : নং198 বয়স : 25 লিঙ্গ : পুরুষ			নাম : রাজলাল ওরাং পিতার নাম: মোহন ওরাং বাড়ির নং : নং227 বয়স : 25 লিঙ্গ : পুরুষ		
34	XWK2078962	ফটো উপলব্ধ	35	DLP0649749	ফটো উপলব্ধ	36	XWK2175628	ফটো উপলব্ধ
নাম : মমতা ওরাং স্বামীর নাম: ডাক্তার ওরাং বাড়ির নং : নং231 বয়স : 32 লিঙ্গ : মহিলা			নাম : জানকি ওরাং স্বামীর নাম: সন্তোষ ওরাং বাড়ির নং : নং0 বয়স : 53 লিঙ্গ : মহিলা			নাম : রঞ্জিত ওরাং পিতার নাম: দেবেন ওরাং বাড়ির নং : n0214 বয়স : 24 লিঙ্গ : পুরুষ		
37	XWK2221257	ফটো উপলব্ধ	38	XWK2221182	ফটো উপলব্ধ	39	XWK2222446	ফটো উপলব্ধ
নাম : রমেশ ওরাং পিতার নাম: ভগীরথ ওরাং বাড়ির নং : n0165 বয়স : 27 লিঙ্গ : পুরুষ			নাম : অক্ষয় ওরাং পিতার নাম: খেদু ওরাং বাড়ির নং : n0115 বয়স : 24 লিঙ্গ : পুরুষ			নাম : বিকাশ ওরাং পিতার নাম: ধিরেন ওরাং বাড়ির নং : n0229 বয়স : 27 লিঙ্গ : পুরুষ		
40	XWK2221265	ফটো উপলব্ধ	41	XWK1869528	ফটো উপলব্ধ	42	XWK1869536	ফটো উপলব্ধ
নাম : চিরঞ্জিত ওরাং পিতার নাম: স্বরূপ ওরাং বাড়ির নং : n0287 বয়স : 26 লিঙ্গ : পুরুষ			নাম : রবীন্দ্র ওরাং পিতার নাম: সতুর ওরাং বাড়ির নং : n0314 বয়স : 28 লিঙ্গ : পুরুষ			নাম : ফুলচাঁদ ওরাং পিতার নাম: ভগীরথ ওরাং বাড়ির নং : n0165 বয়স : 29 লিঙ্গ : পুরুষ		
43	XWK1882919	ফটো উপলব্ধ	44	XWK1882927	ফটো উপলব্ধ	45	XWK1882935	ফটো উপলব্ধ
নাম : জিতেন ওরাং পিতার নাম: বিভূতি ওরাং বাড়ির নং : n0186 বয়স : 27 লিঙ্গ : পুরুষ			নাম : গাজী ওরাং স্বামীর নাম: সৃষ্টি পদ ওরাং বাড়ির নং : n0209 বয়স : 34 লিঙ্গ : মহিলা			নাম : সনকা ওরাং স্বামীর নাম: জগন্নাথ ওরাং বাড়ির নং : n0185 বয়স : 27 লিঙ্গ : মহিলা		
46	XWK1882950	ফটো উপলব্ধ	47	XWK1882992	ফটো উপলব্ধ	48	XWK2449841	ফটো উপলব্ধ
নাম : লক্ষী ওরাং স্বামীর নাম: নয়ন ওরাং বাড়ির নং : জোড়ামহল বয়স : 31 লিঙ্গ : মহিলা			নাম : মঙ্গল ওরাং পিতার নাম: শ্রীকান্ত ওরাং বাড়ির নং : n0228 বয়স : 31 লিঙ্গ : পুরুষ			নাম : ধনমণী ওরাং স্বামীর নাম: বনমালী ওরাং বাড়ির নং : এন0222 বয়স : 23 লিঙ্গ : মহিলা		
49	XWK0201665	ফটো উপলব্ধ	50	XWK2564342	ফটো উপলব্ধ	51	XWK1382639	ফটো উপলব্ধ
নাম : অজয় ওরাং পিতার নাম: কার্তিক ওরাং বাড়ির নং : n0166 বয়স : 47 লিঙ্গ : পুরুষ			নাম : সঞ্জয় ওরাং পিতার নাম: অজয় ওরাং বাড়ির নং : এন0166 বয়স : 21 লিঙ্গ : পুরুষ			নাম : বিদেশ ওরাং মায়ের নাম: কার্তিক ওরাং বাড়ির নং : n0210 বয়স : 37 লিঙ্গ : পুরুষ		
52	XWK2449825	ফটো উপলব্ধ	53	XWK2449635	ফটো উপলব্ধ	54	XWK2449569	ফটো উপলব্ধ
নাম : উত্তম ওরাং পিতার নাম: বিলু ওরাং বাড়ির নং : এন0176 বয়স : 22 লিঙ্গ : পুরুষ			নাম : চাপামণী ওরাং স্বামীর নাম: বুদ্ধেশ্বর ওরাং বাড়ির নং : এন065 বয়স : 23 লিঙ্গ : মহিলা			নাম : বেবি ওরাং স্বামীর নাম: রমেশ ওরাং বাড়ির নং : এন0165 বয়স : 25 লিঙ্গ : মহিলা		
55	XWK2457976	ফটো উপলব্ধ	56	XWK2457984	ফটো উপলব্ধ	57	DLP1767854	ফটো উপলব্ধ
নাম : গৌতম ওরাং পিতার নাম: বনলতা ওরাং বাড়ির নং : এন00197 বয়স : 24 লিঙ্গ : পুরুষ			নাম : জিতেন ওরাং পিতার নাম: লক্ষ্মী ওরাং বাড়ির নং : এন0233 বয়স : 24 লিঙ্গ : পুরুষ			নাম : যোগিন্দ্রনাথ ওরাং পিতার নাম: হাফরু ওরাং বাড়ির নং : n0312 বয়স : 49 লিঙ্গ : পুরুষ		
58	XWK1295138	ফটো উপলব্ধ	59	XWK1602127	ফটো উপলব্ধ	60	XWK1601798	ফটো উপলব্ধ
নাম : নবীন ওরাং পিতার নাম: হাফরু ওরাং বাড়ির নং : n0313 বয়স : 40 লিঙ্গ : পুরুষ			নাম : পশুপতি ওরাং পিতার নাম: ভিখু ওরাং বাড়ির নং : n0093 বয়স : 32 লিঙ্গ : পুরুষ			নাম : ভাষা ওরাং স্বামীর নাম: সনৎ ওরাং বাড়ির নং : n0097 বয়স : 33 লিঙ্গ : মহিলা		



বিধানসভা নির্বাচনক্ষেত্রের নং, নাম : 238-বান্দোয়ান
ভাগ নং, নাম : 1-পাথরাঘাটা গ্রাম,টোলা,জোড়ামছল,দিগারডি,নামডি

61	XWK1602150	নাম : সঞ্জু ওরাং স্বামীর নাম: মনবোধ ওরাং বাড়ির নং : n0096 বয়স : 35 লিঙ্গ : মহিলা	ফটো উপলব্ধ	62	XWK1602135	নাম : জবা ওরাং স্বামীর নাম: যুধিষ্ঠির ওরাং বাড়ির নং : n0094 বয়স : 30 লিঙ্গ : মহিলা	ফটো উপলব্ধ	63	XWK1376854	নাম : গোলাপী ওরাং স্বামীর নাম: সুজিত ওরাং বাড়ির নং : n0201 বয়স : 35 লিঙ্গ : মহিলা	ফটো উপলব্ধ
64	XWK1601830	নাম : মমতা ওরাং স্বামীর নাম: রামপদ ওরাং বাড়ির নং : n0101 বয়স : 36 লিঙ্গ : মহিলা	ফটো উপলব্ধ	65	XWK1601822	নাম : নেবু ওরাং স্বামীর নাম: নয়ন ওরাং বাড়ির নং : n0100 বয়স : 37 লিঙ্গ : মহিলা	ফটো উপলব্ধ	66	XWK1601814	নাম : আশা ওরাং স্বামীর নাম: বিভূতি ওরাং বাড়ির নং : n0099 বয়স : 57 লিঙ্গ : মহিলা	ফটো উপলব্ধ
67	XWK0201731	নাম : বিদেশ ওরাং মায়ের নাম: রানী ওরাং বাড়ির নং : n0200 বয়স : 38 লিঙ্গ : পুরুষ	ফটো উপলব্ধ	68	DLP1767797	নাম : হরিপদ ওরাং পিতার নাম: ভগতু ওরাং বাড়ির নং : n0198 বয়স : 66 লিঙ্গ : পুরুষ	ফটো উপলব্ধ	69	DLP2471720	নাম : বনলতা ওরাং স্বামীর নাম: দীনেশ ওরাং বাড়ির নং : n0197 বয়স : 37 লিঙ্গ : মহিলা	ফটো উপলব্ধ
70	DLP2371797	নাম : সহরি ওরাং স্বামীর নাম: মন্টু ওরাং বাড়ির নং : n0196 বয়স : 56 লিঙ্গ : মহিলা	ফটো উপলব্ধ	71	DLP2371789	নাম : মন্টু ওরাং পিতার নাম: দুর্গাচরন ওরাং বাড়ির নং : n0195 বয়স : 61 লিঙ্গ : পুরুষ	ফটো উপলব্ধ	72	DLP1252410	নাম : দিলীপ ওরাং পিতার নাম: বিনোদ ওরাং বাড়ির নং : n0194 বয়স : 50 লিঙ্গ : পুরুষ	ফটো উপলব্ধ
73	DLP2471738	নাম : অলকা ওরাং স্বামীর নাম: দিলীপ ওরাং বাড়ির নং : n0193 বয়স : 39 লিঙ্গ : মহিলা	ফটো উপলব্ধ	74	WB/34/235/408290	নাম : মুটুক ওরাং স্বামীর নাম: ছুটু ওরাং বাড়ির নং : n0191 বয়স : 66 লিঙ্গ : মহিলা	ফটো উপলব্ধ	75	WB/34/235/408908	নাম : ছুটু ওরাং পিতার নাম: ভীম ওরাং বাড়ির নং : n0190 বয়স : 67 লিঙ্গ : পুরুষ	ফটো উপলব্ধ
76	XWK1165752	নাম : চন্দ্রমোহন ওরাং পিতার নাম: বিভূতি ওরাং বাড়ির নং : n0189 বয়স : 39 লিঙ্গ : পুরুষ	ফটো উপলব্ধ	77	WB/34/235/408889	নাম : ধনী ওরাং পিতার নাম: চক্রধর ওরাং বাড়ির নং : n0188 বয়স : 73 লিঙ্গ : মহিলা	ফটো উপলব্ধ	78	DLP1768050	নাম : বিভূতি ওরাং পিতার নাম: হাও ওরাং বাড়ির নং : n0186 বয়স : 57 লিঙ্গ : পুরুষ	ফটো উপলব্ধ
79	DLP1252238	নাম : শোভারানী ওরাং স্বামীর নাম: রোহিন ওরাং বাড়ির নং : n0184 বয়স : 48 লিঙ্গ : মহিলা	ফটো উপলব্ধ	80	WB/34/235/408901	নাম : রহিন ওরাং পিতার নাম: চক্রধর ওরাং বাড়ির নং : n0183 বয়স : 50 লিঙ্গ : পুরুষ	ফটো উপলব্ধ	81	DLP2471712	নাম : জগন্নাথ ওরাং পিতার নাম: সিতু ওরাং বাড়ির নং : n0181 বয়স : 36 লিঙ্গ : পুরুষ	ফটো উপলব্ধ
82	XWK2564722	নাম : টুসুমণি ওরাং স্বামীর নাম: জগন্নাথ ওরাং বাড়ির নং : এন00181 বয়স : 28 লিঙ্গ : মহিলা	ফটো উপলব্ধ	83	DLP0649616	নাম : নিমাই ওরাং পিতার নাম: ছুটু ওরাং বাড়ির নং : n0157 বয়স : 87 লিঙ্গ : পুরুষ	ফটো উপলব্ধ	84	DLP2372282	নাম : সুনীল ওরাং পিতার নাম: নিমাই ওরাং বাড়ির নং : n0156 বয়স : 38 লিঙ্গ : পুরুষ	ফটো উপলব্ধ
85	DLP0649947	নাম : ভুড়ক ওরাং পিতার নাম: সুফল ওরাং বাড়ির নং : n0155 বয়স : 71 লিঙ্গ : পুরুষ	ফটো উপলব্ধ	86	DLP2372241	নাম : পারুল ওরাং স্বামীর নাম: কৃষ্ণপদ ওরাং বাড়ির নং : n0154 বয়স : 39 লিঙ্গ : মহিলা	ফটো উপলব্ধ	87	DLP2372258	নাম : কৃষ্ণপদ ওরাং মায়ের নাম: কাল্লাবতী ওরাং বাড়ির নং : n0153 বয়স : 42 লিঙ্গ : পুরুষ	ফটো উপলব্ধ
88	DLP2127447	নাম : সৌরাস্ত্র ওরাং পিতার নাম: ধীরু ওরাং বাড়ির নং : n0152 বয়স : 41 লিঙ্গ : পুরুষ	ফটো উপলব্ধ	89	XWK0201616	নাম : কুন্তি ওরাং স্বামীর নাম: সৌরাস্ত্র ওরাং বাড়ির নং : n0151 বয়স : 45 লিঙ্গ : মহিলা	ফটো উপলব্ধ	90	XWI1692995	নাম : সুমিত্রা ওরাং পিতার নাম: নিমাই ওরাং বাড়ির নং : এন0231 বয়স : 27 লিঙ্গ : মহিলা	ফটো উপলব্ধ

বিধানসভা নির্বাচনক্ষেত্রের নং, নাম : 238-বাদ্দোয়ান
ভাগ নং, নাম : 1-পাথরাঘাটা গ্রাম,টোলা,জোড়ামছল,দিগারডি,নামডি

91	XWK1478973	ফটো উপলব্ধ	92	DLP0649772	ফটো উপলব্ধ	93	XWK0201590	ফটো উপলব্ধ
নাম : লক্ষী ওরাং পিতার নাম: বিজয় ওরাং বাড়ির নং : n0150 বয়স : 34 লিঙ্গ : মহিলা			নাম : কেতরি ওরাং স্বামীর নাম: দেবেন ওরাং বাড়ির নং : n0147 বয়স : 53 লিঙ্গ : মহিলা			নাম : কন্ঠিরাম ওরাং পিতার নাম: নিশু ওরাং বাড়ির নং : n0146 বয়স : 39 লিঙ্গ : পুরুষ		
94	XWK1165778	ফটো উপলব্ধ	95	DLP2428753	ফটো উপলব্ধ	96	XWK0201608	ফটো উপলব্ধ
নাম : কাজলী ওরাং স্বামীর নাম: সুরেশ ওরাং বাড়ির নং : n0145 বয়স : 36 লিঙ্গ : মহিলা			নাম : চুড়ামনি ওরাং স্বামীর নাম: অনিল ওরাং বাড়ির নং : n0144 বয়স : 43 লিঙ্গ : মহিলা			নাম : সুরেশ ওরাং পিতার নাম: নিশু ওরাং বাড়ির নং : n0143 বয়স : 38 লিঙ্গ : পুরুষ		
97	XWK1382720	ফটো উপলব্ধ	98	DLP2428746	ফটো উপলব্ধ	99	DLP1767656	ফটো উপলব্ধ
নাম : সিজলা ওরাং স্বামীর নাম: কন্ঠিরাম ওরাং বাড়ির নং : n0142 বয়স : 36 লিঙ্গ : মহিলা			নাম : অনিল ওরাং পিতার নাম: নিশু ওরাং বাড়ির নং : n0141 বয়স : 45 লিঙ্গ : পুরুষ			নাম : কনু ওরাং স্বামীর নাম: নিশু ওরাং বাড়ির নং : n0140 বয়স : 63 লিঙ্গ : মহিলা		
100	XWK1479153	ফটো উপলব্ধ	101	XWK1479161	ফটো উপলব্ধ	102	XWK1479021	ফটো উপলব্ধ
নাম : বিজৈপি ওরাং স্বামীর নাম: মহানন্দ ওরাং বাড়ির নং : n0138 বয়স : 35 লিঙ্গ : মহিলা			নাম : মহানন্দ ওরাং পিতার নাম: গোবিন্দ ওরাং বাড়ির নং : n0137 বয়স : 37 লিঙ্গ : পুরুষ			নাম : রঞ্জিত ওরাং পিতার নাম: শিবু ওরাং বাড়ির নং : n0136 বয়স : 32 লিঙ্গ : পুরুষ		
103	XWK1605476	ফটো উপলব্ধ	104	DLP0649574	ফটো উপলব্ধ	105	DLP1252550	ফটো উপলব্ধ
নাম : ফুলকুমারী ওরাং পিতার নাম: লাল ওরাং বাড়ির নং : এন0198 বয়স : 31 লিঙ্গ : মহিলা			নাম : পার্বতি ওরাং স্বামীর নাম: গোবিন্দ ওরাং বাড়ির নং : n0135 বয়স : 52 লিঙ্গ : মহিলা			নাম : গোবিন্দ ওরাং পিতার নাম: বিরু ওরাং বাড়ির নং : n0134 বয়স : 55 লিঙ্গ : পুরুষ		
106	DLP2372274	ফটো উপলব্ধ	107	DLP2235786	ফটো উপলব্ধ	108	DLP2471837	ফটো উপলব্ধ
নাম : মনীন্দ্র ওরাং পিতার নাম: মহারাজ ওরাং বাড়ির নং : n0133 বয়স : 43 লিঙ্গ : পুরুষ			নাম : কল্যাণী ওরাং স্বামীর নাম: মনীন্দ্র ওরাং বাড়ির নং : n0131 বয়স : 40 লিঙ্গ : মহিলা			নাম : শিবরাম ওরাং পিতার নাম: মহারাজ ওরাং বাড়ির নং : n0130 বয়স : 36 লিঙ্গ : পুরুষ		
109	DLP2127439	ফটো উপলব্ধ	110	WB/34/235/414375	ফটো উপলব্ধ	111	XWK1165760	ফটো উপলব্ধ
নাম : কপুরা ওরাং স্বামীর নাম: যোগীন্দ্র নাথ ওরাং বাড়ির নং : n0129 বয়স : 41 লিঙ্গ : মহিলা			নাম : যোগীন্দ্র ওরাং পিতার নাম: বিরু ওরাং বাড়ির নং : n0128 বয়স : 53 লিঙ্গ : পুরুষ			নাম : শান্ত ওরাং পিতার নাম: হাবু ওরাং বাড়ির নং : n0127 বয়স : 37 লিঙ্গ : পুরুষ		
112	DLP1767813	ফটো উপলব্ধ	113	DLP1767755	ফটো উপলব্ধ	114	DLP1767748	ফটো উপলব্ধ
নাম : হাবু ওরাং পিতার নাম: ভগত ওরাং বাড়ির নং : n0126 বয়স : 63 লিঙ্গ : পুরুষ			নাম : কাল্লাবতী ওরাং স্বামীর নাম: শিবু ওরাং বাড়ির নং : n0125 বয়স : 54 লিঙ্গ : মহিলা			নাম : শিবু ওরাং পিতার নাম: পঞ্চানন ওরাং বাড়ির নং : n0123 বয়স : 59 লিঙ্গ : পুরুষ		
115	XWK1382647	ফটো উপলব্ধ	116	XWK1721117	ফটো উপলব্ধ	117	DLP0649566	ফটো উপলব্ধ
নাম : নিবারন ওরাং পিতার নাম: মহাদেব ওরাং বাড়ির নং : n0122 বয়স : 35 লিঙ্গ : পুরুষ			নাম : সঞ্জিত ওরাং পিতার নাম: মহাদেব ওরাং বাড়ির নং : n0121 বয়স : 29 লিঙ্গ : মহিলা			নাম : মহাদেব ওরাং পিতার নাম: গুরুচরন ওরাং বাড়ির নং : n0121 বয়স : 58 লিঙ্গ : পুরুষ		
118	XWK2537611	ফটো উপলব্ধ	119	DLP1767680	ফটো উপলব্ধ	120	XWK0201459	ফটো উপলব্ধ
নাম : গুরুপদ মাহাত মায়ের নাম: বেলু মাহাত বাড়ির নং : 00 বয়স : 22 লিঙ্গ : পুরুষ			নাম : সিন্দু ওরাং স্বামীর নাম: মহাদেব ওরাং বাড়ির নং : n0120 বয়স : 52 লিঙ্গ : মহিলা			নাম : সুমন্তি ওরাং স্বামীর নাম: নিবারন ওরাং বাড়ির নং : n0119 বয়স : 36 লিঙ্গ : মহিলা		



বিধানসভা নির্বাচনক্ষেত্রের নং, নাম : 238-বান্দোয়ান
ভাগ নং, নাম : 1-পাথরাঘাটা গ্রাম,টোলা,জোড়ামছল,দিগারডি,নামডি

121	XWK0201384	122	DLP1767763	123	WB/34/235/414205
নাম : বনবট ওরাং পিতার নাম: হোসু ওরাং বাড়ির নং : n0117 বয়স : 40 লিঙ্গ : পুরুষ	ফটো উপলব্ধ	নাম : অগস্তা ওরাং স্বামীর নাম: গোস্ট ওরাং বাড়ির নং : n0116 বয়স : 50 লিঙ্গ : মহিলা	ফটো উপলব্ধ	নাম : খেঁদু ওরাং পিতার নাম: বাহাদুর ওরাং বাড়ির নং : n0115 বয়স : 53 লিঙ্গ : পুরুষ	ফটো উপলব্ধ
124	WB/34/235/414308	125	XWK1479005	126	DLP1767862
নাম : বাসন্তী ওরাং স্বামীর নাম: খেঁদু ওরাং বাড়ির নং : n0114 বয়স : 50 লিঙ্গ : মহিলা	ফটো উপলব্ধ	নাম : পেড়ী ওরাং মায়ের নাম: বাসন্তী ওরাং বাড়ির নং : n0112 বয়স : 38 লিঙ্গ : মহিলা	ফটো উপলব্ধ	নাম : হিমালী ওরাং স্বামীর নাম: যোগীন্দ্র ওরাং বাড়ির নং : n0111 বয়স : 46 লিঙ্গ : মহিলা	ফটো উপলব্ধ
127	XWK1601905	128	XWK1601889	129	XWK1601871
নাম : কল্পনা ওরাং স্বামীর নাম: বনবট ওরাং বাড়ির নং : n0108 বয়স : 35 লিঙ্গ : মহিলা	ফটো উপলব্ধ	নাম : মহাজন ওরাং পিতার নাম: নিমাই ওরাং বাড়ির নং : n0106 বয়স : 32 লিঙ্গ : পুরুষ	ফটো উপলব্ধ	নাম : জ্যোৎস্না ওরাং স্বামীর নাম: মহাজন ওরাং বাড়ির নং : n0105 বয়স : 31 লিঙ্গ : মহিলা	ফটো উপলব্ধ
130	XWK1601863	131	DLP0649954	132	XWK1017342
নাম : বৈশাখী ওরাং পিতার নাম: গৌরঙ্গ ওরাং বাড়ির নং : n0104 বয়স : 30 লিঙ্গ : মহিলা	ফটো উপলব্ধ	নাম : সাগরি ওরাং স্বামীর নাম: ভূডক ওরাং বাড়ির নং : n0159 বয়স : 66 লিঙ্গ : মহিলা	ফটো উপলব্ধ	নাম : বাসন্তী ওরাং স্বামীর নাম: সুনীল ওরাং বাড়ির নং : n0160 বয়স : 39 লিঙ্গ : মহিলা	ফটো উপলব্ধ
133	WB/34/235/414231	134	WB/34/235/414540	135	DLP2371722
নাম : সরুবালা ওরাং স্বামীর নাম: গৌরঙ্গ ওরাং বাড়ির নং : n0162 বয়স : 50 লিঙ্গ : মহিলা	ফটো উপলব্ধ	নাম : গৌরঙ্গ ওরাং পিতার নাম: খিরু ওরাং বাড়ির নং : n0163 বয়স : 51 লিঙ্গ : পুরুষ	ফটো উপলব্ধ	নাম : পতি ওরাং স্বামীর নাম: ভগিরথ ওরাং বাড়ির নং : n0164 বয়স : 49 লিঙ্গ : মহিলা	ফটো উপলব্ধ
136	DLP1767615	137	XWK0201673	138	XWK1479104
নাম : ভগিরথ ওরাং পিতার নাম: করুনা ওরাং বাড়ির নং : n0165 বয়স : 53 লিঙ্গ : পুরুষ	ফটো উপলব্ধ	নাম : কাজল ওরাং স্বামীর নাম: অজয় ওরাং বাড়ির নং : n0167 বয়স : 38 লিঙ্গ : মহিলা	ফটো উপলব্ধ	নাম : সুন্দরা ওরাং স্বামীর নাম: ক্ষুদিরাম ওরাং বাড়ির নং : n0169 বয়স : 38 লিঙ্গ : মহিলা	ফটো উপলব্ধ
139	DLP1768027	140	DLP2428811	141	XWK1165679
নাম : দুলালী ওরাং স্বামীর নাম: লক্ষন ওরাং বাড়ির নং : n0170 বয়স : 76 লিঙ্গ : মহিলা	ফটো উপলব্ধ	নাম : সুন্দরা ওরাং স্বামীর নাম: ভীষ্ম ওরাং বাড়ির নং : n0171 বয়স : 47 লিঙ্গ : মহিলা	ফটো উপলব্ধ	নাম : রানু ওরাং স্বামীর নাম: নবীন ওরাং বাড়ির নং : n0172 বয়স : 39 লিঙ্গ : মহিলা	ফটো উপলব্ধ
142	DLP1767896	143	DLP0649855	144	WB/34/235/414289
নাম : আদরি ওরাং স্বামীর নাম: পশুপতি ওরাং বাড়ির নং : n0173 বয়স : 56 লিঙ্গ : মহিলা	ফটো উপলব্ধ	নাম : পশুপতি ওরাং পিতার নাম: পঞ্চ ওরাং বাড়ির নং : n0174 বয়স : 59 লিঙ্গ : পুরুষ	ফটো উপলব্ধ	নাম : সরলা ওরাং স্বামীর নাম: সহদেব ওরাং বাড়ির নং : n0175 বয়স : 66 লিঙ্গ : মহিলা	ফটো উপলব্ধ
145	DLP2127454	146	XWK1478932	147	WB/34/235/414201
নাম : কল্পনা ওরাং পিতার নাম: সহদেব ওরাং বাড়ির নং : n0176 বয়স : 46 লিঙ্গ : মহিলা	ফটো উপলব্ধ	নাম : হেমচন্দ্র ওরাং পিতার নাম: মঙ্গল ওরাং বাড়ির নং : n0177 বয়স : 64 লিঙ্গ : পুরুষ	ফটো উপলব্ধ	নাম : কাল্ভাবতী ওরাং স্বামীর নাম: যুধিষ্ঠির ওরাং বাড়ির নং : n0178 বয়স : 63 লিঙ্গ : মহিলা	ফটো উপলব্ধ
148	XWK1789544	149	XWK1789601	150	XWK2347417
নাম : বাবুলাল ওরাং পিতার নাম: গোবিন্দ ওরাং বাড়ির নং : n0134 বয়স : 28 লিঙ্গ : পুরুষ	ফটো উপলব্ধ	নাম : রাজকুমার ওরাং পিতার নাম: বিজয় ওরাং বাড়ির নং : n0148 বয়স : 29 লিঙ্গ : পুরুষ	ফটো উপলব্ধ	নাম : সুনীল ওরাং পিতার নাম: গৌরঙ্গ ওরাং বাড়ির নং : এন0163 বয়স : 23 লিঙ্গ : পুরুষ	ফটো উপলব্ধ



বিধানসভা নির্বাচনক্ষেত্রের নং, নাম : 238-বান্দোয়ান
ভাগ নং, নাম : 1-পাথরাঘাটা গ্রাম,টোলা,জোড়ামহল,দিগারডি,নামডি

151	XWK2374007	নাম : রাজিব ওরাং পিতার নাম: সুনীল ওরাং বাড়ির নং : এন0156 বয়স : 24 লিঙ্গ : পুরুষ	ফটো উপলব্ধ	152	XWK2374700	নাম : রণজীত ওরাং পিতার নাম: যোগীন্দ্রনাথ ওরাং বাড়ির নং : এন0312 বয়স : 27 লিঙ্গ : পুরুষ	ফটো উপলব্ধ	153	XWK2586824	নাম : বীরেন ওরাং পিতার নাম: যোগীন্দ্রনাথ ওরাং বাড়ির নং : এন0312 বয়স : 27 লিঙ্গ : পুরুষ	ফটো উপলব্ধ
154	XWK2589257	নাম : লছমি ওরাং স্বামীর নাম: ধীরেন ওরাং বাড়ির নং : এন0312 বয়স : 22 লিঙ্গ : মহিলা	ফটো উপলব্ধ	155	XWK2390052	নাম : দীপচাঁদ ওরাং পিতার নাম: রহিন ওরাং বাড়ির নং : এন0183 বয়স : 24 লিঙ্গ : পুরুষ	ফটো উপলব্ধ	156	XWK2390615	নাম : পবন ওরাং পিতার নাম: বিভূতি ওরাং বাড়ির নং : এন0186 বয়স : 26 লিঙ্গ : পুরুষ	ফটো উপলব্ধ
157	XWK2388767	নাম : দিপালী ওরাং স্বামীর নাম: পবন ওরাং বাড়ির নং : এন0186 বয়স : 22 লিঙ্গ : মহিলা	ফটো উপলব্ধ	158	XWK2391282	নাম : ভীম ওরাং পিতার নাম: ভূটুক ওরাং বাড়ির নং : এন0155 বয়স : 25 লিঙ্গ : পুরুষ	ফটো উপলব্ধ	159	XWK2391357	নাম : মিতেন ওরাং পিতার নাম: রহিন ওরাং বাড়ির নং : এন0183 বয়স : 22 লিঙ্গ : পুরুষ	ফটো উপলব্ধ
160	XWK2410983	নাম : মালা ওরাং স্বামীর নাম: বাবলু ওরাং বাড়ির নং : এন0000 বয়স : 23 লিঙ্গ : মহিলা	ফটো উপলব্ধ	161	XWK2388858	নাম : টুনি ওরাং স্বামীর নাম: জিতেন ওরাং বাড়ির নং : এন0186 বয়স : 22 লিঙ্গ : মহিলা	ফটো উপলব্ধ	162	XWK2573475	নাম : সজনি ওরাং স্বামীর নাম: মিতেন ওরাং বাড়ির নং : এন0186 বয়স : 21 লিঙ্গ : মহিলা	ফটো উপলব্ধ
163	XWK2388932	নাম : সিদ্ধি ওরাং পিতার নাম: বিশু ওরাং বাড়ির নং : এন0168 বয়স : 23 লিঙ্গ : পুরুষ	ফটো উপলব্ধ	164	XWK2393072	নাম : সমর ওরাং পিতার নাম: লালমোহন ওরাং বাড়ির নং : এন0202 বয়স : 26 লিঙ্গ : পুরুষ	ফটো উপলব্ধ	165	XWK2393130	নাম : মঙ্গল ওরাং পিতার নাম: জাগরণ ওরাং বাড়ির নং : এন0206 বয়স : 25 লিঙ্গ : পুরুষ	ফটো উপলব্ধ
166	XWK2420222	নাম : বাসুদেব ওরাং পিতার নাম: পশুপতি ওরাং বাড়ির নং : জোড়ামহল বয়স : 28 লিঙ্গ : পুরুষ	ফটো উপলব্ধ	167	DLP0649442	নাম : বিশু ওরাং পিতার নাম: কার্তিক ওরাং বাড়ির নং : n0168 বয়স : 49 লিঙ্গ : পুরুষ	ফটো উপলব্ধ	168	XWK2278455	নাম : অশোক ওরাং পিতার নাম: নবীন ওরাং বাড়ির নং : এন0313 বয়স : 24 লিঙ্গ : পুরুষ	ফটো উপলব্ধ
169	XWK2305746	নাম : সনাতন ওরাং পিতার নাম: অজিত ওরাং বাড়ির নং : এন0229 বয়স : 24 লিঙ্গ : পুরুষ	ফটো উপলব্ধ	170	XWK2305795	নাম : গোলপী ওরাং স্বামীর নাম: প্রহলাদ ওরাং বাড়ির নং : এন0229 বয়স : 24 লিঙ্গ : মহিলা	ফটো উপলব্ধ	171	XWK2278661	নাম : শ্রাবন ওরাং পিতার নাম: পশুপতি ওরাং বাড়ির নং : এন0174 বয়স : 25 লিঙ্গ : পুরুষ	ফটো উপলব্ধ
172	XWK1514876	নাম : দুর্গা পরামানিক পিতার নাম: দিলীপ কুমার চ্যাটার্জী বাড়ির নং : এন0090 বয়স : 34 লিঙ্গ : মহিলা	ফটো উপলব্ধ	173	XWK1478320	নাম : দিলীপ কুমার চ্যাটার্জী পিতার নাম: যামিনী কান্ত চ্যাটার্জী বাড়ির নং : n0090 বয়স : 72 লিঙ্গ : পুরুষ	ফটো উপলব্ধ	174	XWK1789627	নাম : সোমনাথ চ্যাটার্জী পিতার নাম: দিলীপ চ্যাটার্জী বাড়ির নং : n0090 বয়স : 48 লিঙ্গ : পুরুষ	ফটো উপলব্ধ
175	WB/34/235/414199	নাম : শশধর মাঝি পিতার নাম: ইন্দ্র মাঝি বাড়ির নং : n0053 বয়স : 49 লিঙ্গ : পুরুষ	ফটো উপলব্ধ	176	XWK1478437	নাম : উত্তম মাঝি মায়ের নাম: আশমনি মাঝি বাড়ির নং : n0053 বয়স : 33 লিঙ্গ : পুরুষ	ফটো উপলব্ধ	177	XWK1602002	নাম : কলাবতী মাঝি স্বামীর নাম: উত্তম মাঝি বাড়ির নং : n0053 বয়স : 32 লিঙ্গ : মহিলা	ফটো উপলব্ধ
178	XWK1601988	নাম : বিভূতি মাঝি মায়ের নাম: আশামনি মাঝি বাড়ির নং : n0053 বয়স : 32 লিঙ্গ : পুরুষ	ফটো উপলব্ধ	179	WB/34/235/414336	নাম : ভারতি মাঝি স্বামীর নাম: কালিপদ মাঝি বাড়ির নং : n0054 বয়স : 76 লিঙ্গ : মহিলা	ফটো উপলব্ধ	180	WB/34/235/414240	নাম : চেপি মাঝি স্বামীর নাম: গোস্ট মাঝি বাড়ির নং : n0055 বয়স : 76 লিঙ্গ : মহিলা	ফটো উপলব্ধ



বিধানসভা নির্বাচনক্ষেত্রের নং, নাম : 238-বাদ্দোয়ান
ভাগ নং, নাম : 1-পাথরাঘাটা গ্রাম,টোলা,জোড়ামছল,দিগারডি,নামডি

181 নাম : অভিরাম মাঝি পিতার নাম: বুকন মাঝি বাড়ির নং : n0056 বয়স : 53 লিঙ্গ : পুরুষ	DLP0645168 ফটো উপলব্ধ	182 নাম : শ্রীমতি মাঝি স্বামীর নাম: অভিরাম মাঝি বাড়ির নং : n0056 বয়স : 51 লিঙ্গ : মহিলা	WB/34/235/414188 ফটো উপলব্ধ	183 নাম : কাজল মাঝি স্বামীর নাম: অভিরাম মাঝি বাড়ির নং : n0056 বয়স : 39 লিঙ্গ : মহিলা	XWK1382266 ফটো উপলব্ধ
184 নাম : হাঁসু মাঝি পিতার নাম: মাগারাম মাঝি বাড়ির নং : n0072 বয়স : 66 লিঙ্গ : পুরুষ	WB/34/235/414191 ফটো উপলব্ধ	185 নাম : শ্রাবন মাঝি পিতার নাম: ষষ্টিরাম মাঝি বাড়ির নং : n0070 বয়স : 39 লিঙ্গ : পুরুষ	XWK1478502 ফটো উপলব্ধ	186 নাম : লালু মাঝি পিতার নাম: ষষ্টিরাম মাঝি বাড়ির নং : n0070 বয়স : 35 লিঙ্গ : পুরুষ	XWK1478494 ফটো উপলব্ধ
187 নাম : যতি মাঝি পিতার নাম: বদি মাঝি বাড়ির নং : n0071 বয়স : 84 লিঙ্গ : পুরুষ	WB/34/235/414279 ফটো উপলব্ধ	188 নাম : সন্তা মাঝি স্বামীর নাম: যতি মাঝি বাড়ির নং : n0071 বয়স : 79 লিঙ্গ : মহিলা	WB/34/235/414401 ফটো উপলব্ধ	189 নাম : মনজোড়া মাঝি পিতার নাম: যতি মাঝি বাড়ির নং : n0071 বয়স : 54 লিঙ্গ : পুরুষ	WB/34/235/414227 ফটো উপলব্ধ
190 নাম : পুটি মাঝি স্বামীর নাম: মনজোড়া মাঝি বাড়ির নং : n0071 বয়স : 50 লিঙ্গ : মহিলা	WB/34/235/414403 ফটো উপলব্ধ	191 নাম : সীতারাম মাঝি পিতার নাম: জ্যোতি মাঝি বাড়ির নং : n0071 বয়স : 44 লিঙ্গ : পুরুষ	XWK0198051 ফটো উপলব্ধ	192 নাম : নিমাই মাঝি পিতার নাম: জ্যোতি মাঝি বাড়ির নং : n0071 বয়স : 40 লিঙ্গ : পুরুষ	DLP2428530 ফটো উপলব্ধ
193 নাম : জলেশ্বরী মাঝি স্বামীর নাম: নিমাই মাঝি বাড়ির নং : n0071 বয়স : 38 লিঙ্গ : মহিলা	DLP2428555 ফটো উপলব্ধ	194 নাম : অক্ষয় মাঝি পিতার নাম: মাগারাম মাঝি বাড়ির নং : n0072 বয়স : 73 লিঙ্গ : পুরুষ	WB/34/235/414332 ফটো উপলব্ধ	195 নাম : প্রকাশ মাঝি পিতার নাম: মৃদুলা মাঝি বাড়ির নং : n0035 বয়স : 30 লিঙ্গ : পুরুষ	XWK1789510 ফটো উপলব্ধ
196 নাম : অর্জুন মাঝি পিতার নাম: শ্রীপতি মাঝি বাড়ির নং : n0060 বয়স : 29 লিঙ্গ : পুরুষ	XWK1789528 ফটো উপলব্ধ	197 নাম : কলাবতি মাঝি স্বামীর নাম: বিভূতি মাঝি বাড়ির নং : n0044 বয়স : 36 লিঙ্গ : মহিলা	XWK1789536 ফটো উপলব্ধ	198 নাম : অরুণ মাঝি পিতার নাম: কৃষ্ণ মাঝি বাড়ির নং : n0060 বয়স : 50 লিঙ্গ : পুরুষ	WB/34/235/414738 ফটো উপলব্ধ
199 নাম : ভূটক মাঝি স্বামীর নাম: অরুণ মাঝি বাড়ির নং : n0060 বয়স : 49 লিঙ্গ : মহিলা	WB/34/235/414680 ফটো উপলব্ধ	200 নাম : সাগর মাঝি পিতার নাম: কালিপদ মাঝি বাড়ির নং : n0060 বয়স : 36 লিঙ্গ : পুরুষ	XWK0197509 ফটো উপলব্ধ	201 নাম : সবন মাঝি স্বামীর নাম: বুদ্ধেশ্বর মাঝি বাড়ির নং : n0061 বয়স : 82 লিঙ্গ : মহিলা	WB/34/235/414767 ফটো উপলব্ধ
202 নাম : চৈতন মাঝি পিতার নাম: বুদ্ধেশ্বর মাঝি বাড়ির নং : n0061 বয়স : 64 লিঙ্গ : পুরুষ	WB/34/235/414765 ফটো উপলব্ধ	203 নাম : আরতী মাঝি স্বামীর নাম: চৈতন মাঝি বাড়ির নং : n0061 বয়স : 50 লিঙ্গ : মহিলা	WB/34/235/414768 ফটো উপলব্ধ	204 নাম : আশামনি মাঝি স্বামীর নাম: মতিলাল মাঝি বাড়ির নং : n0061 বয়স : 37 লিঙ্গ : মহিলা	XWK1382332 ফটো উপলব্ধ
205 নাম : মিলন মাঝি পিতার নাম: রাসু মাঝি বাড়ির নং : n0062 বয়স : 56 লিঙ্গ : পুরুষ	WB/34/235/414025 ফটো উপলব্ধ	206 নাম : শকুন্তলা মাঝি স্বামীর নাম: মিলন মাঝি বাড়ির নং : n0062 বয়স : 51 লিঙ্গ : মহিলা	WB/34/235/414400 ফটো উপলব্ধ	207 নাম : রমানাথ মাঝি পিতার নাম: রাসু মাঝি বাড়ির নং : n0062 বয়স : 56 লিঙ্গ : পুরুষ	WB/34/235/414311 ফটো উপলব্ধ
208 নাম : দিনু মাঝি পিতার নাম: রেবতী মাঝি বাড়ির নং : n0050 বয়স : 28 লিঙ্গ : পুরুষ	XWK1789577 ফটো উপলব্ধ	209 নাম : বিশ্বনাথ মাঝি পিতার নাম: ভৈরব মাঝি বাড়ির নং : n0046 বয়স : 29 লিঙ্গ : পুরুষ	XWK1789585 ফটো উপলব্ধ	210 নাম : রাজারাম মাঝি পিতার নাম: বুকন মাঝি বাড়ির নং : n0057 বয়স : 56 লিঙ্গ : পুরুষ	WB/34/235/414208 ফটো উপলব্ধ



211	XWK1602044	নাম : পৌউর মাঝি পিতার নাম: রাজারাম মাঝি বাড়ির নং : n0057 বয়স : 33 লিঙ্গ : পুরুষ	ফটো উপলব্ধ	212	XWK1478478	নাম : সঞ্জয় মাঝি পিতার নাম: ভারতী মাঝি বাড়ির নং : n0057 বয়স : 35 লিঙ্গ : পুরুষ	ফটো উপলব্ধ	213	WB/34/235/414396	নাম : শ্রীমতি মাঝি স্বামীর নাম: মথুর মাঝি বাড়ির নং : n0058 বয়স : 86 লিঙ্গ : মহিলা	ফটো উপলব্ধ
214	WB/34/235/414394	নাম : চম্পা মাঝি স্বামীর নাম: বৃন্দাবন মাঝি বাড়ির নং : n0058 বয়স : 79 লিঙ্গ : মহিলা	ফটো উপলব্ধ	215	WB/34/235/414530	নাম : অজিত মাঝি পিতার নাম: বৃন্দাবন মাঝি বাড়ির নং : n0058 বয়স : 58 লিঙ্গ : পুরুষ	ফটো উপলব্ধ	216	WB/34/235/414395	নাম : শকুন্তলা মাঝি স্বামীর নাম: অজিত মাঝি বাড়ির নং : n0058 বয়স : 53 লিঙ্গ : মহিলা	ফটো উপলব্ধ
217	XWK1478510	নাম : প্রদীপ মাঝি পিতার নাম: অজিত মাঝি বাড়ির নং : n0058 বয়স : 34 লিঙ্গ : পুরুষ	ফটো উপলব্ধ	218	DLP1252378	নাম : মনসারাম মাঝি পিতার নাম: বৃন্দাবন মাঝি বাড়ির নং : n0058 বয়স : 56 লিঙ্গ : পুরুষ	ফটো উপলব্ধ	219	XWK0197368	নাম : তিলকা মাঝি স্বামীর নাম: মনসারাম মাঝি বাড়ির নং : n0058 বয়স : 42 লিঙ্গ : মহিলা	ফটো উপলব্ধ
220	XWK0983429	নাম : শক্তনাথ মাঝি পিতার নাম: বৃন্দাবন মাঝি বাড়ির নং : n0058 বয়স : 40 লিঙ্গ : পুরুষ	ফটো উপলব্ধ	221	XWK1601962	নাম : সন্দ্য মাঝি স্বামীর নাম: শক্ত মাঝি বাড়ির নং : n0058 বয়স : 33 লিঙ্গ : মহিলা	ফটো উপলব্ধ	222	XWK1601970	নাম : আদরী মাঝি স্বামীর নাম: প্রদীপ মাঝি বাড়ির নং : n0058 বয়স : 32 লিঙ্গ : মহিলা	ফটো উপলব্ধ
223	DLP2126175	নাম : পৃথি মাঝি স্বামীর নাম: গুরুচরন মাঝি বাড়ির নং : n0059 বয়স : 56 লিঙ্গ : মহিলা	ফটো উপলব্ধ	224	DLP1766955	নাম : খড় মাঝি পিতার নাম: গুরুচরন মাঝি বাড়ির নং : n0059 বয়স : 49 লিঙ্গ : পুরুষ	ফটো উপলব্ধ	225	XWK1601996	নাম : শকুন্তলা মাঝি স্বামীর নাম: হীরালাল মাঝি বাড়ির নং : n0059 বয়স : 43 লিঙ্গ : মহিলা	ফটো উপলব্ধ
226	WB/34/235/414171	নাম : শ্রীপতি মাঝি পিতার নাম: কিশ্ত মাঝি বাড়ির নং : n0060 বয়স : 55 লিঙ্গ : পুরুষ	ফটো উপলব্ধ	227	WB/34/235/414303	নাম : অষ্টমি মাঝি স্বামীর নাম: শ্রীপতি মাঝি বাড়ির নং : n0060 বয়স : 53 লিঙ্গ : মহিলা	ফটো উপলব্ধ	228	WB/34/235/414312	নাম : বংকিম মাঝি পিতার নাম: কৃষ্ণ মাঝি বাড়ির নং : n0060 বয়স : 51 লিঙ্গ : পুরুষ	ফটো উপলব্ধ
229	XWK2278836	নাম : রকেট মাঝি পিতার নাম: হরিপদ মাঝি বাড়ির নং : এন0052 বয়স : 27 লিঙ্গ : পুরুষ	ফটো উপলব্ধ	230	XWK2279099	নাম : নন্দ মাঝি পিতার নাম: মঞ্জুরা মাঝি বাড়ির নং : এন0071 বয়স : 23 লিঙ্গ : পুরুষ	ফটো উপলব্ধ	231	XWK2279115	নাম : দিবাকর মাঝি পিতার নাম: বঙ্কিম মাঝি বাড়ির নং : এন0060 বয়স : 24 লিঙ্গ : পুরুষ	ফটো উপলব্ধ
232	XWK2387959	নাম : কলাবতী মাঝি স্বামীর নাম: ধর্মু মাঝি বাড়ির নং : এন0300 বয়স : 27 লিঙ্গ : মহিলা	ফটো উপলব্ধ	233	XWK2388700	নাম : নির্মল মাঝি পিতার নাম: জবর মাঝি বাড়ির নং : এন0273 বয়স : 23 লিঙ্গ : পুরুষ	ফটো উপলব্ধ	234	XWK2390672	নাম : সঞ্জীত মাঝি পিতার নাম: ছট্টলাল মাঝি বাড়ির নং : এন0043 বয়স : 24 লিঙ্গ : পুরুষ	ফটো উপলব্ধ
235	XWK2390789	নাম : বাসন্তী মাঝি স্বামীর নাম: সুশান্ত মাঝি বাড়ির নং : এন0204 বয়স : 38 লিঙ্গ : মহিলা	ফটো উপলব্ধ	236	XWK2387199	নাম : মঞ্জু মাঝি স্বামীর নাম: শক্ত মাঝি বাড়ির নং : এন0253 বয়স : 34 লিঙ্গ : মহিলা	ফটো উপলব্ধ	237	XWK2390193	নাম : চিন্তামনি মাঝি স্বামীর নাম: বিশ্ণনাথ মাঝি বাড়ির নং : এন0300 বয়স : 24 লিঙ্গ : মহিলা	ফটো উপলব্ধ
238	XWK2374072	নাম : বুদ্ধদেব মাঝি পিতার নাম: ভাস্কর মাঝি বাড়ির নং : এন0000 বয়স : 22 লিঙ্গ : পুরুষ	ফটো উপলব্ধ	239	XWK2374114	নাম : সমির কুমার মাঝি পিতার নাম: হীরলাল মাঝি বাড়ির নং : এন0040 বয়স : 28 লিঙ্গ : পুরুষ	ফটো উপলব্ধ	240	WB/34/235/414259	নাম : হেজন মাঝি পিতার নাম: লুধু মাঝি বাড়ির নং : n0050 বয়স : 50 লিঙ্গ : মহিলা	ফটো উপলব্ধ



বিধানসভা নির্বাচনক্ষেত্রের নং, নাম : 238-বান্দোয়ান
ভাগ নং, নাম : 1-পাথরাঘাটা গ্রাম,টোলা,জোড়ামছল,দিগারডি,নামডি

241 নাম : কল্যাণী মাঝি স্বামীর নাম: শ্যামাপদ মাঝি বাড়ির নং : n0049 বয়স : 45 লিঙ্গ : মহিলা	XWK0197582 ফটো উপলব্ধ	242 নাম : শ্যামাপদ মাঝি পিতার নাম: আষাডি মাঝি বাড়ির নং : n0049 বয়স : 61 লিঙ্গ : পুরুষ	WB/34/235/414019 ফটো উপলব্ধ	243 নাম : ক্ষীরোদ মাঝি পিতার নাম: রামপদ মাঝি বাড়ির নং : n0049 বয়স : 33 লিঙ্গ : পুরুষ	XWK1382258 ফটো উপলব্ধ
244 নাম : মশারি মাঝি স্বামীর নাম: রামপদ মাঝি বাড়ির নং : n0049 বয়স : 59 লিঙ্গ : মহিলা	WB/34/235/414054 ফটো উপলব্ধ	245 নাম : রামপদ মাঝি পিতার নাম: আষাডি মাঝি বাড়ির নং : n0049 বয়স : 63 লিঙ্গ : পুরুষ	WB/34/235/414127 ফটো উপলব্ধ	246 নাম : চপলা মাঝি পিতার নাম: তারাপদ মাঝি বাড়ির নং : n0049 বয়স : 33 লিঙ্গ : মহিলা	XWK1382316 ফটো উপলব্ধ
247 নাম : ঠান্ডা মাঝি স্বামীর নাম: তারাপদ মাঝি বাড়ির নং : n0049 বয়স : 61 লিঙ্গ : মহিলা	WB/34/235/414253 ফটো উপলব্ধ	248 নাম : তারাপদ মাঝি পিতার নাম: আষাডি মাঝি বাড়ির নং : n0049 বয়স : 66 লিঙ্গ : পুরুষ	WB/34/235/414148 ফটো উপলব্ধ	249 নাম : মনীষা মাঝি স্বামীর নাম: ফলারী মাঝি বাড়ির নং : n0048 বয়স : 30 লিঙ্গ : মহিলা	XWK1602028 ফটো উপলব্ধ
250 নাম : ফলারী মাঝি পিতার নাম: ভুতনাথ মাঝি বাড়ির নং : n0048 বয়স : 49 লিঙ্গ : পুরুষ	WB/34/235/414126 ফটো উপলব্ধ	251 নাম : পিয়াজ মাঝি স্বামীর নাম: বিজয় মাঝি বাড়ির নং : n0048 বয়স : 52 লিঙ্গ : মহিলা	WB/34/235/414055 ফটো উপলব্ধ	252 নাম : বিজয় মাঝি পিতার নাম: ভুতনাথ মাঝি বাড়ির নং : n0048 বয়স : 56 লিঙ্গ : পুরুষ	WB/34/235/414024 ফটো উপলব্ধ
253 নাম : বৃধন মাঝি স্বামীর নাম: ভুতনাথ মাঝি বাড়ির নং : n0048 বয়স : 76 লিঙ্গ : মহিলা	WB/34/235/414296 ফটো উপলব্ধ	254 নাম : রেবতী মাঝি স্বামীর নাম: ডাক্তার মাঝি বাড়ির নং : n0047 বয়স : 41 লিঙ্গ : মহিলা	DLP2235505 ফটো উপলব্ধ	255 নাম : ডাক্তার মাঝি পিতার নাম: পরান মাঝি বাড়ির নং : n0047 বয়স : 44 লিঙ্গ : পুরুষ	DLP2235497 ফটো উপলব্ধ
256 নাম : ছুটলাল মাঝি পিতার নাম: সিন্ধু মাঝি বাড়ির নং : n0043 বয়স : 66 লিঙ্গ : পুরুষ	DLP2126209 ফটো উপলব্ধ	257 নাম : যুধিষ্ঠির মাঝি পিতার নাম: বিরু মাঝি বাড়ির নং : n0043 বয়স : 37 লিঙ্গ : পুরুষ	XWK1295054 ফটো উপলব্ধ	258 নাম : মালতী মাঝি স্বামীর নাম: কৈলাস মাঝি বাড়ির নং : n0043 বয়স : 39 লিঙ্গ : মহিলা	XWK1295021 ফটো উপলব্ধ
259 নাম : কৈলাস মাঝি পিতার নাম: বিরু মাঝি বাড়ির নং : n0043 বয়স : 41 লিঙ্গ : পুরুষ	XWK1295039 ফটো উপলব্ধ	260 নাম : টুসু মাঝি স্বামীর নাম: বিরু মাঝি বাড়ির নং : n0043 বয়স : 71 লিঙ্গ : মহিলা	DLP0645713 ফটো উপলব্ধ	261 নাম : বিরু মাঝি পিতার নাম: সিন্ধু মাঝি বাড়ির নং : n0043 বয়স : 76 লিঙ্গ : পুরুষ	DLP0645705 ফটো উপলব্ধ
262 নাম : অখিল মাঝি পিতার নাম: চক্রধর মাঝি বাড়ির নং : n0042 বয়স : 36 লিঙ্গ : পুরুষ	XWK1478460 ফটো উপলব্ধ	263 নাম : ফুনি মাঝি অন্যান্য: চক্রধর মাঝি বাড়ির নং : n0042 বয়স : 51 লিঙ্গ : মহিলা	WB/34/235/414326 ফটো উপলব্ধ	264 নাম : চক্রধর মাঝি পিতার নাম: চেপু মাঝি বাড়ির নং : n0042 বয়স : 61 লিঙ্গ : পুরুষ	WB/34/235/414265 ফটো উপলব্ধ
265 নাম : জয়ন্তি মাঝি স্বামীর নাম: নীলকমল মাঝি বাড়ির নং : n0041 বয়স : 36 লিঙ্গ : মহিলা	XWK0197897 ফটো উপলব্ধ	266 নাম : নীলকমল মাঝি পিতার নাম: লক্ষীকান্ত মাঝি বাড়ির নং : n0041 বয়স : 41 লিঙ্গ : পুরুষ	DLP2127280 ফটো উপলব্ধ	267 নাম : নিয়তী মাঝি স্বামীর নাম: সন্তোষ মাঝি বাড়ির নং : n0041 বয়স : 36 লিঙ্গ : মহিলা	XWK0197889 ফটো উপলব্ধ
268 নাম : সন্তোষ মাঝি পিতার নাম: লক্ষীকান্ত মাঝি বাড়ির নং : n0041 বয়স : 46 লিঙ্গ : পুরুষ	DLP2127264 ফটো উপলব্ধ	269 নাম : পারি মাঝি স্বামীর নাম: লক্ষি মাঝি বাড়ির নং : n0041 বয়স : 65 লিঙ্গ : মহিলা	DLP1283142 ফটো উপলব্ধ	270 নাম : লক্ষিকান্ত মাঝি পিতার নাম: চেপু মাঝি বাড়ির নং : n0041 বয়স : 71 লিঙ্গ : পুরুষ	DLP0645671 ফটো উপলব্ধ



বিধানসভা নির্বাচনক্ষেত্রের নং, নাম : 238-বান্দোয়ান
ভাগ নং, নাম : 1-পাথরাঘাটা গ্রাম,টোলা,জোড়ামহল,দিগারডি,নামডি

271 নাম : মালতী মাঝি স্বামীর নাম: হিরুলাল মাঝি বাড়ির নং : n0040 বয়স : 44 লিঙ্গ : মহিলা	DLP2126191 ফটো উপলব্ধ	272 নাম : হিরুলাল মাঝি পিতার নাম: চেপু মাঝি বাড়ির নং : n0040 বয়স : 50 লিঙ্গ : পুরুষ	WB/34/235/414397 ফটো উপলব্ধ	273 নাম : সন্ধ্যা মাঝি স্বামীর নাম: সখা মাঝি বাড়ির নং : n0039 বয়স : 35 লিঙ্গ : মহিলা	XWK1295005 ফটো উপলব্ধ
274 নাম : সখা মাঝি পিতার নাম: দানু মাঝি বাড়ির নং : n0039 বয়স : 50 লিঙ্গ : পুরুষ	DLP1767037 ফটো উপলব্ধ	275 নাম : চিন্তামনি মাঝি স্বামীর নাম: অক্ষয় মাঝি বাড়ির নং : n0039 বয়স : 42 লিঙ্গ : মহিলা	XWK1938752 ফটো উপলব্ধ	276 নাম : ভেঁদি মাঝি পিতার নাম: দানু মাঝি বাড়ির নং : n0039 বয়স : 56 লিঙ্গ : মহিলা	DLP2126225 ফটো উপলব্ধ
277 নাম : গোলাপী মাঝি স্বামীর নাম: দিলীপ মাঝি বাড়ির নং : n0038 বয়স : 43 লিঙ্গ : মহিলা	XWK1294990 ফটো উপলব্ধ	278 নাম : দিলিপ মাঝি পিতার নাম: সুফল মাঝি বাড়ির নং : n0038 বয়স : 46 লিঙ্গ : পুরুষ	DLP2127272 ফটো উপলব্ধ	279 নাম : সুফল মাঝি পিতার নাম: জ্যোতি মাঝি বাড়ির নং : n0038 বয়স : 87 লিঙ্গ : পুরুষ	WB/34/235/414091 ফটো উপলব্ধ
280 নাম : বন্দনা মাঝি স্বামীর নাম: অজিত মাঝি বাড়ির নং : n0037 বয়স : 46 লিঙ্গ : মহিলা	DLP1766872 ফটো উপলব্ধ	281 নাম : অজিত মাঝি পিতার নাম: রবনি মাঝি বাড়ির নং : n0037 বয়স : 49 লিঙ্গ : পুরুষ	WB/34/235/414415 ফটো উপলব্ধ	282 নাম : ত্রিলোচন মাঝি পিতার নাম: বাউরি মাঝি বাড়ির নং : n0037 বয়স : 63 লিঙ্গ : পুরুষ	WB/34/235/414533 ফটো উপলব্ধ
283 নাম : সুচিত্রা মাঝি স্বামীর নাম: ঘল্টু মাঝি বাড়ির নং : n0036 বয়স : 62 লিঙ্গ : মহিলা	WB/34/235/414758 ফটো উপলব্ধ	284 নাম : অষ্টমী মাঝি স্বামীর নাম: আনন্দ মাঝি বাড়ির নং : n0035 বয়স : 33 লিঙ্গ : মহিলা	XWK1478429 ফটো উপলব্ধ	285 নাম : আনন্দ মাঝি পিতার নাম: ভক্ত মাঝি বাড়ির নং : n0035 বয়স : 35 লিঙ্গ : পুরুষ	XWK1478411 ফটো উপলব্ধ
286 নাম : সনু কুমার মাঝি পিতার নাম: সতু মাঝি বাড়ির নং : n0035 বয়স : 33 লিঙ্গ : পুরুষ	XWK1382241 ফটো উপলব্ধ	287 নাম : চঞ্চলী মাঝি স্বামীর নাম: সতু মাঝি বাড়ির নং : n0035 বয়স : 40 লিঙ্গ : মহিলা	XWK1382373 ফটো উপলব্ধ	288 নাম : সতু মাঝি পিতার নাম: প্রেম মাঝি বাড়ির নং : n0035 বয়স : 30 লিঙ্গ : পুরুষ	XWK1382381 ফটো উপলব্ধ
289 নাম : মৃদুলা মাঝি স্বামীর নাম: সুরেন্দ্র মাঝি বাড়ির নং : n0035 বয়স : 57 লিঙ্গ : মহিলা	WB/34/235/414322 ফটো উপলব্ধ	290 নাম : কাজলী মাঝি স্বামীর নাম: ঠাকুরদাস মাঝি বাড়ির নং : n0047 বয়স : 49 লিঙ্গ : মহিলা	DLP2126217 ফটো উপলব্ধ	291 নাম : কাদু মাঝি স্বামীর নাম: পরান মাঝি বাড়ির নং : n0047 বয়স : 76 লিঙ্গ : মহিলা	WB/34/235/414269 ফটো উপলব্ধ
292 নাম : উর্মিলা মাঝি স্বামীর নাম: মাধব মাঝি বাড়ির নং : n0046 বয়স : 55 লিঙ্গ : মহিলা	WB/34/235/414297 ফটো উপলব্ধ	293 নাম : মাধব মাঝি পিতার নাম: পটল মাঝি বাড়ির নং : n0046 বয়স : 61 লিঙ্গ : পুরুষ	WB/34/235/414061 ফটো উপলব্ধ	294 নাম : সরস্বতি মাঝি স্বামীর নাম: ভৈরব মাঝি বাড়ির নং : n0046 বয়স : 56 লিঙ্গ : মহিলা	WB/34/235/414295 ফটো উপলব্ধ
295 নাম : ভৈরব মাঝি পিতার নাম: পটল মাঝি বাড়ির নং : n0046 বয়স : 63 লিঙ্গ : পুরুষ	WB/34/235/414313 ফটো উপলব্ধ	296 নাম : ভারতি মাঝি স্বামীর নাম: জলধর মাঝি বাড়ির নং : n0045 বয়স : 49 লিঙ্গ : মহিলা	WB/34/235/414093 ফটো উপলব্ধ	297 নাম : বিকাশ মাঝি মায়ের নাম: ভারতী মাঝি বাড়ির নং : 00 বয়স : 28 লিঙ্গ : পুরুষ	XWK2602654 ফটো উপলব্ধ
298 নাম : বিভূতী মাঝি পিতার নাম: লক্ষীকান্ত মাঝি বাড়ির নং : n0044 বয়স : 41 লিঙ্গ : পুরুষ	XWK0198416 ফটো উপলব্ধ	299 নাম : অম্বিকা মাঝি স্বামীর নাম: অক্ষয় মাঝি বাড়ির নং : n0044 বয়স : 36 লিঙ্গ : মহিলা	XWK1478528 ফটো উপলব্ধ	300 নাম : অক্ষয় মাঝি পিতার নাম: লক্ষীকান্ত মাঝি বাড়ির নং : n0044 বয়স : 42 লিঙ্গ : পুরুষ	XWK0198408 ফটো উপলব্ধ



301	WB/34/235/414020	নাম : লক্ষিকান্ত মাঝি পিতার নাম: সবুর মাঝি বাড়ির নং : n0044 বয়স : 87 লিঙ্গ : পুরুষ	ফটো উপলব্ধ	302	XWK1295047	নাম : নন্দলাল মাঝি পিতার নাম: ছুটুলাল মাঝি বাড়ির নং : n0043 বয়স : 35 লিঙ্গ : পুরুষ	ফটো উপলব্ধ	303	WB/34/235/414226	নাম : কর্পূরা মাঝি অন্যান্য: ছুটুলাল মাঝি বাড়ির নং : n0043 বয়স : 63 লিঙ্গ : মহিলা	ফটো উপলব্ধ
304	DLP0645739	নাম : ভারতি মাঝি স্বামীর নাম: ভিষ্ণু মাঝি বাড়ির নং : n0043 বয়স : 56 লিঙ্গ : মহিলা	ফটো উপলব্ধ	305	DLP0645721	নাম : ভিষ্ণু মাঝি পিতার নাম: সিন্ধু মাঝি বাড়ির নং : n0043 বয়স : 61 লিঙ্গ : পুরুষ	ফটো উপলব্ধ	306	WB/34/235/414300	নাম : নিলমনি মাঝি অন্যান্য: পিনু মাঝি বাড়ির নং : n0066 বয়স : 76 লিঙ্গ : মহিলা	ফটো উপলব্ধ
307	XWK0197863	নাম : চিত্তরঞ্জন মাঝি পিতার নাম: দলু মাঝি বাড়ির নং : n0065 বয়স : 39 লিঙ্গ : পুরুষ	ফটো উপলব্ধ	308	XWK1016336	নাম : ঈশ্বর চন্দ্র মাঝি পিতার নাম: দলু মাঝি বাড়ির নং : n0065 বয়স : 36 লিঙ্গ : পুরুষ	ফটো উপলব্ধ	309	XWK0197855	নাম : কম্পনা মাঝি স্বামীর নাম: বিশ্বনাথ মাঝি বাড়ির নং : n0065 বয়স : 39 লিঙ্গ : মহিলা	ফটো উপলব্ধ
310	XWK0197848	নাম : বিশ্বনাথ মাঝি পিতার নাম: দলু মাঝি বাড়ির নং : n0065 বয়স : 40 লিঙ্গ : পুরুষ	ফটো উপলব্ধ	311	DLP1767003	নাম : কালমনি মাঝি স্বামীর নাম: হরলাল মাঝি বাড়ির নং : n0065 বয়স : 49 লিঙ্গ : মহিলা	ফটো উপলব্ধ	312	WB/34/235/414200	নাম : হরলাল মাঝি পিতার নাম: দলু মাঝি বাড়ির নং : n0065 বয়স : 53 লিঙ্গ : পুরুষ	ফটো উপলব্ধ
313	WB/34/235/414236	নাম : দলু মাঝি পিতার নাম: বলাই মাঝি বাড়ির নং : n0065 বয়স : 79 লিঙ্গ : পুরুষ	ফটো উপলব্ধ	314	DLP1766906	নাম : প্রমিলা মাঝি স্বামীর নাম: ভক্ত মাঝি বাড়ির নং : n0064 বয়স : 46 লিঙ্গ : মহিলা	ফটো উপলব্ধ	315	DLP1766914	নাম : কম্পনা মাঝি স্বামীর নাম: শক্তি মাঝি বাড়ির নং : n0064 বয়স : 46 লিঙ্গ : মহিলা	ফটো উপলব্ধ
316	XWK1165380	নাম : ভক্তরঞ্জন মাঝি পিতার নাম: অশ্বিনী মাঝি বাড়ির নং : n0064 বয়স : 48 লিঙ্গ : পুরুষ	ফটো উপলব্ধ	317	DLP1766898	নাম : শক্তিপদ মাঝি পিতার নাম: অশ্বিনী মাঝি বাড়ির নং : n0064 বয়স : 53 লিঙ্গ : পুরুষ	ফটো উপলব্ধ	318	DLP0645267	নাম : বিজ্ঞা মাঝি স্বামীর নাম: সুভাষ মাঝি বাড়ির নং : n0064 বয়স : 54 লিঙ্গ : মহিলা	ফটো উপলব্ধ
319	DLP0645259	নাম : সুভাষ মাঝি পিতার নাম: অশ্বিনী মাঝি বাড়ির নং : n0064 বয়স : 56 লিঙ্গ : পুরুষ	ফটো উপলব্ধ	320	XWK1601939	নাম : ত্রিপুরা মাঝি স্বামীর নাম: লালমোহন মাঝি বাড়ির নং : n0063 বয়স : 33 লিঙ্গ : মহিলা	ফটো উপলব্ধ	321	XWK1017300	নাম : লালমোহন মাঝি পিতার নাম: নেহাল মাঝি বাড়ির নং : n0063 বয়স : 38 লিঙ্গ : পুরুষ	ফটো উপলব্ধ
322	DLP0645945	নাম : আদরি মাঝি স্বামীর নাম: নেহাল মাঝি বাড়ির নং : n0063 বয়স : 71 লিঙ্গ : মহিলা	ফটো উপলব্ধ	323	WB/34/235/414331	নাম : নেহাল মাঝি পিতার নাম: রুটু মাঝি বাড়ির নং : n0063 বয়স : 81 লিঙ্গ : পুরুষ	ফটো উপলব্ধ	324	XWK1294750	নাম : স্বপন মাঝি পিতার নাম: রমানাথ মাঝি বাড়ির নং : n0062 বয়স : 35 লিঙ্গ : পুরুষ	ফটো উপলব্ধ
325	XWK1478312	নাম : নমিতা মাঝি স্বামীর নাম: সুধীর মাঝি বাড়ির নং : n0070 বয়স : 32 লিঙ্গ : মহিলা	ফটো উপলব্ধ	326	XWK0197749	নাম : সুধীর মাঝি পিতার নাম: সঠিরাম মাঝি বাড়ির নং : n0070 বয়স : 42 লিঙ্গ : পুরুষ	ফটো উপলব্ধ	327	WB/34/235/414272	নাম : অলকা মাঝি স্বামীর নাম: ষষ্ঠি মাঝি বাড়ির নং : n0070 বয়স : 59 লিঙ্গ : মহিলা	ফটো উপলব্ধ
328	XWK1478585	নাম : স্বপন মাঝি পিতার নাম: বৃহস্পতি মাঝি বাড়ির নং : n0069 বয়স : 32 লিঙ্গ : পুরুষ	ফটো উপলব্ধ	329	WB/34/235/414301	নাম : সুন্দরা মাঝি স্বামীর নাম: বৃহস্পতি মাঝি বাড়ির নং : n0069 বয়স : 49 লিঙ্গ : মহিলা	ফটো উপলব্ধ	330	WB/34/235/414437	নাম : বৃহস্পতি মাঝি পিতার নাম: ফনি মাঝি বাড়ির নং : n0069 বয়স : 54 লিঙ্গ : পুরুষ	ফটো উপলব্ধ



331 নাম : বাসন্তী মাঝি স্বামীর নাম : শশধর মাঝি বাড়ির নং : n0053 বয়স : 49 লিঙ্গ : মহিলা	DLP1766922 ফটো উপলব্ধ	332 নাম : আসমনি মাঝি স্বামীর নাম : তরনি মাঝি বাড়ির নং : n0053 বয়স : 66 লিঙ্গ : মহিলা	WB/34/235/414267 ফটো উপলব্ধ	333 নাম : বৃহস্পতি মাঝি পিতার নাম : হরিপদ মাঝি বাড়ির নং : n0052 বয়স : 33 লিঙ্গ : পুরুষ	XWK1478551 ফটো উপলব্ধ
334 নাম : জলধর মাঝি পিতার নাম : হরিপদ মাঝি বাড়ির নং : n0052 বয়স : 41 লিঙ্গ : পুরুষ	XWK0198143 ফটো উপলব্ধ	335 নাম : অমিতা মাঝি স্বামীর নাম : অক্ষয় মাঝি বাড়ির নং : n0050 বয়স : 41 লিঙ্গ : মহিলা	DLP2235513 ফটো উপলব্ধ	336 নাম : অক্ষয় মাঝি পিতার নাম : লুধু মাঝি বাড়ির নং : n0050 বয়স : 42 লিঙ্গ : পুরুষ	XWK0197251 ফটো উপলব্ধ
337 নাম : কালিপদ মাঝি পিতার নাম : লহোদর মাঝি বাড়ির নং : n0073 বয়স : 28 লিঙ্গ : পুরুষ	XWK1789387 ফটো উপলব্ধ	338 নাম : জগবন্ধু মাঝি পিতার নাম : নেহাল মাঝি বাড়ির নং : n0063 বয়স : 29 লিঙ্গ : পুরুষ	XWK1789395 ফটো উপলব্ধ	339 নাম : ডাক্তার মাঝি পিতার নাম : ফনি মাঝি বাড়ির নং : n0069 বয়স : 37 লিঙ্গ : পুরুষ	XWK1789403 ফটো উপলব্ধ
340 নাম : পুষ্প মাঝি স্বামীর নাম : নন্দলাল মাঝি বাড়ির নং : n0043 বয়স : 31 লিঙ্গ : মহিলা	XWK1789486 ফটো উপলব্ধ	341 নাম : কৃষ্ণপদ মাঝি পিতার নাম : মাধব মাঝি বাড়ির নং : n0046 বয়স : 31 লিঙ্গ : পুরুষ	XWK1789494 ফটো উপলব্ধ	342 নাম : মঞ্জু মাঝি স্বামীর নাম : সনু কুমার মাঝি বাড়ির নং : n0035 বয়স : 28 লিঙ্গ : মহিলা	XWK1789502 ফটো উপলব্ধ
343 নাম : মধুসূদন মাঝি পিতার নাম : পিলু মাঝি বাড়ির নং : n0066 বয়স : 37 লিঙ্গ : পুরুষ	XWK0983395 ফটো উপলব্ধ	344 নাম : শ্রীচরন মাঝি পিতার নাম : অপিন্দ মাঝি বাড়ির নং : n0067 বয়স : 59 লিঙ্গ : পুরুষ	WB/34/235/414310 ফটো উপলব্ধ	345 নাম : রেশম মাঝি স্বামীর নাম : শ্রীচরন মাঝি বাড়ির নং : n0067 বয়স : 56 লিঙ্গ : মহিলা	WB/34/235/414305 ফটো উপলব্ধ
346 নাম : মমতা মাঝি স্বামীর নাম : শ্রীচরণ মাঝি বাড়ির নং : n0067 বয়স : 49 লিঙ্গ : মহিলা	DLP1766880 ফটো উপলব্ধ	347 নাম : ভাগবত মাঝি পিতার নাম : লুধু মাঝি বাড়ির নং : n0068 বয়স : 66 লিঙ্গ : পুরুষ	DLP1767060 ফটো উপলব্ধ	348 নাম : প্রফুল্ল মাঝি পিতার নাম : লুধু মাঝি বাড়ির নং : n0068 বয়স : 61 লিঙ্গ : পুরুষ	WB/34/235/414212 ফটো উপলব্ধ
349 নাম : উর্মিলা মাঝি স্বামীর নাম : প্রফুল্ল মাঝি বাড়ির নং : n0068 বয়স : 43 লিঙ্গ : মহিলা	DLP2235471 ফটো উপলব্ধ	350 নাম : মালতি মাঝি স্বামীর নাম : ভাগবৎ মাঝি বাড়ির নং : n0068 বয়স : 36 লিঙ্গ : মহিলা	XWK1478452 ফটো উপলব্ধ	351 নাম : মমতা মাঝি স্বামীর নাম : অখিল মাঝি বাড়ির নং : n0042 বয়স : 31 লিঙ্গ : মহিলা	XWK1721141 ফটো উপলব্ধ
352 নাম : বুলু মাঝি স্বামীর নাম : প্রকাশ মাঝি বাড়ির নং : n0337 বয়স : 29 লিঙ্গ : মহিলা	XWK1804434 ফটো উপলব্ধ	353 নাম : দিপক মাঝি মায়ের নাম : ভক্তরঞ্জন মাঝি বাড়ির নং : n0064 বয়স : 28 লিঙ্গ : পুরুষ	XWK2078939 ফটো উপলব্ধ	354 নাম : আকাশ মাঝি স্বামীর নাম : ঈশ্বর চন্দ্র মাঝি বাড়ির নং : n0065 বয়স : 33 লিঙ্গ : মহিলা	XWK2175594 ফটো উপলব্ধ
355 নাম : নাবকুশ মাঝি পিতার নাম : শশধর মাঝি বাড়ির নং : n0053 বয়স : 26 লিঙ্গ : পুরুষ	XWK2169449 ফটো উপলব্ধ	356 নাম : বাবলু মাঝি পিতার নাম : অক্ষয় মাঝি বাড়ির নং : n0072 বয়স : 28 লিঙ্গ : পুরুষ	XWK2169357 ফটো উপলব্ধ	357 নাম : দুলালী মাঝি স্বামীর নাম : মধুসূদন মাঝি বাড়ির নং : n0066 বয়স : 26 লিঙ্গ : মহিলা	XWK2169415 ফটো উপলব্ধ
358 নাম : শিবানী মাঝি স্বামীর নাম : বাবলু মাঝি বাড়ির নং : 00 বয়স : 28 লিঙ্গ : মহিলা	XWK2169381 ফটো উপলব্ধ	359 নাম : কমলা মাঝি স্বামীর নাম : বঙ্কিম মাঝি বাড়ির নং : n0060 বয়স : 42 লিঙ্গ : মহিলা	XWK0197491 ফটো উপলব্ধ	360 নাম : সনাতন মাঝি পিতার নাম : লহোদর মাঝি বাড়ির নং : n0073 বয়স : 24 লিঙ্গ : পুরুষ	XWK2175651 ফটো উপলব্ধ

বিধানসভা নির্বাচনক্ষেত্রের নং, নাম : 238-বান্দোয়ান
ভাগ নং, নাম : 1-পাথরাঘাটা গ্রাম,টোলা,জোড়ামছল,দিগারডি,নামডি

361 নাম : ময়না মাঝি স্বামীর নাম: স্বপন মাঝি বাড়ির নং : নং069 বয়স : 25 লিঙ্গ : মহিলা	XWK2079515 ফটো উপলব্ধ	362 নাম : কালিপদ মাঝি পিতার নাম: চক্রধর মাঝি বাড়ির নং : নং042 বয়স : 29 লিঙ্গ : পুরুষ	XWK2079556 ফটো উপলব্ধ	363 নাম : চঞ্চলা মাঝি স্বামীর নাম: সঞ্জয় মাঝি বাড়ির নং : এন0057 বয়স : 30 লিঙ্গ : মহিলা	XWK2105922 ফটো উপলব্ধ
364 নাম : দীপক মাঝি পিতার নাম: মনসারাম মাঝি বাড়ির নং : নং058 বয়স : 26 লিঙ্গ : পুরুষ	XWK2078913 ফটো উপলব্ধ	365 নাম : সরস্বতী মাঝি স্বামীর নাম: ডাক্তার মাঝি বাড়ির নং : নং069 বয়স : 40 লিঙ্গ : মহিলা	XWK2078723 ফটো উপলব্ধ	366 নাম : রাখাল মাঝি মায়ের নাম: নিলমনি মাঝি বাড়ির নং : নং066 বয়স : 26 লিঙ্গ : পুরুষ	XWK2078699 ফটো উপলব্ধ
367 নাম : বিন্দুশ্রী ওরাং স্বামীর নাম: দিপক ওরাং বাড়ির নং : নং253 বয়স : 25 লিঙ্গ : মহিলা	XWK2078749 ফটো উপলব্ধ	368 নাম : রঞ্জিত মাঝি পিতার নাম: ছট্টলাল মাঝি বাড়ির নং : n0043 বয়স : 27 লিঙ্গ : পুরুষ	XWK1961853 ফটো উপলব্ধ	369 নাম : টুম্পা মাঝি স্বামীর নাম: গৌঁউর মাঝি বাড়ির নং : n0057 বয়স : 28 লিঙ্গ : মহিলা	XWK1789411 ফটো উপলব্ধ
370 নাম : নিতাই মাঝি পিতার নাম: রাজারাম মাঝি বাড়ির নং : n0057 বয়স : 27 লিঙ্গ : পুরুষ	XWK1961838 ফটো উপলব্ধ	371 নাম : গোপাল মাঝি পিতার নাম: অনিল মাঝি বাড়ির নং : এন0072 বয়স : 26 লিঙ্গ : পুরুষ	XWK2249274 ফটো উপলব্ধ	372 নাম : বলরাম মাঝি পিতার নাম: ভৈরব মাঝি বাড়ির নং : এন0046 বয়স : 31 লিঙ্গ : পুরুষ	XWK2249365 ফটো উপলব্ধ
373 নাম : আহাদী মাঝি স্বামীর নাম: বলরাম মাঝি বাড়ির নং : 00 বয়স : 28 লিঙ্গ : মহিলা	XWK2539070 ফটো উপলব্ধ	374 নাম : জবা মাঝি স্বামীর নাম: দীপক মাঝি বাড়ির নং : এন0043 বয়স : 26 লিঙ্গ : মহিলা	XWK2564516 ফটো উপলব্ধ	375 নাম : চন্দনা মাঝি স্বামীর নাম: যুধিষ্ঠির মাঝি বাড়ির নং : এন0043 বয়স : 24 লিঙ্গ : মহিলা	XWK2249282 ফটো উপলব্ধ
376 নাম : সরিতা মাঝি স্বামীর নাম: রঞ্জিত মাঝি বাড়ির নং : এন0043 বয়স : 23 লিঙ্গ : মহিলা	XWK2249290 ফটো উপলব্ধ	377 নাম : কালাচাঁদ মাঝি মায়ের নাম: অলক মাঝি বাড়ির নং : নং070 বয়স : 28 লিঙ্গ : পুরুষ	XWK2079531 ফটো উপলব্ধ	378 নাম : প্রতিমা মাঝি স্বামীর নাম: শুকদেব মাঝি বাড়ির নং : এন0256 বয়স : 22 লিঙ্গ : মহিলা	XWK2388635 ফটো উপলব্ধ
379 নাম : সৃষ্টিধর মাঝি পিতার নাম: চমু মাঝি বাড়ির নং : এন0276 বয়স : 22 লিঙ্গ : পুরুষ	XWK2374650 ফটো উপলব্ধ	380 নাম : রঞ্জিত মাঝি পিতার নাম: সফল মাঝি বাড়ির নং : n0038 বয়স : 32 লিঙ্গ : পুরুষ	XWK1382324 ফটো উপলব্ধ	381 নাম : মাঝি মিঠু স্বামীর নাম: রঞ্জিত বাড়ির নং : 00 বয়স : 24 লিঙ্গ : মহিলা	XWK2594935 ফটো উপলব্ধ
382 নাম : শকুন্তলা মাঝি স্বামীর নাম: চিত্তরঞ্জন মাঝি বাড়ির নং : n0036 বয়স : 26 লিঙ্গ : মহিলা	XWK1961804 ফটো উপলব্ধ	383 নাম : বিলাসী মাঝি স্বামীর নাম: দীনু মাঝি বাড়ির নং : 00 বয়স : 38 লিঙ্গ : মহিলা	XWK2510675 ফটো উপলব্ধ	384 নাম : শ্রীমন্ত মাঝি পিতার নাম: অজিত মাঝি বাড়ির নং : 00 বয়স : 25 লিঙ্গ : পুরুষ	XWK2510766 ফটো উপলব্ধ
385 নাম : মানিক মাঝি মায়ের নাম: পুসি মাঝি বাড়ির নং : n0059 বয়স : 30 লিঙ্গ : পুরুষ	XWK1882984 ফটো উপলব্ধ	386 নাম : সুনীতা মাঝি স্বামীর নাম: মানিক বাড়ির নং : 00 বয়স : 26 লিঙ্গ : মহিলা	XWK2608594 ফটো উপলব্ধ	387 নাম : কপুরা মাঝি স্বামীর নাম: শ্রাবন মাঝি বাড়ির নং : n0070 বয়স : 37 লিঙ্গ : মহিলা	XWK1883008 ফটো উপলব্ধ
388 নাম : উসারানি মাঝি স্বামীর নাম: জগবন্ধু মাঝি বাড়ির নং : n0063 বয়স : 29 লিঙ্গ : মহিলা	XWK1883016 ফটো উপলব্ধ	389 নাম : মামনি মাঝি স্বামীর নাম: বৃহস্পতি মাঝি বাড়ির নং : n0052 বয়স : 30 লিঙ্গ : মহিলা	XWK1789429 ফটো উপলব্ধ	390 নাম : নিয়তী মাঝি স্বামীর নাম: জলধর মাঝি বাড়ির নং : n0052 বয়স : 36 লিঙ্গ : মহিলা	XWK1382290 ফটো উপলব্ধ



বিধানসভা নির্বাচনক্ষেত্রের নং, নাম : 238-বান্দোয়ান
ভাগ নং, নাম : 1-পাথরাঘাটা গ্রাম,টোলা,জোড়ামছল,দিগারডি,নামডি

391	XWK1229145	392	XWK1882968	393	XWK1882869
নাম : রবনী মাঝি পিতার নাম: শুকদেব মাঝি বাড়ির নং : n0316 বয়স : 35 লিঙ্গ : পুরুষ	ফটো উপলব্ধ	নাম : ভজু মাঝি পিতার নাম: তরনী মাঝি বাড়ির নং : n0053 বয়স : 27 লিঙ্গ : পুরুষ	ফটো উপলব্ধ	নাম : বনমাঝি মাঝি পিতার নাম: নেহাল মাঝি বাড়ির নং : n0063 বয়স : 28 লিঙ্গ : পুরুষ	ফটো উপলব্ধ
394	XWK1882943	395	XWK2458008	396	XWK2449593
নাম : রুপচাঁদ মাঝি পিতার নাম: লহোদর মাঝি বাড়ির নং : n0073 বয়স : 27 লিঙ্গ : পুরুষ	ফটো উপলব্ধ	নাম : উত্তম মাঝি পিতার নাম: ভক্তুরঞ্জন মাঝি বাড়ির নং : এন0064 বয়স : 22 লিঙ্গ : পুরুষ	ফটো উপলব্ধ	নাম : সুদীপ ওরাং পিতার নাম: সতুর ওরাং বাড়ির নং : এন0253 বয়স : 23 লিঙ্গ : পুরুষ	ফটো উপলব্ধ
397	XWK2505568	398	XWK1295013	399	WB/34/235/414409
নাম : অনিতা মাঝি পিতার নাম: সতু মাঝি বাড়ির নং : পাথরাঘাটা বয়স : 21 লিঙ্গ : মহিলা	ফটো উপলব্ধ	নাম : প্রথম মাঝি পিতার নাম: লক্ষীকান্ত মাঝি বাড়ির নং : n0041 বয়স : 34 লিঙ্গ : পুরুষ	ফটো উপলব্ধ	নাম : ধুঁধি মাঝি স্বামীর নাম: অক্ষর মাঝি বাড়ির নং : n0072 বয়স : 67 লিঙ্গ : মহিলা	ফটো উপলব্ধ
400	WB/34/235/414318	401	DLP1766864	402	XWK1602010
নাম : অনিল মাঝি পিতার নাম: মাগারাম মাঝি বাড়ির নং : n0072 বয়স : 72 লিঙ্গ : পুরুষ	ফটো উপলব্ধ	নাম : বনু মাঝি স্বামীর নাম: অনিল মাঝি বাড়ির নং : n0072 বয়স : 66 লিঙ্গ : মহিলা	ফটো উপলব্ধ	নাম : লক্ষী মাঝি স্বামীর নাম: হাঁসু মাঝি বাড়ির নং : n0072 বয়স : 63 লিঙ্গ : মহিলা	ফটো উপলব্ধ
403	DLP0645499	404	DLP0645507	405	WB/34/235/414229
নাম : লহোদর মাঝি পিতার নাম: খেতু মাঝি বাড়ির নং : n0073 বয়স : 52 লিঙ্গ : পুরুষ	ফটো উপলব্ধ	নাম : গুলাপি মাঝি স্বামীর নাম: লহোদর মাঝি বাড়ির নং : n0073 বয়স : 50 লিঙ্গ : মহিলা	ফটো উপলব্ধ	নাম : বিভূতি মাঝি পিতার নাম: দেবু মাঝি বাড়ির নং : n0074 বয়স : 61 লিঙ্গ : পুরুষ	ফটো উপলব্ধ
406	XWK1601954	407	DLP1767045	408	DLP1767052
নাম : কাজল মাঝি স্বামীর নাম: বিভূতি মাঝি বাড়ির নং : n0074 বয়স : 45 লিঙ্গ : মহিলা	ফটো উপলব্ধ	নাম : শঙ্কর মাঝি পিতার নাম: পাডু মাঝি বাড়ির নং : n0075 বয়স : 63 লিঙ্গ : পুরুষ	ফটো উপলব্ধ	নাম : লক্ষি মাঝি স্বামীর নাম: শঙ্কর মাঝি বাড়ির নং : n0075 বয়স : 59 লিঙ্গ : মহিলা	ফটো উপলব্ধ
409	XWK1602036	410	XWK2449734	411	XWK2374684
নাম : সঞ্জয় মাঝি পিতার নাম: শঙ্কর মাঝি বাড়ির নং : n0075 বয়স : 30 লিঙ্গ : পুরুষ	ফটো উপলব্ধ	নাম : দিপালী মাঝি স্বামীর নাম: গিরিধারী মাঝি বাড়ির নং : এন0245 বয়স : 21 লিঙ্গ : মহিলা	ফটো উপলব্ধ	নাম : চিরঞ্জিৎ মাঝি পিতার নাম: বনমালী মাঝি বাড়ির নং : এন0252 বয়স : 22 লিঙ্গ : পুরুষ	ফটো উপলব্ধ
412	WB/34/235/414380	413	XWK1602069	414	WB/34/235/414420
নাম : কিরিটি মাহাত পিতার নাম: ভখু মাহাত বাড়ির নং : n0028 বয়স : 66 লিঙ্গ : পুরুষ	ফটো উপলব্ধ	নাম : পদ্মাবতী মাহাত স্বামীর নাম: সীতারাম মাহাত বাড়ির নং : n0027 বয়স : 33 লিঙ্গ : মহিলা	ফটো উপলব্ধ	নাম : নিয়তি মাহাত স্বামীর নাম: কিরিটি মাহাত বাড়ির নং : n0028 বয়স : 58 লিঙ্গ : মহিলা	ফটো উপলব্ধ
415	XWK1478486	416	XWK1478593	417	XWK1721125
নাম : বুলেট মাহাত পিতার নাম: কিরিটি মাহাত বাড়ির নং : n0028 বয়স : 32 লিঙ্গ : পুরুষ	ফটো উপলব্ধ	নাম : রকেট মাহাত পিতার নাম: কিরিটি মাহাত বাড়ির নং : n0028 বয়স : 33 লিঙ্গ : পুরুষ	ফটো উপলব্ধ	নাম : গোলাপী মাহাত স্বামীর নাম: রকেট মাহাত বাড়ির নং : n0028 বয়স : 30 লিঙ্গ : মহিলা	ফটো উপলব্ধ
418	XWK2413003	419	XWK2418002	420	XWK2417558
নাম : সীতারাম মাহাত পিতার নাম: জলধর মাহাত বাড়ির নং : এন0023 বয়স : 24 লিঙ্গ : পুরুষ	ফটো উপলব্ধ	নাম : সনাতন মাহাত পিতার নাম: বুদ্ধেশ্বর মাহাত বাড়ির নং : n0027 বয়স : 68 লিঙ্গ : পুরুষ	ফটো উপলব্ধ	নাম : মনিন্দ্র মাহাত পিতার নাম: শ্রিকান্ত মাহাত বাড়ির নং : n0005 বয়স : 59 লিঙ্গ : পুরুষ	ফটো উপলব্ধ



বিধানসভা নির্বাচনক্ষেত্রের নং, নাম : 238-বাদ্দোয়ান
ভাগ নং, নাম : 1-পাথরাঘাটা গ্রাম,টোলা,জোড়ামছল,দিগারডি,নামডি

421	WB/34/235/414517	ফটো উপলব্ধ	422	DLP2428621	ফটো উপলব্ধ	423	XWK1165364	ফটো উপলব্ধ
নাম : ফুহি মাহাত স্বামীর নাম: সনাতন মাহাত বাড়ির নং : n0027 বয়স : 66 লিঙ্গ : মহিলা			নাম : রঞ্জিত মাহাত পিতার নাম: সনাতন মাহাত বাড়ির নং : n0027 বয়স : 44 লিঙ্গ : পুরুষ			নাম : বালিকা মাহাত স্বামীর নাম: রঞ্জিত মাহাত বাড়ির নং : n0027 বয়স : 35 লিঙ্গ : মহিলা		
424	XWK2322345	ফটো উপলব্ধ	425	DLP2428647	ফটো উপলব্ধ	426	XWK1602077	ফটো উপলব্ধ
নাম : ললিত মাহাত পিতার নাম: সহদেব মাহাত বাড়ির নং : 015 বয়স : 24 লিঙ্গ : পুরুষ			নাম : চিনিবাস মাহাত পিতার নাম: সত্যনারায়ন মাহাত বাড়ির নং : n0015 বয়স : 39 লিঙ্গ : পুরুষ			নাম : সীতারাম মাহাত পিতার নাম: সনাতন মাহাত বাড়ির নং : n0027 বয়স : 31 লিঙ্গ : পুরুষ		
427	WB/34/235/414456	ফটো উপলব্ধ	428	DLP1284058	ফটো উপলব্ধ	429	WB/34/235/414519	ফটো উপলব্ধ
নাম : শকুন্তলা মাহাত স্বামীর নাম: সুভাষ মাহাত বাড়ির নং : n0024 বয়স : 49 লিঙ্গ : মহিলা			নাম : বিভাষ মাহাত পিতার নাম: পূর্ণ মাহাত বাড়ির নং : n0025 বয়স : 52 লিঙ্গ : পুরুষ			নাম : জানকি মাহাত অন্যান্য: বিভাষ মাহাত বাড়ির নং : n0025 বয়স : 49 লিঙ্গ : মহিলা		
430	WB/34/235/414002	ফটো উপলব্ধ	431	WB/34/235/414507	ফটো উপলব্ধ	432	XWK1721083	ফটো উপলব্ধ
নাম : কালিরাম মাহাত পিতার নাম: থলকু মাহাত বাড়ির নং : n0023 বয়স : 71 লিঙ্গ : পুরুষ			নাম : মালতি মাহাত স্বামীর নাম: কালিরাম মাহাত বাড়ির নং : n0023 বয়স : 66 লিঙ্গ : মহিলা			নাম : সঞ্জয় মাহাত পিতার নাম: নিলকমল মাহাত বাড়ির নং : n0022 বয়স : 29 লিঙ্গ : পুরুষ		
433	DLP2471464	ফটো উপলব্ধ	434	DLP2126233	ফটো উপলব্ধ	435	XWK1602085	ফটো উপলব্ধ
নাম : মুক্তিপদ মাহাত পিতার নাম: নীলকমল মাহাত বাড়ির নং : n0022 বয়স : 40 লিঙ্গ : পুরুষ			নাম : শশধর মাহাত পিতার নাম: কালিরাম মাহাত বাড়ির নং : n0023 বয়স : 49 লিঙ্গ : পুরুষ			নাম : কংসাবতী মাহাত স্বামীর নাম: শশধর মাহাত বাড়ির নং : n0023 বয়স : 40 লিঙ্গ : মহিলা		
436	XWK1165349	ফটো উপলব্ধ	437	XWK1382274	ফটো উপলব্ধ	438	WB/34/235/414457	ফটো উপলব্ধ
নাম : কৈলাশ মাহাত পিতার নাম: কালীরাম মাহাত বাড়ির নং : n0023 বয়স : 41 লিঙ্গ : পুরুষ			নাম : সবিতা মাহাত স্বামীর নাম: কৈলাশ মাহাত বাড়ির নং : n0023 বয়স : 37 লিঙ্গ : মহিলা			নাম : সুভাষ মাহাত পিতার নাম: পূর্ণ মাহাত বাড়ির নং : n0024 বয়স : 56 লিঙ্গ : পুরুষ		
439	WB/34/235/414464	ফটো উপলব্ধ	440	DLP1251966	ফটো উপলব্ধ	441	WB/34/235/414444	ফটো উপলব্ধ
নাম : পেনি মাহাত স্বামীর নাম: ধরনি মাহাত বাড়ির নং : n0012 বয়স : 73 লিঙ্গ : মহিলা			নাম : বলরাম মাহাত পিতার নাম: ধরনি মাহাত বাড়ির নং : n0012 বয়স : 57 লিঙ্গ : পুরুষ			নাম : মুক্তা মাহাত স্বামীর নাম: বলরাম মাহাত বাড়ির নং : n0012 বয়স : 49 লিঙ্গ : মহিলা		
442	DLP2471449	ফটো উপলব্ধ	443	DLP1284710	ফটো উপলব্ধ	444	DLP2471456	ফটো উপলব্ধ
নাম : অর্চনা মাহাত স্বামীর নাম: জগন্নাথ মাহাত বাড়ির নং : n0012 বয়স : 40 লিঙ্গ : মহিলা			নাম : অবনীকান্ত মাহাত পিতার নাম: ধরনী মাহাত বাড়ির নং : n0012 বয়স : 45 লিঙ্গ : পুরুষ			নাম : আরতী মাহাত স্বামীর নাম: অবনী মাহাত বাড়ির নং : n0012 বয়স : 37 লিঙ্গ : মহিলা		
445	WB/34/235/414486	ফটো উপলব্ধ	446	XWK1602093	ফটো উপলব্ধ	447	WB/34/235/414430	ফটো উপলব্ধ
নাম : মালতি মাহাত স্বামীর নাম: গোলক মাহাত বাড়ির নং : n0013 বয়স : 65 লিঙ্গ : মহিলা			নাম : দেবীলাল মাহাত পিতার নাম: গোলক মাহাত বাড়ির নং : n0013 বয়স : 34 লিঙ্গ : পুরুষ			নাম : শ্রীমতি মাহাত স্বামীর নাম: থলিরাম মাহাত বাড়ির নং : n0014 বয়স : 75 লিঙ্গ : মহিলা		
448	WB/34/235/414484	ফটো উপলব্ধ	449	DLP1285345	ফটো উপলব্ধ	450	XWK0198788	ফটো উপলব্ধ
নাম : সহদেব মাহাত পিতার নাম: থলিরাম মাহাত বাড়ির নং : n0014 বয়স : 56 লিঙ্গ : পুরুষ			নাম : প্রথমী মাহাত স্বামীর নাম: সহদেব মাহাত বাড়ির নং : n0014 বয়স : 46 লিঙ্গ : মহিলা			নাম : ভূদেব মাহাত পিতার নাম: থলিরাম মাহাত বাড়ির নং : n0014 বয়স : 53 লিঙ্গ : পুরুষ		



বিধানসভা নির্বাচনক্ষেত্রের নং, নাম : 238-বান্দোয়ান
ভাগ নং, নাম : 1-পাথরাঘাটা গ্রাম,টোলা,জোড়ামছল,দিগারডি,নামডি

451	XWK0198796	452	WB/34/235/414422	453	XWK0198812
নাম : জবারানী মাহাত স্বামীর নাম: ভুদেব মাহাত বাড়ির নং : n0014 বয়স : 42 লিঙ্গ : মহিলা	ফটো উপলব্ধ	নাম : শঙ্কর মাহাত পিতার নাম: খুলিরাম মাহাত বাড়ির নং : n0014 বয়স : 51 লিঙ্গ : পুরুষ	ফটো উপলব্ধ	নাম : চঞ্চলা মাহাত স্বামীর নাম: শঙ্কর মাহাত বাড়ির নং : n0014 বয়স : 37 লিঙ্গ : মহিলা	ফটো উপলব্ধ
454	WB/35/240/294077	455	XWK0198820	456	WB/34/235/414553
নাম : ভুবনেশ্বরী চ্যাটাঙ্গী স্বামীর নাম: সোমনাথ চ্যাটাঙ্গী বাড়ির নং : n0014 বয়স : 45 লিঙ্গ : মহিলা	ফটো উপলব্ধ	নাম : জয়দেব মাহাত পিতার নাম: খলিরাম মাহাত বাড়ির নং : n0014 বয়স : 40 লিঙ্গ : পুরুষ	ফটো উপলব্ধ	নাম : সত্যনারায়ন মাহাত পিতার নাম: মঙ্গল মাহাত বাড়ির নং : n0015 বয়স : 75 লিঙ্গ : পুরুষ	ফটো উপলব্ধ
457	XWK2222248	458	DLP2428654	459	WB/34/235/414498
নাম : ফিরফির মাহাত স্বামীর নাম: বিশুজিৎ মাহাত বাড়ির নং : n0030 বয়স : 26 লিঙ্গ : মহিলা	ফটো উপলব্ধ	নাম : প্রতিমা মাহাত স্বামীর নাম: রুপচাঁদ মাহাত বাড়ির নং : n0015 বয়স : 40 লিঙ্গ : মহিলা	ফটো উপলব্ধ	নাম : ছুটলাল মাহাত পিতার নাম: শম্ভু মাহাত বাড়ির নং : n0016 বয়স : 79 লিঙ্গ : পুরুষ	ফটো উপলব্ধ
460	DLP2428589	461	DLP2428662	462	WB/34/235/414383
নাম : হলধর মাহাত পিতার নাম: ছুটলাল মাহাত বাড়ির নং : n0016 বয়স : 42 লিঙ্গ : পুরুষ	ফটো উপলব্ধ	নাম : প্রতিমা মাহাত স্বামীর নাম: হলধর মাহাত বাড়ির নং : n0016 বয়স : 39 লিঙ্গ : মহিলা	ফটো উপলব্ধ	নাম : জলধর মাহাত পিতার নাম: ছুট মাহাত বাড়ির নং : n0017 বয়স : 51 লিঙ্গ : পুরুষ	ফটো উপলব্ধ
463	WB/34/235/414509	464	WB/34/235/414521	465	DLP2471480
নাম : পশু মাহাত স্বামীর নাম: জলধর মাহাত বাড়ির নং : n0017 বয়স : 49 লিঙ্গ : মহিলা	ফটো উপলব্ধ	নাম : হাঁসু মাহাত পিতার নাম: বুদ্ধেশ্বর মাহাত বাড়ির নং : n0018 বয়স : 67 লিঙ্গ : পুরুষ	ফটো উপলব্ধ	নাম : মানিক চন্দ্র মাহাত পিতার নাম: হাঁসু মাহাত বাড়ির নং : n0018 বয়স : 42 লিঙ্গ : পুরুষ	ফটো উপলব্ধ
466	XWK0199075	467	XWK1165414	468	WB/34/235/414489
নাম : বিশ্বনাথ মাহাত পিতার নাম: হাঁসু মাহাত বাড়ির নং : n0018 বয়স : 37 লিঙ্গ : পুরুষ	ফটো উপলব্ধ	নাম : গান্ধারী মাহাত স্বামীর নাম: বিশ্বনাথ মাহাত বাড়ির নং : n0018 বয়স : 35 লিঙ্গ : মহিলা	ফটো উপলব্ধ	নাম : বৃহতি মাহাত স্বামীর নাম: হাঁসু মাহাত বাড়ির নং : n0018 বয়স : 61 লিঙ্গ : মহিলা	ফটো উপলব্ধ
469	XWK1721133	470	XWK2222362	471	WB/34/235/414018
নাম : সোফালী মাহাত স্বামীর নাম: মানিকচন্দ্র মাহাত বাড়ির নং : n0018 বয়স : 38 লিঙ্গ : মহিলা	ফটো উপলব্ধ	নাম : গনেশ মাহাত পিতার নাম: অনিল মাহাত বাড়ির নং : n0003 বয়স : 27 লিঙ্গ : পুরুষ	ফটো উপলব্ধ	নাম : নিলকমল মাহাত পিতার নাম: ভথু মাহাত বাড়ির নং : n0019 বয়স : 70 লিঙ্গ : পুরুষ	ফটো উপলব্ধ
472	WB/34/235/414504	473	WB/34/235/414418	474	DLP2428613
নাম : বিনতা মাহাত স্বামীর নাম: নিলকমল মাহাত বাড়ির নং : n0019 বয়স : 66 লিঙ্গ : মহিলা	ফটো উপলব্ধ	নাম : শক্তিপদ মাহাত পিতার নাম: নিলকমল মাহাত বাড়ির নং : n0019 বয়স : 54 লিঙ্গ : পুরুষ	ফটো উপলব্ধ	নাম : প্রতিমা মাহাত স্বামীর নাম: শক্তিপদ মাহাত বাড়ির নং : n0019 বয়স : 42 লিঙ্গ : মহিলা	ফটো উপলব্ধ
475	DLP2428605	476	XWK1294727	477	WB/34/235/414147
নাম : দিলীপ মাহাত পিতার নাম: নিলকমল মাহাত বাড়ির নং : n0019 বয়স : 39 লিঙ্গ : পুরুষ	ফটো উপলব্ধ	নাম : ধনী মাহাত স্বামীর নাম: দিলীপ মাহাত বাড়ির নং : n0019 বয়স : 36 লিঙ্গ : মহিলা	ফটো উপলব্ধ	নাম : খগেন মাহাত পিতার নাম: পাড মাহাত বাড়ির নং : n0020 বয়স : 69 লিঙ্গ : পুরুষ	ফটো উপলব্ধ
478	XWK2221273	479	WB/34/235/414428	480	XWK1478395
নাম : সারথি মাহাত স্বামীর নাম: সঞ্জয় মাহাত বাড়ির নং : n0022 বয়স : 29 লিঙ্গ : মহিলা	ফটো উপলব্ধ	নাম : সুন্দরি মাহাত স্বামীর নাম: খগেন মাহাত বাড়ির নং : n0020 বয়স : 65 লিঙ্গ : মহিলা	ফটো উপলব্ধ	নাম : গোবিন্দ মাহাত পিতার নাম: খগেন্দ্রনাথ মাহাত বাড়ির নং : n0020 বয়স : 33 লিঙ্গ : পুরুষ	ফটো উপলব্ধ

481	XWK1721091	482	WB/34/235/414535	483	DLP2235539
নাম : ফুলকুমারী মাহাত পিতার নাম: গোবিন্দ মাহাত বাড়ির নং : n0020 বয়স : 32 লিঙ্গ : মহিলা	ফটো উপলব্ধ	নাম : রাধানাথ মাহাত পিতার নাম: জিতু মাহাত বাড়ির নং : n0021 বয়স : 58 লিঙ্গ : পুরুষ	ফটো উপলব্ধ	নাম : মল্লিকা মাহাত স্বামীর নাম: রাধানাথ মাহাত বাড়ির নং : n0021 বয়স : 41 লিঙ্গ : মহিলা	ফটো উপলব্ধ
484	XWK1478346	485	WB/34/235/414009	486	XWK2223642
নাম : উৎপল মাহাত পিতার নাম: হরেন্দ্র নাথ মাহাত বাড়ির নং : n0021 বয়স : 31 লিঙ্গ : পুরুষ	ফটো উপলব্ধ	নাম : নিলকমল মাহাত পিতার নাম: শম্ভু মাহাত বাড়ির নং : n0022 বয়স : 63 লিঙ্গ : পুরুষ	ফটো উপলব্ধ	নাম : হরেন্দ্রনাথ মাহাত পিতার নাম: জিতু মাহাত বাড়ির নং : n0021 বয়স : 66 লিঙ্গ : পুরুষ	ফটো উপলব্ধ
487	WB/34/235/414441	488	DLP1283787	489	XWK1478627
নাম : উর্মিলা মাহাত স্বামীর নাম: সত্যনারায়ন মাহাত বাড়ির নং : n0015 বয়স : 69 লিঙ্গ : মহিলা	ফটো উপলব্ধ	নাম : রুপচাঁদ মাহাত পিতার নাম: সত্যনারায়ন মাহাত বাড়ির নং : n0015 বয়স : 44 লিঙ্গ : পুরুষ	ফটো উপলব্ধ	নাম : সুমিত্রা মাহাত স্বামীর নাম: জয়দেব মাহাত বাড়ির নং : n00 বয়স : 33 লিঙ্গ : মহিলা	ফটো উপলব্ধ
490	XWK1601855	491	XWK1601848	492	WB/34/235/414518
নাম : অনিল ওরাং মায়ের নাম: রানি ওরাং বাড়ির নং : n0103 বয়স : 32 লিঙ্গ : পুরুষ	ফটো উপলব্ধ	নাম : বেহুলা ওরাং স্বামীর নাম: চন্দ্রমোহন ওরাং বাড়ির নং : n0102 বয়স : 32 লিঙ্গ : মহিলা	ফটো উপলব্ধ	নাম : সিপ্রা মাহাত স্বামীর নাম: হরিপদ মাহাত বাড়ির নং : n0031 বয়স : 73 লিঙ্গ : মহিলা	ফটো উপলব্ধ
493	DLP2371516	494	WB/34/235/414502	495	XWK0199158
নাম : শশধর মাহাত পিতার নাম: হরিপদ মাহাত বাড়ির নং : n0031 বয়স : 47 লিঙ্গ : পুরুষ	ফটো উপলব্ধ	নাম : শুমিত্রা মাহাত স্বামীর নাম: মখন মাহাত বাড়ির নং : n0032 বয়স : 76 লিঙ্গ : মহিলা	ফটো উপলব্ধ	নাম : হেমলতা মাহাত স্বামীর নাম: শশধর মাহাত বাড়ির নং : n0031 বয়স : 39 লিঙ্গ : মহিলা	ফটো উপলব্ধ
496	XWK2510113	497	DLP2428639	498	XWK2506392
নাম : বিকাশ মাহাত পিতার নাম: বাসুদেব মাহাত বাড়ির নং : 00 বয়স : 20 লিঙ্গ : পুরুষ	ফটো উপলব্ধ	নাম : ভীমচন্দ্র মাহাত পিতার নাম: মখন মাহাত বাড়ির নং : n0032 বয়স : 40 লিঙ্গ : পুরুষ	ফটো উপলব্ধ	নাম : আগুপদ মাহাত পিতার নাম: রঞ্জিত মাহাত বাড়ির নং : 521 বয়স : 23 লিঙ্গ : পুরুষ	ফটো উপলব্ধ
499	WB/34/235/414419	500	WB/34/235/414501	501	WB/34/235/414406
নাম : ভক্তি মাহাত স্বামীর নাম: পতিত মাহাত বাড়ির নং : n0030 বয়স : 54 লিঙ্গ : মহিলা	ফটো উপলব্ধ	নাম : কুন্দর মাহাত স্বামীর নাম: সুধির মাহাত বাড়ির নং : n0029 বয়স : 56 লিঙ্গ : মহিলা	ফটো উপলব্ধ	নাম : পতিত মাহাত পিতার নাম: ভখু মাহাত বাড়ির নং : n0030 বয়স : 63 লিঙ্গ : পুরুষ	ফটো উপলব্ধ
502	XWK1602101	503	WB/34/235/414447	504	XWK2327294
নাম : পূর্ণিমা মাহাত স্বামীর নাম: বুলেট মাহাত বাড়ির নং : n0028 বয়স : 33 লিঙ্গ : মহিলা	ফটো উপলব্ধ	নাম : হরিপদ মাহাত পিতার নাম: মঙ্গল মাহাত বাড়ির নং : n0031 বয়স : 77 লিঙ্গ : পুরুষ	ফটো উপলব্ধ	নাম : বৈশাখী মাহাত স্বামীর নাম: ফলারি মাহাত বাড়ির নং : n0001 বয়স : 61 লিঙ্গ : মহিলা	ফটো উপলব্ধ
505	WB/34/235/414445	506	XWK1382282	507	WB/34/235/414432
নাম : কার্তিক মাহাত পিতার নাম: ফলারি মাহাত বাড়ির নং : n0001 বয়স : 51 লিঙ্গ : পুরুষ	ফটো উপলব্ধ	নাম : প্রানজড়া মাহাত স্বামীর নাম: কার্তিক মাহাত বাড়ির নং : n0001 বয়স : 38 লিঙ্গ : মহিলা	ফটো উপলব্ধ	নাম : কলাবতি মাহাত স্বামীর নাম: ছুটলাল মাহাত বাড়ির নং : n0002 বয়স : 69 লিঙ্গ : মহিলা	ফটো উপলব্ধ
508	WB/34/235/414417	509	DLP0646513	510	DLP2126241
নাম : লক্ষিকান্ত মাহাত পিতার নাম: ছুটলাল মাহাত বাড়ির নং : n0002 বয়স : 51 লিঙ্গ : পুরুষ	ফটো উপলব্ধ	নাম : বাসুদেব মাহাত পিতার নাম: ছুটলাল মাহাত বাড়ির নং : n0002 বয়স : 50 লিঙ্গ : পুরুষ	ফটো উপলব্ধ	নাম : নিয়তী মাহাত স্বামীর নাম: বাসুদেব মাহাত বাড়ির নং : n0002 বয়স : 47 লিঙ্গ : মহিলা	ফটো উপলব্ধ



বিধানসভা নির্বাচনক্ষেত্রের নং, নাম : 238-বাদ্দোয়ান
ভাগ নং, নাম : 1-পাথরাঘাটা গ্রাম,টোলা,জোড়ামছল,দিগারডি,নামডি

511	XWK0198697	নাম : মন্টু মাহাত পিতার নাম: ছুটুলাল মাহাত বাড়ির নং : n0002 বয়স : 40 লিঙ্গ : পুরুষ	ফটো উপলব্ধ	512	XWK0198705	নাম : কল্যাণী মাহাত স্বামীর নাম: মন্টু মাহাত বাড়ির নং : n0002 বয়স : 36 লিঙ্গ : মহিলা	ফটো উপলব্ধ	513	DLP2428597	নাম : মঞ্জুড়া মাহাত স্বামীর নাম: লক্ষীকান্ত মাহাত বাড়ির নং : n0002 বয়স : 44 লিঙ্গ : মহিলা	ফটো উপলব্ধ
514	WB/34/235/414343	নাম : বেলু মাহাত স্বামীর নাম: অনিল মাহাত বাড়ির নং : n0003 বয়স : 76 লিঙ্গ : মহিলা	ফটো উপলব্ধ	515	DLP1284264	নাম : লহোদার মাহাত পিতার নাম: ধনঞ্জয় মাহাত বাড়ির নং : n0004 বয়স : 57 লিঙ্গ : পুরুষ	ফটো উপলব্ধ	516	WB/34/235/414431	নাম : চপলা মাহাত স্বামীর নাম: মনিন্দ্র মাহাত বাড়ির নং : n0005 বয়স : 57 লিঙ্গ : মহিলা	ফটো উপলব্ধ
517	XWK1294719	নাম : লটুরাম মাহাত পিতার নাম: মলীন্দ্র মাহাত বাড়ির নং : n0005 বয়স : 39 লিঙ্গ : পুরুষ	ফটো উপলব্ধ	518	XWK1602119	নাম : ভাস্কর মাহাত পিতার নাম: মলিন্দ্র মাহাত বাড়ির নং : n0005 বয়স : 34 লিঙ্গ : পুরুষ	ফটো উপলব্ধ	519	WB/34/235/414514	নাম : মনোহর মাহাত পিতার নাম: শম্ভু মাহাত বাড়ির নং : n0006 বয়স : 79 লিঙ্গ : পুরুষ	ফটো উপলব্ধ
520	WB/34/235/414475	নাম : সর্বেশ্বর মাহাত পিতার নাম: মনোহর মাহাত বাড়ির নং : n0006 বয়স : 51 লিঙ্গ : পুরুষ	ফটো উপলব্ধ	521	WB/34/235/414526	নাম : জবা মাহাত স্বামীর নাম: সর্বেশ্বর মাহাত বাড়ির নং : n0006 বয়স : 49 লিঙ্গ : মহিলা	ফটো উপলব্ধ	522	WB/34/235/414506	নাম : কল্যাণী মাহাত স্বামীর নাম: রতন মাহাত বাড়ির নং : n0007 বয়স : 59 লিঙ্গ : মহিলা	ফটো উপলব্ধ
523	XWK1721109	নাম : হারাধন মাহাত পিতার নাম: রতন মাহাত বাড়ির নং : n0007 বয়স : 31 লিঙ্গ : পুরুষ	ফটো উপলব্ধ	524	DLP2428571	নাম : লালমোহন মাহাত পিতার নাম: চরন মাহাত বাড়ির নং : n0009 বয়স : 45 লিঙ্গ : পুরুষ	ফটো উপলব্ধ	525	DLP2428563	নাম : শকুন্তলা মাহাত স্বামীর নাম: লালমোহন মাহাত বাড়ির নং : n0009 বয়স : 40 লিঙ্গ : মহিলা	ফটো উপলব্ধ
526	WB/34/235/414448	নাম : অতিক্রম মাহাত স্বামীর নাম: গোপাল মাহাত বাড়ির নং : n0010 বয়স : 61 লিঙ্গ : মহিলা	ফটো উপলব্ধ	527	DLP2471423	নাম : আনন্দ মাহাত পিতার নাম: গোপাল মাহাত বাড়ির নং : n0010 বয়স : 40 লিঙ্গ : পুরুষ	ফটো উপলব্ধ	528	XWK1294974	নাম : পুষ্প মাহাত স্বামীর নাম: আনন্দ মাহাত বাড়ির নং : n0010 বয়স : 36 লিঙ্গ : মহিলা	ফটো উপলব্ধ
529	XWK0198598	নাম : বিনন্দ মাহাত পিতার নাম: গোপাল মাহাত বাড়ির নং : n0010 বয়স : 38 লিঙ্গ : পুরুষ	ফটো উপলব্ধ	530	XWK1294982	নাম : নিরদা মাহাত স্বামীর নাম: বিনন্দ মাহাত বাড়ির নং : n0010 বয়স : 36 লিঙ্গ : মহিলা	ফটো উপলব্ধ	531	XWK2602373	নাম : প্রভুনাথ মাহাত পিতার নাম: আনন্দ মাহাত বাড়ির নং : 00 বয়স : 21 লিঙ্গ : পুরুষ	ফটো উপলব্ধ
532	WB/34/235/414449	নাম : চঞ্চলা মাহাত স্বামীর নাম: খুচরু মাহাত বাড়ির নং : n0011 বয়স : 61 লিঙ্গ : মহিলা	ফটো উপলব্ধ	533	DLP1285352	নাম : ফটিক মাহাত পিতার নাম: খুচরু মাহাত বাড়ির নং : n0011 বয়স : 52 লিঙ্গ : পুরুষ	ফটো উপলব্ধ	534	DLP1285253	নাম : আরতি মাহাত স্বামীর নাম: ফটিক মাহাত বাড়ির নং : n0011 বয়স : 44 লিঙ্গ : মহিলা	ফটো উপলব্ধ
535	XWK1478445	নাম : কৃষ্ণপদ মাহাত পিতার নাম: খুচরু মাহাত বাড়ির নং : n0011 বয়স : 32 লিঙ্গ : পুরুষ	ফটো উপলব্ধ	536	XWK1882836	নাম : নিতিশ মাহাত মায়ের নাম: কংসাবতী মাহাত বাড়ির নং : n0023 বয়স : 27 লিঙ্গ : পুরুষ	ফটো উপলব্ধ	537	XWK1882851	নাম : কান্তিরা মাহাত পিতার নাম: বিভাস মাহাত বাড়ির নং : n0028 বয়স : 27 লিঙ্গ : পুরুষ	ফটো উপলব্ধ
538	XWK1882877	নাম : মনসারাম মাহাত পিতার নাম: ধীরেন মাহাত বাড়ির নং : n0033 বয়স : 28 লিঙ্গ : পুরুষ	ফটো উপলব্ধ	539	XWK1882976	নাম : টুম্পা মাহাত স্বামীর নাম: লটুরাম মাহাত বাড়ির নং : n0005 বয়স : 34 লিঙ্গ : মহিলা	ফটো উপলব্ধ	540	XWK1368422	নাম : ভারতী মাহাত স্বামীর নাম: ভীমচন্দ্র মাহাত বাড়ির নং : n0302 বয়স : 33 লিঙ্গ : মহিলা	ফটো উপলব্ধ



বিধানসভা নির্বাচনক্ষেত্রের নং, নাম : 238-বান্দোয়ান
ভাগ নং, নাম : 1-পাথরাঘাটা গ্রাম,টোলা,জোড়ামছল,দিগারডি,নামডি

541	XWK1789551	নাম : বর্নী মাহাত স্বামীর নাম: চিনিবাস মাহাত বাড়ির নং : n0015 বয়স : 28 লিঙ্গ : মহিলা	ফটো উপলব্ধ	542	XWK1883024	নাম : বাসন্তি মাহাত স্বামীর নাম: লহোদর মাহাত বাড়ির নং : n0004 বয়স : 35 লিঙ্গ : মহিলা	ফটো উপলব্ধ	543	XWK1789445	নাম : পুষ্প মাহাত স্বামীর নাম: মুক্তিপদ মাহাত বাড়ির নং : n0022 বয়স : 32 লিঙ্গ : মহিলা	ফটো উপলব্ধ
544	XWK1789437	নাম : বিশুজিৎ মাহাত পিতার নাম: পতিত মাহাত বাড়ির নং : n0030 বয়স : 28 লিঙ্গ : পুরুষ	ফটো উপলব্ধ	545	XWK1789478	নাম : শান্তিরাম মাহাত পিতার নাম: সুভাষ চন্দ্র মাহাত বাড়ির নং : n0024 বয়স : 28 লিঙ্গ : পুরুষ	ফটো উপলব্ধ	546	XWK1382365	নাম : সবনী মাহাত পিতার নাম: ভুখু মাহাত বাড়ির নং : n0012 বয়স : 53 লিঙ্গ : মহিলা	ফটো উপলব্ধ
547	XWK0199125	নাম : সাধুচরন মাহাত পিতার নাম: মথন চন্দ্র মাহাত বাড়ির নং : n0032 বয়স : 36 লিঙ্গ : পুরুষ	ফটো উপলব্ধ	548	WB/34/235/414414	নাম : ধিরেন মাহাত পিতার নাম: সুরেন্দ্র মাহাত বাড়ির নং : n0033 বয়স : 65 লিঙ্গ : পুরুষ	ফটো উপলব্ধ	549	WB/34/235/414442	নাম : প্রমিলা মাহাত স্বামীর নাম: ধিরেন মাহাত বাড়ির নং : n0033 বয়স : 59 লিঙ্গ : মহিলা	ফটো উপলব্ধ
550	XWK1478403	নাম : সন্ধ্যাবতী মাহাত স্বামীর নাম: স্বপন মাহাত বাড়ির নং : n0033 বয়স : 34 লিঙ্গ : মহিলা	ফটো উপলব্ধ	551	XWK1382340	নাম : স্বপন কুমার মাহাত পিতার নাম: ধীরেন মাহাত বাড়ির নং : n0033 বয়স : 38 লিঙ্গ : পুরুষ	ফটো উপলব্ধ	552	WB/34/235/414407	নাম : সুধির মাহাত পিতার নাম: ভুখু মাহাত বাড়ির নং : n0088 বয়স : 66 লিঙ্গ : পুরুষ	ফটো উপলব্ধ
553	XWK1478569	নাম : বিকাশ মাহাত পিতার নাম: সুধির মাহাত বাড়ির নং : n0088 বয়স : 31 লিঙ্গ : পুরুষ	ফটো উপলব্ধ	554	XWK1478577	নাম : নিরুপমা মাহাত স্বামীর নাম: বিকাশ মাহাত বাড়ির নং : n0088 বয়স : 35 লিঙ্গ : মহিলা	ফটো উপলব্ধ	555	XWK1602051	নাম : প্রকাশ মাহাত পিতার নাম: সুধীর মাহাত বাড়ির নং : n0088 বয়স : 31 লিঙ্গ : পুরুষ	ফটো উপলব্ধ
556	XWK2508018	নাম : নির্মালা মাহাত স্বামীর নাম: হারাধন মাহাত বাড়ির নং : 00 বয়স : 36 লিঙ্গ : মহিলা	ফটো উপলব্ধ	557	XWK1882893	নাম : শিবপ্রসাদ মাহাত পিতার নাম: পতিত মাহাত বাড়ির নং : n0030 বয়স : 26 লিঙ্গ : পুরুষ	ফটো উপলব্ধ	558	XWK2603330	নাম : বিপদা মাহাত স্বামীর নাম: শিবপ্রসাদ বাড়ির নং : 00 বয়স : 21 লিঙ্গ : মহিলা	ফটো উপলব্ধ
559	XWK2412997	নাম : প্রসেনজিত মাহাত পিতার নাম: বিভাষ মাহাত বাড়ির নং : এন0025 বয়স : 27 লিঙ্গ : পুরুষ	ফটো উপলব্ধ	560	XWK2223659	নাম : অষ্টমী মাহাত স্বামীর নাম: হরেন্দ্র নাথ মাহাত বাড়ির নং : n0021 বয়স : 54 লিঙ্গ : মহিলা	ফটো উপলব্ধ	561	XWK2564334	নাম : দীপক মাঝি পিতার নাম: চুটুলাল মাঝি বাড়ির নং : এন005 বয়স : 31 লিঙ্গ : পুরুষ	ফটো উপলব্ধ
562	XWK1995869	নাম : কবিতা মাহাত পিতার নাম: অক্ষর মাহাত বাড়ির নং : 00 বয়স : 26 লিঙ্গ : মহিলা	ফটো উপলব্ধ	563	XWK2249316	নাম : সীমা মাহাত স্বামীর নাম: ভাস্কর মাহাত বাড়ির নং : এন0005 বয়স : 26 লিঙ্গ : মহিলা	ফটো উপলব্ধ	564	XWK2012003	নাম : মমতা মাহাত স্বামীর নাম: হারাধন মাহাত বাড়ির নং : n0007 বয়স : 35 লিঙ্গ : মহিলা	ফটো উপলব্ধ
565	XWK1740208	নাম : পাবতী মাহাত পিতার নাম: গোলক বিহারী মাহাত বাড়ির নং : এন0021 বয়স : 29 লিঙ্গ : মহিলা	ফটো উপলব্ধ	566	XWK2078921	নাম : অনীতা মাহাত স্বামীর নাম: সাধুচরন মাহাত বাড়ির নং : নং032 বয়স : 30 লিঙ্গ : মহিলা	ফটো উপলব্ধ	567	XWK2222388	নাম : বৃহস্পতি মাহাত পিতার নাম: সর্বেশ্বর মাহাত বাড়ির নং : n0006 বয়স : 24 লিঙ্গ : পুরুষ	ফটো উপলব্ধ
568	XWK2158756	নাম : শূকলী ওরাং স্বামীর নাম: অজয় ওরাং বাড়ির নং : N0012 বয়স : 33 লিঙ্গ : মহিলা	ফটো উপলব্ধ	569	DLP2235554	নাম : মঙ্গল শবর পিতার নাম: নগেন শবর বাড়ির নং : n0082 বয়স : 42 লিঙ্গ : পুরুষ	ফটো উপলব্ধ	570	XWK1478379	নাম : সন্তোষ শবর মায়ের নাম: সরবালী শবর বাড়ির নং : n0082 বয়স : 34 লিঙ্গ : পুরুষ	ফটো উপলব্ধ



বিধানসভা নির্বাচনক্ষেত্রের নং, নাম : 238-বাদ্দোয়ান
ভাগ নং, নাম : 1-পাথরাঘাটা গ্রাম,টোলা,জোড়ামহল,দিগারডি,নামডি

571 নাম : রঞ্জিত সবার পিতার নাম: রোহিন সবার বাড়ির নং : n0085 বয়স : 29 লিঙ্গ : পুরুষ	XWK1789452 ফটো উপলব্ধ	572 নাম : কুটিলা শবর স্বামীর নাম: কৃষ্ণপদ শবর বাড়ির নং : n0077 বয়স : 28 লিঙ্গ : মহিলা	XWK1789593 ফটো উপলব্ধ	573 নাম : আরতী শবর পিতার নাম: জগন্নাথ শবর বাড়ির নং : এন0076 বয়স : 28 লিঙ্গ : মহিলা	XWI1611607 ফটো উপলব্ধ
574 নাম : মঙ্গলা সবার স্বামীর নাম: চরন সবার বাড়ির নং : n0084 বয়স : 66 লিঙ্গ : মহিলা	WB/34/235/414352 ফটো উপলব্ধ	575 নাম : সুমতি সবার স্বামীর নাম: জগন্নাথ সবার বাড়ির নং : n0084 বয়স : 56 লিঙ্গ : মহিলা	WB/34/235/414351 ফটো উপলব্ধ	576 নাম : দিবাকর শবর পিতার নাম: চরন শবর বাড়ির নং : n0084 বয়স : 34 লিঙ্গ : পুরুষ	XWK1478353 ফটো উপলব্ধ
577 নাম : জীতেন শবর মায়ের নাম: আশালতা শবর বাড়ির নং : n0086 বয়স : 30 লিঙ্গ : পুরুষ	XWK1789460 ফটো উপলব্ধ	578 নাম : ভরত সবার পিতার নাম: রাম সবার বাড়ির নং : n0083 বয়স : 96 লিঙ্গ : পুরুষ	WB/34/235/414390 ফটো উপলব্ধ	579 নাম : শিশির শবর পিতার নাম: ভরত শবর বাড়ির নং : n0083 বয়স : 45 লিঙ্গ : পুরুষ	DLP2235562 ফটো উপলব্ধ
580 নাম : বালিকা শবর স্বামীর নাম: শিশির শবর বাড়ির নং : n0083 বয়স : 43 লিঙ্গ : মহিলা	DLP2235570 ফটো উপলব্ধ	581 নাম : ভারতী শবর পিতার নাম: ভরত শবর বাড়ির নং : n0083 বয়স : 43 লিঙ্গ : মহিলা	DLP2235547 ফটো উপলব্ধ	582 নাম : রোহিন সবার পিতার নাম: ইন্দ্র সবার বাড়ির নং : n0076 বয়স : 51 লিঙ্গ : পুরুষ	WB/34/235/414139 ফটো উপলব্ধ
583 নাম : কাজলী সবার স্বামীর নাম: রহিন সবার বাড়ির নং : n0076 বয়স : 49 লিঙ্গ : মহিলা	DLP1767136 ফটো উপলব্ধ	584 নাম : উত্তরা সবার স্বামীর নাম: আনন্দ সবার বাড়ির নং : n0076 বয়স : 49 লিঙ্গ : মহিলা	WB/34/235/414242 ফটো উপলব্ধ	585 নাম : আষাঢ়ী শবর পিতার নাম: জগন্নাথ শবর বাড়ির নং : n0076 বয়স : 43 লিঙ্গ : পুরুষ	DLP2127298 ফটো উপলব্ধ
586 নাম : গুরুপদ শবর পিতার নাম: আনন্দ শবর বাড়ির নং : n0076 বয়স : 35 লিঙ্গ : পুরুষ	XWK1478544 ফটো উপলব্ধ	587 নাম : সুন্দরী শবর স্বামীর নাম: গুরুপদ শবর বাড়ির নং : n0076 বয়স : 32 লিঙ্গ : মহিলা	XWK1478536 ফটো উপলব্ধ	588 নাম : কিরিটি সবার পিতার নাম: সনাতন সবার বাড়ির নং : n0077 বয়স : 59 লিঙ্গ : পুরুষ	WB/34/235/414140 ফটো উপলব্ধ
589 নাম : গুরুবারি সবার স্বামীর নাম: দশরথ সবার বাড়ির নং : n0078 বয়স : 56 লিঙ্গ : মহিলা	WB/34/235/414248 ফটো উপলব্ধ	590 নাম : চরন সবার পিতার নাম: লুপ্ত সবার বাড়ির নং : n0084 বয়স : 73 লিঙ্গ : পুরুষ	WB/34/235/414386 ফটো উপলব্ধ	591 নাম : চৌধুরী ওরাং পিতার নাম: হাঁসু ওরাং বাড়ির নং : এন0217 বয়স : 30 লিঙ্গ : পুরুষ	XWK2585818 ফটো উপলব্ধ
592 নাম : পূর্ণিমা ওরাং স্বামীর নাম: চৌধুরী ওরাং বাড়ির নং : এন0217 বয়স : 21 লিঙ্গ : মহিলা	XWK2585800 ফটো উপলব্ধ	593 নাম : মমতা ওরাং স্বামীর নাম: রঞ্জিত ওরাং বাড়ির নং : এন0214 বয়স : 20 লিঙ্গ : মহিলা	XWK2573459 ফটো উপলব্ধ	594 নাম : দেবাশিস ওরাং পিতার নাম: সোহন ওরাং বাড়ির নং : এন0206 বয়স : 21 লিঙ্গ : পুরুষ	XWK2564441 ফটো উপলব্ধ
595 নাম : সুনীতা ওরাং স্বামীর নাম: রাজেশ কুমার ওরাং বাড়ির নং : এন0223 বয়স : 21 লিঙ্গ : মহিলা	XWK2573525 ফটো উপলব্ধ	596 নাম : সুরেশ ওরাং পিতার নাম: অজিত ওরাং বাড়ির নং : এন0229 বয়স : 26 লিঙ্গ : পুরুষ	XWK2564235 ফটো উপলব্ধ	597 নাম : রূপালী ওরাং স্বামীর নাম: সুদীপ ওরাং বাড়ির নং : এন0253 বয়স : 23 লিঙ্গ : মহিলা	XWK2564425 ফটো উপলব্ধ
598 নাম : জ্যোৎস্না মাঝি স্বামীর নাম: বিকাশ মাঝি বাড়ির নং : 00 বয়স : 21 লিঙ্গ : মহিলা	XWK2539054 ফটো উপলব্ধ	599 নাম : বুদ্ধেশ্বর ওরাং পিতার নাম: মনীন্দ্র ওরাং বাড়ির নং : জোড়ামহল বয়স : 20 লিঙ্গ : পুরুষ	XWK2579423 ফটো উপলব্ধ	600 নাম : গোস্ট ওরাং পিতার নাম: পঞ্চানন ওরাং বাড়ির নং : এন0023 বয়স : 56 লিঙ্গ : পুরুষ	DLP2371631 ফটো উপলব্ধ



601 নাম : শকুর মণি ওরাং স্বামীর নাম: রাজকুমার ওরাং বাড়ির নং : এন0148 বয়স : 21 লিঙ্গ : মহিলা	XWK2618932 ফটো উপলব্ধ	602 নাম : চাঁদমণী ওরাং স্বামীর নাম: বাপী ওরাং বাড়ির নং : এন0176 বয়স : 19 লিঙ্গ : মহিলা	XWK2627701 ফটো উপলব্ধ	603 নাম : সুজিত ওরাং পিতার নাম: ভীষ্ম ওরাং বাড়ির নং : এন0000 বয়স : 22 লিঙ্গ : পুরুষ	XWK2627727 ফটো উপলব্ধ
604 নাম : সতীশ মাঝি পিতার নাম: প্রফুল্ল মাঝি বাড়ির নং : এন0068 বয়স : 24 লিঙ্গ : পুরুষ	XWK2627768 ফটো উপলব্ধ	605 নাম : পবিত্র মাহাত মায়ের নাম: চাঁদমনী মাহাত বাড়ির নং : এন0012 বয়স : 19 লিঙ্গ : পুরুষ	XWK2627766 ফটো উপলব্ধ	606 নাম : উদয় ওরাং পিতার নাম: নিবারণ ওরাং বাড়ির নং : এন0000 বয়স : 20 লিঙ্গ : পুরুষ	XWK2632321 ফটো উপলব্ধ
607 নাম : তপন কুমার মাহাত পিতার নাম: রাধানাথ মাহাত বাড়ির নং : এন0000 বয়স : 20 লিঙ্গ : পুরুষ	XWK2632388 ফটো উপলব্ধ	608 নাম : সন্দীপ মাঝি পিতার নাম: অজিত মাঝি বাড়ির নং : এন0058 বয়স : 26 লিঙ্গ : পুরুষ	XWK2637031 ফটো উপলব্ধ	609 নাম : গোপাল ওরাং পিতার নাম: কৃষ্ণ পদ ওরাং বাড়ির নং : এন0153 বয়স : 19 লিঙ্গ : পুরুষ	XWK2635571 ফটো উপলব্ধ
610 নাম : সোমবারী ওরাং স্বামীর নাম: মিতুন ওরাং বাড়ির নং : এন0214 বয়স : 21 লিঙ্গ : মহিলা	XWK2647972 ফটো উপলব্ধ	611 নাম : তপন ওরাং পিতার নাম: নবীন ওরাং বাড়ির নং : এন0313 বয়স : 22 লিঙ্গ : পুরুষ	XWK2648723 ফটো উপলব্ধ	612 নাম : দিবাকর মাঝি পিতার নাম: মনসারাম মাঝি বাড়ির নং : 00 বয়স : 22 লিঙ্গ : পুরুষ	XWK2672756 ফটো উপলব্ধ
613 নাম : সীমা কুমারী মাঝি পিতার নাম: গৌড়র মাঝি বাড়ির নং : 00 বয়স : 27 লিঙ্গ : মহিলা	ILY1921113 ফটো উপলব্ধ				



614 নাম : সেখ সামসুদ্দিন পিতার নাম: সেখ রথু বাড়ির নং : n0243 বয়স : 67 লিঙ্গ : পুরুষ	DLP1252527 ফটো উপলব্ধ	615 নাম : সেখ বুতরু পিতার নাম: সেখ রথু বাড়ির নং : n0243 বয়স : 63 লিঙ্গ : পুরুষ	DLP2371698 ফটো উপলব্ধ	616 নাম : বিবি আরবি স্বামীর নাম: সেখ বুতরু বাড়ির নং : n0243 বয়স : 62 লিঙ্গ : মহিলা	DLP2371706 ফটো উপলব্ধ
617 নাম : আজানা খাতুন পিতার নাম: সেখ সামসুদ্দিন খাতুন বাড়ির নং : n0243 বয়স : 44 লিঙ্গ : মহিলা	XWK1721158 ফটো উপলব্ধ	618 নাম : মনিরুউদ্দিন সেক পিতার নাম: শ্যামসুউদ্দিন সেক বাড়ির নং : n0243 বয়স : 41 লিঙ্গ : পুরুষ	DLP2371714 ফটো উপলব্ধ	619 নাম : জুমরাতন বিবি স্বামীর নাম: মনিরুদ্দিন বিবি বাড়ির নং : n0243 বয়স : 40 লিঙ্গ : মহিলা	XWK1295161 ফটো উপলব্ধ
620 নাম : সেখ জমিরুদ্দিন আনসারী পিতার নাম: সামসুদ্দিন আনসারী বাড়ির নং : n0243 বয়স : 34 লিঙ্গ : পুরুষ	XWK1295153 ফটো উপলব্ধ	621 নাম : ভানু খাতুন পিতার নাম: সেখ বুতরু বাড়ির নং : n0243 বয়স : 30 লিঙ্গ : মহিলা	XWK1789650 ফটো উপলব্ধ	622 নাম : সুকুর আলী আনসারী পিতার নাম: সেখ বুতরু বাড়ির নং : এন0243 বয়স : 25 লিঙ্গ : পুরুষ	XWK2286318 ফটো উপলব্ধ
623 নাম : শেখ সাহা উদ্দিন পিতার নাম: শেখ মনিরুদ্দিন আনসারী বাড়ির নং : এন0354 বয়স : 21 লিঙ্গ : পুরুষ	XWK2461630 ফটো উপলব্ধ	624 নাম : অলকা ওরাং স্বামীর নাম: গুরুপদ ওরাং বাড়ির নং : n0288 বয়স : 34 লিঙ্গ : মহিলা	XWK1789767 ফটো উপলব্ধ	625 নাম : অরুণ ওরাং পিতার নাম: ফতু ওরাং বাড়ির নং : n0231 বয়স : 59 লিঙ্গ : পুরুষ	DLP1767581 ফটো উপলব্ধ
626 নাম : রাম চন্দ্র ওরাং পিতার নাম: ফতু ওরাং বাড়ির নং : n0231 বয়স : 56 লিঙ্গ : পুরুষ	DLP1767599 ফটো উপলব্ধ	627 নাম : বেদি ওরাং স্বামীর নাম: অরুণ ওরাং বাড়ির নং : n0231 বয়স : 56 লিঙ্গ : মহিলা	DLP0649418 ফটো উপলব্ধ	628 নাম : বিন্দু ওরাং স্বামীর নাম: রামপদ ওরাং বাড়ির নং : n0231 বয়স : 51 লিঙ্গ : মহিলা	XWK0201574 ফটো উপলব্ধ
629 নাম : ডাক্তার ওরাং পিতার নাম: রামচন্দ্র ওরাং বাড়ির নং : n0231 বয়স : 35 লিঙ্গ : পুরুষ	XWK1382654 ফটো উপলব্ধ	630 নাম : পুটি ওরাং স্বামীর নাম: হাদু ওরাং বাড়ির নং : n0288 বয়স : 61 লিঙ্গ : মহিলা	DLP1768118 ফটো উপলব্ধ	631 নাম : গুরুপদ ওরাং পিতার নাম: হুদা ওরাং বাড়ির নং : n0288 বয়স : 40 লিঙ্গ : পুরুষ	XWK1721174 ফটো উপলব্ধ
632 নাম : জাতিলা ওরাং স্বামীর নাম: কার্তিক ওরাং বাড়ির নং : n0210 বয়স : 61 লিঙ্গ : মহিলা	DLP1767631 ফটো উপলব্ধ	633 নাম : ভিষ্ণু ওরাং পিতার নাম: মনসুক ওরাং বাড়ির নং : n0231 বয়স : 54 লিঙ্গ : পুরুষ	DLP1252311 ফটো উপলব্ধ	634 নাম : বাবলু ওরাং পিতার নাম: কার্তিক ওরাং বাড়ির নং : n0210 বয়স : 39 লিঙ্গ : পুরুষ	XWK1382613 ফটো উপলব্ধ
635 নাম : করমু মাঝি পিতার নাম: শুধির মাঝি বাড়ির নং : n0288 বয়স : 41 লিঙ্গ : পুরুষ	XWK1789791 ফটো উপলব্ধ	636 নাম : যুধিষ্ঠির ওরাং পিতার নাম: কার্তিক ওরাং বাড়ির নং : n0210 বয়স : 33 লিঙ্গ : পুরুষ	XWK1602234 ফটো উপলব্ধ	637 নাম : কবিরাজ ওরাং পিতার নাম: রামচন্দ্র ওরাং বাড়ির নং : এন0231 বয়স : 23 লিঙ্গ : পুরুষ	XWK2458016 ফটো উপলব্ধ
638 নাম : শুকু ওরাং মায়ের নাম: কার্তিক ওরাং বাড়ির নং : n0210 বয়স : 41 লিঙ্গ : পুরুষ	XWK1382712 ফটো উপলব্ধ	639 নাম : কার্তিক ওরাং পিতার নাম: জয়দেব ওরাং বাড়ির নং : এন0284 বয়স : 22 লিঙ্গ : পুরুষ	XWK2461549 ফটো উপলব্ধ	640 নাম : ভীম ওরাং পিতার নাম: রথু ওরাং বাড়ির নং : n0287 বয়স : 43 লিঙ্গ : পুরুষ	DLP2471803 ফটো উপলব্ধ
641 নাম : যাত্রী ওরাং স্বামীর নাম: সোহন ওরাং বাড়ির নং : এন0020 বয়স : 44 লিঙ্গ : মহিলা	DLP2428779 ফটো উপলব্ধ	642 নাম : পিয়লা ওরাং স্বামীর নাম: কুম্পনপদ ওরাং বাড়ির নং : নং284 বয়স : 26 লিঙ্গ : মহিলা	XWK2078657 ফটো উপলব্ধ	643 নাম : ফুলমনি ওরাং স্বামীর নাম: আঘনু ওরাং বাড়ির নং : এন0282 বয়স : 29 লিঙ্গ : মহিলা	XWK2105930 ফটো উপলব্ধ



644 নাম : বৃধন ওরাং পিতার নাম: কুঞ্জ ওরাং বাড়ির নং : নং230 বয়স : 36 লিঙ্গ : মহিলা	XWK1412998 ফটো উপলব্ধ	645 নাম : অনীতা ওরাঁ স্বামীর নাম: রুপেন ওরাঁ বাড়ির নং : n0305 বয়স : 26 লিঙ্গ : মহিলা	XWK2175768 ফটো উপলব্ধ	646 নাম : পুতুনা ওরাং স্বামীর নাম: মনোহর ওরাং বাড়ির নং : n00 বয়স : 55 লিঙ্গ : মহিলা	DLP1252485 ফটো উপলব্ধ
647 নাম : নেপুনা ওরাং স্বামীর নাম: প্রদেশ ওরাং বাড়ির নং : এন0283 বয়স : 34 লিঙ্গ : মহিলা	XWK2461382 ফটো উপলব্ধ	648 নাম : ফনি ওরাং পিতার নাম: প্রেম ওরাং বাড়ির নং : n0211 বয়স : 74 লিঙ্গ : পুরুষ	DLP1767904 ফটো উপলব্ধ	649 নাম : মিঠুন ওরাং পিতার নাম: স্বরূপ ওরাং বাড়ির নং : এন0287 বয়স : 22 লিঙ্গ : পুরুষ	XWK2462125 ফটো উপলব্ধ
650 নাম : দেবেন ওরাং পিতার নাম: ভগত ওরাং বাড়ির নং : n0214 বয়স : 56 লিঙ্গ : পুরুষ	DLP0649764 ফটো উপলব্ধ	651 নাম : কবিতা ওরাং পিতার নাম: পশপতি ওরাং বাড়ির নং : এন0354 বয়স : 36 লিঙ্গ : মহিলা	XWK1168715 ফটো উপলব্ধ	652 নাম : রামপদ ওরাং পিতার নাম: সিতু ওরাং বাড়ির নং : n0221 বয়স : 37 লিঙ্গ : পুরুষ	XWK0201269 ফটো উপলব্ধ
653 নাম : ফিচি ওরাং স্বামীর নাম: সুবীর ওরাং বাড়ির নং : n0221 বয়স : 46 লিঙ্গ : মহিলা	BYG1736537 ফটো উপলব্ধ	654 নাম : নয়ন ওরাং পিতার নাম: ভিখু ওরাং বাড়ির নং : n0218 বয়স : 34 লিঙ্গ : পুরুষ	XWK1382662 ফটো উপলব্ধ	655 নাম : রাধিকা ওরাং স্বামীর নাম: ভিখু ওরাং বাড়ির নং : n0218 বয়স : 52 লিঙ্গ : মহিলা	DLP0649475 ফটো উপলব্ধ
656 নাম : ভিখু ওরাং পিতার নাম: কালু ওরাং বাড়ির নং : n0218 বয়স : 56 লিঙ্গ : পুরুষ	DLP0649467 ফটো উপলব্ধ	657 নাম : হাঁশু ওরাং পিতার নাম: হারু ওরাং বাড়ির নং : n0217 বয়স : 63 লিঙ্গ : পুরুষ	DLP0650036 ফটো উপলব্ধ	658 নাম : শকুন্তলা ওরাং স্বামীর নাম: শতু ওরাং বাড়ির নং : n0214 বয়স : 33 লিঙ্গ : মহিলা	XWK1479211 ফটো উপলব্ধ
659 নাম : মিঠুন ওরাং পিতার নাম: দেবেন ওরাং বাড়ির নং : n0214 বয়স : 31 লিঙ্গ : পুরুষ	XWK1479047 ফটো উপলব্ধ	660 নাম : চিনিবালা ওরাং স্বামীর নাম: হাবু ওরাং বাড়ির নং : n0214 বয়স : 59 লিঙ্গ : মহিলা	DLP2371813 ফটো উপলব্ধ	661 নাম : সুজিত ওরাং পিতার নাম: রাজেন্দ্র ওরাং বাড়ির নং : n0282 বয়স : 37 লিঙ্গ : পুরুষ	XWK0201483 ফটো উপলব্ধ
662 নাম : অজিত ওরাং পিতার নাম: রাজেন্দ্র ওরাং বাড়ির নং : n0282 বয়স : 42 লিঙ্গ : পুরুষ	XWK0201475 ফটো উপলব্ধ	663 নাম : রেবতি ওরাং স্বামীর নাম: রাজেন্দ্র ওরাং বাড়ির নং : n0282 বয়স : 56 লিঙ্গ : মহিলা	DLP0650069 ফটো উপলব্ধ	664 নাম : সাবিত্রী ওরাং স্বামীর নাম: বুদ্ধেশ্বর ওরাং বাড়ির নং : n0281 বয়স : 37 লিঙ্গ : মহিলা	XWK0201525 ফটো উপলব্ধ
665 নাম : বুদ্ধেশ্বর ওরাং পিতার নাম: মহাবীর ওরাং বাড়ির নং : n0281 বয়স : 37 লিঙ্গ : পুরুষ	DLP2471829 ফটো উপলব্ধ	666 নাম : নিয়তি ওরাং স্বামীর নাম: মহাবীর ওরাং বাড়ির নং : n0281 বয়স : 71 লিঙ্গ : মহিলা	DLP0650127 ফটো উপলব্ধ	667 নাম : কলু ওরাং স্বামীর নাম: বলদেব ওরাং বাড়ির নং : n0241 বয়স : 50 লিঙ্গ : মহিলা	DLP0649889 ফটো উপলব্ধ
668 নাম : ভারতী ওরাং স্বামীর নাম: ভিষ্ণু দেব ওরাং বাড়ির নং : n0241 বয়স : 50 লিঙ্গ : মহিলা	DLP1767946 ফটো উপলব্ধ	669 নাম : উত্তরা ওরাং স্বামীর নাম: বিদেশ ওরাং বাড়ির নং : n0239 বয়স : 36 লিঙ্গ : মহিলা	XWK0201749 ফটো উপলব্ধ	670 নাম : লক্ষ্মী ওরাং স্বামীর নাম: নিরঞ্জন ওরাং বাড়ির নং : n0237 বয়স : 38 লিঙ্গ : মহিলা	XWK1165745 ফটো উপলব্ধ
671 নাম : নিরঞ্জন ওরাং স্বামীর নাম: শকুন্তলা ওরাং বাড়ির নং : n0237 বয়স : 40 লিঙ্গ : পুরুষ	XWK0201210 ফটো উপলব্ধ	672 নাম : মালতি ওরাং স্বামীর নাম: পরেশ ওরাং বাড়ির নং : n0237 বয়স : 52 লিঙ্গ : মহিলা	DLP2371730 ফটো উপলব্ধ	673 নাম : রুক্মিণী ওরাং স্বামীর নাম: নরেশ ওরাং বাড়ির নং : n0236 বয়স : 51 লিঙ্গ : মহিলা	WB/34/235/414290 ফটো উপলব্ধ

674 নাম : নরেশ ওরাং পিতার নাম: খাদু ওরাং বাড়ির নং : n0236 বয়স : 56 লিঙ্গ : পুরুষ	DLP0649483 ফটো উপলব্ধ	675 নাম : শান্তি ওরাং স্বামীর নাম: অজিত ওরাং বাড়ির নং : n0235 বয়স : 36 লিঙ্গ : মহিলা	XWK1294891 ফটো উপলব্ধ	676 নাম : অজিত ওরাং পিতার নাম: ভখু ওরাং বাড়ির নং : n0235 বয়স : 56 লিঙ্গ : পুরুষ	XWK1294883 ফটো উপলব্ধ
677 নাম : গৌড়ি ওরাং স্বামীর নাম: ভখু ওরাং বাড়ির নং : n0235 বয়স : 66 লিঙ্গ : মহিলা	DLP2126795 ফটো উপলব্ধ	678 নাম : শঙ্কর প্রসাদ ওরাং মায়ের নাম: লক্ষ্মীরানী ওরাং বাড়ির নং : n0233 বয়স : 34 লিঙ্গ : পুরুষ	XWK1382787 ফটো উপলব্ধ	679 নাম : পান ওরাং স্বামীর নাম: সতুর ওরাং বাড়ির নং : n0233 বয়স : 51 লিঙ্গ : মহিলা	DLP2371771 ফটো উপলব্ধ
680 নাম : লক্ষ্মী ওরাং স্বামীর নাম: মথুর ওরাং বাড়ির নং : n0233 বয়স : 56 লিঙ্গ : মহিলা	DLP2371763 ফটো উপলব্ধ	681 নাম : টুনি ওরাং পিতার নাম: যুগল ওরাং বাড়ির নং : n0232 বয়স : 50 লিঙ্গ : মহিলা	DLP2126829 ফটো উপলব্ধ	682 নাম : পটল ওরাং পিতার নাম: যুগল ওরাং বাড়ির নং : n0232 বয়স : 93 লিঙ্গ : পুরুষ	DLP2371870 ফটো উপলব্ধ
683 নাম : নিতাই ওরাং পিতার নাম: ভোলানাথ ওরাং বাড়ির নং : n0230 বয়স : 36 লিঙ্গ : পুরুষ	XWK1382746 ফটো উপলব্ধ	684 নাম : ছটুলাল ওরাং পিতার নাম: ভোলানাথ ওরাং বাড়ির নং : n0230 বয়স : 44 লিঙ্গ : পুরুষ	DLP2428787 ফটো উপলব্ধ	685 নাম : ধনেশ্বর ওরাং পিতার নাম: ভোলানাথ ওরাং বাড়ির নং : n0230 বয়স : 45 লিঙ্গ : পুরুষ	DLP2372225 ফটো উপলব্ধ
686 নাম : শান্তি ওরাং স্বামীর নাম: ছোট অজিত ওরাং বাড়ির নং : n0229 বয়স : 50 লিঙ্গ : মহিলা	DLP1252501 ফটো উপলব্ধ	687 নাম : অজিত ওরাং পিতার নাম: যশু ওরাং বাড়ির নং : n0229 বয়স : 51 লিঙ্গ : পুরুষ	DLP1252493 ফটো উপলব্ধ	688 নাম : শুশীলা ওরাং স্বামীর নাম: ফানি ওরাং বাড়ির নং : n0211 বয়স : 56 লিঙ্গ : মহিলা	DLP1767912 ফটো উপলব্ধ
689 নাম : কৃষ্ণ ওরাং পিতার নাম: ফনী ওরাং বাড়ির নং : n0211 বয়স : 42 লিঙ্গ : পুরুষ	XWK1479039 ফটো উপলব্ধ	690 নাম : সামন্ত ওরাং পিতার নাম: বলাই ওরাং বাড়ির নং : n0212 বয়স : 50 লিঙ্গ : পুরুষ	DLP0649897 ফটো উপলব্ধ	691 নাম : জাগরন ওরাং পিতার নাম: রসিক ওরাং বাড়ির নং : n0206 বয়স : 61 লিঙ্গ : পুরুষ	DLP0649632 ফটো উপলব্ধ
692 নাম : শকুন্তলা ওরাং স্বামীর নাম: জাগরন ওরাং বাড়ির নং : n0206 বয়স : 56 লিঙ্গ : মহিলা	DLP2371748 ফটো উপলব্ধ	693 নাম : সোহন ওরাং পিতার নাম: রসিক ওরাং বাড়ির নং : n0206 বয়স : 46 লিঙ্গ : পুরুষ	DLP2428761 ফটো উপলব্ধ	694 নাম : সৃষ্টিপদ ওরাং পিতার নাম: ভুড়ক ওরাং বাড়ির নং : n0209 বয়স : 34 লিঙ্গ : পুরুষ	XWK1165729 ফটো উপলব্ধ
695 নাম : মলীন্দ্র ওরাং পিতার নাম: যুধিষ্ঠির ওরাং বাড়ির নং : n0222 বয়স : 35 লিঙ্গ : পুরুষ	XWK1295146 ফটো উপলব্ধ	696 নাম : শাকিল ওরাং পিতার নাম: যুধিষ্ঠির ওরাং বাড়ির নং : n0222 বয়স : 33 লিঙ্গ : পুরুষ	XWK1479070 ফটো উপলব্ধ	697 নাম : গৌরি ওরাং স্বামীর নাম: মনিন্দ্র ওরাং বাড়ির নং : n0222 বয়স : 34 লিঙ্গ : মহিলা	XWK1602309 ফটো উপলব্ধ
698 নাম : বনমালী ওরাং পিতার নাম: যুধিষ্ঠির ওরাং বাড়ির নং : n0222 বয়স : 30 লিঙ্গ : পুরুষ	XWK1602242 ফটো উপলব্ধ	699 নাম : অনাথ ওরাং পিতার নাম: সন্তোষ ওরাং বাড়ির নং : n0223 বয়স : 33 লিঙ্গ : পুরুষ	XWK1479054 ফটো উপলব্ধ	700 নাম : রাজেশ কুমার ওরাং পিতার নাম: সন্তোষ ওরাং বাড়ির নং : n0223 বয়স : 32 লিঙ্গ : পুরুষ	XWK1382670 ফটো উপলব্ধ
701 নাম : রেবতি ওরাং স্বামীর নাম: বিনোদ ওরাং বাড়ির নং : n0224 বয়স : 59 লিঙ্গ : মহিলা	DLP0649558 ফটো উপলব্ধ	702 নাম : মোহন ওরাং পিতার নাম: বরুনা ওরাং বাড়ির নং : n0227 বয়স : 50 লিঙ্গ : পুরুষ	DLP2471704 ফটো উপলব্ধ	703 নাম : বিনতী ওরাং স্বামীর নাম: মহোন ওরাং বাড়ির নং : n0227 বয়স : 38 লিঙ্গ : মহিলা	DLP2235802 ফটো উপলব্ধ



704 নাম : হাঁসু ওরাং পিতার নাম: রঘুনাথ ওরাং বাড়ির নং : n0228 বয়স : 79 লিঙ্গ : পুরুষ	XWK0201376 ফটো উপলব্ধ	705 নাম : কলাবতী ওরাং স্বামীর নাম: মঙ্গল ওরাং বাড়ির নং : n0228 বয়স : 34 লিঙ্গ : মহিলা	XWK1479013 ফটো উপলব্ধ	706 নাম : ধিরেন ওরাং পিতার নাম: যশু ওরাং বাড়ির নং : n0229 বয়স : 56 লিঙ্গ : পুরুষ	DLP1252295 ফটো উপলব্ধ
707 নাম : আঘনু ওরাং মায়ের নাম: রেবতী ওরাং বাড়ির নং : n0282 বয়স : 31 লিঙ্গ : পুরুষ	XWK1479146 ফটো উপলব্ধ	708 নাম : জিতেন ওরাং পিতার নাম: অতুল ওরাং বাড়ির নং : n0283 বয়স : 39 লিঙ্গ : পুরুষ	DLP2471746 ফটো উপলব্ধ	709 নাম : উর্মিলা ওরাং স্বামীর নাম: জিতেন ওরাং বাড়ির নং : n0283 বয়স : 37 লিঙ্গ : মহিলা	DLP2471761 ফটো উপলব্ধ
710 নাম : প্রদেশ ওরাং পিতার নাম: অতুল ওরাং বাড়ির নং : n0283 বয়স : 36 লিঙ্গ : পুরুষ	DLP2471753 ফটো উপলব্ধ	711 নাম : মানিক ওরাং পিতার নাম: অতুল ওরাং বাড়ির নং : n0283 বয়স : 36 লিঙ্গ : পুরুষ	XWK1165737 ফটো উপলব্ধ	712 নাম : মধু ওরাং পিতার নাম: লুলু বাড়ির নং : n0284 বয়স : 63 লিঙ্গ : পুরুষ	WB/34/235/414527 ফটো উপলব্ধ
713 নাম : অনিলা ওরাং স্বামীর নাম: মধু ওরাং বাড়ির নং : n0284 বয়স : 63 লিঙ্গ : মহিলা	DLP2371912 ফটো উপলব্ধ	714 নাম : বিষ্ণু ওরাং পিতার নাম: মধু ওরাং বাড়ির নং : n0284 বয়স : 41 লিঙ্গ : পুরুষ	DLP2372233 ফটো উপলব্ধ	715 নাম : কৃষ্ণপদ ওরাং পিতার নাম: মধু ওরাং বাড়ির নং : n0284 বয়স : 38 লিঙ্গ : পুরুষ	XWK0201707 ফটো উপলব্ধ
716 নাম : পানি ওরাং স্বামীর নাম: জয়দেব ওরাং বাড়ির নং : n0284 বয়স : 43 লিঙ্গ : মহিলা	DLP2471811 ফটো উপলব্ধ	717 নাম : চিত্তামনি ওরাং স্বামীর নাম: বিষ্ণুপদ ওরাং বাড়ির নং : n0284 বয়স : 39 লিঙ্গ : মহিলা	XWK0201715 ফটো উপলব্ধ	718 নাম : চপলা ওরাং স্বামীর নাম: বিপিন ওরাং বাড়ির নং : n0286 বয়স : 37 লিঙ্গ : মহিলা	XWK0201772 ফটো উপলব্ধ
719 নাম : ভারতী ওরাং স্বামীর নাম: ভীম ওরাং বাড়ির নং : n0287 বয়স : 37 লিঙ্গ : মহিলা	XWK0201517 ফটো উপলব্ধ	720 নাম : চিত্তামনি ওরাং স্বামীর নাম: স্বরূপ ওরাং বাড়ির নং : n0287 বয়স : 52 লিঙ্গ : মহিলা	DLP1768092 ফটো উপলব্ধ	721 নাম : মদন ওরাং পিতার নাম: ধরম ওরাং বাড়ির নং : n0290 বয়স : 56 লিঙ্গ : পুরুষ	DLP1252394 ফটো উপলব্ধ
722 নাম : স্বপন ওরাং পিতার নাম: মদন ওরাং বাড়ির নং : n0290 বয়স : 37 লিঙ্গ : পুরুষ	DLP2471779 ফটো উপলব্ধ	723 নাম : মালা ওরাং স্বামীর নাম: স্বপন ওরাং বাড়ির নং : n0290 বয়স : 36 লিঙ্গ : মহিলা	XWK0201681 ফটো উপলব্ধ	724 নাম : তপন ওরাং পিতার নাম: মদন ওরাং বাড়ির নং : n0290 বয়স : 37 লিঙ্গ : পুরুষ	XWK0201699 ফটো উপলব্ধ
725 নাম : রূপেন ওরাং পিতার নাম: মনোহর ওরাং বাড়ির নং : n0305 বয়স : 36 লিঙ্গ : পুরুষ	XWK1368455 ফটো উপলব্ধ	726 নাম : জ্যোৎস্না ওরাং স্বামীর নাম: অতুল ওরাং বাড়ির নং : n0283 বয়স : 59 লিঙ্গ : মহিলা	DLP0650044 ফটো উপলব্ধ	727 নাম : নেপাল ওরাং পিতার নাম: সামন্ত ওরাং বাড়ির নং : n0212 বয়স : 30 লিঙ্গ : পুরুষ	XWK1789635 ফটো উপলব্ধ
728 নাম : রীমা ওরাং স্বামীর নাম: তপন ওরাং বাড়ির নং : n0290 বয়স : 28 লিঙ্গ : মহিলা	XWK1789684 ফটো উপলব্ধ	729 নাম : সরস্বতী ওরাং স্বামীর নাম: স্বপন ওরাং বাড়ির নং : n0290 বয়স : 30 লিঙ্গ : মহিলা	XWK1789692 ফটো উপলব্ধ	730 নাম : লবকুশ ওরাং পিতার নাম: মদন ওরাং বাড়ির নং : n0290 বয়স : 30 লিঙ্গ : পুরুষ	XWK1789718 ফটো উপলব্ধ
731 নাম : মেনকা ওরাং স্বামীর নাম: অজিত ওরাং বাড়ির নং : n0282 বয়স : 35 লিঙ্গ : মহিলা	XWK1789759 ফটো উপলব্ধ	732 নাম : বলরাম ওরাং পিতার নাম: ফনি ওরাং বাড়ির নং : n0211 বয়স : 40 লিঙ্গ : পুরুষ	XWK0201566 ফটো উপলব্ধ	733 নাম : কৈলাশ পতি ওরাং পিতার নাম: ভিশু ওরাং বাড়ির নং : n0218 বয়স : 37 লিঙ্গ : পুরুষ	DLP2428738 ফটো উপলব্ধ

734 নাম : বিশ্বনাথ তত্ত্ববায় পিতার নাম: অমর তত্ত্ববায় বাড়ির নং : n0261 বয়স : 36 লিঙ্গ : পুরুষ	DLP2471845 ফটো উপলব্ধ	735 নাম : ফুলমনি তত্ত্ববায় স্বামীর নাম: অমর তত্ত্ববায় বাড়ির নং : n0261 বয়স : 54 লিঙ্গ : মহিলা	WB/34/235/414273 ফটো উপলব্ধ	736 নাম : বিকাশ তত্ত্ববায় পিতার নাম: অমর তত্ত্ববায় বাড়ির নং : n0261 বয়স : 33 লিঙ্গ : পুরুষ	XWK1602259 ফটো উপলব্ধ
737 নাম : ভারতী মাঝি স্বামীর নাম: সর্বেশ্বর মাঝি বাড়ির নং : n0203 বয়স : 45 লিঙ্গ : মহিলা	DLP2126472 ফটো উপলব্ধ	738 নাম : ইন্দ্র মাঝি পিতার নাম: প্রবোধ মাঝি বাড়ির নং : n0204 বয়স : 66 লিঙ্গ : পুরুষ	DLP1251990 ফটো উপলব্ধ	739 নাম : সুনীল চন্দ্র মাঝি পিতার নাম: ইন্দ্র মাঝি বাড়ির নং : n0204 বয়স : 38 লিঙ্গ : পুরুষ	XWK0200964 ফটো উপলব্ধ
740 নাম : সুশান্ত মাঝি পিতার নাম: ইন্দ্র মাঝি বাড়ির নং : n0204 বয়স : 35 লিঙ্গ : পুরুষ	XWK1382761 ফটো উপলব্ধ	741 নাম : আরতি মাঝি স্বামীর নাম: ইন্দ্র মাঝি বাড়ির নং : n0244 বয়স : 61 লিঙ্গ : মহিলা	DLP1252345 ফটো উপলব্ধ	742 নাম : অবলা মাঝি স্বামীর নাম: বুচন মাঝি বাড়ির নং : n0245 বয়স : 89 লিঙ্গ : মহিলা	XWK2597466 ফটো উপলব্ধ
743 নাম : মধু মাঝি পিতার নাম: বুচন মাঝি বাড়ির নং : n0245 বয়স : 65 লিঙ্গ : পুরুষ	DLP0650523 ফটো উপলব্ধ	744 নাম : জননী মাঝি স্বামীর নাম: মধু মাঝি বাড়ির নং : n0245 বয়স : 60 লিঙ্গ : মহিলা	DLP1252352 ফটো উপলব্ধ	745 নাম : চন্দনা মাঝি স্বামীর নাম: চিডু মাঝি বাড়ির নং : n0245 বয়স : 56 লিঙ্গ : মহিলা	DLP1283563 ফটো উপলব্ধ
746 নাম : বিকাশ চন্দ্র মাঝি পিতার নাম: চিডু মাঝি বাড়ির নং : n0245 বয়স : 30 লিঙ্গ : পুরুষ	XWK1721166 ফটো উপলব্ধ	747 নাম : সর্বেশ্বর মাঝি পিতার নাম: বুচন মাঝি বাড়ির নং : n0245 বয়স : 53 লিঙ্গ : পুরুষ	DLP1252360 ফটো উপলব্ধ	748 নাম : মথন চন্দ্র মাঝি পিতার নাম: বুচন মাঝি বাড়ির নং : n0245 বয়স : 40 লিঙ্গ : পুরুষ	XWK0202309 ফটো উপলব্ধ
749 নাম : মিঠুবালা মাঝি স্বামীর নাম: মথন চন্দ্র মাঝি বাড়ির নং : n0245 বয়স : 37 লিঙ্গ : মহিলা	XWK0202317 ফটো উপলব্ধ	750 নাম : ধীরেন মাঝি পিতার নাম: মধুসূদন মাঝি বাড়ির নং : n0245 বয়স : 34 লিঙ্গ : পুরুষ	XWK1382779 ফটো উপলব্ধ	751 নাম : হাঁদু মাঝি পিতার নাম: লুধু মাঝি বাড়ির নং : n0246 বয়স : 65 লিঙ্গ : পুরুষ	DLP0650648 ফটো উপলব্ধ
752 নাম : লালমোহন মাঝি পিতার নাম: হাঁদু মাঝি বাড়ির নং : n0246 বয়স : 41 লিঙ্গ : পুরুষ	DLP2428860 ফটো উপলব্ধ	753 নাম : মহারানী মাঝি স্বামীর নাম: লালমোহন মাঝি বাড়ির নং : n0246 বয়স : 37 লিঙ্গ : মহিলা	DLP2428852 ফটো উপলব্ধ	754 নাম : বালিকা মাঝি স্বামীর নাম: লুলু মাঝি বাড়ির নং : n0247 বয়স : 76 লিঙ্গ : মহিলা	DLP0650655 ফটো উপলব্ধ
755 নাম : মিতন মাঝি পিতার নাম: লুলু মাঝি বাড়ির নং : n0247 বয়স : 49 লিঙ্গ : পুরুষ	DLP1768589 ফটো উপলব্ধ	756 নাম : দেবী মাঝি স্বামীর নাম: মিতন মাঝি বাড়ির নং : n0247 বয়স : 41 লিঙ্গ : মহিলা	XWK0202432 ফটো উপলব্ধ	757 নাম : জগনু মাঝি স্বামীর নাম: লক্ষীকান্ত মাঝি বাড়ির নং : n0248 বয়স : 79 লিঙ্গ : মহিলা	XWK2340123 ফটো উপলব্ধ
758 নাম : প্রভাকর মাঝি পিতার নাম: লক্ষীকান্ত মাঝি বাড়ির নং : n0248 বয়স : 53 লিঙ্গ : পুরুষ	DLP2127074 ফটো উপলব্ধ	759 নাম : পুষ্প মাঝি স্বামীর নাম: প্রভাকর মাঝি বাড়ির নং : n0248 বয়স : 37 লিঙ্গ : মহিলা	XWK1479120 ফটো উপলব্ধ	760 নাম : রাধু মাঝি পিতার নাম: লক্ষীকান্ত মাঝি বাড়ির নং : n0248 বয়স : 51 লিঙ্গ : পুরুষ	DLP1252097 ফটো উপলব্ধ
761 নাম : আদরী মাঝি স্বামীর নাম: রাধানাথ মাঝি বাড়ির নং : n0248 বয়স : 41 লিঙ্গ : মহিলা	DLP2127496 ফটো উপলব্ধ	762 নাম : ভক্তরঞ্জন মাঝি পিতার নাম: লক্ষীকান্ত মাঝি বাড়ির নং : n0248 বয়স : 39 লিঙ্গ : পুরুষ	XWK0202150 ফটো উপলব্ধ	763 নাম : শক্তিপদ মাঝি পিতার নাম: লক্ষীকান্ত মাঝি বাড়ির নং : n0248 বয়স : 36 লিঙ্গ : পুরুষ	XWK1382704 ফটো উপলব্ধ

764 নাম : ভুদু মাঝি পিতার নাম: লুধু মাঝি বাড়ির নং : n0249 বয়স : 59 লিঙ্গ : পুরুষ	DLP0650606 ফটো উপলব্ধ	765 নাম : বড়ধুঁধি মাঝি পিতার নাম: নিতাই মাঝি বাড়ির নং : n0251 বয়স : 79 লিঙ্গ : মহিলা	DLP1251677 ফটো উপলব্ধ	766 নাম : কল্পনা মাঝি স্বামীর নাম: ভুদু মাঝি বাড়ির নং : n0249 বয়স : 56 লিঙ্গ : মহিলা	WB/34/235/414347 ফটো উপলব্ধ
767 নাম : মালতি মাঝি স্বামীর নাম: সুধির মাঝি বাড়ির নং : n0250 বয়স : 66 লিঙ্গ : মহিলা	WB/34/235/414469 ফটো উপলব্ধ	768 নাম : প্রসেনজিৎ মাঝি পিতার নাম: বনমালী মাঝি বাড়ির নং : এন0250 বয়স : 21 লিঙ্গ : পুরুষ	XWK2562981 ফটো উপলব্ধ	769 নাম : দুলাল চন্দ্র মাঝি পিতার নাম: অবোধ মাঝি বাড়ির নং : n0251 বয়স : 53 লিঙ্গ : পুরুষ	DLP1284504 ফটো উপলব্ধ
770 নাম : ভাদরি মাঝি পিতার নাম: অবোধ মাঝি বাড়ির নং : n0251 বয়স : 53 লিঙ্গ : পুরুষ	WB/34/235/414198 ফটো উপলব্ধ	771 নাম : বড়ি মাঝি স্বামীর নাম: ভাদরি মাঝি বাড়ির নং : n0251 বয়স : 49 লিঙ্গ : মহিলা	DLP2371979 ফটো উপলব্ধ	772 নাম : রামচরণ মাঝি পিতার নাম: সুবোধ মাঝি বাড়ির নং : n0252 বয়স : 76 লিঙ্গ : পুরুষ	XWK2340081 ফটো উপলব্ধ
773 নাম : কমলা মাঝি স্বামীর নাম: রামচরণ মাঝি বাড়ির নং : n0252 বয়স : 71 লিঙ্গ : মহিলা	DLP1285337 ফটো উপলব্ধ	774 নাম : বনমালি মাঝি পিতার নাম: রামচরণ মাঝি বাড়ির নং : n0252 বয়স : 49 লিঙ্গ : পুরুষ	DLP1251891 ফটো উপলব্ধ	775 নাম : মঞ্জুবালা মাঝি স্বামীর নাম: বনমালি মাঝি বাড়ির নং : n0252 বয়স : 40 লিঙ্গ : মহিলা	DLP2127520 ফটো উপলব্ধ
776 নাম : মিঠুন চন্দ্র মাঝি পিতার নাম: রামচরণ মাঝি বাড়ির নং : n0252 বয়স : 33 লিঙ্গ : পুরুষ	XWK1479112 ফটো উপলব্ধ	777 নাম : নিমাই মাঝি পিতার নাম: রামচরণ মাঝি বাড়ির নং : n0252 বয়স : 40 লিঙ্গ : পুরুষ	DLP2372183 ফটো উপলব্ধ	778 নাম : চিন্তামনি মাঝি স্বামীর নাম: নিমাই মাঝি বাড়ির নং : n0252 বয়স : 36 লিঙ্গ : মহিলা	XWK0202408 ফটো উপলব্ধ
779 নাম : হিরালাল মাঝি পিতার নাম: রামচরণ মাঝি বাড়ির নং : n0252 বয়স : 36 লিঙ্গ : পুরুষ	XWK1294917 ফটো উপলব্ধ	780 নাম : কাজলি মাঝি স্বামীর নাম: জাগরন মাঝি বাড়ির নং : n0253 বয়স : 66 লিঙ্গ : মহিলা	WB/34/235/414345 ফটো উপলব্ধ	781 নাম : শঙ্কর মাঝি পিতার নাম: জাগরন মাঝি বাড়ির নং : n0253 বয়স : 51 লিঙ্গ : পুরুষ	DLP1768134 ফটো উপলব্ধ
782 নাম : সুমিত্রা মাঝি স্বামীর নাম: শঙ্কর মাঝি বাড়ির নং : n0253 বয়স : 37 লিঙ্গ : মহিলা	DLP2471852 ফটো উপলব্ধ	783 নাম : শান্ত মাঝি পিতার নাম: জাগরন মাঝি বাড়ির নং : n0253 বয়স : 51 লিঙ্গ : পুরুষ	DLP2126886 ফটো উপলব্ধ	784 নাম : সতুর উরং পিতার নাম: দমু উরং বাড়ির নং : n0253 বয়স : 53 লিঙ্গ : পুরুষ	WB/34/235/414170 ফটো উপলব্ধ
785 নাম : শশধর মাঝি মায়ের নাম: কাজলী মাঝি বাড়ির নং : n0253 বয়স : 40 লিঙ্গ : পুরুষ	XWK1479138 ফটো উপলব্ধ	786 নাম : লালমোহন মাঝি মায়ের নাম: কাজলী মাঝি বাড়ির নং : n0253 বয়স : 37 লিঙ্গ : পুরুষ	XWK1479179 ফটো উপলব্ধ	787 নাম : দিপক ওরাং পিতার নাম: সতুর ওরাং বাড়ির নং : n0253 বয়স : 39 লিঙ্গ : পুরুষ	DLP2471928 ফটো উপলব্ধ
788 নাম : দিলু ওরাং পিতার নাম: ঠাকুর ওরাং বাড়ির নং : n0253 বয়স : 32 লিঙ্গ : পুরুষ	XWK1602325 ফটো উপলব্ধ	789 নাম : অনিল মাঝি পিতার নাম: পতিতপাবন মাঝি বাড়ির নং : n0254 বয়স : 71 লিঙ্গ : পুরুষ	WB/34/235/414454 ফটো উপলব্ধ	790 নাম : ছোটমুনু মাঝি স্বামীর নাম: অনিল মাঝি বাড়ির নং : n0254 বয়স : 61 লিঙ্গ : মহিলা	WB/34/235/414467 ফটো উপলব্ধ
791 নাম : প্রকাশ মাঝি পিতার নাম: প্রবোধ মাঝি বাড়ির নং : n0254 বয়স : 51 লিঙ্গ : পুরুষ	DLP1768183 ফটো উপলব্ধ	792 নাম : দুর্গাচরন মাঝি পিতার নাম: রাখাল মাঝি বাড়ির নং : n0255 বয়স : 59 লিঙ্গ : পুরুষ	WB/34/235/414529 ফটো উপলব্ধ	793 নাম : তুলসি মাঝি স্বামীর নাম: দুর্গাচরন মাঝি বাড়ির নং : n0255 বয়স : 56 লিঙ্গ : মহিলা	WB/34/235/414546 ফটো উপলব্ধ

794 নাম : নেপাল চন্দ্র মাঝি পিতার নাম: দুর্গাচরন মাঝি বাড়ির নং : n0255 বয়স : 42 লিঙ্গ : পুরুষ	DLP2471985 ফটো উপলব্ধ	795 নাম : মিলনচন্দ্র মাঝি পিতার নাম: দুর্গাচরন মাঝি বাড়ির নং : n0255 বয়স : 37 লিঙ্গ : পুরুষ	XWK1165695 ফটো উপলব্ধ	796 নাম : শেফালি মাঝি স্বামীর নাম: অমূল্য মাঝি বাড়ির নং : n0256 বয়স : 66 লিঙ্গ : মহিলা	WB/34/235/414562 ফটো উপলব্ধ
797 নাম : টুস মাঝি স্বামীর নাম: তরু মাঝি বাড়ির নং : n0256 বয়স : 63 লিঙ্গ : মহিলা	WB/34/235/414561 ফটো উপলব্ধ	798 নাম : গুরুপদ মাঝি পিতার নাম: তরু মাঝি বাড়ির নং : n0256 বয়স : 35 লিঙ্গ : পুরুষ	XWK1165638 ফটো উপলব্ধ	799 নাম : মুটুক মাঝি স্বামীর নাম: মুরুলী মাঝি বাড়ির নং : n0256 বয়স : 50 লিঙ্গ : মহিলা	XWK0202069 ফটো উপলব্ধ
800 নাম : কপুরা মাঝি স্বামীর নাম: মুরুলী মাঝি বাড়ির নং : n0256 বয়স : 44 লিঙ্গ : মহিলা	DLP2471894 ফটো উপলব্ধ	801 নাম : অভিরাম মাঝি পিতার নাম: মথুর মাঝি বাড়ির নং : n0256 বয়স : 43 লিঙ্গ : পুরুষ	DLP2127470 ফটো উপলব্ধ	802 নাম : বিজলা মাঝি স্বামীর নাম: লবু মাঝি বাড়ির নং : n0257 বয়স : 52 লিঙ্গ : মহিলা	WB/34/235/414542 ফটো উপলব্ধ
803 নাম : সেফালীবালা টুডু স্বামীর নাম: নিবারণ টুডু বাড়ির নং : n0257 বয়স : 38 লিঙ্গ : মহিলা	XWK0202184 ফটো উপলব্ধ	804 নাম : বুলনতা মাঝি মায়ের নাম: বিজলা মাঝি বাড়ির নং : 00 বয়স : 33 লিঙ্গ : মহিলা	XWK2609808 ফটো উপলব্ধ	805 নাম : ভোলানাথ মাঝি পিতার নাম: আনন্দ মাঝি বাড়ির নং : n0258 বয়স : 53 লিঙ্গ : পুরুষ	WB/34/235/414534 ফটো উপলব্ধ
806 নাম : শকুন্তলা মাঝি স্বামীর নাম: ভোলানাথ মাঝি বাড়ির নং : n0258 বয়স : 50 লিঙ্গ : মহিলা	WB/34/235/414544 ফটো উপলব্ধ	807 নাম : শকুন্তলা মাঝি পিতার নাম: রাখাল মাঝি বাড়ির নং : n0259 বয়স : 70 লিঙ্গ : পুরুষ	XWK2128692 ফটো উপলব্ধ	808 নাম : সরলা মাঝি স্বামীর নাম: শকুন্তলা মাঝি বাড়ির নং : n0259 বয়স : 65 লিঙ্গ : মহিলা	XWK2127819 ফটো উপলব্ধ
809 নাম : বুদ্ধেশ্বর মাঝি পিতার নাম: শকুন্তলা মাঝি বাড়ির নং : n0259 বয়স : 45 লিঙ্গ : পুরুষ	DLP1768563 ফটো উপলব্ধ	810 নাম : বাসন্তী মাঝি স্বামীর নাম: বুদ্ধেশ্বর মাঝি বাড়ির নং : n0259 বয়স : 46 লিঙ্গ : মহিলা	DLP2471886 ফটো উপলব্ধ	811 নাম : অজিত কুমার মাঝি পিতার নাম: শকুন্তলা মাঝি বাড়ির নং : n0259 বয়স : 40 লিঙ্গ : পুরুষ	DLP2428837 ফটো উপলব্ধ
812 নাম : টুস মাঝি স্বামীর নাম: অজিত কুমার মাঝি বাড়ির নং : n0259 বয়স : 38 লিঙ্গ : মহিলা	DLP2428845 ফটো উপলব্ধ	813 নাম : মঞ্জুড়া মাঝি স্বামীর নাম: ঠাকুরদাস মাঝি বাড়ির নং : n0260 বয়স : 59 লিঙ্গ : মহিলা	XWK2127850 ফটো উপলব্ধ	814 নাম : জুহি মাঝি স্বামীর নাম: ভজহরি মাঝি বাড়ির নং : n0263 বয়স : 49 লিঙ্গ : মহিলা	XWK0202242 ফটো উপলব্ধ
815 নাম : মহাবীর মাঝি পিতার নাম: অরু মাঝি বাড়ির নং : n0264 বয়স : 66 লিঙ্গ : পুরুষ	DLP0650234 ফটো উপলব্ধ	816 নাম : ভগতু মাঝি পিতার নাম: অরু মাঝি বাড়ির নং : n0265 বয়স : 61 লিঙ্গ : পুরুষ	DLP2371920 ফটো উপলব্ধ	817 নাম : লাগর মাঝি পিতার নাম: অরু মাঝি বাড়ির নং : n0265 বয়স : 59 লিঙ্গ : পুরুষ	WB/34/235/414398 ফটো উপলব্ধ
818 নাম : ধীরেন মাঝি পিতার নাম: টরু মাঝি বাড়ির নং : n0256 বয়স : 28 লিঙ্গ : পুরুষ	XWK1789726 ফটো উপলব্ধ	819 নাম : দেবাশিষ মাঝি পিতার নাম: বুদ্ধেশ্বর মাঝি বাড়ির নং : n0259 বয়স : 28 লিঙ্গ : পুরুষ	XWK1789734 ফটো উপলব্ধ	820 নাম : পরশুরাম মাঝি পিতার নাম: মহাবীর মাঝি বাড়ির নং : n0264 বয়স : 24 লিঙ্গ : পুরুষ	XWK2222537 ফটো উপলব্ধ
821 নাম : মনিন্দ্রনাথ মাঝি পিতার নাম: ফনি মাঝি বাড়ির নং : n0292 বয়স : 24 লিঙ্গ : পুরুষ	XWK2222511 ফটো উপলব্ধ	822 নাম : অমিতা মাঝি স্বামীর নাম: সহদেব মাঝি বাড়ির নং : n0292 বয়স : 29 লিঙ্গ : মহিলা	XWK1789676 ফটো উপলব্ধ	823 নাম : চিরঞ্জিত মাঝি পিতার নাম: ধনু মাঝি বাড়ির নং : এন0275 বয়স : 24 লিঙ্গ : পুরুষ	XWK2278596 ফটো উপলব্ধ

824 নাম : কবিতা মাঝি স্বামীর নাম: মাধব মাঝি বাড়ির নং : এন0271 বয়স : 24 লিঙ্গ : মহিলা	XWK2305787 ফটো উপলব্ধ	825 নাম : কৈলাশপতি মাঝি পিতার নাম: সর্বেশ্বর মাঝি বাড়ির নং : এন0245 বয়স : 24 লিঙ্গ : পুরুষ	XWK2279016 ফটো উপলব্ধ	826 নাম : প্রতিমা মাঝি পিতার নাম: ভদ্র মাঝি বাড়ির নং : এন0251 বয়স : 25 লিঙ্গ : মহিলা	XWK2279065 ফটো উপলব্ধ
827 নাম : ঝনু মাঝি পিতার নাম: বনমালী মাঝি বাড়ির নং : এন0292 বয়স : 23 লিঙ্গ : পুরুষ	XWK2278711 ফটো উপলব্ধ	828 নাম : অম্বরিস মাঝি পিতার নাম: কর্তিক চন্দ্র মাঝি বাড়ির নং : এন0266 বয়স : 23 লিঙ্গ : পুরুষ	XWK2283448 ফটো উপলব্ধ	829 নাম : বিলাপি মাঝি স্বামীর নাম: জগদীশ মাঝি বাড়ির নং : এন0571 বয়স : 23 লিঙ্গ : মহিলা	XWK2283562 ফটো উপলব্ধ
830 নাম : প্রদীপ মাঝি পিতার নাম: ঠাকুরদাস মাঝি বাড়ির নং : n0285 বয়স : 48 লিঙ্গ : পুরুষ	DLP2372290 ফটো উপলব্ধ	831 নাম : দিলিপ মাঝি পিতার নাম: ঠাকুরদাস মাঝি বাড়ির নং : n0291 বয়স : 44 লিঙ্গ : পুরুষ	XWK0202192 ফটো উপলব্ধ	832 নাম : ভাগ্য মাঝি স্বামীর নাম: প্রদীপ মাঝি বাড়ির নং : n0285 বয়স : 41 লিঙ্গ : মহিলা	XWK0202366 ফটো উপলব্ধ
833 নাম : চৈতন্য মাঝি পিতার নাম: প্রদীপ মাঝি বাড়ির নং : 00 বয়স : 20 লিঙ্গ : পুরুষ	XWK2603371 ফটো উপলব্ধ	834 নাম : কৃষ্ণপদ মাঝি পিতার নাম: ঠাকুরদাস মাঝি বাড়ির নং : n0291 বয়স : 51 লিঙ্গ : পুরুষ	DLP2235844 ফটো উপলব্ধ	835 নাম : কল্যাণী মাঝি স্বামীর নাম: কৃষ্ণপদ মাঝি বাড়ির নং : n0291 বয়স : 37 লিঙ্গ : মহিলা	DLP2471977 ফটো উপলব্ধ
836 নাম : বৈদ্যনাথ মাঝি পিতার নাম: লক্ষীকান্ত মাঝি বাড়ির নং : n0248 বয়স : 33 লিঙ্গ : পুরুষ	XWK1382753 ফটো উপলব্ধ	837 নাম : কাজলী মাঝি স্বামীর নাম: বনমালী মাঝি বাড়ির নং : n0292 বয়স : 45 লিঙ্গ : মহিলা	XWK1602374 ফটো উপলব্ধ	838 নাম : যুধিষ্টির মাঝি পিতার নাম: খাঁদু মাঝি বাড়ির নং : n0292 বয়স : 43 লিঙ্গ : পুরুষ	DLP2372316 ফটো উপলব্ধ
839 নাম : সহদেব মাঝি পিতার নাম: খান্দু মাঝি বাড়ির নং : n0292 বয়স : 35 লিঙ্গ : পুরুষ	XWK1602275 ফটো উপলব্ধ	840 নাম : জবা মাঝি স্বামীর নাম: যুধিষ্টির মাঝি বাড়ির নং : n0293 বয়স : 41 লিঙ্গ : মহিলা	DLP2372357 ফটো উপলব্ধ	841 নাম : লল্লোধর মাঝি পিতার নাম: নয়ন মাঝি বাড়ির নং : n0272 বয়স : 41 লিঙ্গ : পুরুষ	DLP2471878 ফটো উপলব্ধ
842 নাম : জবা মাঝি স্বামীর নাম: লল্লোধর মাঝি বাড়ির নং : n0272 বয়স : 35 লিঙ্গ : মহিলা	XWK1479229 ফটো উপলব্ধ	843 নাম : অজিত মাঝি পিতার নাম: হরি মাঝি বাড়ির নং : n0272 বয়স : 44 লিঙ্গ : পুরুষ	DLP2235877 ফটো উপলব্ধ	844 নাম : বুনপুকি মাঝি স্বামীর নাম: অজিত মাঝি বাড়ির নং : n0272 বয়স : 41 লিঙ্গ : মহিলা	DLP2372308 ফটো উপলব্ধ
845 নাম : জবর মাঝি পিতার নাম: ঘনু মাঝি বাড়ির নং : n0273 বয়স : 49 লিঙ্গ : পুরুষ	DLP1284116 ফটো উপলব্ধ	846 নাম : আঙ্কুরী মাঝি স্বামীর নাম: জব্বর মাঝি বাড়ির নং : n0273 বয়স : 41 লিঙ্গ : মহিলা	DLP2471944 ফটো উপলব্ধ	847 নাম : বিজয় মাঝি পিতার নাম: গুনধর মাঝি বাড়ির নং : n0274 বয়স : 56 লিঙ্গ : পুরুষ	DLP1252154 ফটো উপলব্ধ
848 নাম : বিলাসী মাঝি স্বামীর নাম: বিজয় মাঝি বাড়ির নং : n0274 বয়স : 52 লিঙ্গ : মহিলা	DLP2127173 ফটো উপলব্ধ	849 নাম : ধনু মাঝি পিতার নাম: ছট্ট মাঝি বাড়ির নং : n0275 বয়স : 66 লিঙ্গ : পুরুষ	DLP2372134 ফটো উপলব্ধ	850 নাম : উলাসি মাঝি স্বামীর নাম: ধনু মাঝি বাড়ির নং : n0275 বয়স : 61 লিঙ্গ : মহিলা	DLP2372142 ফটো উপলব্ধ
851 নাম : খাঁদু মাঝি পিতার নাম: রুট মাঝি বাড়ির নং : n0276 বয়স : 79 লিঙ্গ : পুরুষ	WB/34/235/414314 ফটো উপলব্ধ	852 নাম : হাঁসি মাঝি স্বামীর নাম: খাঁদু মাঝি বাড়ির নং : n0276 বয়স : 73 লিঙ্গ : মহিলা	DLP2372076 ফটো উপলব্ধ	853 নাম : মডিরাম মাঝি পিতার নাম: খাঁদু মাঝি বাড়ির নং : n0276 বয়স : 56 লিঙ্গ : পুরুষ	WB/34/235/414277 ফটো উপলব্ধ



854 নাম : মাধুরী মাঝি স্বামীর নাম: মডি়রাম মাঝি বাড়ির নং : n0276 বয়স : 45 লিঙ্গ : মহিলা	DLP2127462 ফটো উপলব্ধ	855 নাম : শেফালী রানী মাঝি স্বামীর নাম: ডাক্তর চন্দ্র মাঝি বাড়ির নং : n0276 বয়স : 42 লিঙ্গ : মহিলা	XWK0202226 ফটো উপলব্ধ	856 নাম : চামু মাঝি পিতার নাম: খান্দু মাঝি বাড়ির নং : n0276 বয়স : 45 লিঙ্গ : পুরুষ	DLP2127488 ফটো উপলব্ধ
857 নাম : পদ্মা মাঝি স্বামীর নাম: চামু মাঝি বাড়ির নং : n0276 বয়স : 40 লিঙ্গ : মহিলা	DLP2127512 ফটো উপলব্ধ	858 নাম : কালিপদ মাঝি পিতার নাম: অহলাদ মাঝি বাড়ির নং : n0277 বয়স : 59 লিঙ্গ : পুরুষ	WB/34/235/414360 ফটো উপলব্ধ	859 নাম : কর্পূর মাঝি স্বামীর নাম: কালিপদ মাঝি বাড়ির নং : n0277 বয়স : 56 লিঙ্গ : মহিলা	DLP1768266 ফটো উপলব্ধ
860 নাম : হরেন মাঝি পিতার নাম: কালিপদ মাঝি বাড়ির নং : n0277 বয়স : 43 লিঙ্গ : পুরুষ	DLP2471902 ফটো উপলব্ধ	861 নাম : মমতা মাঝি স্বামীর নাম: হরেন মাঝি বাড়ির নং : n0277 বয়স : 36 লিঙ্গ : মহিলা	XWK0202085 ফটো উপলব্ধ	862 নাম : নন্দলাল মাঝি পিতার নাম: কালিপদ মাঝি বাড়ির নং : n0277 বয়স : 38 লিঙ্গ : পুরুষ	DLP2471910 ফটো উপলব্ধ
863 নাম : ফালগুনী মাঝি স্বামীর নাম: নন্দলাল মাঝি বাড়ির নং : n0277 বয়স : 36 লিঙ্গ : মহিলা	XWK0202093 ফটো উপলব্ধ	864 নাম : নারদ মাঝি পিতার নাম: অহলাদ মাঝি বাড়ির নং : n0278 বয়স : 53 লিঙ্গ : পুরুষ	DLP2371995 ফটো উপলব্ধ	865 নাম : অনিতা মাঝি স্বামীর নাম: নারদ মাঝি বাড়ির নং : n0278 বয়স : 51 লিঙ্গ : মহিলা	DLP2372001 ফটো উপলব্ধ
866 নাম : মঞ্জু মাঝি স্বামীর নাম: আশীষ মাঝি বাড়ির নং : n0278 বয়স : 34 লিঙ্গ : মহিলা	XWK1479237 ফটো উপলব্ধ	867 নাম : ভরত মাঝি পিতার নাম: অহলাদ মাঝি বাড়ির নং : n0279 বয়স : 51 লিঙ্গ : পুরুষ	DLP2372019 ফটো উপলব্ধ	868 নাম : পদ্মালোচন মাঝি পিতার নাম: প্রহ্লাদ মাঝি বাড়ির নং : n0280 বয়স : 56 লিঙ্গ : পুরুষ	DLP2372167 ফটো উপলব্ধ
869 নাম : চারু মাঝি স্বামীর নাম: পদ্মালোচন মাঝি বাড়ির নং : n0280 বয়স : 53 লিঙ্গ : মহিলা	DLP2372175 ফটো উপলব্ধ	870 নাম : ভক্তরঞ্জন মাঝি পিতার নাম: পদ্মালোচন মাঝি বাড়ির নং : n0280 বয়স : 46 লিঙ্গ : পুরুষ	DLP2372332 ফটো উপলব্ধ	871 নাম : পার্বতী মাঝি স্বামীর নাম: ভক্তরঞ্জন মাঝি বাড়ির নং : n0280 বয়স : 39 লিঙ্গ : মহিলা	XWK1382738 ফটো উপলব্ধ
872 নাম : অশোক মাঝি পিতার নাম: সুধীর মাঝি বাড়ির নং : n0300 বয়স : 44 লিঙ্গ : পুরুষ	XWK1165612 ফটো উপলব্ধ	873 নাম : তিনা মাঝি স্বামীর নাম: অশোক মাঝি বাড়ির নং : n0300 বয়স : 35 লিঙ্গ : মহিলা	XWK1479187 ফটো উপলব্ধ	874 নাম : গিরিধারী মাঝি পিতার নাম: গুণধর মাঝি বাড়ির নং : n0301 বয়স : 43 লিঙ্গ : পুরুষ	DLP2472017 ফটো উপলব্ধ
875 নাম : নিয়তী মাঝি স্বামীর নাম: গিরিধারী মাঝি বাড়ির নং : n0301 বয়স : 36 লিঙ্গ : মহিলা	XWK0202267 ফটো উপলব্ধ	876 নাম : নিরঞ্জন মাঝি পিতার নাম: তারাপদ মাঝি বাড়ির নং : n0303 বয়স : 33 লিঙ্গ : পুরুষ	XWK1368430 ফটো উপলব্ধ	877 নাম : কার্তিক মাঝি পিতার নাম: তারাপদ মাঝি বাড়ির নং : n0304 বয়স : 38 লিঙ্গ : পুরুষ	XWK1368448 ফটো উপলব্ধ
878 নাম : করুণা মাঝি স্বামীর নাম: জলধর মাঝি বাড়ির নং : n0280 বয়স : 37 লিঙ্গ : মহিলা	XWK0202341 ফটো উপলব্ধ	879 নাম : জলধর মাঝি পিতার নাম: পদ্মালোচন মাঝি বাড়ির নং : n0280 বয়স : 41 লিঙ্গ : পুরুষ	DLP2372324 ফটো উপলব্ধ	880 নাম : চিত্তু মাঝি স্বামীর নাম: ভগতু মাঝি বাড়ির নং : n0265 বয়স : 41 লিঙ্গ : মহিলা	XWK1479195 ফটো উপলব্ধ
881 নাম : শ্রী রচরন মাঝি পিতার নাম: আবু মাঝি বাড়ির নং : n0266 বয়স : 76 লিঙ্গ : পুরুষ	WB/34/235/414512 ফটো উপলব্ধ	882 নাম : ফুলমনি মাঝি স্বামীর নাম: কার্তিক মাঝি বাড়ির নং : n0266 বয়স : 43 লিঙ্গ : মহিলা	DLP2235828 ফটো উপলব্ধ	883 নাম : রহিন মাঝি পিতার নাম: রাজু মাঝি বাড়ির নং : n0267 বয়স : 56 লিঙ্গ : পুরুষ	WB/34/235/414006 ফটো উপলব্ধ

884	WB/34/235/414490	নাম : মেজাপি মাঝি স্বামীর নাম: রহিন মাঝি বাড়ির নং : n0267 বয়স : 54 লিঙ্গ : মহিলা	ফটো উপলব্ধ	885	XWK1602267	নাম : উত্তম কুমার মাঝি পিতার নাম: রহিন মাঝি বাড়ির নং : n0267 বয়স : 30 লিঙ্গ : পুরুষ	ফটো উপলব্ধ	886	WB/34/235/414387	নাম : অনিল মাঝি পিতার নাম: রাজু মাঝি বাড়ির নং : n0267 বয়স : 54 লিঙ্গ : পুরুষ	ফটো উপলব্ধ
887	DLP2371953	নাম : লুলী মাঝি স্বামীর নাম: অনিল মাঝি বাড়ির নং : n0267 বয়স : 49 লিঙ্গ : মহিলা	ফটো উপলব্ধ	888	WB/34/235/414233	নাম : ফণি মাঝি পিতার নাম: রাজু মাঝি বাড়ির নং : n0267 বয়স : 51 লিঙ্গ : পুরুষ	ফটো উপলব্ধ	889	DLP2235919	নাম : দুর্গাবতী মাঝি স্বামীর নাম: ফণিভূষণ মাঝি বাড়ির নং : n0267 বয়স : 40 লিঙ্গ : মহিলা	ফটো উপলব্ধ
890	XWK1602333	নাম : গৌরি ওরাং স্বামীর নাম: ছুটু ওরাং বাড়ির নং : n0267 বয়স : 31 লিঙ্গ : মহিলা	ফটো উপলব্ধ	891	WB/34/235/414410	নাম : চেপু মাঝি পিতার নাম: হারু মাঝি বাড়ির নং : n0268 বয়স : 69 লিঙ্গ : পুরুষ	ফটো উপলব্ধ	892	DLP1768506	নাম : সুন্দরা মাঝি স্বামীর নাম: চেপু মাঝি বাড়ির নং : n0268 বয়স : 66 লিঙ্গ : মহিলা	ফটো উপলব্ধ
893	XWK0202333	নাম : ধনঞ্জয় মাঝি পিতার নাম: চেপু মাঝি বাড়ির নং : n0268 বয়স : 41 লিঙ্গ : পুরুষ	ফটো উপলব্ধ	894	XWK1602291	নাম : সুশিলা মাঝি স্বামীর নাম: ধনঞ্জয় মাঝি বাড়ির নং : n0268 বয়স : 34 লিঙ্গ : মহিলা	ফটো উপলব্ধ	895	XWK1479088	নাম : তপন কুমার মাঝি পিতার নাম: চেপু মাঝি বাড়ির নং : n0268 বয়স : 33 লিঙ্গ : পুরুষ	ফটো উপলব্ধ
896	DLP1768605	নাম : শীতলা মাঝি স্বামীর নাম: সনাতন মাঝি বাড়ির নং : n0269 বয়স : 73 লিঙ্গ : মহিলা	ফটো উপলব্ধ	897	DLP2235885	নাম : হলাধর মাঝি পিতার নাম: সনাতন মাঝি বাড়ির নং : n0269 বয়স : 45 লিঙ্গ : পুরুষ	ফটো উপলব্ধ	898	DLP1768621	নাম : জানকী মাঝি স্বামীর নাম: শ্রীচরন মাঝি বাড়ির নং : n0269 বয়স : 72 লিঙ্গ : মহিলা	ফটো উপলব্ধ
899	DLP1768613	নাম : জীতেন্দ্রনাথ মাঝি পিতার নাম: সনাতন মাঝি বাড়ির নং : n0269 বয়স : 50 লিঙ্গ : পুরুষ	ফটো উপলব্ধ	900	DLP2472009	নাম : পঞ্চমী মাঝি স্বামীর নাম: জীতেন্দ্রনাথ মাঝি বাড়ির নং : n0269 বয়স : 46 লিঙ্গ : মহিলা	ফটো উপলব্ধ	901	DLP2127082	নাম : ললিতা মাঝি স্বামীর নাম: কালাচাঁদ মাঝি বাড়ির নং : n0270 বয়স : 61 লিঙ্গ : মহিলা	ফটো উপলব্ধ
902	DLP2235950	নাম : দুর্ধোধন মাঝি পিতার নাম: কালাচাঁদ মাঝি বাড়ির নং : n0270 বয়স : 43 লিঙ্গ : পুরুষ	ফটো উপলব্ধ	903	DLP2235943	নাম : শান্তি মাঝি স্বামীর নাম: দুর্ধোধন মাঝি বাড়ির নং : n0270 বয়স : 41 লিঙ্গ : মহিলা	ফটো উপলব্ধ	904	DLP1252535	নাম : রামচরন মাঝি পিতার নাম: হারু মাঝি বাড়ির নং : n0271 বয়স : 61 লিঙ্গ : পুরুষ	ফটো উপলব্ধ
905	XWK1294958	নাম : ভাগবত মাঝি পিতার নাম: রামচরন মাঝি বাড়ির নং : n0271 বয়স : 43 লিঙ্গ : পুরুষ	ফটো উপলব্ধ	906	DLP2471993	নাম : জগদীশ মাঝি পিতার নাম: রামচরন মাঝি বাড়ির নং : n0271 বয়স : 39 লিঙ্গ : পুরুষ	ফটো উপলব্ধ	907	DLP1768571	নাম : মালতি মাঝি স্বামীর নাম: রাম চরন মাঝি বাড়ির নং : n0271 বয়স : 56 লিঙ্গ : মহিলা	ফটো উপলব্ধ
908	XWK1295179	নাম : আলোবতী মাঝি স্বামীর নাম: ভাগবৎ মাঝি বাড়ির নং : n0271 বয়স : 35 লিঙ্গ : মহিলা	ফটো উপলব্ধ	909	WB/34/235/414206	নাম : নয়ন মাঝি পিতার নাম: হরি মাঝি বাড়ির নং : n0272 বয়স : 59 লিঙ্গ : পুরুষ	ফটো উপলব্ধ	910	WB/34/235/414319	নাম : কম্পনা মাঝি স্বামীর নাম: নয়ন মাঝি বাড়ির নং : n0272 বয়স : 53 লিঙ্গ : মহিলা	ফটো উপলব্ধ
911	DLP1841253	নাম : নিবারন মাঝি পিতার নাম: লক্ষ্মীকান্ত মাঝি বাড়ির নং : নং021 বয়স : 45 লিঙ্গ : পুরুষ	ফটো উপলব্ধ	912	XWK2221075	নাম : বালিকা মাঝি স্বামীর নাম: দুলাল চন্দ্র মাঝি বাড়ির নং : n0251 বয়স : 41 লিঙ্গ : মহিলা	ফটো উপলব্ধ	913	XWK2078673	নাম : বিশুনাথ মাঝি স্বামীর নাম: জুহি মাঝি বাড়ির নং : নং263 বয়স : 27 লিঙ্গ : পুরুষ	ফটো উপলব্ধ

914 নাম : সতীশ মাঝি পিতার নাম: চহেন মাঝি বাড়ির নং : n0272 বয়স : 24 লিঙ্গ : পুরুষ	XWK2169407 ফটো উপলব্ধ	915 নাম : সাধন মাঝি পিতার নাম: ভোলানাথ মাঝি বাড়ির নং : n0258 বয়স : 24 লিঙ্গ : পুরুষ	XWK2222495 ফটো উপলব্ধ	916 নাম : মামনি মাঝি স্বামীর নাম: গুরুপদ মাঝি বাড়ির নং : n0256 বয়স : 24 লিঙ্গ : মহিলা	XWK2175784 ফটো উপলব্ধ
917 নাম : তাপস মাঝি পিতার নাম: চিড মাঝি বাড়ির নং : n0245 বয়স : 25 লিঙ্গ : পুরুষ	XWK2169399 ফটো উপলব্ধ	918 নাম : লক্ষ্মী মাঝি স্বামীর নাম: ভক্তারঞ্জন মাঝি বাড়ির নং : n0248 বয়স : 37 লিঙ্গ : মহিলা	XWK2175677 ফটো উপলব্ধ	919 নাম : শকুনি মাঝি স্বামীর নাম: সুনীল মাঝি বাড়ির নং : n0204 বয়স : 36 লিঙ্গ : মহিলা	XWK0983536 ফটো উপলব্ধ
920 নাম : প্রসেনজিৎ মাঝি মায়ের নাম: ভজহারি মাঝি বাড়ির নং : n0263 বয়স : 24 লিঙ্গ : পুরুষ	XWK2222602 ফটো উপলব্ধ	921 নাম : অমুজ মাঝি পিতার নাম: নয়ন মাঝি বাড়ির নং : n00 বয়স : 38 লিঙ্গ : পুরুষ	XWK2221000 ফটো উপলব্ধ	922 নাম : মাধুরী মাঝি পিতার নাম: অনিল মাঝি বাড়ির নং : n0267 বয়স : 27 লিঙ্গ : মহিলা	XWK2222172 ফটো উপলব্ধ
923 নাম : আদরী মাঝি স্বামীর নাম: লালমোহন মাঝি বাড়ির নং : নং253 বয়স : 28 লিঙ্গ : মহিলা	XWK2078988 ফটো উপলব্ধ	924 নাম : দেবাশিষ মাঝি পিতার নাম: মডিরাম মাঝি বাড়ির নং : নং276 বয়স : 26 লিঙ্গ : পুরুষ	XWK2079002 ফটো উপলব্ধ	925 নাম : সনকা মাঝি স্বামীর নাম: শশধর মাঝি বাড়ির নং : নং253 বয়স : 41 লিঙ্গ : মহিলা	XWK2079127 ফটো উপলব্ধ
926 নাম : মাধব মাঝি পিতার নাম: রামচরন মাঝি বাড়ির নং : নং271 বয়স : 30 লিঙ্গ : পুরুষ	XWK2078863 ফটো উপলব্ধ	927 নাম : মহেশ্বর মাঝি পিতার নাম: ভরত মাঝি বাড়ির নং : এন0279 বয়স : 24 লিঙ্গ : পুরুষ	XWK2286250 ফটো উপলব্ধ	928 নাম : কম্পনা মাঝি স্বামীর নাম: হিরালাল মাঝি বাড়ির নং : n0252 বয়স : 29 লিঙ্গ : মহিলা	XWK1789700 ফটো উপলব্ধ
929 নাম : শুকদেব মাঝি পিতার নাম: অমল্য মাঝি বাড়ির নং : এন0256 বয়স : 25 লিঙ্গ : পুরুষ	XWK2305753 ফটো উপলব্ধ	930 নাম : সুখদেব মাঝি পিতার নাম: বুদ্ধেশ্বর মাঝি বাড়ির নং : এন0259 বয়স : 24 লিঙ্গ : পুরুষ	XWK2305761 ফটো উপলব্ধ	931 নাম : রাধিকা মাঝি স্বামীর নাম: মিতুন চন্দ্র মাঝি বাড়ির নং : এন0252 বয়স : 23 লিঙ্গ : মহিলা	XWK2283521 ফটো উপলব্ধ
932 নাম : জিহুড মাঝি পিতার নাম: শঙ্কর মাঝি বাড়ির নং : এন0253 বয়স : 23 লিঙ্গ : পুরুষ	XWK2278901 ফটো উপলব্ধ	933 নাম : রাহুল মাঝি পিতার নাম: শশধর মাঝি বাড়ির নং : এন0253 বয়স : 21 লিঙ্গ : পুরুষ	XWK2564268 ফটো উপলব্ধ	934 নাম : বাদল মাঝি পিতার নাম: রাধু মাঝি বাড়ির নং : n0148 বয়স : 24 লিঙ্গ : পুরুষ	XWK2175636 ফটো উপলব্ধ
935 নাম : গিরিধারী মাঝি পিতার নাম: মধুসূদন মাঝি বাড়ির নং : n0245 বয়স : 36 লিঙ্গ : পুরুষ	DLP2471951 ফটো উপলব্ধ	936 নাম : রিতাবালা মাঝি স্বামীর নাম: ধীরেন মাঝি বাড়ির নং : এন0245 বয়স : 21 লিঙ্গ : মহিলা	XWK2564813 ফটো উপলব্ধ	937 নাম : খাঁন্দু বালা মাঝি স্বামীর নাম: রামনাথ মাঝি বাড়ির নং : 52 বয়স : 57 লিঙ্গ : মহিলা	DLP2372050 ফটো উপলব্ধ
938 নাম : অনল মাঝি স্বামীর নাম: মহেশ্বর মাঝি বাড়ির নং : এন0354 বয়স : 22 লিঙ্গ : মহিলা	XWK2486793 ফটো উপলব্ধ	939 নাম : বিবেক মাঝি পিতার নাম: গোবিন্দ মাঝি বাড়ির নং : রানিপুকুর বয়স : 21 লিঙ্গ : পুরুষ	XWK2498970 ফটো উপলব্ধ	940 নাম : গোবিন্দ মাঝি পিতার নাম: লক্ষিকান্ত মাঝি বাড়ির নং : n0248 বয়স : 56 লিঙ্গ : পুরুষ	DLP2127066 ফটো উপলব্ধ
941 নাম : সবিতা মাঝি স্বামীর নাম: গোবিন্দ মাঝি বাড়ির নং : n0248 বয়স : 54 লিঙ্গ : মহিলা	WB/34/235/414470 ফটো উপলব্ধ	942 নাম : কলাবীত মাঝি স্বামীর নাম: দিলিপ মাঝি বাড়ির নং : n0291 বয়স : 29 লিঙ্গ : মহিলা	XWK1789775 ফটো উপলব্ধ	943 নাম : নিয়তী মাঝি স্বামীর নাম: কার্তিক মাঝি বাড়ির নং : n0304 বয়স : 30 লিঙ্গ : মহিলা	XWK1789783 ফটো উপলব্ধ

944 নাম : নিখিল মাঝি পিতার নাম: মডি়রাম মাঝি বাড়ির নং : এন0276 বয়স : 21 লিঙ্গ : পুরুষ	XWK2510659 ফটো উপলব্ধ	945 নাম : প্রশান্ত মাঝি পিতার নাম: জীতেন মাঝি বাড়ির নং : রানীপুকুর বয়স : 20 লিঙ্গ : পুরুষ	XWK2510840 ফটো উপলব্ধ	946 নাম : রবীন্দ্র নাথ মাঝি পিতার নাম: হরেন মাঝি বাড়ির নং : এন0277 বয়স : 21 লিঙ্গ : পুরুষ	XWK2510857 ফটো উপলব্ধ
947 নাম : তিত মাঝি স্বামীর নাম: ভরত মাঝি বাড়ির নং : n0279 বয়স : 50 লিঙ্গ : মহিলা	DLP2372027 ফটো উপলব্ধ	948 নাম : গুরুবাবী মাঝি স্বামীর নাম: হলধর মাঝি বাড়ির নং : n0269 বয়স : 33 লিঙ্গ : মহিলা	XWK1961754 ফটো উপলব্ধ	949 নাম : গৌতম মাঝি পিতার নাম: মহাবীর মাঝি বাড়ির নং : n0264 বয়স : 28 লিঙ্গ : পুরুষ	XWK1961762 ফটো উপলব্ধ
950 নাম : সুকদেব মাঝি পিতার নাম: নারদ মাঝি বাড়ির নং : n0278 বয়স : 26 লিঙ্গ : পুরুষ	XWK1961770 ফটো উপলব্ধ	951 নাম : বিশ্বনাথ মাঝি পিতার নাম: সুধীর মাঝি বাড়ির নং : n0300 বয়স : 31 লিঙ্গ : পুরুষ	XWK1789809 ফটো উপলব্ধ	952 নাম : রঞ্জিত মাঝি পিতার নাম: ভক্তরঞ্জন মাঝি বাড়ির নং : এন0280 বয়স : 23 লিঙ্গ : পুরুষ	XWK2457992 ফটো উপলব্ধ
953 নাম : কাকলী মাঝী পিতার নাম: বুদ্ধেশ্বর মাঝী বাড়ির নং : এন02259 বয়স : 22 লিঙ্গ : মহিলা	XWK2487304 ফটো উপলব্ধ	954 নাম : লাদেন মাঝি পিতার নাম: নারদ মাঝি বাড়ির নং : এন0073 বয়স : 21 লিঙ্গ : পুরুষ	XWK2487338 ফটো উপলব্ধ	955 নাম : বিনাপানী মাঝি স্বামীর নাম: শক্তিপদ মাঝি বাড়ির নং : এন0248 বয়স : 27 লিঙ্গ : মহিলা	XWK2078905 ফটো উপলব্ধ
956 নাম : ধ্রুব মাঝি পিতার নাম: রাধু মাঝি বাড়ির নং : 00 বয়স : 21 লিঙ্গ : পুরুষ	XWK2606101 ফটো উপলব্ধ	957 নাম : উর্মিলা মাঝি স্বামীর নাম: বেদ্যনাথ মাঝি বাড়ির নং : এন0248 বয়স : 23 লিঙ্গ : মহিলা	XWK2461648 ফটো উপলব্ধ	958 নাম : নিপেন মাঝি পিতার নাম: প্রভাকর মাঝি বাড়ির নং : এন0248 বয়স : 20 লিঙ্গ : পুরুষ	XWK2563039 ফটো উপলব্ধ
959 নাম : অর্জুন মাঝি পিতার নাম: সনাতন মাঝি বাড়ির নং : n0269 বয়স : 54 লিঙ্গ : পুরুষ	DLP1768597 ফটো উপলব্ধ	960 নাম : ভাস্কর মাঝী পিতার নাম: খাঁদু মাঝি বাড়ির নং : n0276 বয়স : 51 লিঙ্গ : পুরুষ	DLP1284132 ফটো উপলব্ধ	961 নাম : অসিত মাঝি পিতার নাম: কার্তিক মাঝি বাড়ির নং : 52 বয়স : 22 লিঙ্গ : পুরুষ	XWK2509735 ফটো উপলব্ধ
962 নাম : ভুগুরাম মাঝি পিতার নাম: মহাবীর মাঝি বাড়ির নং : 50 বয়স : 22 লিঙ্গ : পুরুষ	XWK2509743 ফটো উপলব্ধ	963 নাম : সারথী শবর স্বামীর নাম: যুধিষ্ঠীর শবর বাড়ির নং : n0295 বয়স : 40 লিঙ্গ : মহিলা	DLP2372373 ফটো উপলব্ধ	964 নাম : কার্তিক সবর পিতার নাম: যুধিষ্ঠীর সবর বাড়ির নং : n0294 বয়স : 33 লিঙ্গ : পুরুষ	XWK1789742 ফটো উপলব্ধ
965 নাম : জয়দেব ওরাং পিতার নাম: মধু ওরাং বাড়ির নং : n0205 বয়স : 49 লিঙ্গ : পুরুষ	DLP2127256 ফটো উপলব্ধ	966 নাম : দেবাশিষ ওরাং পিতার নাম: রহিন ওরাং বাড়ির নং : এন00 বয়স : 40 লিঙ্গ : পুরুষ	DLP2471621 ফটো উপলব্ধ	967 নাম : হেলি মাঝি স্বামীর নাম: নেপাল চন্দ্র মাঝি বাড়ির নং : এন0225 বয়স : 24 লিঙ্গ : মহিলা	XWK2619278 ফটো উপলব্ধ
968 নাম : মমতা মাঝি স্বামীর নাম: বিকাশ চন্দ্র মাঝি বাড়ির নং : এন0245 বয়স : 23 লিঙ্গ : মহিলা	XWK2627735 ফটো উপলব্ধ	969 নাম : মুক্তা মাঝি স্বামীর নাম: তাপস মাঝি বাড়ির নং : এন0245 বয়স : 20 লিঙ্গ : মহিলা	XWK2627750 ফটো উপলব্ধ	970 নাম : ধীচি মাঝি পিতার নাম: শঙ্কর মাঝি বাড়ির নং : এন0253 বয়স : 19 লিঙ্গ : পুরুষ	XWK2632305 ফটো উপলব্ধ
971 নাম : দীপক ওরাং পিতার নাম: দেবাশিষ ওরাং বাড়ির নং : এন0048 বয়স : 20 লিঙ্গ : পুরুষ	XWK2632370 ফটো উপলব্ধ	972 নাম : প্রমিলা মাঝি স্বামীর নাম: জিহুড মাঝি বাড়ির নং : এন0253 বয়স : 19 লিঙ্গ : মহিলা	XWK2647964 ফটো উপলব্ধ	973 নাম : শানু খাতুন পিতার নাম: ক্ষু বটরু আনসারি বাড়ির নং : এন0243 বয়স : 21 লিঙ্গ : মহিলা	XWK2648731 ফটো উপলব্ধ



974	2	XWK2692127
নাম : প্রতিমা মাঝি স্বামীর নাম: সৃষ্টিধর মাঝি বাড়ির নং : 0000 বয়স : 20 লিঙ্গ : মহিলা		ফটো উপলব্ধ



975	1	XWK2692150
নাম : রাজু মাহাত পিতার নাম: ভূদেব মাহাত বাড়ির নং : পাথরাঘাটা বয়স : 23 লিঙ্গ : পুরুষ		ফটো উপলব্ধ

976	1	XWK2692168
নাম : সঞ্জীব মাহাত পিতার নাম: ভূদেব মাহাত বাড়ির নং : পাথরাঘাটা বয়স : 19 লিঙ্গ : পুরুষ		ফটো উপলব্ধ

977	2	XWK2692176
নাম : দুলালী মাঝি স্বামীর নাম: চিরঞ্জিত মাঝি বাড়ির নং : 0000 বয়স : 22 লিঙ্গ : মহিলা		ফটো উপলব্ধ

978	1	XWK2693794
নাম : সরোজ ওরাং পিতার নাম: দিলীপ ওরাং বাড়ির নং : জোরামছল বয়স : 22 লিঙ্গ : পুরুষ		ফটো উপলব্ধ

নির্বাচক সংখ্যার সারসংক্ষেপ :

A) নির্বাচকের সংখ্যা :

	নির্বাচক তালিকার প্রকৃতি	নির্বাচক তালিকার পরিচিতি :	নির্বাচকের সংখ্যা :				
			পুরুষ	মহিলা	তৃতীয় লিঙ্গ	মোট	
I	মূল তালিকা	মূল তালিকা	বিশেষ নিবিড় সংশোধন ২০২৬ এর চূড়ান্ত ভোটার তালিকার সহিত 06-04-2026 তারিখ অবধি সংশোধিত নির্বাচক তালিকা	521	452	0	973
II	1- সংযোজন তালিকা	সংযোজনী 1	বিশেষ সংক্ষিপ্ত সংশোধন 2026	0	1	0	1
		সংযোজনী 2	ধারাবাহিক সংশোধন 2026	3	1	0	4
		মোট		3	2	0	5
III	2- বিয়োজন তালিকা	সংযোজনী 1	বিশেষ সংক্ষিপ্ত সংশোধন 2026	0	0	0	0
		সংযোজনী 2	ধারাবাহিক সংশোধন 2026	0	0	0	0
		মোট		0	0	0	0
IV	'লিঙ্গ ক্ষেত্রের' পরিবর্তনের কারণে পার্থক্য			0	0	0	0
V	বিচারপ্রক্রিয়ার অধীনস্থ			0	0	0	0
VI	বিচার বিভাগীয় আধিকারিক কর্তৃক বিচারপূর্বক নিষ্পত্তির পর বিয়োজিত			2	1	0	3
নির্বাচকের মোট সংখ্যা (I+II-III+IV-V-VI)				522	453	0	975

B) ক্রটি সংশোধনের সংখ্যা :

নির্বাচক তালিকার প্রকৃতি	নির্বাচক তালিকার পরিচিতি :	ক্রটি সংশোধনের সংখ্যা :
সংযোজনী 1	বিশেষ সংক্ষিপ্ত সংশোধন 2026	0
সংযোজনী 2	ধারাবাহিক সংশোধন 2026	0
	মোট	0

নির্বাচক নিবন্ধন আধিকারিকের স্বাক্ষর

E-মৃত, S-স্থানান্তরিত, R-একাধিকবার অন্তর্ভুক্ত, M-নিখোঁজ, Q-যোগ্য নহে