



নির্বাচক তালিকা 2026 S25 পশ্চিমবঙ্গ

বিধানসভা নির্বাচনক্ষেত্রের নং, নাম ও সংরক্ষণের স্থিতি : 238 - বান্দোয়ান (তপশীলি উপজাতি)		অংশ নং : 54																			
বিধানসভা নির্বাচনক্ষেত্রটি যে লোকসভা নির্বাচনক্ষেত্রের / ক্ষেত্রসমূহের অন্তর্ভুক্ত তার নং, নাম ও সংরক্ষণ স্থিতি : 33 - ঝাড়গ্রাম (তপশীলি উপজাতি)																					
1. সংশোধনের পূর্ণ বিবরণ																					
সংশোধনের বৎসর :	2026	নির্বাচক তালিকার পরিচিতি : বিশেষ নিবিড় সংশোধন ২০২৬ এর চূড়ান্ত ভোটার তালিকার সহিত 06-04-2026 তারিখ অবধি সংশোধিত নির্বাচক তালিকা																			
ভিত্তি তারিখ :	01-01-2026																				
সংশোধনের প্রকৃতি :	ধারাবাহিক সংশোধন 2026																				
প্রকাশনার তারিখ :	06-04-2026																				
2. অংশ ও নির্বাচনী এলাকার পূর্ণ বিবরণ :																					
অংশের ভাগ নং ও নাম :																					
1-বানজোড়া গ্রাম(আংশিক), টোলা মুদিডি		<table border="1" style="width: 100%; border-collapse: collapse;"> <tr> <td>প্রধান শহর/গ্রাম</td> <td>: বানজোড়া</td> </tr> <tr> <td>ওয়ার্ড</td> <td>:</td> </tr> <tr> <td>থানা</td> <td>: বরাবাজার</td> </tr> <tr> <td>গ্রাম পঞ্চগায়েত</td> <td>: বানজোড়া</td> </tr> <tr> <td>ব্লক</td> <td>: বরাবাজার</td> </tr> <tr> <td>মহকুমা</td> <td>: মানবাজার</td> </tr> <tr> <td>জেলা</td> <td>: পুরুলিয়া</td> </tr> <tr> <td>পিন</td> <td>: 723128</td> </tr> </table>				প্রধান শহর/গ্রাম	: বানজোড়া	ওয়ার্ড	:	থানা	: বরাবাজার	গ্রাম পঞ্চগায়েত	: বানজোড়া	ব্লক	: বরাবাজার	মহকুমা	: মানবাজার	জেলা	: পুরুলিয়া	পিন	: 723128
প্রধান শহর/গ্রাম	: বানজোড়া																				
ওয়ার্ড	:																				
থানা	: বরাবাজার																				
গ্রাম পঞ্চগায়েত	: বানজোড়া																				
ব্লক	: বরাবাজার																				
মহকুমা	: মানবাজার																				
জেলা	: পুরুলিয়া																				
পিন	: 723128																				
3. ভোট গ্রহন কেন্দ্রের পূর্ণ বিবরণ :																					
ভোট গ্রহন কেন্দ্রের নং, নাম :		ভোট গ্রহন কেন্দ্রের শ্রেণী :		গ্রামীণ																	
54 - বানজোড়া প্রাইমারী স্কুল		এই অংশে সহায়ক ভোটগ্রহন কেন্দ্রের সংখ্যা		0																	
ভোট গ্রহন কেন্দ্রের ঠিকানা :		:																			
বানজোড়া প্রাইমারী স্কুল, - রুম-1, বানজোড়া																					
4. নির্বাচকের সংখ্যা :																					
প্রথম ক্রমিক নং	শেষ ক্রমিক নং	মোট সংখ্যা																			
		পুরুষ	মহিলা	তৃতীয় লিঙ্গ	মোট																
1	762	395	363	0	758																

নির্বাচক নিবন্ধন আধিকারিকের স্বাক্ষর

Nazri Naksha

Google Map View

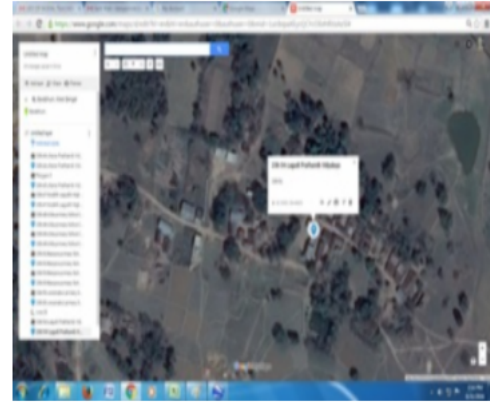

Polling Station Building Front View

Polling Station Front View



Cad View

Key MAP View

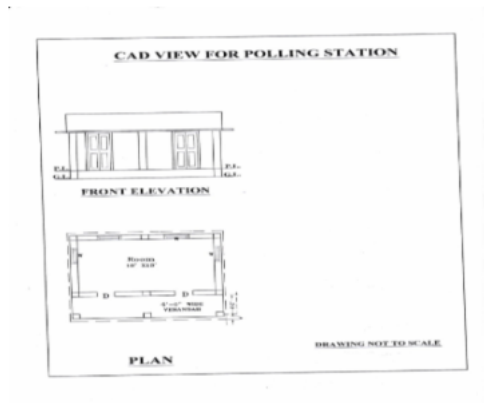



বিধানসভা নির্বাচনক্ষেত্রের নং, নাম : 238-বান্দোয়ান
ভাগ নং, নাম : 1-বানজোড়া গ্রাম(আংশিক), টোলা মুদিডি

1 নাম : সবুরন বিবি পিতার নাম: কবির বাড়ির নং : n0079 বয়স : 42 লিঙ্গ : মহিলা	DLP2234581 ফটো উপলব্ধ	2 নাম : অঞ্জলী মাহাত স্বামীর নাম: শিবরাম মাহাত বাড়ির নং : n0079 বয়স : 33 লিঙ্গ : মহিলা	XWK1479757 ফটো উপলব্ধ	3 নাম : বিবি খাইরুন স্বামীর নাম: আমটু আনসারী বাড়ির নং : n0155 বয়স : 71 লিঙ্গ : মহিলা	WB/34/235/408239 ফটো উপলব্ধ
4 নাম : তছরন বিবি স্বামীর নাম: ইসমাইল আনসারী বাড়ির নং : n0080 বয়স : 46 লিঙ্গ : মহিলা	DLP1251149 ফটো উপলব্ধ	5 নাম : ইসমাইল আনসারী পিতার নাম: হাফিল আনসারী বাড়ির নং : n0080 বয়স : 50 লিঙ্গ : পুরুষ	DLP1250893 ফটো উপলব্ধ	6 নাম : আয়েসা বিবি স্বামীর নাম: মুস্তাক আনসারী বাড়ির নং : n0080 বয়স : 32 লিঙ্গ : মহিলা	XWK1602408 ফটো উপলব্ধ
7 নাম : মুস্তাক আনসারী পিতার নাম: কুরবান আনসারী বাড়ির নং : n0080 বয়স : 37 লিঙ্গ : পুরুষ	XWK1295229 ফটো উপলব্ধ	8 নাম : রাবিলা বিবি স্বামীর নাম: কুরবান আনসারী বাড়ির নং : n0080 বয়স : 56 লিঙ্গ : মহিলা	DLP1761543 ফটো উপলব্ধ	9 নাম : কুরবান আনসারী পিতার নাম: হাফিল আনসারী বাড়ির নং : n0080 বয়স : 61 লিঙ্গ : পুরুষ	DLP1761535 ফটো উপলব্ধ
10 নাম : ফতেমা বিবি স্বামীর নাম: নৌসাদ আনসারী বাড়ির নং : n0077 বয়স : 32 লিঙ্গ : মহিলা	XWK1721307 ফটো উপলব্ধ	11 নাম : নৌসাদ আনসারী পিতার নাম: লতিব আনসারী বাড়ির নং : n0077 বয়স : 42 লিঙ্গ : পুরুষ	XWK1602390 ফটো উপলব্ধ	12 নাম : বিবি রাহাতন স্বামীর নাম: লতিব আনসারী বাড়ির নং : n0077 বয়স : 61 লিঙ্গ : মহিলা	WB/34/235/408579 ফটো উপলব্ধ
13 নাম : সরিফন খাতুন পিতার নাম: কুরবান আনসারী বাড়ির নং : n0080 বয়স : 34 লিঙ্গ : মহিলা	XWK1479344 ফটো উপলব্ধ	14 নাম : পরিণা খাতুন মায়ের নাম: সবুরন বিবি বাড়ির নং : এন0079 বয়স : 23 লিঙ্গ : মহিলা	XWK2491991 ফটো উপলব্ধ	15 নাম : সবরাতি আনসারি পিতার নাম: জুমুরুদ্দিন আনসারি বাড়ির নং : এন0137 বয়স : 22 লিঙ্গ : পুরুষ	XWK2492437 ফটো উপলব্ধ
16 নাম : সাউরুন বিবি স্বামীর নাম: জুমুরুদ্দিন আনসারী বাড়ির নং : n0137 বয়স : 43 লিঙ্গ : মহিলা	XWK1479765 ফটো উপলব্ধ	17 নাম : হানুকা বিবি পিতার নাম: হাকিম আনসারী বাড়ির নং : n0137 বয়স : 69 লিঙ্গ : মহিলা	XWK2411569 ফটো উপলব্ধ	18 নাম : জুমুরুদ্দিন অনেসারী পিতার নাম: হাকিম অনেসারী বাড়ির নং : n0137 বয়স : 50 লিঙ্গ : পুরুষ	WB/34/235/408675 ফটো উপলব্ধ
19 নাম : হাকিম আনসারি পিতার নাম: সাহেব আনসারি বাড়ির নং : n0137 বয়স : 75 লিঙ্গ : পুরুষ	XWK2411460 ফটো উপলব্ধ	20 নাম : জইশুন বিবি স্বামীর নাম: আজাদ আনসারী বাড়ির নং : n0076 বয়স : 37 লিঙ্গ : মহিলা	XWK0202622 ফটো উপলব্ধ	21 নাম : আজাদ আনসারী পিতার নাম: ছটু আনসারী বাড়ির নং : n0076 বয়স : 38 লিঙ্গ : পুরুষ	XWK0202614 ফটো উপলব্ধ
22 নাম : বিবি জায়েদা স্বামীর নাম: ছটু আনসারী বাড়ির নং : n0076 বয়স : 66 লিঙ্গ : মহিলা	WB/34/235/408590 ফটো উপলব্ধ	23 নাম : ছটু আনসারী পিতার নাম: হাবু আনসারী বাড়ির নং : n0076 বয়স : 68 লিঙ্গ : পুরুষ	WB/34/235/408592 ফটো উপলব্ধ	24 নাম : হাসিনা বিবি স্বামীর নাম: আলাউদ্দিন বাড়ির নং : n0078 বয়স : 41 লিঙ্গ : মহিলা	DLP2234599 ফটো উপলব্ধ
25 নাম : আলাউদ্দিন আনসারী পিতার নাম: হজরত আনসারী বাড়ির নং : n0078 বয়স : 45 লিঙ্গ : পুরুষ	DLP1251933 ফটো উপলব্ধ	26 নাম : বিবি সুবেজান স্বামীর নাম: হজরত আনসারী বাড়ির নং : n0078 বয়স : 66 লিঙ্গ : মহিলা	WB/34/235/408589 ফটো উপলব্ধ	27 নাম : হজরত আনসারী পিতার নাম: হাবু আনসারী বাড়ির নং : n0078 বয়স : 71 লিঙ্গ : পুরুষ	WB/34/235/408763 ফটো উপলব্ধ
28 নাম : রাহিলা বিবি স্বামীর নাম: বিরবল আনসারী বাড়ির নং : n0082 বয়স : 56 লিঙ্গ : মহিলা	XWK2516789 ফটো উপলব্ধ	29 নাম : বিরবল আনসারী পিতার নাম: বাঁকু আনসারী বাড়ির নং : n0082 বয়স : 66 লিঙ্গ : পুরুষ	XWK2512192 ফটো উপলব্ধ	30 নাম : উমের আলি আনসারী পিতার নাম: বিরবল আনসারী বাড়ির নং : n0082 বয়স : 29 লিঙ্গ : পুরুষ	XWK1789924 ফটো উপলব্ধ



31	XWK2092351	নাম : রাজিবুল আনসারী পিতার নাম: ইসমাইল আনসারী বাড়ির নং : ন বয়স : 25 লিঙ্গ : পুরুষ	ফটো উপলব্ধ	32	DLP2121432	নাম : গুরুবাবী ওরং স্বামীর নাম: মদন ওরং বাড়ির নং : n0002 বয়স : 48 লিঙ্গ : মহিলা	ফটো উপলব্ধ	33	WB/34/235/408668	নাম : মদন উরং পিতার নাম: ললিত উরং বাড়ির নং : n0002 বয়স : 60 লিঙ্গ : পুরুষ	ফটো উপলব্ধ
34	DLP2368660	নাম : চিত্তামনি উরাং স্বামীর নাম: অচিন্ত উরাং বাড়ির নং : n0001 বয়স : 40 লিঙ্গ : মহিলা	ফটো উপলব্ধ	35	XWK1479393	নাম : পতিত ওরাং পিতার নাম: আনন্দ ওরাং বাড়ির নং : n0001 বয়স : 32 লিঙ্গ : পুরুষ	ফটো উপলব্ধ	36	DLP2427912	নাম : অচিন্ত ওরাং পিতার নাম: আনন্দ ওরাং বাড়ির নং : n0001 বয়স : 44 লিঙ্গ : পুরুষ	ফটো উপলব্ধ
37	WB/34/235/408853	নাম : বিলাসী উরং স্বামীর নাম: আনন্দ উরং বাড়ির নং : n0001 বয়স : 66 লিঙ্গ : মহিলা	ফটো উপলব্ধ	38	WB/34/235/408885	নাম : আনন্দ উরং পিতার নাম: বুরু উরং বাড়ির নং : n0001 বয়স : 71 লিঙ্গ : পুরুষ	ফটো উপলব্ধ	39	XWK1479534	নাম : মনরঞ্জন ওরাং পিতার নাম: নিসাকর ওরাং বাড়ির নং : n0004 বয়স : 32 লিঙ্গ : পুরুষ	ফটো উপলব্ধ
40	WB/34/235/408851	নাম : রঞ্জনী ওরাং স্বামীর নাম: নিশাকর ওরাং বাড়ির নং : n0004 বয়স : 71 লিঙ্গ : মহিলা	ফটো উপলব্ধ	41	WB/34/235/408884	নাম : নিশাকর উরং পিতার নাম: ললিত উরং বাড়ির নং : n0004 বয়স : 76 লিঙ্গ : পুরুষ	ফটো উপলব্ধ	42	XWK1479492	নাম : সুমিত্রা ওরাং পিতার নাম: বুলান ওরাং বাড়ির নং : n0015 বয়স : 31 লিঙ্গ : মহিলা	ফটো উপলব্ধ
43	XWK1479500	নাম : তুলসী ওরাং পিতার নাম: বুলান ওরাং বাড়ির নং : n0015 বয়স : 33 লিঙ্গ : পুরুষ	ফটো উপলব্ধ	44	DLP2120442	নাম : হেমন্তী উরং স্বামীর নাম: আকলু উরং বাড়ির নং : n0015 বয়স : 50 লিঙ্গ : মহিলা	ফটো উপলব্ধ	45	DLP2120434	নাম : আকলু ওরাং পিতার নাম: চারু উরং বাড়ির নং : n0015 বয়স : 50 লিঙ্গ : পুরুষ	ফটো উপলব্ধ
46	WB/34/235/408857	নাম : চঞ্চলা উরং স্বামীর নাম: বুলান উরং বাড়ির নং : n0015 বয়স : 56 লিঙ্গ : মহিলা	ফটো উপলব্ধ	47	WB/34/235/408871	নাম : বুলান উরং পিতার নাম: চারু উরং বাড়ির নং : n0015 বয়স : 56 লিঙ্গ : পুরুষ	ফটো উপলব্ধ	48	XWK0202861	নাম : অজয় ওরাং পিতার নাম: দলু ওরাং বাড়ির নং : n0013 বয়স : 36 লিঙ্গ : পুরুষ	ফটো উপলব্ধ
49	XWK2609238	নাম : বিজয় ওরাং পিতার নাম: দলু ওরাং বাড়ির নং : 00 বয়স : 24 লিঙ্গ : পুরুষ	ফটো উপলব্ধ	50	WB/34/235/408846	নাম : মহিনী উরং স্বামীর নাম: মহন উরং বাড়ির নং : n0010 বয়স : 56 লিঙ্গ : মহিলা	ফটো উপলব্ধ	51	XWK1165943	নাম : পলু ওরাং পিতার নাম: পাঁচু ওরাং বাড়ির নং : n0007 বয়স : 36 লিঙ্গ : পুরুষ	ফটো উপলব্ধ
52	XWK1165802	নাম : আরতী ওরাং স্বামীর নাম: দিলিপ ওরাং বাড়ির নং : n0007 বয়স : 43 লিঙ্গ : মহিলা	ফটো উপলব্ধ	53	WB/34/235/408873	নাম : দিলীপ উরং পিতার নাম: পাঁচু উরং বাড়ির নং : n0007 বয়স : 50 লিঙ্গ : পুরুষ	ফটো উপলব্ধ	54	WB/34/235/408289	নাম : মুসুর উরং স্বামীর নাম: পাঁচু উরং বাড়ির নং : n0007 বয়স : 79 লিঙ্গ : মহিলা	ফটো উপলব্ধ
55	WB/34/235/408878	নাম : পাঁচু উরং পিতার নাম: বিবু উরং বাড়ির নং : n0007 বয়স : 81 লিঙ্গ : পুরুষ	ফটো উপলব্ধ	56	XWK1479633	নাম : কাজল ওরাং স্বামীর নাম: বিরিঞ্চ ওরাং বাড়ির নং : n0006 বয়স : 33 লিঙ্গ : মহিলা	ফটো উপলব্ধ	57	WB/34/235/408864	নাম : খিরিবালা উরং স্বামীর নাম: রাজেন্দ্র উরং বাড়ির নং : n0006 বয়স : 66 লিঙ্গ : মহিলা	ফটো উপলব্ধ
58	XWK1479641	নাম : দীনেশ ওরাং পিতার নাম: সহদেব ওরাং বাড়ির নং : n0016 বয়স : 31 লিঙ্গ : পুরুষ	ফটো উপলব্ধ	59	XWK1479799	নাম : বেলুন ওরাং স্বামীর নাম: দীনেশ ওরাং বাড়ির নং : n0016 বয়স : 32 লিঙ্গ : মহিলা	ফটো উপলব্ধ	60	XWK1479401	নাম : প্রবেশ ওরাং পিতার নাম: নকুল ওরাং বাড়ির নং : n0016 বয়স : 32 লিঙ্গ : পুরুষ	ফটো উপলব্ধ



61	XWK1479385	নাম : রবীন্দ্রনাথ ওরাং পিতার নাম: নকুল ওরাং বাড়ির নং : n0016 বয়স : 33 লিঙ্গ : পুরুষ	ফটো উপলব্ধ	62	WB/34/235/408854	নাম : নকুল ওরাং পিতার নাম: শান্ত ওরাং বাড়ির নং : n0016 বয়স : 61 লিঙ্গ : পুরুষ	ফটো উপলব্ধ	63	WB/34/235/408852	নাম : মালতী উরং স্বামীর নাম: সহদেব উরং বাড়ির নং : n0016 বয়স : 51 লিঙ্গ : মহিলা	ফটো উপলব্ধ
64	WB/34/235/408842	নাম : সহদেব উরং পিতার নাম: শান্ত উরং বাড়ির নং : n0016 বয়স : 53 লিঙ্গ : পুরুষ	ফটো উপলব্ধ	65	XWK1479609	নাম : মামনি ওরাং স্বামীর নাম: শ্রাবন ওরাং বাড়ির নং : n0014 বয়স : 36 লিঙ্গ : মহিলা	ফটো উপলব্ধ	66	XWK0202804	নাম : শ্রাবণ উরাং পিতার নাম: খলু উরাং বাড়ির নং : n0014 বয়স : 49 লিঙ্গ : পুরুষ	ফটো উপলব্ধ
67	WB/34/235/408902	নাম : খঁখু উরং পিতার নাম: খলু উরং বাড়ির নং : n0014 বয়স : 50 লিঙ্গ : পুরুষ	ফটো উপলব্ধ	68	XWK2573061	নাম : শ্রাবণী ওরাং পিতার নাম: খাঁকু ওরাং বাড়ির নং : এন0014 বয়স : 21 লিঙ্গ : পুরুষ	ফটো উপলব্ধ	69	XWI1160357	নাম : ভানু ওরাং স্বামীর নাম: লাল্টু ওরাং বাড়ির নং : n0016 বয়স : 31 লিঙ্গ : মহিলা	ফটো উপলব্ধ
70	XWK1602499	নাম : লাল্টু ওরাং পিতার নাম: আশু ওরাং বাড়ির নং : n0016 বয়স : 31 লিঙ্গ : পুরুষ	ফটো উপলব্ধ	71	XWK1602515	নাম : সস্তা ওরাং স্বামীর নাম: পবন ওরাং বাড়ির নং : n0009 বয়স : 31 লিঙ্গ : মহিলা	ফটো উপলব্ধ	72	XWK1602507	নাম : পবন ওরাং পিতার নাম: নিবারন ওরাং বাড়ির নং : n0009 বয়স : 32 লিঙ্গ : পুরুষ	ফটো উপলব্ধ
73	XWK1479716	নাম : উপাসী ওরাং স্বামীর নাম: স্বপন ওরাং বাড়ির নং : n0009 বয়স : 33 লিঙ্গ : মহিলা	ফটো উপলব্ধ	74	XWK1479617	নাম : স্বপন ওরাং পিতার নাম: নিবারন ওরাং বাড়ির নং : n0009 বয়স : 41 লিঙ্গ : পুরুষ	ফটো উপলব্ধ	75	WB/34/235/408848	নাম : উপাসী উরং স্বামীর নাম: নিবারন উরং বাড়ির নং : n0009 বয়স : 79 লিঙ্গ : মহিলা	ফটো উপলব্ধ
76	XWK2573111	নাম : বিকাশ ওরাং পিতার নাম: তপন ওরাং বাড়ির নং : এন0009 বয়স : 23 লিঙ্গ : পুরুষ	ফটো উপলব্ধ	77	XWK2573087	নাম : সমীর ওরাং পিতার নাম: স্বপন ওরাং বাড়ির নং : এন0009 বয়স : 22 লিঙ্গ : পুরুষ	ফটো উপলব্ধ	78	XWK2540425	নাম : সঞ্জয়ী ওরাং স্বামীর নাম: বিকাশ ওরাং বাড়ির নং : এন0009 বয়স : 21 লিঙ্গ : মহিলা	ফটো উপলব্ধ
79	XWK2573129	নাম : দেবু ওরাং পিতার নাম: তপন ওরাং বাড়ির নং : এন0009 বয়স : 20 লিঙ্গ : পুরুষ	ফটো উপলব্ধ	80	XWK1790047	নাম : ফুলচাঁদ ওরাং পিতার নাম: আনন্দ ওরাং বাড়ির নং : n0001 বয়স : 30 লিঙ্গ : পুরুষ	ফটো উপলব্ধ	81	XWK1883206	নাম : যজ্ঞেশ্বর ওরাং পিতার নাম: সহদেব ওরাং বাড়ির নং : n0016 বয়স : 29 লিঙ্গ : পুরুষ	ফটো উপলব্ধ
82	XWK2347227	নাম : সরস্বতী ওরাং স্বামীর নাম: পতিত ওরাং বাড়ির নং : এন0001 বয়স : 23 লিঙ্গ : মহিলা	ফটো উপলব্ধ	83	XWK1790104	নাম : কালিপদ ওরাং পিতার নাম: বুলান ওরাং বাড়ির নং : n0015 বয়স : 28 লিঙ্গ : পুরুষ	ফটো উপলব্ধ	84	XWK2092385	নাম : সূর্যমনি ওরাং স্বামীর নাম: পলু ওরাং বাড়ির নং : 007 বয়স : 27 লিঙ্গ : মহিলা	ফটো উপলব্ধ
85	XWK0203000	নাম : জ্যোৎস্না ওরাং স্বামীর নাম: যাদব ওরাং বাড়ির নং : n0007 বয়স : 36 লিঙ্গ : মহিলা	ফটো উপলব্ধ	86	XWK2105724	নাম : মিলন ওরাং পিতার নাম: দারুয়ান ওরাং বাড়ির নং : 08 বয়স : 25 লিঙ্গ : পুরুষ	ফটো উপলব্ধ	87	XWK1479377	নাম : মিহির ওরাং পিতার নাম: দারোয়ান ওরাং বাড়ির নং : n0003 বয়স : 31 লিঙ্গ : পুরুষ	ফটো উপলব্ধ
88	WB/34/235/408860	নাম : নিয়তী উরং স্বামীর নাম: দারুয়ান উরং বাড়ির নং : n0003 বয়স : 53 লিঙ্গ : মহিলা	ফটো উপলব্ধ	89	DLP2368090	নাম : দারুয়ান উরং পিতার নাম: ললিত উরং বাড়ির নং : n0003 বয়স : 56 লিঙ্গ : পুরুষ	ফটো উপলব্ধ	90	XWK1721315	নাম : শান্তি ওরাং স্বামীর নাম: মহানন্দ ওরাং বাড়ির নং : n0008 বয়স : 29 লিঙ্গ : মহিলা	ফটো উপলব্ধ

91 নাম : মহানন্দ ওরাং পিতার নাম: হলধর ওরাং বাড়ির নং : n0008 বয়স : 41 লিঙ্গ : পুরুষ	XWK1165935 ফটো উপলব্ধ	92 নাম : নির্মল ওরাং পিতার নাম: হলধর ওরাং বাড়ির নং : n0008 বয়স : 42 লিঙ্গ : পুরুষ	DLP2427920 ফটো উপলব্ধ	93 নাম : সরলা উরাং স্বামীর নাম: হলধর উরাং বাড়ির নং : n0008 বয়স : 65 লিঙ্গ : মহিলা	WB/34/235/408828 ফটো উপলব্ধ
94 নাম : হলধর ওরাং পিতার নাম: দয়ালু ওরাং বাড়ির নং : n0008 বয়স : 71 লিঙ্গ : পুরুষ	DLP1761584 ফটো উপলব্ধ	95 নাম : লিলাবতী ওরাং স্বামীর নাম: দুবরাজ ওরাং বাড়ির নং : n0008 বয়স : 36 লিঙ্গ : মহিলা	XWK0203091 ফটো উপলব্ধ	96 নাম : দুবরাজ ওরাং পিতার নাম: হলধর ওরাং বাড়ির নং : n0008 বয়স : 37 লিঙ্গ : পুরুষ	XWK0203083 ফটো উপলব্ধ
97 নাম : দুর্গামনি ওরাং স্বামীর নাম: নির্মল ওরাং বাড়ির নং : এন0008 বয়স : 29 লিঙ্গ : মহিলা	XWK2105716 ফটো উপলব্ধ	98 নাম : সাধমনি ওরাং স্বামীর নাম: রবীন্দ্রনাথ ওরাং বাড়ির নং : 16 বয়স : 27 লিঙ্গ : মহিলা	XWK2092302 ফটো উপলব্ধ	99 নাম : যিশু ওরাং পিতার নাম: মনসারাম ওরাং বাড়ির নং : n00 বয়স : 25 লিঙ্গ : পুরুষ	XWK2218550 ফটো উপলব্ধ
100 নাম : সুনীলা ওরাং স্বামীর নাম: মনসারাম উরাং বাড়ির নং : n0005 বয়স : 53 লিঙ্গ : মহিলা	XWK2226231 ফটো উপলব্ধ	101 নাম : সন্ধ্যা ওরাং স্বামীর নাম: বলদেব ওরাং বাড়ির নং : n0167 বয়স : 33 লিঙ্গ : মহিলা	XWK1479542 ফটো উপলব্ধ	102 নাম : আলোমতি ওরাং স্বামীর নাম: যিশু ওরাং বাড়ির নং : বয়স : 24 লিঙ্গ : মহিলা	XWK2398626 ফটো উপলব্ধ
103 নাম : যশোদা মাহাত স্বামীর নাম: বিজয় মাহাত বাড়ির নং : 00 বয়স : 22 লিঙ্গ : মহিলা	IAP2231397 ফটো উপলব্ধ	104 নাম : রেনুকা ওরাং পিতার নাম: মনসারাম ওরাং বাড়ির নং : এন0005 বয়স : 22 লিঙ্গ : মহিলা	XWK2397776 ফটো উপলব্ধ	105 নাম : মনসারাম ওরাং পিতার নাম: দয়ালু উরাং বাড়ির নং : n0005 বয়স : 56 লিঙ্গ : পুরুষ	XWK2226611 ফটো উপলব্ধ
106 নাম : ছুটু কর্মকার পিতার নাম: মথন কর্মকার বাড়ির নং : n0147 বয়স : 68 লিঙ্গ : পুরুষ	DLP1761618 ফটো উপলব্ধ	107 নাম : প্রকাশ চন্দ্র কর্মকার পিতার নাম: রবীন্দ্রনাথ কর্মকার বাড়ির নং : n0153 বয়স : 34 লিঙ্গ : পুরুষ	XWK1790096 ফটো উপলব্ধ	108 নাম : শ্রাবন কর্মকার পিতার নাম: লেলু কর্মকার বাড়ির নং : n0147 বয়স : 27 লিঙ্গ : পুরুষ	XWK1883198 ফটো উপলব্ধ
109 নাম : মমতা কর্মকার স্বামীর নাম: ভাগবত কর্মকার বাড়ির নং : এন0138 বয়স : 24 লিঙ্গ : মহিলা	XWK2491363 ফটো উপলব্ধ	110 নাম : বিকাশ কর্মকার পিতার নাম: নবীন কর্মকার বাড়ির নং : n0166 বয়স : 35 লিঙ্গ : পুরুষ	XWK1368463 ফটো উপলব্ধ	111 নাম : আকাশ কর্মকার পিতার নাম: নবীন কর্মকার বাড়ির নং : n0153 বয়স : 32 লিঙ্গ : পুরুষ	XWK1479526 ফটো উপলব্ধ
112 নাম : আরতী কর্মকার স্বামীর নাম: রবীন্দ্রনাথ কর্মকার বাড়ির নং : n0153 বয়স : 54 লিঙ্গ : মহিলা	WB/34/235/408375 ফটো উপলব্ধ	113 নাম : রবীন্দ্রনাথ কর্মকার পিতার নাম: অনিল কর্মকার বাড়ির নং : n0153 বয়স : 56 লিঙ্গ : পুরুষ	WB/34/235/408282 ফটো উপলব্ধ	114 নাম : সুজাপী কর্মকার স্বামীর নাম: নবীন কর্মকার বাড়ির নং : n0153 বয়স : 58 লিঙ্গ : মহিলা	WB/34/235/408376 ফটো উপলব্ধ
115 নাম : নবীন কর্মকার পিতার নাম: অনিল কর্মকার বাড়ির নং : n0153 বয়স : 63 লিঙ্গ : পুরুষ	WB/34/235/408481 ফটো উপলব্ধ	116 নাম : সুশান্ত কর্মকার পিতার নাম: ছুটুলাল কর্মকার বাড়ির নং : n0147 বয়স : 36 লিঙ্গ : পুরুষ	XWK1295245 ফটো উপলব্ধ	117 নাম : ধনঞ্জয় গোস্বামী পিতার নাম: শিবনারায়ন গোস্বামী বাড়ির নং : n0147 বয়স : 38 লিঙ্গ : পুরুষ	XWK1295658 ফটো উপলব্ধ
118 নাম : মামনি কর্মকার স্বামীর নাম: কার্তিক কর্মকার বাড়ির নং : n0147 বয়স : 37 লিঙ্গ : মহিলা	XWK0203174 ফটো উপলব্ধ	119 নাম : কার্তিক কর্মকার পিতার নাম: ছুটু কর্মকার বাড়ির নং : n0147 বয়স : 41 লিঙ্গ : পুরুষ	DLP2121440 ফটো উপলব্ধ	120 নাম : আদরী কর্মকার মায়ের নাম: ছুটু কর্মকার বাড়ির নং : n0147 বয়স : 61 লিঙ্গ : মহিলা	WB/34/235/408256 ফটো উপলব্ধ



বিধানসভা নির্বাচনক্ষেত্রের নং, নাম : 238-বান্দোয়ান
ভাগ নং, নাম : 1-বানজোড়া গ্রাম(আংশিক), টোলা মুদিডি

121	WB/34/235/408920	নাম : কাজলাবালা কর্মকার স্বামীর নাম: লেলু কর্মকার বাড়ির নং : n0147 বয়স : 60 লিঙ্গ : মহিলা	ফটো উপলব্ধ	122	WB/34/235/408927	নাম : লেলু কর্মকার পিতার নাম: মথন কর্মকার বাড়ির নং : n0147 বয়স : 64 লিঙ্গ : পুরুষ	ফটো উপলব্ধ	123	XWK1602614	নাম : ভাগবত কর্মকার পিতার নাম: নগেন কর্মকার বাড়ির নং : n0138 বয়স : 31 লিঙ্গ : পুরুষ	ফটো উপলব্ধ
124	DLP2470714	নাম : সুচিত্রা কর্মকার স্বামীর নাম: কুন্তিবাস কর্মকার বাড়ির নং : n0138 বয়স : 37 লিঙ্গ : মহিলা	ফটো উপলব্ধ	125	DLP2120483	নাম : কুন্তিবাস কর্মকার পিতার নাম: নগেন্দ্র কর্মকার বাড়ির নং : n0138 বয়স : 40 লিঙ্গ : পুরুষ	ফটো উপলব্ধ	126	WB/34/235/408254	নাম : গীতারানী কর্মকার স্বামীর নাম: নগেন্দ্র কর্মকার বাড়ির নং : n0138 বয়স : 65 লিঙ্গ : মহিলা	ফটো উপলব্ধ
127	DLP2121465	নাম : মমতা কর্মকার স্বামীর নাম: বনমালি কর্মকার বাড়ির নং : n0138 বয়স : 39 লিঙ্গ : মহিলা	ফটো উপলব্ধ	128	DLP2121457	নাম : বনমালি কর্মকার পিতার নাম: নগেন্দ্রনাথ কর্মকার বাড়ির নং : n0138 বয়স : 41 লিঙ্গ : পুরুষ	ফটো উপলব্ধ	129	WB/34/235/408095	নাম : নগেন্দ্রনাথ কর্মকার পিতার নাম: মথন কর্মকার বাড়ির নং : n0138 বয়স : 76 লিঙ্গ : পুরুষ	ফটো উপলব্ধ
130	XWK2114544	নাম : সুচিত্রা কর্মকার স্বামীর নাম: শ্রাবন কর্মকার বাড়ির নং : বানজোড়া বয়স : 25 লিঙ্গ : মহিলা	ফটো উপলব্ধ	131	XWK2092104	নাম : অলকা কর্মকার স্বামীর নাম: প্রকাশ চন্দ্র কর্মকার বাড়ির নং : ন বয়স : 33 লিঙ্গ : মহিলা	ফটো উপলব্ধ	132	XWK2218048	নাম : সঞ্জয় কালিন্দী পিতার নাম: নগেন্দ্র নাথ কালিন্দী বাড়ির নং : n00 বয়স : 26 লিঙ্গ : পুরুষ	ফটো উপলব্ধ
133	XWK2217974	নাম : রাকেশ কালিন্দী মায়ের নাম: মিতুবালা কালিন্দী বাড়ির নং : n0019 বয়স : 25 লিঙ্গ : পুরুষ	ফটো উপলব্ধ	134	XWK2218055	নাম : বিষ্ণু কালিন্দী পিতার নাম: নগেন্দ্র নাথ কালিন্দী বাড়ির নং : n00 বয়স : 24 লিঙ্গ : পুরুষ	ফটো উপলব্ধ	135	XWK2316065	নাম : আশা কালিন্দী স্বামীর নাম: অমর কালিন্দী বাড়ির নং : এন0045 বয়স : 30 লিঙ্গ : মহিলা	ফটো উপলব্ধ
136	XWK0203315	নাম : সমর কালিন্দী পিতার নাম: মনুখ কালিন্দী বাড়ির নং : n0017 বয়স : 39 লিঙ্গ : পুরুষ	ফটো উপলব্ধ	137	XWK1602630	নাম : শীলাবতী কালিন্দী স্বামীর নাম: সমর কালিন্দী বাড়ির নং : n0017 বয়স : 31 লিঙ্গ : মহিলা	ফটো উপলব্ধ	138	XWK1479427	নাম : কর্পূরা কালিন্দী স্বামীর নাম: লক্ষীকান্ত কালিন্দী বাড়ির নং : n0017 বয়স : 35 লিঙ্গ : মহিলা	ফটো উপলব্ধ
139	XWK1382803	নাম : অমর কালিন্দী পিতার নাম: মনুখ কালিন্দী বাড়ির নং : n0017 বয়স : 32 লিঙ্গ : পুরুষ	ফটো উপলব্ধ	140	WB/34/235/408322	নাম : প্রানকৃষ্ণ কালিন্দী পিতার নাম: খাদু কালিন্দী বাড়ির নং : n0018 বয়স : 68 লিঙ্গ : পুরুষ	ফটো উপলব্ধ	141	WB/34/235/408511	নাম : হেলীবালা কালিন্দী স্বামীর নাম: প্রানকৃষ্ণ কালিন্দী বাড়ির নং : n0018 বয়স : 66 লিঙ্গ : মহিলা	ফটো উপলব্ধ
142	WB/34/235/408509	নাম : মিতুবালা কালিন্দী স্বামীর নাম: বিনোদ কালিন্দী বাড়ির নং : n0019 বয়স : 52 লিঙ্গ : মহিলা	ফটো উপলব্ধ	143	WB/34/235/408643	নাম : নগেন্দ্রনাথ কালিন্দী পিতার নাম: সীতারাম কালিন্দী বাড়ির নং : n0020 বয়স : 56 লিঙ্গ : পুরুষ	ফটো উপলব্ধ	144	WB/34/235/408513	নাম : অঞ্জনা কালিন্দী স্বামীর নাম: নগেন্দ্রনাথ কালিন্দী বাড়ির নং : n0020 বয়স : 54 লিঙ্গ : মহিলা	ফটো উপলব্ধ
145	WB/34/235/408655	নাম : সর্বেশ্বর কালিন্দী পিতার নাম: সীতারাম কালিন্দী বাড়ির নং : n0020 বয়স : 49 লিঙ্গ : পুরুষ	ফটো উপলব্ধ	146	WB/34/235/408510	নাম : দুর্গাদাসী কালিন্দী স্বামীর নাম: পশুপতি কালিন্দী বাড়ির নং : n0021 বয়স : 64 লিঙ্গ : মহিলা	ফটো উপলব্ধ	147	XWK1602622	নাম : শান্তি কালিন্দী স্বামীর নাম: প্রদীপ কালিন্দী বাড়ির নং : n0021 বয়স : 33 লিঙ্গ : মহিলা	ফটো উপলব্ধ
148	XWK1382811	নাম : সুদীপ কালিন্দী মায়ের নাম: দুর্গাদাসী কালিন্দী বাড়ির নং : n0021 বয়স : 34 লিঙ্গ : পুরুষ	ফটো উপলব্ধ	149	DLP1252261	নাম : লক্ষীকান্ত কালিন্দী পিতার নাম: মনুখ কালিন্দী বাড়ির নং : n0017 বয়স : 48 লিঙ্গ : পুরুষ	ফটো উপলব্ধ	150	DLP1252113	নাম : অশোকা কালিন্দী স্বামীর নাম: ফটিক কালিন্দী বাড়ির নং : n0017 বয়স : 47 লিঙ্গ : মহিলা	ফটো উপলব্ধ



বিধানসভা নির্বাচনক্ষেত্রের নং, নাম : 238-বান্দোয়ান
ভাগ নং, নাম : 1-বানজোড়া গ্রাম(আংশিক), টোলা মুদিডি

151	WB/34/235/408667	ফটো উপলব্ধ	152	XWK2565018	ফটো উপলব্ধ	153	XWK1382837	ফটো উপলব্ধ
নাম : ফটিক কালিন্দী পিতার নাম: মন্থক কালিন্দী বাড়ির নং : n0017 বয়স : 69 লিঙ্গ : পুরুষ			নাম : সুশীল কালিন্দী পিতার নাম: ফটিক কালিন্দী বাড়ির নং : এন0017 বয়স : 20 লিঙ্গ : পুরুষ			নাম : লফর কালিন্দী পিতার নাম: বৃহস্পতি কালিন্দী বাড়ির নং : n0022 বয়স : 35 লিঙ্গ : পুরুষ		
154	XWK1382829	ফটো উপলব্ধ	155	XWK1382852	ফটো উপলব্ধ	156	WB/34/235/408540	ফটো উপলব্ধ
নাম : শ্যামলী কালিন্দী স্বামীর নাম: জব্বর কালিন্দী বাড়ির নং : n0022 বয়স : 35 লিঙ্গ : মহিলা			নাম : জব্বর কালিন্দী পিতার নাম: বৃহস্পতি কালিন্দী বাড়ির নং : n0022 বয়স : 36 লিঙ্গ : পুরুষ			নাম : তিলকা কালিন্দী স্বামীর নাম: বৃহস্পতি কালিন্দী বাড়ির নং : n0022 বয়স : 61 লিঙ্গ : মহিলা		
157	XWK2492403	ফটো উপলব্ধ	158	XWK2492171	ফটো উপলব্ধ	159	XWK2218584	ফটো উপলব্ধ
নাম : সুরভি কালিন্দী স্বামীর নাম: রাকেশ কালিন্দী বাড়ির নং : এন0019 বয়স : 25 লিঙ্গ : মহিলা			নাম : অজয় কালিন্দী মায়ের নাম: মিঠু বালা কালিন্দী বাড়ির নং : এন0019 বয়স : 25 লিঙ্গ : পুরুষ			নাম : সাধন কালিন্দী পিতার নাম: প্রানকৃষ্ণ কালিন্দী বাড়ির নং : n0018 বয়স : 24 লিঙ্গ : পুরুষ		
160	XWK1790138	ফটো উপলব্ধ	161	XWK1790146	ফটো উপলব্ধ	162	XWK1790203	ফটো উপলব্ধ
নাম : রাজেশ কালিন্দী পিতার নাম: বিনোদ কালিন্দী বাড়ির নং : n0019 বয়স : 30 লিঙ্গ : পুরুষ			নাম : বিপলা কালিন্দী স্বামীর নাম: রাজেশ কালিন্দী বাড়ির নং : n0019 বয়স : 29 লিঙ্গ : মহিলা			নাম : জুড়ানী কালিন্দী স্বামীর নাম: সর্কোশ্বর কালিন্দী বাড়ির নং : n0020 বয়স : 33 লিঙ্গ : মহিলা		
163	XWK1790211	ফটো উপলব্ধ	164	XWK1790229	ফটো উপলব্ধ	165	XWK2347367	ফটো উপলব্ধ
নাম : নিশাকর কালিন্দী পিতার নাম: বৃহস্পতি কালিন্দী বাড়ির নং : n0022 বয়স : 29 লিঙ্গ : পুরুষ			নাম : পূর্ণিমা কালিন্দী স্বামীর নাম: লফর কালিন্দী বাড়ির নং : n0170 বয়স : 31 লিঙ্গ : মহিলা			নাম : বাসকী কালিন্দী স্বামীর নাম: বিষ্ণু কালিন্দী বাড়ির নং : এন0001 বয়স : 23 লিঙ্গ : মহিলা		
166	XWK2397263	ফটো উপলব্ধ	167	XWK2347219	ফটো উপলব্ধ	168	XWK2318772	ফটো উপলব্ধ
নাম : তারা কালিন্দী স্বামীর নাম: নিশাকর কালিন্দী বাড়ির নং : এন0022 বয়স : 25 লিঙ্গ : মহিলা			নাম : কাজল কালিন্দী স্বামীর নাম: সঞ্জয় কালিন্দী বাড়ির নং : এন0020 বয়স : 22 লিঙ্গ : মহিলা			নাম : সন্তোষী কালিন্দী স্বামীর নাম: সুদীপ কালিন্দী বাড়ির নং : এন0026 বয়স : 23 লিঙ্গ : মহিলা		
169	XWK2226223	ফটো উপলব্ধ	170	XWK1790294	ফটো উপলব্ধ	171	WB/34/235/408803	ফটো উপলব্ধ
নাম : শোভারানী গাঁরাই স্বামীর নাম: সুভাষ গাঁরাই বাড়ির নং : n0086 বয়স : 55 লিঙ্গ : মহিলা			নাম : সুনিতা গাঁরাই স্বামীর নাম: শিবরাম গাঁরাই বাড়ির নং : n0087 বয়স : 30 লিঙ্গ : মহিলা			নাম : সুভাষ গাঁরাই পিতার নাম: ভরত গাঁরাই বাড়ির নং : n0086 বয়স : 71 লিঙ্গ : পুরুষ		
172	DLP1762772	ফটো উপলব্ধ	173	DLP1283845	ফটো উপলব্ধ	174	XWK1479658	ফটো উপলব্ধ
নাম : জগদীশ গাঁরাই পিতার নাম: সুভাষ চন্দ্র গাঁরাই বাড়ির নং : n0086 বয়স : 43 লিঙ্গ : পুরুষ			নাম : ধনঞ্জয় গাঁরাই পিতার নাম: সুভাষ চন্দ্র গাঁরাই বাড়ির নং : n0086 বয়স : 40 লিঙ্গ : পুরুষ			নাম : জ্যোৎস্না গাঁরাই স্বামীর নাম: জগদীশ গাঁরাই বাড়ির নং : n0086 বয়স : 31 লিঙ্গ : মহিলা		
175	DLP1761683	ফটো উপলব্ধ	176	DLP2234540	ফটো উপলব্ধ	177	XWK0203513	ফটো উপলব্ধ
নাম : হারাধন গাঁরাই পিতার নাম: মধু সুদন গাঁরাই বাড়ির নং : n0087 বয়স : 50 লিঙ্গ : পুরুষ			নাম : চন্দনা গাঁরাই স্বামীর নাম: হারাধন গাঁরাই বাড়ির নং : n0087 বয়স : 38 লিঙ্গ : মহিলা			নাম : শিবরাম গাঁরাই পিতার নাম: মধুসুদন গাঁরাই বাড়ির নং : n0087 বয়স : 39 লিঙ্গ : পুরুষ		
178	WB/34/235/408503	ফটো উপলব্ধ	179	DLP1761675	ফটো উপলব্ধ	180	DLP1252428	ফটো উপলব্ধ
নাম : দুলীবালা গাঁরাই স্বামীর নাম: কালিরাম গাঁরাই বাড়ির নং : n0089 বয়স : 89 লিঙ্গ : মহিলা			নাম : নুনতু গাঁরাই পিতার নাম: কালিরাম গাঁরাই বাড়ির নং : n0089 বয়স : 49 লিঙ্গ : পুরুষ			নাম : শান্ত গাঁরাই পিতার নাম: কালিরাম গাঁরাই বাড়ির নং : n0089 বয়স : 47 লিঙ্গ : মহিলা		



181 নাম : নমিতা মাহাত স্বামীর নাম: কুশদ্বজ মাহাত বাড়ির নং : n0089 বয়স : 39 লিঙ্গ : মহিলা	DLP2368645 ফটো উপলব্ধ	182 নাম : আরুণী গাঙ্গুলী পিতার নাম: সুরেন্দ্র গাঙ্গুলী বাড়ির নং : n0139 বয়স : 57 লিঙ্গ : পুরুষ	DLP1251511 ফটো উপলব্ধ	183 নাম : তুলাবালা গাঙ্গুলী স্বামীর নাম: আরুণী গাঙ্গুলী বাড়ির নং : n0139 বয়স : 54 লিঙ্গ : মহিলা	WB/34/235/408536 ফটো উপলব্ধ
184 নাম : মহাদেব গাঙ্গুলী পিতার নাম: ভীম গাঙ্গুলী বাড়ির নং : n0140 বয়স : 69 লিঙ্গ : পুরুষ	WB/34/235/408773 ফটো উপলব্ধ	185 নাম : নিয়তী গাঙ্গুলী স্বামীর নাম: মহাদেব গাঙ্গুলী বাড়ির নং : n0140 বয়স : 66 লিঙ্গ : মহিলা	WB/34/235/408690 ফটো উপলব্ধ	186 নাম : জয়দেব গাঙ্গুলী পিতার নাম: মহাদেব গাঙ্গুলী বাড়ির নং : n0140 বয়স : 45 লিঙ্গ : পুরুষ	DLP1251529 ফটো উপলব্ধ
187 নাম : রীতা গাঙ্গুলী স্বামীর নাম: জয়দেব গাঙ্গুলী বাড়ির নং : n0140 বয়স : 35 লিঙ্গ : মহিলা	XWK1295708 ফটো উপলব্ধ	188 নাম : প্রতিমা গাঙ্গুলী স্বামীর নাম: চিত্ত গাঙ্গুলী বাড়ির নং : n0141 বয়স : 69 লিঙ্গ : মহিলা	WB/34/235/408103 ফটো উপলব্ধ	189 নাম : শ্যামল কুমার গাঙ্গুলী পিতার নাম: চিত্তরঞ্জন গাঙ্গুলী বাড়ির নং : n0141 বয়স : 51 লিঙ্গ : পুরুষ	WB/34/235/408475 ফটো উপলব্ধ
190 নাম : শীতল কুমার গাঙ্গুলী পিতার নাম: চিত্তরঞ্জন গাঙ্গুলী বাড়ির নং : n0141 বয়স : 44 লিঙ্গ : পুরুষ	XWK1295286 ফটো উপলব্ধ	191 নাম : ভাদুবালা গাঙ্গুলী স্বামীর নাম: রঘুনাথ গাঙ্গুলী বাড়ির নং : n0142 বয়স : 71 লিঙ্গ : মহিলা	WB/34/235/408090 ফটো উপলব্ধ	192 নাম : পরিমল গাঙ্গুলী পিতার নাম: রঘুবর গাঙ্গুলী বাড়ির নং : n0142 বয়স : 48 লিঙ্গ : পুরুষ	DLP1250828 ফটো উপলব্ধ
193 নাম : সবিতা গাঙ্গুলী স্বামীর নাম: পরিমল গাঙ্গুলী বাড়ির নং : n0142 বয়স : 41 লিঙ্গ : মহিলা	DLP2120574 ফটো উপলব্ধ	194 নাম : অশোক গাঙ্গুলী পিতার নাম: ব্রহ্মানন্দ গাঙ্গুলী বাড়ির নং : n0143 বয়স : 43 লিঙ্গ : পুরুষ	DLP1762780 ফটো উপলব্ধ	195 নাম : অজিত কুমার গাঙ্গুলী পিতার নাম: ব্রহ্মানন্দ গাঙ্গুলী বাড়ির নং : n0143 বয়স : 39 লিঙ্গ : পুরুষ	DLP2121473 ফটো উপলব্ধ
196 নাম : উজ্জ্বলা গাঙ্গুলী স্বামীর নাম: নেপাল গাঙ্গুলী বাড়ির নং : n0144 বয়স : 61 লিঙ্গ : মহিলা	WB/34/235/408089 ফটো উপলব্ধ	197 নাম : সঞ্জয় গাঙ্গুলী পিতার নাম: নেপাল গাঙ্গুলী বাড়ির নং : n0144 বয়স : 40 লিঙ্গ : পুরুষ	DLP2120566 ফটো উপলব্ধ	198 নাম : নয়না গাঙ্গুলী স্বামীর নাম: সঞ্জয় গাঙ্গুলী বাড়ির নং : n0144 বয়স : 34 লিঙ্গ : মহিলা	XWK1382860 ফটো উপলব্ধ
199 নাম : অরুণ গাঙ্গুলী পিতার নাম: নেপাল চন্দ্র গাঙ্গুলী বাড়ির নং : n0144 বয়স : 46 লিঙ্গ : পুরুষ	DLP1250901 ফটো উপলব্ধ	200 নাম : প্রিয়া গাঙ্গুলী স্বামীর নাম: আলোক কুমার গাঙ্গুলী বাড়ির নং : n0144 বয়স : 39 লিঙ্গ : মহিলা	DLP2121481 ফটো উপলব্ধ	201 নাম : নিবেদিতা গাঙ্গুলী স্বামীর নাম: নীরোদ গাঙ্গুলী বাড়ির নং : n0146 বয়স : 57 লিঙ্গ : মহিলা	DLP1251362 ফটো উপলব্ধ
202 নাম : পল্লব কুমার গাঙ্গুলী পিতার নাম: নীরোদ গাঙ্গুলী বাড়ির নং : n0146 বয়স : 30 লিঙ্গ : পুরুষ	XWK1602465 ফটো উপলব্ধ	203 নাম : নেপালচন্দ্র গাঙ্গুলী পিতার নাম: রমনীকান্ত গাঙ্গুলী বাড়ির নং : n0144 বয়স : 71 লিঙ্গ : পুরুষ	WB/34/235/408005 ফটো উপলব্ধ	204 নাম : আলোক গাঙ্গুলী পিতার নাম: নেপাল গাঙ্গুলী বাড়ির নং : n0144 বয়স : 35 লিঙ্গ : পুরুষ	DLP2120558 ফটো উপলব্ধ
205 নাম : নিতাই চন্দ্র গাঙ্গুলী পিতার নাম: অরুণ গাঙ্গুলী বাড়ির নং : বয়স : 22 লিঙ্গ : পুরুষ	XWK2395424 ফটো উপলব্ধ	206 নাম : জীবন গাঙ্গুলী পিতার নাম: পরমেশ্বর গাঙ্গুলী বাড়ির নং : n0145 বয়স : 30 লিঙ্গ : পুরুষ	XWK1602457 ফটো উপলব্ধ	207 নাম : দেবদাস গাঙ্গুলী পিতার নাম: পরিমল গাঙ্গুলী বাড়ির নং : এন0142 বয়স : 21 লিঙ্গ : পুরুষ	XWK2491199 ফটো উপলব্ধ
208 নাম : সঙ্গীতা গাঙ্গুলি স্বামীর নাম: পল্লব কুমার গাঙ্গুলি বাড়ির নং : এন0325 বয়স : 23 লিঙ্গ : মহিলা	XWK2316412 ফটো উপলব্ধ	209 নাম : বুনি গাঙ্গুলি স্বামীর নাম: বিপ্লব গাঙ্গুলি বাড়ির নং : এন025 বয়স : 26 লিঙ্গ : মহিলা	XWK2317238 ফটো উপলব্ধ	210 নাম : প্রসেনজীৎ গাঙ্গুলি পিতার নাম: শ্যামল গাঙ্গুলি বাড়ির নং : এন0141 বয়স : 22 লিঙ্গ : পুরুষ	XWK2337046 ফটো উপলব্ধ



বিধানসভা নির্বাচনক্ষেত্রের নং, নাম : 238-বান্দোয়ান
ভাগ নং, নাম : 1-বানজোড়া গ্রাম(আংশিক), টোলা মুদিডি

211	XWK2395606	নাম : বর্ষা গাঙ্গুলী স্বামীর নাম: অজিত কুমার গাঙ্গুলী বাড়ির নং : বয়স : 32 লিঙ্গ : মহিলা	ফটো উপলব্ধ	212	XWK2422897	নাম : ছায়ারানী গাঙ্গুলী স্বামীর নাম: পরমেশ্বর গাঙ্গুলী বাড়ির নং : n0145 বয়স : 47 লিঙ্গ : মহিলা	ফটো উপলব্ধ	213	XWK2491322	নাম : নয়ন গাঙ্গুলী পিতার নাম: আরুণি গাঙ্গুলী বাড়ির নং : এন0139 বয়স : 21 লিঙ্গ : পুরুষ	ফটো উপলব্ধ
214	XWK2492049	নাম : জয়ন্তী গাঙ্গুলি স্বামীর নাম: জীবন গাঙ্গুলী বাড়ির নং : এন0145 বয়স : 22 লিঙ্গ : মহিলা	ফটো উপলব্ধ	215	XWK2223204	নাম : ব্রহ্মানন্দ গাঙ্গুলী পিতার নাম: ভীম গাঙ্গুলী বাড়ির নং : n0143 বয়স : 76 লিঙ্গ : পুরুষ	ফটো উপলব্ধ	216	DLP1762798	নাম : অচিন্ত্য গাঙ্গুলী পিতার নাম: মহাদেব গাঙ্গুলী বাড়ির নং : n0140 বয়স : 45 লিঙ্গ : পুরুষ	ফটো উপলব্ধ
217	XWK2218089	নাম : নবদীপ গাঙ্গুলী পিতার নাম: অরুণ গাঙ্গুলী বাড়ির নং : n0144 বয়স : 24 লিঙ্গ : পুরুষ	ফটো উপলব্ধ	218	XWK2573038	নাম : নরোত্তম গাঙ্গুলী পিতার নাম: আলোক গাঙ্গুলী বাড়ির নং : এন00144 বয়স : 20 লিঙ্গ : পুরুষ	ফটো উপলব্ধ	219	XWK1789932	নাম : বিপ্লব গাঙ্গুলী পিতার নাম: নীরোদ বরন গাঙ্গুলী বাড়ির নং : n0146 বয়স : 28 লিঙ্গ : পুরুষ	ফটো উপলব্ধ
220	DLP1251354	নাম : রমা গাঙ্গুলী স্বামীর নাম: শ্যামল গাঙ্গুলী বাড়ির নং : n0141 বয়স : 44 লিঙ্গ : মহিলা	ফটো উপলব্ধ	221	XWK2496560	নাম : রাজু গোস্বামী পিতার নাম: গণেশ গোস্বামী বাড়ির নং : এন0093 বয়স : 24 লিঙ্গ : পুরুষ	ফটো উপলব্ধ	222	XWK2218774	নাম : ডলি গোস্বামী স্বামীর নাম: নির্মলেন্দু দাস বাড়ির নং : n00 বয়স : 25 লিঙ্গ : মহিলা	ফটো উপলব্ধ
223	XWK2217933	নাম : শিব গোস্বামী পিতার নাম: ফনিদাস গোস্বামী বাড়ির নং : n00 বয়স : 25 লিঙ্গ : পুরুষ	ফটো উপলব্ধ	224	XWK1789965	নাম : ধনঞ্জয় গোস্বামী পিতার নাম: জগু গোস্বামী বাড়ির নং : n0119 বয়স : 31 লিঙ্গ : পুরুষ	ফটো উপলব্ধ	225	XWK1789981	নাম : চন্দন গোস্বামী পিতার নাম: গনেশ গোস্বামী বাড়ির নং : n0093 বয়স : 28 লিঙ্গ : পুরুষ	ফটো উপলব্ধ
226	XWK2322725	নাম : অঞ্জনা গোস্বামী স্বামীর নাম: শান্তনু দাস বাড়ির নং : বংজোঁরা বয়স : 23 লিঙ্গ : মহিলা	ফটো উপলব্ধ	227	XWK2226249	নাম : ফনি দাস গোস্বামী পিতার নাম: সখিদাস গোস্বামী বাড়ির নং : n0102 বয়স : 58 লিঙ্গ : পুরুষ	ফটো উপলব্ধ	228	XWK2410389	নাম : উর্মিলা গোস্বামী স্বামীর নাম: মনোরঞ্জন গোস্বামী বাড়ির নং : এন0099 বয়স : 35 লিঙ্গ : মহিলা	ফটো উপলব্ধ
229	XWK2422889	নাম : মঙ্গলা গোস্বামী স্বামীর নাম: ফনি দাস গোস্বামী বাড়ির নং : n0102 বয়স : 56 লিঙ্গ : মহিলা	ফটো উপলব্ধ	230	XWK2492205	নাম : জিতেন গোস্বামী পিতার নাম: সত্যীশ গোস্বামী বাড়ির নং : এন0111 বয়স : 22 লিঙ্গ : পুরুষ	ফটো উপলব্ধ	231	XWK1790021	নাম : লক্ষী গোস্বামী স্বামীর নাম: দীপক গোস্বামী বাড়ির নং : n0097 বয়স : 31 লিঙ্গ : মহিলা	ফটো উপলব্ধ
232	XWK1790039	নাম : রেখা গোস্বামী স্বামীর নাম: জগদীশ গোস্বামী বাড়ির নং : n0097 বয়স : 31 লিঙ্গ : মহিলা	ফটো উপলব্ধ	233	XWK2316305	নাম : শ্যামলী দাস স্বামীর নাম: মনোজিৎ দাস বাড়ির নং : এন0452 বয়স : 24 লিঙ্গ : মহিলা	ফটো উপলব্ধ	234	DLP2120632	নাম : গুহিরাম গোস্বামী পিতার নাম: নকুলচন্দ্র দাসগোস্বামী বাড়ির নং : n0159 বয়স : 48 লিঙ্গ : পুরুষ	ফটো উপলব্ধ
235	XWK2217925	নাম : সারদা গোস্বামী স্বামীর নাম: পাবন গোস্বামী বাড়ির নং : n00 বয়স : 26 লিঙ্গ : মহিলা	ফটো উপলব্ধ	236	WB/34/235/408615	নাম : সাধুবালা গোস্বামী স্বামীর নাম: শিবনারায়ন গোস্বামী বাড়ির নং : n0104 বয়স : 81 লিঙ্গ : মহিলা	ফটো উপলব্ধ	237	XWK1295666	নাম : অলকা গোস্বামী স্বামীর নাম: ধনঞ্জয় গোস্বামী বাড়ির নং : n0104 বয়স : 36 লিঙ্গ : মহিলা	ফটো উপলব্ধ
238	WB/34/235/408004	নাম : সত্যবান গোস্বামী পিতার নাম: লক্ষীকান্ত গোস্বামী বাড়ির নং : n0093 বয়স : 59 লিঙ্গ : পুরুষ	ফটো উপলব্ধ	239	WB/34/235/408096	নাম : আরতী গোস্বামী স্বামীর নাম: সত্যবান গোস্বামী বাড়ির নং : n0093 বয়স : 56 লিঙ্গ : মহিলা	ফটো উপলব্ধ	240	XWK1479336	নাম : মনোজিৎ গোস্বামী পিতার নাম: সত্যবান গোস্বামী বাড়ির নং : n0093 বয়স : 33 লিঙ্গ : পুরুষ	ফটো উপলব্ধ

বিধানসভা নির্বাচনক্ষেত্রের নং, নাম : 238-বান্দোয়ান
ভাগ নং, নাম : 1-বানজোড়া গ্রাম(আংশিক), টোলা মুদিডি

241	WB/34/235/408010	নাম : কান্তিক গোস্বামী পিতার নাম: লক্ষীকান্ত গোস্বামী বাড়ির নং : n0093 বয়স : 56 লিঙ্গ : পুরুষ	ফটো উপলব্ধ	242	WB/34/235/408124	নাম : গনেশ গোস্বামী পিতার নাম: লক্ষীকান্ত গোস্বামী বাড়ির নং : n0093 বয়স : 56 লিঙ্গ : পুরুষ	ফটো উপলব্ধ	243	WB/34/235/408148	নাম : গোপাল গোস্বামী পিতার নাম: শশীভূষণ গোস্বামী বাড়ির নং : n0097 বয়স : 65 লিঙ্গ : পুরুষ	ফটো উপলব্ধ
244	WB/34/235/408102	নাম : সাবিত্রী গোস্বামী স্বামীর নাম: গোপাল গোস্বামী বাড়ির নং : n0097 বয়স : 59 লিঙ্গ : মহিলা	ফটো উপলব্ধ	245	DLP2470920	নাম : জগদীশ গোস্বামী পিতার নাম: গোপাল গোস্বামী বাড়ির নং : n0097 বয়স : 36 লিঙ্গ : পুরুষ	ফটো উপলব্ধ	246	XWK1602655	নাম : দীপক গোস্বামী পিতার নাম: গোপাল গোস্বামী বাড়ির নং : n0097 বয়স : 33 লিঙ্গ : পুরুষ	ফটো উপলব্ধ
247	WB/34/235/408101	নাম : পারুলবালা গোস্বামী পিতার নাম: শশীভূষণ গোস্বামী বাড়ির নং : n0097 বয়স : 58 লিঙ্গ : মহিলা	ফটো উপলব্ধ	248	XWK1295716	নাম : মঙ্গলী দাস স্বামীর নাম: শুকদেব দাস বাড়ির নং : n0098 বয়স : 40 লিঙ্গ : মহিলা	ফটো উপলব্ধ	249	WB/34/235/408260	নাম : সাবিত্রী গোস্বামী স্বামীর নাম: ভোলানাথ গোস্বামী বাড়ির নং : n0099 বয়স : 56 লিঙ্গ : মহিলা	ফটো উপলব্ধ
250	XWK1382878	নাম : মনরঞ্জন গোস্বামী পিতার নাম: ভোলানাথ গোস্বামী বাড়ির নং : n0099 বয়স : 36 লিঙ্গ : পুরুষ	ফটো উপলব্ধ	251	XWK1479740	নাম : মনোজিৎ গোস্বামী পিতার নাম: ভোলানাথ গোস্বামী বাড়ির নং : n0099 বয়স : 32 লিঙ্গ : পুরুষ	ফটো উপলব্ধ	252	WB/34/235/408903	নাম : পিপলা দাস গোস্বামী স্বামীর নাম: সখিদাস গোস্বামী বাড়ির নং : n0102 বয়স : 81 লিঙ্গ : মহিলা	ফটো উপলব্ধ
253	XWK1479575	নাম : পবন গোস্বামী পিতার নাম: ফনিদাস গোস্বামী বাড়ির নং : n0102 বয়স : 32 লিঙ্গ : পুরুষ	ফটো উপলব্ধ	254	WB/34/235/408177	নাম : নেপাল গোস্বামী পিতার নাম: কালিপদ গোস্বামী বাড়ির নং : n0103 বয়স : 66 লিঙ্গ : পুরুষ	ফটো উপলব্ধ	255	WB/34/235/408257	নাম : লুধিবালা গোস্বামী স্বামীর নাম: নেপাল গোস্বামী বাড়ির নং : n0103 বয়স : 61 লিঙ্গ : মহিলা	ফটো উপলব্ধ
256	DLP2470680	নাম : শ্যামাপদ দাস গোস্বামী পিতার নাম: নেপাল দাস গোস্বামী বাড়ির নং : n0103 বয়স : 48 লিঙ্গ : পুরুষ	ফটো উপলব্ধ	257	DLP2470896	নাম : বাসন্তী দাস গোস্বামী স্বামীর নাম: শ্যামাপদ দাস গোস্বামী বাড়ির নং : n0103 বয়স : 44 লিঙ্গ : মহিলা	ফটো উপলব্ধ	258	DLP2470706	নাম : অজিত দাস গোস্বামী পিতার নাম: নেপাল দাস গোস্বামী বাড়ির নং : n0103 বয়স : 41 লিঙ্গ : পুরুষ	ফটো উপলব্ধ
259	XWK0983635	নাম : রামপদ গোস্বামী পিতার নাম: নেপাল গোস্বামী বাড়ির নং : n0103 বয়স : 40 লিঙ্গ : পুরুষ	ফটো উপলব্ধ	260	XWK1602648	নাম : কৌশল্যা গোস্বামী স্বামীর নাম: রামপদ গোস্বামী বাড়ির নং : n0103 বয়স : 31 লিঙ্গ : মহিলা	ফটো উপলব্ধ	261	WB/34/235/408138	নাম : শিবানী গোস্বামী স্বামীর নাম: পঞ্চানন গোস্বামী বাড়ির নং : n0107 বয়স : 67 লিঙ্গ : মহিলা	ফটো উপলব্ধ
262	XWK1479625	নাম : বৈদ্যনাথ গোস্বামী পিতার নাম: পঞ্চানন গোস্বামী বাড়ির নং : n0107 বয়স : 31 লিঙ্গ : পুরুষ	ফটো উপলব্ধ	263	WB/34/235/408139	নাম : গীতা গোস্বামী স্বামীর নাম: কাশীনাথ গোস্বামী বাড়ির নং : n0109 বয়স : 59 লিঙ্গ : মহিলা	ফটো উপলব্ধ	264	DLP2121499	নাম : কাশীনাথ গোস্বামী পিতার নাম: মধুসূদন গোস্বামী বাড়ির নং : n0109 বয়স : 55 লিঙ্গ : পুরুষ	ফটো উপলব্ধ
265	WB/34/235/408285	নাম : পতিতপাবন গোস্বামী পিতার নাম: অনিন্দ গোস্বামী বাড়ির নং : n0110 বয়স : 67 লিঙ্গ : পুরুষ	ফটো উপলব্ধ	266	WB/34/235/408633	নাম : আদরী গোস্বামী স্বামীর নাম: পতিতপাবন গোস্বামী বাড়ির নং : n0110 বয়স : 61 লিঙ্গ : মহিলা	ফটো উপলব্ধ	267	DLP2470854	নাম : বিদ্যাধর গোস্বামী পিতার নাম: পতিতপাবন গোস্বামী বাড়ির নং : n0110 বয়স : 38 লিঙ্গ : পুরুষ	ফটো উপলব্ধ
268	DLP2427938	নাম : গুণধর গোস্বামী পিতার নাম: পতিত পাবন গোস্বামী বাড়ির নং : n0110 বয়স : 39 লিঙ্গ : পুরুষ	ফটো উপলব্ধ	269	XWK1479583	নাম : গুরুবারী গোস্বামী স্বামীর নাম: গুণধর গোস্বামী বাড়ির নং : n0110 বয়স : 31 লিঙ্গ : মহিলা	ফটো উপলব্ধ	270	XWK1382886	নাম : মঞ্জুদাস গোস্বামী স্বামীর নাম: বিদ্যাধর দাস গোস্বামী বাড়ির নং : n0110 বয়স : 34 লিঙ্গ : মহিলা	ফটো উপলব্ধ

271 নাম : স্নেহবালা গোস্বামী অন্যান্য: অনিন্দ গোস্বামী বাড়ির নং : n0111 বয়স : 91 লিঙ্গ : মহিলা	WB/34/235/408916	ফটো উপলব্ধ	272 নাম : সতীশ গোস্বামী পিতার নাম: অনিন্দ গোস্বামী বাড়ির নং : n0111 বয়স : 63 লিঙ্গ : পুরুষ	WB/34/235/408635	ফটো উপলব্ধ	273 নাম : আরতী গোস্বামী স্বামীর নাম: সতীশ গোস্বামী বাড়ির নং : n0111 বয়স : 58 লিঙ্গ : মহিলা	WB/34/235/408638	ফটো উপলব্ধ
#2 274 নাম : অমিত গোস্বামী পিতার নাম: সতীশ গোস্বামী বাড়ির নং : n0111 বয়স : 31 লিঙ্গ : পুরুষ	XWK1479310	ফটো উপলব্ধ	275 নাম : আশা গোস্বামী স্বামীর নাম: অমিত গোস্বামী বাড়ির নং : এন0111 বয়স : 20 লিঙ্গ : মহিলা	XWK2572980	ফটো উপলব্ধ	276 নাম : জগু গোস্বামী পিতার নাম: প্রহ্লাদ গোস্বামী বাড়ির নং : n0119 বয়স : 58 লিঙ্গ : পুরুষ	WB/34/235/408922	ফটো উপলব্ধ
277 নাম : মালতী গোস্বামী স্বামীর নাম: জগু গোস্বামী বাড়ির নং : n0119 বয়স : 57 লিঙ্গ : মহিলা	WB/34/235/408650	ফটো উপলব্ধ	278 নাম : সঞ্জয় গোস্বামী পিতার নাম: জগু গোস্বামী বাড়ির নং : n0119 বয়স : 33 লিঙ্গ : পুরুষ	XWK1382894	ফটো উপলব্ধ	279 নাম : চন্দনা গোস্বামী স্বামীর নাম: সঞ্জয় গোস্বামী বাড়ির নং : n0119 বয়স : 32 লিঙ্গ : মহিলা	XWK1479708	ফটো উপলব্ধ
280 নাম : তপন কুমার মাহাত পিতার নাম: রথু মাহাত বাড়ির নং : n0045 বয়স : 43 লিঙ্গ : পুরুষ	DLP1762855	ফটো উপলব্ধ	281 নাম : আদরী চর্মকার স্বামীর নাম: আনন্দ চর্মকার বাড়ির নং : n0045 বয়স : 71 লিঙ্গ : মহিলা	DLP2120590	ফটো উপলব্ধ	282 নাম : জবা দাস স্বামীর নাম: লক্ষীকান্ত দাস বাড়ির নং : n0045 বয়স : 51 লিঙ্গ : মহিলা	XWK2515187	ফটো উপলব্ধ
283 নাম : সঞ্জীব দাস পিতার নাম: লক্ষীকান্ত দাস বাড়ির নং : এন0125 বয়স : 24 লিঙ্গ : পুরুষ	XWK2316214	ফটো উপলব্ধ	284 নাম : ভানুমতী মাহাত স্বামীর নাম: যতন মাহাত বাড়ির নং : এন015 বয়স : 29 লিঙ্গ : মহিলা	XWK2316180	ফটো উপলব্ধ	285 নাম : আকাশ বাণী মাহাত পিতার নাম: ললিত মাহাত বাড়ির নং : এন045 বয়স : 31 লিঙ্গ : পুরুষ	XWK2316677	ফটো উপলব্ধ
286 নাম : প্রথমী মাহাত স্বামীর নাম: তপন কুমার মাহাত বাড়ির নং : n0045 বয়স : 25 লিঙ্গ : মহিলা	XWK2218568	ফটো উপলব্ধ	287 নাম : স্বপন দাস মায়ের নাম: জবা দাস বাড়ির নং : এন0045 বয়স : 20 লিঙ্গ : পুরুষ	XWK2565067	ফটো উপলব্ধ	288 নাম : মিনতি মাহাত স্বামীর নাম: শুভেন্দু মাহাত বাড়ির নং : n0168 বয়স : 34 লিঙ্গ : মহিলা	XWK1383033	ফটো উপলব্ধ
289 নাম : লক্ষ্মীপ্রিয়া দাস স্বামীর নাম: তপন কুমার দাস বাড়ির নং : n0168 বয়স : 48 লিঙ্গ : মহিলা	XWK2411916	ফটো উপলব্ধ	290 নাম : কির্তন দাস পিতার নাম: ভুড়কু দাস বাড়ির নং : n0164 বয়স : 42 লিঙ্গ : পুরুষ	DLP2234573	ফটো উপলব্ধ	291 নাম : আদরী দাস স্বামীর নাম: কির্তন দাস বাড়ির নং : n0163 বয়স : 40 লিঙ্গ : মহিলা	DLP2234565	ফটো উপলব্ধ
292 নাম : করুণা দাস স্বামীর নাম: ভুড়কু দাস বাড়ির নং : n0162 বয়স : 43 লিঙ্গ : মহিলা	DLP2234557	ফটো উপলব্ধ	293 নাম : মালতী দাস মায়ের নাম: সুবোধ দাস বাড়ির নং : n0160 বয়স : 43 লিঙ্গ : মহিলা	WB/34/235/408456	ফটো উপলব্ধ	294 নাম : সমিরেন্দু দাস পিতার নাম: তপন কুমার দাস বাড়ির নং : n0064 বয়স : 29 লিঙ্গ : পুরুষ	XWK1721281	ফটো উপলব্ধ
295 নাম : নির্মলেন্দু দাস পিতার নাম: তপন কুমার দাস বাড়ির নং : n0064 বয়স : 31 লিঙ্গ : পুরুষ	XWK1479252	ফটো উপলব্ধ	296 নাম : অচিন্ত দাস গোস্বামী পিতার নাম: দেবেন দাস গোস্বামী বাড়ির নং : n0065 বয়স : 32 লিঙ্গ : পুরুষ	XWK1479260	ফটো উপলব্ধ	297 নাম : শেফালী দাস গোস্বামী স্বামীর নাম: দেবেন দাস গোস্বামী বাড়ির নং : n0065 বয়স : 59 লিঙ্গ : মহিলা	WB/34/235/408830	ফটো উপলব্ধ
298 নাম : দেবেন দাস গোস্বামী পিতার নাম: জয়চাঁদ দাস গোস্বামী বাড়ির নং : n0065 বয়স : 67 লিঙ্গ : পুরুষ	WB/34/235/408831	ফটো উপলব্ধ	299 নাম : ছট্টলাল দাস গোস্বামী পিতার নাম: হাবলু দাস গোস্বামী বাড়ির নং : n0052 বয়স : 56 লিঙ্গ : পুরুষ	WB/34/235/408231	ফটো উপলব্ধ	300 নাম : দীনবন্ধু দাস গোস্বামী পিতার নাম: হাবলু দাস গোস্বামী বাড়ির নং : n0052 বয়স : 63 লিঙ্গ : পুরুষ	WB/34/235/408779	ফটো উপলব্ধ



বিধানসভা নির্বাচনক্ষেত্রের নং, নাম : 238-বান্দোয়ান
ভাগ নং, নাম : 1-বানজোড়া গ্রাম(আংশিক), টোলা মুদিডি

301	WB/34/235/408516	নাম : পবিত্র দাস গোস্বামী স্বামীর নাম: হাবল দাস গোস্বামী বাড়ির নং : n0052 বয়স : 81 লিঙ্গ : মহিলা	ফটো উপলব্ধ	302	XWK1602671	নাম : শিবেন গোস্বামী পিতার নাম: জয় গোপাল গোস্বামী বাড়ির নং : n0105 বয়স : 32 লিঙ্গ : পুরুষ	ফটো উপলব্ধ	303	DLP1250745	নাম : রেবতী গোস্বামী স্বামীর নাম: ফটিক গোস্বামী বাড়ির নং : n0105 বয়স : 47 লিঙ্গ : মহিলা	ফটো উপলব্ধ
304	WB/34/235/408008	নাম : ধনীবালা দাস গোস্বামী পিতার নাম: অশ্বিনী দাস গোস্বামী বাড়ির নং : n0105 বয়স : 58 লিঙ্গ : মহিলা	ফটো উপলব্ধ	305	WB/34/235/408011	নাম : বেলারানী দাস গোস্বামী স্বামীর নাম: জয়গোপাল দাস গোস্বামী বাড়ির নং : n0105 বয়স : 58 লিঙ্গ : মহিলা	ফটো উপলব্ধ	306	WB/34/235/408007	নাম : সরবালি দাস গোস্বামী স্বামীর নাম: অশ্বিনী দাস গোস্বামী বাড়ির নং : n0105 বয়স : 76 লিঙ্গ : মহিলা	ফটো উপলব্ধ
307	WB/34/235/408646	নাম : যমুনা দাস গোস্বামী স্বামীর নাম: যাদব দাস গোস্বামী বাড়ির নং : n0068 বয়স : 55 লিঙ্গ : মহিলা	ফটো উপলব্ধ	308	XWK2324291	নাম : তপতী দাস গোস্বামী স্বামীর নাম: ভরত দাস গোস্বামী বাড়ির নং : n0067 বয়স : 65 লিঙ্গ : মহিলা	ফটো উপলব্ধ	309	XWK1602663	নাম : শান্তনু দাস পিতার নাম: ভরত চন্দ্র দাস বাড়ির নং : n0067 বয়স : 30 লিঙ্গ : পুরুষ	ফটো উপলব্ধ
310	XWK2399251	নাম : বিষ্ণুপদ গোস্বামী পিতার নাম: জয়গোপাল গোস্বামী বাড়ির নং : এন0105 বয়স : 26 লিঙ্গ : পুরুষ	ফটো উপলব্ধ	311	XWK2410371	নাম : সুলোচনা গোস্বামী স্বামীর নাম: শিবেন গোস্বামী বাড়ির নং : এন0105 বয়স : 26 লিঙ্গ : মহিলা	ফটো উপলব্ধ	312	XWK2218634	নাম : দেবশীষ গোস্বামী মায়ের নাম: যমুনা দাস গোস্বামী বাড়ির নং : n0068 বয়স : 25 লিঙ্গ : পুরুষ	ফটো উপলব্ধ
313	WB/34/235/408178	নাম : তপন কুমার দাস পিতার নাম: শরৎ চন্দ্র দাস বাড়ির নং : n0064 বয়স : 54 লিঙ্গ : পুরুষ	ফটো উপলব্ধ	314	XWK1789973	নাম : সর্বসচী গোস্বামী পিতার নাম: জয়গোপাল গোস্বামী বাড়ির নং : n0105 বয়স : 29 লিঙ্গ : পুরুষ	ফটো উপলব্ধ	315	ILY2261865	নাম : সীমা গোস্বামী পিতার নাম: বসুদেব গোস্বামী বাড়ির নং : এন0064 বয়স : 22 লিঙ্গ : মহিলা	ফটো উপলব্ধ
316	XWK2499937	নাম : ফটিক গোস্বামী পিতার নাম: অশ্বিনী দাস গোস্বামী বাড়ির নং : n0105 বয়স : 61 লিঙ্গ : পুরুষ	ফটো উপলব্ধ	317	XWK2491959	নাম : শিবানী দাস স্বামীর নাম: অচিন্ত দাস গোস্বামী বাড়ির নং : এন0065 বয়স : 28 লিঙ্গ : মহিলা	ফটো উপলব্ধ	318	WB/34/235/408160	নাম : সমলা দাস গোস্বামী স্বামীর নাম: শরৎ দাস গোস্বামী বাড়ির নং : n0064 বয়স : 79 লিঙ্গ : মহিলা	ফটো উপলব্ধ
319	XWK2492270	নাম : মমতা দাস গোস্বামী স্বামীর নাম: ছটুলাল দাস গোস্বামী বাড়ির নং : এন0052 বয়স : 50 লিঙ্গ : মহিলা	ফটো উপলব্ধ	320	XWK2499960	নাম : গোপাল গোস্বামী পিতার নাম: অশ্বিনী দাস গোস্বামী বাড়ির নং : n0105 বয়স : 63 লিঙ্গ : পুরুষ	ফটো উপলব্ধ	321	XWK2564748	নাম : বিশ্বজিৎ গোস্বামী পিতার নাম: ফটিক গোস্বামী বাড়ির নং : এন0105 বয়স : 23 লিঙ্গ : পুরুষ	ফটো উপলব্ধ
322	XWK2565091	নাম : নিত্যানন্দ গোস্বামী পিতার নাম: গোপাল গোস্বামী বাড়ির নং : এন0105 বয়স : 23 লিঙ্গ : পুরুষ	ফটো উপলব্ধ	323	XWK2564862	নাম : মিলন গোস্বামী পিতার নাম: ফটিক গোস্বামী বাড়ির নং : এন0105 বয়স : 20 লিঙ্গ : পুরুষ	ফটো উপলব্ধ	324	XWK2396059	নাম : টুম্পা দেওঘরিয়া স্বামীর নাম: নবদ্বীপ গাঙ্গুলী বাড়ির নং : বয়স : 23 লিঙ্গ : মহিলা	ফটো উপলব্ধ
325	XWK2217834	নাম : জুবেদা বিবি স্বামীর নাম: উমের আলি আনসারী বাড়ির নং : n00 বয়স : 25 লিঙ্গ : মহিলা	ফটো উপলব্ধ	326	XWK1883123	নাম : চায়না পরামানিক পিতার নাম: লক্ষন পরামানিক বাড়ির নং : n0150 বয়স : 27 লিঙ্গ : মহিলা	ফটো উপলব্ধ	327	DLP1250844	নাম : সন্তোষী মর্দন্যা স্বামীর নাম: হরিবোল মর্দন্যা বাড়ির নং : n0150 বয়স : 45 লিঙ্গ : মহিলা	ফটো উপলব্ধ
328	XWK1602440	নাম : মুক্তা লতা মর্দন্যা স্বামীর নাম: লক্ষন মর্দন্যা বাড়ির নং : n0150 বয়স : 50 লিঙ্গ : মহিলা	ফটো উপলব্ধ	329	XWK1602432	নাম : লক্ষন মর্দন্যা পিতার নাম: কিস্টপদ মর্দন্যা বাড়ির নং : n0150 বয়স : 57 লিঙ্গ : পুরুষ	ফটো উপলব্ধ	330	WB/34/235/408696	নাম : বুলুরানী মর্দন্যা স্বামীর নাম: বিষ্ণুপদ মর্দন্যা বাড়ির নং : n0150 বয়স : 81 লিঙ্গ : মহিলা	ফটো উপলব্ধ



বিধানসভা নির্বাচনক্ষেত্রের নং, নাম : 238-বাদ্দোয়ান
ভাগ নং, নাম : 1-বানজোড়া গ্রাম(আংশিক), টোলা মুদিডি

331	XWK2615003	নাম : হরিপদ মর্দন্যা পিতার নাম: বিষ্ণুপদ মর্দন্যা বাড়ির নং : n0150 বয়স : 50 লিঙ্গ : পুরুষ	ফটো উপলব্ধ	332	XWK2491306	নাম : শক্তি মর্দন্যা পিতার নাম: হরিপদ মর্দন্যা বাড়ির নং : এন0150 বয়স : 22 লিঙ্গ : পুরুষ	ফটো উপলব্ধ	333	XWK2491272	নাম : শিবরাম মর্দন্যা পিতার নাম: হরিপদ মর্দন্যা বাড়ির নং : এন0150 বয়স : 22 লিঙ্গ : পুরুষ	ফটো উপলব্ধ
334	DLP2234607	নাম : রঞ্জিত মর্দন্যা পিতার নাম: বিষ্ণুপদ মর্দন্যা বাড়ির নং : n0150 বয়স : 41 লিঙ্গ : পুরুষ	ফটো উপলব্ধ	335	DLP2234615	নাম : মঞ্জু মর্দন্যা স্বামীর নাম: রঞ্জিত মর্দন্যা বাড়ির নং : n0150 বয়স : 39 লিঙ্গ : মহিলা	ফটো উপলব্ধ	336	XWK1789957	নাম : লক্ষ্মীকান্ত মর্দন্যা পিতার নাম: জানকী মর্দন্যা বাড়ির নং : n0152 বয়স : 28 লিঙ্গ : পুরুষ	ফটো উপলব্ধ
337	XWK1017375	নাম : তরুণ চন্দ্র মর্দন্যা পিতার নাম: জানকী মর্দন্যা বাড়ির নং : n0152 বয়স : 35 লিঙ্গ : পুরুষ	ফটো উপলব্ধ	338	XWK0204446	নাম : পাতুলতা মর্দনা স্বামীর নাম: গোবর্দন মর্দনা বাড়ির নং : n0148 বয়স : 39 লিঙ্গ : মহিলা	ফটো উপলব্ধ	339	DLP1282474	নাম : গোবর্দন মর্দন্যা পিতার নাম: মহেশ্বর মর্দন্যা বাড়ির নং : n0148 বয়স : 44 লিঙ্গ : পুরুষ	ফটো উপলব্ধ
340	XWK0204412	নাম : প্রতিমা মর্দন্যা স্বামীর নাম: বাসুদেব মর্দন্যা বাড়ির নং : n0151 বয়স : 36 লিঙ্গ : মহিলা	ফটো উপলব্ধ	341	DLP2121515	নাম : বাসুদেব মর্দন্যা পিতার নাম: মানিক মর্দন্যা বাড়ির নং : n0151 বয়স : 43 লিঙ্গ : পুরুষ	ফটো উপলব্ধ	342	DLP2121523	নাম : কবিতা মর্দন্যা স্বামীর নাম: অমৃত মর্দন্যা বাড়ির নং : n0151 বয়স : 43 লিঙ্গ : মহিলা	ফটো উপলব্ধ
343	DLP1250760	নাম : অমৃত চন্দ্র মর্দন্যা পিতার নাম: মানিক রাম মর্দন্যা বাড়ির নং : n0151 বয়স : 47 লিঙ্গ : পুরুষ	ফটো উপলব্ধ	344	DLP2121507	নাম : খেতু পরামানিক স্বামীর নাম: ধরনীধর মর্দন্যা বাড়ির নং : n0152 বয়স : 40 লিঙ্গ : মহিলা	ফটো উপলব্ধ	345	DLP2120665	নাম : ধরনীধর মর্দন্যা পিতার নাম: জানকী মর্দন্যা বাড়ির নং : n0152 বয়স : 42 লিঙ্গ : পুরুষ	ফটো উপলব্ধ
346	WB/34/235/408488	নাম : সুন্দরা মর্দন্যা স্বামীর নাম: জানকীরাম মর্দন্যা বাড়ির নং : n0152 বয়স : 60 লিঙ্গ : মহিলা	ফটো উপলব্ধ	347	DLP2368215	নাম : জানকী মর্দন্যা পিতার নাম: গনেশ মর্দন্যা বাড়ির নং : n0152 বয়স : 75 লিঙ্গ : পুরুষ	ফটো উপলব্ধ	348	XWK2437168	নাম : উত্তম মর্দন্যা পিতার নাম: অমৃত মর্দন্যা বাড়ির নং : এন0151 বয়স : 22 লিঙ্গ : পুরুষ	ফটো উপলব্ধ
349	XWK2421105	নাম : ছোটো মুনু মর্দন্যা অন্যান্য: মনিকরাম মর্দন্যা বাড়ির নং : n0151 বয়স : 66 লিঙ্গ : মহিলা	ফটো উপলব্ধ	350	WB/34/235/408913	নাম : মুটুক মাঝি অন্যান্য: চিত্ত মাঝি বাড়ির নং : n0058 বয়স : 71 লিঙ্গ : মহিলা	ফটো উপলব্ধ	351	WB/34/235/408832	নাম : সন্তোষ মাঝি পিতার নাম: সফল মাঝি বাড়ির নং : n0056 বয়স : 49 লিঙ্গ : পুরুষ	ফটো উপলব্ধ
352	WB/34/235/408816	নাম : শুকদেব মাঝি পিতার নাম: পশুপতি মাঝি বাড়ির নং : n0060 বয়স : 49 লিঙ্গ : পুরুষ	ফটো উপলব্ধ	353	XWK2491041	নাম : কবিতা মাঝি পিতার নাম: হরখু মাঝি বাড়ির নং : এন0075 বয়স : 25 লিঙ্গ : মহিলা	ফটো উপলব্ধ	354	XWK0204891	নাম : ফুলেশ্বরী মাঝি স্বামীর নাম: সুকদেব মাঝি বাড়ির নং : n0060 বয়স : 40 লিঙ্গ : মহিলা	ফটো উপলব্ধ
355	XWK1479682	নাম : কার্তিক মাঝি পিতার নাম: চিত্ত মাঝি বাড়ির নং : n0058 বয়স : 34 লিঙ্গ : পুরুষ	ফটো উপলব্ধ	356	XWK1479690	নাম : সরস্বতী মাঝি স্বামীর নাম: কার্তিক মাঝি বাড়ির নং : n0058 বয়স : 32 লিঙ্গ : মহিলা	ফটো উপলব্ধ	357	WB/34/235/408914	নাম : নেপুরা মাঝি স্বামীর নাম: সত্য মাঝি বাড়ির নং : n0059 বয়স : 61 লিঙ্গ : মহিলা	ফটো উপলব্ধ
358	XWK1295302	নাম : সদানন্দ মাঝি পিতার নাম: সত্য মাঝি বাড়ির নং : n0059 বয়স : 36 লিঙ্গ : পুরুষ	ফটো উপলব্ধ	359	WB/34/235/408716	নাম : কিংকর মাঝি পিতার নাম: ভাদু মাঝি বাড়ির নং : n0061 বয়স : 76 লিঙ্গ : পুরুষ	ফটো উপলব্ধ	360	XWK0204578	নাম : বেলা মাঝি স্বামীর নাম: সর্বেশ্বর মাঝি বাড়ির নং : n0061 বয়স : 36 লিঙ্গ : মহিলা	ফটো উপলব্ধ



বিধানসভা নির্বাচনক্ষেত্রের নং, নাম : 238-বাদ্দোয়ান
ভাগ নং, নাম : 1-বানজোড়া গ্রাম(আংশিক), টোলা মুদিডি

361 নাম : বিদ্যাধর মাঝি পিতার নাম: দাসু মাঝি বাড়ির নং : n0060 বয়স : 33 লিঙ্গ : পুরুষ	XWK1382944 ফটো উপলব্ধ	362 নাম : বালিকা মাঝি স্বামীর নাম: কিংকর মাঝি বাড়ির নং : n0061 বয়স : 71 লিঙ্গ : মহিলা	WB/34/235/408672 ফটো উপলব্ধ	363 নাম : সাধু মাঝি পিতার নাম: কিংকর মাঝি বাড়ির নং : n0061 বয়স : 32 লিঙ্গ : পুরুষ	XWK1479781 ফটো উপলব্ধ
364 নাম : সন্দীপ কুমার মাঝি পিতার নাম: পূর্ণচন্দ্র মাঝি বাড়ির নং : n0037 বয়স : 30 লিঙ্গ : পুরুষ	XWK1602473 ফটো উপলব্ধ	365 নাম : রসরাজ মাঝি পিতার নাম: নন্দু মাঝি বাড়ির নং : n0038 বয়স : 76 লিঙ্গ : পুরুষ	WB/34/235/408782 ফটো উপলব্ধ	366 নাম : শ্রীমতি মাঝি স্বামীর নাম: রসরাজ মাঝি বাড়ির নং : n0038 বয়স : 71 লিঙ্গ : মহিলা	WB/34/235/408822 ফটো উপলব্ধ
367 নাম : কেঁদনবালা মাঝি স্বামীর নাম: মনভুল মাঝি বাড়ির নং : n0040 বয়স : 71 লিঙ্গ : মহিলা	WB/34/235/408455 ফটো উপলব্ধ	368 নাম : মালতী মাঝি স্বামীর নাম: উমেশ মাঝি বাড়ির নং : n0040 বয়স : 66 লিঙ্গ : মহিলা	WB/34/235/408587 ফটো উপলব্ধ	369 নাম : মঞ্জলা মাঝি পিতার নাম: মুটুক মাঝি বাড়ির নং : n0174 বয়স : 28 লিঙ্গ : মহিলা	XWK2001881 ফটো উপলব্ধ
370 নাম : মঞ্জু মাঝি স্বামীর নাম: স্বপন মাঝি বাড়ির নং : n0053 বয়স : 46 লিঙ্গ : মহিলা	DLP1761816 ফটো উপলব্ধ	371 নাম : ভেদিবালা মাঝি স্বামীর নাম: জিতু মাঝি বাড়ির নং : n0055 বয়স : 66 লিঙ্গ : মহিলা	WB/34/235/408709 ফটো উপলব্ধ	372 নাম : ছবি মাঝি পিতার নাম: সাধু মাঝি বাড়ির নং : এন0061 বয়স : 27 লিঙ্গ : মহিলা	XWK2375590 ফটো উপলব্ধ
373 নাম : সমিতা মাঝি স্বামীর নাম: ফনি মাঝি বাড়ির নং : এন0031 বয়স : 27 লিঙ্গ : মহিলা	XWK2397883 ফটো উপলব্ধ	374 নাম : আশীষ মাঝি মায়ের নাম: পদ্মা মাঝি বাড়ির নং : এন0081 বয়স : 24 লিঙ্গ : পুরুষ	XWK2397701 ফটো উপলব্ধ	375 নাম : পবিত্র মাঝি পিতার নাম: উমেশ মাঝি বাড়ির নং : n0040 বয়স : 40 লিঙ্গ : পুরুষ	XWK0204529 ফটো উপলব্ধ
376 নাম : সঞ্জয় মাঝি পিতার নাম: নবীন মাঝি বাড়ির নং : এন20452 বয়স : 23 লিঙ্গ : পুরুষ	XWK2316123 ফটো উপলব্ধ	377 নাম : স্বপন মাঝি পিতার নাম: আশুতোষ মাঝি বাড়ির নং : n0053 বয়স : 50 লিঙ্গ : পুরুষ	WB/34/235/408616 ফটো উপলব্ধ	378 নাম : সরস্বতী মাঝি স্বামীর নাম: পবিত্র মাঝি বাড়ির নং : n0040 বয়স : 37 লিঙ্গ : মহিলা	XWK0204537 ফটো উপলব্ধ
379 নাম : লিলুবালা মাঝি স্বামীর নাম: আশুতোষ মাঝি বাড়ির নং : n0053 বয়স : 66 লিঙ্গ : মহিলা	WB/34/235/408517 ফটো উপলব্ধ	380 নাম : ফনী মাঝি পিতার নাম: হারোথন মাঝি বাড়ির নং : n0031 বয়স : 29 লিঙ্গ : পুরুষ	XWK1790302 ফটো উপলব্ধ	381 নাম : মিলন মাঝি পিতার নাম: উমেশ মাঝি বাড়ির নং : n0040 বয়স : 30 লিঙ্গ : পুরুষ	XWK1790195 ফটো উপলব্ধ
382 নাম : পুতুল মাঝি স্বামীর নাম: সদানন্দ মাঝি বাড়ির নং : n0059 বয়স : 35 লিঙ্গ : মহিলা	XWK1790328 ফটো উপলব্ধ	383 নাম : নিয়তী মাঝি স্বামীর নাম: স্বপন মাঝি বাড়ির নং : n00 বয়স : 34 লিঙ্গ : মহিলা	XWK2217826 ফটো উপলব্ধ	384 নাম : শিবরাম মাঝি পিতার নাম: স্বপন মাঝি বাড়ির নং : n0053 বয়স : 24 লিঙ্গ : পুরুষ	XWK2218030 ফটো উপলব্ধ
385 নাম : হৃদয় মাঝি মায়ের নাম: খড়িবালা মাঝি বাড়ির নং : n0081 বয়স : 34 লিঙ্গ : পুরুষ	XWK1790252 ফটো উপলব্ধ	386 নাম : দিপালী মাঝি স্বামীর নাম: হৃদয় মাঝি বাড়ির নং : n0081 বয়স : 31 লিঙ্গ : মহিলা	XWK1790260 ফটো উপলব্ধ	387 নাম : লক্ষ্মী মাঝি স্বামীর নাম: দুলাল মাঝি বাড়ির নং : n0057 বয়স : 30 লিঙ্গ : মহিলা	XWK1790278 ফটো উপলব্ধ
388 নাম : বৃন্দি মাঝি স্বামীর নাম: নির্মলচন্দ্র মাঝি বাড়ির নং : n0066 বয়স : 41 লিঙ্গ : মহিলা	XWK1790286 ফটো উপলব্ধ	389 নাম : মিঠুন মাঝি পিতার নাম: সত্য মাঝি বাড়ির নং : n0059 বয়স : 30 লিঙ্গ : পুরুষ	XWK1790112 ফটো উপলব্ধ	390 নাম : সত্যবান মাঝি পিতার নাম: হরথু মাঝি বাড়ির নং : n0075 বয়স : 41 লিঙ্গ : পুরুষ	XWK1295351 ফটো উপলব্ধ

391 নাম : ঘন্টু মাঝি পিতার নাম: হাঁসু মাঝি বাড়ির নং : n0075 বয়স : 53 লিঙ্গ : পুরুষ	WB/34/235/408496	ফটো উপলব্ধ	392 নাম : ভারতী মাঝি স্বামীর নাম: হরসু মাঝি বাড়ির নং : n0075 বয়স : 57 লিঙ্গ : মহিলা	DLP1761881	ফটো উপলব্ধ	393 নাম : খড়িবালা মাঝি স্বামীর নাম: বৃধু মাঝি বাড়ির নং : n0081 বয়স : 67 লিঙ্গ : মহিলা	WB/34/235/408520	ফটো উপলব্ধ
394 নাম : পদ্মাবতী মাঝি স্বামীর নাম: জলধর মাঝি বাড়ির নং : n0081 বয়স : 46 লিঙ্গ : মহিলা	XWK0204800	ফটো উপলব্ধ	395 নাম : অজিত মাঝি পিতার নাম: শম্ভু মাঝি বাড়ির নং : n0156 বয়স : 66 লিঙ্গ : পুরুষ	WB/34/235/408798	ফটো উপলব্ধ	396 নাম : সাধু মাঝি পিতার নাম: শম্ভু মাঝি বাড়ির নং : n0156 বয়স : 59 লিঙ্গ : পুরুষ	WB/34/235/408959	ফটো উপলব্ধ
397 নাম : হিরু মাঝি পিতার নাম: হাঁসু মাঝি বাড়ির নং : n0156 বয়স : 50 লিঙ্গ : পুরুষ	WB/34/235/408681	ফটো উপলব্ধ	398 নাম : গঙ্গা মাঝি স্বামীর নাম: হিরু মাঝি বাড়ির নং : n0156 বয়স : 42 লিঙ্গ : মহিলা	DLP2368686	ফটো উপলব্ধ	399 নাম : মুটুক মাঝি পিতার নাম: দুবাই মাঝি বাড়ির নং : n0027 বয়স : 56 লিঙ্গ : পুরুষ	WB/34/235/408950	ফটো উপলব্ধ
400 নাম : দেবশীষ মাঝি পিতার নাম: বিজয় মাঝি বাড়ির নং : n0027 বয়স : 30 লিঙ্গ : পুরুষ	XWK1602481	ফটো উপলব্ধ	401 নাম : কাজলবালা মাঝি স্বামীর নাম: বিজয় মাঝি বাড়ির নং : n0027 বয়স : 63 লিঙ্গ : মহিলা	WB/34/235/408881	ফটো উপলব্ধ	402 নাম : বিজয় মাঝি পিতার নাম: দুবাই মাঝি বাড়ির নং : n0027 বয়স : 66 লিঙ্গ : পুরুষ	WB/34/235/408925	ফটো উপলব্ধ
403 নাম : মঞ্জু মাঝি স্বামীর নাম: শম্ভু মাঝি বাড়ির নং : n0027 বয়স : 67 লিঙ্গ : মহিলা	WB/34/235/408614	ফটো উপলব্ধ	404 নাম : কমলা মাঝি স্বামীর নাম: পূর্নেন্দু মাঝি বাড়ির নং : n0037 বয়স : 61 লিঙ্গ : মহিলা	WB/34/235/408888	ফটো উপলব্ধ	405 নাম : পূর্নচন্দ্র মাঝি পিতার নাম: নন্দু মাঝি বাড়ির নং : n0037 বয়স : 66 লিঙ্গ : পুরুষ	WB/34/235/408895	ফটো উপলব্ধ
406 নাম : দিপালী মাহাত স্বামীর নাম: বঙ্কিম মাহাত বাড়ির নং : n0031 বয়স : 39 লিঙ্গ : মহিলা	DLP2234771	ফটো উপলব্ধ	407 নাম : জবা মাঝি স্বামীর নাম: হিরু মাঝি বাড়ির নং : n0031 বয়স : 34 লিঙ্গ : মহিলা	XWK1382902	ফটো উপলব্ধ	408 নাম : হিরু মাঝি পিতার নাম: গনেশ মাঝি বাড়ির নং : n0031 বয়স : 36 লিঙ্গ : পুরুষ	XWK1382910	ফটো উপলব্ধ
409 নাম : ভারতী মাঝি স্বামীর নাম: হারাধন মাঝি বাড়ির নং : n0031 বয়স : 53 লিঙ্গ : মহিলা	WB/34/235/408364	ফটো উপলব্ধ	410 নাম : হারাধন মাঝি পিতার নাম: গনেশ মাঝি বাড়ির নং : n0031 বয়স : 54 লিঙ্গ : পুরুষ	WB/34/235/408314	ফটো উপলব্ধ	411 নাম : চঞ্চলা মাঝি স্বামীর নাম: গনেশ মাঝি বাড়ির নং : n0031 বয়স : 73 লিঙ্গ : মহিলা	WB/34/235/408363	ফটো উপলব্ধ
412 নাম : হেমী মাঝি স্বামীর নাম: গস মাঝি বাড়ির নং : n0029 বয়স : 67 লিঙ্গ : মহিলা	WB/34/235/408562	ফটো উপলব্ধ	413 নাম : গস মাঝি পিতার নাম: নন্দু মাঝি বাড়ির নং : n0029 বয়স : 72 লিঙ্গ : পুরুষ	DLP1250802	ফটো উপলব্ধ	414 নাম : রেবতী মাঝি স্বামীর নাম: নবীন মাঝি বাড়ির নং : n0028 বয়স : 49 লিঙ্গ : মহিলা	WB/34/235/408877	ফটো উপলব্ধ
415 নাম : ননীবালা মাঝি স্বামীর নাম: মুটুক মাঝি বাড়ির নং : n0027 বয়স : 50 লিঙ্গ : মহিলা	WB/34/235/408955	ফটো উপলব্ধ	416 নাম : পুতুনা মাঝি পিতার নাম: মড়িরাম মাঝি বাড়ির নং : n0060 বয়স : 69 লিঙ্গ : মহিলা	WB/34/235/408678	ফটো উপলব্ধ	417 নাম : নারায়ন মাঝি পিতার নাম: সলাবত মাঝি বাড়ির নং : n00 বয়স : 25 লিঙ্গ : পুরুষ	XWK2217917	ফটো উপলব্ধ
418 নাম : অসিত মাঝি মায়ের নাম: লিলুবালা মাঝি বাড়ির নং : n0053 বয়স : 25 লিঙ্গ : পুরুষ	XWK2218006	ফটো উপলব্ধ	419 নাম : রঞ্জিত মাঝি পিতার নাম: নবীন মাঝি বাড়ির নং : n0075 বয়স : 29 লিঙ্গ : পুরুষ	XWK1789916	ফটো উপলব্ধ	420 নাম : সলাবত মাঝি পিতার নাম: হাঁসু মাঝি বাড়ির নং : n0075 বয়স : 48 লিঙ্গ : পুরুষ	DLP1761865	ফটো উপলব্ধ

421 নাম : বসুমতি মাঝি স্বামীর নাম: সলাবত মাঝি বাড়ির নং : n0075 বয়স : 46 লিঙ্গ : মহিলা	DLP1761873 ফটো উপলব্ধ	422 নাম : জগু মাঝি পিতার নাম: হাবু মাঝি বাড়ির নং : n0063 বয়স : 69 লিঙ্গ : পুরুষ	WB/34/235/408033 ফটো উপলব্ধ	423 নাম : চিত্ত মাঝি পিতার নাম: জাগন মাঝি বাড়ির নং : n0058 বয়স : 76 লিঙ্গ : পুরুষ	XWK2499846 ফটো উপলব্ধ
424 নাম : সুদর্শন মাহাত পিতার নাম: অতুল মাহাত বাড়ির নং : এন0058 বয়স : 20 লিঙ্গ : পুরুষ	XWK2564227 ফটো উপলব্ধ	425 নাম : সৃষ্টিধর মাঝি পিতার নাম: জগু মাঝি বাড়ির নং : n0063 বয়স : 41 লিঙ্গ : পুরুষ	DLP2234649 ফটো উপলব্ধ	426 নাম : পদ্মারানী মাঝি স্বামীর নাম: সৃষ্টিধর মাঝি বাড়ির নং : n0063 বয়স : 39 লিঙ্গ : মহিলা	DLP2234631 ফটো উপলব্ধ
427 নাম : যুধিষ্ঠীর মাঝি পিতার নাম: জগু মাঝি বাড়ির নং : n0063 বয়স : 36 লিঙ্গ : পুরুষ	XWK1295328 ফটো উপলব্ধ	428 নাম : সরস্বতী মাঝি স্বামীর নাম: যুধিষ্ঠীর মাঝি বাড়ির নং : n0063 বয়স : 35 লিঙ্গ : মহিলা	XWK1295336 ফটো উপলব্ধ	429 নাম : পূর্ণিমা মাঝি স্বামীর নাম: দুগু মাঝি বাড়ির নং : n0063 বয়স : 66 লিঙ্গ : মহিলা	WB/34/235/408518 ফটো উপলব্ধ
430 নাম : ছুটু মাঝি পিতার নাম: প্রসাদী মাঝি বাড়ির নং : n0066 বয়স : 71 লিঙ্গ : পুরুষ	WB/34/235/408682 ফটো উপলব্ধ	431 নাম : সমলা মাঝি স্বামীর নাম: ছুটু মাঝি বাড়ির নং : n0066 বয়স : 68 লিঙ্গ : মহিলা	WB/34/235/408594 ফটো উপলব্ধ	432 নাম : নিবারন মাঝি পিতার নাম: ছুটু মাঝি বাড়ির নং : n0066 বয়স : 50 লিঙ্গ : পুরুষ	WB/34/235/408751 ফটো উপলব্ধ
433 নাম : অতুল মাহাত পিতার নাম: সুরেন্দ্র মাহাত বাড়ির নং : n0066 বয়স : 50 লিঙ্গ : পুরুষ	WB/34/235/408952 ফটো উপলব্ধ	434 নাম : নির্মলচন্দ্র মাঝি পিতার নাম: ছুটুলাল মাঝি বাড়ির নং : n0066 বয়স : 48 লিঙ্গ : পুরুষ	XWK0204727 ফটো উপলব্ধ	435 নাম : অঞ্জনা মাঝি স্বামীর নাম: দেবাশিস মাঝি বাড়ির নং : এন0027 বয়স : 25 লিঙ্গ : মহিলা	XWI1867746 ফটো উপলব্ধ
436 নাম : কিয়ন মাঝি পিতার নাম: টিকুর মাঝি বাড়ির নং : n0061 বয়স : 39 লিঙ্গ : পুরুষ	XWK1295310 ফটো উপলব্ধ	437 নাম : রাখানাথ মাঝি পিতার নাম: টিকুর মাঝি বাড়ির নং : n0061 বয়স : 36 লিঙ্গ : পুরুষ	XWK0204594 ফটো উপলব্ধ	438 নাম : বন্দনা মাঝি স্বামীর নাম: রাখানাথ মাঝি বাড়ির নং : n0061 বয়স : 36 লিঙ্গ : মহিলা	XWK1479674 ফটো উপলব্ধ
439 নাম : মৃত্যুঞ্জয় মাঝি পিতার নাম: হরখু মাঝি বাড়ির নং : এন0075 বয়স : 23 লিঙ্গ : পুরুষ	XWK2491298 ফটো উপলব্ধ	440 নাম : অসিত মাঝি মায়ের নাম: বেলা মাঝি বাড়ির নং : এন0061 বয়স : 22 লিঙ্গ : পুরুষ	XWK2492106 ফটো উপলব্ধ	441 নাম : রাজু মাঝি পিতার নাম: মুটুক মাঝি বাড়ির নং : এন024 বয়স : 24 লিঙ্গ : পুরুষ	XWK2316834 ফটো উপলব্ধ
442 নাম : অঞ্জনা মাঝি পিতার নাম: সন্দীপ মাঝি বাড়ির নং : এন0037 বয়স : 27 লিঙ্গ : মহিলা	XWK2374841 ফটো উপলব্ধ	443 নাম : শক্তিপদ মাঝি পিতার নাম: পূর্ণ চন্দ্র মাঝি বাড়ির নং : এন0037 বয়স : 21 লিঙ্গ : পুরুষ	XWK2551828 ফটো উপলব্ধ	444 নাম : লক্ষ্মীকান্ত মাঝি পিতার নাম: সাধু মাঝি বাড়ির নং : এন0156 বয়স : 25 লিঙ্গ : পুরুষ	XWK2397677 ফটো উপলব্ধ
445 নাম : জয়প্রকাশ মাহাত পিতার নাম: জগন্নাথ মাহাত বাড়ির নং : এন025 বয়স : 23 লিঙ্গ : পুরুষ	XWK2316461 ফটো উপলব্ধ	446 নাম : কল্যাণী মাহাত স্বামীর নাম: মহাদেব মাহাত বাড়ির নং : এন0125 বয়স : 26 লিঙ্গ : মহিলা	XWK2318624 ফটো উপলব্ধ	447 নাম : রীতা গোস্বামী স্বামীর নাম: বৈদ্য নাথ গোস্বামী বাড়ির নং : এন0124 বয়স : 24 লিঙ্গ : মহিলা	XWK2316107 ফটো উপলব্ধ
448 নাম : মাধবী মাঝি স্বামীর নাম: সত্যবান মাঝি বাড়ির নং : এন0125 বয়স : 35 লিঙ্গ : মহিলা	XWK2318657 ফটো উপলব্ধ	449 নাম : জবারানী মাহাত পিতার নাম: রোহিন মাহাত বাড়ির নং : এন025 বয়স : 26 লিঙ্গ : মহিলা	XWK1966936 ফটো উপলব্ধ	450 নাম : প্রভাত মাহাত পিতার নাম: ভগবান মাহাত বাড়ির নং : এন045 বয়স : 25 লিঙ্গ : পুরুষ	XWK2316883 ফটো উপলব্ধ

451 নাম : কবিতা মাহাত স্বামীর নাম: শরফুল মাহাত বাড়ির নং : এন0254 বয়স : 31 লিঙ্গ : মহিলা	XWK2316917 ফটো উপলব্ধ	452 নাম : অসীম মাহাত পিতার নাম: হারাদন মাহাত বাড়ির নং : এন0033 বয়স : 23 লিঙ্গ : পুরুষ	XWK2490399 ফটো উপলব্ধ	453 নাম : সুপর্ণা মাহাত পিতার নাম: নাগর মাহাত বাড়ির নং : এন0026 বয়স : 23 লিঙ্গ : মহিলা	XWK2490449 ফটো উপলব্ধ
454 নাম : সৃজিত মাহাত মায়ের নাম: ভারতী মাহাত বাড়ির নং : এন0127 বয়স : 21 লিঙ্গ : পুরুষ	XWK2491348 ফটো উপলব্ধ	455 নাম : চন্দনা মাহাত পিতার নাম: নগেন্দ্রনাথ মাহাত বাড়ির নং : এন0263 বয়স : 33 লিঙ্গ : মহিলা	XWK1296771 ফটো উপলব্ধ	456 নাম : পদ্ম মাহাত পিতার নাম: যুধীশ্বর মাহাত বাড়ির নং : এন0123 বয়স : 27 লিঙ্গ : মহিলা	XWK1988856 ফটো উপলব্ধ
457 নাম : কবিতা মাহাত পিতার নাম: অজিতকুমার মাহাত বাড়ির নং : এন0130 বয়স : 26 লিঙ্গ : মহিলা	XWK1958529 ফটো উপলব্ধ	458 নাম : সন্দীপ কুমার মাহাত পিতার নাম: জলধর মাহাত বাড়ির নং : এন0091 বয়স : 22 লিঙ্গ : পুরুষ	XWK2496131 ফটো উপলব্ধ	459 নাম : জ্যোৎস্নাবালা মাহাত স্বামীর নাম: অতুল মাহাত বাড়ির নং : n0083 বয়স : 46 লিঙ্গ : মহিলা	DLP1251594 ফটো উপলব্ধ
460 নাম : জ্যোত্স্না মাহাত স্বামীর নাম: রসিক মাহাত বাড়ির নং : n0023 বয়স : 47 লিঙ্গ : মহিলা	DLP1252188 ফটো উপলব্ধ	461 নাম : ভীষ্মজীত মাহাত পিতার নাম: কালিপদ মাহাত বাড়ির নং : n0036 বয়স : 45 লিঙ্গ : পুরুষ	DLP2121572 ফটো উপলব্ধ	462 নাম : লালমোহন মাহাত পিতার নাম: দশরথ মাহাত বাড়ির নং : n0046 বয়স : 49 লিঙ্গ : পুরুষ	WB/34/235/408624 ফটো উপলব্ধ
463 নাম : জয়দীপ মাহাত পিতার নাম: মঙ্গল মাহাত বাড়ির নং : n0169 বয়স : 29 লিঙ্গ : পুরুষ	XWK1789940 ফটো উপলব্ধ	464 নাম : রেনুকা মাহাত স্বামীর নাম: ভীষ্মজিত মাহাত বাড়ির নং : n0036 বয়স : 38 লিঙ্গ : মহিলা	XWK0206979 ফটো উপলব্ধ	465 নাম : ধীমান মাহাত পিতার নাম: পূর্ণ চন্দ্র মাহাত বাড়ির নং : n0130 বয়স : 33 লিঙ্গ : পুরুষ	XWK1383041 ফটো উপলব্ধ
466 নাম : দীপক মাহাত পিতার নাম: জাগরন মাহাত বাড়ির নং : n0069 বয়স : 32 লিঙ্গ : পুরুষ	XWK1479278 ফটো উপলব্ধ	467 নাম : তরুলতা মাহাত স্বামীর নাম: তপন কুমার মাহাত বাড়ির নং : n0117 বয়স : 29 লিঙ্গ : মহিলা	XWK1789908 ফটো উপলব্ধ	468 নাম : রাকেশ মাহাত পিতার নাম: সুধীর মাহাত বাড়ির নং : n0043 বয়স : 28 লিঙ্গ : পুরুষ	XWK1789999 ফটো উপলব্ধ
469 নাম : আশিষ মাহাত পিতার নাম: লক্ষন মাহাত বাড়ির নং : n0100 বয়স : 31 লিঙ্গ : পুরুষ	XWK1790005 ফটো উপলব্ধ	470 নাম : রেখা দাস গোস্বামী স্বামীর নাম: সুমন্ত গোস্বামী বাড়ির নং : n0161 বয়স : 31 লিঙ্গ : মহিলা	XWK1790013 ফটো উপলব্ধ	471 নাম : প্রভুপতি মাহাত পিতার নাম: মনোহর মাহাত বাড়ির নং : n161 বয়স : 25 লিঙ্গ : পুরুষ	XWK2092062 ফটো উপলব্ধ
472 নাম : তনুশ্রী মাহাত স্বামীর নাম: শ্যামসুন্দর মাহাত বাড়ির নং : 133 বয়স : 29 লিঙ্গ : মহিলা	XWK2092153 ফটো উপলব্ধ	473 নাম : বিনয় কুম্ভ মাহাত পিতার নাম: জগন্নাথ মাহাত বাড়ির নং : n0034 বয়স : 26 লিঙ্গ : পুরুষ	XWK2092450 ফটো উপলব্ধ	474 নাম : কুন্তী মাহাত স্বামীর নাম: মনোহর মাহাত বাড়ির নং : n0161 বয়স : 57 লিঙ্গ : মহিলা	WB/34/235/408226 ফটো উপলব্ধ
475 নাম : অজন্ত মাহাত পিতার নাম: সুধীর মাহাত বাড়ির নং : n0043 বয়স : 24 লিঙ্গ : পুরুষ	XWK2218766 ফটো উপলব্ধ	476 নাম : সুমন্ত মাহাত মায়ের নাম: বতুলা মাহাত বাড়ির নং : n0025 বয়স : 24 লিঙ্গ : পুরুষ	XWK2218659 ফটো উপলব্ধ	477 নাম : ঋষিকেশ মাহাত পিতার নাম: বাঘিরাম মাহাত বাড়ির নং : n0072 বয়স : 63 লিঙ্গ : পুরুষ	WB/34/235/408764 ফটো উপলব্ধ
478 নাম : যতন মাহাত পিতার নাম: ঋষিকেশ মাহাত বাড়ির নং : n0072 বয়স : 37 লিঙ্গ : পুরুষ	XWK1382993 ফটো উপলব্ধ	479 নাম : মথন মাহাত পিতার নাম: ঋষিকেশ মাহাত বাড়ির নং : n0072 বয়স : 32 লিঙ্গ : পুরুষ	XWK1479724 ফটো উপলব্ধ	480 নাম : হিমালী মাহাত স্বামীর নাম: হৃষিকেশ মাহাত বাড়ির নং : n0072 বয়স : 60 লিঙ্গ : মহিলা	XWK0206565 ফটো উপলব্ধ



বিধানসভা নির্বাচনক্ষেত্রের নং, নাম : 238-বাদ্দোয়ান
ভাগ নং, নাম : 1-বানজোড়া গ্রাম(আংশিক), টোলা মুদিডি

481	XWK1790054	নাম : কিরিটি মাহাত পিতার নাম: প্রফুল্ল মাহাত বাড়ির নং : n0035 বয়স : 29 লিঙ্গ : পুরুষ	ফটো উপলব্ধ	482	XWK1790070	নাম : অশোক মাহাত পিতার নাম: ইন্দ্রনারায়ন মাহাত বাড়ির নং : n0033 বয়স : 29 লিঙ্গ : পুরুষ	ফটো উপলব্ধ	483	XWK1790088	নাম : চন্দনা মাহাত স্বামীর নাম: মখন মাহাত বাড়ির নং : n0072 বয়স : 29 লিঙ্গ : মহিলা	ফটো উপলব্ধ
484	XWK1479286	নাম : নটবর মাহাত পিতার নাম: পাঞ্জিলাল মাহাত বাড়ির নং : n0070 বয়স : 32 লিঙ্গ : পুরুষ	ফটো উপলব্ধ	485	WB/34/235/408750	নাম : জহুর মাহাত পিতার নাম: বাবিরাম মাহাত বাড়ির নং : n0071 বয়স : 60 লিঙ্গ : পুরুষ	ফটো উপলব্ধ	486	DLP2121093	নাম : জননী মাহাত স্বামীর নাম: জহুর মাহাত বাড়ির নং : n0071 বয়স : 56 লিঙ্গ : মহিলা	ফটো উপলব্ধ
487	WB/34/235/408187	নাম : সরলা মাহাত স্বামীর নাম: নেহাল মাহাত বাড়ির নং : n0161 বয়স : 81 লিঙ্গ : মহিলা	ফটো উপলব্ধ	488	WB/34/235/408366	নাম : ছবিলা গোস্বামী স্বামীর নাম: নকুল গোস্বামী বাড়ির নং : n0161 বয়স : 76 লিঙ্গ : মহিলা	ফটো উপলব্ধ	489	XWK0205146	নাম : সুমন্ত গোস্বামী মায়ের নাম: ছবিলা গোস্বামী বাড়ির নং : n0161 বয়স : 38 লিঙ্গ : পুরুষ	ফটো উপলব্ধ
490	DLP2120830	নাম : নিমাই গোস্বামী পিতার নাম: শিবনারায়ন গোস্বামী বাড়ির নং : n0161 বয়স : 50 লিঙ্গ : পুরুষ	ফটো উপলব্ধ	491	XWK1295674	নাম : অম্বিকা গোস্বামী স্বামীর নাম: নিমাই গোস্বামী বাড়ির নং : n0161 বয়স : 36 লিঙ্গ : মহিলা	ফটো উপলব্ধ	492	XWK1479591	নাম : প্রতিমা গোস্বামী স্বামীর নাম: গুহিরাম গোস্বামী বাড়ির নং : n0161 বয়স : 34 লিঙ্গ : মহিলা	ফটো উপলব্ধ
493	WB/34/235/408498	নাম : ভক্ষু মাহাত পিতার নাম: মতি মাহাত বাড়ির নং : n0035 বয়স : 63 লিঙ্গ : পুরুষ	ফটো উপলব্ধ	494	WB/34/235/408719	নাম : আদরী মাহাত স্বামীর নাম: ভক্ষু মাহাত বাড়ির নং : n0035 বয়স : 57 লিঙ্গ : মহিলা	ফটো উপলব্ধ	495	WB/34/235/408574	নাম : কালিপদ মাহাত পিতার নাম: রহিন মাহাত বাড়ির নং : n0036 বয়স : 71 লিঙ্গ : পুরুষ	ফটো উপলব্ধ
496	WB/34/235/408331	নাম : প্রমীলা মাহাত স্বামীর নাম: কালিপদ মাহাত বাড়ির নং : n0036 বয়স : 68 লিঙ্গ : মহিলা	ফটো উপলব্ধ	497	DLP2121549	নাম : মমতা মাহাত স্বামীর নাম: মনহর মাহাত বাড়ির নং : n0036 বয়স : 41 লিঙ্গ : মহিলা	ফটো উপলব্ধ	498	WB/34/235/408591	নাম : ভাকুড় মাহাত পিতার নাম: রহিন মাহাত বাড়ির নং : n0039 বয়স : 66 লিঙ্গ : পুরুষ	ফটো উপলব্ধ
499	WB/34/235/408539	নাম : পুষ্পরানী মাহাত স্বামীর নাম: ভাকুড় মাহাত বাড়ির নং : n0039 বয়স : 63 লিঙ্গ : মহিলা	ফটো উপলব্ধ	500	WB/34/235/408734	নাম : গুলপা মাহাত স্বামীর নাম: তারাপদ মাহাত বাড়ির নং : n0041 বয়স : 58 লিঙ্গ : মহিলা	ফটো উপলব্ধ	501	XWK0207423	নাম : শলাবত মাহাত মায়ের নাম: বিনতী মাহাত বাড়ির নং : n0042 বয়স : 39 লিঙ্গ : পুরুষ	ফটো উপলব্ধ
502	XWK2609444	নাম : প্রভুদ মাহাত পিতার নাম: খাঁদ মাহাত বাড়ির নং : n0042 বয়স : 57 লিঙ্গ : পুরুষ	ফটো উপলব্ধ	503	WB/34/235/408855	নাম : অম্বুজ মাহাত পিতার নাম: বাউরীলাল মাহাত বাড়ির নং : n0070 বয়স : 71 লিঙ্গ : পুরুষ	ফটো উপলব্ধ	504	WB/34/235/408632	নাম : ফুলকুমারী মাহাত স্বামীর নাম: অম্বুজ মাহাত বাড়ির নং : n0070 বয়স : 69 লিঙ্গ : মহিলা	ফটো উপলব্ধ
505	WB/34/235/408578	নাম : পুরবী মাহাত স্বামীর নাম: পাঞ্জিলাল মাহাত বাড়ির নং : n0070 বয়স : 72 লিঙ্গ : মহিলা	ফটো উপলব্ধ	506	WB/34/235/408203	নাম : পাঞ্জিলাল মাহাত পিতার নাম: বাউরীলাল মাহাত বাড়ির নং : n0070 বয়স : 76 লিঙ্গ : পুরুষ	ফটো উপলব্ধ	507	DLP2428001	নাম : গায়িত্রী মাহাত স্বামীর নাম: শংকর মাহাত বাড়ির নং : n0069 বয়স : 38 লিঙ্গ : মহিলা	ফটো উপলব্ধ
508	WB/34/235/408844	নাম : শংকর মাহাত পিতার নাম: কালিরাম মাহাত বাড়ির নং : n0069 বয়স : 52 লিঙ্গ : পুরুষ	ফটো উপলব্ধ	509	DLP1252329	নাম : ধরনীধর মাহাত পিতার নাম: দশরথ মাহাত বাড়ির নং : n0046 বয়স : 46 লিঙ্গ : পুরুষ	ফটো উপলব্ধ	510	XWK0208850	নাম : পার্বতী মাহাত স্বামীর নাম: লালমোহন মাহাত বাড়ির নং : n0046 বয়স : 36 লিঙ্গ : মহিলা	ফটো উপলব্ধ



বিধানসভা নির্বাচনক্ষেত্রের নং, নাম : 238-বান্দোয়ান
ভাগ নং, নাম : 1-বানজোড়া গ্রাম(আংশিক), টোলা মুদিডি

511	WB/34/235/408575	ফটো উপলব্ধ	#2 512	XWK1282250	ফটো উপলব্ধ	513	XWK1602531	ফটো উপলব্ধ
নাম : দশরথ মাহাত পিতার নাম: লিলু মাহাত বাড়ির নং : n0046 বয়স : 73 লিঙ্গ : পুরুষ			নাম : অলকা মাহাত স্বামীর নাম: নারায়ণ চন্দ্র মাহাত বাড়ির নং : ১১৬ বয়স : 36 লিঙ্গ : মহিলা			নাম : যশোমতি মাহাত স্বামীর নাম: মিঠুন মাহাত বাড়ির নং : n0043 বয়স : 30 লিঙ্গ : মহিলা		
514	XWK1602523	ফটো উপলব্ধ	515	XWK1602549	ফটো উপলব্ধ	516	WB/34/235/408528	ফটো উপলব্ধ
নাম : সাধনা মাহাত পিতার নাম: বদি মাহাত বাড়ির নং : n0043 বয়স : 34 লিঙ্গ : মহিলা			নাম : মিঠুন মাহাত পিতার নাম: কাশীনাথ মাহাত বাড়ির নং : n0043 বয়স : 32 লিঙ্গ : পুরুষ			নাম : পদ্ম মাহাত স্বামীর নাম: কাশীনাথ মাহাত বাড়ির নং : n0043 বয়স : 56 লিঙ্গ : মহিলা		
517	WB/34/235/408769	ফটো উপলব্ধ	518	DLP2120897	ফটো উপলব্ধ	519	WB/34/235/408762	ফটো উপলব্ধ
নাম : কাশীনাথ মাহাত পিতার নাম: বদি মাহাত বাড়ির নং : n0043 বয়স : 49 লিঙ্গ : পুরুষ			নাম : বিনাপানী মাহাত স্বামীর নাম: সুধীর মাহাত বাড়ির নং : n0043 বয়স : 45 লিঙ্গ : মহিলা			নাম : সুধীর মাহাত পিতার নাম: বদি মাহাত বাড়ির নং : n0043 বয়স : 49 লিঙ্গ : পুরুষ		
520	WB/34/235/408526	ফটো উপলব্ধ	521	WB/34/235/408477	ফটো উপলব্ধ	522	XWK1382977	ফটো উপলব্ধ
নাম : ভারতী মাহাত স্বামীর নাম: বদি মাহাত বাড়ির নং : n0043 বয়স : 79 লিঙ্গ : মহিলা			নাম : বদি মাহাত পিতার নাম: ঈশান মাহাত বাড়ির নং : n0043 বয়স : 81 লিঙ্গ : পুরুষ			নাম : রাখহরি মাহাত পিতার নাম: সন্তোষ মাহাত বাড়ির নং : n0042 বয়স : 33 লিঙ্গ : পুরুষ		
523	XWK1295377	ফটো উপলব্ধ	524	WB/34/235/408623	ফটো উপলব্ধ	525	XWK1152222	ফটো উপলব্ধ
নাম : জলেশ্বরী মাহাত স্বামীর নাম: ধ্রুবলাল মাহাত বাড়ির নং : n0042 বয়স : 34 লিঙ্গ : মহিলা			নাম : ধ্রুবলাল মাহাত পিতার নাম: খাঁদু মাহাত বাড়ির নং : n0042 বয়স : 51 লিঙ্গ : পুরুষ			নাম : রেখা মাহাত পিতার নাম: শক্রয় মাহাত বাড়ির নং : বানজোড়া বয়স : 35 লিঙ্গ : মহিলা		
526	XWK1721299	ফটো উপলব্ধ	527	WB/34/235/408577	ফটো উপলব্ধ	528	WB/34/235/408765	ফটো উপলব্ধ
নাম : তুষার মাহাত পিতার নাম: জাগরন মাহাত বাড়ির নং : n0069 বয়স : 29 লিঙ্গ : পুরুষ			নাম : গুজল মাহাত স্বামীর নাম: জাগরন মাহাত বাড়ির নং : n0069 বয়স : 54 লিঙ্গ : মহিলা			নাম : জাগরন মাহাত পিতার নাম: কালিরাম মাহাত বাড়ির নং : n0069 বয়স : 56 লিঙ্গ : পুরুষ		
529	WB/34/235/408861	ফটো উপলব্ধ	530	XWK1602556	ফটো উপলব্ধ	531	DLP2428019	ফটো উপলব্ধ
নাম : বাসন্তী মাহাত স্বামীর নাম: কালিরাম মাহাত বাড়ির নং : n0069 বয়স : 76 লিঙ্গ : মহিলা			নাম : রেবতী রানী মাহাত স্বামীর নাম: হীরালাল মাহাত বাড়ির নং : n0062 বয়স : 32 লিঙ্গ : মহিলা			নাম : হীরালাল মাহাত পিতার নাম: গনেশ মাহাত বাড়ির নং : n0062 বয়স : 37 লিঙ্গ : পুরুষ		
532	WB/34/235/408330	ফটো উপলব্ধ	533	WB/34/235/408802	ফটো উপলব্ধ	534	DLP2234789	ফটো উপলব্ধ
নাম : সন্ধ্যা মাহাত স্বামীর নাম: গনেশ মাহাত বাড়ির নং : n0062 বয়স : 64 লিঙ্গ : মহিলা			নাম : গনেশ মাহাত পিতার নাম: সুরেন্দ্র মাহাত বাড়ির নং : n0062 বয়স : 64 লিঙ্গ : পুরুষ			নাম : কার্তিক চন্দ্র মাহাত পিতার নাম: বাবুরাম মাহাত বাড়ির নং : n0054 বয়স : 39 লিঙ্গ : পুরুষ		
535	DLP0635615	ফটো উপলব্ধ	536	XWK0983684	ফটো উপলব্ধ	537	DLP1251230	ফটো উপলব্ধ
নাম : সমীবালা মাহাত স্বামীর নাম: বাবুরাম মাহাত বাড়ির নং : n0054 বয়স : 64 লিঙ্গ : মহিলা			নাম : উত্তরা মাহাত স্বামীর নাম: খাঁদু মাহাত বাড়ির নং : n0054 বয়স : 53 লিঙ্গ : মহিলা			নাম : খাঁদু মাহাত পিতার নাম: ত্রিলোচন মাহাত বাড়ির নং : n0054 বয়স : 76 লিঙ্গ : পুরুষ		
538	DLP2120988	ফটো উপলব্ধ	539	DLP2234367	ফটো উপলব্ধ	540	XWK2127769	ফটো উপলব্ধ
নাম : সুবোধ মাহাত পিতার নাম: রমানাথ মাহাত বাড়ির নং : n0051 বয়স : 44 লিঙ্গ : পুরুষ			নাম : অনুরূপা মাহাত স্বামীর নাম: আষাঢ়ী মাহাত বাড়ির নং : n0051 বয়স : 42 লিঙ্গ : মহিলা			নাম : আষাঢ়ী মাহাত পিতার নাম: রমানাথ মাহাত বাড়ির নং : n0051 বয়স : 49 লিঙ্গ : পুরুষ		



541	WB/34/235/408436	ফটো উপলব্ধ	542	XWK1479476	ফটো উপলব্ধ	543	DLP2427979	ফটো উপলব্ধ
নাম : পৈদু মাহাত স্বামীর নাম: রমানাথ মাহাত বাড়ির নং : n0051 বয়স : 67 লিঙ্গ : মহিলা			নাম : জনতা মাহাত স্বামীর নাম: লাল্টু মাহাত বাড়ির নং : n0050 বয়স : 33 লিঙ্গ : মহিলা			নাম : লাল্টু মাহাত পিতার নাম: অভিরাম মাহাত বাড়ির নং : n0050 বয়স : 37 লিঙ্গ : পুরুষ		
544	XWK1479468	ফটো উপলব্ধ	545	WB/34/235/408428	ফটো উপলব্ধ	546	WB/34/235/408429	ফটো উপলব্ধ
নাম : ভগতুরা মাহাত মায়ের নাম: ভারতী মাহাত বাড়ির নং : n0050 বয়স : 34 লিঙ্গ : পুরুষ			নাম : ভারতী মাহাত স্বামীর নাম: অভিরাম মাহাত বাড়ির নং : n0050 বয়স : 61 লিঙ্গ : মহিলা			নাম : মালতী মাহাত স্বামীর নাম: রবীন্দ্রনাথ মাহাত বাড়ির নং : n0049 বয়স : 52 লিঙ্গ : মহিলা		
547	WB/34/235/408179	ফটো উপলব্ধ	548	WB/34/235/408433	ফটো উপলব্ধ	549	XWK1721323	ফটো উপলব্ধ
নাম : রবীন্দ্রনাথ মাহাত পিতার নাম: প্রিয়নাথ মাহাত বাড়ির নং : n0049 বয়স : 57 লিঙ্গ : পুরুষ			নাম : সুলাচনা মাহাত স্বামীর নাম: প্রিয়নাথ মাহাত বাড়ির নং : n0049 বয়স : 74 লিঙ্গ : মহিলা			নাম : বিলাসী মাহাত স্বামীর নাম: গৌড় বরন মাহাত বাড়ির নং : n0048 বয়স : 30 লিঙ্গ : মহিলা		
550	XWK1479369	ফটো উপলব্ধ	551	WB/34/235/408235	ফটো উপলব্ধ	552	XWK1479302	ফটো উপলব্ধ
নাম : গৌড় বরন মাহাত পিতার নাম: নির্ভয়া মাহাত বাড়ির নং : n0048 বয়স : 33 লিঙ্গ : পুরুষ			নাম : নির্ভয়া মাহাত পিতার নাম: লিলু মাহাত বাড়ির নং : n0048 বয়স : 66 লিঙ্গ : পুরুষ			নাম : জয়নিতাই মাহাত পিতার নাম: গোপাল মাহাত বাড়ির নং : n0047 বয়স : 34 লিঙ্গ : পুরুষ		
553	WB/34/235/408649	ফটো উপলব্ধ	554	WB/34/235/408585	ফটো উপলব্ধ	555	WB/34/235/408524	ফটো উপলব্ধ
নাম : হাড়িরাম মাহাত পিতার নাম: ডুগরু মাহাত বাড়ির নং : n0023 বয়স : 76 লিঙ্গ : পুরুষ			নাম : রসিক মাহাত পিতার নাম: হাড়িরাম মাহাত বাড়ির নং : n0023 বয়স : 53 লিঙ্গ : পুরুষ			নাম : সাবিত্রী মাহাত স্বামীর নাম: ফলারী মাহাত বাড়ির নং : n0024 বয়স : 71 লিঙ্গ : মহিলা		
556	XWK1479294	ফটো উপলব্ধ	557	WB/34/235/408522	ফটো উপলব্ধ	558	DLP2234490	ফটো উপলব্ধ
নাম : কৃষ্ণপদ মাহাত পিতার নাম: ফলারী মাহাত বাড়ির নং : n0024 বয়স : 33 লিঙ্গ : পুরুষ			নাম : বতুলা মাহাত স্বামীর নাম: পরেশ মাহাত বাড়ির নং : n0025 বয়স : 61 লিঙ্গ : মহিলা			নাম : উত্তম মাহাত পিতার নাম: গুরুপদ মাহাত বাড়ির নং : n0025 বয়স : 44 লিঙ্গ : পুরুষ		
559	XWK1382951	ফটো উপলব্ধ	560	DLP2428035	ফটো উপলব্ধ	561	XWK1479773	ফটো উপলব্ধ
নাম : জননী মাহাত স্বামীর নাম: উত্তম মাহাত বাড়ির নং : n0025 বয়স : 33 লিঙ্গ : মহিলা			নাম : দলপতি মাহাত পিতার নাম: গুরুচরন মাহাত বাড়ির নং : n0025 বয়স : 38 লিঙ্গ : পুরুষ			নাম : মামনি মাহাত স্বামীর নাম: দলপতি মাহাত বাড়ির নং : n0025 বয়স : 31 লিঙ্গ : মহিলা		
562	DLP1762194	ফটো উপলব্ধ	563	DLP1762848	ফটো উপলব্ধ	564	XWK1295369	ফটো উপলব্ধ
নাম : নাগর মাহাত পিতার নাম: গুরুচরন মাহাত বাড়ির নং : n0026 বয়স : 48 লিঙ্গ : পুরুষ			নাম : আভারানী মাহাত স্বামীর নাম: নাগর মাহাত বাড়ির নং : n0026 বয়স : 45 লিঙ্গ : মহিলা			নাম : বিষ্ণুপদ মাহাত মায়ের নাম: থলু বালা মাহাত বাড়ির নং : n0026 বয়স : 36 লিঙ্গ : পুরুষ		
565	XWK2128320	ফটো উপলব্ধ	566	DLP1252147	ফটো উপলব্ধ	567	WB/34/235/408604	ফটো উপলব্ধ
নাম : নিবারন মাহাত পিতার নাম: ভারত মাহাত বাড়ির নং : n0030 বয়স : 50 লিঙ্গ : পুরুষ			নাম : সুভদ্রা মাহাত স্বামীর নাম: নিবারন মাহাত বাড়ির নং : n0030 বয়স : 45 লিঙ্গ : মহিলা			নাম : বড়মুন্সু মাহাত স্বামীর নাম: রুপচাদ মাহাত বাড়ির নং : n0032 বয়স : 81 লিঙ্গ : মহিলা		
568	WB/34/235/408767	ফটো উপলব্ধ	569	WB/34/235/408599	ফটো উপলব্ধ	570	XWK2551802	ফটো উপলব্ধ
নাম : কৈলাশ মাহাত পিতার নাম: রুপচাদ মাহাত বাড়ির নং : n0032 বয়স : 57 লিঙ্গ : পুরুষ			নাম : রেবতী মাহাত স্বামীর নাম: কৈলাশ মাহাত বাড়ির নং : n0032 বয়স : 59 লিঙ্গ : মহিলা			নাম : গুরুপদ মাহাত পিতার নাম: কৈলাশ মাহাত বাড়ির নং : এন0032 বয়স : 20 লিঙ্গ : পুরুষ		



বিধানসভা নির্বাচনক্ষেত্রের নং, নাম : 238-বান্দোয়ান
ভাগ নং, নাম : 1-বানজোড়া গ্রাম(আংশিক), টোলা মুদিডি

571	WB/34/235/408748	ফটো উপলব্ধ	572	WB/34/235/408349	ফটো উপলব্ধ	573	WB/34/235/408365	ফটো উপলব্ধ
নাম : খেপু মাহাত পিতার নাম : চৈতন মাহাত বাড়ির নং : n0033 বয়স : 70 লিঙ্গ : পুরুষ			নাম : মঙ্গল মাহাত স্বামীর নাম : চৈতন মাহাত বাড়ির নং : n0033 বয়স : 68 লিঙ্গ : পুরুষ			নাম : লক্ষী মাহাত স্বামীর নাম : মঙ্গল মাহাত বাড়ির নং : n0033 বয়স : 66 লিঙ্গ : মহিলা		
574	WB/34/235/408760	ফটো উপলব্ধ	575	DLP1285386	ফটো উপলব্ধ	576	WB/34/235/408392	ফটো উপলব্ধ
নাম : ইন্দ্রনারায়ন মাহাত পিতার নাম : চৈতন মাহাত বাড়ির নং : n0033 বয়স : 65 লিঙ্গ : পুরুষ			নাম : ভানু মাহাত স্বামীর নাম : ইন্দ্রনারায়ন মাহাত বাড়ির নং : n0033 বয়স : 46 লিঙ্গ : মহিলা			নাম : বুদ্ধেশ্বর মাহাত পিতার নাম : চৈতন মাহাত বাড়ির নং : n0033 বয়স : 62 লিঙ্গ : পুরুষ		
577	DLP1250885	ফটো উপলব্ধ	578	DLP2234318	ফটো উপলব্ধ	579	WB/34/235/408324	ফটো উপলব্ধ
নাম : হারাধন মাহাত পিতার নাম : চৈতন মাহাত বাড়ির নং : n0033 বয়স : 47 লিঙ্গ : পুরুষ			নাম : কৌশল্যা মাহাত স্বামীর নাম : হারাধন মাহাত বাড়ির নং : n0033 বয়স : 43 লিঙ্গ : মহিলা			নাম : ফুলকুমারী মাহাত স্বামীর নাম : বুদ্ধেশ্বরী মাহাত বাড়ির নং : n0033 বয়স : 59 লিঙ্গ : মহিলা		
580	WB/34/235/408341	ফটো উপলব্ধ	581	WB/34/235/408329	ফটো উপলব্ধ	582	XWK1790120	ফটো উপলব্ধ
নাম : জগন্নাথ মাহাত পিতার নাম : আনন্দ মাহাত বাড়ির নং : n0034 বয়স : 61 লিঙ্গ : পুরুষ			নাম : সংঘমিত্রা মাহাত স্বামীর নাম : জগন্নাথ মাহাত বাড়ির নং : n0034 বয়স : 53 লিঙ্গ : মহিলা			নাম : বেলারানী মাহাত স্বামীর নাম : কৃষ্ণপদ মাহাত বাড়ির নং : n0094 বয়স : 38 লিঙ্গ : মহিলা		
583	XWK1790161	ফটো উপলব্ধ	584	XWK1790187	ফটো উপলব্ধ	585	XWK1790245	ফটো উপলব্ধ
নাম : সরস্বতী মাহাত স্বামীর নাম : কিরীটি মাহাত বাড়ির নং : n0035 বয়স : 28 লিঙ্গ : মহিলা			নাম : দীপঙ্কর মাহাত পিতার নাম : জগন্নাথ মাহাত বাড়ির নং : n0034 বয়স : 28 লিঙ্গ : পুরুষ			নাম : ধীরেন মাহাত পিতার নাম : অম্বিকা মাহাত বাড়ির নং : n0123 বয়স : 29 লিঙ্গ : পুরুষ		
586	XWK2218618	ফটো উপলব্ধ	587	XWK1883180	ফটো উপলব্ধ	588	XWK1883164	ফটো উপলব্ধ
নাম : কামদেব মাহাত পিতার নাম : মঙ্গলা মাহাত বাড়ির নং : n0023 বয়স : 24 লিঙ্গ : পুরুষ			নাম : গীতা রানী মাহাত পিতার নাম : পাঁজিলাল মাহাত বাড়ির নং : n0070 বয়স : 29 লিঙ্গ : মহিলা			নাম : জানকী মাহাত স্বামীর নাম : কার্তিক চন্দ্র মাহাত বাড়ির নং : n0054 বয়স : 31 লিঙ্গ : মহিলা		
589	XWK1790310	ফটো উপলব্ধ	590	XWK1883131	ফটো উপলব্ধ	591	XWK1883149	ফটো উপলব্ধ
নাম : মনজুড়া মাহাত পিতার নাম : মঙ্গলা মাহাত বাড়ির নং : n0033 বয়স : 29 লিঙ্গ : পুরুষ			নাম : সূতপা মাহাত স্বামীর নাম : গুণধর মাহাত বাড়ির নং : n0106 বয়স : 28 লিঙ্গ : মহিলা			নাম : প্রদীপ মাহাত পিতার নাম : মঙ্গল মাহাত বাড়ির নং : n0134 বয়স : 27 লিঙ্গ : পুরুষ		
592	XWK1883156	ফটো উপলব্ধ	593	XWK2336766	ফটো উপলব্ধ	594	XWK2317154	ফটো উপলব্ধ
নাম : সুজিত মাহাত পিতার নাম : নেপাল চন্দ্র মাহাত বাড়ির নং : n0128 বয়স : 27 লিঙ্গ : পুরুষ			নাম : উপেন্দ্র নাথ মাহাত পিতার নাম : বুদ্ধেশ্বর মাহাত বাড়ির নং : বয়স : 22 লিঙ্গ : পুরুষ			নাম : প্রসেনজিৎ মাঝি পিতার নাম : গঙ্গা মাঝি বাড়ির নং : এন025 বয়স : 27 লিঙ্গ : পুরুষ		
595	XWK2316354	ফটো উপলব্ধ	596	XWK2398659	ফটো উপলব্ধ	597	XWK2397826	ফটো উপলব্ধ
নাম : বুলেট মাহাত পিতার নাম : নিবারন মাহাত বাড়ির নং : এন015211 বয়স : 25 লিঙ্গ : পুরুষ			নাম : তিলকা মাহাত স্বামীর নাম : ধরনীধর মাহাত বাড়ির নং : বয়স : 38 লিঙ্গ : মহিলা			নাম : তিতু মাহাত স্বামীর নাম : জয়দেব মাহাত বাড়ির নং : এন0118 বয়স : 23 লিঙ্গ : মহিলা		
598	XWK2375632	ফটো উপলব্ধ	599	XWK2399046	ফটো উপলব্ধ	600	XWK2540649	ফটো উপলব্ধ
নাম : সীমা মাহাতো স্বামীর নাম : অশোক কুমার মাহাতো বাড়ির নং : এন0135 বয়স : 23 লিঙ্গ : মহিলা			নাম : কলাবতী মাহাত স্বামীর নাম : দীপক মাহাত বাড়ির নং : এন0069 বয়স : 29 লিঙ্গ : মহিলা			নাম : সুমিত্রা মাহাতো স্বামীর নাম : তুষার মাহাত বাড়ির নং : এন0069 বয়স : 22 লিঙ্গ : মহিলা		



বিধানসভা নির্বাচনক্ষেত্রের নং, নাম : 238-বাদ্দোয়ান
ভাগ নং, নাম : 1-বানজোড়া গ্রাম(আংশিক), টোলা মুদিডি

601	XWK2398576	নাম : জয়ন্ত মাহাত পিতার নাম: রবি মাহাত বাড়ির নং : বয়স : 25 লিঙ্গ : পুরুষ	ফটো উপলব্ধ	602	XWK2001899	নাম : উত্তম কুমার মাহাত পিতার নাম: গনেশ মাহাত বাড়ির নং : n0175 বয়স : 44 লিঙ্গ : পুরুষ	ফটো উপলব্ধ	603	XWK2001907	নাম : অনুপমা মাহাত স্বামীর নাম: উত্তম কুমার মাহাত বাড়ির নং : n0176 বয়স : 35 লিঙ্গ : মহিলা	ফটো উপলব্ধ
604	DLP1251107	নাম : মনোহর মাহাত পিতার নাম: কালি পদ মাহাত বাড়ির নং : n0036 বয়স : 47 লিঙ্গ : পুরুষ	ফটো উপলব্ধ	605	XWK0207100	নাম : সারথী মাহাত স্বামীর নাম: সহদেব মাহাত বাড়ির নং : n0118 বয়স : 33 লিঙ্গ : মহিলা	ফটো উপলব্ধ	606	XWK2001873	নাম : কাজলি মাহাত স্বামীর নাম: বিকাশ মাহাত বাড়ির নং : N0114 বয়স : 26 লিঙ্গ : মহিলা	ফটো উপলব্ধ
607	XWK1883222	নাম : তিত্ত মাহাত পিতার নাম: ফলারী মাহাত বাড়ির নং : n0024 বয়স : 31 লিঙ্গ : পুরুষ	ফটো উপলব্ধ	608	XWK2316149	নাম : রুস্তম মর্দন্য পিতার নাম: অমত মর্দন্য বাড়ির নং : এন0405 বয়স : 23 লিঙ্গ : পুরুষ	ফটো উপলব্ধ	609	XWK1382969	নাম : ফটিকচন্দ্র মাহাত পিতার নাম: ইন্দ্রজিত মাহাত বাড়ির নং : n0033 বয়স : 32 লিঙ্গ : পুরুষ	ফটো উপলব্ধ
610	XWK1783778	নাম : লক্ষী মাহাত স্বামীর নাম: সুবোধ মাহাত বাড়ির নং : n0172 বয়স : 30 লিঙ্গ : মহিলা	ফটো উপলব্ধ	611	XWK2016442	নাম : সুনিতা মাহাত পিতার নাম: রাজু মাহাত বাড়ির নং : n0127 বয়স : 27 লিঙ্গ : মহিলা	ফটো উপলব্ধ	612	XWK2017952	নাম : আশিষ কুমার মাহাত পিতার নাম: রবীন্দ্রনাথ মাহাত বাড়ির নং : n0049 বয়স : 26 লিঙ্গ : পুরুষ	ফটো উপলব্ধ
613	XWK1382985	নাম : শক্রয় মাহাত পিতার নাম: বাবুরাম মাহাত বাড়ির নং : n0054 বয়স : 34 লিঙ্গ : পুরুষ	ফটো উপলব্ধ	614	DLP2234656	নাম : সঞ্জিত মাহাত পিতার নাম: অনাথ মাহাত বাড়ির নং : n0126 বয়স : 42 লিঙ্গ : পুরুষ	ফটো উপলব্ধ	615	DLP2234466	নাম : অলকা মাহাত স্বামীর নাম: সঞ্জিত মাহাত বাড়ির নং : n0126 বয়স : 40 লিঙ্গ : মহিলা	ফটো উপলব্ধ
616	WB/34/235/408732	নাম : বিভূতি মাহাত পিতার নাম: সুফল মাহাত বাড়ির নং : n0127 বয়স : 74 লিঙ্গ : পুরুষ	ফটো উপলব্ধ	617	DLP2368595	নাম : ভারতী মাহাত স্বামীর নাম: রাজেন্দ্র মাহাত বাড়ির নং : n0127 বয়স : 56 লিঙ্গ : মহিলা	ফটো উপলব্ধ	618	XWK2599900	নাম : ফালামনি মাহাত স্বামীর নাম: বিভূতি মাহাত বাড়ির নং : n0127 বয়স : 66 লিঙ্গ : মহিলা	ফটো উপলব্ধ
619	XWK1602606	নাম : শিবানী মাহাত পিতার নাম: বিভূতী মাহাত বাড়ির নং : n0127 বয়স : 32 লিঙ্গ : মহিলা	ফটো উপলব্ধ	620	DLP2368470	নাম : মৃৎক মাহাত স্বামীর নাম: নেপাল মাহাত বাড়ির নং : n0128 বয়স : 56 লিঙ্গ : মহিলা	ফটো উপলব্ধ	621	XWK1721257	নাম : কার্তিক মাহাত পিতার নাম: নেপাল চন্দ্র মাহাত বাড়ির নং : n0128 বয়স : 29 লিঙ্গ : পুরুষ	ফটো উপলব্ধ
622	WB/34/235/408453	নাম : ভাগ্য মাহাত স্বামীর নাম: মড়িরাম মাহাত বাড়ির নং : n0129 বয়স : 59 লিঙ্গ : মহিলা	ফটো উপলব্ধ	623	DLP2470839	নাম : শুভেন্দু মাহাতো পিতার নাম: মড়িরাম মাহাত বাড়ির নং : n0129 বয়স : 41 লিঙ্গ : পুরুষ	ফটো উপলব্ধ	624	WB/34/235/408384	নাম : মড়িরাম মাহাত পিতার নাম: সীতারাম মাহাত বাড়ির নং : n0129 বয়স : 58 লিঙ্গ : পুরুষ	ফটো উপলব্ধ
625	WB/34/235/408348	নাম : পূর্ণচন্দ্র মাহাত পিতার নাম: বুদ্ধেশ্বর মাহাত বাড়ির নং : n0130 বয়স : 56 লিঙ্গ : পুরুষ	ফটো উপলব্ধ	626	WB/34/235/408402	নাম : সন্দ্যা মাহাত স্বামীর নাম: পূর্ণচন্দ্র মাহাত বাড়ির নং : n0130 বয়স : 54 লিঙ্গ : মহিলা	ফটো উপলব্ধ	627	WB/34/235/408839	নাম : দিলীপ মাহাত পিতার নাম: বুদ্ধেশ্বর মাহাত বাড়ির নং : n0130 বয়স : 54 লিঙ্গ : পুরুষ	ফটো উপলব্ধ
628	WB/34/235/408401	নাম : পৌরীবালা মাহাত স্বামীর নাম: দিলীপ মাহাত বাড়ির নং : n0130 বয়স : 50 লিঙ্গ : মহিলা	ফটো উপলব্ধ	629	XWK1721265	নাম : পরিতোষ মাহাত পিতার নাম: দীলিপ মাহাত বাড়ির নং : n0130 বয়স : 29 লিঙ্গ : পুরুষ	ফটো উপলব্ধ	630	WB/34/235/408281	নাম : রবি মাহাত পিতার নাম: সনাতন মাহাত বাড়ির নং : n0131 বয়স : 57 লিঙ্গ : পুরুষ	ফটো উপলব্ধ



631	WB/34/235/408416	নাম : তুলাবালা মাহাত স্বামীর নাম: রবি মাহাত বাড়ির নং : n0131 বয়স : 54 লিঙ্গ : মহিলা	ফটো উপলব্ধ	632	WB/34/235/408409	নাম : গীতা মাহাত স্বামীর নাম: অরুণ মাহাত বাড়ির নং : n0132 বয়স : 53 লিঙ্গ : মহিলা	ফটো উপলব্ধ	633	WB/34/235/408415	নাম : মালতী মাহাত স্বামীর নাম: ছুটলাল মাহাত বাড়ির নং : n0133 বয়স : 61 লিঙ্গ : মহিলা	ফটো উপলব্ধ
634	XWK1479351	নাম : আশালতা মাহাত পিতার নাম: ছুটলাল মাহাত বাড়ির নং : n0133 বয়স : 44 লিঙ্গ : মহিলা	ফটো উপলব্ধ	635	DLP2428076	নাম : মোহন চন্দ্র মাহাত পিতার নাম: ছুটলাল মাহাত বাড়ির নং : n0133 বয়স : 39 লিঙ্গ : পুরুষ	ফটো উপলব্ধ	636	XWK1295682	নাম : শ্যামসুন্দর মাহাত পিতার নাম: কালিপদ মাহাত বাড়ির নং : n0133 বয়স : 36 লিঙ্গ : পুরুষ	ফটো উপলব্ধ
637	WB/34/235/408278	নাম : মঙ্গল মাহাত পিতার নাম: সহদেব মাহাত বাড়ির নং : n0134 বয়স : 55 লিঙ্গ : পুরুষ	ফটো উপলব্ধ	638	WB/34/235/408420	নাম : বুলুরানী মাহাত স্বামীর নাম: মঙ্গল মাহাত বাড়ির নং : n0134 বয়স : 49 লিঙ্গ : মহিলা	ফটো উপলব্ধ	639	XWK1602580	নাম : রেখা মাহাত পিতার নাম: সহদেব মাহাত বাড়ির নং : n0134 বয়স : 47 লিঙ্গ : মহিলা	ফটো উপলব্ধ
640	WB/34/235/408304	নাম : চক্রধর মাহাত পিতার নাম: ক্ষুদিরাম মাহাত বাড়ির নং : n0135 বয়স : 67 লিঙ্গ : পুরুষ	ফটো উপলব্ধ	641	DLP2121705	নাম : তপন কুমার মাহাত পিতার নাম: চক্রধর মাহাত বাড়ির নং : n0135 বয়স : 40 লিঙ্গ : পুরুষ	ফটো উপলব্ধ	642	DLP2234748	নাম : তপতী মাহাত স্বামীর নাম: তপন কুমার মাহাত বাড়ির নং : n0135 বয়স : 39 লিঙ্গ : মহিলা	ফটো উপলব্ধ
643	XWK0983650	নাম : অশোক কুমার মাহাত পিতার নাম: চক্রধর মাহাত বাড়ির নং : n0135 বয়স : 37 লিঙ্গ : পুরুষ	ফটো উপলব্ধ	644	WB/34/235/408699	নাম : পশুপতি মাহাত পিতার নাম: পিতম মাহাত বাড়ির নং : n0136 বয়স : 71 লিঙ্গ : পুরুষ	ফটো উপলব্ধ	645	WB/34/235/408405	নাম : পুটি মাহাত স্বামীর নাম: পশুপতি মাহাত বাড়ির নং : n0136 বয়স : 69 লিঙ্গ : মহিলা	ফটো উপলব্ধ
646	DLP2234383	নাম : সন্তোষ মাহাত পিতার নাম: পশুপতি মাহাত বাড়ির নং : n0136 বয়স : 42 লিঙ্গ : পুরুষ	ফটো উপলব্ধ	647	DLP2234391	নাম : শুকুন্তলা মাহাত স্বামীর নাম: সন্তোষ মাহাত বাড়ির নং : n0136 বয়স : 38 লিঙ্গ : মহিলা	ফটো উপলব্ধ	648	WB/34/235/408134	নাম : নিতাই মাহাত পিতার নাম: নেহাল মাহাত বাড়ির নং : n0154 বয়স : 50 লিঙ্গ : মহিলা	ফটো উপলব্ধ
649	DLP2121564	নাম : অবিনাশ মাহাত পিতার নাম: চৈতন মাহাত বাড়ির নং : n0033 বয়স : 43 লিঙ্গ : পুরুষ	ফটো উপলব্ধ	650	DLP2234482	নাম : চন্দনা মাহাত স্বামীর নাম: অবিনাশ মাহাত বাড়ির নং : এন0033 বয়স : 38 লিঙ্গ : মহিলা	ফটো উপলব্ধ	651	XWK2573012	নাম : পবিত্র মাহাত পিতার নাম: ইন্দ্রজিৎ মাহাত বাড়ির নং : এন0033 বয়স : 20 লিঙ্গ : পুরুষ	ফটো উপলব্ধ
652	XWK2491124	নাম : সঞ্জিত মাহাত পিতার নাম: ভাকড মাহাত বাড়ির নং : এন0039 বয়স : 28 লিঙ্গ : পুরুষ	ফটো উপলব্ধ	653	XWK2490894	নাম : ছায়া মাহাত স্বামীর নাম: শলাবত মাহাত বাড়ির নং : এন0042 বয়স : 22 লিঙ্গ : মহিলা	ফটো উপলব্ধ	654	XWK2490936	নাম : ঝণ্টু মাহাত পিতার নাম: লক্ষ্মণ মাহাত বাড়ির নং : এন0100 বয়স : 24 লিঙ্গ : পুরুষ	ফটো উপলব্ধ
655	XWK2491009	নাম : মামনি মাহাত পিতার নাম: কার্তিক মাহাত বাড়ির নং : এন0128 বয়স : 23 লিঙ্গ : মহিলা	ফটো উপলব্ধ	656	XWK1479245	নাম : বিকাশ মাহাত পিতার নাম: মাগারাম মাহাত বাড়ির নং : n0114 বয়স : 31 লিঙ্গ : পুরুষ	ফটো উপলব্ধ	657	XWK2410629	নাম : সুজিত মাহাত মায়ের নাম: গোলাপী মাহাত বাড়ির নং : এন0041 বয়স : 23 লিঙ্গ : পুরুষ	ফটো উপলব্ধ
658	XWK2410363	নাম : সমীর মাহাত পিতার নাম: কাশীনাথ মাহাত বাড়ির নং : এন0043 বয়স : 25 লিঙ্গ : পুরুষ	ফটো উপলব্ধ	659	DLP2121713	নাম : রতন মাহাত পিতার নাম: ঋশিকেশ মাহাত বাড়ির নং : n0072 বয়স : 40 লিঙ্গ : পুরুষ	ফটো উপলব্ধ	660	XWK1602598	নাম : মমতা মাহাত স্বামীর নাম: রতন মাহাত বাড়ির নং : n0072 বয়স : 34 লিঙ্গ : মহিলা	ফটো উপলব্ধ

661	XWK0206573	নাম : সঞ্জয় মাহাত পিতার নাম: মহাবীর মাহাত বাড়ির নং : n0072 বয়স : 40 লিঙ্গ : পুরুষ	ফটো উপলব্ধ	662	DLP2368694	নাম : অঞ্জলি মাহাত স্বামীর নাম: সঞ্জয় মাহাত বাড়ির নং : n0072 বয়স : 38 লিঙ্গ : মহিলা	ফটো উপলব্ধ	663	WB/34/235/408645	নাম : কমলা মাহাত স্বামীর নাম: ছুটলাল মাহাত বাড়ির নং : n0073 বয়স : 79 লিঙ্গ : মহিলা	ফটো উপলব্ধ
664	WB/34/235/408586	নাম : সন্তোষ মাহাত পিতার নাম: ছুটলাল মাহাত বাড়ির নং : n0073 বয়স : 57 লিঙ্গ : পুরুষ	ফটো উপলব্ধ	665	WB/34/235/408626	নাম : মালতী মাহাত স্বামীর নাম: সন্তোষ মাহাত বাড়ির নং : n0073 বয়স : 55 লিঙ্গ : মহিলা	ফটো উপলব্ধ	666	WB/34/235/408514	নাম : চঞ্চলা মাহাত স্বামীর নাম: সুরেন্দ্র মাহাত বাড়ির নং : n0083 বয়স : 64 লিঙ্গ : মহিলা	ফটো উপলব্ধ
667	DLP2368652	নাম : ভাস্কর চন্দ্র মাহাত পিতার নাম: সুরেন্দ্র নাথ মাহাত বাড়ির নং : n0083 বয়স : 43 লিঙ্গ : পুরুষ	ফটো উপলব্ধ	668	DLP2470797	নাম : জবারানী মাহাত স্বামীর নাম: ভাস্কর মাহাত বাড়ির নং : n0083 বয়স : 38 লিঙ্গ : মহিলা	ফটো উপলব্ধ	669	WB/34/235/408507	নাম : দেবীবালা মাহাত মায়ের নাম: গুরুচরন মাহাত বাড়ির নং : n0084 বয়স : 69 লিঙ্গ : মহিলা	ফটো উপলব্ধ
670	DLP1762186	নাম : অসিত মাহাত পিতার নাম: গুরুচরন মাহাত বাড়ির নং : n0084 বয়স : 50 লিঙ্গ : পুরুষ	ফটো উপলব্ধ	671	DLP2234680	নাম : নমিতা মাহাত স্বামীর নাম: অসিত মাহাত বাড়ির নং : n0084 বয়স : 38 লিঙ্গ : মহিলা	ফটো উপলব্ধ	672	DLP2120848	নাম : উজ্জ্বল মাহাত পিতার নাম: অক্ষয় মাহাত বাড়ির নং : n0085 বয়স : 45 লিঙ্গ : পুরুষ	ফটো উপলব্ধ
673	XWK0205328	নাম : গায়িত্রী মাহাত স্বামীর নাম: উজ্জ্বল মাহাত বাড়ির নং : n0085 বয়স : 38 লিঙ্গ : মহিলা	ফটো উপলব্ধ	674	DLP2234763	নাম : সরস্বতী মাহাত স্বামীর নাম: সুনীল মাহাত বাড়ির নং : n0085 বয়স : 43 লিঙ্গ : মহিলা	ফটো উপলব্ধ	675	WB/34/235/408247	নাম : রসনা মাহাত স্বামীর নাম: দিগম মাহাত বাড়ির নং : n0090 বয়স : 76 লিঙ্গ : মহিলা	ফটো উপলব্ধ
676	WB/34/235/408825	নাম : জলধর মাহাত পিতার নাম: বামাপদ মাহাত বাড়ির নং : n0091 বয়স : 56 লিঙ্গ : পুরুষ	ফটো উপলব্ধ	677	WB/34/235/408460	নাম : অষ্টমী মাহাত স্বামীর নাম: জলধর মাহাত বাড়ির নং : n0091 বয়স : 53 লিঙ্গ : মহিলা	ফটো উপলব্ধ	678	WB/34/235/408865	নাম : সতীশ মাহাত পিতার নাম: খলু মাহাত বাড়ির নং : n0094 বয়স : 66 লিঙ্গ : পুরুষ	ফটো উপলব্ধ
679	DLP2234326	নাম : কৃষ্ণপদ মাহাত পিতার নাম: সতীশ মাহাত বাড়ির নং : n0094 বয়স : 39 লিঙ্গ : পুরুষ	ফটো উপলব্ধ	680	WB/34/235/408869	নাম : চন্দ্রানী মাহাত স্বামীর নাম: সন্তোষ মাহাত বাড়ির নং : n0094 বয়স : 58 লিঙ্গ : মহিলা	ফটো উপলব্ধ	681	XWK1479484	নাম : গুরুপদ মাহাত পিতার নাম: সন্তোষ মাহাত বাড়ির নং : n0094 বয়স : 36 লিঙ্গ : পুরুষ	ফটো উপলব্ধ
682	XWK1479732	নাম : পিঙ্কি মাহাত স্বামীর নাম: গুরুপদ মাহাত বাড়ির নং : n0094 বয়স : 33 লিঙ্গ : মহিলা	ফটো উপলব্ধ	683	WB/34/235/408866	নাম : সুগীবালা মাহাত স্বামীর নাম: সতীশ মাহাত বাড়ির নং : n0094 বয়স : 64 লিঙ্গ : মহিলা	ফটো উপলব্ধ	684	XWK1479450	নাম : শক্তিপদ মাহাত পিতার নাম: সতীশ মাহাত বাড়ির নং : n0094 বয়স : 33 লিঙ্গ : পুরুষ	ফটো উপলব্ধ
685	WB/34/235/408662	নাম : কেশব মাহাত পিতার নাম: উমেশ মাহাত বাড়ির নং : n0095 বয়স : 76 লিঙ্গ : পুরুষ	ফটো উপলব্ধ	686	WB/34/235/408580	নাম : ভানুবালা মাহাত স্বামীর নাম: কেশব মাহাত বাড়ির নং : n0095 বয়স : 71 লিঙ্গ : মহিলা	ফটো উপলব্ধ	687	WB/34/235/408351	নাম : নাজির মাহাত পিতার নাম: কেশব মাহাত বাড়ির নং : n0095 বয়স : 52 লিঙ্গ : পুরুষ	ফটো উপলব্ধ
688	DLP2234698	নাম : পুষ্প মাহাত স্বামীর নাম: নাজির মাহাত বাড়ির নং : n0095 বয়স : 39 লিঙ্গ : মহিলা	ফটো উপলব্ধ	689	DLP1251636	নাম : সঞ্জয় মাহাত পিতার নাম: কেশব মাহাত বাড়ির নং : n0095 বয়স : 48 লিঙ্গ : পুরুষ	ফটো উপলব্ধ	690	DLP2234433	নাম : অপূর্ণা মাহাত স্বামীর নাম: সঞ্জয় মাহাত বাড়ির নং : n0095 বয়স : 38 লিঙ্গ : মহিলা	ফটো উপলব্ধ

691	XWK2540623	নাম : দেবব্রত মাহাত পিতার নাম: নাঞ্জির মাহাত বাড়ির নং : এন0095 বয়স : 20 লিঙ্গ : পুরুষ	ফটো উপলব্ধ	692	WB/34/235/408620	নাম : বনিবালা মাহাত স্বামীর নাম: কানাই মাহাত বাড়ির নং : n0096 বয়স : 71 লিঙ্গ : মহিলা	ফটো উপলব্ধ	693	DLP2120947	নাম : শান্তিবালা মাহাত পিতার নাম: কানাই মাহাত বাড়ির নং : n0096 বয়স : 45 লিঙ্গ : মহিলা	ফটো উপলব্ধ
694	WB/34/235/408670	নাম : লক্ষণ মাহাত পিতার নাম: পরিক্ষীত মাহাত বাড়ির নং : n0100 বয়স : 56 লিঙ্গ : পুরুষ	ফটো উপলব্ধ	695	WB/34/235/408533	নাম : বেদনী মাহাত স্বামীর নাম: লক্ষণ মাহাত বাড়ির নং : n0100 বয়স : 53 লিঙ্গ : মহিলা	ফটো উপলব্ধ	696	WB/34/235/408258	নাম : ছুটন মাহাত স্বামীর নাম: চেতন মাহাত বাড়ির নং : n0101 বয়স : 69 লিঙ্গ : মহিলা	ফটো উপলব্ধ
697	WB/34/235/408394	নাম : সন্তোষ মাহাত পিতার নাম: সীতারাম মাহাত বাড়ির নং : n0106 বয়স : 64 লিঙ্গ : পুরুষ	ফটো উপলব্ধ	698	WB/34/235/408508	নাম : ভাগ্যবালা মাহাত স্বামীর নাম: সন্তোষ মাহাত বাড়ির নং : n0106 বয়স : 61 লিঙ্গ : মহিলা	ফটো উপলব্ধ	699	XWK1383009	নাম : গুনধর মাহাত পিতার নাম: সন্তোষ মাহাত বাড়ির নং : n0106 বয়স : 40 লিঙ্গ : পুরুষ	ফটো উপলব্ধ
700	XWK0208512	নাম : জলধর মাহাত পিতার নাম: সন্তোষ মাহাত বাড়ির নং : n0106 বয়স : 39 লিঙ্গ : পুরুষ	ফটো উপলব্ধ	701	XWK1479443	নাম : নির্মালা মাহাত স্বামীর নাম: জলধর মাহাত বাড়ির নং : n0106 বয়স : 31 লিঙ্গ : মহিলা	ফটো উপলব্ধ	702	XWK2515179	নাম : বিশ্বনাথ মাহাত পিতার নাম: সুফল মাহাত বাড়ির নং : n0108 বয়স : 71 লিঙ্গ : পুরুষ	ফটো উপলব্ধ
703	WB/34/235/408515	নাম : বিলাসী মাহাত স্বামীর নাম: বিশ্বনাথ মাহাত বাড়ির নং : n0108 বয়স : 69 লিঙ্গ : মহিলা	ফটো উপলব্ধ	704	DLP1251487	নাম : নিবারন মাহাত পিতার নাম: বিশ্বনাথ মাহাত বাড়ির নং : n0108 বয়স : 53 লিঙ্গ : পুরুষ	ফটো উপলব্ধ	705	DLP1284769	নাম : রুকমনি মাহাত স্বামীর নাম: নিবারন মাহাত বাড়ির নং : n0108 বয়স : 44 লিঙ্গ : মহিলা	ফটো উপলব্ধ
706	WB/34/235/408069	নাম : বীরেন মাহাত পিতার নাম: চন্দ্র মাহাত বাড়ির নং : n0112 বয়স : 66 লিঙ্গ : পুরুষ	ফটো উপলব্ধ	707	WB/34/235/408370	নাম : বৃধন মাহাত স্বামীর নাম: বীরেন মাহাত বাড়ির নং : n0112 বয়স : 61 লিঙ্গ : মহিলা	ফটো উপলব্ধ	708	WB/34/235/408879	নাম : কিংকর মাহাত পিতার নাম: চন্দ্র মাহাত বাড়ির নং : n0113 বয়স : 76 লিঙ্গ : পুরুষ	ফটো উপলব্ধ
709	WB/34/235/408369	নাম : সুনীলা মাহাত স্বামীর নাম: কিংকর মাহাত বাড়ির নং : n0113 বয়স : 69 লিঙ্গ : মহিলা	ফটো উপলব্ধ	710	WB/34/235/408340	নাম : গিরিবালা মাহাত স্বামীর নাম: সনাতন মাহাত বাড়ির নং : n0114 বয়স : 79 লিঙ্গ : মহিলা	ফটো উপলব্ধ	711	WB/34/235/408838	নাম : মাগারাম মাহাত পিতার নাম: সনাতন মাহাত বাড়ির নং : n0114 বয়স : 54 লিঙ্গ : পুরুষ	ফটো উপলব্ধ
712	WB/34/235/408841	নাম : রাজাবাম মাহাত পিতার নাম: সনাতন মাহাত বাড়ির নং : n0114 বয়স : 52 লিঙ্গ : পুরুষ	ফটো উপলব্ধ	713	WB/34/235/408371	নাম : সরস্বতী মাহাত স্বামীর নাম: মগারাম মাহাত বাড়ির নং : n0114 বয়স : 50 লিঙ্গ : মহিলা	ফটো উপলব্ধ	714	DLP2234508	নাম : অতিকা মাহাত স্বামীর নাম: রাজারাম মাহাত বাড়ির নং : n0114 বয়স : 38 লিঙ্গ : মহিলা	ফটো উপলব্ধ
715	WB/34/235/408025	নাম : মনিবালা মাহাত স্বামীর নাম: অমল মাহাত বাড়ির নং : n0115 বয়স : 76 লিঙ্গ : মহিলা	ফটো উপলব্ধ	716	WB/34/235/408777	নাম : বাসুদেব মাহাত পিতার নাম: মনসুক মাহাত বাড়ির নং : n0117 বয়স : 57 লিঙ্গ : পুরুষ	ফটো উপলব্ধ	717	XWK1479328	নাম : তপন কুমার মাহাত পিতার নাম: বাসুদেব মাহাত বাড়ির নং : n0117 বয়স : 32 লিঙ্গ : পুরুষ	ফটো উপলব্ধ
718	DLP1251396	নাম : ভগবান মাহাত পিতার নাম: মনসুক মাহাত বাড়ির নং : n0117 বয়স : 54 লিঙ্গ : পুরুষ	ফটো উপলব্ধ	719	DLP1251784	নাম : সুন্দরী মাহাত স্বামীর নাম: ভগবান মাহাত বাড়ির নং : n0117 বয়স : 48 লিঙ্গ : মহিলা	ফটো উপলব্ধ	720	WB/34/235/408426	নাম : রেবতী মাহাত স্বামীর নাম: বাসুদেব মাহাত বাড়ির নং : n0117 বয়স : 55 লিঙ্গ : মহিলা	ফটো উপলব্ধ

721	WB/34/235/408198	নাম : বিরিঞ্চি মাহাত পিতার নাম: কালীপদ মাহাত বাড়ির নং : n0118 বয়স : 63 লিঙ্গ : পুরুষ	ফটো উপলব্ধ	722	XWK0207092	নাম : সহদেব মাহাত পিতার নাম: বিরিঞ্চি মাহাত বাড়ির নং : n0118 বয়স : 40 লিঙ্গ : পুরুষ	ফটো উপলব্ধ	723	XWK1295401	নাম : মহাদেব মাহাত পিতার নাম: বিরিঞ্চি মাহাত বাড়ির নং : n0118 বয়স : 39 লিঙ্গ : পুরুষ	ফটো উপলব্ধ
724	WB/34/235/408183	নাম : গোপাল মাহাত পিতার নাম: কালীপদ মাহাত বাড়ির নং : n0118 বয়স : 59 লিঙ্গ : পুরুষ	ফটো উপলব্ধ	725	WB/34/235/408425	নাম : প্রমীলা মাহাত স্বামীর নাম: বিরিঞ্চি মাহাত বাড়ির নং : n0118 বয়স : 61 লিঙ্গ : মহিলা	ফটো উপলব্ধ	726	WB/34/235/408452	নাম : রাজবালা মাহাত স্বামীর নাম: গোলাপ মাহাত বাড়ির নং : n0118 বয়স : 56 লিঙ্গ : মহিলা	ফটো উপলব্ধ
727	XWK1602564	নাম : জয়দেব মাহাত পিতার নাম: গোপাল চন্দ্র মাহাত বাড়ির নং : n0118 বয়স : 30 লিঙ্গ : পুরুষ	ফটো উপলব্ধ	728	WB/34/235/408224	নাম : ফুলমনি মাহাত স্বামীর নাম: অনিল মাহাত বাড়ির নং : n0121 বয়স : 71 লিঙ্গ : মহিলা	ফটো উপলব্ধ	729	XWK0205393	নাম : ভলানাথ মাহাত স্বামীর নাম: ফুলমনি মাহাত বাড়ির নং : n0121 বয়স : 37 লিঙ্গ : পুরুষ	ফটো উপলব্ধ
730	XWK1295419	নাম : মাধুরী মাহাত স্বামীর নাম: ভলানাথ মাহাত বাড়ির নং : n0121 বয়স : 36 লিঙ্গ : মহিলা	ফটো উপলব্ধ	731	WB/34/235/408730	নাম : মদন মাহাত পিতার নাম: তিলু মাহাত বাড়ির নং : n0122 বয়স : 71 লিঙ্গ : পুরুষ	ফটো উপলব্ধ	732	WB/34/235/408403	নাম : বিন্দু মাহাত স্বামীর নাম: মদন মাহাত বাড়ির নং : n0122 বয়স : 66 লিঙ্গ : মহিলা	ফটো উপলব্ধ
733	WB/34/235/408072	নাম : হেমন্ত কুমার মাহাত পিতার নাম: মদন মাহাত বাড়ির নং : n0122 বয়স : 46 লিঙ্গ : পুরুষ	ফটো উপলব্ধ	734	DLP2428084	নাম : উত্তম কুমার মাহাত পিতার নাম: মদন মাহাত বাড়ির নং : n0122 বয়স : 39 লিঙ্গ : পুরুষ	ফটো উপলব্ধ	735	DLP1762905	নাম : সঞ্চিতা মাহাত স্বামীর নাম: হেমন্ত মাহাত বাড়ির নং : n0122 বয়স : 42 লিঙ্গ : মহিলা	ফটো উপলব্ধ
736	XWK1721273	নাম : সুজাতা মাহাত স্বামীর নাম: উত্তম মাহাত বাড়ির নং : n0122 বয়স : 30 লিঙ্গ : মহিলা	ফটো উপলব্ধ	737	WB/34/235/408706	নাম : তারাপদ মাহাত পিতার নাম: বিমল মাহাত বাড়ির নং : n0124 বয়স : 61 লিঙ্গ : পুরুষ	ফটো উপলব্ধ	738	WB/34/235/408407	নাম : অবলা মাহাত স্বামীর নাম: সতীশ মাহাত বাড়ির নং : n0124 বয়স : 58 লিঙ্গ : মহিলা	ফটো উপলব্ধ
739	WB/34/235/408712	নাম : অনাথ মাহাত পিতার নাম: সফল মাহাত বাড়ির নং : n0126 বয়স : 66 লিঙ্গ : পুরুষ	ফটো উপলব্ধ	740	WB/34/235/408651	নাম : তপতী মাহাত স্বামীর নাম: অনাথ মাহাত বাড়ির নং : n0126 বয়স : 63 লিঙ্গ : মহিলা	ফটো উপলব্ধ	741	XWK0204073	নাম : লক্ষ্মী রুহীদাস স্বামীর নাম: দিলীপ চর্মকার বাড়ির নং : n0044 বয়স : 37 লিঙ্গ : মহিলা	ফটো উপলব্ধ
742	XWK0204065	নাম : দিলীপ রুহীদাস পিতার নাম: সন্তোষ চর্মকার বাড়ির নং : n0044 বয়স : 41 লিঙ্গ : পুরুষ	ফটো উপলব্ধ	743	XWK2326205	নাম : নেপুরা রুহীদাস স্বামীর নাম: সন্তোষ চর্মকার বাড়ির নং : n0044 বয়স : 67 লিঙ্গ : মহিলা	ফটো উপলব্ধ	744	WB/34/235/408582	নাম : উত্তরা সহিস স্বামীর নাম: দীনবন্ধু সহিস বাড়ির নং : n0074 বয়স : 71 লিঙ্গ : মহিলা	ফটো উপলব্ধ
745	XWK2601995	নাম : সরোজ মাহাত পিতার নাম: হারাধন মাহাত বাড়ির নং : এন0033 বয়স : 20 লিঙ্গ : পুরুষ	ফটো উপলব্ধ	746	XWK2613735	নাম : জয়ন্তী কালিন্দী পিতার নাম: সাধন কালিন্দী বাড়ির নং : এন0018 বয়স : 19 লিঙ্গ : মহিলা	ফটো উপলব্ধ	747	XWK2626695	নাম : সুভাষ মর্দন্যা পিতার নাম: রঞ্জিত মর্দন্যা বাড়ির নং : এন0150 বয়স : 19 লিঙ্গ : পুরুষ	ফটো উপলব্ধ
748	XWK2626703	নাম : ভূদেব মর্দন্যা পিতার নাম: ধরনীধর মর্দন্যা বাড়ির নং : এন0152 বয়স : 20 লিঙ্গ : পুরুষ	ফটো উপলব্ধ	749	XWK2626711	নাম : সুনীতা মাহাত স্বামীর নাম: নটবর মাহাত বাড়ির নং : এন0070 বয়স : 20 লিঙ্গ : মহিলা	ফটো উপলব্ধ	750	XWK2626729	নাম : বিবেকানন্দ মাহাত পিতার নাম: আষাঢ়ি মাহাত বাড়ির নং : এন0051 বয়স : 19 লিঙ্গ : পুরুষ	ফটো উপলব্ধ



751	XWK2658987	নাম : টুসু মাহাত পিতার নাম: অয়ু চরণ মাহাত বাড়ির নং : এন0024 বয়স : 20 লিঙ্গ : মহিলা	ফটো উপলব্ধ	752	XWK2668085	নাম : স্বপন মাহাত পিতার নাম: সঞ্জয় মাহাত বাড়ির নং : এন0072 বয়স : 19 লিঙ্গ : পুরুষ	ফটো উপলব্ধ	753	XWK2668457	নাম : ফুলকুমারী ওরাং স্বামীর নাম: মনোরঞ্জন ওরাং বাড়ির নং : 00 বয়স : 20 লিঙ্গ : মহিলা	ফটো উপলব্ধ
754	XWK2674836	নাম : অজয় কুমার মাহাতো পিতার নাম: উজ্জ্বল মাহাতো বাড়ির নং : বানজোড়া বয়স : 19 লিঙ্গ : পুরুষ	ফটো উপলব্ধ	755	XWK2677631	নাম : গৌতম মর্দন্যা পিতার নাম: বাসুদেব মর্দন্যা বাড়ির নং : এন0151 বয়স : 19 লিঙ্গ : পুরুষ	ফটো উপলব্ধ	756	XWK2678951	নাম : সন্দীপ মাহাত পিতার নাম: সুনীল মাহাত বাড়ির নং : বানজোড়া বয়স : 19 লিঙ্গ : পুরুষ	ফটো উপলব্ধ
757	XWK2686491	নাম : দেবাশিষ মাহাত পিতার নাম: রবীন্দ্রনাথ মাহাত বাড়ির নং : এন0049 বয়স : 19 লিঙ্গ : পুরুষ	ফটো উপলব্ধ	758	XWK2686475	নাম : তাপস মাহাত পিতার নাম: মনোহর মাহাত বাড়ির নং : এন0036 বয়স : 19 লিঙ্গ : পুরুষ	ফটো উপলব্ধ	759	XWK2687952	নাম : রেবা মাহাত পিতার নাম: সুনীল মাহাত বাড়ির নং : বানজোড়া বয়স : 21 লিঙ্গ : মহিলা	ফটো উপলব্ধ
760	XWK2690287	নাম : প্রভাত মাহাত পিতার নাম: সন্তোষ মাহাত বাড়ির নং : এন0073 বয়স : 19 লিঙ্গ : পুরুষ	ফটো উপলব্ধ	761	XWK2690295	নাম : প্রকাশ মাহাত পিতার নাম: রাজারাম মাহাত বাড়ির নং : এন0114 বয়স : 19 লিঙ্গ : পুরুষ	ফটো উপলব্ধ				





762	1	XWK2705994
নাম : সারথী ওরাং পিতার নাম: মদন ওরাং বাড়ির নং : 0089 বয়স : 21 লিঙ্গ : মহিলা		ফটো উপলব্ধ

নির্বাচক সংখ্যার সারসংক্ষেপ :

A) নির্বাচকের সংখ্যা :

	নির্বাচক তালিকার প্রকৃতি	নির্বাচক তালিকার পরিচিতি :	নির্বাচকের সংখ্যা :				
			পুরুষ	মহিলা	তৃতীয় লিঙ্গ	মোট	
I	মূল তালিকা	মূল তালিকা	বিশেষ নিবিড় সংশোধন ২০২৬ এর চূড়ান্ত ভোটার তালিকার সহিত 06-04-2026 তারিখ অবধি সংশোধিত নির্বাচক তালিকা	395	366	0	761
II	1- সংযোজন তালিকা	সংযোজনী 1	বিশেষ সংক্ষিপ্ত সংশোধন 2026	0	0	0	0
		সংযোজনী 2	ধারাবাহিক সংশোধন 2026	0	1	0	1
			মোট	0	1	0	1
III	2- বিয়োজন তালিকা	সংযোজনী 1	বিশেষ সংক্ষিপ্ত সংশোধন 2026	0	0	0	0
		সংযোজনী 2	ধারাবাহিক সংশোধন 2026	0	0	0	0
			মোট	0	0	0	0
IV	'লিঙ্গ ক্ষেত্রের' পরিবর্তনের কারণে পার্থক্য			0	0	0	0
V	বিচারপ্রক্রিয়ার অধীনস্থ			0	0	0	0
VI	বিচার বিভাগীয় আধিকারিক কর্তৃক বিচারপূর্বক নিষ্পত্তির পর বিয়োজিত			0	4	0	4
নির্বাচকের মোট সংখ্যা (I+II-III+IV-V-VI)				395	363	0	758

B) ক্রটি সংশোধনের সংখ্যা :

নির্বাচক তালিকার প্রকৃতি	নির্বাচক তালিকার পরিচিতি :	ক্রটি সংশোধনের সংখ্যা :
সংযোজনী 1	বিশেষ সংক্ষিপ্ত সংশোধন 2026	0
সংযোজনী 2	ধারাবাহিক সংশোধন 2026	2
	মোট	2

নির্বাচক নিবন্ধন আধিকারিকের স্বাক্ষর

E-মৃত, S-স্থানান্তরিত, R-একাধিকবার অন্তর্ভুক্ত, M-নিখোঁজ, Q-যোগ্য নহে