



## নির্বাচক তালিকা 2026 S25 পশ্চিমবঙ্গ

| বিধানসভা নির্বাচনক্ষেত্রের নং, নাম ও সংরক্ষণের স্থিতি : 238 - বান্দোয়ান (তপশীলি উপজাতি)   |                       | অংশ নং : 63   |       |              |     |                  |            |         |   |      |            |                  |            |      |            |        |            |      |             |     |          |
|--|-----------------------|---|-------|--------------|-----|------------------|------------|---------|---|------|------------|------------------|------------|------|------------|--------|------------|------|-------------|-----|----------|
| বিধানসভা নির্বাচনক্ষেত্রটি যে লোকসভা নির্বাচনক্ষেত্রের / ক্ষেত্রসমূহের অন্তর্ভুক্ত তার নং, নাম ও সংরক্ষণ স্থিতি : 33 - ঝাড়গ্রাম (তপশীলি উপজাতি) |                       |   |       |              |     |                  |            |         |   |      |            |                  |            |      |            |        |            |      |             |     |          |
| 1. সংশোধনের পূর্ণ বিবরণ  |                       |   |       |              |     |                  |            |         |   |      |            |                  |            |      |            |        |            |      |             |     |          |
| সংশোধনের বৎসর :  | 2026                  | নির্বাচক তালিকার পরিচিতি :<br>বিশেষ নিবিড় সংশোধন ২০২৬ এর চূড়ান্ত ভোটার তালিকার সহিত 06-04-2026 তারিখ অবধি সংশোধিত নির্বাচক তালিকা   |       |              |     |                  |            |         |   |      |            |                  |            |      |            |        |            |      |             |     |          |
| ভিত্তি তারিখ :   | 01-01-2026            |   |       |              |     |                  |            |         |   |      |            |                  |            |      |            |        |            |      |             |     |          |
| সংশোধনের প্রকৃতি :   | ধারাবাহিক সংশোধন 2026 |   |       |              |     |                  |            |         |   |      |            |                  |            |      |            |        |            |      |             |     |          |
| প্রকাশনার তারিখ :  | 06-04-2026            |   |       |              |     |                  |            |         |   |      |            |                  |            |      |            |        |            |      |             |     |          |
| 2. অংশ ও নির্বাচনী এলাকার পূর্ণ বিবরণ :  |                       |   |       |              |     |                  |            |         |   |      |            |                  |            |      |            |        |            |      |             |     |          |
| অংশের ভাগ নং ও নাম :   |                       |   |       |              |     |                  |            |         |   |      |            |                  |            |      |            |        |            |      |             |     |          |
| 1-তসরবাঁকি   |                       | <table border="1" style="width: 100%; border-collapse: collapse;"> <tr> <td>প্রধান শহর/গ্রাম</td> <td>: তসরবাঁকি</td> </tr> <tr> <td>ওয়ার্ড</td> <td>:</td> </tr> <tr> <td>থানা</td> <td>: বরাবাজার</td> </tr> <tr> <td>গ্রাম পঞ্চগায়েত</td> <td>: বানজোড়া</td> </tr> <tr> <td>ব্লক</td> <td>: বরাবাজার</td> </tr> <tr> <td>মহকুমা</td> <td>: মানবাজার</td> </tr> <tr> <td>জেলা</td> <td>: পুরুলিয়া</td> </tr> <tr> <td>পিন</td> <td>: 723128</td> </tr> </table> |       |              |     | প্রধান শহর/গ্রাম | : তসরবাঁকি | ওয়ার্ড | : | থানা | : বরাবাজার | গ্রাম পঞ্চগায়েত | : বানজোড়া | ব্লক | : বরাবাজার | মহকুমা | : মানবাজার | জেলা | : পুরুলিয়া | পিন | : 723128 |
| প্রধান শহর/গ্রাম   | : তসরবাঁকি            |   |       |              |     |                  |            |         |   |      |            |                  |            |      |            |        |            |      |             |     |          |
| ওয়ার্ড  | :                     |   |       |              |     |                  |            |         |   |      |            |                  |            |      |            |        |            |      |             |     |          |
| থানা   | : বরাবাজার            |   |       |              |     |                  |            |         |   |      |            |                  |            |      |            |        |            |      |             |     |          |
| গ্রাম পঞ্চগায়েত   | : বানজোড়া            |   |       |              |     |                  |            |         |   |      |            |                  |            |      |            |        |            |      |             |     |          |
| ব্লক   | : বরাবাজার            |   |       |              |     |                  |            |         |   |      |            |                  |            |      |            |        |            |      |             |     |          |
| মহকুমা   | : মানবাজার            |   |       |              |     |                  |            |         |   |      |            |                  |            |      |            |        |            |      |             |     |          |
| জেলা   | : পুরুলিয়া           |   |       |              |     |                  |            |         |   |      |            |                  |            |      |            |        |            |      |             |     |          |
| পিন  | : 723128              |   |       |              |     |                  |            |         |   |      |            |                  |            |      |            |        |            |      |             |     |          |
| 3. ভোট গ্রহন কেন্দ্রের পূর্ণ বিবরণ :   |                       |   |       |              |     |                  |            |         |   |      |            |                  |            |      |            |        |            |      |             |     |          |
| ভোট গ্রহন কেন্দ্রের নং, নাম :  |                       | ভোট গ্রহন কেন্দ্রের শ্রেণী :  |       | গ্রামীণ      |     |                  |            |         |   |      |            |                  |            |      |            |        |            |      |             |     |          |
| 63 - তসরবাঁকি প্রাইমারী স্কুল  |                       | এই অংশে সহায়ক ভোটগ্রহন কেন্দ্রের সংখ্যা  |       | 0            |     |                  |            |         |   |      |            |                  |            |      |            |        |            |      |             |     |          |
| ভোট গ্রহন কেন্দ্রের ঠিকানা :   |                       | :   |       |              |     |                  |            |         |   |      |            |                  |            |      |            |        |            |      |             |     |          |
| তসরবাঁকি প্রাইমারী স্কুল, - রুম-1, তসরবাঁকি  |                       |   |       |              |     |                  |            |         |   |      |            |                  |            |      |            |        |            |      |             |     |          |
| 4. নির্বাচকের সংখ্যা :   |                       |   |       |              |     |                  |            |         |   |      |            |                  |            |      |            |        |            |      |             |     |          |
| প্রথম ক্রমিক নং  | শেষ ক্রমিক নং         | মোট সংখ্যা  |       |              |     |                  |            |         |   |      |            |                  |            |      |            |        |            |      |             |     |          |
|  |                       | পুরুষ   | মহিলা | তৃতীয় লিঙ্গ | মোট |                  |            |         |   |      |            |                  |            |      |            |        |            |      |             |     |          |
| 1  | 685                   | 345   | 338   | 0            | 683 |                  |            |         |   |      |            |                  |            |      |            |        |            |      |             |     |          |

নির্বাচক নিবন্ধন আধিকারিকের স্বাক্ষর

Nazri Naksha

Google Map View

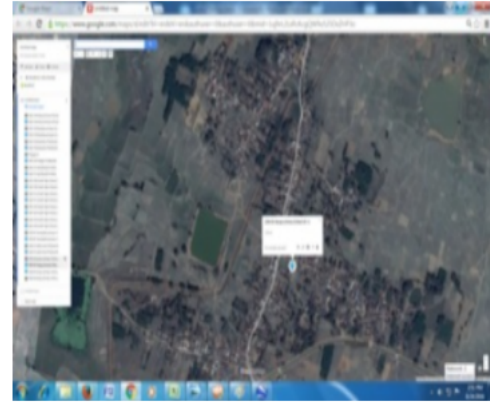

Polling Station Building Front View

Polling Station Front View



Cad View

Key MAP View

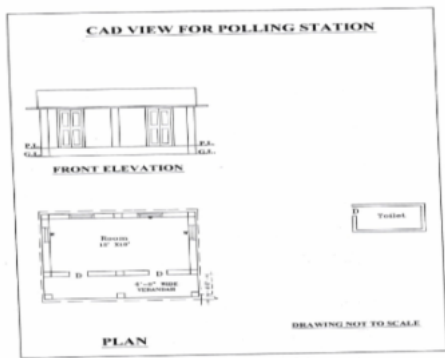



|   |                                |   |                                |   |                                |
|---|--------------------------------|---|--------------------------------|---|--------------------------------|
| 1<br>নাম : মোবারক আনসারি<br>পিতার নাম: রফিক আনসারি<br>বাড়ির নং : n0003<br>বয়স : 36 লিঙ্গ : পুরুষ            | XWK1169101<br>ফটো উপলব্ধ       | 2<br>নাম : সাহিদ আনসারী<br>পিতার নাম: রফিক আনসারী<br>বাড়ির নং : n0003<br>বয়স : 33 লিঙ্গ : পুরুষ               | XWK1385442<br>ফটো উপলব্ধ       | 3<br>নাম : রফিকসেক আনসারি<br>পিতার নাম: মকবুল আনসারি<br>বাড়ির নং : n0003<br>বয়স : 61 লিঙ্গ : পুরুষ              | WB/34/235/420584<br>ফটো উপলব্ধ |
| 4<br>নাম : সরফুদ্দিন আনসারী<br>পিতার নাম: রফিক আনসারী<br>বাড়ির নং : n0003<br>বয়স : 37 লিঙ্গ : পুরুষ         | DLP2473072<br>ফটো উপলব্ধ       | 5<br>নাম : জাহ্ননা বিবি<br>স্বামীর নাম: রফিক সেক আনসারি<br>বাড়ির নং : n0003<br>বয়স : 56 লিঙ্গ : মহিলা         | WB/34/235/420556<br>ফটো উপলব্ধ | 6<br>নাম : সখিনা খাতুন<br>স্বামীর নাম: মোবারক আনসারী<br>বাড়ির নং : n0003<br>বয়স : 29 লিঙ্গ : মহিলা              | XWK1605633<br>ফটো উপলব্ধ       |
| 7<br>নাম : সজিনা খাতুন<br>স্বামীর নাম: সরফুদ্দিন আনসারী<br>বাড়ির নং : এন0003<br>বয়স : 21 লিঙ্গ : মহিলা      | XWK2556058<br>ফটো উপলব্ধ       | 8<br>নাম : সমীর কুস্তকার<br>পিতার নাম: কার্তিক কুস্তকার<br>বাড়ির নং : n000<br>বয়স : 24 লিঙ্গ : পুরুষ          | XWK2186757<br>ফটো উপলব্ধ       | 9<br>নাম : অপর্ণা মাহাত<br>পিতার নাম: দেবীলাল মাহাত<br>বাড়ির নং : এন0006<br>বয়স : 31 লিঙ্গ : মহিলা              | XWK1817006<br>ফটো উপলব্ধ       |
| 10<br>নাম : বাতাসী কুস্তকার<br>স্বামীর নাম: পশুপতি কুস্তকার<br>বাড়ির নং : এন0096<br>বয়স : 28 লিঙ্গ : মহিলা  | XWK2267565<br>ফটো উপলব্ধ       | 11<br>নাম : মৃগুন কুস্তকার<br>পিতার নাম: সুনীল কুস্তকার<br>বাড়ির নং : এন0005<br>বয়স : 23 লিঙ্গ : পুরুষ        | XWK2267425<br>ফটো উপলব্ধ       | 12<br>নাম : কুস্তী মাহাত<br>স্বামীর নাম: গোবর্ধন মাহাত<br>বাড়ির নং : n0005<br>বয়স : 34 লিঙ্গ : মহিলা            | XWK1792555<br>ফটো উপলব্ধ       |
| 13<br>নাম : কাজল কুস্তকার<br>স্বামীর নাম: জিতেন কুস্তকার<br>বাড়ির নং : n0009<br>বয়স : 51 লিঙ্গ : মহিলা      | DLP1250364<br>ফটো উপলব্ধ       | 14<br>নাম : জিতেন কুস্তকার<br>পিতার নাম: যতি কুস্তকার<br>বাড়ির নং : n0009<br>বয়স : 54 লিঙ্গ : পুরুষ           | DLP2131381<br>ফটো উপলব্ধ       | 15<br>নাম : সুধাংশু কুস্তকার<br>পিতার নাম: জিতেন কুস্তকার<br>বাড়ির নং : এন0065<br>বয়স : 23 লিঙ্গ : পুরুষ        | XWK2271716<br>ফটো উপলব্ধ       |
| 16<br>নাম : বনলতা মাহাত<br>পিতার নাম: মনুলাল মাহাত<br>বাড়ির নং : এন0009<br>বয়স : 21 লিঙ্গ : মহিলা           | XWK2542447<br>ফটো উপলব্ধ       | 17<br>নাম : সুচিত্রা মাহাত<br>পিতার নাম: নিমাই মাহাত<br>বাড়ির নং : এন0004<br>বয়স : 23 লিঙ্গ : মহিলা           | XWK2407229<br>ফটো উপলব্ধ       | 18<br>নাম : ভাস্কর কুস্তকার<br>পিতার নাম: কার্তিক চন্দ্র কুস্তকার<br>বাড়ির নং : n0006<br>বয়স : 29 লিঙ্গ : পুরুষ | XWK1722305<br>ফটো উপলব্ধ       |
| 19<br>নাম : ফুলকী কুস্তকার<br>স্বামীর নাম: কার্তিক কুস্তকার<br>বাড়ির নং : n0006<br>বয়স : 53 লিঙ্গ : মহিলা   | WB/34/235/420499<br>ফটো উপলব্ধ | 20<br>নাম : কার্তিক কুস্তকার<br>পিতার নাম: রেঙ্গু কুস্তকার<br>বাড়ির নং : n0006<br>বয়স : 57 লিঙ্গ : পুরুষ      | WB/34/235/420473<br>ফটো উপলব্ধ | 21<br>নাম : মমতা কুস্তকার<br>স্বামীর নাম: চিত্ত কুস্তকার<br>বাড়ির নং : n0006<br>বয়স : 36 লিঙ্গ : মহিলা          | DLP2473080<br>ফটো উপলব্ধ       |
| 22<br>নাম : চিত্ত কুস্তকার<br>মায়ের নাম: ভাদু কুস্তকার<br>বাড়ির নং : n0006<br>বয়স : 40 লিঙ্গ : পুরুষ       | DLP2374346<br>ফটো উপলব্ধ       | 23<br>নাম : বিন্দু কুস্তকার<br>স্বামীর নাম: লক্ষন কুস্তকার<br>বাড়ির নং : n0005<br>বয়স : 51 লিঙ্গ : মহিলা      | XWK1482686<br>ফটো উপলব্ধ       | 24<br>নাম : লক্ষন কুস্তকার<br>পিতার নাম: বৃন্দাবন কুস্তকার<br>বাড়ির নং : n0005<br>বয়স : 58 লিঙ্গ : পুরুষ        | XWK1298355<br>ফটো উপলব্ধ       |
| 25<br>নাম : গোলাপী কুস্তকার<br>স্বামীর নাম: কৃষ্ণপদ কুস্তকার<br>বাড়ির নং : n0004<br>বয়স : 32 লিঙ্গ : মহিলা  | XWK1482678<br>ফটো উপলব্ধ       | 26<br>নাম : কৃষ্ণপদ কুস্তকার<br>পিতার নাম: পূর্ণচন্দ্র কুস্তকার<br>বাড়ির নং : n0004<br>বয়স : 35 লিঙ্গ : পুরুষ | XWK1298223<br>ফটো উপলব্ধ       | 27<br>নাম : কবিতা কুস্তকার<br>স্বামীর নাম: নূপেন কুস্তকার<br>বাড়ির নং : n0004<br>বয়স : 37 লিঙ্গ : মহিলা         | DLP2473106<br>ফটো উপলব্ধ       |
| 28<br>নাম : নূপেন কুস্তকার<br>পিতার নাম: পূর্ণচন্দ্র কুস্তকার<br>বাড়ির নং : n0004<br>বয়স : 38 লিঙ্গ : পুরুষ | DLP2236693<br>ফটো উপলব্ধ       | 29<br>নাম : সত্য কুস্তকার<br>স্বামীর নাম: পূর্ণ কুস্তকার<br>বাড়ির নং : n0004<br>বয়স : 57 লিঙ্গ : মহিলা        | WB/34/235/420497<br>ফটো উপলব্ধ | 30<br>নাম : পূর্ণ চন্দ্র কুস্তকার<br>পিতার নাম: যুগল কুস্তকার<br>বাড়ির নং : n0004<br>বয়স : 59 লিঙ্গ : পুরুষ     | WB/34/235/420304<br>ফটো উপলব্ধ |



|       |                  |   |            |    |                  |  |            |    |                  |  |            |
|-------|------------------|---|------------|----|------------------|--|------------|----|------------------|--|------------|
| 31    | XWK0235879       | নাম : অঞ্জনা কুস্তকার<br>স্বামীর নাম: নির্মল কুস্তকার<br>বাড়ির নং : n0004<br>বয়স : 36 লিঙ্গ : মহিলা | ফটো উপলব্ধ | 32 | XWK0235861       | নাম : নির্মল কুস্তকার<br>পিতার নাম: সুনীল কুস্তকার<br>বাড়ির নং : n0004<br>বয়স : 38 লিঙ্গ : পুরুষ   | ফটো উপলব্ধ | 33 | WB/34/235/420802 | নাম : পতি কুস্তকার<br>স্বামীর নাম: সুনীল কুস্তকার<br>বাড়ির নং : n0004<br>বয়স : 59 লিঙ্গ : মহিলা                | ফটো উপলব্ধ |
| 34    | WB/34/235/420808 | নাম : সুনীল কুস্তকার<br>পিতার নাম: যুগল কুস্তকার<br>বাড়ির নং : n0004<br>বয়স : 69 লিঙ্গ : পুরুষ      | ফটো উপলব্ধ | 35 | XWK1762699       | নাম : মনীষা মাহাত<br>পিতার নাম: মিহির কুমার মাহাত<br>বাড়ির নং : এন0005<br>বয়স : 29 লিঙ্গ : মহিলা   | ফটো উপলব্ধ | 36 | XWK2595569       | নাম : প্রদীপ কুস্তকার<br>পিতার নাম: লক্ষ্মণ কুস্তকার<br>বাড়ির নং : এন0005<br>বয়স : 20 লিঙ্গ : পুরুষ            | ফটো উপলব্ধ |
| 37    | WB/34/235/420369 | নাম : ভাদু কুস্তকার<br>স্বামীর নাম: ডগরু কুস্তকার<br>বাড়ির নং : n0007<br>বয়স : 63 লিঙ্গ : মহিলা     | ফটো উপলব্ধ | 38 | XWK1385467       | নাম : পশুপতি কুস্তকার<br>পিতার নাম: ডগরু কুস্তকার<br>বাড়ির নং : n0007<br>বয়স : 32 লিঙ্গ : পুরুষ    | ফটো উপলব্ধ | 39 | XWK1298256       | নাম : উষারানী কুস্তকার<br>স্বামীর নাম: শিব কুস্তকার<br>বাড়ির নং : n0007<br>বয়স : 35 লিঙ্গ : মহিলা              | ফটো উপলব্ধ |
| 40    | XWK1298249       | নাম : শিব কুস্তকার<br>পিতার নাম: ডগরু কুস্তকার<br>বাড়ির নং : n0007<br>বয়স : 37 লিঙ্গ : পুরুষ        | ফটো উপলব্ধ | 41 | XWK2322915       | নাম : সভারাম কুস্তকার<br>পিতার নাম: মনসারাম কুস্তকার<br>বাড়ির নং : n0007<br>বয়স : 66 লিঙ্গ : পুরুষ | ফটো উপলব্ধ | 42 | XWK1169002       | নাম : দেবি দুর্গা গরুই<br>পিতার নাম: কিরণ গরুই<br>বাড়ির নং : n0010<br>বয়স : 68 লিঙ্গ : মহিলা                   | ফটো উপলব্ধ |
| #2 43 | DLP2429694       | নাম : অজিত কুমার গরুই<br>পিতার নাম: খড় গরুই<br>বাড়ির নং : n0010<br>বয়স : 39 লিঙ্গ : পুরুষ          | ফটো উপলব্ধ | 44 | WB/34/235/420761 | নাম : খড় গরুই<br>পিতার নাম: কিরণ গরুই<br>বাড়ির নং : n0010<br>বয়স : 69 লিঙ্গ : পুরুষ               | ফটো উপলব্ধ | 45 | XWK2419117       | নাম : নির্মলা গরুই<br>স্বামীর নাম: খড় গরুই<br>বাড়ির নং : n0010<br>বয়স : 63 লিঙ্গ : মহিলা                      | ফটো উপলব্ধ |
| 46    | XWK1885284       | নাম : রাজু গরুই<br>পিতার নাম: খড় গরুই<br>বাড়ির নং : n0010<br>বয়স : 27 লিঙ্গ : পুরুষ                | ফটো উপলব্ধ | 47 | XWK1885268       | নাম : কুসুমকলি গরুই<br>পিতার নাম: খড় গরুই<br>বাড়ির নং : n0010<br>বয়স : 29 লিঙ্গ : মহিলা           | ফটো উপলব্ধ | 48 | XWK2573509       | নাম : দেবাশিস মাহাত<br>পিতার নাম: নীরোদ মাহাত<br>বাড়ির নং : এন010<br>বয়স : 20 লিঙ্গ : পুরুষ                    | ফটো উপলব্ধ |
| 49    | XWK2196293       | নাম : ভৈরব মহতো<br>পিতার নাম: ধুমকেতু মাহাত<br>বাড়ির নং : n000<br>বয়স : 24 লিঙ্গ : পুরুষ            | ফটো উপলব্ধ | 50 | XWK2028082       | নাম : লক্ষী রানী মাহাত<br>স্বামীর নাম: ভরত মাহাত<br>বাড়ির নং : বানজোরা<br>বয়স : 26 লিঙ্গ : মহিলা   | ফটো উপলব্ধ | 51 | XWK2420826       | নাম : দেবেন্দ্র মাহাত<br>পিতার নাম: রবি মাহাত<br>বাড়ির নং : n0027<br>বয়স : 53 লিঙ্গ : পুরুষ                    | ফটো উপলব্ধ |
| 52    | IAP1860618       | নাম : ছায়ারানী মাহাত<br>পিতার নাম: বৈদ্যনাথ মাহাত<br>বাড়ির নং : এন0158<br>বয়স : 26 লিঙ্গ : মহিলা   | ফটো উপলব্ধ | 53 | XWK2461085       | নাম : মথনা মাহাত<br>স্বামীর নাম: রঞ্জিত মাহাত<br>বাড়ির নং : এন0075<br>বয়স : 21 লিঙ্গ : মহিলা       | ফটো উপলব্ধ | 54 | XWK2460020       | নাম : সুমিত মাহাত<br>পিতার নাম: চিত্তরঞ্জন মাহাত<br>বাড়ির নং : এন0105<br>বয়স : 22 লিঙ্গ : পুরুষ                | ফটো উপলব্ধ |
| 55    | XWK2460384       | নাম : সবিতা মাহাত<br>পিতার নাম: গুনাধর মাহাত<br>বাড়ির নং : এন0087<br>বয়স : 28 লিঙ্গ : মহিলা         | ফটো উপলব্ধ | 56 | XWK2460392       | নাম : রাখী মাহাত<br>স্বামীর নাম: ইন্দ্রজিৎ মাহাত<br>বাড়ির নং : এন0064<br>বয়স : 22 লিঙ্গ : মহিলা    | ফটো উপলব্ধ | 57 | XWK1987072       | নাম : সমতা মাহাত<br>পিতার নাম: অসিত মাহাত<br>বাড়ির নং : VILL SIROMANIPUR<br>P.O BANJ<br>বয়স : 26 লিঙ্গ : মহিলা | ফটো উপলব্ধ |
| 58    | XWK2496388       | নাম : সৌভিক মাহাত<br>পিতার নাম: অশোক কুমার মাহাত<br>বাড়ির নং : এন0048<br>বয়স : 21 লিঙ্গ : পুরুষ     | ফটো উপলব্ধ | 59 | XWK2510428       | নাম : মধুমিতা মাহাত<br>পিতার নাম: ভীম চন্দ্র মাহাত<br>বাড়ির নং : এন0026<br>বয়স : 21 লিঙ্গ : মহিলা  | ফটো উপলব্ধ | 60 | XWK2270585       | নাম : বিষ্ণু মাহাত<br>পিতার নাম: শুকু মাহাত<br>বাড়ির নং : এন0027<br>বয়স : 25 লিঙ্গ : পুরুষ                     | ফটো উপলব্ধ |



|   |                          |   |                          |  |                          |
|---|--------------------------|---|--------------------------|--|--------------------------|
| 61<br>নাম : কাঞ্চন মাহাত<br>পিতার নাম: দয়াময় মাহাত<br>বাড়ির নং : এন0035<br>বয়স : 23 লিঙ্গ : পুরুষ       | XWK2270619<br>ফটো উপলব্ধ | 62<br>নাম : সমলা মাহাত<br>স্বামীর নাম: মনতোষ মাহাত<br>বাড়ির নং : এন0053<br>বয়স : 23 লিঙ্গ : মহিলা       | XWK2270775<br>ফটো উপলব্ধ | 63<br>নাম : সৌম্য মাহাত<br>পিতার নাম: মিহির কুমার মাহাত<br>বাড়ির নং : এন0025<br>বয়স : 24 লিঙ্গ : পুরুষ | XWK2270551<br>ফটো উপলব্ধ |
| 64<br>নাম : বিকাশ মাহাত<br>পিতার নাম: কার্তিক মাহাত<br>বাড়ির নং : এন0052<br>বয়স : 23 লিঙ্গ : পুরুষ        | XWK2271625<br>ফটো উপলব্ধ | 65<br>নাম : জলধর মাহাত<br>পিতার নাম: রাধু মাহাত<br>বাড়ির নং : এন0036<br>বয়স : 23 লিঙ্গ : পুরুষ          | XWK2271104<br>ফটো উপলব্ধ | 66<br>নাম : তপন চন্দ্র মাহাত<br>পিতার নাম: বলদেব মাহাত<br>বাড়ির নং : n0034<br>বয়স : 40 লিঙ্গ : পুরুষ   | DLP2132330<br>ফটো উপলব্ধ |
| 67<br>নাম : শিপ্রা মাহাত<br>স্বামীর নাম: মিহির কুমার মাহাত<br>বাড়ির নং : এন0058<br>বয়স : 57 লিঙ্গ : মহিলা | FKP2289940<br>ফটো উপলব্ধ | 68<br>নাম : সুমিত্রা মাহাত<br>পিতার নাম: অমল্যরতন মাহাত<br>বাড়ির নং : বানজোরা<br>বয়স : 33 লিঙ্গ : মহিলা | XWK1378843<br>ফটো উপলব্ধ | 69<br>নাম : বিজল মাহাত<br>স্বামীর নাম: সঞ্জয় মাহাত<br>বাড়ির নং : 608<br>বয়স : 22 লিঙ্গ : মহিলা        | XWK2418705<br>ফটো উপলব্ধ |
| 70<br>নাম : মঙ্গল মাহাত<br>পিতার নাম: লক্ষ্মী কান্ত মাহাত<br>বাড়ির নং : এন0065<br>বয়স : 26 লিঙ্গ : পুরুষ  | XWK2270460<br>ফটো উপলব্ধ | 71<br>নাম : মমতা মাহাত<br>স্বামীর নাম: লাল্টু মাহাত<br>বাড়ির নং : এন0029<br>বয়স : 27 লিঙ্গ : মহিলা      | XWK2270494<br>ফটো উপলব্ধ | 72<br>নাম : সনাতন মাহাত<br>পিতার নাম: কৃষ্ণপদ মাহাত<br>বাড়ির নং : এন0059<br>বয়স : 23 লিঙ্গ : পুরুষ     | XWK2270726<br>ফটো উপলব্ধ |
| 73<br>নাম : প্রশান্ত মাহাত<br>পিতার নাম: নিরঞ্জন মাহাত<br>বাড়ির নং : এন0051<br>বয়স : 23 লিঙ্গ : পুরুষ     | XWK2267417<br>ফটো উপলব্ধ | 74<br>নাম : পার্বতী মাহাত<br>পিতার নাম: খুলু মাহাত<br>বাড়ির নং : এন0054<br>বয়স : 30 লিঙ্গ : মহিলা       | XWI1478114<br>ফটো উপলব্ধ | 75<br>নাম : সুব্রত মাহাত<br>পিতার নাম: ভীম চন্দ্র মাহাত<br>বাড়ির নং : এন0062<br>বয়স : 23 লিঙ্গ : পুরুষ | XWK2273050<br>ফটো উপলব্ধ |
| 76<br>নাম : শিশির কুমার মাহাত<br>পিতার নাম: আনন্দ মাহাত<br>বাড়ির নং : এন0062<br>বয়স : 23 লিঙ্গ : পুরুষ    | XWK2273084<br>ফটো উপলব্ধ | 77<br>নাম : ইন্দ্রজিৎ মাহাত<br>পিতার নাম: মঙ্গল মাহাত<br>বাড়ির নং : এন0015<br>বয়স : 23 লিঙ্গ : পুরুষ    | XWK2273134<br>ফটো উপলব্ধ | 78<br>নাম : অম্বিকা মাহাত<br>স্বামীর নাম: বাবলুলাল মাহাত<br>বাড়ির নং : n000<br>বয়স : 27 লিঙ্গ : মহিলা  | XWK2196228<br>ফটো উপলব্ধ |
| 79<br>নাম : অজয় মাহাত<br>পিতার নাম: লাগর মাহাত<br>বাড়ির নং : n000<br>বয়স : 24 লিঙ্গ : পুরুষ              | XWK2186773<br>ফটো উপলব্ধ | 80<br>নাম : পৃথ্বিরাজ মাহাত<br>পিতার নাম: শতদল মাহাত<br>বাড়ির নং : n000<br>বয়স : 24 লিঙ্গ : পুরুষ       | XWK2196269<br>ফটো উপলব্ধ | 81<br>নাম : তাপশ মাহাত<br>পিতার নাম: জাগরন মাহাত<br>বাড়ির নং : n000<br>বয়স : 25 লিঙ্গ : পুরুষ          | XWK2186765<br>ফটো উপলব্ধ |
| 82<br>নাম : চরন মাহাত<br>পিতার নাম: ধনঞ্জয় মাহাত<br>বাড়ির নং : n000<br>বয়স : 24 লিঙ্গ : পুরুষ            | XWK2186732<br>ফটো উপলব্ধ | 83<br>নাম : গুরু চরণ মাহাত<br>পিতার নাম: ধুমোশ মাহাত<br>বাড়ির নং : এন0121<br>বয়স : 21 লিঙ্গ : পুরুষ     | XWK2559995<br>ফটো উপলব্ধ | 84<br>নাম : বিদ্যাধর মাহাত<br>পিতার নাম: নিরোদ বরন মাহাত<br>বাড়ির নং : n000<br>বয়স : 24 লিঙ্গ : পুরুষ  | XWK2186724<br>ফটো উপলব্ধ |
| 85<br>নাম : লালমোহন মাহাত<br>পিতার নাম: ভুখু মাহাত<br>বাড়ির নং : n0071<br>বয়স : 50 লিঙ্গ : পুরুষ          | DLP2374700<br>ফটো উপলব্ধ | 86<br>নাম : সন্তোষ কুমার মাহাত<br>পিতার নাম: ভূষন মাহাত<br>বাড়ির নং : n0038<br>বয়স : 67 লিঙ্গ : পুরুষ   | XWK2211282<br>ফটো উপলব্ধ | 87<br>নাম : কুমারী গোলপী মাহাত<br>পিতার নাম: ভূষন মাহাত<br>বাড়ির নং : n0038<br>বয়স : 63 লিঙ্গ : মহিলা  | XWK2211720<br>ফটো উপলব্ধ |
| 88<br>নাম : মনোহর মাহাত<br>পিতার নাম: দিবাকর মাহাত<br>বাড়ির নং : নং00<br>বয়স : 46 লিঙ্গ : পুরুষ           | DLP1285055<br>ফটো উপলব্ধ | 89<br>নাম : জয়দেব মাহাত<br>পিতার নাম: যুধিষ্ঠীর মাহাত<br>বাড়ির নং : নং049<br>বয়স : 25 লিঙ্গ : পুরুষ    | XWK2100493<br>ফটো উপলব্ধ | 90<br>নাম : অম্বেষা মাহাত<br>পিতার নাম: আশুতোষ মাহাত<br>বাড়ির নং : n000<br>বয়স : 24 লিঙ্গ : মহিলা      | XWK2186674<br>ফটো উপলব্ধ |



|   |                          |  |                                |   |                                |
|---|--------------------------|--|--------------------------------|---|--------------------------------|
| 91<br>নাম : প্রথমী মাহাত<br>স্বামীর নাম: বাসুতোষ মাহাত<br>বাড়ির নং : n000<br>বয়স : 24 লিঙ্গ : মহিলা     | XWK2212801<br>ফটো উপলব্ধ | 92<br>নাম : প্রতিমা মাহাত<br>স্বামীর নাম: সত্যবান মাহাত<br>বাড়ির নং : n000<br>বয়স : 26 লিঙ্গ : মহিলা           | XWK2196236<br>ফটো উপলব্ধ       | 93<br>নাম : অসীম মাহাত<br>পিতার নাম: সাগর চন্দ্র মাহাত<br>বাড়ির নং : n0073<br>বয়স : 28 লিঙ্গ : পুরুষ        | XWK1885235<br>ফটো উপলব্ধ       |
| 94<br>নাম : পার্বতী মাহাত<br>স্বামীর নাম: সমীর মাহাত<br>বাড়ির নং : n0047<br>বয়স : 27 লিঙ্গ : মহিলা      | XWK1885243<br>ফটো উপলব্ধ | 95<br>নাম : অম্বিকা মাহাত<br>স্বামীর নাম: বৈদ্যনাথ মাহাত<br>বাড়ির নং : n0022<br>বয়স : 32 লিঙ্গ : মহিলা         | XWK1885250<br>ফটো উপলব্ধ       | 96<br>নাম : মন্টুলাল মাহাত<br>পিতার নাম: রবীন্দ্র মাহাত<br>বাড়ির নং : n0027<br>বয়স : 49 লিঙ্গ : পুরুষ       | WB/34/235/420488<br>ফটো উপলব্ধ |
| 97<br>নাম : তরনী কান্ত মাহাত<br>পিতার নাম: প্রভাকর মাহাত<br>বাড়ির নং : n0077<br>বয়স : 40 লিঙ্গ : পুরুষ  | DLP2132504<br>ফটো উপলব্ধ | 98<br>নাম : উমেশ মাহাত<br>পিতার নাম: বাবু মাহাত<br>বাড়ির নং : n0085<br>বয়স : 47 লিঙ্গ : পুরুষ                  | DLP2131878<br>ফটো উপলব্ধ       | 99<br>নাম : ইন্দ্রজীত মাহাত<br>পিতার নাম: চুনারাম মাহাত<br>বাড়ির নং : n0034<br>বয়স : 36 লিঙ্গ : পুরুষ       | DLP2473270<br>ফটো উপলব্ধ       |
| 100<br>নাম : পার্বতী মাহাত<br>স্বামীর নাম: বসন্ত মাহাত<br>বাড়ির নং : n0090<br>বয়স : 48 লিঙ্গ : মহিলা    | DLP2131423<br>ফটো উপলব্ধ | 101<br>নাম : ধুমকেতু মাহাত<br>পিতার নাম: বাবু মাহাত<br>বাড়ির নং : n0085<br>বয়স : 52 লিঙ্গ : পুরুষ              | WB/34/235/420242<br>ফটো উপলব্ধ | 102<br>নাম : গোতম মাহাত<br>পিতার নাম: লক্ষ্যধর মাহাত<br>বাড়ির নং : n000<br>বয়স : 24 লিঙ্গ : পুরুষ           | XWK2186781<br>ফটো উপলব্ধ       |
| 103<br>নাম : সুদীপ কুমার মাহাত<br>পিতার নাম: গুনোদর মাহাত<br>বাড়ির নং : n000<br>বয়স : 24 লিঙ্গ : পুরুষ  | XWK2196285<br>ফটো উপলব্ধ | 104<br>নাম : সুকুমার মাহাত<br>পিতার নাম: রবি মাহাত<br>বাড়ির নং : n000<br>বয়স : 25 লিঙ্গ : পুরুষ                | XWK2196277<br>ফটো উপলব্ধ       | 105<br>নাম : বিধান চন্দ্র মাহাত<br>পিতার নাম: অবনীকান্ত মাহাত<br>বাড়ির নং : n000<br>বয়স : 24 লিঙ্গ : পুরুষ  | XWK2186740<br>ফটো উপলব্ধ       |
| 106<br>নাম : নিয়তী মাহাত<br>স্বামীর নাম: ভন্দু মাহাত<br>বাড়ির নং : n0087<br>বয়স : 47 লিঙ্গ : মহিলা     | DLP2429785<br>ফটো উপলব্ধ | 107<br>নাম : ননিগোপাল মাহাত<br>পিতার নাম: রতন মাহাত<br>বাড়ির নং : n0087<br>বয়স : 47 লিঙ্গ : পুরুষ              | DLP2132694<br>ফটো উপলব্ধ       | 108<br>নাম : সিমতি মাহাত<br>স্বামীর নাম: কার্তিক মাহাত<br>বাড়ির নং : n0088<br>বয়স : 41 লিঙ্গ : মহিলা        | DLP2132066<br>ফটো উপলব্ধ       |
| 109<br>নাম : লাগর মাহাত<br>পিতার নাম: প্রহ্লাদ মাহাত<br>বাড়ির নং : n0089<br>বয়স : 50 লিঙ্গ : পুরুষ      | XWK2132751<br>ফটো উপলব্ধ | 110<br>নাম : বীরেন্দ্র নাথ মাহাত<br>পিতার নাম: গোপালচন্দ্র মাহাত<br>বাড়ির নং : n0090<br>বয়স : 50 লিঙ্গ : পুরুষ | DLP2131407<br>ফটো উপলব্ধ       | 111<br>নাম : মলিন্দ্র মাহাত<br>পিতার নাম: চৈতন মাহাত<br>বাড়ির নং : n0090<br>বয়স : 43 লিঙ্গ : পুরুষ          | DLP2131431<br>ফটো উপলব্ধ       |
| 112<br>নাম : জবারানী মাহাত<br>স্বামীর নাম: শুকু মাহাত<br>বাড়ির নং : n0090<br>বয়স : 43 লিঙ্গ : মহিলা     | DLP2131449<br>ফটো উপলব্ধ | 113<br>নাম : নিতাই চন্দ্র মাহাত<br>পিতার নাম: অজিত মাহাত<br>বাড়ির নং : n0090<br>বয়স : 42 লিঙ্গ : পুরুষ         | DLP1841410<br>ফটো উপলব্ধ       | 114<br>নাম : মঞ্জুরানী মাহাত<br>স্বামীর নাম: নাগর মাহাত<br>বাড়ির নং : n0090<br>বয়স : 42 লিঙ্গ : মহিলা       | DLP2131456<br>ফটো উপলব্ধ       |
| 115<br>নাম : প্রথমী মাহাত<br>স্বামীর নাম: যুধিষ্ঠির মাহাত<br>বাড়ির নং : n0090<br>বয়স : 42 লিঙ্গ : মহিলা | DLP2131464<br>ফটো উপলব্ধ | 116<br>নাম : বাসকী মাহাত<br>স্বামীর নাম: বীরেন্দ্র মাহাত<br>বাড়ির নং : n0090<br>বয়স : 41 লিঙ্গ : মহিলা         | DLP2131472<br>ফটো উপলব্ধ       | 117<br>নাম : সান্তনা মাহাত<br>স্বামীর নাম: বীরেন্দ্রনাথ মাহাত<br>বাড়ির নং : n0090<br>বয়স : 41 লিঙ্গ : মহিলা | DLP2131415<br>ফটো উপলব্ধ       |
| 118<br>নাম : পুটিবালা মাহাত<br>স্বামীর নাম: রাখাল মাহাত<br>বাড়ির নং : n0091<br>বয়স : 41 লিঙ্গ : মহিলা   | DLP1841436<br>ফটো উপলব্ধ | 119<br>নাম : ভগীরথ মাহাত<br>পিতার নাম: সন্তোষ কুমার মাহাত<br>বাড়ির নং : n0091<br>বয়স : 43 লিঙ্গ : পুরুষ        | DLP2438000<br>ফটো উপলব্ধ       | 120<br>নাম : তাপসী মাহাত<br>স্বামীর নাম: হারাধন মাহাত<br>বাড়ির নং : n0091<br>বয়স : 40 লিঙ্গ : মহিলা         | DLP2132843<br>ফটো উপলব্ধ       |



|   |                                |  |                                |   |                                |
|---|--------------------------------|--|--------------------------------|---|--------------------------------|
| 121<br>নাম : মেনকা মাহাত<br>স্বামীর নাম: হুদয় মাহাত<br>বাড়ির নং : n0093<br>বয়স : 37 লিঙ্গ : মহিলা          | DLP2473361<br>ফটো উপলব্ধ       | 122<br>নাম : সঞ্জয় মাহাত<br>পিতার নাম: অবনিকান্ত মাহাত<br>বাড়ির নং : n0094<br>বয়স : 33 লিঙ্গ : পুরুষ          | XWK1482769<br>ফটো উপলব্ধ       | 123<br>নাম : কুন্তিবাস মাহাত<br>পিতার নাম: রথ মাহাত<br>বাড়ির নং : n0095<br>বয়স : 32 লিঙ্গ : পুরুষ           | XWK1482777<br>ফটো উপলব্ধ       |
| 124<br>নাম : জোৎস্না মাহাত<br>স্বামীর নাম: বুদ্ধেশ্বর মাহাত<br>বাড়ির নং : n0097<br>বয়স : 32 লিঙ্গ : মহিলা   | XWK1482793<br>ফটো উপলব্ধ       | 125<br>নাম : মিতালী মাহাত<br>স্বামীর নাম: জয়ন্ত কুমার মাহাত<br>বাড়ির নং : n0099<br>বয়স : 33 লিঙ্গ : মহিলা     | XWK1482819<br>ফটো উপলব্ধ       | 126<br>নাম : সুপর্ণা মাহাত<br>স্বামীর নাম: বিশুনাথ মাহাত<br>বাড়ির নং : এন099<br>বয়স : 22 লিঙ্গ : মহিলা      | XWK2573442<br>ফটো উপলব্ধ       |
| 127<br>নাম : কল্যাণী মাহাত<br>পিতার নাম: চুনারাম মাহাত<br>বাড়ির নং : n0100<br>বয়স : 32 লিঙ্গ : মহিলা        | XWK1482827<br>ফটো উপলব্ধ       | 128<br>নাম : হাবী মাহাত<br>স্বামীর নাম: অনিল মাহাত<br>বাড়ির নং : n0101<br>বয়স : 31 লিঙ্গ : মহিলা               | XWK1482835<br>ফটো উপলব্ধ       | 129<br>নাম : পুষ্প মাহাত<br>স্বামীর নাম: মন্টুলাল মাহাত<br>বাড়ির নং : n0102<br>বয়স : 41 লিঙ্গ : মহিলা       | FTZ2638179<br>ফটো উপলব্ধ       |
| 130<br>নাম : নিমাই মাহাত<br>পিতার নাম: থলু মাহাত<br>বাড়ির নং : n0103<br>বয়স : 56 লিঙ্গ : পুরুষ              | WB/34/235/420446<br>ফটো উপলব্ধ | 131<br>নাম : নিরোদ মাহাত<br>পিতার নাম: সূচাঁদ মাহাত<br>বাড়ির নং : n0103<br>বয়স : 51 লিঙ্গ : পুরুষ              | WB/34/235/420489<br>ফটো উপলব্ধ | 132<br>নাম : চিত্তা রানী মাহাত<br>স্বামীর নাম: মন্টুলাল মাহাত<br>বাড়ির নং : n0103<br>বয়স : 46 লিঙ্গ : মহিলা | DLP1249549<br>ফটো উপলব্ধ       |
| 133<br>নাম : সঞ্জয় মাহাত<br>পিতার নাম: অম্বুজ মাহাত<br>বাড়ির নং : n0103<br>বয়স : 31 লিঙ্গ : পুরুষ          | XWK1385608<br>ফটো উপলব্ধ       | 134<br>নাম : বিষ্ণু কুন্তকার<br>পিতার নাম: পূর্ণ চন্দ্র কুন্তকার<br>বাড়ির নং : n0103<br>বয়স : 31 লিঙ্গ : পুরুষ | XWK1385459<br>ফটো উপলব্ধ       | 135<br>নাম : গীতারানী মাহাত<br>স্বামীর নাম: চিত্তরঞ্জন মাহাত<br>বাড়ির নং : n0079<br>বয়স : 33 লিঙ্গ : মহিলা  | XWK1792563<br>ফটো উপলব্ধ       |
| 136<br>নাম : চন্দনা মাহাত<br>স্বামীর নাম: নিতাই চন্দ্র মাহাত<br>বাড়ির নং : n0090<br>বয়স : 35 লিঙ্গ : মহিলা  | XWK1792571<br>ফটো উপলব্ধ       | 137<br>নাম : চম্পা মাহাত<br>স্বামীর নাম: শ্যামল কুমার মাহাত<br>বাড়ির নং : n0027<br>বয়স : 29 লিঙ্গ : মহিলা      | XWK1792589<br>ফটো উপলব্ধ       | 138<br>নাম : সোনালী মাহাত<br>স্বামীর নাম: গুণধর মাহাত<br>বাড়ির নং : n0050<br>বয়স : 29 লিঙ্গ : মহিলা         | XWK1792597<br>ফটো উপলব্ধ       |
| 139<br>নাম : লক্ষ্মী মাহাত<br>স্বামীর নাম: কুন্তিবাস মাহাত<br>বাড়ির নং : n0047<br>বয়স : 28 লিঙ্গ : মহিলা    | XWK1792613<br>ফটো উপলব্ধ       | 140<br>নাম : অঞ্জলি মাহাত<br>স্বামীর নাম: অসিত কুমার মাহাত<br>বাড়ির নং : n0024<br>বয়স : 29 লিঙ্গ : মহিলা       | XWK1792621<br>ফটো উপলব্ধ       | 141<br>নাম : অনিল চন্দ্র মাহাত<br>পিতার নাম: হিতু মাহাত<br>বাড়ির নং : n0053<br>বয়স : 29 লিঙ্গ : পুরুষ       | XWK1722263<br>ফটো উপলব্ধ       |
| 142<br>নাম : পার্বতী মাহাত<br>স্বামীর নাম: বিজয় জীবন মাহাত<br>বাড়ির নং : n0071<br>বয়স : 29 লিঙ্গ : মহিলা   | XWK1792498<br>ফটো উপলব্ধ       | 143<br>নাম : নমিতা মাহাত<br>স্বামীর নাম: সন্তোষ মাহাত<br>বাড়ির নং : n0031<br>বয়স : 29 লিঙ্গ : মহিলা            | XWK1792506<br>ফটো উপলব্ধ       | 144<br>নাম : পূর্ণিমা মাহাত<br>স্বামীর নাম: মনসারাম মাহাত<br>বাড়ির নং : n0056<br>বয়স : 28 লিঙ্গ : মহিলা     | XWK1792522<br>ফটো উপলব্ধ       |
| 145<br>নাম : পুষ্পরানী মাহাত<br>স্বামীর নাম: ভগীরথ মাহাত<br>বাড়ির নং : n0091<br>বয়স : 33 লিঙ্গ : মহিলা      | XWK1792548<br>ফটো উপলব্ধ       | 146<br>নাম : পৌরী কুন্তকার<br>স্বামীর নাম: মিতুন কুন্তকার<br>বাড়ির নং : এন0164<br>বয়স : 21 লিঙ্গ : মহিলা       | XWK2496370<br>ফটো উপলব্ধ       | 147<br>নাম : কুন্দুর মাহাত<br>স্বামীর নাম: সূচাঁদ মাহাত<br>বাড়ির নং : n0036<br>বয়স : 69 লিঙ্গ : মহিলা       | WB/34/235/420512<br>ফটো উপলব্ধ |
| 148<br>নাম : ভক্তরঞ্জন মাহাত<br>পিতার নাম: সন্তোষ কুমার মাহাত<br>বাড়ির নং : n0062<br>বয়স : 32 লিঙ্গ : পুরুষ | XWK1169184<br>ফটো উপলব্ধ       | 149<br>নাম : প্রভাতী মাহাত<br>স্বামীর নাম: জয়দেব মাহাত<br>বাড়ির নং : নং068<br>বয়স : 26 লিঙ্গ : মহিলা          | XWK2087633<br>ফটো উপলব্ধ       | 150<br>নাম : অপর্ণা মাহাত<br>স্বামীর নাম: চিনিবাস মাহাত<br>বাড়ির নং : নং085<br>বয়স : 25 লিঙ্গ : মহিলা       | XWK2087658<br>ফটো উপলব্ধ       |



|   |                          |   |                          |  |                                |
|---|--------------------------|---|--------------------------|--|--------------------------------|
| 151<br>নাম : রেনুকা মাহাত<br>স্বামীর নাম: ধরনীধর মাহাত<br>বাড়ির নং : নং049<br>বয়স : 25 লিঙ্গ : মহিলা            | XWK2087674<br>ফটো উপলব্ধ | 152<br>নাম : বিশ্বনাথ মাহাত<br>পিতার নাম: অম্বুজ মাহাত<br>বাড়ির নং : নং103<br>বয়স : 27 লিঙ্গ : পুরুষ          | XWK2087682<br>ফটো উপলব্ধ | 153<br>নাম : ভাস্কর মাহাত<br>পিতার নাম: লালমোহন মাহাত<br>বাড়ির নং : নং061<br>বয়স : 25 লিঙ্গ : পুরুষ          | XWK2087708<br>ফটো উপলব্ধ       |
| 154<br>নাম : শান্তিরাশি মাহাত<br>মায়ের নাম: পুষ্প মাহাত<br>বাড়ির নং : নং085<br>বয়স : 25 লিঙ্গ : মহিলা          | XWK2087690<br>ফটো উপলব্ধ | 155<br>নাম : বৈদ্যনাথ মাহাত<br>পিতার নাম: মটর মাহাত<br>বাড়ির নং : নং034<br>বয়স : 25 লিঙ্গ : পুরুষ             | XWK2090140<br>ফটো উপলব্ধ | 156<br>নাম : মৃত্যুঞ্জয় মাহাত<br>পিতার নাম: হিকিম মাহাত<br>বাড়ির নং : নং068<br>বয়স : 25 লিঙ্গ : পুরুষ       | XWK2100501<br>ফটো উপলব্ধ       |
| 157<br>নাম : সত্যরঞ্জন মাহাত<br>পিতার নাম: বলরাম মাহাত<br>বাড়ির নং : নং078<br>বয়স : 25 লিঙ্গ : পুরুষ            | XWK2100485<br>ফটো উপলব্ধ | 158<br>নাম : বর্ষা রানী মাহাত<br>স্বামীর নাম: বিমল চন্দ্র মাহাত<br>বাড়ির নং : নং065<br>বয়স : 27 লিঙ্গ : মহিলা | XWK2100535<br>ফটো উপলব্ধ | 159<br>নাম : দিশ্তী মাহাত<br>স্বামীর নাম: জাগরন মাহাত<br>বাড়ির নং : নং033<br>বয়স : 27 লিঙ্গ : মহিলা          | XWK2100576<br>ফটো উপলব্ধ       |
| 160<br>নাম : চিত্রা মাহাত<br>পিতার নাম: নিমাই মাহাত<br>বাড়ির নং : নং0<br>বয়স : 25 লিঙ্গ : মহিলা                 | XWK2100584<br>ফটো উপলব্ধ | 161<br>নাম : মালতি মাহাত<br>স্বামীর নাম: শুকদেব মাহাত<br>বাড়ির নং : নং087<br>বয়স : 41 লিঙ্গ : মহিলা           | XWK2100626<br>ফটো উপলব্ধ | 162<br>নাম : শক্তিপদ মাহাত<br>পিতার নাম: সন্তোষ কুমার মাহাত<br>বাড়ির নং : নং062<br>বয়স : 25 লিঙ্গ : পুরুষ    | XWK2100642<br>ফটো উপলব্ধ       |
| 163<br>নাম : সরস্বতী মাহাত<br>পিতার নাম: ইন্দ্রজিৎ মাহাত<br>বাড়ির নং : নং0<br>বয়স : 26 লিঙ্গ : মহিলা            | XWK1991025<br>ফটো উপলব্ধ | 164<br>নাম : সরস্বতী মাহাত<br>স্বামীর নাম: রাবন চন্দ্র মাহাত<br>বাড়ির নং : নং0016<br>বয়স : 40 লিঙ্গ : মহিলা   | DLP2132272<br>ফটো উপলব্ধ | 165<br>নাম : অশোক কুমার মাহাত<br>পিতার নাম: নরেন্দ্রনাথ মাহাত<br>বাড়ির নং : নং0001<br>বয়স : 57 লিঙ্গ : পুরুষ | WB/34/235/420058<br>ফটো উপলব্ধ |
| 166<br>নাম : এম এস কাঞ্চন দেবরাজ<br>পিতার নাম: রাবন চন্দ্র মাহাত<br>বাড়ির নং : নং0016<br>বয়স : 27 লিঙ্গ : পুরুষ | XWK1885292<br>ফটো উপলব্ধ | 167<br>নাম : সুবোধ মাহাত<br>পিতার নাম: হলধর মাহাত<br>বাড়ির নং : নং0025<br>বয়স : 29 লিঙ্গ : পুরুষ              | XWK1885300<br>ফটো উপলব্ধ | 168<br>নাম : সবিতা মাহাত<br>স্বামীর নাম: দিল্লেশ্বর মাহাত<br>বাড়ির নং : নং0041<br>বয়স : 27 লিঙ্গ : মহিলা     | XWK1885318<br>ফটো উপলব্ধ       |
| 169<br>নাম : সুদিশা মাহাত<br>স্বামীর নাম: মনোহর মাহাত<br>বাড়ির নং : নং0065<br>বয়স : 34 লিঙ্গ : মহিলা            | XWK1885326<br>ফটো উপলব্ধ | 170<br>নাম : জগদীশ মাহাত<br>পিতার নাম: রাখাল চন্দ্র মাহাত<br>বাড়ির নং : নং0050<br>বয়স : 36 লিঙ্গ : পুরুষ      | DLP2473262<br>ফটো উপলব্ধ | 171<br>নাম : বিশ্বজিৎ মাহাত<br>পিতার নাম: দুরোধন মাহাত<br>বাড়ির নং : নং0041<br>বয়স : 27 লিঙ্গ : পুরুষ        | XWK1939057<br>ফটো উপলব্ধ       |
| 172<br>নাম : গুরুবারী মাহাত<br>পিতার নাম: রামচন্দ্র মাহাত<br>বাড়ির নং : নং0104<br>বয়স : 26 লিঙ্গ : পুরুষ        | XWK2003283<br>ফটো উপলব্ধ | 173<br>নাম : প্রশান্ত মাহাত<br>পিতার নাম: মন্টলাল মাহাত<br>বাড়ির নং : নং0105<br>বয়স : 26 লিঙ্গ : পুরুষ        | XWK2003291<br>ফটো উপলব্ধ | 174<br>নাম : রুদ্রপ্রতাপ মাহাত<br>পিতার নাম: রাসবিহারী মাহাত<br>বাড়ির নং : নং0106<br>বয়স : 26 লিঙ্গ : পুরুষ  | XWK2003309<br>ফটো উপলব্ধ       |
| 175<br>নাম : পুষ্প মাহাত<br>স্বামীর নাম: কৌশিক মাহাত<br>বাড়ির নং : নং0111<br>বয়স : 27 লিঙ্গ : মহিলা             | XWK2003358<br>ফটো উপলব্ধ | 176<br>নাম : অর্পনা মাহাত<br>স্বামীর নাম: বিপ্লব মাহাত<br>বাড়ির নং : নং0112<br>বয়স : 31 লিঙ্গ : মহিলা         | XWK2003366<br>ফটো উপলব্ধ | 177<br>নাম : বুধনী মাহাত<br>স্বামীর নাম: কার্তিক চন্দ্র মাহাত<br>বাড়ির নং : নং0071<br>বয়স : 35 লিঙ্গ : মহিলা | XWK1980960<br>ফটো উপলব্ধ       |
| 178<br>নাম : লিলাটি মাহাত<br>স্বামীর নাম: কৈলাস মাহাত<br>বাড়ির নং : নং0076<br>বয়স : 43 লিঙ্গ : মহিলা            | DLP1285154<br>ফটো উপলব্ধ | 179<br>নাম : হলধর মাহাত<br>পিতার নাম: গোলক মাহাত<br>বাড়ির নং : নং0039<br>বয়স : 38 লিঙ্গ : পুরুষ               | DLP2132892<br>ফটো উপলব্ধ | 180<br>নাম : সপ্তমী মাহাত<br>স্বামীর নাম: দিলিপ কুমার মাহাত<br>বাড়ির নং : নং0098<br>বয়স : 30 লিঙ্গ : মহিলা   | XWK1482801<br>ফটো উপলব্ধ       |



|     |                  |  |            |     |                  |   |            |     |                  |   |            |
|-----|------------------|--|------------|-----|------------------|---|------------|-----|------------------|---|------------|
| 181 | XWK0984534       | নাম : বিনোদ মাহাত<br>পিতার নাম: ছুটুলাল মাহাত<br>বাড়ির নং : n0079<br>বয়স : 35 লিঙ্গ : পুরুষ          | ফটো উপলব্ধ | 182 | XWK1298439       | নাম : কাজলী মাহাত<br>স্বামীর নাম: বিনোদ মাহাত<br>বাড়ির নং : n0079<br>বয়স : 34 লিঙ্গ : মহিলা     | ফটো উপলব্ধ | 183 | XWK0984542       | নাম : সুমন কুমার মাহাত<br>পিতার নাম: ছুটুলাল মাহাত<br>বাড়ির নং : n0079<br>বয়স : 35 লিঙ্গ : পুরুষ  | ফটো উপলব্ধ |
| 184 | WB/34/235/420175 | নাম : গোপাল মাহাত<br>পিতার নাম: রঘুনাথ মাহাত<br>বাড়ির নং : n0080<br>বয়স : 56 লিঙ্গ : পুরুষ           | ফটো উপলব্ধ | 185 | DLP1285162       | নাম : সনকা মাহাত<br>অন্যান্য: গোপাল মাহাত<br>বাড়ির নং : n0080<br>বয়স : 49 লিঙ্গ : মহিলা         | ফটো উপলব্ধ | 186 | WB/34/235/420453 | নাম : রাখাল মাহাত<br>পিতার নাম: রঘুনাথ মাহাত<br>বাড়ির নং : n0080<br>বয়স : 49 লিঙ্গ : পুরুষ        | ফটো উপলব্ধ |
| 187 | DLP2374841       | নাম : ঝর্ণা মাহাত<br>স্বামীর নাম: আহাদ মাহাত<br>বাড়ির নং : n0081<br>বয়স : 40 লিঙ্গ : মহিলা           | ফটো উপলব্ধ | 188 | XWK1298397       | নাম : ভোলানাথ মাহাত<br>পিতার নাম: কান্তিরাম মাহাত<br>বাড়ির নং : n0081<br>বয়স : 40 লিঙ্গ : পুরুষ | ফটো উপলব্ধ | 189 | XWK1482736       | নাম : তরুলতা মাহাত<br>স্বামীর নাম: ভোলানাথ মাহাত<br>বাড়ির নং : n0081<br>বয়স : 35 লিঙ্গ : মহিলা    | ফটো উপলব্ধ |
| 190 | WB/34/235/420359 | নাম : চৈতন মাহাত<br>পিতার নাম: বৈষ্ণব মাহাত<br>বাড়ির নং : n0082<br>বয়স : 73 লিঙ্গ : পুরুষ            | ফটো উপলব্ধ | 191 | WB/34/235/420131 | নাম : রুপু মাহাত<br>স্বামীর নাম: চৈতন মাহাত<br>বাড়ির নং : n0082<br>বয়স : 67 লিঙ্গ : মহিলা       | ফটো উপলব্ধ | 192 | WB/34/235/420592 | নাম : রবি মাহাত<br>পিতার নাম: বৈষ্ণব মাহাত<br>বাড়ির নং : n0082<br>বয়স : 66 লিঙ্গ : পুরুষ          | ফটো উপলব্ধ |
| 193 | DLP2132595       | নাম : মুলা মাহাত<br>স্বামীর নাম: নিবারন মাহাত<br>বাড়ির নং : n0074<br>বয়স : 81 লিঙ্গ : মহিলা          | ফটো উপলব্ধ | 194 | WB/34/235/420515 | নাম : বৃধু মাহাত<br>পিতার নাম: নিবারন মাহাত<br>বাড়ির নং : n0074<br>বয়স : 66 লিঙ্গ : পুরুষ       | ফটো উপলব্ধ | 195 | WB/34/235/420546 | নাম : লুলকী মাহাত<br>স্বামীর নাম: বৃধু মাহাত<br>বাড়ির নং : n0074<br>বয়স : 57 লিঙ্গ : মহিলা        | ফটো উপলব্ধ |
| 196 | DLP2132926       | নাম : তপন মাহাত<br>পিতার নাম: বৃধু মাহাত<br>বাড়ির নং : n0074<br>বয়স : 42 লিঙ্গ : পুরুষ               | ফটো উপলব্ধ | 197 | DLP2132918       | নাম : মাধুরী মাহাত<br>স্বামীর নাম: তপন মাহাত<br>বাড়ির নং : n0074<br>বয়স : 39 লিঙ্গ : মহিলা      | ফটো উপলব্ধ | 198 | XWK1385731       | নাম : স্বপন কুমার মাহাত<br>পিতার নাম: বৃধু মাহাত<br>বাড়ির নং : n0074<br>বয়স : 35 লিঙ্গ : পুরুষ    | ফটো উপলব্ধ |
| 199 | XWK1385749       | নাম : শকুন্তলা মাহাত<br>স্বামীর নাম: স্বপন কুমার মাহাত<br>বাড়ির নং : n0074<br>বয়স : 34 লিঙ্গ : মহিলা | ফটো উপলব্ধ | 200 | WB/34/235/420552 | নাম : সমলা মাহাত<br>স্বামীর নাম: সুধাকর মাহাত<br>বাড়ির নং : n0074<br>বয়স : 55 লিঙ্গ : মহিলা     | ফটো উপলব্ধ | 201 | XWK1385756       | নাম : অনিল মাহাত<br>পিতার নাম: সুধাকর মাহাত<br>বাড়ির নং : n0074<br>বয়স : 33 লিঙ্গ : পুরুষ         | ফটো উপলব্ধ |
| 202 | WB/34/235/420429 | নাম : হৃদয় মাহাত<br>পিতার নাম: ফনি মাহাত<br>বাড়ির নং : n0075<br>বয়স : 50 লিঙ্গ : পুরুষ              | ফটো উপলব্ধ | 203 | DLP2374585       | নাম : খঁকি মাহাত<br>স্বামীর নাম: গতি মাহাত<br>বাড়ির নং : n0076<br>বয়স : 81 লিঙ্গ : মহিলা        | ফটো উপলব্ধ | 204 | DLP2132199       | নাম : বিজয় মাহাত<br>পিতার নাম: গতি মাহাত<br>বাড়ির নং : n0076<br>বয়স : 61 লিঙ্গ : পুরুষ           | ফটো উপলব্ধ |
| 205 | WB/34/235/420405 | নাম : ফুলকুমারী মাহাত<br>স্বামীর নাম: বিজয় মাহাত<br>বাড়ির নং : n0076<br>বয়স : 53 লিঙ্গ : মহিলা      | ফটো উপলব্ধ | 206 | DLP2132207       | নাম : কৈলাশ মাহাত<br>পিতার নাম: গতি মাহাত<br>বাড়ির নং : n0076<br>বয়স : 53 লিঙ্গ : পুরুষ         | ফটো উপলব্ধ | 207 | WB/34/235/420481 | নাম : সরলাবালা মাহাত<br>স্বামীর নাম: ত্রিলোচন মাহাত<br>বাড়ির নং : n0077<br>বয়স : 72 লিঙ্গ : মহিলা | ফটো উপলব্ধ |
| 208 | WB/34/235/420603 | নাম : প্রভাকর মাহাত<br>পিতার নাম: লক্ষীকান্ত মাহাত<br>বাড়ির নং : n0077<br>বয়স : 69 লিঙ্গ : পুরুষ     | ফটো উপলব্ধ | 209 | WB/34/235/420476 | নাম : সুখী মাহাত<br>স্বামীর নাম: প্রভাকর মাহাত<br>বাড়ির নং : n0077<br>বয়স : 66 লিঙ্গ : মহিলা    | ফটো উপলব্ধ | 210 | XWK1722347       | নাম : তাপসী মাহাত<br>স্বামীর নাম: তরনীকান্ত মাহাত<br>বাড়ির নং : n0077<br>বয়স : 29 লিঙ্গ : মহিলা   | ফটো উপলব্ধ |



|   |                                |   |                                |   |                          |
|---|--------------------------------|---|--------------------------------|---|--------------------------|
| 211<br>নাম : কমল মাহাত<br>পিতার নাম: নীলু মাহাত<br>বাড়ির নং : n0078<br>বয়স : 70 লিঙ্গ : পুরুষ             | WB/34/235/420391<br>ফটো উপলব্ধ | 212<br>নাম : কুস্তুরী মাহাত<br>স্বামীর নাম: কমল মাহাত<br>বাড়ির নং : n0078<br>বয়স : 66 লিঙ্গ : মহিলা       | WB/34/235/420297<br>ফটো উপলব্ধ | 213<br>নাম : জয়দেব মাহাত<br>পিতার নাম: কমল মাহাত<br>বাড়ির নং : n0078<br>বয়স : 35 লিঙ্গ : পুরুষ                   | XWK0984567<br>ফটো উপলব্ধ |
| 214<br>নাম : কনিকা মাহাত<br>স্বামীর নাম: জয়দেব মাহাত<br>বাড়ির নং : n0078<br>বয়স : 31 লিঙ্গ : মহিলা       | XWK1722339<br>ফটো উপলব্ধ       | 215<br>নাম : বলরাম মাহাত<br>পিতার নাম: নিলু মাহাত<br>বাড়ির নং : n0078<br>বয়স : 53 লিঙ্গ : পুরুষ           | DLP2132017<br>ফটো উপলব্ধ       | 216<br>নাম : ভবানী মাহাত<br>স্বামীর নাম: বলরাম মাহাত<br>বাড়ির নং : n0078<br>বয়স : 47 লিঙ্গ : মহিলা                | DLP2132025<br>ফটো উপলব্ধ |
| 217<br>নাম : সরলবালি মাহাত<br>স্বামীর নাম: ছুটু মাহাত<br>বাড়ির নং : n0079<br>বয়স : 69 লিঙ্গ : মহিলা       | WB/34/235/420520<br>ফটো উপলব্ধ | 218<br>নাম : ললিতা মাহাত<br>অন্যান্য: অতুল মাহাত<br>বাড়ির নং : n0079<br>বয়স : 68 লিঙ্গ : মহিলা            | WB/34/235/420526<br>ফটো উপলব্ধ | 219<br>নাম : গুনধর মাহাত<br>পিতার নাম: অতুল মাহাত<br>বাড়ির নং : n0079<br>বয়স : 44 লিঙ্গ : পুরুষ                   | DLP2131480<br>ফটো উপলব্ধ |
| 220<br>নাম : পার্বতী মাহাত<br>স্বামীর নাম: গুনধর মাহাত<br>বাড়ির নং : n0079<br>বয়স : 46 লিঙ্গ : মহিলা      | DLP2131498<br>ফটো উপলব্ধ       | 221<br>নাম : চিত্তরঞ্জন মাহাত<br>পিতার নাম: অতুল মাহাত<br>বাড়ির নং : n0079<br>বয়স : 39 লিঙ্গ : পুরুষ      | XWK0236018<br>ফটো উপলব্ধ       | 222<br>নাম : মনোজ মাহাত<br>পিতার নাম: বিজয় মাহাত<br>বাড়ির নং : n0076<br>বয়স : 29 লিঙ্গ : পুরুষ                   | XWK1792605<br>ফটো উপলব্ধ |
| 223<br>নাম : ভারতী মাহাত<br>পিতার নাম: কমু মাহাত<br>বাড়ির নং : n0035<br>বয়স : 66 লিঙ্গ : মহিলা            | WB/34/235/420426<br>ফটো উপলব্ধ | 224<br>নাম : অনামিকা মাহাত<br>স্বামীর নাম: মুকেশ মাহাত<br>বাড়ির নং : এন0098<br>বয়স : 22 লিঙ্গ : মহিলা     | XWK2411189<br>ফটো উপলব্ধ       | 225<br>নাম : বৈদ্যনাথ মাহাত<br>পিতার নাম: বাবু রাম মাহাত<br>বাড়ির নং : n0022<br>বয়স : 41 লিঙ্গ : পুরুষ            | DLP2131753<br>ফটো উপলব্ধ |
| Q 226<br>নাম : হীরালাল মাহাত<br>পিতার নাম: মধুসূদন মাহাত<br>বাড়ির নং :<br>বয়স : 42 লিঙ্গ : পুরুষ          | DLP2131993<br>ফটো উপলব্ধ       | 227<br>নাম : ফুলু মাহাত<br>স্বামীর নাম: শলাবৎ মাহাত<br>বাড়ির নং : n0035<br>বয়স : 40 লিঙ্গ : মহিলা         | DLP2131977<br>ফটো উপলব্ধ       | 228<br>নাম : হিমালী মাহাত<br>স্বামীর নাম: দেবেন মাহাত<br>বাড়ির নং : এন0021<br>বয়স : 22 লিঙ্গ : মহিলা              | XWK2411171<br>ফটো উপলব্ধ |
| 229<br>নাম : বিজয় জীবন মাহাত<br>মায়ের নাম: পূর্ণিমা মাহাত<br>বাড়ির নং : n0071<br>বয়স : 35 লিঙ্গ : পুরুষ | DLP2236735<br>ফটো উপলব্ধ       | 230<br>নাম : বাসন্তী মাহাত<br>স্বামীর নাম: হিরালাল মাহাত<br>বাড়ির নং : n0035<br>বয়স : 40 লিঙ্গ : মহিলা    | DLP2132009<br>ফটো উপলব্ধ       | 231<br>নাম : ধরনীধর মাহাত<br>পিতার নাম: কুনারাম মাহাত<br>বাড়ির নং : n0035<br>বয়স : 38 লিঙ্গ : পুরুষ               | XWK0236786<br>ফটো উপলব্ধ |
| 232<br>নাম : অনিবান মাহাত<br>পিতার নাম: সঞ্জয় মাহাত<br>বাড়ির নং : এন0082<br>বয়স : 21 লিঙ্গ : পুরুষ       | XWK2460962<br>ফটো উপলব্ধ       | #2 233<br>নাম : ময়না মাহাত<br>স্বামীর নাম: অনিল চন্দ্র মাহাত<br>বাড়ির নং : 177<br>বয়স : 24 লিঙ্গ : মহিলা | XWI1966175<br>ফটো উপলব্ধ       | 234<br>নাম : রেখা মহতো<br>স্বামীর নাম: সোমেশ্বর কুমার মাহাত<br>বাড়ির নং : এন0082<br>বয়স : 23 লিঙ্গ : মহিলা        | XWK2407708<br>ফটো উপলব্ধ |
| 235<br>নাম : রিতা মাহাত<br>স্বামীর নাম: সুকুমার মাহাত<br>বাড়ির নং : এন0075<br>বয়স : 24 লিঙ্গ : মহিলা      | XWK2460855<br>ফটো উপলব্ধ       | 236<br>নাম : বাতাসী মাহাত<br>স্বামীর নাম: গুহিরাম মাহাত<br>বাড়ির নং : এন0005<br>বয়স : 22 লিঙ্গ : মহিলা    | XWK2460608<br>ফটো উপলব্ধ       | 237<br>নাম : প্রশান্ত কুমার মাহাত<br>পিতার নাম: লক্ষ্মীকান্ত মাহাত<br>বাড়ির নং : এন0050<br>বয়স : 21 লিঙ্গ : পুরুষ | XWK2460624<br>ফটো উপলব্ধ |
| 238<br>নাম : রঞ্জিত মাহাত<br>পিতার নাম: রবি মাহাত<br>বাড়ির নং : এন0075<br>বয়স : 21 লিঙ্গ : পুরুষ          | XWK2460541<br>ফটো উপলব্ধ       | 239<br>নাম : শশধর মাহাত<br>পিতার নাম: নাগর মাহাত<br>বাড়ির নং : এন0172<br>বয়স : 22 লিঙ্গ : পুরুষ           | XWK2460558<br>ফটো উপলব্ধ       | 240<br>নাম : হরিপ্রিয়া মাহাত<br>স্বামীর নাম: ধরনীধর মাহাত<br>বাড়ির নং : এন0035<br>বয়স : 36 লিঙ্গ : মহিলা         | XWK0236794<br>ফটো উপলব্ধ |



|     |                  |   |            |     |            |  |            |     |                  |   |            |
|-----|------------------|---|------------|-----|------------|--|------------|-----|------------------|---|------------|
| 241 | XWK2460046       | নাম : শুভজীত মাহাত<br>পিতার নাম: আশুতোষ মাহাত<br>বাড়ির নং : এন0108<br>বয়স : 21 লিঙ্গ : পুরুষ    | ফটো উপলব্ধ | 242 | XWK2267649 | নাম : গুরু পদ মাহাত<br>পিতার নাম: বুধ মাহাত<br>বাড়ির নং : এন0006<br>বয়স : 23 লিঙ্গ : পুরুষ             | ফটো উপলব্ধ | 243 | XWI1982883       | নাম : লিপিকা মাহাত<br>স্বামীর নাম: দীপক কুমার মহতো<br>বাড়ির নং : n0024<br>বয়স : 24 লিঙ্গ : মহিলা  | ফটো উপলব্ধ |
| 244 | XWK1169176       | নাম : জয়ন্ত কুমার মাহাত<br>পিতার নাম: রথু মাহাত<br>বাড়ির নং : n0035<br>বয়স : 36 লিঙ্গ : পুরুষ  | ফটো উপলব্ধ | 245 | XWK2407195 | নাম : লাল মোহন মাহাত<br>পিতার নাম: বীরিচী মাহাত<br>বাড়ির নং : এন0045<br>বয়স : 22 লিঙ্গ : পুরুষ         | ফটো উপলব্ধ | 246 | XWK2411163       | নাম : জয়ন্তী মাহাত<br>পিতার নাম: পশ্চানন মাহাত<br>বাড়ির নং : এন0070<br>বয়স : 25 লিঙ্গ : মহিলা    | ফটো উপলব্ধ |
| 247 | WB/34/235/420583 | নাম : বানেশ্বর মাহাত<br>পিতার নাম: কনু মাহাত<br>বাড়ির নং : n0035<br>বয়স : 58 লিঙ্গ : পুরুষ      | ফটো উপলব্ধ | 248 | XWK0238535 | নাম : রঞ্জিত মাহাত<br>পিতার নাম: বিভূতী মাহাত<br>বাড়ির নং : n0086<br>বয়স : 38 লিঙ্গ : পুরুষ            | ফটো উপলব্ধ | 249 | XWK2417889       | নাম : সুবল চন্দ্র মাহাত<br>পিতার নাম: ধরনীধর মাহাত<br>বাড়ির নং : n0103<br>বয়স : 59 লিঙ্গ : পুরুষ  | ফটো উপলব্ধ |
| 250 | XWK2417871       | নাম : বুধু মাহাত<br>পিতার নাম: রতন মাহাত<br>বাড়ির নং : n0032<br>বয়স : 53 লিঙ্গ : পুরুষ          | ফটো উপলব্ধ | 251 | XWK1385574 | নাম : হেমন্ত মহতো<br>পিতার নাম: নিরঞ্জন মাহাত<br>বাড়ির নং : n0039<br>বয়স : 31 লিঙ্গ : পুরুষ            | ফটো উপলব্ধ | 252 | WB/34/235/420378 | নাম : মান মাহাত<br>স্বামীর নাম: বানেশ্বর মাহাত<br>বাড়ির নং : n0035<br>বয়স : 55 লিঙ্গ : মহিলা      | ফটো উপলব্ধ |
| 253 | WB/34/235/420010 | নাম : সুচাঁদ মাহাত<br>পিতার নাম: ফতু মাহাত<br>বাড়ির নং : n0036<br>বয়স : 73 লিঙ্গ : পুরুষ        | ফটো উপলব্ধ | 254 | XWK2323186 | নাম : চন্দ্রানী মাহাত<br>পিতার নাম: বীরেন্দ্রনাথ মাহাত<br>বাড়ির নং : এন00126<br>বয়স : 23 লিঙ্গ : মহিলা | ফটো উপলব্ধ | 255 | XWK2406643       | নাম : বিভিশন মাহাত<br>পিতার নাম: গোপাল মাহাত<br>বাড়ির নং : এন0043<br>বয়স : 22 লিঙ্গ : পুরুষ       | ফটো উপলব্ধ |
| 256 | XWK2406718       | নাম : মনিকা মাহাত<br>স্বামীর নাম: সত্যরনজন মাহাত<br>বাড়ির নং : এন0067<br>বয়স : 24 লিঙ্গ : মহিলা | ফটো উপলব্ধ | 257 | XWK2406742 | নাম : আদরি মাহাত<br>স্বামীর নাম: সিদাম মাহাত<br>বাড়ির নং : এন0089<br>বয়স : 27 লিঙ্গ : মহিলা            | ফটো উপলব্ধ | 258 | XWK2003333       | নাম : উত্তম কুমার মাহাত<br>পিতার নাম: লম্বোদর মাহাত<br>বাড়ির নং : n0109<br>বয়স : 26 লিঙ্গ : পুরুষ | ফটো উপলব্ধ |
| 259 | XWK2504801       | নাম : আশুতোষ মাহাত<br>পিতার নাম: ললিতমোহন মাহাত<br>বাড়ির নং : n0054<br>বয়স : 56 লিঙ্গ : পুরুষ   | ফটো উপলব্ধ | 260 | DLP2132546 | নাম : দুর্ঘোষন মাহাত<br>পিতার নাম: পদক মাহাত<br>বাড়ির নং : n0041<br>বয়স : 53 লিঙ্গ : পুরুষ             | ফটো উপলব্ধ | 261 | XWK2087666       | নাম : প্রভাত মাহাত<br>পিতার নাম: সুবল মাহাত<br>বাড়ির নং : নং103<br>বয়স : 25 লিঙ্গ : পুরুষ         | ফটো উপলব্ধ |
| 262 | XWK1298371       | নাম : সুধীর মাহাত<br>পিতার নাম: শরত চন্দ্র মাহাত<br>বাড়ির নং : n0034<br>বয়স : 41 লিঙ্গ : পুরুষ  | ফটো উপলব্ধ | 263 | XWK0984583 | নাম : কার্তিক চন্দ্র মাহাত<br>পিতার নাম: সখারাম মাহাত<br>বাড়ির নং : n0071<br>বয়স : 35 লিঙ্গ : পুরুষ    | ফটো উপলব্ধ | 264 | DLP2473338       | নাম : পার্বতী মাহাত<br>স্বামীর নাম: নিরোদ মাহাত<br>বাড়ির নং : n0036<br>বয়স : 46 লিঙ্গ : মহিলা     | ফটো উপলব্ধ |
| 265 | XWK2510667       | নাম : তিলোত্তমা মাহাত<br>স্বামীর নাম: ভাস্কর মাহাত<br>বাড়ির নং : 061<br>বয়স : 22 লিঙ্গ : মহিলা  | ফটো উপলব্ধ | 266 | XWK2510709 | নাম : সুজয় মাহাত<br>পিতার নাম: সলাবত মাহাত<br>বাড়ির নং : এন0088<br>বয়স : 22 লিঙ্গ : পুরুষ             | ফটো উপলব্ধ | 267 | XWK1792530       | নাম : রমনাথ মাহাত<br>পিতার নাম: রাখাল চন্দ্র মাহাত<br>বাড়ির নং : n0050<br>বয়স : 28 লিঙ্গ : পুরুষ  | ফটো উপলব্ধ |
| 268 | DLP2132074       | নাম : কার্তিকচন্দ্র মাহাত<br>পিতার নাম: সহন মাহাত<br>বাড়ির নং : n0037<br>বয়স : 43 লিঙ্গ : পুরুষ | ফটো উপলব্ধ | 269 | DLP2132082 | নাম : পদ্মাবতী মাহাত<br>স্বামীর নাম: কার্তিকচন্দ্র মাহাত<br>বাড়ির নং : n0037<br>বয়স : 41 লিঙ্গ : মহিলা | ফটো উপলব্ধ | 270 | XWK1885276       | নাম : মনোতোষ মাহাত<br>পিতার নাম: কান্দকর মাহাত<br>বাড়ির নং : n0046<br>বয়স : 27 লিঙ্গ : পুরুষ      | ফটো উপলব্ধ |



|   |                                |   |                                |   |                                |
|---|--------------------------------|---|--------------------------------|---|--------------------------------|
| 271<br>নাম : গুনধর মাহাত<br>পিতার নাম: গোপাল মাহাত<br>বাড়ির নং : n0050<br>বয়স : 43 লিঙ্গ : পুরুষ        | DLP1283308<br>ফটো উপলব্ধ       | 272<br>নাম : ধরনীধর মাহাত<br>মায়ের নাম: খাঁন্দু মাহাত<br>বাড়ির নং : n0049<br>বয়স : 43 লিঙ্গ : পুরুষ        | DLP1283993<br>ফটো উপলব্ধ       | 273<br>নাম : সহদেব মাহাত<br>পিতার নাম: শরৎ মাহাত<br>বাড়ির নং : n0034<br>বয়স : 46 লিঙ্গ : পুরুষ          | DLP1284256<br>ফটো উপলব্ধ       |
| 274<br>নাম : কার্তিক মাহাত<br>পিতার নাম: যুধিষ্ঠীর মাহাত<br>বাড়ির নং : n0088<br>বয়স : 43 লিঙ্গ : পুরুষ  | DLP1284975<br>ফটো উপলব্ধ       | 275<br>নাম : শুকু মাহাত<br>পিতার নাম: শরৎ মাহাত<br>বাড়ির নং : n0034<br>বয়স : 51 লিঙ্গ : পুরুষ               | DLP1285147<br>ফটো উপলব্ধ       | 276<br>নাম : মুকুটমণী মাহাত<br>স্বামীর নাম: নিরোধ মাহাত<br>বাড়ির নং : n0040<br>বয়স : 43 লিঙ্গ : মহিলা   | DLP1285394<br>ফটো উপলব্ধ       |
| 277<br>নাম : শলাবত মাহাত<br>পিতার নাম: চুনারাম মাহাত<br>বাড়ির নং : n0088<br>বয়স : 49 লিঙ্গ : পুরুষ      | DLP1773589<br>ফটো উপলব্ধ       | 278<br>নাম : গহী মাহাত<br>পিতার নাম: গঙ্গাধর মাহাত<br>বাড়ির নং : n0029<br>বয়স : 63 লিঙ্গ : মহিলা            | DLP2131605<br>ফটো উপলব্ধ       | 279<br>নাম : হরেন মাহাত<br>পিতার নাম: খুলু মাহাত<br>বাড়ির নং : n0015<br>বয়স : 40 লিঙ্গ : পুরুষ          | DLP2132934<br>ফটো উপলব্ধ       |
| 280<br>নাম : জ্যোৎস্না মাহাত<br>স্বামীর নাম: লালু মাহাত<br>বাড়ির নং : n0061<br>বয়স : 51 লিঙ্গ : মহিলা   | WB/34/235/420107<br>ফটো উপলব্ধ | 281<br>নাম : সন্তোষ কুমার মাহাত<br>পিতার নাম: মহকম মাহাত<br>বাড়ির নং : n0024<br>বয়স : 58 লিঙ্গ : পুরুষ      | WB/34/235/420153<br>ফটো উপলব্ধ | 282<br>নাম : রাবন চন্দ্র মাহাত<br>পিতার নাম: পাঁড় মাহাত<br>বাড়ির নং : n0016<br>বয়স : 60 লিঙ্গ : পুরুষ  | XWK2612042<br>ফটো উপলব্ধ       |
| 283<br>নাম : রামকৃষ্ণ মাহাত<br>পিতার নাম: ঘল্টু মাহাত<br>বাড়ির নং : n0059<br>বয়স : 58 লিঙ্গ : পুরুষ     | WB/34/235/420365<br>ফটো উপলব্ধ | 284<br>নাম : সাগর চন্দ্র মাহাত<br>পিতার নাম: প্রহ্লাদ মাহাত<br>বাড়ির নং : n0073<br>বয়স : 51 লিঙ্গ : পুরুষ   | WB/34/235/420408<br>ফটো উপলব্ধ | 285<br>নাম : মটর মাহাত<br>পিতার নাম: শরৎ মাহাত<br>বাড়ির নং : n0034<br>বয়স : 55 লিঙ্গ : পুরুষ            | WB/34/235/420428<br>ফটো উপলব্ধ |
| 286<br>নাম : রাসবিহারী মাহাত<br>পিতার নাম: মহানন্দ মাহাত<br>বাড়ির নং : n0026<br>বয়স : 63 লিঙ্গ : পুরুষ  | WB/34/235/420482<br>ফটো উপলব্ধ | 287<br>নাম : পুষ্পরানী মাহাত<br>স্বামীর নাম: রাসবিহারী মাহাত<br>বাড়ির নং : n0026<br>বয়স : 42 লিঙ্গ : মহিলা  | WB/34/235/420547<br>ফটো উপলব্ধ | 288<br>নাম : মন্টুলাল মাহাত<br>পিতার নাম: ত্রিলোচন মাহাত<br>বাড়ির নং : n0077<br>বয়স : 52 লিঙ্গ : পুরুষ  | WB/34/235/420591<br>ফটো উপলব্ধ |
| 289<br>নাম : ভীম চন্দ্র মাহাত<br>পিতার নাম: মহানন্দ মাহাত<br>বাড়ির নং : n0026<br>বয়স : 55 লিঙ্গ : পুরুষ | XWK2677888<br>ফটো উপলব্ধ       | 290<br>নাম : মাধুরী মাহাত<br>স্বামীর নাম: সুধীরকুমার মাহাত<br>বাড়ির নং : n0040<br>বয়স : 34 লিঙ্গ : মহিলা    | XWK1169192<br>ফটো উপলব্ধ       | 291<br>নাম : স্বপন কুমার মাহাত<br>পিতার নাম: বলদেব মাহাত<br>বাড়ির নং : n0034<br>বয়স : 33 লিঙ্গ : পুরুষ  | XWK1298348<br>ফটো উপলব্ধ       |
| 292<br>নাম : রেবতী মাহাত<br>স্বামীর নাম: মটর মাহাত<br>বাড়ির নং : n0034<br>বয়স : 49 লিঙ্গ : মহিলা        | DLP2132348<br>ফটো উপলব্ধ       | 293<br>নাম : মিহির কুমার মাহাত<br>পিতার নাম: ললিত মোহন মাহাত<br>বাড়ির নং : এন0059<br>বয়স : 66 লিঙ্গ : পুরুষ | FKP2289965<br>ফটো উপলব্ধ       | 294<br>নাম : পুরবী মাহাত<br>পিতার নাম: মিহির কুমার মাহাত<br>বাড়ির নং : এন0085<br>বয়স : 32 লিঙ্গ : মহিলা | XWK1561166<br>ফটো উপলব্ধ       |
| 295<br>নাম : কৌশিক মাহাত<br>পিতার নাম: অশোক কুমার মাহাত<br>বাড়ির নং : এন0025<br>বয়স : 23 লিঙ্গ : পুরুষ  | XWK2317790<br>ফটো উপলব্ধ       | 296<br>নাম : বিশ্বনাথ মাহাত<br>পিতার নাম: মটর মাহাত<br>বাড়ির নং : n0034<br>বয়স : 30 লিঙ্গ : পুরুষ           | XWK1605674<br>ফটো উপলব্ধ       | 297<br>নাম : সবিতা মাহাত<br>স্বামীর নাম: শুকু মাহাত<br>বাড়ির নং : n0034<br>বয়স : 36 লিঙ্গ : মহিলা       | XWK1169085<br>ফটো উপলব্ধ       |
| 298<br>নাম : রুনুবালা মাহাত<br>স্বামীর নাম: সহদেব মাহাত<br>বাড়ির নং : n0034<br>বয়স : 38 লিঙ্গ : মহিলা   | XWK0237677<br>ফটো উপলব্ধ       | 299<br>নাম : চৈতালী মাহাত<br>স্বামীর নাম: তপন মাহাত<br>বাড়ির নং : n0034<br>বয়স : 30 লিঙ্গ : মহিলা           | XWK1722313<br>ফটো উপলব্ধ       | 300<br>নাম : মধু মাহাত<br>পিতার নাম: কশু মাহাত<br>বাড়ির নং : n0035<br>বয়স : 77 লিঙ্গ : পুরুষ            | WB/34/235/420054<br>ফটো উপলব্ধ |



|   |                  |            |   |                  |            |  |                  |            |
|---|------------------|------------|---|------------------|------------|--|------------------|------------|
| 301<br>নাম : পুটী মাহাত<br>স্বামীর নাম: মধু মাহাত<br>বাড়ির নং : n0035<br>বয়স : 53 লিঙ্গ : মহিলা         | WB/34/235/420540 | ফটো উপলব্ধ | 302<br>নাম : বিরেন্দ্র মাহাত<br>পিতার নাম: মধু মাহাত<br>বাড়ির নং : n0035<br>বয়স : 53 লিঙ্গ : পুরুষ      | WB/34/235/420311 | ফটো উপলব্ধ | 303<br>নাম : বীরেন্দ্র নাথ মাহাত<br>পিতার নাম: মধু মাহাত<br>বাড়ির নং : n0035<br>বয়স : 49 লিঙ্গ : পুরুষ   | DLP1773308       | ফটো উপলব্ধ |
| 304<br>নাম : চুনারাম মাহাত<br>পিতার নাম: কনু মাহাত<br>বাড়ির নং : n0035<br>বয়স : 75 লিঙ্গ : পুরুষ        | WB/34/235/420681 | ফটো উপলব্ধ | 305<br>নাম : রুমারী মাহাত<br>স্বামীর নাম: চুনারাম মাহাত<br>বাড়ির নং : n0035<br>বয়স : 71 লিঙ্গ : মহিলা   | DLP2131944       | ফটো উপলব্ধ | 306<br>নাম : কৌশিক মাহাত<br>পিতার নাম: বসন্ত মাহাত<br>বাড়ির নং : এন0059<br>বয়স : 23 লিঙ্গ : পুরুষ        | XWK2267342       | ফটো উপলব্ধ |
| 307<br>নাম : বাসুদেব মাহাত<br>পিতার নাম: যুধিষ্ঠির মাহাত<br>বাড়ির নং : এন0065<br>বয়স : 23 লিঙ্গ : পুরুষ | XWK2317816       | ফটো উপলব্ধ | 308<br>নাম : লক্ষীকান্ত মাহাত<br>পিতার নাম: চুনারাম মাহাত<br>বাড়ির নং : n0035<br>বয়স : 51 লিঙ্গ : পুরুষ | WB/34/235/420586 | ফটো উপলব্ধ | 309<br>নাম : শিবানী মাহাত<br>স্বামীর নাম: লক্ষীকান্ত মাহাত<br>বাড়ির নং : n0035<br>বয়স : 44 লিঙ্গ : মহিলা | DLP2131951       | ফটো উপলব্ধ |
| 310<br>নাম : কনু মাহাত<br>পিতার নাম: কনু মাহাত<br>বাড়ির নং : n0035<br>বয়স : 71 লিঙ্গ : পুরুষ            | WB/34/235/420268 | ফটো উপলব্ধ | 311<br>নাম : লুলকী মাহাত<br>স্বামীর নাম: কনু মাহাত<br>বাড়ির নং : n0035<br>বয়স : 62 লিঙ্গ : মহিলা        | DLP2393304       | ফটো উপলব্ধ | 312<br>নাম : রথু মাহাত<br>পিতার নাম: কনু মাহাত<br>বাড়ির নং : n0035<br>বয়স : 68 লিঙ্গ : পুরুষ             | WB/34/235/420501 | ফটো উপলব্ধ |
| 313<br>নাম : সিন্ধু মাহাত<br>স্বামীর নাম: রথু মাহাত<br>বাড়ির নং : n0035<br>বয়স : 59 লিঙ্গ : মহিলা       | WB/34/235/420544 | ফটো উপলব্ধ | 314<br>নাম : মুণাল মাহাত<br>পিতার নাম: রাস বিহারী মাহাত<br>বাড়ির নং : এন0021<br>বয়স : 23 লিঙ্গ : পুরুষ  | XWK2271773       | ফটো উপলব্ধ | 315<br>নাম : শিবু মাহাত<br>পিতার নাম: বগড মাহাত<br>বাড়ির নং : এন0095<br>বয়স : 24 লিঙ্গ : পুরুষ           | XWK2271666       | ফটো উপলব্ধ |
| 316<br>নাম : গণেশ মাহাত<br>পিতার নাম: উমেশ মাহাত<br>বাড়ির নং : এন0085<br>বয়স : 23 লিঙ্গ : পুরুষ         | XWK2271674       | ফটো উপলব্ধ | 317<br>নাম : কৃষ্ণপদ মাহাত<br>পিতার নাম: কান্দরু মাহাত<br>বাড়ির নং : n0033<br>বয়স : 49 লিঙ্গ : পুরুষ    | DLP1249606       | ফটো উপলব্ধ | 318<br>নাম : জাগরন মাহাত<br>পিতার নাম: ডুগরু মাহাত<br>বাড়ির নং : n0033<br>বয়স : 34 লিঙ্গ : পুরুষ         | XWK1385558       | ফটো উপলব্ধ |
| 319<br>নাম : আদরী মাহাত<br>স্বামীর নাম: ডুগরু মাহাত<br>বাড়ির নং : n0033<br>বয়স : 59 লিঙ্গ : মহিলা       | WB/34/235/420340 | ফটো উপলব্ধ | 320<br>নাম : সুমিত্রা মাহাত<br>স্বামীর নাম: রমেশ মাহাত<br>বাড়ির নং : n0033<br>বয়স : 35 লিঙ্গ : মহিলা    | XWK1385533       | ফটো উপলব্ধ | 321<br>নাম : রমেশ মাহাত<br>পিতার নাম: কান্দরু মাহাত<br>বাড়ির নং : n0033<br>বয়স : 33 লিঙ্গ : পুরুষ        | XWK1385525       | ফটো উপলব্ধ |
| 322<br>নাম : বীনাপানী মাহাত<br>পিতার নাম: কান্দরু মাহাত<br>বাড়ির নং : n0033<br>বয়স : 37 লিঙ্গ : মহিলা   | XWK1385541       | ফটো উপলব্ধ | 323<br>নাম : কুন্দুর মাহাত<br>স্বামীর নাম: কান্দরু মাহাত<br>বাড়ির নং : n0033<br>বয়স : 63 লিঙ্গ : মহিলা  | WB/34/235/420768 | ফটো উপলব্ধ | 324<br>নাম : কান্দরু মাহাত<br>পিতার নাম: বেহারী মাহাত<br>বাড়ির নং : n0033<br>বয়স : 71 লিঙ্গ : পুরুষ      | WB/34/235/420772 | ফটো উপলব্ধ |
| 325<br>নাম : শান্তি মাহাত<br>স্বামীর নাম: হাবু মাহাত<br>বাড়ির নং : n0032<br>বয়স : 37 লিঙ্গ : মহিলা      | DLP2473213       | ফটো উপলব্ধ | 326<br>নাম : পারুল মাহাত<br>স্বামীর নাম: হাবু মাহাত<br>বাড়ির নং : n0032<br>বয়স : 65 লিঙ্গ : মহিলা       | WB/34/235/420278 | ফটো উপলব্ধ | 327<br>নাম : হাবু মাহাত<br>পিতার নাম: কালিরাম মাহাত<br>বাড়ির নং : n0032<br>বয়স : 71 লিঙ্গ : পুরুষ        | WB/34/235/420215 | ফটো উপলব্ধ |
| 328<br>নাম : বেদনী মাহাত<br>স্বামীর নাম: বধু মাহাত<br>বাড়ির নং : n0032<br>বয়স : 52 লিঙ্গ : মহিলা        | DLP2132116       | ফটো উপলব্ধ | 329<br>নাম : সারথী মাহাত<br>স্বামীর নাম: রতন মাহাত<br>বাড়ির নং : n0032<br>বয়স : 76 লিঙ্গ : মহিলা        | WB/34/235/420280 | ফটো উপলব্ধ | 330<br>নাম : রতন মাহাত<br>পিতার নাম: কালিরাম মাহাত<br>বাড়ির নং : n0032<br>বয়স : 85 লিঙ্গ : পুরুষ         | WB/34/235/420195 | ফটো উপলব্ধ |



|   |                                |  |                                |  |                                |
|---|--------------------------------|--|--------------------------------|--|--------------------------------|
| 331<br>নাম : মঞ্জুড়া মাহাত<br>স্বামীর নাম: রবি মাহাত<br>বাড়ির নং : n0031<br>বয়স : 37 লিঙ্গ : মহিলা     | XWK0238279<br>ফটো উপলব্ধ       | 332<br>নাম : রবি মাহাত<br>পিতার নাম: ভজহরি মাহাত<br>বাড়ির নং : n0031<br>বয়স : 39 লিঙ্গ : পুরুষ             | DLP2429751<br>ফটো উপলব্ধ       | 333<br>নাম : উয়ারানী মাহাত<br>স্বামীর নাম: রঞ্জিত মাহাত<br>বাড়ির নং : n0031<br>বয়স : 37 লিঙ্গ : মহিলা   | DLP2473312<br>ফটো উপলব্ধ       |
| 334<br>নাম : রঞ্জিত মাহাত<br>পিতার নাম: ভজহরি মাহাত<br>বাড়ির নং : n0031<br>বয়স : 45 লিঙ্গ : পুরুষ       | DLP2374726<br>ফটো উপলব্ধ       | 335<br>নাম : গান্ধারী মাহাত<br>স্বামীর নাম: মঙ্গল মাহাত<br>বাড়ির নং : n0031<br>বয়স : 45 লিঙ্গ : মহিলা      | DLP1250133<br>ফটো উপলব্ধ       | 336<br>নাম : মঙ্গল মাহাত<br>পিতার নাম: ভজহরি মাহাত<br>বাড়ির নং : n0031<br>বয়স : 49 লিঙ্গ : পুরুষ         | DLP1249788<br>ফটো উপলব্ধ       |
| 337<br>নাম : চুসু মাহাত<br>স্বামীর নাম: নিমাই মাহাত<br>বাড়ির নং : n0031<br>বয়স : 49 লিঙ্গ : মহিলা       | DLP2132611<br>ফটো উপলব্ধ       | 338<br>নাম : নিমাই মাহাত<br>পিতার নাম: ভজহরি মাহাত<br>বাড়ির নং : n0031<br>বয়স : 53 লিঙ্গ : পুরুষ           | WB/34/235/420190<br>ফটো উপলব্ধ | 339<br>নাম : বুধন মাহাত<br>স্বামীর নাম: বিজয় মাহাত<br>বাড়ির নং : n0031<br>বয়স : 52 লিঙ্গ : মহিলা        | WB/34/235/420281<br>ফটো উপলব্ধ |
| 340<br>নাম : বিজয় মাহাত<br>পিতার নাম: ভজহরি মাহাত<br>বাড়ির নং : n0031<br>বয়স : 55 লিঙ্গ : পুরুষ        | WB/34/235/420324<br>ফটো উপলব্ধ | 341<br>নাম : মলিনী মাহাত<br>স্বামীর নাম: ভজহরি মাহাত<br>বাড়ির নং : n0031<br>বয়স : 73 লিঙ্গ : মহিলা         | WB/34/235/420279<br>ফটো উপলব্ধ | 342<br>নাম : ভজহরি মাহাত<br>পিতার নাম: হীরু মাহাত<br>বাড়ির নং : n0031<br>বয়স : 83 লিঙ্গ : পুরুষ          | DLP2374718<br>ফটো উপলব্ধ       |
| 343<br>নাম : রুপালী মাহাত<br>স্বামীর নাম: যুধিষ্টির মাহাত<br>বাড়ির নং : n0030<br>বয়স : 37 লিঙ্গ : মহিলা | XWK1169077<br>ফটো উপলব্ধ       | 344<br>নাম : সন্তোষ মাহাত<br>পিতার নাম: সতীশ মাহাত<br>বাড়ির নং : n0030<br>বয়স : 36 লিঙ্গ : পুরুষ           | XWK1385491<br>ফটো উপলব্ধ       | 345<br>নাম : যুধিষ্টির মাহাত<br>পিতার নাম: সতীশ মাহাত<br>বাড়ির নং : n0030<br>বয়স : 42 লিঙ্গ : পুরুষ      | XWK0238683<br>ফটো উপলব্ধ       |
| 346<br>নাম : হেলী মাহাত<br>স্বামীর নাম: সতীশ মাহাত<br>বাড়ির নং : n0030<br>বয়স : 71 লিঙ্গ : মহিলা        | WB/34/235/420313<br>ফটো উপলব্ধ | 347<br>নাম : সতীশ মাহাত<br>পিতার নাম: রাধু মাহাত<br>বাড়ির নং : n0030<br>বয়স : 76 লিঙ্গ : পুরুষ             | DLP1249812<br>ফটো উপলব্ধ       | 348<br>নাম : বুদ্ধেশ্বর মাহাত<br>পিতার নাম: খড় মাহাত<br>বাড়ির নং : n0017<br>বয়স : 43 লিঙ্গ : পুরুষ      | DLP2132249<br>ফটো উপলব্ধ       |
| 349<br>নাম : খড় মাহাত<br>স্বামীর নাম: খড় মাহাত<br>বাড়ির নং : n0017<br>বয়স : 73 লিঙ্গ : মহিলা          | WB/34/235/420120<br>ফটো উপলব্ধ | 350<br>নাম : খড় মাহাত<br>পিতার নাম: বৈষ্ণব মাহাত<br>বাড়ির নং : n0017<br>বয়স : 85 লিঙ্গ : পুরুষ            | WB/34/235/420305<br>ফটো উপলব্ধ | 351<br>নাম : শীতলা মাহাত<br>স্বামীর নাম: শতদল মাহাত<br>বাড়ির নং : n0016<br>বয়স : 58 লিঙ্গ : মহিলা        | XWK2612034<br>ফটো উপলব্ধ       |
| 352<br>নাম : শতদল মাহাত<br>পিতার নাম: পাঁড় মাহাত<br>বাড়ির নং : n0016<br>বয়স : 66 লিঙ্গ : পুরুষ         | XWK2598795<br>ফটো উপলব্ধ       | 353<br>নাম : চায়না মাহাত<br>স্বামীর নাম: হরেন মাহাত<br>বাড়ির নং : n0015<br>বয়স : 34 লিঙ্গ : মহিলা         | XWK1169028<br>ফটো উপলব্ধ       | 354<br>নাম : বাড়মিনা মাহাত<br>পিতার নাম: জিতু মাহাত<br>বাড়ির নং : n0015<br>বয়স : 48 লিঙ্গ : মহিলা       | DLP2132405<br>ফটো উপলব্ধ       |
| 355<br>নাম : গোলাপী মাহাত<br>স্বামীর নাম: নিমাই মাহাত<br>বাড়ির নং : n0015<br>বয়স : 55 লিঙ্গ : মহিলা     | WB/34/235/420367<br>ফটো উপলব্ধ | 356<br>নাম : সঙ্গীতা মাহাত<br>পিতার নাম: সাধুচরন মাহাত<br>বাড়ির নং : এন0015<br>বয়স : 22 লিঙ্গ : মহিলা      | XWK2556033<br>ফটো উপলব্ধ       | 357<br>নাম : বিপ্লব মাহাত<br>পিতার নাম: যামিনী কান্ত মাহাত<br>বাড়ির নং : n0002<br>বয়স : 37 লিঙ্গ : পুরুষ | DLP2132967<br>ফটো উপলব্ধ       |
| 358<br>নাম : গীতারানী মাহাত<br>স্বামীর নাম: সুবল মাহাত<br>বাড়ির নং : n0002<br>বয়স : 49 লিঙ্গ : মহিলা    | DLP2132132<br>ফটো উপলব্ধ       | 359<br>নাম : ভাবিনী মাহাত<br>স্বামীর নাম: যামিনী কান্ত মাহাত<br>বাড়ির নং : n0002<br>বয়স : 55 লিঙ্গ : মহিলা | XWK2132942<br>ফটো উপলব্ধ       | 360<br>নাম : যামিনী কান্ত মাহাত<br>পিতার নাম: ধরনীধর মাহাত<br>বাড়ির নং : n0002<br>বয়স : 64 লিঙ্গ : পুরুষ | XWK2132926<br>ফটো উপলব্ধ       |



|  |                                |  |                                |  |                                |
|--|--------------------------------|--|--------------------------------|--|--------------------------------|
| 361<br>নাম : রেবারাণী মাহাত<br>স্বামীর নাম: অশোক মাহাত<br>বাড়ির নং : n0001<br>বয়স : 43 লিঙ্গ : মহিলা       | DLP2131647<br>ফটো উপলব্ধ       | 362<br>নাম : অনিমা মাহাত<br>স্বামীর নাম: জয়প্রকাশ মাহাত<br>বাড়ির নং : n0001<br>বয়স : 45 লিঙ্গ : মহিলা   | DLP2473379<br>ফটো উপলব্ধ       | 363<br>নাম : জয়প্রকাশ মাহাত<br>পিতার নাম: নরেন্দ্রনাথ মাহাত<br>বাড়ির নং : n0001<br>বয়স : 51 লিঙ্গ : পুরুষ | WB/34/235/420167<br>ফটো উপলব্ধ |
| 364<br>নাম : শচীবালা মাহাত<br>স্বামীর নাম: নরেন্দ্রনাথ মাহাত<br>বাড়ির নং : n0001<br>বয়স : 75 লিঙ্গ : মহিলা | WB/34/235/420108<br>ফটো উপলব্ধ | 365<br>নাম : নরেন্দ্রনাথ মাহাত<br>পিতার নাম: কালীচরন মাহাত<br>বাড়ির নং : n0001<br>বয়স : 82 লিঙ্গ : পুরুষ | DLP0660571<br>ফটো উপলব্ধ       | 366<br>নাম : রাখাল মাহাত<br>পিতার নাম: সীতারাম মাহাত<br>বাড়ির নং : n0050<br>বয়স : 63 লিঙ্গ : পুরুষ         | DLP1250299<br>ফটো উপলব্ধ       |
| 367<br>নাম : বিমলা মাহাত<br>স্বামীর নাম: গোপাল মাহাত<br>বাড়ির নং : n0050<br>বয়স : 69 লিঙ্গ : মহিলা         | WB/34/235/420245<br>ফটো উপলব্ধ | 368<br>নাম : বিনাপানী মাহাত<br>স্বামীর নাম: নরসিংহ মাহাত<br>বাড়ির নং : n0049<br>বয়স : 37 লিঙ্গ : মহিলা   | XWK1385640<br>ফটো উপলব্ধ       | 369<br>নাম : নরসিং মাহাত<br>পিতার নাম: গুরুচরন মাহাত<br>বাড়ির নং : n0049<br>বয়স : 52 লিঙ্গ : পুরুষ         | WB/34/235/420613<br>ফটো উপলব্ধ |
| 370<br>নাম : যুধিষ্ঠীর মাহাত<br>পিতার নাম: গুরুচরন মাহাত<br>বাড়ির নং : n0049<br>বয়স : 55 লিঙ্গ : পুরুষ     | DLP1250174<br>ফটো উপলব্ধ       | 371<br>নাম : খান্দু মাহাত<br>স্বামীর নাম: গুরুচরন মাহাত<br>বাড়ির নং : n0049<br>বয়স : 75 লিঙ্গ : মহিলা    | WB/34/235/420147<br>ফটো উপলব্ধ | 372<br>নাম : সন্ধ্যারানী মাহাত<br>স্বামীর নাম: সন্তোষ মাহাত<br>বাড়ির নং : n0048<br>বয়স : 36 লিঙ্গ : মহিলা  | XWK1298298<br>ফটো উপলব্ধ       |
| 373<br>নাম : সন্তোষ কুমার মাহাত<br>পিতার নাম: বুকু মাহাত<br>বাড়ির নং : n0048<br>বয়স : 38 লিঙ্গ : পুরুষ     | XWK1298280<br>ফটো উপলব্ধ       | 374<br>নাম : সমীর মাহাত<br>পিতার নাম: রাধানাথ মাহাত<br>বাড়ির নং : n0047<br>বয়স : 33 লিঙ্গ : পুরুষ        | XWK1298447<br>ফটো উপলব্ধ       | 375<br>নাম : কুন্তিবাস মাহাত<br>পিতার নাম: কৃষ্ণ মাহাত<br>বাড়ির নং : n0047<br>বয়স : 33 লিঙ্গ : পুরুষ       | XWK1298421<br>ফটো উপলব্ধ       |
| 376<br>নাম : কঁকি মাহাত<br>স্বামীর নাম: কৃষ্ণপদ মাহাত<br>বাড়ির নং : n0047<br>বয়স : 52 লিঙ্গ : মহিলা        | WB/34/235/420403<br>ফটো উপলব্ধ | 377<br>নাম : কৃষ্ণপদ মাহাত<br>পিতার নাম: নকুল মাহাত<br>বাড়ির নং : n0047<br>বয়স : 58 লিঙ্গ : পুরুষ        | WB/34/235/420478<br>ফটো উপলব্ধ | 378<br>নাম : সজনী মাহাত<br>স্বামীর নাম: লুধু মাহাত<br>বাড়ির নং : n0047<br>বয়স : 57 লিঙ্গ : মহিলা           | WB/34/235/420404<br>ফটো উপলব্ধ |
| 379<br>নাম : লুধু মাহাত<br>পিতার নাম: নকুল মাহাত<br>বাড়ির নং : n0047<br>বয়স : 60 লিঙ্গ : পুরুষ             | WB/34/235/420616<br>ফটো উপলব্ধ | 380<br>নাম : মেথী মাহাত<br>স্বামীর নাম: নকুল মাহাত<br>বাড়ির নং : n0047<br>বয়স : 83 লিঙ্গ : মহিলা         | WB/34/235/420409<br>ফটো উপলব্ধ | 381<br>নাম : হিমালী মাহাত<br>স্বামীর নাম: নেপাল মাহাত<br>বাড়ির নং : n0046<br>বয়স : 41 লিঙ্গ : মহিলা        | DLP2473205<br>ফটো উপলব্ধ       |
| 382<br>নাম : সন্তোষ কুমার মাহাত<br>পিতার নাম: কান্দরু মাহাত<br>বাড়ির নং : n0046<br>বয়স : 31 লিঙ্গ : পুরুষ  | XWK1169242<br>ফটো উপলব্ধ       | 383<br>নাম : রোহিন চন্দ্র মাহাত<br>পিতার নাম: ভখু মাহাত<br>বাড়ির নং : n0071<br>বয়স : 45 লিঙ্গ : পুরুষ    | DLP2132520<br>ফটো উপলব্ধ       | 384<br>নাম : কাজলমনি মাহাত<br>স্বামীর নাম: লালমোহন মাহাত<br>বাড়ির নং : n0071<br>বয়স : 36 লিঙ্গ : মহিলা     | XWK1169127<br>ফটো উপলব্ধ       |
| 385<br>নাম : পুনু মাহাত<br>স্বামীর নাম: ভখু মাহাত<br>বাড়ির নং : তসরবাঁকি<br>বয়স : 71 লিঙ্গ : মহিলা         | XWK2599603<br>ফটো উপলব্ধ       | 386<br>নাম : চেপী মাহাত<br>পিতার নাম: দলু মাহাত<br>বাড়ির নং : n0071<br>বয়স : 75 লিঙ্গ : মহিলা            | WB/34/235/420336<br>ফটো উপলব্ধ | 387<br>নাম : বেদনী মাহাত<br>পিতার নাম: ত্রিভুবন মাহাত<br>বাড়ির নং : n0070<br>বয়স : 41 লিঙ্গ : মহিলা        | XWK1169143<br>ফটো উপলব্ধ       |
| 388<br>নাম : গুরুপদ মাহাত<br>পিতার নাম: ত্রিভুবন মাহাত<br>বাড়ির নং : n0070<br>বয়স : 45 লিঙ্গ : পুরুষ       | XWK1298322<br>ফটো উপলব্ধ       | 389<br>নাম : প্রথমী মাহাত<br>স্বামীর নাম: বিরিশি মাহাত<br>বাড়ির নং : n0070<br>বয়স : 43 লিঙ্গ : মহিলা     | XWK1169135<br>ফটো উপলব্ধ       | 390<br>নাম : বিরিশি মাহাত<br>পিতার নাম: ত্রিভুবন মাহাত<br>বাড়ির নং : n0070<br>বয়স : 49 লিঙ্গ : পুরুষ       | XWK0237958<br>ফটো উপলব্ধ       |



|  |                                |  |                                |   |                                |
|--|--------------------------------|--|--------------------------------|---|--------------------------------|
| 391<br>নাম : সুমিত্রা মাহাত<br>স্বামীর নাম: গন্তীর মাহাত<br>বাড়ির নং : n0069<br>বয়স : 37 লিঙ্গ : মহিলা     | XWK0236588<br>ফটো উপলব্ধ       | 392<br>নাম : গন্তীর মাহাত<br>পিতার নাম: বুকু মাহাত<br>বাড়ির নং : n0069<br>বয়স : 39 লিঙ্গ : পুরুষ           | DLP2429702<br>ফটো উপলব্ধ       | 393<br>নাম : মুক্তা মাহাত<br>স্বামীর নাম: ধুমেশ মাহাত<br>বাড়ির নং : n0069<br>বয়স : 43 লিঙ্গ : মহিলা       | DLP2131852<br>ফটো উপলব্ধ       |
| 394<br>নাম : ধুমেশচন্দ্র মাহাত<br>পিতার নাম: সহদেব মাহাত<br>বাড়ির নং : n0069<br>বয়স : 49 লিঙ্গ : পুরুষ     | DLP1250380<br>ফটো উপলব্ধ       | 395<br>নাম : বেহুলা মাহাত<br>স্বামীর নাম: উমেশ মাহাত<br>বাড়ির নং : n0069<br>বয়স : 51 লিঙ্গ : মহিলা         | DLP2131845<br>ফটো উপলব্ধ       | 396<br>নাম : উমেশ মাহাত<br>পিতার নাম: সহদেব মাহাত<br>বাড়ির নং : n0069<br>বয়স : 52 লিঙ্গ : পুরুষ           | WB/34/235/420203<br>ফটো উপলব্ধ |
| 397<br>নাম : মুটুক মাহাত<br>স্বামীর নাম: সহদেব মাহাত<br>বাড়ির নং : n0069<br>বয়স : 77 লিঙ্গ : মহিলা         | DLP0660803<br>ফটো উপলব্ধ       | 398<br>নাম : তরনীকান্ত মাহাত<br>পিতার নাম: দুখু মাহাত<br>বাড়ির নং : n0067<br>বয়স : 85 লিঙ্গ : পুরুষ        | WB/34/235/420318<br>ফটো উপলব্ধ | 399<br>নাম : পিনু মাহাত<br>পিতার নাম: পরান মাহাত<br>বাড়ির নং : n0066<br>বয়স : 33 লিঙ্গ : মহিলা            | XWK1385715<br>ফটো উপলব্ধ       |
| 400<br>নাম : করুনা মাহাত<br>স্বামীর নাম: নির্মলচন্দ্র মাহাত<br>বাড়ির নং : n0065<br>বয়স : 30 লিঙ্গ : মহিলা  | XWK1605666<br>ফটো উপলব্ধ       | 401<br>নাম : বিমল চন্দ্র মাহাত<br>পিতার নাম: রাধাপদ মাহাত<br>বাড়ির নং : n0065<br>বয়স : 37 লিঙ্গ : পুরুষ    | XWK0238105<br>ফটো উপলব্ধ       | 402<br>নাম : নির্মল চন্দ্র মাহাত<br>পিতার নাম: রাধাপদ মাহাত<br>বাড়ির নং : n0065<br>বয়স : 40 লিঙ্গ : পুরুষ | DLP2429744<br>ফটো উপলব্ধ       |
| 403<br>নাম : সন্ধ্যা মাহাত<br>স্বামীর নাম: রাধাপদ মাহাত<br>বাড়ির নং : n0065<br>বয়স : 63 লিঙ্গ : মহিলা      | WB/34/235/420532<br>ফটো উপলব্ধ | 404<br>নাম : রাধাপদ মাহাত<br>পিতার নাম: নগেন্দ্রনাথ মাহাত<br>বাড়ির নং : n0065<br>বয়স : 68 লিঙ্গ : পুরুষ    | WB/34/235/420001<br>ফটো উপলব্ধ | 405<br>নাম : মঞ্জু মাহাত<br>স্বামীর নাম: স্বপন কুমার মাহাত<br>বাড়ির নং : n0065<br>বয়স : 42 লিঙ্গ : মহিলা  | DLP2473320<br>ফটো উপলব্ধ       |
| 406<br>নাম : স্বপন কুমার মাহাত<br>পিতার নাম: দিবাকর মাহাত<br>বাড়ির নং : n0065<br>বয়স : 47 লিঙ্গ : পুরুষ    | DLP1283480<br>ফটো উপলব্ধ       | 407<br>নাম : কল্যাণী মাহাত<br>স্বামীর নাম: দিবাকর মাহাত<br>বাড়ির নং : n0065<br>বয়স : 65 লিঙ্গ : মহিলা      | WB/34/235/420111<br>ফটো উপলব্ধ | 408<br>নাম : দিবাকর মাহাত<br>পিতার নাম: নগেন্দ্রনাথ মাহাত<br>বাড়ির নং : n0065<br>বয়স : 71 লিঙ্গ : পুরুষ   | WB/34/235/420013<br>ফটো উপলব্ধ |
| 409<br>নাম : মঙ্গলা মাহাত<br>স্বামীর নাম: স্বপন কুমার মাহাত<br>বাড়ির নং : এন0065<br>বয়স : 20 লিঙ্গ : মহিলা | XWK2559870<br>ফটো উপলব্ধ       | 410<br>নাম : অঞ্জলী মাহাত<br>স্বামীর নাম: সঞ্জয় কুমার মাহাত<br>বাড়ির নং : n0064<br>বয়স : 40 লিঙ্গ : মহিলা | DLP2132850<br>ফটো উপলব্ধ       | 411<br>নাম : বসন্ত মাহাত<br>পিতার নাম: গনেশ মাহাত<br>বাড়ির নং : n0064<br>বয়স : 52 লিঙ্গ : পুরুষ           | WB/34/235/420436<br>ফটো উপলব্ধ |
| 412<br>নাম : উত্তরা মাহাত<br>স্বামীর নাম: গনেশ মাহাত<br>বাড়ির নং : n0064<br>বয়স : 66 লিঙ্গ : মহিলা         | WB/34/235/420460<br>ফটো উপলব্ধ | 413<br>নাম : নির্মালা মাহাত<br>স্বামীর নাম: বিশ্বনাথ মাহাত<br>বাড়ির নং : n0064<br>বয়স : 44 লিঙ্গ : মহিলা   | DLP1285329<br>ফটো উপলব্ধ       | 414<br>নাম : বিশ্বনাথ মাহাত<br>পিতার নাম: কার্তিক মাহাত<br>বাড়ির নং : n0064<br>বয়স : 49 লিঙ্গ : পুরুষ     | WB/34/235/420519<br>ফটো উপলব্ধ |
| 415<br>নাম : বৃহস্পতি মাহাত<br>স্বামীর নাম: কার্তিক মাহাত<br>বাড়ির নং : n0064<br>বয়স : 68 লিঙ্গ : মহিলা    | WB/34/235/420477<br>ফটো উপলব্ধ | 416<br>নাম : সঞ্জয় মাহাত<br>পিতার নাম: গনেশচন্দ্র মাহাত<br>বাড়ির নং : n0064<br>বয়স : 49 লিঙ্গ : পুরুষ     | WB/34/235/420652<br>ফটো উপলব্ধ | 417<br>নাম : গনেশচন্দ্র মাহাত<br>পিতার নাম: রইচরন মাহাত<br>বাড়ির নং : n0064<br>বয়স : 67 লিঙ্গ : পুরুষ     | WB/34/235/420088<br>ফটো উপলব্ধ |
| 418<br>নাম : কার্তিকচন্দ্র মাহাত<br>পিতার নাম: রইচরন মাহাত<br>বাড়ির নং : n0064<br>বয়স : 72 লিঙ্গ : পুরুষ   | WB/34/235/420091<br>ফটো উপলব্ধ | 419<br>নাম : অম্বুজাক্ষ মাহাত<br>পিতার নাম: অতুলচন্দ্র মাহাত<br>বাড়ির নং : n0064<br>বয়স : 58 লিঙ্গ : পুরুষ | DLP1249820<br>ফটো উপলব্ধ       | 420<br>নাম : মমতা মাহাত<br>স্বামীর নাম: লালটু মাহাত<br>বাড়ির নং : n0063<br>বয়স : 37 লিঙ্গ : মহিলা         | DLP2473254<br>ফটো উপলব্ধ       |



|     |                  |  |            |     |                  |   |            |     |                  |   |            |
|-----|------------------|--|------------|-----|------------------|---|------------|-----|------------------|---|------------|
| 421 | XWK1169168       | নাম : সুবর্ণা মাহাত<br>স্বামীর নাম: আশুতোষ মাহাত<br>বাড়ির নং : n0063<br>বয়স : 33 লিঙ্গ : মহিলা | ফটো উপলব্ধ | 422 | XWK0237438       | নাম : আশুতোষ মাহাত<br>পিতার নাম: গনেশ মাহাত<br>বাড়ির নং : n0063<br>বয়স : 38 লিঙ্গ : পুরুষ       | ফটো উপলব্ধ | 423 | XWK1169267       | নাম : বাসুতোষ মাহাত<br>পিতার নাম: গনেশ মাহাত<br>বাড়ির নং : n0063<br>বয়স : 37 লিঙ্গ : পুরুষ    | ফটো উপলব্ধ |
| 424 | WB/34/235/420358 | নাম : সুবিভা মাহাত<br>স্বামীর নাম: গনেশ মাহাত<br>বাড়ির নং : n0063<br>বয়স : 65 লিঙ্গ : মহিলা    | ফটো উপলব্ধ | 425 | WB/34/235/420469 | নাম : গনেশ মাহাত<br>পিতার নাম: মাতব্বর মাহাত<br>বাড়ির নং : n0063<br>বয়স : 71 লিঙ্গ : পুরুষ      | ফটো উপলব্ধ | 426 | DLP2132868       | নাম : লালু মাহাত<br>পিতার নাম: বাবু মাহাত<br>বাড়ির নং : n0063<br>বয়স : 39 লিঙ্গ : পুরুষ       | ফটো উপলব্ধ |
| 427 | DLP0661470       | নাম : ভূষি মাহাত<br>স্বামীর নাম: বাবু মাহাত<br>বাড়ির নং : n0063<br>বয়স : 67 লিঙ্গ : মহিলা      | ফটো উপলব্ধ | 428 | WB/34/235/420267 | নাম : বাবু মাহাত<br>পিতার নাম: মাতব্বর মাহাত<br>বাড়ির নং : n0063<br>বয়স : 72 লিঙ্গ : পুরুষ      | ফটো উপলব্ধ | 429 | WB/34/235/420549 | নাম : তরুলতা মাহাত<br>স্বামীর নাম: সন্তোষ মাহাত<br>বাড়ির নং : n0062<br>বয়স : 53 লিঙ্গ : মহিলা | ফটো উপলব্ধ |
| 430 | WB/34/235/420430 | নাম : সন্তোষ মাহাত<br>পিতার নাম: লফর মাহাত<br>বাড়ির নং : n0062<br>বয়স : 56 লিঙ্গ : পুরুষ       | ফটো উপলব্ধ | 431 | WB/34/235/420513 | নাম : বৃগী মাহাত<br>স্বামীর নাম: লফর মাহাত<br>বাড়ির নং : n0062<br>বয়স : 79 লিঙ্গ : মহিলা        | ফটো উপলব্ধ | 432 | DLP2132223       | নাম : লালু মাহাত<br>পিতার নাম: পানু মাহাত<br>বাড়ির নং : n0061<br>বয়স : 53 লিঙ্গ : পুরুষ       | ফটো উপলব্ধ |
| 433 | DLP2132215       | নাম : হারাধন মাহাত<br>স্বামীর নাম: খকি মাহাত<br>বাড়ির নং : n0061<br>বয়স : 41 লিঙ্গ : পুরুষ     | ফটো উপলব্ধ | 434 | WB/34/235/420769 | নাম : সরিষা মাহাত<br>স্বামীর নাম: জগন্নাথ মাহাত<br>বাড়ির নং : n0060<br>বয়স : 77 লিঙ্গ : মহিলা   | ফটো উপলব্ধ | 435 | XWK2542488       | নাম : সুলেখা মাহাত<br>স্বামীর নাম: ভৌরব মাহাত<br>বাড়ির নং : এন0060<br>বয়স : 22 লিঙ্গ : মহিলা  | ফটো উপলব্ধ |
| 436 | DLP2132942       | নাম : নমিতা মাহাত<br>স্বামীর নাম: কালিপদ মাহাত<br>বাড়ির নং : n0059<br>বয়স : 40 লিঙ্গ : মহিলা   | ফটো উপলব্ধ | 437 | WB/34/235/420449 | নাম : কালিপদ মাহাত<br>পিতার নাম: ঘন্টু মাহাত<br>বাড়ির নং : n0059<br>বয়স : 52 লিঙ্গ : পুরুষ      | ফটো উপলব্ধ | 438 | DLP2236727       | নাম : টুলু মাহাত<br>স্বামীর নাম: রামকৃষ্ণ মাহাত<br>বাড়ির নং : n0059<br>বয়স : 45 লিঙ্গ : মহিলা | ফটো উপলব্ধ |
| 439 | WB/34/235/420548 | নাম : মালতী মাহাত<br>স্বামীর নাম: দয়াময় মাহাত<br>বাড়ির নং : n0059<br>বয়স : 52 লিঙ্গ : মহিলা  | ফটো উপলব্ধ | 440 | DLP2374627       | নাম : আনন্দ মোহন মাহাত<br>পিতার নাম: ভূতনাথ মাহাত<br>বাড়ির নং : n0058<br>বয়স : 41 লিঙ্গ : পুরুষ | ফটো উপলব্ধ | 441 | WB/34/235/420536 | নাম : জাগরী মাহাত<br>স্বামীর নাম: ভূতনাথ মাহাত<br>বাড়ির নং : n0058<br>বয়স : 67 লিঙ্গ : মহিলা  | ফটো উপলব্ধ |
| 442 | WB/34/235/420121 | নাম : ভূতনাথ মাহাত<br>পিতার নাম: ভিখু মাহাত<br>বাড়ির নং : n0058<br>বয়স : 73 লিঙ্গ : পুরুষ      | ফটো উপলব্ধ | 443 | WB/34/235/420356 | নাম : রামচন্দ্র মাহাত<br>পিতার নাম: ভিখু মাহাত<br>বাড়ির নং : n0058<br>বয়স : 77 লিঙ্গ : পুরুষ    | ফটো উপলব্ধ | 444 | DLP2132587       | নাম : বিশখা মাহাত<br>স্বামীর নাম: মনুলাল মাহাত<br>বাড়ির নং : n0057<br>বয়স : 40 লিঙ্গ : মহিলা  | ফটো উপলব্ধ |
| 445 | XWK2520039       | নাম : ধনঞ্জয় মাহাত<br>পিতার নাম: যাদু মাহাত<br>বাড়ির নং : n0057<br>বয়স : 53 লিঙ্গ : পুরুষ     | ফটো উপলব্ধ | 446 | XWK2519148       | নাম : বসুমতী মাহাত<br>পিতার নাম: যাদু মাহাত<br>বাড়ির নং : n0057<br>বয়স : 55 লিঙ্গ : মহিলা       | ফটো উপলব্ধ | 447 | XWK2517761       | নাম : তুষ্ট মাহাত<br>স্বামীর নাম: যাদু মাহাত<br>বাড়ির নং : n0057<br>বয়স : 81 লিঙ্গ : মহিলা    | ফটো উপলব্ধ |
| 448 | WB/34/235/420325 | নাম : দেবী মাহাত<br>স্বামীর নাম: ঘনশ্যাম মাহাত<br>বাড়ির নং : n0056<br>বয়স : 69 লিঙ্গ : মহিলা   | ফটো উপলব্ধ | 449 | XWK1385699       | নাম : সিদাম মাহাত<br>পিতার নাম: কাশীনাথ মাহাত<br>বাড়ির নং : n0056<br>বয়স : 32 লিঙ্গ : পুরুষ     | ফটো উপলব্ধ | 450 | WB/34/235/420343 | নাম : আরতী মাহাত<br>স্বামীর নাম: কাশীনাথ মাহাত<br>বাড়ির নং : n0056<br>বয়স : 61 লিঙ্গ : মহিলা  | ফটো উপলব্ধ |



|  |                  |  |                  |  |                  |
|--|------------------|--|------------------|--|------------------|
| 451<br>নাম : কাশীনাথ মাহাত<br>পিতার নাম: শম্ভু মাহাত<br>বাড়ির নং : n0056<br>বয়স : 69 লিঙ্গ : পুরুষ<br>ফটো উপলব্ধ               | WB/34/235/420250 | 452<br>নাম : জয়দেব মাহাত<br>পিতার নাম: নেহাল মাহাত<br>বাড়ির নং : n0068<br>বয়স : 41 লিঙ্গ : পুরুষ<br>ফটো উপলব্ধ              | DLP2132637       | 453<br>নাম : দিপালী মাহাত<br>স্বামীর নাম: হিকিম মাহাত<br>বাড়ির নং : n0068<br>বয়স : 43 লিঙ্গ : মহিলা<br>ফটো উপলব্ধ      | DLP2236750       |
| 454<br>নাম : হিকিম মাহাত<br>পিতার নাম: নেহাল মাহাত<br>বাড়ির নং : n0068<br>বয়স : 49 লিঙ্গ : পুরুষ<br>ফটো উপলব্ধ                 | WB/34/235/420630 | 455<br>নাম : মেজাপী মাহাত<br>স্বামীর নাম: নেহাল মাহাত<br>বাড়ির নং : n0068<br>বয়স : 68 লিঙ্গ : মহিলা<br>ফটো উপলব্ধ            | WB/34/235/420555 | 456<br>নাম : রবি মাহাত<br>পিতার নাম: বিরিঞ্চি মাহাত<br>বাড়ির নং : এন0068<br>বয়স : 21 লিঙ্গ : পুরুষ<br>ফটো উপলব্ধ       | XWK2573558       |
| 457<br>নাম : আদরী মাহাত<br>স্বামীর নাম: অবনী মাহাত<br>বাড়ির নং : n0067<br>বয়স : 45 লিঙ্গ : মহিলা<br>ফটো উপলব্ধ                 | DLP2131548       | 458<br>নাম : প্রমীলা মাহাত<br>স্বামীর নাম: অবনী মাহাত<br>বাড়ির নং : n0067<br>বয়স : 55 লিঙ্গ : মহিলা<br>ফটো উপলব্ধ            | WB/34/235/420148 | 459<br>নাম : অবনীকান্ত মাহাত<br>পিতার নাম: তরনী মাহাত<br>বাড়ির নং : n0067<br>বয়স : 59 লিঙ্গ : পুরুষ<br>ফটো উপলব্ধ      | WB/34/235/420594 |
| 460<br>নাম : কবিতা মাহাত<br>স্বামীর নাম: লক্ষীকান্ত মাহাত<br>বাড়ির নং : n0029<br>বয়স : 41 লিঙ্গ : মহিলা<br>ফটো উপলব্ধ          | DLP2131613       | 461<br>নাম : লক্ষীকান্ত মাহাত<br>পিতার নাম: অরুণচন্দ্র মাহাত<br>বাড়ির নং : n0029<br>বয়স : 46 লিঙ্গ : পুরুষ<br>ফটো উপলব্ধ     | DLP1250398       | 462<br>নাম : অঞ্জনা মাহাত<br>পিতার নাম: গঙ্গাধর মাহাত<br>বাড়ির নং : n0029<br>বয়স : 66 লিঙ্গ : মহিলা<br>ফটো উপলব্ধ      | WB/34/235/420566 |
| 463<br>নাম : দয়্যাবতী মাহাত<br>স্বামীর নাম: অরুণ মাহাত<br>বাড়ির নং : n0029<br>বয়স : 71 লিঙ্গ : মহিলা<br>ফটো উপলব্ধ            | WB/34/235/420261 | 464<br>নাম : সন্দ্যারানী মাহাত<br>স্বামীর নাম: সুবোধ মাহাত<br>বাড়ির নং : n0028<br>বয়স : 35 লিঙ্গ : মহিলা<br>ফটো উপলব্ধ       | XWK1169069       | 465<br>নাম : সুবোধ মাহাত<br>পিতার নাম: মান গোবিন্দ মাহাত<br>বাড়ির নং : n0028<br>বয়স : 37 লিঙ্গ : পুরুষ<br>ফটো উপলব্ধ   | DLP2429736       |
| 466<br>নাম : হিমালী মাহাত<br>স্বামীর নাম: সমীর মাহাত<br>বাড়ির নং : n0028<br>বয়স : 42 লিঙ্গ : মহিলা<br>ফটো উপলব্ধ               | DLP2132439       | 467<br>নাম : সমীর মাহাত<br>পিতার নাম: মানগোবিন্দ মাহাত<br>বাড়ির নং : n0028<br>বয়স : 47 লিঙ্গ : পুরুষ<br>ফটো উপলব্ধ           | DLP2132421       | 468<br>নাম : সম্পতি মাহাত<br>স্বামীর নাম: মানগোবিন্দ মাহাত<br>বাড়ির নং : n0028<br>বয়স : 69 লিঙ্গ : মহিলা<br>ফটো উপলব্ধ | WB/34/235/420294 |
| 469<br>নাম : মানগোবিন্দ মাহাত<br>পিতার নাম: জ্যোতি মাহাত<br>বাড়ির নং : n0028<br>বয়স : 73 লিঙ্গ : পুরুষ<br>ফটো উপলব্ধ           | WB/34/235/420474 | 470<br>নাম : শ্যামল কুমার মাহাত<br>পিতার নাম: দেবেন্দ্রনাথ মাহাত<br>বাড়ির নং : n0027<br>বয়স : 33 লিঙ্গ : পুরুষ<br>ফটো উপলব্ধ | XWK1385483       | 471<br>নাম : কলাবতী মাহাত<br>স্বামীর নাম: দেবেন্দ্র মাহাত<br>বাড়ির নং : n0027<br>বয়স : 52 লিঙ্গ : মহিলা<br>ফটো উপলব্ধ  | DLP2132553       |
| 472<br>নাম : কামিনী মাহাত<br>স্বামীর নাম: রবি মাহাত<br>বাড়ির নং : n0027<br>বয়স : 85 লিঙ্গ : মহিলা<br>ফটো উপলব্ধ                | WB/34/235/420542 | 473<br>নাম : শিখারানী মাহাত<br>স্বামীর নাম: ভীম মাহাত<br>বাড়ির নং : n0026<br>বয়স : 41 লিঙ্গ : মহিলা<br>ফটো উপলব্ধ            | DLP2132363       | 474<br>নাম : সাবিত্রী মাহাত<br>স্বামীর নাম: মহানন্দ মাহাত<br>বাড়ির নং : n0026<br>বয়স : 83 লিঙ্গ : মহিলা<br>ফটো উপলব্ধ  | WB/34/235/420551 |
| 475<br>নাম : জোৎস্না মাহাত<br>স্বামীর নাম: বিকাশ মাহাত<br>বাড়ির নং : n0024<br>বয়স : 34 লিঙ্গ : মহিলা<br>ফটো উপলব্ধ             | XWK1169051       | 476<br>নাম : দীপক কুমার মাহাত<br>পিতার নাম: আদু মাহাত<br>বাড়ির নং : n0024<br>বয়স : 33 লিঙ্গ : পুরুষ<br>ফটো উপলব্ধ            | XWK1298405       | 477<br>নাম : অসিত কুমার মাহাত<br>পিতার নাম: আদু মাহাত<br>বাড়ির নং : n0024<br>বয়স : 34 লিঙ্গ : পুরুষ<br>ফটো উপলব্ধ      | XWK1298363       |
| 478<br>নাম : লক্ষ্মী রানি মাহাত<br>স্বামীর নাম: সন্তোষ কুমার মাহাত<br>বাড়ির নং : n0024<br>বয়স : 41 লিঙ্গ : মহিলা<br>ফটো উপলব্ধ | DLP2236701       | 479<br>নাম : শুভঙ্কর মাহাত<br>পিতার নাম: পশুপতি মাহাত<br>বাড়ির নং : n0024<br>বয়স : 29 লিঙ্গ : পুরুষ<br>ফটো উপলব্ধ            | XWK1722289       | 480<br>নাম : কল্যাণী মাহাত<br>স্বামীর নাম: পশুপতি মাহাত<br>বাড়ির নং : n0024<br>বয়স : 51 লিঙ্গ : মহিলা<br>ফটো উপলব্ধ    | WB/34/235/420534 |



|   |                  |            |  |                  |            |   |                  |            |
|---|------------------|------------|--|------------------|------------|---|------------------|------------|
| 481<br>নাম : পশুপতি মাহাত<br>পিতার নাম: মহকম মাহাত<br>বাড়ির নং : n0024<br>বয়স : 64 লিঙ্গ : পুরুষ            | WB/34/235/420421 | ফটো উপলব্ধ | 482<br>নাম : কৌশিক মাহাত<br>পিতার নাম: হরিপদ মাহাত<br>বাড়ির নং : n0024<br>বয়স : 35 লিঙ্গ : পুরুষ   | XWK0984559       | ফটো উপলব্ধ | 483<br>নাম : বিকাশ চন্দ্র মাহাত<br>পিতার নাম: হরিপদ মাহাত<br>বাড়ির নং : n0024<br>বয়স : 44 লিঙ্গ : পুরুষ | DLP1249754       | ফটো উপলব্ধ |
| 484<br>নাম : ললিতা মাহাত<br>স্বামীর নাম: হরিপদ মাহাত<br>বাড়ির নং : n0024<br>বয়স : 61 লিঙ্গ : মহিলা          | WB/34/235/420764 | ফটো উপলব্ধ | 485<br>নাম : হরিপদ মাহাত<br>পিতার নাম: মহকম মাহাত<br>বাড়ির নং : n0024<br>বয়স : 68 লিঙ্গ : পুরুষ    | WB/34/235/420763 | ফটো উপলব্ধ | 486<br>নাম : আঘনু মাহাত<br>পিতার নাম: মহকম মাহাত<br>বাড়ির নং : n0024<br>বয়স : 68 লিঙ্গ : পুরুষ          | WB/34/235/420179 | ফটো উপলব্ধ |
| 487<br>নাম : দিলীপ কুমার মাহাত<br>পিতার নাম: রাম চন্দ্র মাহাত<br>বাড়ির নং : n0023<br>বয়স : 36 লিঙ্গ : পুরুষ | XWK1169044       | ফটো উপলব্ধ | 488<br>নাম : কালু মাহাত<br>অন্যান্য: রামচন্দ্র মাহাত<br>বাড়ির নং : n0023<br>বয়স : 67 লিঙ্গ : মহিলা | WB/34/235/420518 | ফটো উপলব্ধ | 489<br>নাম : রামচন্দ্র মাহাত<br>পিতার নাম: সতু মাহাত<br>বাড়ির নং : n0023<br>বয়স : 71 লিঙ্গ : পুরুষ      | WB/34/235/420589 | ফটো উপলব্ধ |
| 490<br>নাম : পিয়ারি মাহাত<br>পিতার নাম: পশুপতি মাহাত<br>বাড়ির নং : এন0079<br>বয়স : 29 লিঙ্গ : মহিলা        | XWK2210847       | ফটো উপলব্ধ | 491<br>নাম : মাধুরী মাহাত<br>স্বামীর নাম: ফকির মাহাত<br>বাড়ির নং : n0022<br>বয়স : 43 লিঙ্গ : মহিলা | DLP2131761       | ফটো উপলব্ধ | 492<br>নাম : ফকির মাহাত<br>পিতার নাম: বাবুরাম মাহাত<br>বাড়ির নং : n0022<br>বয়স : 49 লিঙ্গ : পুরুষ       | DLP1283746       | ফটো উপলব্ধ |
| 493<br>নাম : সুভদ্রা মাহাত<br>স্বামীর নাম: বাবুরাম মাহাত<br>বাড়ির নং : n0021<br>বয়স : 66 লিঙ্গ : মহিলা      | WB/34/235/420517 | ফটো উপলব্ধ | 494<br>নাম : বাবুরাম মাহাত<br>পিতার নাম: সতু মাহাত<br>বাড়ির নং : n0021<br>বয়স : 75 লিঙ্গ : পুরুষ   | WB/34/235/420462 | ফটো উপলব্ধ | 495<br>নাম : অন্নপূর্ণা মাহাত<br>স্বামীর নাম: রবি মাহাত<br>বাড়ির নং : n0020<br>বয়স : 49 লিঙ্গ : মহিলা   | DLP2132041       | ফটো উপলব্ধ |
| 496<br>নাম : রবি মাহাত<br>পিতার নাম: কাঙ্গালী মাহাত<br>বাড়ির নং : n0020<br>বয়স : 51 লিঙ্গ : পুরুষ           | WB/34/235/420401 | ফটো উপলব্ধ | 497<br>নাম : গুহিরাম মাহাত<br>পিতার নাম: বগড় মাহাত<br>বাড়ির নং : n0020<br>বয়স : 32 লিঙ্গ : পুরুষ  | XWK1482702       | ফটো উপলব্ধ | 498<br>নাম : গোবর্দন মাহাত<br>পিতার নাম: বগড় মাহাত<br>বাড়ির নং : n0020<br>বয়স : 33 লিঙ্গ : পুরুষ       | XWK1482694       | ফটো উপলব্ধ |
| 499<br>নাম : লক্ষীরানী মাহাত<br>পিতার নাম: ঝগড় মাহাত<br>বাড়ির নং : n0020<br>বয়স : 34 লিঙ্গ : মহিলা         | XWK1169036       | ফটো উপলব্ধ | 500<br>নাম : পেী মাহাত<br>স্বামীর নাম: ঝগড় মাহাত<br>বাড়ির নং : n0020<br>বয়স : 55 লিঙ্গ : মহিলা    | WB/34/235/420424 | ফটো উপলব্ধ | 501<br>নাম : কল্পনা মাহাত<br>স্বামীর নাম: ভূড়কু মাহাত<br>বাড়ির নং : n0019<br>বয়স : 51 লিঙ্গ : মহিলা    | WB/34/235/420266 | ফটো উপলব্ধ |
| 502<br>নাম : শুকু মাহাত<br>পিতার নাম: হাঁসু মাহাত<br>বাড়ির নং : n0019<br>বয়স : 53 লিঙ্গ : পুরুষ             | DLP2132678       | ফটো উপলব্ধ | 503<br>নাম : ধনি মাহাত<br>স্বামীর নাম: লুকু মাহাত<br>বাড়ির নং : n0019<br>বয়স : 40 লিঙ্গ : মহিলা    | DLP2429777       | ফটো উপলব্ধ | 504<br>নাম : লুকু মাহাত<br>পিতার নাম: হাঁসু মাহাত<br>বাড়ির নং : n0019<br>বয়স : 55 লিঙ্গ : পুরুষ         | XWK2603892       | ফটো উপলব্ধ |
| 505<br>নাম : ভূড়কু মাহাত<br>পিতার নাম: হাঁসু মাহাত<br>বাড়ির নং : n0019<br>বয়স : 57 লিঙ্গ : পুরুষ           | WB/34/235/420127 | ফটো উপলব্ধ | 506<br>নাম : লক্ষী মাহাত<br>স্বামীর নাম: রাধু মাহাত<br>বাড়ির নং : n0018<br>বয়স : 49 লিঙ্গ : মহিলা  | DLP2132645       | ফটো উপলব্ধ | 507<br>নাম : চিনি মাহাত<br>স্বামীর নাম: লালমোহন মাহাত<br>বাড়ির নং : n0018<br>বয়স : 51 লিঙ্গ : মহিলা     | WB/34/235/420122 | ফটো উপলব্ধ |
| 508<br>নাম : লালমোহন মাহাত<br>পিতার নাম: পশুপতি মাহাত<br>বাড়ির নং : n0018<br>বয়স : 54 লিঙ্গ : পুরুষ         | DLP1282425       | ফটো উপলব্ধ | 509<br>নাম : সন্ন মাহাত<br>স্বামীর নাম: পশুপতি মাহাত<br>বাড়ির নং : n0018<br>বয়স : 75 লিঙ্গ : মহিলা | WB/34/235/420130 | ফটো উপলব্ধ | 510<br>নাম : অম্বিকা মাহাত<br>স্বামীর নাম: রাখাল মাহাত<br>বাড়ির নং : n0050<br>বয়স : 58 লিঙ্গ : মহিলা    | WB/34/235/420144 | ফটো উপলব্ধ |



|  |                                |   |                                |  |                                |
|--|--------------------------------|---|--------------------------------|--|--------------------------------|
| 511<br>নাম : বিশ্বজিত মাহাত<br>পিতার নাম: কান্দরু মাহাত<br>বাড়ির নং : n0055<br>বয়স : 40 লিঙ্গ : পুরুষ    | DLP2429710<br>ফটো উপলব্ধ       | 512<br>নাম : বীরেন্দ্রনাথ মাহাত<br>পিতার নাম: গোপালচন্দ্র মাহাত<br>বাড়ির নং : n0050<br>বয়স : 46 লিঙ্গ : পুরুষ | DLP1249838<br>ফটো উপলব্ধ       | 513<br>নাম : সত্যবান মাহাত<br>পিতার নাম: হিতু মাহাত<br>বাড়ির নং : n0050<br>বয়স : 38 লিঙ্গ : পুরুষ        | DLP2236719<br>ফটো উপলব্ধ       |
| 514<br>নাম : লেলী মাহাত<br>স্বামীর নাম: আকুল মাহাত<br>বাড়ির নং : n0051<br>বয়স : 69 লিঙ্গ : মহিলা         | WB/34/235/420628<br>ফটো উপলব্ধ | 515<br>নাম : চিত্তরঞ্জন মাহাত<br>পিতার নাম: আকুল মাহাত<br>বাড়ির নং : n0051<br>বয়স : 46 লিঙ্গ : পুরুষ          | DLP1282557<br>ফটো উপলব্ধ       | 516<br>নাম : কল্যাণী মাহাত<br>স্বামীর নাম: শিবু মাহাত<br>বাড়ির নং : n0051<br>বয়স : 42 লিঙ্গ : মহিলা      | DLP2131662<br>ফটো উপলব্ধ       |
| 517<br>নাম : শিবু মাহাত<br>পিতার নাম: পবিত্র মাহাত<br>বাড়ির নং : n0051<br>বয়স : 42 লিঙ্গ : পুরুষ         | DLP2131654<br>ফটো উপলব্ধ       | 518<br>নাম : চক্রধর মাহাত<br>পিতার নাম: আকুল মাহাত<br>বাড়ির নং : n0051<br>বয়স : 41 লিঙ্গ : পুরুষ              | DLP2131704<br>ফটো উপলব্ধ       | 519<br>নাম : রুমা মাহাত<br>স্বামীর নাম: চক্রধর মাহাত<br>বাড়ির নং : n0051<br>বয়স : 37 লিঙ্গ : মহিলা       | XWK1298306<br>ফটো উপলব্ধ       |
| 520<br>নাম : চেপী মাহাত<br>স্বামীর নাম: আকুল মাহাত<br>বাড়ির নং : n0052<br>বয়স : 65 লিঙ্গ : মহিলা         | WB/34/235/420338<br>ফটো উপলব্ধ | 521<br>নাম : বাবুলাল মাহাত<br>পিতার নাম: আকুল মাহাত<br>বাড়ির নং : n0052<br>বয়স : 37 লিঙ্গ : পুরুষ             | XWK0984575<br>ফটো উপলব্ধ       | 522<br>নাম : কান্দরু মাহাত<br>স্বামীর নাম: চন্দ্র মাহাত<br>বাড়ির নং : n0053<br>বয়স : 87 লিঙ্গ : মহিলা    | WB/34/235/420543<br>ফটো উপলব্ধ |
| 523<br>নাম : হিতু মাহাত<br>পিতার নাম: চন্দ্র মাহাত<br>বাড়ির নং : n0053<br>বয়স : 63 লিঙ্গ : পুরুষ         | WB/34/235/420406<br>ফটো উপলব্ধ | 524<br>নাম : ভারতী মাহাত<br>স্বামীর নাম: হিতু মাহাত<br>বাড়ির নং : n0053<br>বয়স : 59 লিঙ্গ : মহিলা             | DLP1249929<br>ফটো উপলব্ধ       | 525<br>নাম : শিখারানী মাহাত<br>স্বামীর নাম: আশুতোষ মাহাত<br>বাড়ির নং : n0054<br>বয়স : 46 লিঙ্গ : মহিলা   | DLP2131795<br>ফটো উপলব্ধ       |
| 526<br>নাম : নিতাই মাহাত<br>পিতার নাম: ত্রিপুরা মাহাত<br>বাড়ির নং : n0054<br>বয়স : 39 লিঙ্গ : পুরুষ      | DLP2132900<br>ফটো উপলব্ধ       | 527<br>নাম : সন্ধ্যা রানী মাহাত<br>স্বামীর নাম: নিতাই মাহাত<br>বাড়ির নং : n0054<br>বয়স : 34 লিঙ্গ : মহিলা     | XWK1169200<br>ফটো উপলব্ধ       | 528<br>নাম : কান্দরু মাহাত<br>পিতার নাম: গোবিন্দ মাহাত<br>বাড়ির নং : n0055<br>বয়স : 86 লিঙ্গ : পুরুষ     | WB/34/235/420015<br>ফটো উপলব্ধ |
| 529<br>নাম : সন্ধ্যারানী মাহাত<br>পিতার নাম: কান্দরু মাহাত<br>বাড়ির নং : n0055<br>বয়স : 38 লিঙ্গ : মহিলা | XWK0236851<br>ফটো উপলব্ধ       | 530<br>নাম : সুরেন্দ্র মাহাত<br>পিতার নাম: কুঞ্জ মাহাত<br>বাড়ির নং : n0055<br>বয়স : 75 লিঙ্গ : পুরুষ          | WB/34/235/420125<br>ফটো উপলব্ধ | 531<br>নাম : সাগরচন্দ্র মাহাত<br>পিতার নাম: কান্দরু মাহাত<br>বাড়ির নং : n0055<br>বয়স : 43 লিঙ্গ : পুরুষ  | DLP1283985<br>ফটো উপলব্ধ       |
| 532<br>নাম : অঞ্জনা মাহাত<br>স্বামীর নাম: সাগরচন্দ্র মাহাত<br>বাড়ির নং : n0055<br>বয়স : 36 লিঙ্গ : মহিলা | XWK1169119<br>ফটো উপলব্ধ       | 533<br>নাম : নাগর চন্দ্র মাহাত<br>পিতার নাম: কান্দরু মাহাত<br>বাড়ির নং : n0055<br>বয়স : 39 লিঙ্গ : পুরুষ      | DLP2132876<br>ফটো উপলব্ধ       | 534<br>নাম : সুমিত্রা মাহাত<br>স্বামীর নাম: বিশ্বজিত মাহাত<br>বাড়ির নং : n0055<br>বয়স : 38 লিঙ্গ : মহিলা | DLP2473197<br>ফটো উপলব্ধ       |
| 535<br>নাম : ঠেতী মাহাত<br>স্বামীর নাম: রমানাথ মাহাত<br>বাড়ির নং : n0056<br>বয়স : 67 লিঙ্গ : মহিলা       | WB/34/235/420322<br>ফটো উপলব্ধ | 536<br>নাম : মনসারাম মাহাত<br>পিতার নাম: রমানাথ মাহাত<br>বাড়ির নং : n0056<br>বয়স : 32 লিঙ্গ : পুরুষ           | XWK1385673<br>ফটো উপলব্ধ       | 537<br>নাম : ভীম মাহাত<br>পিতার নাম: শম্ভু মাহাত<br>বাড়ির নং : n0056<br>বয়স : 75 লিঙ্গ : পুরুষ           | WB/34/235/420463<br>ফটো উপলব্ধ |
| 538<br>নাম : কর্পূরা মাহাত<br>স্বামীর নাম: ভীম মাহাত<br>বাড়ির নং : n0056<br>বয়স : 65 লিঙ্গ : মহিলা       | WB/34/235/420326<br>ফটো উপলব্ধ | 539<br>নাম : নিরঞ্জন মাহাত<br>পিতার নাম: ভীম মাহাত<br>বাড়ির নং : n0056<br>বয়স : 38 লিঙ্গ : পুরুষ              | DLP2473239<br>ফটো উপলব্ধ       | 540<br>নাম : বিলাসী মাহাত<br>স্বামীর নাম: নিরঞ্জন মাহাত<br>বাড়ির নং : n0056<br>বয়স : 36 লিঙ্গ : মহিলা    | DLP2473221<br>ফটো উপলব্ধ       |



|  |                                |   |                                |   |                                |
|--|--------------------------------|---|--------------------------------|---|--------------------------------|
| 541<br>নাম : দেবেন মাহাত<br>পিতার নাম: ভীম মাহাত<br>বাড়ির নং : n0056<br>বয়স : 29 লিঙ্গ : পুরুষ         | XWK1722321<br>ফটো উপলব্ধ       | 542<br>নাম : সখারাম মাহাত<br>পিতার নাম: সাহেবরাম মাহাত<br>বাড়ির নং : n0071<br>বয়স : 71 লিঙ্গ : পুরুষ      | WB/34/235/420599<br>ফটো উপলব্ধ | 543<br>নাম : সরলা মাহাত<br>স্বামীর নাম: সখারাম মাহাত<br>বাড়ির নং : n0071<br>বয়স : 65 লিঙ্গ : মহিলা      | WB/34/235/420410<br>ফটো উপলব্ধ |
| 544<br>নাম : ধনী মাহাত<br>স্বামীর নাম: রহিন চন্দ্র মাহাত<br>বাড়ির নং : n0071<br>বয়স : 38 লিঙ্গ : মহিলা | XWK0238055<br>ফটো উপলব্ধ       | 545<br>নাম : বেচন মাহাত<br>পিতার নাম: নারান মাহাত<br>বাড়ির নং : n0072<br>বয়স : 73 লিঙ্গ : পুরুষ           | WB/34/235/420249<br>ফটো উপলব্ধ | 546<br>নাম : প্রহ্লাদ মাহাত<br>পিতার নাম: রবি মাহাত<br>বাড়ির নং : n0073<br>বয়স : 81 লিঙ্গ : পুরুষ       | WB/34/235/420017<br>ফটো উপলব্ধ |
| 547<br>নাম : কুনি মাহাত<br>স্বামীর নাম: প্রহ্লাদ মাহাত<br>বাড়ির নং : n0073<br>বয়স : 73 লিঙ্গ : মহিলা   | XWK2132249<br>ফটো উপলব্ধ       | 548<br>নাম : আরতী মাহাত<br>স্বামীর নাম: সাগর চন্দ্র মাহাত<br>বাড়ির নং : n0073<br>বয়স : 49 লিঙ্গ : মহিলা   | DLP1250695<br>ফটো উপলব্ধ       | 549<br>নাম : মিনিবালা মাহাত<br>স্বামীর নাম: লম্বোদর মাহাত<br>বাড়ির নং : n0086<br>বয়স : 55 লিঙ্গ : মহিলা | WB/34/235/420522<br>ফটো উপলব্ধ |
| 550<br>নাম : বন্দনা মাহাত<br>স্বামীর নাম: রঞ্জিত মাহাত<br>বাড়ির নং : n0086<br>বয়স : 34 লিঙ্গ : মহিলা   | XWK1298330<br>ফটো উপলব্ধ       | 551<br>নাম : ভজহরি মাহাত<br>পিতার নাম: রতন মাহাত<br>বাড়ির নং : n0087<br>বয়স : 61 লিঙ্গ : পুরুষ            | DLP0011148<br>ফটো উপলব্ধ       | 552<br>নাম : বুড়ি মাহাত<br>স্বামীর নাম: ভজহরি মাহাত<br>বাড়ির নং : n0087<br>বয়স : 55 লিঙ্গ : মহিলা      | WB/34/235/420530<br>ফটো উপলব্ধ |
| 553<br>নাম : শুকদেব মাহাত<br>পিতার নাম: ভজহরি মাহাত<br>বাড়ির নং : n0087<br>বয়স : 30 লিঙ্গ : পুরুষ      | XWK1722297<br>ফটো উপলব্ধ       | 554<br>নাম : অতুলচন্দ্র মাহাত<br>পিতার নাম: রইচরন মাহাত<br>বাড়ির নং : n0064<br>বয়স : 79 লিঙ্গ : পুরুষ     | WB/34/235/420002<br>ফটো উপলব্ধ | 555<br>নাম : সাধুচরন মাহাত<br>পিতার নাম: সহন মাহাত<br>বাড়ির নং : n0037<br>বয়স : 42 লিঙ্গ : পুরুষ        | DLP2132090<br>ফটো উপলব্ধ       |
| 556<br>নাম : শিবানী মাহাত<br>স্বামীর নাম: সাধুচরন মাহাত<br>বাড়ির নং : n0037<br>বয়স : 41 লিঙ্গ : মহিলা  | DLP2132108<br>ফটো উপলব্ধ       | 557<br>নাম : চন্দনা মাহাত<br>স্বামীর নাম: পদ্মাবতী মাহাত<br>বাড়ির নং : এন0037<br>বয়স : 22 লিঙ্গ : মহিলা   | XWK2549400<br>ফটো উপলব্ধ       | 558<br>নাম : অশ্বিনীকুমার মাহাত<br>পিতার নাম: ভূষণ মাহাত<br>বাড়ির নং : n0038<br>বয়স : 65 লিঙ্গ : পুরুষ  | WB/34/235/420181<br>ফটো উপলব্ধ |
| 559<br>নাম : ভরত মাহাত<br>পিতার নাম: সন্তোষ কুমার মাহাত<br>বাড়ির নং : n0038<br>বয়স : 38 লিঙ্গ : পুরুষ  | XWK0984591<br>ফটো উপলব্ধ       | 560<br>নাম : নিরঞ্জন মাহাত<br>পিতার নাম: প্রানকৃষ্ণ মাহাত<br>বাড়ির নং : n0039<br>বয়স : 58 লিঙ্গ : পুরুষ   | WB/34/235/420157<br>ফটো উপলব্ধ | 561<br>নাম : সরস্বতী মাহাত<br>স্বামীর নাম: নিরঞ্জন মাহাত<br>বাড়ির নং : n0039<br>বয়স : 53 লিঙ্গ : মহিলা  | WB/34/235/420146<br>ফটো উপলব্ধ |
| 562<br>নাম : যুধিষ্ঠির মাহাত<br>পিতার নাম: লবু মাহাত<br>বাড়ির নং : n0039<br>বয়স : 75 লিঙ্গ : পুরুষ     | WB/34/235/420610<br>ফটো উপলব্ধ | 563<br>নাম : গীতারানী মাহাত<br>স্বামীর নাম: যুধিষ্ঠির মাহাত<br>বাড়ির নং : n0039<br>বয়স : 67 লিঙ্গ : মহিলা | WB/34/235/420246<br>ফটো উপলব্ধ | 564<br>নাম : বাসুমতি মাহাত<br>পিতার নাম: যুধিষ্ঠির মাহাত<br>বাড়ির নং : n0039<br>বয়স : 36 লিঙ্গ : মহিলা  | XWK1385590<br>ফটো উপলব্ধ       |
| 565<br>নাম : ঢলক মাহাত<br>পিতার নাম: যুধিষ্ঠির মাহাত<br>বাড়ির নং : n0039<br>বয়স : 34 লিঙ্গ : মহিলা     | XWK1385582<br>ফটো উপলব্ধ       | 566<br>নাম : অম্বুজ মাহাত<br>পিতার নাম: লবু মাহাত<br>বাড়ির নং : n0039<br>বয়স : 69 লিঙ্গ : পুরুষ           | WB/34/235/420601<br>ফটো উপলব্ধ | 567<br>নাম : খেতী মাহাত<br>স্বামীর নাম: অম্বুজ মাহাত<br>বাড়ির নং : n0039<br>বয়স : 65 লিঙ্গ : মহিলা      | DLP2131571<br>ফটো উপলব্ধ       |
| 568<br>নাম : গোলক মাহাত<br>পিতার নাম: লবু মাহাত<br>বাড়ির নং : n0039<br>বয়স : 67 লিঙ্গ : পুরুষ          | WB/34/235/420007<br>ফটো উপলব্ধ | 569<br>নাম : মালতী মাহাত<br>স্বামীর নাম: গোলক মাহাত<br>বাড়ির নং : n0039<br>বয়স : 61 লিঙ্গ : মহিলা         | WB/34/235/420145<br>ফটো উপলব্ধ | 570<br>নাম : মালাবতী মাহাত<br>স্বামীর নাম: হলধর মাহাত<br>বাড়ির নং : n0039<br>বয়স : 33 লিঙ্গ : মহিলা     | XWK1385616<br>ফটো উপলব্ধ       |



|  |                  |  |                  |  |                  |
|--|------------------|--|------------------|--|------------------|
| 571<br>নাম : ভোলানাথ মাহাত<br>পিতার নাম: গোলক মাহাত<br>বাড়ির নং : n0039<br>বয়স : 36 লিঙ্গ : পুরুষ<br>ফটো উপলব্ধ          | DLP2473122       | 572<br>নাম : বিনোদ মাহাত<br>পিতার নাম: লবু মাহাত<br>বাড়ির নং : n0039<br>বয়স : 65 লিঙ্গ : পুরুষ<br>ফটো উপলব্ধ             | WB/34/235/420126 | 573<br>নাম : আশালতা মাহাত<br>পিতার নাম: বাবুলাল মাহাত<br>বাড়ির নং : বানজোরা<br>বয়স : 26 লিঙ্গ : মহিলা<br>ফটো উপলব্ধ      | XWK2103182       |
| 574<br>নাম : সুন্দরা মাহাত<br>স্বামীর নাম: অজিত মাহাত<br>বাড়ির নং : n0040<br>বয়স : 73 লিঙ্গ : মহিলা<br>ফটো উপলব্ধ        | WB/34/235/420207 | 575<br>নাম : নিরোধ মাহাত<br>পিতার নাম: অজিত মাহাত<br>বাড়ির নং : n0040<br>বয়স : 53 লিঙ্গ : পুরুষ<br>ফটো উপলব্ধ            | WB/34/235/420502 | 576<br>নাম : সুধীর মাহাত<br>পিতার নাম: অজিত মাহাত<br>বাড়ির নং : n0040<br>বয়স : 49 লিঙ্গ : পুরুষ<br>ফটো উপলব্ধ            | WB/34/235/420400 |
| 577<br>নাম : ভানুমতি মাহাত<br>স্বামীর নাম: বাহাদুর মাহাত<br>বাড়ির নং : n0041<br>বয়স : 65 লিঙ্গ : মহিলা<br>ফটো উপলব্ধ     | WB/34/235/420448 | 578<br>নাম : দিল্লেশ্বর মাহাত<br>পিতার নাম: বাহাদুর মাহাত<br>বাড়ির নং : n0041<br>বয়স : 39 লিঙ্গ : পুরুষ<br>ফটো উপলব্ধ    | XWK1385624       | 579<br>নাম : জাগরন মাহাত<br>পিতার নাম: ফলারী মাহাত<br>বাড়ির নং : n0042<br>বয়স : 67 লিঙ্গ : পুরুষ<br>ফটো উপলব্ধ           | WB/34/235/420381 |
| 580<br>নাম : মালতী মাহাত<br>স্বামীর নাম: জাগরন মাহাত<br>বাড়ির নং : n0042<br>বয়স : 63 লিঙ্গ : মহিলা<br>ফটো উপলব্ধ         | WB/34/235/420372 | 581<br>নাম : ঝালু মাহাত<br>পিতার নাম: ফলারী মাহাত<br>বাড়ির নং : n0042<br>বয়স : 49 লিঙ্গ : মহিলা<br>ফটো উপলব্ধ            | WB/34/235/420377 | 582<br>নাম : ফুলু মাহাত<br>স্বামীর নাম: ঠাকুরদাস মাহাত<br>বাড়ির নং : n0043<br>বয়স : 86 লিঙ্গ : মহিলা<br>ফটো উপলব্ধ       | WB/34/235/420085 |
| 583<br>নাম : আনন্দ মাহাত<br>পিতার নাম: ঠাকুরদাস মাহাত<br>বাড়ির নং : n0043<br>বয়স : 61 লিঙ্গ : পুরুষ<br>ফটো উপলব্ধ        | WB/34/235/420006 | 584<br>নাম : সন্ধ্যা মাহাত<br>স্বামীর নাম: আনন্দ মাহাত<br>বাড়ির নং : n0043<br>বয়স : 51 লিঙ্গ : মহিলা<br>ফটো উপলব্ধ       | DLP2131779       | 585<br>নাম : নিত্যানন্দ মাহাত<br>পিতার নাম: ঠাকুরদাস মাহাত<br>বাড়ির নং : n0043<br>বয়স : 49 লিঙ্গ : পুরুষ<br>ফটো উপলব্ধ   | WB/34/235/420005 |
| 586<br>নাম : নুনীবালা মাহাত<br>স্বামীর নাম: নিত্যানন্দ মাহাত<br>বাড়ির নং : n0043<br>বয়স : 43 লিঙ্গ : মহিলা<br>ফটো উপলব্ধ | DLP2132959       | 587<br>নাম : মথুর মাহাত<br>পিতার নাম: কন্দিরাম মাহাত<br>বাড়ির নং : n0044<br>বয়স : 73 লিঙ্গ : পুরুষ<br>ফটো উপলব্ধ         | WB/34/235/420593 | 588<br>নাম : টুসু মাহাত<br>স্বামীর নাম: মথুর মাহাত<br>বাড়ির নং : n0044<br>বয়স : 45 লিঙ্গ : মহিলা<br>ফটো উপলব্ধ           | DLP2131902       |
| 589<br>নাম : সুশারী মাহাত<br>স্বামীর নাম: গোষ্ঠ মাহাত<br>বাড়ির নং : n0045<br>বয়স : 79 লিঙ্গ : মহিলা<br>ফটো উপলব্ধ        | WB/34/235/420307 | 590<br>নাম : সুভাষ মাহাত<br>পিতার নাম: গোষ্ঠ মাহাত<br>বাড়ির নং : n0045<br>বয়স : 59 লিঙ্গ : পুরুষ<br>ফটো উপলব্ধ           | WB/34/235/420123 | 591<br>নাম : পার্বতী মাহাত<br>স্বামীর নাম: সুভাষ মাহাত<br>বাড়ির নং : n0045<br>বয়স : 55 লিঙ্গ : মহিলা<br>ফটো উপলব্ধ       | WB/34/235/420309 |
| 592<br>নাম : হরেকৃষ্ণ মাহাত<br>পিতার নাম: হরেকৃষ্ণ মাহাত<br>বাড়ির নং : n0045<br>বয়স : 55 লিঙ্গ : পুরুষ<br>ফটো উপলব্ধ     | WB/34/235/420445 | 593<br>নাম : শিববালা মাহাত<br>স্বামীর নাম: হরেকৃষ্ণ মাহাত<br>বাড়ির নং : n0045<br>বয়স : 51 লিঙ্গ : মহিলা<br>ফটো উপলব্ধ    | DLP2132306       | 594<br>নাম : মন্তোশ কুমার মাহাত<br>পিতার নাম: হরেকৃষ্ণ মাহাত<br>বাড়ির নং : n0045<br>বয়স : 31 লিঙ্গ : পুরুষ<br>ফটো উপলব্ধ | XWK1482728       |
| 595<br>নাম : নীলমনি মাহাত<br>স্বামীর নাম: সুভাষচন্দ্র মাহাত<br>বাড়ির নং : n0045<br>বয়স : 35 লিঙ্গ : মহিলা<br>ফটো উপলব্ধ  | XWK1168962       | 596<br>নাম : দুর্গা মাহাত<br>স্বামীর নাম: গুরুচরন মাহাত<br>বাড়ির নং : n0046<br>বয়স : 85 লিঙ্গ : মহিলা<br>ফটো উপলব্ধ      | WB/34/235/420142 | 597<br>নাম : নেপাল চন্দ্র মাহাত<br>পিতার নাম: গুরুচরন মাহাত<br>বাড়ির নং : n0046<br>বয়স : 48 লিঙ্গ : পুরুষ<br>ফটো উপলব্ধ  | DLP1250232       |
| 598<br>নাম : শিববালা মাহাত<br>স্বামীর নাম: কান্দরু মাহাত<br>বাড়ির নং : n0046<br>বয়স : 59 লিঙ্গ : মহিলা<br>ফটো উপলব্ধ     | WB/34/235/420143 | 599<br>নাম : বিদ্যাপথর মাহাত<br>পিতার নাম: সাগর চন্দ্র মাহাত<br>বাড়ির নং : n0046<br>বয়স : 25 লিঙ্গ : পুরুষ<br>ফটো উপলব্ধ | XWK2158467       | 600<br>নাম : রাতুলী মাহাত<br>স্বামীর নাম: রবি মাহাত<br>বাড়ির নং : n0082<br>বয়স : 62 লিঙ্গ : মহিলা<br>ফটো উপলব্ধ          | WB/34/235/420129 |



|  |                                |   |                                |   |                                |
|--|--------------------------------|---|--------------------------------|---|--------------------------------|
| 601<br>নাম : সন্দীপ কুমার মাহাত<br>পিতার নাম: রবি মাহাত<br>বাড়ির নং : n0082<br>বয়স : 36 লিঙ্গ : পুরুষ      | DLP2473288<br>ফটো উপলব্ধ       | 602<br>নাম : বাসন্তী মাহাত<br>স্বামীর নাম: মনিন্দ্র মাহাত<br>বাড়ির নং : n0082<br>বয়স : 46 লিঙ্গ : মহিলা | DLP1285089<br>ফটো উপলব্ধ       | 603<br>নাম : ত্রিপুরা মাহাত<br>পিতার নাম: ইন্দ্র মাহাত<br>বাড়ির নং : n0083<br>বয়স : 74 লিঙ্গ : পুরুষ            | DLP0660779<br>ফটো উপলব্ধ       |
| 604<br>নাম : ফুল মাহাত<br>স্বামীর নাম: ত্রিপুরা মাহাত<br>বাড়ির নং : n0083<br>বয়স : 71 লিঙ্গ : মহিলা        | WB/34/235/420569<br>ফটো উপলব্ধ | 605<br>নাম : জগদীশ মাহাত<br>পিতার নাম: ত্রিপুরা মাহাত<br>বাড়ির নং : n0083<br>বয়স : 49 লিঙ্গ : পুরুষ     | WB/34/235/420392<br>ফটো উপলব্ধ | 606<br>নাম : মালতী মাহাত<br>স্বামীর নাম: জগদীশ মাহাত<br>বাড়ির নং : n0083<br>বয়স : 37 লিঙ্গ : মহিলা              | DLP2473155<br>ফটো উপলব্ধ       |
| 607<br>নাম : মুকেশ মাহাত<br>পিতার নাম: অম্বুজঙ্ক মাহাত<br>বাড়ির নং : n000<br>বয়স : 24 লিঙ্গ : পুরুষ        | XWK2196251<br>ফটো উপলব্ধ       | 608<br>নাম : বেদনী মাহাত<br>স্বামীর নাম: ফাল্গুনী মাহাত<br>বাড়ির নং : n0084<br>বয়স : 66 লিঙ্গ : মহিলা   | DLP1250604<br>ফটো উপলব্ধ       | 609<br>নাম : সন্তোষ মাহাত<br>পিতার নাম: ফাল্গুনী মাহাত<br>বাড়ির নং : n0084<br>বয়স : 51 লিঙ্গ : পুরুষ            | WB/34/235/420441<br>ফটো উপলব্ধ |
| 610<br>নাম : শিবানী মাহাত<br>স্বামীর নাম: সন্তোষ কুমার মাহাত<br>বাড়ির নং : n0084<br>বয়স : 38 লিঙ্গ : মহিলা | DLP2429769<br>ফটো উপলব্ধ       | 611<br>নাম : অঞ্জনা মাহাত<br>স্বামীর নাম: বাবু মাহাত<br>বাড়ির নং : n0085<br>বয়স : 71 লিঙ্গ : মহিলা      | WB/34/235/420361<br>ফটো উপলব্ধ | 612<br>নাম : পার্বতী মাহাত<br>স্বামীর নাম: ধুমু মাহাত<br>বাড়ির নং : n0085<br>বয়স : 50 লিঙ্গ : মহিলা             | WB/34/235/420357<br>ফটো উপলব্ধ |
| 613<br>নাম : পুষ্প মাহাত<br>স্বামীর নাম: রুপচাঁদ মাহাত<br>বাড়ির নং : n0085<br>বয়স : 59 লিঙ্গ : মহিলা       | DLP2374460<br>ফটো উপলব্ধ       | 614<br>নাম : পূর্ণিমা মাহাত<br>স্বামীর নাম: উমেশ মাহাত<br>বাড়ির নং : n0085<br>বয়স : 41 লিঙ্গ : মহিলা    | DLP2131886<br>ফটো উপলব্ধ       | 615<br>নাম : চিনিবাস মাহাত<br>পিতার নাম: রুপচাঁদ মাহাত<br>বাড়ির নং : n0085<br>বয়স : 36 লিঙ্গ : পুরুষ            | XWK0236638<br>ফটো উপলব্ধ       |
| 616<br>নাম : পুতুনা মাহাত<br>স্বামীর নাম: বিভূতি মাহাত<br>বাড়ির নং : n0086<br>বয়স : 79 লিঙ্গ : মহিলা       | WB/34/235/420529<br>ফটো উপলব্ধ | 617<br>নাম : লয়েদর মাহাত<br>পিতার নাম: বিভূতি মাহাত<br>বাড়ির নং : n0086<br>বয়স : 61 লিঙ্গ : পুরুষ      | WB/34/235/420350<br>ফটো উপলব্ধ | 618<br>নাম : ফুড়কী মাহাত<br>স্বামীর নাম: কৃষ্ণপদ মাহাত<br>বাড়ির নং : n0033<br>বয়স : 43 লিঙ্গ : মহিলা           | DLP2429728<br>ফটো উপলব্ধ       |
| 619<br>নাম : শলাবৎ মাহাত<br>পিতার নাম: নিমাই মাহাত<br>বাড়ির নং : এন0033<br>বয়স : 21 লিঙ্গ : পুরুষ          | XWK2560019<br>ফটো উপলব্ধ       | 620<br>নাম : বিদ্যাধর মাহাত<br>পিতার নাম: চুনারাম মাহাত<br>বাড়ির নং : n0034<br>বয়স : 45 লিঙ্গ : পুরুষ   | DLP1283217<br>ফটো উপলব্ধ       | 621<br>নাম : পূর্ণিমা মাহাত<br>স্বামীর নাম: অম্বুজঙ্ক মাহাত<br>বাড়ির নং : n0064<br>বয়স : 51 লিঙ্গ : মহিলা       | DLP1249804<br>ফটো উপলব্ধ       |
| 622<br>নাম : দেবশীষ মাহাত<br>পিতার নাম: বিশ্বনাথ মাহাত<br>বাড়ির নং : এন0064<br>বয়স : 23 লিঙ্গ : পুরুষ      | XWK2600203<br>ফটো উপলব্ধ       | 623<br>নাম : সুলোচনা মাহাত<br>স্বামীর নাম: দুর্বোধন মাহাত<br>বাড়ির নং : n0041<br>বয়স : 50 লিঙ্গ : মহিলা | DLP1250042<br>ফটো উপলব্ধ       | 624<br>নাম : তরলতা মাহাত<br>স্বামীর নাম: বিদ্যাধর মাহাত<br>বাড়ির নং : n0034<br>বয়স : 41 লিঙ্গ : মহিলা           | DLP2132322<br>ফটো উপলব্ধ       |
| 625<br>নাম : বলদেব মাহাত<br>পিতার নাম: বেহারী মাহাত<br>বাড়ির নং : n0034<br>বয়স : 66 লিঙ্গ : পুরুষ          | WB/34/235/420466<br>ফটো উপলব্ধ | 626<br>নাম : ডুড়ি মাহাত<br>স্বামীর নাম: বলদেব মাহাত<br>বাড়ির নং : n0034<br>বয়স : 60 লিঙ্গ : মহিলা      | WB/34/235/420545<br>ফটো উপলব্ধ | 627<br>নাম : লক্ষ্মীরানী মাহাত<br>স্বামীর নাম: সন্দীপ কুমার মাহাত<br>বাড়ির নং : n0082<br>বয়স : 32 লিঙ্গ : মহিলা | XWK1637644<br>ফটো উপলব্ধ       |
| 628<br>নাম : দয়াময় মাহাত<br>পিতার নাম: ঘল্টু মাহাত<br>বাড়ির নং : n0059<br>বয়স : 63 লিঙ্গ : পুরুষ         | XWK2228781<br>ফটো উপলব্ধ       | 629<br>নাম : রাহুল মাহাত<br>পিতার নাম: রামকৃষ্ণ মাহাত<br>বাড়ির নং : এন0059<br>বয়স : 20 লিঙ্গ : পুরুষ    | XWK2585859<br>ফটো উপলব্ধ       | 630<br>নাম : রেবতী মাহাত<br>স্বামীর নাম: চিত্তরঞ্জন মাহাত<br>বাড়ির নং : n0059<br>বয়স : 43 লিঙ্গ : মহিলা         | DLP2131696<br>ফটো উপলব্ধ       |



|   |                                |   |                                |   |                                |
|---|--------------------------------|---|--------------------------------|---|--------------------------------|
| 631<br>নাম : সন্তোষী সিংহ মোদক<br>স্বামীর নাম: এম এম কাঞ্চন দেবরাজ<br>বাড়ির নং : n000<br>বয়স : 24 লিঙ্গ : মহিলা | XWK2186716<br>ফটো উপলব্ধ       | 632<br>নাম : পবিত্র সিং সর্দার<br>স্বামীর নাম: রমানাথ সিংসর্দার<br>বাড়ির নং : n0013<br>বয়স : 77 লিঙ্গ : মহিলা | WB/34/235/420383<br>ফটো উপলব্ধ | 633<br>নাম : সুজয় সিং সর্দার<br>পিতার নাম: ধনঞ্জয় সিং সর্দার<br>বাড়ির নং : নং014<br>বয়স : 27 লিঙ্গ : পুরুষ    | XWK2087724<br>ফটো উপলব্ধ       |
| 634<br>নাম : অনিল সিং সর্দার<br>পিতার নাম: রমানাথ সিং সর্দার<br>বাড়ির নং : n0013<br>বয়স : 41 লিঙ্গ : পুরুষ      | DLP2429793<br>ফটো উপলব্ধ       | 635<br>নাম : সবিতা সিং সর্দার<br>স্বামীর নাম: অনিল সিং সর্দার<br>বাড়ির নং : n0013<br>বয়স : 40 লিঙ্গ : মহিলা   | DLP2429801<br>ফটো উপলব্ধ       | 636<br>নাম : দিলীপ সিং সর্দার<br>পিতার নাম: রমানাথ সিং সর্দার<br>বাড়ির নং : n0013<br>বয়স : 34 লিঙ্গ : পুরুষ     | XWK1169010<br>ফটো উপলব্ধ       |
| 637<br>নাম : আদিত্য সিং সর্দার<br>পিতার নাম: হেম সিং সর্দার<br>বাড়ির নং : তসরবাঁকী<br>বয়স : 40 লিঙ্গ : পুরুষ    | DLP2132751<br>ফটো উপলব্ধ       | 638<br>নাম : সতীশ সিংসর্দার<br>পিতার নাম: হেম সিংসর্দার<br>বাড়ির নং : n0011<br>বয়স : 51 লিঙ্গ : পুরুষ         | WB/34/235/420767<br>ফটো উপলব্ধ | 639<br>নাম : বাসন্তী সিংসর্দার<br>স্বামীর নাম: লয়াদর সিংসর্দার<br>বাড়ির নং : n0011<br>বয়স : 56 লিঙ্গ : মহিলা   | DLP2374825<br>ফটো উপলব্ধ       |
| 640<br>নাম : কল্যাণী সিং সর্দার<br>স্বামীর নাম: সতীশ সিং সর্দার<br>বাড়ির নং : n0011<br>বয়স : 45 লিঙ্গ : মহিলা   | DLP1250638<br>ফটো উপলব্ধ       | 641<br>নাম : নেপালী মাহাত<br>স্বামীর নাম: নুনী গোপাল মাহাত<br>বাড়ির নং : n0011<br>বয়স : 40 লিঙ্গ : মহিলা      | DLP2132827<br>ফটো উপলব্ধ       | 642<br>নাম : সুলোচনা সিং সর্দার<br>স্বামীর নাম: লয়াদর সিং সর্দার<br>বাড়ির নং : n0011<br>বয়স : 35 লিঙ্গ : মহিলা | XWK1605641<br>ফটো উপলব্ধ       |
| 643<br>নাম : ললিত সিংসর্দার<br>পিতার নাম: প্রেম সিংসর্দার<br>বাড়ির নং : n0014<br>বয়স : 71 লিঙ্গ : পুরুষ         | WB/34/235/420507<br>ফটো উপলব্ধ | 644<br>নাম : বেহুলা সিংসর্দার<br>স্বামীর নাম: ললিত সিংসর্দার<br>বাড়ির নং : n0014<br>বয়স : 61 লিঙ্গ : মহিলা    | WB/34/235/420571<br>ফটো উপলব্ধ | 645<br>নাম : ধন সিংসর্দার<br>পিতার নাম: প্রেম সিংসর্দার<br>বাড়ির নং : n0014<br>বয়স : 61 লিঙ্গ : পুরুষ           | WB/34/235/420164<br>ফটো উপলব্ধ |
| 646<br>নাম : সাবিত্রী সিংসর্দার<br>স্বামীর নাম: ধন সিংসর্দার<br>বাড়ির নং : n0014<br>বয়স : 51 লিঙ্গ : মহিলা      | WB/34/235/420576<br>ফটো উপলব্ধ | 647<br>নাম : সুলোচনা সিংসর্দার<br>স্বামীর নাম: রাজীব সিংসর্দার<br>বাড়ির নং : n0014<br>বয়স : 37 লিঙ্গ : মহিলা  | XWK0238824<br>ফটো উপলব্ধ       | 648<br>নাম : রাজীব সিং সর্দার<br>পিতার নাম: ললিত সিং সর্দার<br>বাড়ির নং : n0014<br>বয়স : 37 লিঙ্গ : পুরুষ       | DLP2473387<br>ফটো উপলব্ধ       |
| 649<br>নাম : লয়াদর সিং সর্দার<br>পিতার নাম: হেম সিং সর্দার<br>বাড়ির নং : n0011<br>বয়স : 61 লিঙ্গ : পুরুষ       | DLP1773910<br>ফটো উপলব্ধ       | 650<br>নাম : মতিলাল সিংসর্দার<br>পিতার নাম: হেম সিংসর্দার<br>বাড়ির নং : n0011<br>বয়স : 55 লিঙ্গ : পুরুষ       | DLP1773936<br>ফটো উপলব্ধ       | 651<br>নাম : চপলা সিংসর্দার<br>স্বামীর নাম: মতিলাল সিংসর্দার<br>বাড়ির নং : n0011<br>বয়স : 52 লিঙ্গ : মহিলা      | DLP1250679<br>ফটো উপলব্ধ       |
| 652<br>নাম : নারান সিংসর্দার<br>পিতার নাম: হেম সিংসর্দার<br>বাড়ির নং : n0011<br>বয়স : 55 লিঙ্গ : পুরুষ          | WB/34/235/420442<br>ফটো উপলব্ধ | 653<br>নাম : সরমা সিং সর্দার<br>স্বামীর নাম: আদিত্য সিং সর্দার<br>বাড়ির নং : n0011<br>বয়স : 31 লিঙ্গ : মহিলা  | XWK1605658<br>ফটো উপলব্ধ       | 654<br>নাম : আদিত্য মাহাত<br>পিতার নাম: লালমোহন মাহাত<br>বাড়ির নং : n0012<br>বয়স : 27 লিঙ্গ : পুরুষ             | XWK1885219<br>ফটো উপলব্ধ       |
| 655<br>নাম : হাবী সিং সর্দার<br>স্বামীর নাম: নারান সিংসর্দার<br>বাড়ির নং : n0011<br>বয়স : 53 লিঙ্গ : মহিলা      | XWK2228914<br>ফটো উপলব্ধ       | 656<br>নাম : দেবরাজ সিং সর্দার<br>পিতার নাম: সতীশ সিং সর্দার<br>বাড়ির নং : এন0011<br>বয়স : 20 লিঙ্গ : পুরুষ   | XWK2601680<br>ফটো উপলব্ধ       | 657<br>নাম : লক্ষ্মী মাহাত<br>স্বামীর নাম: আদিত্য মাহাত<br>বাড়ির নং : 00<br>বয়স : 25 লিঙ্গ : মহিলা              | XWK2417251<br>ফটো উপলব্ধ       |
| 658<br>নাম : রেনুকা মাহাত<br>পিতার নাম: অঘরী মাহাত<br>বাড়ির নং : এন0102<br>বয়স : 33 লিঙ্গ : মহিলা               | XWK1472737<br>ফটো উপলব্ধ       | 659<br>নাম : প্রমিলা মাহাত<br>পিতার নাম: পল্লিকান্ত মাহাত<br>বাড়ির নং : এন0179<br>বয়স : 26 লিঙ্গ : মহিলা      | ILY2013191<br>ফটো উপলব্ধ       | 660<br>নাম : সমীর মাহাত<br>পিতার নাম: লক্ষ্মীকান্ত মাহাত<br>বাড়ির নং : এন0180<br>বয়স : 22 লিঙ্গ : পুরুষ         | XWK2542462<br>ফটো উপলব্ধ       |



|     |            |  |            |     |            |   |            |     |            |   |            |
|-----|------------|--|------------|-----|------------|---|------------|-----|------------|---|------------|
| 661 | XWK2559979 | নাম : সঞ্জয় মাহাত<br>পিতার নাম: ভজহরি মাহাত<br>বাড়ির নং : এন0144<br>বয়স : 23 লিঙ্গ : পুরুষ              | ফটো উপলব্ধ | 662 | XWK2560050 | নাম : লক্ষ্মী কুন্তকার<br>স্বামীর নাম: ভাস্কর কুন্তকার<br>বাড়ির নং : এন0167<br>বয়স : 22 লিঙ্গ : মহিলা       | ফটো উপলব্ধ | 663 | XWK2573483 | নাম : সাবিত্রী মাহাত<br>পিতার নাম: মাথুর মাহাত<br>বাড়ির নং : এন00150<br>বয়স : 20 লিঙ্গ : মহিলা        | ফটো উপলব্ধ |
| 664 | XWK2607554 | নাম : মানিক মাহাত<br>পিতার নাম: বিজয় মাহাত<br>বাড়ির নং : এন0026<br>বয়স : 20 লিঙ্গ : পুরুষ               | ফটো উপলব্ধ | 665 | XWK2618361 | নাম : শেফালী মাহাত<br>মায়ের নাম: বেদনী মাহাত<br>বাড়ির নং : এন00<br>বয়স : 38 লিঙ্গ : মহিলা                  | ফটো উপলব্ধ | 666 | XWK2619294 | নাম : রথেশ্বর সিং সরদার<br>পিতার নাম: ললিত সিং সরদার<br>বাড়ির নং : এন000<br>বয়স : 19 লিঙ্গ : পুরুষ    | ফটো উপলব্ধ |
| 667 | XWK2623320 | নাম : ববিতা মাহাত<br>পিতার নাম: আহ্লাদ মাহাত<br>বাড়ির নং : তসরবাঁকি<br>বয়স : 19 লিঙ্গ : মহিলা            | ফটো উপলব্ধ | 668 | XWK2623338 | নাম : বর্ষা মাহাত<br>পিতার নাম: ফকির মাহাত<br>বাড়ির নং : তসরবাঁকি<br>বয়স : 22 লিঙ্গ : মহিলা                 | ফটো উপলব্ধ | 669 | XWK2627453 | নাম : বিশ্বজিৎ সিং সর্দার<br>পিতার নাম: অনিল সিং সর্দার<br>বাড়ির নং : এন038<br>বয়স : 19 লিঙ্গ : পুরুষ | ফটো উপলব্ধ |
| 670 | XWK2629467 | নাম : দীপঙ্কর মাহাত<br>পিতার নাম: সঞ্জয় মাহাত<br>বাড়ির নং : তসরবাঁকি<br>বয়স : 19 লিঙ্গ : পুরুষ          | ফটো উপলব্ধ | 671 | XWK2633642 | নাম : প্রিয়প্রতীম মাহাত<br>পিতার নাম: বীরেন্দ্র নাথ মাহাত<br>বাড়ির নং : তসরবাঁকি<br>বয়স : 22 লিঙ্গ : পুরুষ | ফটো উপলব্ধ | 672 | XWK2633659 | নাম : অশ্বিনী মাহাত<br>পিতার নাম: বীরেন মাহাত<br>বাড়ির নং : তসরবাঁকি<br>বয়স : 20 লিঙ্গ : পুরুষ        | ফটো উপলব্ধ |
| 673 | XWK2661387 | নাম : মুণালিনী মাহাত<br>পিতার নাম: তপন মাহাত<br>বাড়ির নং : তসরবাঁকি<br>বয়স : 19 লিঙ্গ : মহিলা            | ফটো উপলব্ধ | 674 | XWK2663276 | নাম : আকলিমা খাতুন<br>স্বামীর নাম: সাহিদ আনসারী<br>বাড়ির নং : তসরবাঁকি<br>বয়স : 19 লিঙ্গ : মহিলা            | ফটো উপলব্ধ | 675 | XWK2665602 | নাম : পুর্নিমা মাহাত<br>পিতার নাম: ধনঞ্জয় মাহাত<br>বাড়ির নং : তসরবাঁকি<br>বয়স : 19 লিঙ্গ : মহিলা     | ফটো উপলব্ধ |
| 676 | XWK2679231 | নাম : দিব্যেন্দু মাহাত<br>পিতার নাম: সন্তোষ কুমার মাহাত<br>বাড়ির নং : তসরবাঁকি<br>বয়স : 19 লিঙ্গ : পুরুষ | ফটো উপলব্ধ | 677 | XWK2690196 | নাম : প্রসেনজিত মাহাত<br>পিতার নাম: হৃদয় মাহাত<br>বাড়ির নং : 00<br>বয়স : 19 লিঙ্গ : পুরুষ                  | ফটো উপলব্ধ |     |            |   |            |



|     |   |            |  |
|-----|---|------------|--|
| 678 | 1 | XWK2696151 | <p>নাম : উজ্জল মাহাত</p> <p>পিতার নাম: ননিগোপাল মাহাত</p> <p>বাড়ির নং : এন0035</p> <p>বয়স : 19 লিঙ্গ : পুরুষ</p> <p>ফটো উপলব্ধ</p>       |
| 679 | 1 | XWK2698447 | <p>নাম : মমতা মাহাত</p> <p>পিতার নাম: গস্তীর মাহাত</p> <p>বাড়ির নং : এন0032</p> <p>বয়স : 18 লিঙ্গ : মহিলা</p> <p>ফটো উপলব্ধ</p>          |
| 680 | 1 | XWK2698496 | <p>নাম : সমতা মাহাত</p> <p>পিতার নাম: লক্ষ্মীকান্ত মাহাত</p> <p>বাড়ির নং : এন0027</p> <p>বয়স : 18 লিঙ্গ : মহিলা</p> <p>ফটো উপলব্ধ</p>    |
| 681 | 1 | XWK2698330 | <p>নাম : সুমন্ত মাহাত</p> <p>পিতার নাম: বিদ্যাধর মাহাত</p> <p>বাড়ির নং : এন0051</p> <p>বয়স : 18 লিঙ্গ : পুরুষ</p> <p>ফটো উপলব্ধ</p>      |
| 682 | 1 | XWK2698546 | <p>নাম : অজয় সিং সরদার</p> <p>পিতার নাম: ধনঞ্জয় সিং সরদার</p> <p>বাড়ির নং : এন0023</p> <p>বয়স : 18 লিঙ্গ : পুরুষ</p> <p>ফটো উপলব্ধ</p> |
| 683 | 1 | XWK2705713 | <p>নাম : কপুরা মাহাত</p> <p>স্বামীর নাম: সুজয় মাহাত</p> <p>বাড়ির নং : এন0088</p> <p>বয়স : 19 লিঙ্গ : মহিলা</p> <p>ফটো উপলব্ধ</p>        |
| 684 | 1 | XWI2234763 | <p>নাম : উজ্জলা মাহাতো</p> <p>পিতার নাম: শশাধর মাহাত</p> <p>বাড়ির নং : এন000</p> <p>বয়স : 22 লিঙ্গ : মহিলা</p> <p>ফটো উপলব্ধ</p>         |
| 685 | 1 | XWK2714079 | <p>নাম : মেনকা মাহাত</p> <p>পিতার নাম: উমেশ মাহাত</p> <p>বাড়ির নং : তসরবাকি</p> <p>বয়স : 20 লিঙ্গ : মহিলা</p> <p>ফটো উপলব্ধ</p>          |

নির্বাচক সংখ্যার সারসংক্ষেপ :

A) নির্বাচকের সংখ্যা :

|  | নির্বাচক তালিকার প্রকৃতি  | নির্বাচক তালিকার পরিচিতি : | নির্বাচকের সংখ্যা :   |       |              |     |     |
|--|---|----------------------------|---|-------|--------------|-----|-----|
|  |   |                            | পুরুষ   | মহিলা | তৃতীয় লিঙ্গ | মোট |     |
| I  | মূল তালিকা  | মূল তালিকা                 | বিশেষ নিবিড় সংশোধন ২০২৬ এর চূড়ান্ত ভোটার তালিকার সহিত 06-04-2026 তারিখ অবধি সংশোধিত নির্বাচক তালিকা | 343   | 334          | 0   | 677 |
| II                                       | 1- সংযোজন তালিকা  | সংযোজনী 1                  | বিশেষ সংক্ষিপ্ত সংশোধন 2026   | 0     | 0            | 0   | 0   |
|  |   | সংযোজনী 2                  | ধারাবাহিক সংশোধন 2026   | 3     | 5            | 0   | 8   |
|  |   | মোট                        |   | 3     | 5            | 0   | 8   |
| III                                      | 2- বিয়োজন তালিকা   | সংযোজনী 1                  | বিশেষ সংক্ষিপ্ত সংশোধন 2026   | 1     | 0            | 0   | 1   |
|  |   | সংযোজনী 2                  | ধারাবাহিক সংশোধন 2026   | 0     | 0            | 0   | 0   |
|  |   | মোট                        |   | 1     | 0            | 0   | 1   |
| IV                                       | 'লিঙ্গ ক্ষেত্রের' পরিবর্তনের কারণে পার্থক্য                       |                            |   | 0     | 0            | 0   | 0   |
| V  | বিচারপ্রক্রিয়ার অধীনস্থ  |                            |   | 0     | 0            | 0   | 0   |
| VI                                       | বিচার বিভাগীয় আধিকারিক কর্তৃক বিচারপূর্বক নিষ্পত্তির পর বিয়োজিত |                            |   | 0     | 1            | 0   | 1   |
| নির্বাচকের মোট সংখ্যা (I+II-III+IV-V-VI) |   |                            |   | 345   | 338          | 0   | 683 |

B) ক্রটি সংশোধনের সংখ্যা :

| নির্বাচক তালিকার প্রকৃতি | নির্বাচক তালিকার পরিচিতি :  | ক্রটি সংশোধনের সংখ্যা : |
|--------------------------|-----------------------------|-------------------------|
| সংযোজনী 1                | বিশেষ সংক্ষিপ্ত সংশোধন 2026 | 0                       |
| সংযোজনী 2                | ধারাবাহিক সংশোধন 2026       | 2                       |
|                          | মোট                         | 2                       |

নির্বাচক নিবন্ধন আধিকারিকের স্বাক্ষর

E-মৃত, S-স্থানান্তরিত, R-একাধিকবার অন্তর্ভুক্ত, M-নিখোঁজ, Q-যোগ্য নহে