



## নির্বাচক তালিকা 2026 S25 পশ্চিমবঙ্গ

বিধানসভা নির্বাচনক্ষেত্রের নং, নাম ও সংরক্ষণের স্থিতি : 238 - বান্দোয়ান (তপশীলি উপজাতি)		অংশ নং : 71																			
বিধানসভা নির্বাচনক্ষেত্রটি যে লোকসভা নির্বাচনক্ষেত্রের / ক্ষেত্রসমূহের অন্তর্ভুক্ত তার নং, নাম ও সংরক্ষণ স্থিতি : 33 - ঝাড়গ্রাম (তপশীলি উপজাতি)																					
1. সংশোধনের পূর্ণ বিবরণ																					
সংশোধনের বৎসর :	2026	নির্বাচক তালিকার পরিচিতি : বিশেষ নিবিড় সংশোধন ২০২৬ এর চূড়ান্ত ভোটার তালিকার সহিত 06-04-2026 তারিখ অবধি সংশোধিত নির্বাচক তালিকা																			
ভিত্তি তারিখ :	01-01-2026																				
সংশোধনের প্রকৃতি :	ধারাবাহিক সংশোধন 2026																				
প্রকাশনার তারিখ :	06-04-2026																				
2. অংশ ও নির্বাচনী এলাকার পূর্ণ বিবরণ :																					
অংশের ভাগ নং ও নাম :																					
1-গুড়দা		<table style="width: 100%; border-collapse: collapse;"> <tr> <td style="width: 50%;">প্রধান শহর/গ্রাম</td> <td style="width: 50%;">: খাওয়াসডি, গুড়দা</td> </tr> <tr> <td>ওয়ার্ড</td> <td>:</td> </tr> <tr> <td>থানা</td> <td>: বরাবাজার</td> </tr> <tr> <td>গ্রাম পঞ্চগয়েত</td> <td>: বাঁশবেড়া</td> </tr> <tr> <td>ব্লক</td> <td>: বরাবাজার</td> </tr> <tr> <td>মহকুমা</td> <td>: মানবাজার</td> </tr> <tr> <td>জেলা</td> <td>: পুরুলিয়া</td> </tr> <tr> <td>পিন</td> <td>: 723127</td> </tr> </table>				প্রধান শহর/গ্রাম	: খাওয়াসডি, গুড়দা	ওয়ার্ড	:	থানা	: বরাবাজার	গ্রাম পঞ্চগয়েত	: বাঁশবেড়া	ব্লক	: বরাবাজার	মহকুমা	: মানবাজার	জেলা	: পুরুলিয়া	পিন	: 723127
প্রধান শহর/গ্রাম	: খাওয়াসডি, গুড়দা																				
ওয়ার্ড	:																				
থানা	: বরাবাজার																				
গ্রাম পঞ্চগয়েত	: বাঁশবেড়া																				
ব্লক	: বরাবাজার																				
মহকুমা	: মানবাজার																				
জেলা	: পুরুলিয়া																				
পিন	: 723127																				
2-খাওয়াসডি																					
3. ভোট গ্রহন কেন্দ্রের পূর্ণ বিবরণ :																					
ভোট গ্রহন কেন্দ্রের নং, নাম :		ভোট গ্রহন কেন্দ্রের শ্রেণী :		গ্রামীণ																	
71 - খাওয়াসডি প্রাথমিক বিদ্যালয়		এই অংশে সহায়ক ভোটগ্রহন কেন্দ্রের সংখ্যা		0																	
ভোট গ্রহন কেন্দ্রের ঠিকানা :		:																			
খাওয়াসডি প্রাথমিক বিদ্যালয়, - রুম-1, খাওয়াসডি																					
4. নির্বাচকের সংখ্যা :																					
প্রথম ক্রমিক নং	শেষ ক্রমিক নং	মোট সংখ্যা																			
		পুরুষ	মহিলা	তৃতীয় লিঙ্গ	মোট																
1	845	417	427	0	844																

নির্বাচক নিবন্ধন আধিকারিকের স্বাক্ষর

Nazri Naksha

Google Map View

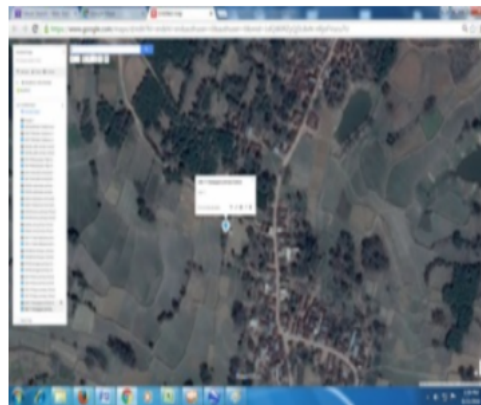

Polling Station Building Front View

Polling Station Front View



Cad View

Key MAP View

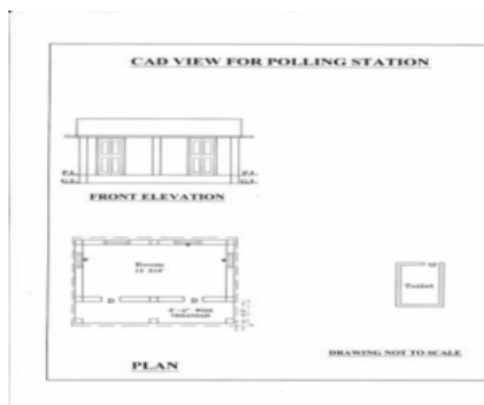



1 নাম : আক্তার আনসারী পিতার নাম: উমের আলি আনসারী বাড়ির নং : নং091 বয়স : 29 লিঙ্গ : পুরুষ	XWK2031466 ফটো উপলব্ধ	2 নাম : জ্যোৎস্না কর্মকার স্বামীর নাম: দীন কর্মকার বাড়ির নং : n0002 বয়স : 47 লিঙ্গ : মহিলা	XWK2134195 ফটো উপলব্ধ	3 নাম : বিষ্ণু কর্মকার পিতার নাম: দিনু কর্মকার বাড়ির নং : n0002 বয়স : 28 লিঙ্গ : পুরুষ	XWK1794452 ফটো উপলব্ধ
4 নাম : সুমন্ত কর্মকার পিতার নাম: গঙ্গাধর কর্মকার বাড়ির নং : n0003 বয়স : 28 লিঙ্গ : পুরুষ	XWK1794460 ফটো উপলব্ধ	5 নাম : হরেকৃষ্ণ কর্মকার পিতার নাম: অখিল কর্মকার বাড়ির নং : n0005 বয়স : 28 লিঙ্গ : পুরুষ	XWK1794551 ফটো উপলব্ধ	6 নাম : কল্যাণী কর্মকার স্বামীর নাম: হরেকৃষ্ণ কর্মকার বাড়ির নং : n0005 বয়স : 24 লিঙ্গ : মহিলা	XWK2176709 ফটো উপলব্ধ
7 নাম : সুশান্ত কর্মকার পিতার নাম: গঙ্গাধর কর্মকার বাড়ির নং : এন0033 বয়স : 23 লিঙ্গ : পুরুষ	XWK2271575 ফটো উপলব্ধ	8 নাম : সাধনা কর্মকার স্বামীর নাম: ভীম কর্মকার বাড়ির নং : n0006 বয়স : 38 লিঙ্গ : মহিলা	XWK1016690 ফটো উপলব্ধ	9 নাম : ভীম কর্মকার পিতার নাম: নিরঞ্জন কর্মকার বাড়ির নং : n0006 বয়স : 42 লিঙ্গ : পুরুষ	XWK0267039 ফটো উপলব্ধ
10 নাম : পিয়াসী কর্মকার স্বামীর নাম: অর্জুন কর্মকার বাড়ির নং : n0006 বয়স : 41 লিঙ্গ : মহিলা	XWK1299791 ফটো উপলব্ধ	11 নাম : অর্জুন কর্মকার পিতার নাম: নিরঞ্জন কর্মকার বাড়ির নং : n0006 বয়স : 43 লিঙ্গ : পুরুষ	XWK1299783 ফটো উপলব্ধ	12 নাম : খড়ি কর্মকার স্বামীর নাম: নিরঞ্জন কর্মকার বাড়ির নং : n0006 বয়স : 68 লিঙ্গ : মহিলা	WB/34/235/384566 ফটো উপলব্ধ
13 নাম : নেপুা কর্মকার স্বামীর নাম: মনোহর কর্মকার বাড়ির নং : n0005 বয়স : 39 লিঙ্গ : মহিলা	DLP2231736 ফটো উপলব্ধ	14 নাম : মনোহর কর্মকার পিতার নাম: অখিল কর্মকার বাড়ির নং : n0005 বয়স : 42 লিঙ্গ : পুরুষ	DLP2231751 ফটো উপলব্ধ	15 নাম : ভারতী কর্মকার স্বামীর নাম: অখিল কর্মকার বাড়ির নং : n0005 বয়স : 73 লিঙ্গ : মহিলা	WB/34/235/384270 ফটো উপলব্ধ
16 নাম : হৈমবতী কর্মকার স্বামীর নাম: হেমন্ত কর্মকার বাড়ির নং : n0004 বয়স : 40 লিঙ্গ : মহিলা	XWK0985333 ফটো উপলব্ধ	17 নাম : হেমন্ত কর্মকার পিতার নাম: বাদল কর্মকার বাড়ির নং : n0004 বয়স : 39 লিঙ্গ : পুরুষ	DLP2467348 ফটো উপলব্ধ	18 নাম : বারী কর্মকার স্বামীর নাম: সুধীর কর্মকার বাড়ির নং : n0004 বয়স : 41 লিঙ্গ : মহিলা	XWK0985325 ফটো উপলব্ধ
19 নাম : রতনী কর্মকার স্বামীর নাম: সুফল কর্মকার বাড়ির নং : n0004 বয়স : 38 লিঙ্গ : মহিলা	DLP2425841 ফটো উপলব্ধ	20 নাম : সুফল কর্মকার পিতার নাম: বাদল কর্মকার বাড়ির নং : n0004 বয়স : 46 লিঙ্গ : পুরুষ	DLP2363356 ফটো উপলব্ধ	21 নাম : বুধন কর্মকার স্বামীর নাম: বাদল কর্মকার বাড়ির নং : n0004 বয়স : 68 লিঙ্গ : মহিলা	WB/34/235/384271 ফটো উপলব্ধ
22 নাম : বাদল কর্মকার পিতার নাম: রহিন কর্মকার বাড়ির নং : n0004 বয়স : 73 লিঙ্গ : পুরুষ	DLP2363349 ফটো উপলব্ধ	23 নাম : অরুণ কর্মকার পিতার নাম: হেমন্ত কর্মকার বাড়ির নং : এন0004 বয়স : 20 লিঙ্গ : পুরুষ	XWK2601854 ফটো উপলব্ধ	24 নাম : রেবতী কর্মকার স্বামীর নাম: গঙ্গাধর কর্মকার বাড়ির নং : n0003 বয়স : 58 লিঙ্গ : মহিলা	WB/34/235/384508 ফটো উপলব্ধ
25 নাম : গঙ্গাধর কর্মকার পিতার নাম: রোহিন কর্মকার বাড়ির নং : n0003 বয়স : 63 লিঙ্গ : পুরুষ	WB/34/235/384184 ফটো উপলব্ধ	26 নাম : কান্তা কর্মকার পিতার নাম: গঙ্গাধর কর্মকার বাড়ির নং : এন0003 বয়স : 21 লিঙ্গ : পুরুষ	XWK2557536 ফটো উপলব্ধ	27 নাম : দীন কর্মকার পিতার নাম: অধর কর্মকার বাড়ির নং : নং0002 বয়স : 51 লিঙ্গ : পুরুষ	XWK1299981 ফটো উপলব্ধ
28 নাম : মাধুরী কর্মকার স্বামীর নাম: সুদীপ কর্মকার বাড়ির নং : n0001 বয়স : 37 লিঙ্গ : মহিলা	XWK0985309 ফটো উপলব্ধ	29 নাম : সুদীপ কর্মকার পিতার নাম: অরুণ কর্মকার বাড়ির নং : n0001 বয়স : 40 লিঙ্গ : পুরুষ	XWK0985341 ফটো উপলব্ধ	30 নাম : বাপন টুডু পিতার নাম: গৌপাল টুডু বাড়ির নং : নং086 বয়স : 28 লিঙ্গ : পুরুষ	XWK2031631 ফটো উপলব্ধ



31 নাম : সহ্যারী টুডু স্বামীর নাম: শ্যামল টুডু বাড়ির নং : নং087 বয়স : 26 লিঙ্গ : মহিলা	XWK2072676 ফটো উপলব্ধ	32 নাম : বাসকী টুডু স্বামীর নাম: প্রেমচাঁদ মন্ডী বাড়ির নং : নং47 বয়স : 25 লিঙ্গ : মহিলা	XWK2405736 ফটো উপলব্ধ	33 নাম : আলাউদ্দিন আনসারী পিতার নাম: আবদুল আনসারী বাড়ির নং : n0069 বয়স : 66 লিঙ্গ : পুরুষ	DLP2363307 ফটো উপলব্ধ
34 নাম : লায়লা বিবি স্বামীর নাম: আব্দুল আনসারী বাড়ির নং : n0069 বয়স : 93 লিঙ্গ : মহিলা	DLP2106490 ফটো উপলব্ধ	35 নাম : সালেহা বিবি স্বামীর নাম: নূর মহম্মদ আনসারী বাড়ির নং : নং069 বয়স : 26 লিঙ্গ : মহিলা	XWK2072627 ফটো উপলব্ধ	36 নাম : জয়তুন বিবি স্বামীর নাম: মুক্তার আনসারী বাড়ির নং : নং091 বয়স : 27 লিঙ্গ : মহিলা	XWK2041754 ফটো উপলব্ধ
37 নাম : নূর মহম্মদ আনসারী পিতার নাম: আলাউদ্দিন আনসারী বাড়ির নং : n0069 বয়স : 30 লিঙ্গ : পুরুষ	XWK1794494 ফটো উপলব্ধ	38 নাম : ইন্দ্রজিৎ বেসরা পিতার নাম: শুভেন্দু বেসরা বাড়ির নং : এন0119 বয়স : 22 লিঙ্গ : পুরুষ	XWK2409811 ফটো উপলব্ধ	39 নাম : নির্মল চন্দ্র বেসরা পিতার নাম: কৈলাস পতি বেসরা বাড়ির নং : N0082 বয়স : 28 লিঙ্গ : পুরুষ	XWK1794486 ফটো উপলব্ধ
40 নাম : মঞ্জলী মূর্মু স্বামীর নাম: সুবোধ মূর্মু বাড়ির নং : এন0109 বয়স : 28 লিঙ্গ : মহিলা	XWK2255198 ফটো উপলব্ধ	41 নাম : মনোজ মূর্মু পিতার নাম: আনন্দ মূর্মু বাড়ির নং : n0097 বয়স : 24 লিঙ্গ : পুরুষ	XWK2215036 ফটো উপলব্ধ	42 নাম : বৈদ্যনাথ মূর্মু অন্যান্য: রতনী মূর্মু বাড়ির নং : নং072 বয়স : 34 লিঙ্গ : পুরুষ	XWK2041770 ফটো উপলব্ধ
43 নাম : হারাধন মূর্মু অন্যান্য: শ্যামা পদ মূর্মু বাড়ির নং : এন0109 বয়স : 23 লিঙ্গ : পুরুষ	XWK2255164 ফটো উপলব্ধ	44 নাম : উপেন মূর্মু পিতার নাম: লক্ষ্মী মূর্মু বাড়ির নং : এন0097 বয়স : 22 লিঙ্গ : পুরুষ	XWK2409761 ফটো উপলব্ধ	45 নাম : মমতা মূর্মু পিতার নাম: শ্রীধর মূর্মু বাড়ির নং : n0076 বয়স : 29 লিঙ্গ : মহিলা	XWK1724624 ফটো উপলব্ধ
46 নাম : ভারতী মূর্মু স্বামীর নাম: শ্রীধর মূর্মু বাড়ির নং : n0076 বয়স : 53 লিঙ্গ : মহিলা	DLP1215425 ফটো উপলব্ধ	47 নাম : শ্রীধর মূর্মু পিতার নাম: নবীন মূর্মু বাড়ির নং : n0076 বয়স : 58 লিঙ্গ : পুরুষ	DLP1215417 ফটো উপলব্ধ	48 নাম : ফদি মূর্মু স্বামীর নাম: মহাদেব মূর্মু বাড়ির নং : n0108 বয়স : 32 লিঙ্গ : মহিলা	XWK2008571 ফটো উপলব্ধ
49 নাম : রতনী মূর্মু পিতার নাম: আধন মূর্মু বাড়ির নং : n0072 বয়স : 36 লিঙ্গ : মহিলা	XWK1724616 ফটো উপলব্ধ	50 নাম : আশু মাঝি পিতার নাম: নন্দ মাঝি বাড়ির নং : n0072 বয়স : 78 লিঙ্গ : পুরুষ	WB/34/235/384411 ফটো উপলব্ধ	51 নাম : অজিত হাঁসদা পিতার নাম: হুসেন হাঁসদা বাড়ির নং : n0070 বয়স : 39 লিঙ্গ : পুরুষ	DLP2232049 ফটো উপলব্ধ
52 নাম : সুকুমার হাঁসদা পিতার নাম: হুসেন হাঁসদা বাড়ির নং : n0070 বয়স : 39 লিঙ্গ : পুরুষ	DLP2232023 ফটো উপলব্ধ	53 নাম : হুসেন মাঝি পিতার নাম: রবি মাঝি বাড়ির নং : n0070 বয়স : 73 লিঙ্গ : পুরুষ	WB/34/235/384575 ফটো উপলব্ধ	54 নাম : ভাগরথী মাঝি স্বামীর নাম: কালীপদ মাঝি বাড়ির নং : এন0088 বয়স : 33 লিঙ্গ : মহিলা	XWK2405900 ফটো উপলব্ধ
55 নাম : অম্বিকা হাঁসদা স্বামীর নাম: অজিত হাঁসদা বাড়ির নং : এন000 বয়স : 23 লিঙ্গ : মহিলা	XWK2295848 ফটো উপলব্ধ	56 নাম : লধড় মান্ডি পিতার নাম: দুর্গাচরন মান্ডি বাড়ির নং : n0057 বয়স : 35 লিঙ্গ : পুরুষ	XWK0985275 ফটো উপলব্ধ	57 নাম : সমবারী মাণ্ডি স্বামীর নাম: স্বপন মাণ্ডি বাড়ির নং : n0056 বয়স : 33 লিঙ্গ : মহিলা	XWK1486315 ফটো উপলব্ধ
58 নাম : মালতী মাণ্ডি মায়ের নাম: ঘল্টু মাণ্ডি বাড়ির নং : n0056 বয়স : 38 লিঙ্গ : মহিলা	XWK1486323 ফটো উপলব্ধ	59 নাম : মুচিরাম মাণ্ডি পিতার নাম: ফলারী মাণ্ডি বাড়ির নং : n0056 বয়স : 41 লিঙ্গ : পুরুষ	DLP2231918 ফটো উপলব্ধ	60 নাম : রানী মাণ্ডি স্বামীর নাম: ঘাসিরাম মাণ্ডি বাড়ির নং : n0056 বয়স : 39 লিঙ্গ : মহিলা	DLP2425866 ফটো উপলব্ধ



61 নাম : ঘাসিরাম মাণ্ডি পিতার নাম: বলাই মাণ্ডি বাড়ির নং : n0056 বয়স : 44 লিঙ্গ : পুরুষ	DLP2425858 ফটো উপলব্ধ	62 নাম : পোয়ামনি মাণ্ডি পিতার নাম: বলাই মাণ্ডি বাড়ির নং : n0056 বয়স : 39 লিঙ্গ : মহিলা	XWK0985192 ফটো উপলব্ধ	63 নাম : ঘলটু মাণ্ডি স্বামীর নাম: বলাই মাণ্ডি বাড়ির নং : n0056 বয়স : 68 লিঙ্গ : মহিলা	WB/34/235/384259 ফটো উপলব্ধ
64 নাম : স্বপনী মাণ্ডি পিতার নাম: ফলারী মাণ্ডি বাড়ির নং : n0056 বয়স : 37 লিঙ্গ : পুরুষ	DLP2467306 ফটো উপলব্ধ	65 নাম : রমনী মাণ্ডি পিতার নাম: ফলারী মাণ্ডি বাড়ির নং : n0056 বয়স : 40 লিঙ্গ : মহিলা	XWK0985200 ফটো উপলব্ধ	66 নাম : ফুলমনি মাণ্ডি স্বামীর নাম: হাড়িরাম মাণ্ডি বাড়ির নং : n0056 বয়স : 40 লিঙ্গ : মহিলা	DLP2108256 ফটো উপলব্ধ
67 নাম : হাড়িরাম মাণ্ডি পিতার নাম: ফলারী মাণ্ডি বাড়ির নং : n0056 বয়স : 46 লিঙ্গ : পুরুষ	DLP1216852 ফটো উপলব্ধ	68 নাম : রমনী মাণ্ডি স্বামীর নাম: অশ্বিনীকুমার মাণ্ডি বাড়ির নং : n0056 বয়স : 50 লিঙ্গ : মহিলা	DLP1215540 ফটো উপলব্ধ	69 নাম : অশ্বিনীকুমার মাণ্ডি পিতার নাম: ফলারী মাণ্ডি বাড়ির নং : n0056 বয়স : 54 লিঙ্গ : পুরুষ	WB/34/235/384435 ফটো উপলব্ধ
70 নাম : বন্ধুরী মাণ্ডি স্বামীর নাম: ফলারী মাণ্ডি বাড়ির নং : n0056 বয়স : 73 লিঙ্গ : মহিলা	WB/34/235/384487 ফটো উপলব্ধ	71 নাম : ফলারী মাণ্ডি পিতার নাম: কচু মাণ্ডি বাড়ির নং : n0056 বয়স : 78 লিঙ্গ : পুরুষ	WB/34/235/384585 ফটো উপলব্ধ	72 নাম : কালিরাম মাণ্ডি পিতার নাম: সুরেন্দ্রনাথ মাণ্ডি বাড়ির নং : n0055 বয়স : 46 লিঙ্গ : পুরুষ	XWK1486307 ফটো উপলব্ধ
73 নাম : গুরুমনি মাণ্ডি স্বামীর নাম: সুরেন্দ্র মাণ্ডি বাড়ির নং : n0055 বয়স : 73 লিঙ্গ : মহিলা	DLP2106672 ফটো উপলব্ধ	74 নাম : সুশারী মাণ্ডি পিতার নাম: শ্রীকান্ত মাণ্ডি বাড়ির নং : n0053 বয়স : 45 লিঙ্গ : মহিলা	XWK0985184 ফটো উপলব্ধ	75 নাম : বুটুন মাণ্ডি স্বামীর নাম: কালিপদ মাণ্ডি বাড়ির নং : n0053 বয়স : 53 লিঙ্গ : মহিলা	WB/34/235/384427 ফটো উপলব্ধ
76 নাম : কালিপদ মাণ্ডি পিতার নাম: শ্রীকান্ত মাণ্ডি বাড়ির নং : n0053 বয়স : 58 লিঙ্গ : পুরুষ	XWK1705896 ফটো উপলব্ধ	77 নাম : সোনামনি মাণ্ডি স্বামীর নাম: মহেশ্বর মাণ্ডি বাড়ির নং : n0052 বয়স : 43 লিঙ্গ : মহিলা	DLP2231900 ফটো উপলব্ধ	78 নাম : কাজলী মাণ্ডি স্বামীর নাম: মুচিরাম মাণ্ডি বাড়ির নং : n0052 বয়স : 39 লিঙ্গ : মহিলা	XWK0985234 ফটো উপলব্ধ
79 নাম : মুচিরাম মাণ্ডি পিতার নাম: ছট্টলাল মাণ্ডি বাড়ির নং : n0052 বয়স : 44 লিঙ্গ : পুরুষ	DLP1263730 ফটো উপলব্ধ	80 নাম : ফুলমনি মাণ্ডি স্বামীর নাম: প্রজাপতি মাণ্ডি বাড়ির নং : n0050 বয়স : 32 লিঙ্গ : মহিলা	XWK1486398 ফটো উপলব্ধ	81 নাম : জননী মাণ্ডি স্বামীর নাম: সাগর মাণ্ডি বাড়ির নং : n0050 বয়স : 39 লিঙ্গ : মহিলা	DLP2231934 ফটো উপলব্ধ
82 নাম : সাগর মাণ্ডি পিতার নাম: অধয় মাণ্ডি বাড়ির নং : n0050 বয়স : 42 লিঙ্গ : পুরুষ	DLP2231926 ফটো উপলব্ধ	83 নাম : সোনামুখী মাণ্ডি স্বামীর নাম: অধয় মাণ্ডি বাড়ির নং : n0050 বয়স : 63 লিঙ্গ : মহিলা	WB/34/235/384434 ফটো উপলব্ধ	84 নাম : লক্ষী মাণ্ডি স্বামীর নাম: মুচিরাম মাণ্ডি বাড়ির নং : n0050 বয়স : 58 লিঙ্গ : মহিলা	WB/34/235/384430 ফটো উপলব্ধ
85 নাম : ভাদু মাণ্ডি পিতার নাম: কান্দন মাণ্ডি বাড়ির নং : n0050 বয়স : 63 লিঙ্গ : পুরুষ	DLP2363364 ফটো উপলব্ধ	86 নাম : প্রেমচাঁদ মাণ্ডি পিতার নাম: বদগা মাণ্ডি বাড়ির নং : n0050 বয়স : 33 লিঙ্গ : পুরুষ	XWK1387091 ফটো উপলব্ধ	87 নাম : প্রজাপতি মাণ্ডি পিতার নাম: বদগা মাণ্ডি বাড়ির নং : n0050 বয়স : 40 লিঙ্গ : পুরুষ	DLP2106631 ফটো উপলব্ধ
88 নাম : গুরুদাস মাণ্ডি পিতার নাম: ভরত চন্দ্র মাণ্ডি বাড়ির নং : এন0103 বয়স : 24 লিঙ্গ : পুরুষ	XWK2254258 ফটো উপলব্ধ	89 নাম : সঙ্গিতা মাণ্ডি পিতার নাম: রহিদাস মাণ্ডি বাড়ির নং : এন0103 বয়স : 23 লিঙ্গ : মহিলা	XWK2254266 ফটো উপলব্ধ	90 নাম : প্রমিলা মাণ্ডি পিতার নাম: বিয়েশ্বর মাহাত বাড়ির নং : এন0100 বয়স : 27 লিঙ্গ : মহিলা	XWK2254290 ফটো উপলব্ধ



91	XWK2405843	নাম : কিশোর প্রসাদ মান্দি পিতার নাম: গণেশ মান্দি বাড়ির নং : এন0104 বয়স : 63 লিঙ্গ : পুরুষ	ফটো উপলব্ধ	92	XWK2008399	নাম : ছাতা মনি মান্দি স্বামীর নাম: কালিরাম মান্দি বাড়ির নং : n0055 বয়স : 30 লিঙ্গ : মহিলা	ফটো উপলব্ধ	93	XWK2477289	নাম : বুধনি মান্দি পিতার নাম: কালিপদ মান্দি বাড়ির নং : এন0053 বয়স : 21 লিঙ্গ : মহিলা	ফটো উপলব্ধ
94	XWK2164531	নাম : সবিতা মান্দি পিতার নাম: অশ্বিনী কুমার মান্দি বাড়ির নং : n0056 বয়স : 25 লিঙ্গ : মহিলা	ফটো উপলব্ধ	95	XWK2194397	নাম : রিমা মান্দি পিতার নাম: সর্বেশ্বর মান্দি বাড়ির নং : n0106 বয়স : 25 লিঙ্গ : মহিলা	ফটো উপলব্ধ	96	XWK2168391	নাম : সোমবারী মাণ্ডি স্বামীর নাম: লখড় মাণ্ডি বাড়ির নং : n0057 বয়স : 29 লিঙ্গ : মহিলা	ফটো উপলব্ধ
97	XWK0985259	নাম : ভূষণ মান্দি পিতার নাম: অধয় মান্দি বাড়ির নং : n0050 বয়স : 36 লিঙ্গ : পুরুষ	ফটো উপলব্ধ	98	XWK2008316	নাম : সুকুমার মান্দি পিতার নাম: জিহুড মান্দি বাড়ির নং : n0053 বয়স : 27 লিঙ্গ : পুরুষ	ফটো উপলব্ধ	99	XWK1724657	নাম : বিশ্বনাথ মাহাত পিতার নাম: রাজেন মাহাত বাড়ির নং : n0050 বয়স : 29 লিঙ্গ : পুরুষ	ফটো উপলব্ধ
100	XWK2238251	নাম : সজনী মান্দি পিতার নাম: বিশ্বনাথ মান্দি বাড়ির নং : এন0100 বয়স : 23 লিঙ্গ : মহিলা	ফটো উপলব্ধ	101	XWK1608710	নাম : সঞ্জয় মান্দি পিতার নাম: বলাই মাণ্ডি বাড়ির নং : n0056 বয়স : 30 লিঙ্গ : পুরুষ	ফটো উপলব্ধ	102	XWK2168409	নাম : কবিতা মাহাত স্বামীর নাম: বিশ্বনাথ মাহাত বাড়ির নং : n0050 বয়স : 27 লিঙ্গ : মহিলা	ফটো উপলব্ধ
103	DLP1216480	নাম : পৈদা মান্দি স্বামীর নাম: জিহুড মান্দি বাড়ির নং : n0053 বয়স : 60 লিঙ্গ : মহিলা	ফটো উপলব্ধ	104	XWK2464493	নাম : দেবশ্রী মান্দি পিতার নাম: মনোরঞ্জন মান্দি বাড়ির নং : এন0100 বয়স : 21 লিঙ্গ : মহিলা	ফটো উপলব্ধ	105	XWK2238269	নাম : সুমিত্রা মান্দি মায়ের নাম: সোনামনি মান্দি বাড়ির নং : এন0052 বয়স : 24 লিঙ্গ : মহিলা	ফটো উপলব্ধ
106	XWK2420578	নাম : গোলাপী মাহাত স্বামীর নাম: হলধর মাহাত বাড়ির নং : n0015 বয়স : 50 লিঙ্গ : মহিলা	ফটো উপলব্ধ	107	XWK2296408	নাম : দুর্গা মাহাত স্বামীর নাম: বিকাশ মাহাত বাড়ির নং : এন000 বয়স : 23 লিঙ্গ : মহিলা	ফটো উপলব্ধ	108	XWK2436046	নাম : মাধুরী মাহাতো স্বামীর নাম: সুশান্ত মাহাতো বাড়ির নং : এন0024 বয়স : 25 লিঙ্গ : মহিলা	ফটো উপলব্ধ
109	XWK0985267	নাম : বিশ্বজিৎ মাহাত পিতার নাম: গোপেশ্বর মাহাত বাড়ির নং : n0067 বয়স : 37 লিঙ্গ : পুরুষ	ফটো উপলব্ধ	110	XWK2466241	নাম : রুবি মাহাত স্বামীর নাম: রামপদ মাহাত বাড়ির নং : এন0021 বয়স : 23 লিঙ্গ : মহিলা	ফটো উপলব্ধ	111	IAP1634708	নাম : ফুলতুলী মাহাত স্বামীর নাম: দীপক মাহাত বাড়ির নং : নং037 বয়স : 29 লিঙ্গ : মহিলা	ফটো উপলব্ধ
112	XWK2209401	নাম : অঞ্জলি মাহাত স্বামীর নাম: বিমল চন্দ্র মাহাতো বাড়ির নং : n0065 বয়স : 56 লিঙ্গ : মহিলা	ফটো উপলব্ধ	113	XWK2214955	নাম : আশি মাহাত পিতার নাম: সহদেব মাহাত বাড়ির নং : n0031 বয়স : 25 লিঙ্গ : মহিলা	ফটো উপলব্ধ	114	XWK2295657	নাম : আশু মাহাত পিতার নাম: রমানাথ মাহাত বাড়ির নং : এন000 বয়স : 25 লিঙ্গ : পুরুষ	ফটো উপলব্ধ
115	XWK2402279	নাম : পূর্ণিমা মাহাত স্বামীর নাম: নিবারন মাহাত বাড়ির নং : এন0037 বয়স : 22 লিঙ্গ : মহিলা	ফটো উপলব্ধ	116	XWK2405363	নাম : গুলশান বিবি স্বামীর নাম: আমির আলমারি বাড়ির নং : নং245 বয়স : 23 লিঙ্গ : মহিলা	ফটো উপলব্ধ	117	DLP1264712	নাম : অর্জুন চন্দ্র মাহাত পিতার নাম: বিজয় মাহাত বাড়ির নং : n0019 বয়স : 54 লিঙ্গ : পুরুষ	ফটো উপলব্ধ
118	DLP2467298	নাম : শুভ্রা মাহাত স্বামীর নাম: জয়চাঁদ মাহাত বাড়ির নং : n0034 বয়স : 48 লিঙ্গ : মহিলা	ফটো উপলব্ধ	119	XWK2503050	নাম : দুর্গাচরণ মাহাত পিতার নাম: ভীম চন্দ্র মাহাত বাড়ির নং : এন0015 বয়স : 24 লিঙ্গ : পুরুষ	ফটো উপলব্ধ	120	XWK1794536	নাম : অজয় মাহাত পিতার নাম: হলধর মাহাত বাড়ির নং : এন0015 বয়স : 28 লিঙ্গ : পুরুষ	ফটো উপলব্ধ



121	WB/34/235/384313	নাম : ফুলকুমারী মাহাত স্বামীর নাম: অর্জুন চন্দ্র মাহাত বাড়ির নং : n0019 বয়স : 47 লিঙ্গ : মহিলা	ফটো উপলব্ধ	122	XWK1724640	নাম : মঞ্জুড়া মাহাত স্বামীর নাম: ছুটুলাল মাহাত বাড়ির নং : n0032 বয়স : 31 লিঙ্গ : মহিলা	ফটো উপলব্ধ	123	XWK1794502	নাম : মনোরথ মাহাত পিতার নাম: সুবল চন্দ্র মাহাত বাড়ির নং : n0051 বয়স : 30 লিঙ্গ : পুরুষ	ফটো উপলব্ধ
124	XWK1794510	নাম : আনন্দ মাহাত পিতার নাম: হাঁসু মাহাত বাড়ির নং : n0043 বয়স : 29 লিঙ্গ : পুরুষ	ফটো উপলব্ধ	125	XWK1794528	নাম : সাধনা মাহাত স্বামীর নাম: সুভাষ মাহাত বাড়ির নং : n0037 বয়স : 28 লিঙ্গ : মহিলা	ফটো উপলব্ধ	126	XWK1886944	নাম : রামপদ মাহাত পিতার নাম: হাঁসু মাহাত বাড়ির নং : n0051 বয়স : 27 লিঙ্গ : পুরুষ	ফটো উপলব্ধ
127	XWK2073336	নাম : মুক্তা রানী মাহাত পিতার নাম: হলধর মাহাত বাড়ির নং : nং015 বয়স : 27 লিঙ্গ : মহিলা	ফটো উপলব্ধ	128	XWK2073393	নাম : অনন্ত মাহাত পিতার নাম: শম্ভু মাহাত বাড়ির নং : nং033 বয়স : 28 লিঙ্গ : পুরুষ	ফটো উপলব্ধ	129	XWK2031474	নাম : সুমিতা মাহাত পিতার নাম: গাড়া মাহাত বাড়ির নং : nং049 বয়স : 29 লিঙ্গ : মহিলা	ফটো উপলব্ধ
130	XWK2031482	নাম : মৌসুমী মাহাত স্বামীর নাম: অরুণ কুমার মাহাত বাড়ির নং : nং022 বয়স : 32 লিঙ্গ : মহিলা	ফটো উপলব্ধ	131	XWK2084739	নাম : উওম মাহাত পিতার নাম: অশোক মাহাত বাড়ির নং : nং066 বয়স : 26 লিঙ্গ : পুরুষ	ফটো উপলব্ধ	132	XWK2085967	নাম : বন্দনা মাহাত স্বামীর নাম: বিশুজিৎ মাহাত বাড়ির নং : nং067 বয়স : 25 লিঙ্গ : মহিলা	ফটো উপলব্ধ
133	XWK2041788	নাম : সামন্ত মাহাত পিতার নাম: শান্তিরাম মাহাত বাড়ির নং : nং030 বয়স : 25 লিঙ্গ : পুরুষ	ফটো উপলব্ধ	134	XWK2073252	নাম : সচিত্র মাহাত পিতার নাম: অম্বুজ মাহাত বাড়ির নং : nং028 বয়স : 29 লিঙ্গ : পুরুষ	ফটো উপলব্ধ	135	XWK2041812	নাম : কল্যাণী মাহাত স্বামীর নাম: কৃষ্ণপদ মাহাত বাড়ির নং : nং029 বয়স : 28 লিঙ্গ : মহিলা	ফটো উপলব্ধ
136	XWK2183184	নাম : অসিত মাহাত পিতার নাম: গৌড়ির মাহাত বাড়ির নং : n0025 বয়স : 25 লিঙ্গ : পুরুষ	ফটো উপলব্ধ	137	XWK2183176	নাম : চঞ্চলা মাহাত স্বামীর নাম: সুদীপ মাহাত বাড়ির নং : n0019 বয়স : 25 লিঙ্গ : মহিলা	ফটো উপলব্ধ	138	XWK2183234	নাম : পূর্ণিমা মাহাত স্বামীর নাম: রামেশ্বর মাহাত বাড়ির নং : n0133 বয়স : 25 লিঙ্গ : মহিলা	ফটো উপলব্ধ
139	XWK2214963	নাম : বসুদেব মাহাত পিতার নাম: রাজেন্দ্র নাথ মাহাত বাড়ির নং : n0042 বয়স : 27 লিঙ্গ : পুরুষ	ফটো উপলব্ধ	140	XWK2183051	নাম : অঞ্জনা মাহাত পিতার নাম: রমানাথ মাহাত বাড়ির নং : n0042 বয়স : 28 লিঙ্গ : মহিলা	ফটো উপলব্ধ	141	XWK2183242	নাম : অস্টমী মাহাত স্বামীর নাম: লক্ষ্মী কান্তা মাহাত বাড়ির নং : n0035 বয়স : 24 লিঙ্গ : মহিলা	ফটো উপলব্ধ
142	XWK2168425	নাম : সূর্যকান্ত মাহাত পিতার নাম: স্বপন কুমার মাহাত বাড়ির নং : n0013 বয়স : 26 লিঙ্গ : পুরুষ	ফটো উপলব্ধ	143	XWK2194421	নাম : বৈদ্যানাথ মাহাত পিতার নাম: সতীশ চন্দ্র মাহাত বাড়ির নং : n0039 বয়স : 25 লিঙ্গ : পুরুষ	ফটো উপলব্ধ	144	XWK2183119	নাম : বেদনা মাহাত পিতার নাম: আহুদ মাহাত বাড়ির নং : n0026 বয়স : 27 লিঙ্গ : মহিলা	ফটো উপলব্ধ
145	XWK1887025	নাম : অশোক মাহাত পিতার নাম: রাজেন্দ্র মাহাত বাড়ির নং : n0042 বয়স : 28 লিঙ্গ : পুরুষ	ফটো উপলব্ধ	146	XWK2073278	নাম : ভাস্কর মাহাত পিতার নাম: নগেন্দ্র মাহাত বাড়ির নং : nং038 বয়স : 28 লিঙ্গ : পুরুষ	ফটো উপলব্ধ	147	XWK1887009	নাম : সুদাম মাহাত পিতার নাম: অনিল মাহাত বাড়ির নং : n0029 বয়স : 27 লিঙ্গ : পুরুষ	ফটো উপলব্ধ
148	XWK2168433	নাম : নীশিকান্ত মাহাত পিতার নাম: স্বপন কুমার মাহাত বাড়ির নং : n0013 বয়স : 24 লিঙ্গ : মহিলা	ফটো উপলব্ধ	149	WB/34/235/384385	নাম : জ্যোৎস্না মাহাত স্বামীর নাম: কালিপদ মাহাত বাড়ির নং : n0016 বয়স : 54 লিঙ্গ : মহিলা	ফটো উপলব্ধ	150	WB/34/235/384580	নাম : মমতা মাহাত স্বামীর নাম: সতীশচন্দ্র মাহাত বাড়ির নং : n0039 বয়স : 47 লিঙ্গ : মহিলা	ফটো উপলব্ধ



151 নাম : নারান মাহাত পিতার নাম: রাধু মাহাত বাড়ির নং : n0035 বয়স : 58 লিঙ্গ : পুরুষ	DLP1217322 ফটো উপলব্ধ	152 নাম : সাবিত্রী মাহাত স্বামীর নাম: নারান মাহাত বাড়ির নং : n0035 বয়স : 53 লিঙ্গ : মহিলা	WB/34/235/384253 ফটো উপলব্ধ	153 নাম : লক্ষীকান্ত মাহাত পিতার নাম: নারান মাহাত বাড়ির নং : n0035 বয়স : 31 লিঙ্গ : পুরুষ	XWK1608892 ফটো উপলব্ধ
154 নাম : সাবিত্রী মাহাত স্বামীর নাম: রামপদ মাহাত বাড়ির নং : n0036 বয়স : 58 লিঙ্গ : মহিলা	WB/34/235/384520 ফটো উপলব্ধ	155 নাম : মনোরথ মাহাত পিতার নাম: রামপদ মাহাত বাড়ির নং : n0036 বয়স : 47 লিঙ্গ : পুরুষ	DLP1216274 ফটো উপলব্ধ	156 নাম : নিরোদবরন মাহাত পিতার নাম: মখন মাহাত বাড়ির নং : n0045 বয়স : 40 লিঙ্গ : পুরুষ	DLP2467249 ফটো উপলব্ধ
157 নাম : সাগরী মাহাত স্বামীর নাম: নেপাল চন্দ্র মাহাত বাড়ির নং : n0020 বয়স : 37 লিঙ্গ : মহিলা	XWK1172279 ফটো উপলব্ধ	158 নাম : রাহুল মাহাত পিতার নাম: পূর্ণ মাহাত বাড়ির নং : n0041 বয়স : 41 লিঙ্গ : পুরুষ	DLP2106961 ফটো উপলব্ধ	159 নাম : গোপেশ্বর মাহাত পিতার নাম: সুজন মাহাত বাড়ির নং : n0067 বয়স : 64 লিঙ্গ : পুরুষ	XWK2420818 ফটো উপলব্ধ
160 নাম : পেপী মাহাত স্বামীর নাম: গোপেশ্বর মাহাত বাড়ির নং : n0067 বয়স : 60 লিঙ্গ : মহিলা	XWK2420750 ফটো উপলব্ধ	161 নাম : উমেশ মাহাত পিতার নাম: অম্বুজ মাহাত বাড়ির নং : n0044 বয়স : 29 লিঙ্গ : পুরুষ	XWK2008522 ফটো উপলব্ধ	162 নাম : অনিল মাহাত পিতার নাম: বাবুলাল মাহাত বাড়ির নং : n0029 বয়স : 56 লিঙ্গ : পুরুষ	DLP2106730 ফটো উপলব্ধ
163 নাম : পবিতা মাহাত স্বামীর নাম: অনিল মাহাত বাড়ির নং : n0029 বয়স : 52 লিঙ্গ : মহিলা	WB/34/235/384551 ফটো উপলব্ধ	164 নাম : ভানুমতি মাহাত স্বামীর নাম: অনিল মাহাত বাড়ির নং : n0029 বয়স : 50 লিঙ্গ : মহিলা	DLP2106748 ফটো উপলব্ধ	165 নাম : কৃষ্ণপদ মাহাত পিতার নাম: অনিল মাহাত বাড়ির নং : n0029 বয়স : 33 লিঙ্গ : পুরুষ	XWK1608918 ফটো উপলব্ধ
166 নাম : বলরাম মাহাত পিতার নাম: অনিল মাহাত বাড়ির নং : n0029 বয়স : 31 লিঙ্গ : পুরুষ	XWK1608884 ফটো উপলব্ধ	167 নাম : শ্রীপতি মাহাত পিতার নাম: সঞ্জিরাম মাহাত বাড়ির নং : n0030 বয়স : 83 লিঙ্গ : পুরুষ	WB/34/235/384228 ফটো উপলব্ধ	168 নাম : শান্তিরাম মাহাত পিতার নাম: শ্রীপতি মাহাত বাড়ির নং : n0030 বয়স : 53 লিঙ্গ : পুরুষ	WB/34/235/384593 ফটো উপলব্ধ
169 নাম : ফুদুন মাহাত স্বামীর নাম: শান্তিরাম মাহাত বাড়ির নং : n0030 বয়স : 48 লিঙ্গ : মহিলা	WB/34/235/384515 ফটো উপলব্ধ	170 নাম : প্রশান্ত মাহাত পিতার নাম: আব্দুদ মাহাত বাড়ির নং : এন0026 বয়স : 22 লিঙ্গ : পুরুষ	XWK2477644 ফটো উপলব্ধ	171 নাম : যমুনা মাহাত স্বামীর নাম: বরুন মাহাত বাড়ির নং : n0026 বয়স : 29 লিঙ্গ : মহিলা	XWK2008480 ফটো উপলব্ধ
172 নাম : সুমন্ত মাহাত পিতার নাম: শম্ভুনাথ মাহাত বাড়ির নং : এন0041 বয়স : 21 লিঙ্গ : পুরুষ	XWK2464113 ফটো উপলব্ধ	173 নাম : আদরী মাহাত স্বামীর নাম: দুর্গোধন মাহাত বাড়ির নং : n0025 বয়স : 27 লিঙ্গ : মহিলা	XWK2008498 ফটো উপলব্ধ	174 নাম : আঙ্গুরী মাহাত পিতার নাম: আহুদ মাহাত বাড়ির নং : n0026 বয়স : 30 লিঙ্গ : মহিলা	XWK2008506 ফটো উপলব্ধ
175 নাম : জলেশ্বরী মাহাত স্বামীর নাম: অরুণ মাহাত বাড়ির নং : এন0026 বয়স : 22 লিঙ্গ : মহিলা	XWK2477230 ফটো উপলব্ধ	176 নাম : কাজলী মাহাত স্বামীর নাম: লহবত মাহাত বাড়ির নং : n0068 বয়স : 30 লিঙ্গ : মহিলা	XWK2008548 ফটো উপলব্ধ	177 নাম : বিকলা মাহাত অন্যান্য: রুপচাঁদ মাহাত বাড়ির নং : n0025 বয়স : 28 লিঙ্গ : মহিলা	XWK2008555 ফটো উপলব্ধ
178 নাম : অপর্ণা মাহাত স্বামীর নাম: রাজীব লোচন মাহাত বাড়ির নং : n0022 বয়স : 30 লিঙ্গ : মহিলা	XWK1608926 ফটো উপলব্ধ	179 নাম : জননী মাহাত স্বামীর নাম: শিবু মাহাত বাড়ির নং : n0023 বয়স : 65 লিঙ্গ : মহিলা	DLP2107324 ফটো উপলব্ধ	180 নাম : উত্তমকুমার মাহাত পিতার নাম: শিবু মাহাত বাড়ির নং : n0023 বয়স : 47 লিঙ্গ : পুরুষ	DLP1262054 ফটো উপলব্ধ



181 নাম : বিনন্দ সরেন পিতার নাম: ভুতু সরেন বাড়ির নং : n0023 বয়স : 39 লিঙ্গ : পুরুষ	DLP2425940 ফটো উপলব্ধ	182 নাম : জ্যোৎস্না মাহাত স্বামীর নাম: উত্তম কুমার মাহাত বাড়ির নং : n0023 বয়স : 33 লিঙ্গ : মহিলা	XWK1608868 ফটো উপলব্ধ	183 নাম : রেজকী মাহাত স্বামীর নাম: ফলারী মাহাত বাড়ির নং : এন0024 বয়স : 59 লিঙ্গ : মহিলা	XWK2594695 ফটো উপলব্ধ
184 নাম : স্বপন কুমার মাহাত পিতার নাম: ফলারী মাহাত বাড়ির নং : এন0023 বয়স : 39 লিঙ্গ : পুরুষ	DLP2231827 ফটো উপলব্ধ	185 নাম : শান্তি মাহাত স্বামীর নাম: স্বপন কুমার মাহাত বাড়ির নং : এন0024 বয়স : 36 লিঙ্গ : মহিলা	XWK1172345 ফটো উপলব্ধ	186 নাম : রূপচাঁদ মাহাত পিতার নাম: নন্দলাল মাহাত বাড়ির নং : n0025 বয়স : 83 লিঙ্গ : পুরুষ	DLP2363497 ফটো উপলব্ধ
187 নাম : হেজু মাহাত পিতার নাম: রূপচাঁদ মাহাত বাড়ির নং : n0025 বয়স : 60 লিঙ্গ : পুরুষ	WB/34/235/384429 ফটো উপলব্ধ	188 নাম : ফুন্সু মাহাত স্বামীর নাম: হেজু মাহাত বাড়ির নং : n0025 বয়স : 56 লিঙ্গ : মহিলা	DLP2107126 ফটো উপলব্ধ	189 নাম : দুর্ঘোষন মাহাত পিতার নাম: হেজু মাহাত বাড়ির নং : n0025 বয়স : 33 লিঙ্গ : পুরুষ	XWK1608843 ফটো উপলব্ধ
190 নাম : কালু মাহাত স্বামীর নাম: বাঁকু মাহাত বাড়ির নং : n0026 বয়স : 70 লিঙ্গ : মহিলা	WB/34/235/384448 ফটো উপলব্ধ	191 নাম : আহ্লাদ মাহাত পিতার নাম: বাঁকু মাহাত বাড়ির নং : n0026 বয়স : 53 লিঙ্গ : পুরুষ	WB/34/235/384603 ফটো উপলব্ধ	192 নাম : মহিতা মাহাত স্বামীর নাম: আহ্লাদ মাহাত বাড়ির নং : এন0023 বয়স : 50 লিঙ্গ : মহিলা	DLP2106904 ফটো উপলব্ধ
193 নাম : প্রহ্লাদ মাহাত পিতার নাম: বাঁকু মাহাত বাড়ির নং : n0026 বয়স : 50 লিঙ্গ : পুরুষ	WB/34/235/384602 ফটো উপলব্ধ	194 নাম : প্রতিমা মাহাত স্বামীর নাম: প্রহ্লাদ মাহাত বাড়ির নং : n0026 বয়স : 37 লিঙ্গ : মহিলা	DLP2425890 ফটো উপলব্ধ	195 নাম : হেলু মাহাত স্বামীর নাম: বাদল মাহাত বাড়ির নং : n0026 বয়স : 65 লিঙ্গ : মহিলা	WB/34/235/384550 ফটো উপলব্ধ
196 নাম : মেঘনাথ মাহাত পিতার নাম: লখিরাম মাহাত বাড়ির নং : n0026 বয়স : 64 লিঙ্গ : পুরুষ	WB/34/235/384587 ফটো উপলব্ধ	197 নাম : অরুণ মাহাত পিতার নাম: মেঘনাথ মাহাত বাড়ির নং : n0026 বয়স : 30 লিঙ্গ : পুরুষ	XWK1608835 ফটো উপলব্ধ	198 নাম : সাবিত্রী মাহাত স্বামীর নাম: মেঘনাথ মাহাত বাড়ির নং : এন0023 বয়স : 56 লিঙ্গ : মহিলা	DLP2106912 ফটো উপলব্ধ
199 নাম : বরুণ মাহাত পিতার নাম: বাঁকু মাহাত বাড়ির নং : n0026 বয়স : 39 লিঙ্গ : পুরুষ	DLP2425882 ফটো উপলব্ধ	200 নাম : ভারতী মাহাত স্বামীর নাম: গুরুচরণ মাহাত বাড়ির নং : এন0026 বয়স : 22 লিঙ্গ : মহিলা	XWK2537058 ফটো উপলব্ধ	201 নাম : রসুনা মাহাত স্বামীর নাম: জলধর মাহাত বাড়ির নং : n0027 বয়স : 53 লিঙ্গ : মহিলা	DLP2107225 ফটো উপলব্ধ
202 নাম : মুটুক মাহাত স্বামীর নাম: জলধর মাহাত বাড়ির নং : n0027 বয়স : 51 লিঙ্গ : মহিলা	DLP2425916 ফটো উপলব্ধ	203 নাম : শ্রীমতি মাহাত মায়ের নাম: রসুন মাহাত বাড়ির নং : n0027 বয়স : 30 লিঙ্গ : মহিলা	XWK1608827 ফটো উপলব্ধ	204 নাম : অনিল চন্দ্র মাহাত পিতার নাম: শংকর মাহাত বাড়ির নং : n0022 বয়স : 64 লিঙ্গ : পুরুষ	DLP1215797 ফটো উপলব্ধ
205 নাম : সুশান্ত মাহাত পিতার নাম: ফলারী মাহাত বাড়ির নং : n0024 বয়স : 33 লিঙ্গ : পুরুষ	XWK2008415 ফটো উপলব্ধ	206 নাম : বিবেকানন্দ মাহাত পিতার নাম: প্রফুল্ল মাহাত বাড়ির নং : এন0012 বয়স : 22 লিঙ্গ : পুরুষ	XWK2435709 ফটো উপলব্ধ	207 নাম : দীপক মাহাত পিতার নাম: সন্তোষ কুমার মাহাত বাড়ির নং : n0037 বয়স : 27 লিঙ্গ : পুরুষ	XWK2008423 ফটো উপলব্ধ
208 নাম : নিবারন মাহাত পিতার নাম: গুরুচরণ মাহাত বাড়ির নং : n0037 বয়স : 27 লিঙ্গ : পুরুষ	XWK2008431 ফটো উপলব্ধ	209 নাম : বিপ্লব মাহাত পিতার নাম: অক্ষর মাহাত বাড়ির নং : এন0018 বয়স : 22 লিঙ্গ : পুরুষ	XWK2401198 ফটো উপলব্ধ	210 নাম : মঞ্জুড়া মাহাত স্বামীর নাম: মণীন্দ্রনাথ মাহাত বাড়ির নং : এন0051 বয়স : 23 লিঙ্গ : মহিলা	XWK2400992 ফটো উপলব্ধ



211 নাম : নিলীমা মাহাত স্বামীর নাম: বিশ্বনাথ মাহাত বাড়ির নং : এন0049 বয়স : 22 লিঙ্গ : মহিলা	XWK2401586 ফটো উপলব্ধ	212 নাম : কাকলী মান্ডী পিতার নাম: অজিত কুমার মান্ডী বাড়ির নং : নং45 বয়স : 22 লিঙ্গ : মহিলা	XWK2405298 ফটো উপলব্ধ	213 নাম : সিন্দীমনি মান্ডী স্বামীর নাম: নিবরন মান্ডী বাড়ির নং : নং14 বয়স : 22 লিঙ্গ : মহিলা	XWK2405322 ফটো উপলব্ধ
214 নাম : ঋতব্রত মাহাত পিতার নাম: জয় চাঁদ মাহাত বাড়ির নং : এন0034 বয়স : 23 লিঙ্গ : পুরুষ	XWK2331676 ফটো উপলব্ধ	215 নাম : প্রকাশ মাহাত পিতার নাম: মদন মাহাত বাড়ির নং : এন0011 বয়স : 23 লিঙ্গ : পুরুষ	XWK2402873 ফটো উপলব্ধ	216 নাম : রামেশ্বর মাহাত পিতার নাম: চক্রধর মাহাত বাড়ির নং : n0028 বয়স : 27 লিঙ্গ : পুরুষ	XWK2008258 ফটো উপলব্ধ
217 নাম : শক্তি পদ মাহাত পিতার নাম: হেজু মাহাত বাড়ির নং : n0021 বয়স : 28 লিঙ্গ : পুরুষ	XWK2008225 ফটো উপলব্ধ	218 নাম : নগেন্দ্র মাহাত পিতার নাম: কিষ্কু মাহাত বাড়ির নং : n0038 বয়স : 63 লিঙ্গ : পুরুষ	WB/34/235/384601 ফটো উপলব্ধ	219 নাম : বন্দনা মাহাত স্বামীর নাম: বলরাম মাহাত বাড়ির নং : n0020 বয়স : 29 লিঙ্গ : মহিলা	XWK1724566 ফটো উপলব্ধ
220 নাম : সৌমেন মাহাত পিতার নাম: শান্তিরাম মাহাত বাড়ির নং : n0030 বয়স : 26 লিঙ্গ : পুরুষ	XWK2008266 ফটো উপলব্ধ	221 নাম : কার্তিক মাহাত পিতার নাম: কালিপদ মাহাত বাড়ির নং : n0016 বয়স : 26 লিঙ্গ : পুরুষ	XWK2008274 ফটো উপলব্ধ	222 নাম : সুমিতা সরেন স্বামীর নাম: বিনন্দ সরেন বাড়ির নং : এন000 বয়স : 33 লিঙ্গ : মহিলা	XWK2292217 ফটো উপলব্ধ
223 নাম : বিপ্লব মাহাত পিতার নাম: বিমল চন্দ্র মাহাত বাড়ির নং : n0065 বয়স : 26 লিঙ্গ : পুরুষ	XWK2008357 ফটো উপলব্ধ	224 নাম : কবিতা মাহাত স্বামীর নাম: সুজয় মাহাত বাড়ির নং : n0015 বয়স : 26 লিঙ্গ : মহিলা	XWK2008290 ফটো উপলব্ধ	225 নাম : দিপালী মাহাত স্বামীর নাম: নকুল মাহাত বাড়ির নং : n0020 বয়স : 27 লিঙ্গ : মহিলা	XWK2008308 ফটো উপলব্ধ
226 নাম : রেখা মাহাত স্বামীর নাম: ভক্ত রঞ্জন মাহাত বাড়ির নং : এন000 বয়স : 27 লিঙ্গ : মহিলা	XWK2295590 ফটো উপলব্ধ	227 নাম : গুরুচরন মাহাত পিতার নাম: বাদল মাহাত বাড়ির নং : n0026 বয়স : 28 লিঙ্গ : পুরুষ	XWK2008340 ফটো উপলব্ধ	228 নাম : জীতেন মাহাত পিতার নাম: ভোলানাথ মাহাত বাড়ির নং : n0046 বয়স : 34 লিঙ্গ : পুরুষ	XWK2008589 ফটো উপলব্ধ
229 নাম : মধুমিতা মাহাত পিতার নাম: অর্জুন মাহাত বাড়ির নং : n0019 বয়স : 26 লিঙ্গ : মহিলা	XWK2008647 ফটো উপলব্ধ	230 নাম : অশ্বিনী কুমার মাহাত পিতার নাম: জগন্নাথ মাহাত বাড়ির নং : n0012 বয়স : 50 লিঙ্গ : পুরুষ	DLP1263672 ফটো উপলব্ধ	231 নাম : সঞ্জয় মাহাত পিতার নাম: যুধিষ্ঠির মাহাত বাড়ির নং : n0023 বয়স : 36 লিঙ্গ : পুরুষ	DLP2425932 ফটো উপলব্ধ
232 নাম : গীতারানী মাহাত স্বামীর নাম: সঞ্জয় মাহাত বাড়ির নং : গ্রাম-গুড়দা বয়স : 20 লিঙ্গ : মহিলা	XWK2610574 ফটো উপলব্ধ	233 নাম : বেহুলা মাহাত স্বামীর নাম: মনোরথ মাহাত বাড়ির নং : n0036 বয়স : 41 লিঙ্গ : মহিলা	DLP2231843 ফটো উপলব্ধ	234 নাম : নবকিশোর মাহাত পিতার নাম: রামপদ মাহাত বাড়ির নং : n0036 বয়স : 39 লিঙ্গ : পুরুষ	DLP2108272 ফটো উপলব্ধ
235 নাম : সরুবালী মাহাত স্বামীর নাম: হরিপদ মাহাত বাড়ির নং : n0037 বয়স : 78 লিঙ্গ : মহিলা	WB/34/235/384511 ফটো উপলব্ধ	236 নাম : গুরুচরণ মাহাত পিতার নাম: হরিপদ মাহাত বাড়ির নং : n0037 বয়স : 54 লিঙ্গ : পুরুষ	WB/34/235/384232 ফটো উপলব্ধ	237 নাম : উত্তর মাহাত স্বামীর নাম: গুরুচরণ মাহাত বাড়ির নং : n0037 বয়স : 50 লিঙ্গ : মহিলা	WB/34/235/384497 ফটো উপলব্ধ
238 নাম : সন্তোষকুমার মাহাত পিতার নাম: হরিপদ মাহাত বাড়ির নং : n0037 বয়স : 52 লিঙ্গ : পুরুষ	DLP2107076 ফটো উপলব্ধ	239 নাম : গোলাপী মাহাত স্বামীর নাম: সন্তোষকুমার মাহাত বাড়ির নং : n0037 বয়স : 49 লিঙ্গ : মহিলা	DLP2107084 ফটো উপলব্ধ	240 নাম : অশ্বিনীকুমার মাহাত পিতার নাম: হরিপদ মাহাত বাড়ির নং : n0037 বয়স : 46 লিঙ্গ : পুরুষ	DLP1216738 ফটো উপলব্ধ



241 নাম : সুভাষ মাহাত পিতার নাম: গুরুচরন মাহাত বাড়ির নং : n0037 বয়স : 33 লিঙ্গ : পুরুষ	XWK1608751 ফটো উপলব্ধ	242 নাম : অলকা মাহাত স্বামীর নাম: নগেন্দ্র মাহাত বাড়ির নং : n0038 বয়স : 58 লিঙ্গ : মহিলা	DLP1747732 ফটো উপলব্ধ	243 নাম : মিলন মাহাত পিতার নাম: বিষ্ণু মাহাত বাড়ির নং : n0039 বয়স : 73 লিঙ্গ : পুরুষ	WB/34/235/384214 ফটো উপলব্ধ
244 নাম : সতীশচন্দ্র মাহাত পিতার নাম: মিলন মাহাত বাড়ির নং : n0039 বয়স : 50 লিঙ্গ : পুরুষ	WB/34/235/384594 ফটো উপলব্ধ	245 নাম : গোলাপী মাহাত অন্যান্য: কুন্তিবাস মাহাত বাড়ির নং : n0040 বয়স : 63 লিঙ্গ : মহিলা	DLP0596726 ফটো উপলব্ধ	246 নাম : সোমনাথ মাহাত পিতার নাম: কুন্তিবাস মাহাত বাড়ির নং : n0040 বয়স : 39 লিঙ্গ : পুরুষ	XWK0985242 ফটো উপলব্ধ
247 নাম : পুষ্পবলা মাহাত স্বামীর নাম: সোমনাথ মাহাত বাড়ির নং : n0040 বয়স : 36 লিঙ্গ : মহিলা	XWK0985291 ফটো উপলব্ধ	248 নাম : বিশ্বনাথ মাহাত পিতার নাম: কুন্তিবাস মাহাত বাড়ির নং : n0040 বয়স : 36 লিঙ্গ : পুরুষ	XWK0985218 ফটো উপলব্ধ	249 নাম : লেলী মাহাত স্বামীর নাম: পূর্ণ মাহাত বাড়ির নং : n0041 বয়স : 73 লিঙ্গ : মহিলা	WB/34/235/384414 ফটো উপলব্ধ
250 নাম : ডাক্তার মাহাত পিতার নাম: পূর্ণ মাহাত বাড়ির নং : n0041 বয়স : 46 লিঙ্গ : পুরুষ	DLP1747633 ফটো উপলব্ধ	251 নাম : শ্রীমতি মাহাত স্বামীর নাম: রাহুল মাহাত বাড়ির নং : n0041 বয়স : 39 লিঙ্গ : মহিলা	DLP2231793 ফটো উপলব্ধ	252 নাম : শম্ভুনাথ মাহাত পিতার নাম: পূর্ণ মাহাত বাড়ির নং : n0041 বয়স : 40 লিঙ্গ : পুরুষ	DLP2231777 ফটো উপলব্ধ
253 নাম : মহিতা মাহাত স্বামীর নাম: শম্ভুনাথ মাহাত বাড়ির নং : n0041 বয়স : 39 লিঙ্গ : মহিলা	DLP2231785 ফটো উপলব্ধ	254 নাম : রমানাথ মাহাত পিতার নাম: অমৃত মাহাত বাড়ির নং : n0042 বয়স : 55 লিঙ্গ : পুরুষ	DLP1216159 ফটো উপলব্ধ	255 নাম : ভূজনী মাহাত স্বামীর নাম: রমানাথ মাহাত বাড়ির নং : n0042 বয়স : 51 লিঙ্গ : মহিলা	WB/34/235/384372 ফটো উপলব্ধ
256 নাম : রাজেন্দ্রনাথ মাহাত পিতার নাম: অমৃত মাহাত বাড়ির নং : n0042 বয়স : 50 লিঙ্গ : পুরুষ	DLP2106771 ফটো উপলব্ধ	257 নাম : পার্বতী মাহাত স্বামীর নাম: রাজেন্দ্র মাহাত বাড়ির নং : n0042 বয়স : 48 লিঙ্গ : মহিলা	DLP2106789 ফটো উপলব্ধ	258 নাম : প্রভুরাম মাহাত পিতার নাম: অমৃত মাহাত বাড়ির নং : n0042 বয়স : 47 লিঙ্গ : পুরুষ	DLP1263748 ফটো উপলব্ধ
259 নাম : জবা মাহাত স্বামীর নাম: প্রভুরাম মাহাত বাড়ির নং : n0042 বয়স : 42 লিঙ্গ : মহিলা	DLP2106797 ফটো উপলব্ধ	260 নাম : মহেশ্বর মাহাত পিতার নাম: শ্রীনাথ মাহাত বাড়ির নং : n0065 বয়স : 73 লিঙ্গ : পুরুষ	XWK2519023 ফটো উপলব্ধ	261 নাম : বৃষ্টি মাহাত স্বামীর নাম: মহেশ্বর মাহাত বাড়ির নং : n0065 বয়স : 63 লিঙ্গ : মহিলা	WB/34/235/384529 ফটো উপলব্ধ
262 নাম : রবিলোচন মাহাত পিতার নাম: মহেশ্বর মাহাত বাড়ির নং : n0065 বয়স : 49 লিঙ্গ : পুরুষ	WB/34/235/384398 ফটো উপলব্ধ	263 নাম : উমারানী মাহাত স্বামীর নাম: রবিলোচন মাহাত বাড়ির নং : n0065 বয়স : 40 লিঙ্গ : মহিলা	DLP2231744 ফটো উপলব্ধ	264 নাম : রঞ্জিত কুমার মাহাত পিতার নাম: মহেশ্বর মাহাত বাড়ির নং : n0065 বয়স : 45 লিঙ্গ : পুরুষ	DLP1264753 ফটো উপলব্ধ
265 নাম : বিমল চন্দ্র মাহাত পিতার নাম: শ্রীনাথ মাহাত বাড়ির নং : n0065 বয়স : 60 লিঙ্গ : পুরুষ	XWK2614287 ফটো উপলব্ধ	266 নাম : বিকাশ মাহাত পিতার নাম: বিমল চন্দ্র মাহাত বাড়ির নং : n0065 বয়স : 34 লিঙ্গ : পুরুষ	XWK1172360 ফটো উপলব্ধ	267 নাম : লক্ষ্মী মাহাত স্বামীর নাম: রঞ্জিতকুমার মাহাত বাড়ির নং : n0065 বয়স : 41 লিঙ্গ : মহিলা	XWK0985176 ফটো উপলব্ধ
268 নাম : সরস্বতী মাহাত স্বামীর নাম: অশোক মাহাত বাড়ির নং : n0066 বয়স : 53 লিঙ্গ : মহিলা	WB/34/235/384533 ফটো উপলব্ধ	269 নাম : সত্যজিৎ মাহাত পিতার নাম: গোপেশ্বর মাহাত বাড়ির নং : n0067 বয়স : 35 লিঙ্গ : পুরুষ	XWK1172303 ফটো উপলব্ধ	270 নাম : বিশ্বনাথ মাহাত পিতার নাম: ফলারী মাহাত বাড়ির নং : n0068 বয়স : 51 লিঙ্গ : পুরুষ	XWK1300011 ফটো উপলব্ধ



271 নাম : নীলমণি মাহাত স্বামীর নাম: বিশ্বনাথ মাহাত বাড়ির নং : n0068 বয়স : 48 লিঙ্গ : মহিলা	DLP1747559 ফটো উপলব্ধ	272 নাম : সলাবত মাহাত পিতার নাম: বিশ্বনাথ মাহাত বাড়ির নং : n0068 বয়স : 35 লিঙ্গ : পুরুষ	XWK1486422 ফটো উপলব্ধ	273 নাম : অঞ্জলি মাহাত স্বামীর নাম: সলাবত মাহাত বাড়ির নং : n0068 বয়স : 35 লিঙ্গ : মহিলা	XWK1486430 ফটো উপলব্ধ
274 নাম : ভক্তরঞ্জন মাহাত পিতার নাম: সুষ্টিধর মাহাত বাড়ির নং : n0081 বয়স : 38 লিঙ্গ : পুরুষ	DLP2231876 ফটো উপলব্ধ	275 নাম : রুপালী মাহাত স্বামীর নাম: প্রফুল্ল মাহাত বাড়ির নং : n0084 বয়স : 45 লিঙ্গ : মহিলা	XWK1172352 ফটো উপলব্ধ	276 নাম : গোলাপী মাহাত স্বামীর নাম: অশ্বিনী কুমার মাহাত বাড়ির নং : n0126 বয়স : 47 লিঙ্গ : মহিলা	DLP2108231 ফটো উপলব্ধ
277 নাম : লহবত মাহাত পিতার নাম: বিশ্বনাথ মাহাত বাড়ির নং : n0068 বয়স : 28 লিঙ্গ : পুরুষ	XWK2008563 ফটো উপলব্ধ	278 নাম : অরুণ কুমার মাহাত পিতার নাম: বিভূতি ভূষণ মাহাত বাড়ির নং : n0022 বয়স : 34 লিঙ্গ : পুরুষ	XWK1172337 ফটো উপলব্ধ	279 নাম : রাজীবলোচন মাহাত পিতার নাম: অনিল চন্দ্র মাহাত বাড়ির নং : n0022 বয়স : 35 লিঙ্গ : পুরুষ	XWK1299999 ফটো উপলব্ধ
280 নাম : গোলাপী মাহাত স্বামীর নাম: অনিল মাহাত বাড়ির নং : n0022 বয়স : 53 লিঙ্গ : মহিলা	WB/34/235/384499 ফটো উপলব্ধ	281 নাম : পঙ্কজালা মাহাত স্বামীর নাম: বিভূতি মাহাত বাড়ির নং : n0022 বয়স : 56 লিঙ্গ : মহিলা	WB/34/235/384509 ফটো উপলব্ধ	282 নাম : বিভূতিভূষণ মাহাত পিতার নাম: শঙ্কর মাহাত বাড়ির নং : n0022 বয়স : 60 লিঙ্গ : পুরুষ	XWK2521995 ফটো উপলব্ধ
283 নাম : সত্যবতী মাহাত স্বামীর নাম: শঙ্কর মাহাত বাড়ির নং : n0022 বয়স : 83 লিঙ্গ : মহিলা	WB/34/235/384512 ফটো উপলব্ধ	284 নাম : রামপদ মাহাত পিতার নাম: হেজু মাহাত বাড়ির নং : n0021 বয়স : 33 লিঙ্গ : পুরুষ	XWK1608876 ফটো উপলব্ধ	285 নাম : পামুবালা মাহাত স্বামীর নাম: হেজু মাহাত বাড়ির নং : n0021 বয়স : 58 লিঙ্গ : মহিলা	DLP2107357 ফটো উপলব্ধ
286 নাম : হেজু মাহাত পিতার নাম: বানেশ্বর মাহাত বাড়ির নং : n0021 বয়স : 68 লিঙ্গ : পুরুষ	DLP2107340 ফটো উপলব্ধ	287 নাম : লক্ষ্মী মাহাত স্বামীর নাম: অর্জুন চন্দ্র মাহাত বাড়ির নং : n0020 বয়স : 41 লিঙ্গ : মহিলা	DLP1840040 ফটো উপলব্ধ	288 নাম : অর্জুনচন্দ্র মাহাত পিতার নাম: কৃষ্ণচন্দ্র মাহাত বাড়ির নং : n0020 বয়স : 53 লিঙ্গ : পুরুষ	DLP1216787 ফটো উপলব্ধ
289 নাম : কলাবতী মাহাত স্বামীর নাম: ভীমচন্দ্র মাহাত বাড়ির নং : n0020 বয়স : 46 লিঙ্গ : মহিলা	DLP2363430 ফটো উপলব্ধ	290 নাম : মেথী মাহাত স্বামীর নাম: কৃষ্ণচন্দ্র মাহাত বাড়ির নং : n0020 বয়স : 68 লিঙ্গ : মহিলা	DLP2106862 ফটো উপলব্ধ	291 নাম : কৃষ্ণচন্দ্র মাহাত পিতার নাম: গোবিন্দ মাহাত বাড়ির নং : n0020 বয়স : 73 লিঙ্গ : পুরুষ	DLP1216423 ফটো উপলব্ধ
292 নাম : নকুল মাহাত পিতার নাম: প্রানতোষ মাহাত বাড়ির নং : n0020 বয়স : 31 লিঙ্গ : পুরুষ	XWK1486364 ফটো উপলব্ধ	293 নাম : নেপাল চন্দ্র মাহাত পিতার নাম: প্রানতোষ মাহাত বাড়ির নং : n0020 বয়স : 39 লিঙ্গ : পুরুষ	DLP2425874 ফটো উপলব্ধ	294 নাম : স্নেহলা মাহাত স্বামীর নাম: প্রানতোষ মাহাত বাড়ির নং : এন0016 বয়স : 59 লিঙ্গ : মহিলা	DLP2363422 ফটো উপলব্ধ
295 নাম : প্রানতোষ মাহাত পিতার নাম: গোবিন্দ মাহাত বাড়ির নং : n0020 বয়স : 72 লিঙ্গ : পুরুষ	DLP2363414 ফটো উপলব্ধ	296 নাম : সুদীপ্ত মাহাত পিতার নাম: অর্জুন চন্দ্র মাহাত বাড়ির নং : n0019 বয়স : 31 লিঙ্গ : পুরুষ	XWK1486356 ফটো উপলব্ধ	297 নাম : বিজয় মাহাত পিতার নাম: রাম মাহাত বাড়ির নং : n0019 বয়স : 86 লিঙ্গ : পুরুষ	XWK2669141 ফটো উপলব্ধ
298 নাম : ফুলকুমারী মাহাত স্বামীর নাম: শিবপ্রসাদ মাহাত বাড়ির নং : n0018 বয়স : 39 লিঙ্গ : মহিলা	DLP2231868 ফটো উপলব্ধ	299 নাম : পার্বতী মাহাত স্বামীর নাম: অক্ষয় মাহাত বাড়ির নং : n0018 বয়স : 41 লিঙ্গ : মহিলা	DLP2231850 ফটো উপলব্ধ	300 নাম : অক্ষয় মাহাত পিতার নাম: নয়ান মাহাত বাড়ির নং : n0018 বয়স : 49 লিঙ্গ : পুরুষ	WB/34/235/384413 ফটো উপলব্ধ



301 নাম : গাকারী মাহাত স্বামীর নাম: নয়ান মাহাত বাড়ির নং : n0018 বয়স : 64 লিঙ্গ : মহিলা	WB/34/235/384475	302 নাম : ভারতী মাহাত স্বামীর নাম: খগেন্দ্র নাথ মাহাত বাড়ির নং : n0017 বয়স : 38 লিঙ্গ : মহিলা	DLP2231769	303 নাম : খগেন্দ্র নাথ মাহাত পিতার নাম: চৈতন মাহাত বাড়ির নং : n0017 বয়স : 42 লিঙ্গ : পুরুষ	DLP1747922
304 নাম : বৃধন মাহাত পিতার নাম: রাম মাহাত বাড়ির নং : n0017 বয়স : 56 লিঙ্গ : পুরুষ	WB/34/235/384311	305 নাম : প্রদীপ মাহাত পিতার নাম: মনসারাম মাহাত বাড়ির নং : n0017 বয়স : 33 লিঙ্গ : পুরুষ	XWK1608793	306 নাম : মনসারাম মাহাত পিতার নাম: মুচিরাম মাহাত বাড়ির নং : n0017 বয়স : 60 লিঙ্গ : পুরুষ	WB/34/235/384035
307 নাম : নমিতা মাহাত পিতার নাম: খগেন্দ্র নাথ মাহাত বাড়ির নং : গুড়দা বয়স : 20 লিঙ্গ : মহিলা	XWK2546380	308 নাম : নমিতা মাহাত স্বামীর নাম: প্রদীপ মাহাত বাড়ির নং : 01 বয়স : 20 লিঙ্গ : মহিলা	XWK2595577	309 নাম : সুকুমার মাহাত পিতার নাম: কালিপদ মাহাত বাড়ির নং : n0016 বয়স : 35 লিঙ্গ : পুরুষ	XWK1172378
310 নাম : কালিপদ মাহাত পিতার নাম: দয়াল মাহাত বাড়ির নং : n0016 বয়স : 60 লিঙ্গ : পুরুষ	XWK2597490	311 নাম : চন্দনা মাহাত স্বামীর নাম: দয়াল মাহাত বাড়ির নং : n0016 বয়স : 83 লিঙ্গ : মহিলা	WB/34/235/384389	312 নাম : বন্দনা মাহাত স্বামীর নাম: পূর্ণচন্দ্র মাহাত বাড়ির নং : n0015 বয়স : 49 লিঙ্গ : মহিলা	DLP0596692
313 নাম : পূর্ণচন্দ্র মাহাত পিতার নাম: গোপাল মাহাত বাড়ির নং : এন0015 বয়স : 56 লিঙ্গ : পুরুষ	XWK2513646	314 নাম : লক্ষী মাহাত স্বামীর নাম: কিরীটা মাহাত বাড়ির নং : n0015 বয়স : 51 লিঙ্গ : মহিলা	DLP2107019	315 নাম : কিরীটা মাহাত পিতার নাম: গোপাল মাহাত বাড়ির নং : n0015 বয়স : 57 লিঙ্গ : পুরুষ	XWK2134088
316 নাম : সুজয় মাহাত পিতার নাম: হলধর মাহাত বাড়ির নং : n0015 বয়স : 30 লিঙ্গ : পুরুষ	XWK1608769	317 নাম : তিলোত্তমা মাহাত স্বামীর নাম: গোপাল মাহাত বাড়ির নং : n0015 বয়স : 75 লিঙ্গ : মহিলা	XWK2134096	318 নাম : কোকি মাহাত স্বামীর নাম: সৃষ্টিধর মাহাত বাড়ির নং : n0014 বয়স : 85 লিঙ্গ : মহিলা	DLP1748193
319 নাম : সুলতা মাহাত স্বামীর নাম: স্বপন কুমার মাহাত বাড়ির নং : n0013 বয়স : 31 লিঙ্গ : মহিলা	XWK1486349	320 নাম : স্বপন কুমার মাহাত পিতার নাম: ভূষণচন্দ্র মাহাত বাড়ির নং : n0013 বয়স : 45 লিঙ্গ : পুরুষ	DLP1216753	321 নাম : প্রফুল্ল মাহাত পিতার নাম: জগন্নাথ মাহাত বাড়ির নং : n0012 বয়স : 50 লিঙ্গ : পুরুষ	DLP2107217
322 নাম : অনন্ত মাহাত পিতার নাম: হাঁসু মাহাত বাড়ির নং : এন0012 বয়স : 23 লিঙ্গ : পুরুষ	XWK2528107	323 নাম : কল্যাণী মাহাত স্বামীর নাম: বুদ্ধেশ্বর মাহাত বাড়ির নং : n0011 বয়স : 29 লিঙ্গ : মহিলা	XWK1724608	324 নাম : বুদ্ধেশ্বর মাহাত পিতার নাম: হারাধন মাহাত বাড়ির নং : n0011 বয়স : 39 লিঙ্গ : পুরুষ	DLP2231819
325 নাম : বিশাখা মাহাত স্বামীর নাম: মদন মাহাত বাড়ির নং : n0011 বয়স : 47 লিঙ্গ : মহিলা	DLP1261841	326 নাম : মদন মাহাত পিতার নাম: হারাধন মাহাত বাড়ির নং : n0011 বয়স : 51 লিঙ্গ : পুরুষ	DLP1261858	327 নাম : শশী মাহাত স্বামীর নাম: হারাধন মাহাত বাড়ির নং : n0011 বয়স : 68 লিঙ্গ : মহিলা	WB/34/235/384386
328 নাম : হারাধন মাহাত পিতার নাম: মুচিরাম মাহাত বাড়ির নং : n0011 বয়স : 74 লিঙ্গ : পুরুষ	WB/34/235/384616	329 নাম : মেনকা মাহাত স্বামীর নাম: মনসারাম মাহাত বাড়ির নং : n0010 বয়স : 39 লিঙ্গ : মহিলা	DLP2231835	330 নাম : মনসারাম মাহাত পিতার নাম: ছুটলাল মাহাত বাড়ির নং : n0010 বয়স : 40 লিঙ্গ : পুরুষ	DLP2107183



331	XWK2514636	নাম : জাগরি মাহাত স্বামীর নাম: ছুটলাল মাহাত বাড়ির নং : n0010 বয়স : 65 লিঙ্গ : মহিলা	ফটো উপলব্ধ	332	XWK1608785	নাম : শিবানী মাহাত স্বামীর নাম: পশুপতি মাহাত বাড়ির নং : n0008 বয়স : 30 লিঙ্গ : মহিলা	ফটো উপলব্ধ	333	XWK1486331	নাম : পশুপতি মাহাত পিতার নাম: রেবতী মাহাত বাড়ির নং : n0008 বয়স : 33 লিঙ্গ : পুরুষ	ফটো উপলব্ধ
334	WB/34/235/384295	নাম : জয়ন্তী মাহাত স্বামীর নাম: রেবতী মাহাত বাড়ির নং : n0008 বয়স : 50 লিঙ্গ : মহিলা	ফটো উপলব্ধ	335	WB/34/235/384211	নাম : রেবতী মাহাত পিতার নাম: অভিলাষ মাহাত বাড়ির নং : n0008 বয়স : 54 লিঙ্গ : পুরুষ	ফটো উপলব্ধ	336	WB/34/235/384291	নাম : ভেন্দী মাহাত স্বামীর নাম: অভিলাষ মাহাত বাড়ির নং : n0008 বয়স : 83 লিঙ্গ : মহিলা	ফটো উপলব্ধ
337	XWK1608819	নাম : জ্যোৎস্না মাহাত স্বামীর নাম: আদিত্য কুমার মাহাত বাড়ির নং : n0007 বয়স : 34 লিঙ্গ : মহিলা	ফটো উপলব্ধ	338	DLP2467272	নাম : আদিত্য কুমার মাহাত পিতার নাম: অনন্ত কুমার মাহাত বাড়ির নং : n0007 বয়স : 38 লিঙ্গ : পুরুষ	ফটো উপলব্ধ	339	DLP2467264	নাম : পার্বতী মাহাত স্বামীর নাম: স্বপন মাহাত বাড়ির নং : n0007 বয়স : 37 লিঙ্গ : মহিলা	ফটো উপলব্ধ
340	XWK2596708	নাম : পূর্ণিমা মাহাত স্বামীর নাম: রাজেন মাহাত বাড়ির নং : এন0030 বয়স : 50 লিঙ্গ : মহিলা	ফটো উপলব্ধ	341	DLP1216209	নাম : রাজেন মাহাত পিতার নাম: সুরেন্দ্র মাহাত বাড়ির নং : n0007 বয়স : 58 লিঙ্গ : পুরুষ	ফটো উপলব্ধ	342	DLP1216092	নাম : শ্রীমতি মাহাত স্বামীর নাম: অনন্ত মাহাত বাড়ির নং : n0007 বয়স : 58 লিঙ্গ : মহিলা	ফটো উপলব্ধ
343	DLP1215821	নাম : অনন্ত মাহাত পিতার নাম: সুরেন্দ্র মাহাত বাড়ির নং : n0007 বয়স : 62 লিঙ্গ : পুরুষ	ফটো উপলব্ধ	344	WB/34/235/384111	নাম : বাসন্তী মাহাত স্বামীর নাম: সুরেন্দ্র মাহাত বাড়ির নং : n0007 বয়স : 83 লিঙ্গ : মহিলা	ফটো উপলব্ধ	345	DLP2467322	নাম : স্বর্নলতা মাহাত স্বামীর নাম: কালিপদ মাহাত বাড়ির নং : n0034 বয়স : 42 লিঙ্গ : মহিলা	ফটো উপলব্ধ
346	DLP2467280	নাম : মঞ্জোদরী মাহাত স্বামীর নাম: সুনীল মাহাত বাড়ির নং : n0034 বয়স : 40 লিঙ্গ : মহিলা	ফটো উপলব্ধ	347	DLP2107068	নাম : সুনীল মাহাত পিতার নাম: ছুটলাল মাহাত বাড়ির নং : n0034 বয়স : 41 লিঙ্গ : পুরুষ	ফটো উপলব্ধ	348	XWK2609857	নাম : সুন্দরা মাহাত স্বামীর নাম: ছুটলাল মাহাত বাড়ির নং : n0034 বয়স : 66 লিঙ্গ : মহিলা	ফটো উপলব্ধ
349	WB/34/235/384608	নাম : চারু মাহাত স্বামীর নাম: গঙ্গাধর মাহাত বাড়ির নং : n0034 বয়স : 70 লিঙ্গ : মহিলা	ফটো উপলব্ধ	350	XWK1724632	নাম : শ্রীমতি মাহাত পিতার নাম: নারায়ন মাহাত বাড়ির নং : n0033 বয়স : 37 লিঙ্গ : মহিলা	ফটো উপলব্ধ	351	XWK1608900	নাম : আনন্দ মাহাত পিতার নাম: শম্ভু মাহাত বাড়ির নং : n0033 বয়স : 30 লিঙ্গ : পুরুষ	ফটো উপলব্ধ
352	WB/34/235/384612	নাম : কাজলী মাহাত স্বামীর নাম: শম্ভু মাহাত বাড়ির নং : n0033 বয়স : 53 লিঙ্গ : মহিলা	ফটো উপলব্ধ	353	DLP1264324	নাম : শম্ভু মাহাত পিতার নাম: মধুসূদন মাহাত বাড়ির নং : n0033 বয়স : 60 লিঙ্গ : পুরুষ	ফটো উপলব্ধ	354	DLP1263557	নাম : নেপুরা মাহাত পিতার নাম: মধুসূদন মাহাত বাড়ির নং : n0033 বয়স : 62 লিঙ্গ : মহিলা	ফটো উপলব্ধ
355	XWK0268292	নাম : ছুটলাল মাহাত পিতার নাম: হরিপদ মাহাত বাড়ির নং : n0032 বয়স : 36 লিঙ্গ : পুরুষ	ফটো উপলব্ধ	356	XWK1724665	নাম : কবিতা মাহাত স্বামীর নাম: পরশুরাম মাহাত বাড়ির নং : n0032 বয়স : 29 লিঙ্গ : মহিলা	ফটো উপলব্ধ	357	XWK0268284	নাম : পরশুরাম মাহাত পিতার নাম: হরিপদ মাহাত বাড়ির নং : n0032 বয়স : 38 লিঙ্গ : পুরুষ	ফটো উপলব্ধ
358	WB/34/235/384421	নাম : চম্পাবতী মাহাত স্বামীর নাম: হরিপদ মাহাত বাড়ির নং : n0032 বয়স : 68 লিঙ্গ : মহিলা	ফটো উপলব্ধ	359	WB/34/235/384549	নাম : হরিপদ মাহাত পিতার নাম: যষ্টিরাম মাহাত বাড়ির নং : n0032 বয়স : 73 লিঙ্গ : পুরুষ	ফটো উপলব্ধ	360	DLP1748177	নাম : বিমলা মাহাত স্বামীর নাম: সহদেব মাহাত বাড়ির নং : এন0025 বয়স : 46 লিঙ্গ : মহিলা	ফটো উপলব্ধ



361 নাম : সহদেব মাহাত পিতার নাম: রসিক মাহাত বাড়ির নং : এন0025 বয়স : 53 লিঙ্গ : পুরুষ	XWK2608842 ফটো উপলব্ধ	362 নাম : শেফালী মাহাত স্বামীর নাম: শ্যামসুন্দর মাহাত বাড়ির নং : n0030 বয়স : 37 লিঙ্গ : মহিলা	XWK1172261 ফটো উপলব্ধ	363 নাম : শ্যামসুন্দর মাহাত পিতার নাম: শ্রীপতি মাহাত বাড়ির নং : n0030 বয়স : 40 লিঙ্গ : পুরুষ	DLP2107415 ফটো উপলব্ধ
364 নাম : বন্দনা মাহাত স্বামীর নাম: সৌমেন মাহাত বাড়ির নং : এন0030 বয়স : 21 লিঙ্গ : মহিলা	XWK2557494 ফটো উপলব্ধ	365 নাম : মনীন্দ্রনাথ মাহাত পিতার নাম: সফল চন্দ্র মাহাত বাড়ির নং : n0051 বয়স : 34 লিঙ্গ : পুরুষ	XWK1172287 ফটো উপলব্ধ	366 নাম : দুলালী মাহাত স্বামীর নাম: গোরচাঁদ মাহাত বাড়ির নং : n0051 বয়স : 34 লিঙ্গ : মহিলা	XWK1387133 ফটো উপলব্ধ
367 নাম : মুক্তা মাহাত স্বামীর নাম: সুবল চন্দ্র মাহাত বাড়ির নং : n0051 বয়স : 58 লিঙ্গ : মহিলা	DLP2106953 ফটো উপলব্ধ	368 নাম : পঙ্ক মাহাত স্বামীর নাম: ইন্দু মাহাত বাড়ির নং : n0051 বয়স : 63 লিঙ্গ : মহিলা	WB/34/235/384582 ফটো উপলব্ধ	369 নাম : ইন্দু মাহাত পিতার নাম: প্রহ্লাদ মাহাত বাড়ির নং : n0051 বয়স : 68 লিঙ্গ : পুরুষ	WB/34/235/384595 ফটো উপলব্ধ
370 নাম : রাজ মাহাত স্বামীর নাম: কিরণ মাহাত বাড়ির নং : n0051 বয়স : 68 লিঙ্গ : মহিলা	DLP2363455 ফটো উপলব্ধ	371 নাম : কিরণ মাহাত পিতার নাম: প্রহ্লাদ মাহাত বাড়ির নং : n0051 বয়স : 73 লিঙ্গ : পুরুষ	DLP2106920 ফটো উপলব্ধ	372 নাম : চায়না মাহাত স্বামীর নাম: মনোরথ মাহাত বাড়ির নং : 00 বয়স : 27 লিঙ্গ : মহিলা	XWK2610079 ফটো উপলব্ধ
373 নাম : বিশ্বনাথ মাহাত পিতার নাম: গাডু মাহাত বাড়ির নং : n0049 বয়স : 36 লিঙ্গ : পুরুষ	DLP2467330 ফটো উপলব্ধ	374 নাম : পার্বতী মাহাত স্বামীর নাম: গাডু মাহাত বাড়ির নং : n0049 বয়স : 63 লিঙ্গ : মহিলা	WB/34/235/384481 ফটো উপলব্ধ	375 নাম : গাডু মাহাত পিতার নাম: গোষ্ঠ মাহাত বাড়ির নং : n0049 বয়স : 68 লিঙ্গ : পুরুষ	WB/34/235/384592 ফটো উপলব্ধ
376 নাম : তারামনি মাহাত স্বামীর নাম: করমু মাহাত বাড়ির নং : n0048 বয়স : 38 লিঙ্গ : মহিলা	XWK0267690 ফটো উপলব্ধ	377 নাম : করমু মাহাত পিতার নাম: ছুটলাল মাহাত বাড়ির নং : n0048 বয়স : 39 লিঙ্গ : পুরুষ	DLP2231801 ফটো উপলব্ধ	378 নাম : লুটন মাহাত স্বামীর নাম: ছুটলাল মাহাত বাড়ির নং : n0048 বয়স : 68 লিঙ্গ : মহিলা	WB/34/235/384521 ফটো উপলব্ধ
379 নাম : ছুটলাল মাহাত পিতার নাম: ইন্দু মাহাত বাড়ির নং : n0048 বয়স : 73 লিঙ্গ : পুরুষ	WB/34/235/384379 ফটো উপলব্ধ	380 নাম : অঞ্জলী মাহাত স্বামীর নাম: পবন চন্দ্র মাহাত বাড়ির নং : n0046 বয়স : 38 লিঙ্গ : মহিলা	DLP2425924 ফটো উপলব্ধ	381 নাম : পবনচন্দ্র মাহাত পিতার নাম: লছু মাহাত বাড়ির নং : n0046 বয়স : 46 লিঙ্গ : পুরুষ	DLP2107282 ফটো উপলব্ধ
382 নাম : ফুদুন মাহাত স্বামীর নাম: ভোলানাথ মাহাত বাড়ির নং : n0046 বয়স : 63 লিঙ্গ : মহিলা	WB/34/235/384410 ফটো উপলব্ধ	383 নাম : ভোলানাথ মাহাত পিতার নাম: লছু মাহাত বাড়ির নং : n0046 বয়স : 68 লিঙ্গ : পুরুষ	WB/34/235/384090 ফটো উপলব্ধ	384 নাম : ননীবালা মাহাত স্বামীর নাম: হেমন্ত মাহাত বাড়ির নং : n0046 বয়স : 58 লিঙ্গ : মহিলা	DLP2107308 ফটো উপলব্ধ
385 নাম : হেমন্ত মাহাত পিতার নাম: লদু মাহাত বাড়ির নং : n0046 বয়স : 63 লিঙ্গ : পুরুষ	DLP2363588 ফটো উপলব্ধ	386 নাম : সিদ্ধু মাহাত স্বামীর নাম: লদু মাহাত বাড়ির নং : n0046 বয়স : 93 লিঙ্গ : মহিলা	WB/34/235/384215 ফটো উপলব্ধ	387 নাম : ধনঞ্জয় মাহাত পিতার নাম: ভন্দু মাহাত বাড়ির নং : n0045 বয়স : 30 লিঙ্গ : পুরুষ	XWK1608850 ফটো উপলব্ধ
388 নাম : মিঠু মাহাত পিতার নাম: ভন্দু মাহাত বাড়ির নং : n0045 বয়স : 34 লিঙ্গ : পুরুষ	XWK1172253 ফটো উপলব্ধ	389 নাম : কংসাবতী মাহাত স্বামীর নাম: ক্ষিরোদ মাহাত বাড়ির নং : n0045 বয়স : 38 লিঙ্গ : মহিলা	DLP2425908 ফটো উপলব্ধ	390 নাম : কুন্তী মাহাত স্বামীর নাম: ভন্দু মাহাত বাড়ির নং : n0045 বয়স : 52 লিঙ্গ : মহিলা	DLP1747690 ফটো উপলব্ধ



391 নাম : লক্ষ্মীরানী মাহাত স্বামীর নাম: নিরোদবরন মাহাত বাড়ির নং : n0045 বয়স : 37 লিঙ্গ : মহিলা	XWK0267708 ফটো উপলব্ধ	392 নাম : খিরোদ মাহাত পিতার নাম: মখন মাহাত বাড়ির নং : n0045 বয়স : 42 লিঙ্গ : পুরুষ	DLP2106995 ফটো উপলব্ধ	393 নাম : মঞ্জু মাহাত পিতার নাম: মখন মাহাত বাড়ির নং : n0045 বয়স : 49 লিঙ্গ : মহিলা	DLP1747674 ফটো উপলব্ধ
394 নাম : সাকি মাহাত স্বামীর নাম: মখন মাহাত বাড়ির নং : n0045 বয়স : 65 লিঙ্গ : মহিলা	DLP2363471 ফটো উপলব্ধ	395 নাম : অন্ন মাহাত স্বামীর নাম: অম্বুজ মাহাত বাড়ির নং : n0044 বয়স : 46 লিঙ্গ : মহিলা	DLP1747526 ফটো উপলব্ধ	396 নাম : অম্বুজ মাহাত পিতার নাম: বিপীন মাহাত বাড়ির নং : n0044 বয়স : 47 লিঙ্গ : পুরুষ	DLP1747518 ফটো উপলব্ধ
397 নাম : বিপীন মাহাত পিতার নাম: যতু মাহাত বাড়ির নং : n0044 বয়স : 70 লিঙ্গ : পুরুষ	DLP1747492 ফটো উপলব্ধ	398 নাম : করুনা মাহাত স্বামীর নাম: হাসু মাহাত বাড়ির নং : n0043 বয়স : 54 লিঙ্গ : মহিলা	DLP2363612 ফটো উপলব্ধ	399 নাম : জয়চাঁদ মাহাত পিতার নাম: গঙ্গাধর মাহাত বাড়ির নং : n0034 বয়স : 54 লিঙ্গ : পুরুষ	WB/34/235/384412 ফটো উপলব্ধ
400 নাম : শ্যামাপদ সর্দার পিতার নাম: বাহাদুর সর্দার বাড়ির নং : n0009 বয়স : 68 লিঙ্গ : পুরুষ	DLP1263649 ফটো উপলব্ধ	401 নাম : গুরুবাবি সর্দার স্বামীর নাম: শ্যামাপদ সর্দার বাড়ির নং : n0009 বয়স : 63 লিঙ্গ : মহিলা	DLP1263706 ফটো উপলব্ধ	402 নাম : সাবিত্রী মাঝি স্বামীর নাম: লুলা মাঝি বাড়ির নং : n0009 বয়স : 66 লিঙ্গ : মহিলা	WB/34/235/384301 ফটো উপলব্ধ
403 নাম : সহাদেব সিং সর্দার পিতার নাম: শ্যামাপদ সিং সর্দার বাড়ির নং : n0009 বয়স : 41 লিঙ্গ : পুরুষ	XWK1299809 ফটো উপলব্ধ	404 নাম : যশোদা সিং সর্দার স্বামীর নাম: ছুটু সিং সর্দার বাড়ির নং : এন0009 বয়স : 24 লিঙ্গ : মহিলা	XWK2278406 ফটো উপলব্ধ	405 নাম : অনিতা মাঝি স্বামীর নাম: রঞ্জিত মাঝি বাড়ির নং : n0009 বয়স : 32 লিঙ্গ : মহিলা	XWK1794544 ফটো উপলব্ধ
406 নাম : ছুটু সিং সর্দার পিতার নাম: শ্যামাপদ সিং সর্দার বাড়ির নং : n0009 বয়স : 28 লিঙ্গ : পুরুষ	XWK1794569 ফটো উপলব্ধ	407 নাম : গুরুবাবি সিং সর্দার স্বামীর নাম: সহদেব সিং সর্দার বাড়ির নং : n0009 বয়স : 34 লিঙ্গ : মহিলা	XWK1794577 ফটো উপলব্ধ	408 নাম : মকুল সিং সর্দার পিতার নাম: শ্যামাপদ সিং সর্দার বাড়ির নং : n0009 বয়স : 33 লিঙ্গ : পুরুষ	XWK1794585 ফটো উপলব্ধ
409 নাম : বুদ্ধদেব সরেন পিতার নাম: বীরসিংহ সরেন বাড়ির নং : n0078 বয়স : 24 লিঙ্গ : পুরুষ	XWK2176667 ফটো উপলব্ধ	410 নাম : সঞ্জয় সরেন পিতার নাম: রামপদ সরেন বাড়ির নং : নং071 বয়স : 28 লিঙ্গ : পুরুষ	XWK2072668 ফটো উপলব্ধ	411 নাম : গণেশ সরেন পিতার নাম: রবিলোচন সরেন বাড়ির নং : নং094 বয়স : 25 লিঙ্গ : পুরুষ	XWK2085983 ফটো উপলব্ধ
412 নাম : বিধান সরেন পিতার নাম: ভৃগুণ সরেন বাড়ির নং : এন0074 বয়স : 23 লিঙ্গ : পুরুষ	XWK2278190 ফটো উপলব্ধ	413 নাম : শিবানী সরেন স্বামীর নাম: মঙ্গল সরেন বাড়ির নং : n0058 বয়স : 29 লিঙ্গ : মহিলা	XWK2008373 ফটো উপলব্ধ	414 নাম : জলেশ্বরী সরেন পিতার নাম: রামকৃষ্ণ সরেন বাড়ির নং : n0071 বয়স : 28 লিঙ্গ : মহিলা	XWK2008233 ফটো উপলব্ধ
415 নাম : ললিতা সরেন মায়ের নাম: জিলাপী সরেন বাড়ির নং : এন0093 বয়স : 22 লিঙ্গ : মহিলা	XWK2401149 ফটো উপলব্ধ	416 নাম : মুনু সরেন স্বামীর নাম: সাগেন সরেন বাড়ির নং : এন0079 বয়স : 21 লিঙ্গ : মহিলা	XWK2465276 ফটো উপলব্ধ	417 নাম : সাগেন সরেন মায়ের নাম: আঘানমনি সরেন বাড়ির নং : n0079 বয়স : 28 লিঙ্গ : পুরুষ	XWK2008456 ফটো উপলব্ধ
418 নাম : চন্দনা মান্দি পিতার নাম: গুরুচরন মান্দি বাড়ির নং : এন0075 বয়স : 27 লিঙ্গ : মহিলা	XWK1898642 ফটো উপলব্ধ	419 নাম : রাসমনি সরেন স্বামীর নাম: সুখেন সরেন বাড়ির নং : এন0077 বয়স : 40 লিঙ্গ : মহিলা	XWK2008514 ফটো উপলব্ধ	420 নাম : মঙ্গল সরেন পিতার নাম: শীতল সরেন বাড়ির নং : এন0101 বয়স : 22 লিঙ্গ : পুরুষ	XWK2409738 ফটো উপলব্ধ



421	XWK1486448	ফটো উপলব্ধ	422	XWK1724681	ফটো উপলব্ধ	423	XWK0268375	ফটো উপলব্ধ
নাম : স্বপন সরেন মায়ের নাম: জয়মনি সরেন বাড়ির নং : n0077 বয়স : 33 লিঙ্গ : পুরুষ			নাম : পাবতী সরেন পিতার নাম: স্বপন সরেন বাড়ির নং : n0077 বয়স : 29 লিঙ্গ : মহিলা			নাম : সুখেন সরেন পিতার নাম: সুকা সরেন বাড়ির নং : n0077 বয়স : 48 লিঙ্গ : পুরুষ		
424	DLP2231991	ফটো উপলব্ধ	425	XWK1486455	ফটো উপলব্ধ	426	DLP2363851	ফটো উপলব্ধ
নাম : গোপেন সরেন পিতার নাম: সুষন সরেন বাড়ির নং : n0077 বয়স : 42 লিঙ্গ : পুরুষ			নাম : বিমলী সরেন স্বামীর নাম: খগেন সরেন বাড়ির নং : n0077 বয়স : 40 লিঙ্গ : মহিলা			নাম : খগেন সরেন পিতার নাম: সুষেন সরেন বাড়ির নং : n0077 বয়স : 40 লিঙ্গ : পুরুষ		
427	WB/34/235/384459	ফটো উপলব্ধ	428	DLP2107480	ফটো উপলব্ধ	429	WB/34/235/384489	ফটো উপলব্ধ
নাম : রঘুনাথ সরেন পিতার নাম: শিখর সরেন বাড়ির নং : n0078 বয়স : 68 লিঙ্গ : পুরুষ			নাম : বীরসিং সরেন পিতার নাম: রঘুনাথ সরেন বাড়ির নং : n0078 বয়স : 43 লিঙ্গ : পুরুষ			নাম : প্রেমলী সরেন স্বামীর নাম: শ্রাবণ সরেন বাড়ির নং : n0078 বয়স : 53 লিঙ্গ : মহিলা		
430	DLP2107498	ফটো উপলব্ধ	431	XWK2557577	ফটো উপলব্ধ	432	DLP2107449	ফটো উপলব্ধ
নাম : হপনী সরেন স্বামীর নাম: বিরসিং সরেন বাড়ির নং : n0078 বয়স : 42 লিঙ্গ : মহিলা			নাম : মনসু সরেন পিতার নাম: বীরসিং সরেন বাড়ির নং : এন0078 বয়স : 20 লিঙ্গ : পুরুষ			নাম : আঘানমনি সরেন স্বামীর নাম: অনিল সরেন বাড়ির নং : n0079 বয়স : 53 লিঙ্গ : মহিলা		
433	DLP2231983	ফটো উপলব্ধ	434	XWK2176683	ফটো উপলব্ধ	435	XWK2176691	ফটো উপলব্ধ
নাম : দিবানী সরেন স্বামীর নাম: বাডে সরেন বাড়ির নং : n0079 বয়স : 39 লিঙ্গ : মহিলা			নাম : কণিকা সরেন স্বামীর নাম: সঞ্জয় সরেন বাড়ির নং : n0073 বয়স : 25 লিঙ্গ : মহিলা			নাম : সম্পা সরেন স্বামীর নাম: নকুল সরেন বাড়ির নং : n0071 বয়স : 35 লিঙ্গ : মহিলা		
436	XWK2194355	ফটো উপলব্ধ	437	DLP2107456	ফটো উপলব্ধ	438	XWK1017565	ফটো উপলব্ধ
নাম : গোলাপী সরেন স্বামীর নাম: গোপেন সরেন বাড়ির নং : n0077 বয়স : 24 লিঙ্গ : মহিলা			নাম : রাধী সরেন স্বামীর নাম: মাতাল সরেন বাড়ির নং : n0054 বয়স : 68 লিঙ্গ : মহিলা			নাম : কর্মু সরেন পিতার নাম: মাতাল সরেন বাড়ির নং : n0054 বয়স : 37 লিঙ্গ : পুরুষ		
439	XWK0268300	ফটো উপলব্ধ	440	DLP1215136	ফটো উপলব্ধ	441	DLP1215144	ফটো উপলব্ধ
নাম : বাসন্তী সরেন স্বামীর নাম: কর্মু সরেন বাড়ির নং : n0054 বয়স : 37 লিঙ্গ : মহিলা			নাম : রামকৃষ্ণ সরেন পিতার নাম: হিকিম সরেন বাড়ির নং : n0071 বয়স : 63 লিঙ্গ : পুরুষ			নাম : শুকুরমনি সরেন স্বামীর নাম: রামকৃষ্ণ সরেন বাড়ির নং : n0071 বয়স : 58 লিঙ্গ : মহিলা		
442	DLP1215151	ফটো উপলব্ধ	443	XWK1172295	ফটো উপলব্ধ	444	XWK1608694	ফটো উপলব্ধ
নাম : মাইনো সরেন স্বামীর নাম: রামকৃষ্ণ সরেন বাড়ির নং : n0071 বয়স : 53 লিঙ্গ : মহিলা			নাম : সূর্যকান্ত সরেন পিতার নাম: রামকৃষ্ণ সরেন বাড়ির নং : n0071 বয়স : 36 লিঙ্গ : পুরুষ			নাম : মিনি সরেন পিতার নাম: রামকৃষ্ণ সরেন বাড়ির নং : n0071 বয়স : 31 লিঙ্গ : মহিলা		
445	XWK1724558	ফটো উপলব্ধ	446	XWK1608702	ফটো উপলব্ধ	447	DLP1215318	ফটো উপলব্ধ
নাম : নকুল সরেন পিতার নাম: রামকৃষ্ণ সরেন বাড়ির নং : n0071 বয়স : 29 লিঙ্গ : পুরুষ			নাম : তারামনি সরেন স্বামীর নাম: সূর্যকান্ত সরেন বাড়ির নং : n0071 বয়স : 34 লিঙ্গ : মহিলা			নাম : রামপদ সরেন পিতার নাম: হিকিম সরেন বাড়ির নং : n0073 বয়স : 56 লিঙ্গ : পুরুষ		
448	DLP1215169	ফটো উপলব্ধ	449	WB/34/235/384246	ফটো উপলব্ধ	450	DLP1215219	ফটো উপলব্ধ
নাম : জলেশ্বরী সরেন স্বামীর নাম: রামপদ সরেন বাড়ির নং : n0073 বয়স : 52 লিঙ্গ : মহিলা			নাম : ভুতু সরেন পিতার নাম: দশরথ সরেন বাড়ির নং : n0074 বয়স : 68 লিঙ্গ : পুরুষ			নাম : ভূষণ সরেন পিতার নাম: ভুতু সরেন বাড়ির নং : n0074 বয়স : 47 লিঙ্গ : পুরুষ		



451 নাম : আনন্দ সরেন পিতার নাম: ভুতু সরেন বাড়ির নং : n0074 বয়স : 42 লিঙ্গ : পুরুষ	DLP2232007 ফটো উপলব্ধ	452 নাম : মালতী সরেন স্বামীর নাম: আনন্দ সরেন বাড়ির নং : n0074 বয়স : 38 লিঙ্গ : মহিলা	XWK1172238 ফটো উপলব্ধ	453 নাম : সুমিত্রা সরেন স্বামীর নাম: ভুশন সরেন বাড়ির নং : n0074 বয়স : 39 লিঙ্গ : মহিলা	DLP2107464 ফটো উপলব্ধ
454 নাম : জয়মনি সরেন স্বামীর নাম: সুকা সরেন বাড়ির নং : n0077 বয়স : 73 লিঙ্গ : মহিলা	WB/34/235/384486 ফটো উপলব্ধ	455 নাম : সুলোচনা সিং সর্দার অন্যান্য: শ্যামাপদ সিং সর্দার বাড়ির নং : n0009 বয়স : 32 লিঙ্গ : মহিলা	XWK2008639 ফটো উপলব্ধ	456 নাম : নকুল সিং সর্দার পিতার নাম: শ্যামাপদ সিং সর্দার বাড়ির নং : নং009 বয়স : 41 লিঙ্গ : পুরুষ	XWK2085926 ফটো উপলব্ধ
457 নাম : বারনী সিং সর্দার স্বামীর নাম: মকুল সিং সর্দার বাড়ির নং : নং009 বয়স : 28 লিঙ্গ : মহিলা	XWK2072601 ফটো উপলব্ধ	458 নাম : উত্তম সোরন পিতার নাম: শ্রিশ্চর সোরন বাড়ির নং : এন0092 বয়স : 22 লিঙ্গ : পুরুষ	XWK2409415 ফটো উপলব্ধ	459 নাম : সত্যমণি মান্ডি স্বামীর নাম: মনোতোষ মান্ডি বাড়ির নং : এন0127 বয়স : 23 লিঙ্গ : মহিলা	XWK2410884 ফটো উপলব্ধ
460 নাম : মনিকা হাঁসদা পিতার নাম: অখিল হাঁসদা বাড়ির নং : এন0059 বয়স : 23 লিঙ্গ : মহিলা	XWK2410082 ফটো উপলব্ধ	461 নাম : মুকেশ হাঁসদা পিতার নাম: অখিল হাঁসদা বাড়ির নং : এন0059 বয়স : 21 লিঙ্গ : পুরুষ	XWK2476562 ফটো উপলব্ধ	462 নাম : শিব প্রসাদ মাহাত পিতার নাম: নয়ন মাহাত বাড়ির নং : n0127 বয়স : 47 লিঙ্গ : পুরুষ	DLP1215805 ফটো উপলব্ধ
463 নাম : ডমন হাঁসদা পিতার নাম: অনিল হাঁসদা বাড়ির নং : n0083 বয়স : 34 লিঙ্গ : পুরুষ	XWK1172246 ফটো উপলব্ধ	464 নাম : শুকুরমনি হাঁসদা স্বামীর নাম: অখিল হাঁসদা বাড়ির নং : n0059 বয়স : 45 লিঙ্গ : মহিলা	DLP2467314 ফটো উপলব্ধ	465 নাম : পুষ্প হাঁসদা পিতার নাম: সাগর হাঁসদা বাড়ির নং : n0060 বয়স : 41 লিঙ্গ : মহিলা	XWK1387117 ফটো উপলব্ধ
466 নাম : অখিল হাঁসদা পিতার নাম: লখীরাম হাঁসদা বাড়ির নং : n0059 বয়স : 52 লিঙ্গ : পুরুষ	DLP1215094 ফটো উপলব্ধ	467 নাম : মালতী হাঁসদা স্বামীর নাম: অনিল হাঁসদা বাড়ির নং : n0059 বয়স : 50 লিঙ্গ : মহিলা	XWK2229201 ফটো উপলব্ধ	468 নাম : সুমনী হাঁসদা পিতার নাম: অনিল হাঁসদা বাড়ির নং : n0059 বয়স : 28 লিঙ্গ : মহিলা	XWK2008332 ফটো উপলব্ধ
469 নাম : বাসন্তী হাঁসদা স্বামীর নাম: লক্ষন হাঁসদা বাড়ির নং : n0060 বয়স : 26 লিঙ্গ : মহিলা	XWK2008365 ফটো উপলব্ধ	470 নাম : ইন্দ্র মাহাত পিতার নাম: চক্রধর মাহাত বাড়ির নং : n0028 বয়স : 23 লিঙ্গ : পুরুষ	XWK2183218 ফটো উপলব্ধ	471 নাম : সুদীপ মাহাত পিতার নাম: কালিপদ মাহাত বাড়ির নং : এন000 বয়স : 21 লিঙ্গ : পুরুষ	XWK2465532 ফটো উপলব্ধ
472 নাম : সুবন হাঁসদা পিতার নাম: জিপা হাঁসদা বাড়ির নং : n0028 বয়স : 83 লিঙ্গ : পুরুষ	WB/34/235/384426 ফটো উপলব্ধ	473 নাম : দুলাল মাহাত পিতার নাম: সনাতন মাহাত বাড়ির নং : n0028 বয়স : 62 লিঙ্গ : পুরুষ	DLP2106805 ফটো উপলব্ধ	474 নাম : ডুলী মাহাত স্বামীর নাম: দুলাল মাহাত বাড়ির নং : n0028 বয়স : 56 লিঙ্গ : মহিলা	XWK2671444 ফটো উপলব্ধ
475 নাম : অজিত মাহাত পিতার নাম: দুলাল মাহাত বাড়ির নং : n0028 বয়স : 39 লিঙ্গ : পুরুষ	DLP2467231 ফটো উপলব্ধ	476 নাম : সুধীর মাহাত পিতার নাম: দুলাল মাহাত বাড়ির নং : n0028 বয়স : 35 লিঙ্গ : পুরুষ	XWK1608777 ফটো উপলব্ধ	477 নাম : অম্বুজ মাহাত পিতার নাম: সনাতন মাহাত বাড়ির নং : n0028 বয়স : 58 লিঙ্গ : পুরুষ	DLP2363406 ফটো উপলব্ধ
478 নাম : সন্ধ্যা মাহাত স্বামীর নাম: অম্বুজ মাহাত বাড়ির নং : n0028 বয়স : 53 লিঙ্গ : মহিলা	WB/34/235/384418 ফটো উপলব্ধ	479 নাম : চক্রধর মাহাত পিতার নাম: সনাতন মাহাত বাড়ির নং : n0028 বয়স : 53 লিঙ্গ : পুরুষ	DLP1261692 ফটো উপলব্ধ	480 নাম : শ্রীমতি মাহাত স্বামীর নাম: চক্রধর মাহাত বাড়ির নং : n0028 বয়স : 47 লিঙ্গ : মহিলা	XWK1300003 ফটো উপলব্ধ



481 নাম : সপ্তমী মাহাত স্বামীর নাম: সুধীর মাহাত বাড়ির নং : n0028 বয়স : 30 লিঙ্গ : মহিলা	XWK1608801 ফটো উপলব্ধ	482 নাম : রাতুলী হাঁসদা স্বামীর নাম: রঘুনাথ হাঁসদা বাড়ির নং : n0063 বয়স : 58 লিঙ্গ : মহিলা	DLP0596031 ফটো উপলব্ধ	483 নাম : বৈশাখী হাঁসদা স্বামীর নাম: বিজয় হাঁসদা বাড়ির নং : n0058 বয়স : 52 লিঙ্গ : মহিলা	DLP1215565 ফটো উপলব্ধ
484 নাম : নগেন্দ্র হাঁসদা পিতার নাম: বিজয় হাঁসদা বাড়ির নং : n0058 বয়স : 32 লিঙ্গ : পুরুষ	XWK1608744 ফটো উপলব্ধ	485 নাম : নিমাই হাঁসদা পিতার নাম: সুবন হাঁসদা বাড়ির নং : n0058 বয়স : 48 লিঙ্গ : পুরুষ	DLP1261767 ফটো উপলব্ধ	486 নাম : সুশীল হাঁসদা পিতার নাম: শ্রাবন হাঁসদা বাড়ির নং : n0064 বয়স : 27 লিঙ্গ : পুরুষ	XWK2008613 ফটো উপলব্ধ
487 নাম : রঞ্জিত হাঁসদা পিতার নাম: সুবন হাঁসদা বাড়ির নং : n0127 বয়স : 60 লিঙ্গ : পুরুষ	DLP2107514 ফটো উপলব্ধ	488 নাম : ভারতী মাহাত স্বামীর নাম: যুধিষ্ঠির মাহাত বাড়ির নং : n0127 বয়স : 54 লিঙ্গ : মহিলা	WB/34/235/384556 ফটো উপলব্ধ	489 নাম : কালিপদ মাহাত পিতার নাম: গঙ্গাধর মাহাত বাড়ির নং : n0127 বয়স : 40 লিঙ্গ : পুরুষ	DLP2108264 ফটো উপলব্ধ
490 নাম : বুধন মাহাত স্বামীর নাম: সত্যজিৎ মাহাত বাড়ির নং : n0127 বয়স : 36 লিঙ্গ : মহিলা	XWK0983155 ফটো উপলব্ধ	491 নাম : সুনীল হাঁসদা পিতার নাম: রামদাস হাঁসদা বাড়ির নং : nং075 বয়স : 25 লিঙ্গ : পুরুষ	XWK2073732 ফটো উপলব্ধ	492 নাম : কার্তিক হাঁসদা পিতার নাম: রামদাস হাঁসদা বাড়ির নং : n0075 বয়স : 25 লিঙ্গ : পুরুষ	XWK2168375 ফটো উপলব্ধ
493 নাম : জলেশ্বরী মাহাত স্বামীর নাম: অজিত মাহাত বাড়ির নং : n0028 বয়স : 36 লিঙ্গ : মহিলা	XWK2183192 ফটো উপলব্ধ	494 নাম : চন্দনা মাহাত স্বামীর নাম: ইন্দ্র মাহাত বাড়ির নং : এন0028 বয়স : 21 লিঙ্গ : মহিলা	XWK2600195 ফটো উপলব্ধ	495 নাম : সুপর্ণা মাহাত পিতার নাম: কালিপদ মাহাত বাড়ির নং : n0127 বয়স : 24 লিঙ্গ : মহিলা	XWK2168383 ফটো উপলব্ধ
496 নাম : তারামুনি হাঁসদা স্বামীর নাম: নিমা হাঁসদা বাড়ির নং : n0058 বয়স : 40 লিঙ্গ : মহিলা	DLP2107522 ফটো উপলব্ধ	497 নাম : রবনী হাঁসদা স্বামীর নাম: নির্মল কুমার হাঁসদা বাড়ির নং : n0058 বয়স : 36 লিঙ্গ : মহিলা	XWK1486372 ফটো উপলব্ধ	498 নাম : সুভদ্রা হাঁসদা স্বামীর নাম: রঞ্জিত হাঁসদা বাড়ির নং : n0058 বয়স : 42 লিঙ্গ : মহিলা	DLP2107548 ফটো উপলব্ধ
499 নাম : মঙ্গল সরেন পিতার নাম: রঘুনাথ সরেন বাড়ির নং : n0058 বয়স : 33 লিঙ্গ : পুরুষ	XWK1724673 ফটো উপলব্ধ	500 নাম : সাগর হাঁসদা পিতার নাম: সোম হাঁসদা বাড়ির নং : n0060 বয়স : 68 লিঙ্গ : পুরুষ	DLP1215110 ফটো উপলব্ধ	501 নাম : ছাতামনী হাঁসদা পিতার নাম: সাগর হাঁসদা বাড়ির নং : n0060 বয়স : 38 লিঙ্গ : মহিলা	XWK1387125 ফটো উপলব্ধ
502 নাম : লক্ষন হাঁসদা পিতার নাম: সাগর হাঁসদা বাড়ির নং : n0060 বয়স : 38 লিঙ্গ : পুরুষ	XWK0268458 ফটো উপলব্ধ	503 নাম : দেবশীষ হাঁসদা পিতার নাম: সাগর হাঁসদা বাড়ির নং : n0060 বয়স : 29 লিঙ্গ : পুরুষ	XWK1724582 ফটো উপলব্ধ	504 নাম : পার্বতী হাঁসদা স্বামীর নাম: গণেশ হাঁসদা বাড়ির নং : n0061 বয়স : 88 লিঙ্গ : মহিলা	DLP1215359 ফটো উপলব্ধ
505 নাম : পিতাম্বর হাঁসদা পিতার নাম: রঘুনাথ হাঁসদা বাড়ির নং : n0063 বয়স : 42 লিঙ্গ : পুরুষ	DLP2232031 ফটো উপলব্ধ	506 নাম : লক্ষ্মীমনি হাঁসদা স্বামীর নাম: পিতাম্বর হাঁসদা বাড়ির নং : n0063 বয়স : 35 লিঙ্গ : মহিলা	XWK1608736 ফটো উপলব্ধ	507 নাম : শ্রাবন হাঁসদা পিতার নাম: ভন্দু হাঁসদা বাড়ির নং : n0064 বয়স : 52 লিঙ্গ : পুরুষ	DLP1215102 ফটো উপলব্ধ
508 নাম : গৌরী হাঁসদা স্বামীর নাম: শবরন হাঁসদা বাড়ির নং : n0064 বয়স : 47 লিঙ্গ : মহিলা	DLP1215573 ফটো উপলব্ধ	509 নাম : রাজেন হাঁসদা পিতার নাম: বৃধ হাঁসদা বাড়ির নং : n0075 বয়স : 63 লিঙ্গ : পুরুষ	WB/34/235/384245 ফটো উপলব্ধ	510 নাম : সঞ্জিত হাঁসদা পিতার নাম: রাজেন হাঁসদা বাড়ির নং : n0075 বয়স : 33 লিঙ্গ : পুরুষ	XWK1387109 ফটো উপলব্ধ



511 নাম : রঞ্জিত হাঁসদা পিতার নাম: রাজেন হাঁসদা বাড়ির নং : n0075 বয়স : 32 লিঙ্গ : পুরুষ	XWK1486380 ফটো উপলব্ধ	512 নাম : রামদাস হাঁসদা পিতার নাম: চাঁড়া হাঁসদা বাড়ির নং : n0075 বয়স : 73 লিঙ্গ : পুরুষ	DLP2107589 ফটো উপলব্ধ	513 নাম : কেশরী হাঁসদা স্বামীর নাম: রামদাস হাঁসদা বাড়ির নং : n0075 বয়স : 68 লিঙ্গ : মহিলা	WB/34/235/384494 ফটো উপলব্ধ
514 নাম : লয়েদর হাঁসদা পিতার নাম: রামদাস হাঁসদা বাড়ির নং : n0075 বয়স : 30 লিঙ্গ : পুরুষ	XWK1724574 ফটো উপলব্ধ	515 নাম : মিনতি হাঁসদা স্বামীর নাম: ডমন হাঁসদা বাড়ির নং : n0083 বয়স : 31 লিঙ্গ : মহিলা	XWK1608728 ফটো উপলব্ধ	516 নাম : নির্মল কুমার হাঁসদা পিতার নাম: সুবন হাঁসদা বাড়ির নং : n0058 বয়স : 46 লিঙ্গ : পুরুষ	DLP1261650 ফটো উপলব্ধ
517 নাম : কাশীনাথ হাঁসদা পিতার নাম: শ্রোবন হাঁসদা বাড়ির নং : এন0064 বয়স : 24 লিঙ্গ : পুরুষ	XWK2409787 ফটো উপলব্ধ	518 নাম : সমানি হাঁসদা স্বামীর নাম: সুশীল হাঁসদা বাড়ির নং : এন0064 বয়স : 24 লিঙ্গ : মহিলা	XWK2557411 ফটো উপলব্ধ	519 নাম : বেদ্বতী হাঁসদা স্বামীর নাম: দেবানীষ হাঁসদা বাড়ির নং : 47 বয়স : 23 লিঙ্গ : মহিলা	XWK2407021 ফটো উপলব্ধ
520 নাম : বৈশাখী হাঁসদা স্বামীর নাম: স্বপন হাঁসদা বাড়ির নং : এন0122 বয়স : 25 লিঙ্গ : মহিলা	XWK2255206 ফটো উপলব্ধ	521 নাম : গৌতম সরেন পিতার নাম: সৃষ্টিধর সরেন বাড়ির নং : এন0122 বয়স : 20 লিঙ্গ : পুরুষ	XWK2608453 ফটো উপলব্ধ	522 নাম : সুসাতা টুডু মায়ের নাম: নিরদা টুডু বাড়ির নং : এন0105 বয়স : 20 লিঙ্গ : মহিলা	XWK2557635 ফটো উপলব্ধ
523 নাম : প্রশান্ত মাহাত পিতার নাম: সুনীল মাহাত বাড়ির নং : এন00 বয়স : 21 লিঙ্গ : পুরুষ	XWK2622223 ফটো উপলব্ধ	524 নাম : পূর্ণিমা মাহাত পিতার নাম: মদন মাহাত বাড়ির নং : এন0011 বয়স : 26 লিঙ্গ : মহিলা	XWK2622769 ফটো উপলব্ধ	525 নাম : গৌরাজ মাহাত পিতার নাম: মনসারাম মাহাত বাড়ির নং : এন0010 বয়স : 19 লিঙ্গ : পুরুষ	XWK2638716 ফটো উপলব্ধ
526 নাম : সুমিতা মাহাত পিতার নাম: প্রভুরাম মাহাত বাড়ির নং : এন0042 বয়স : 19 লিঙ্গ : মহিলা	XWK2638724 ফটো উপলব্ধ	527 নাম : সুশীল মাহাত পিতার নাম: সতীশ মাহাত বাড়ির নং : এন0 বয়স : 23 লিঙ্গ : পুরুষ	XWK2643633 ফটো উপলব্ধ	528 নাম : শিখা মাহাত স্বামীর নাম: ধনঞ্জয় মাহাত বাড়ির নং : এন0045 বয়স : 20 লিঙ্গ : মহিলা	XWK2645596 ফটো উপলব্ধ
529 নাম : বরুণ হাঁসদা পিতার নাম: রঞ্জিত হাঁসদা বাড়ির নং : এন0058 বয়স : 24 লিঙ্গ : পুরুষ	XWK2646735 ফটো উপলব্ধ	530 নাম : বিনাপানী মাহাত স্বামীর নাম: মিতু মাহাত বাড়ির নং : এন0045 বয়স : 30 লিঙ্গ : মহিলা	XWK2646925 ফটো উপলব্ধ	531 নাম : দুর্গাদাস মূর্মু পিতার নাম: শ্রীধর মূর্মু বাড়ির নং : এন0076 বয়স : 19 লিঙ্গ : পুরুষ	XWK2664639 ফটো উপলব্ধ
532 নাম : রোহিত মান্দি পিতার নাম: ঘাসিরাম মান্দি বাড়ির নং : এন0056 বয়স : 19 লিঙ্গ : পুরুষ	XWK2668549 ফটো উপলব্ধ	533 নাম : সুর্যাস্তী মান্দি স্বামীর নাম: ভূষণ মান্দি বাড়ির নং : এন000 বয়স : 30 লিঙ্গ : মহিলা	XWK1632082 ফটো উপলব্ধ	534 নাম : নীলিমা মাহাত স্বামীর নাম: অজয় মাহাত বাড়ির নং : এন0023 বয়স : 26 লিঙ্গ : মহিলা	WIT2271740 ফটো উপলব্ধ
535 নাম : সুবর্ণা মাহাত স্বামীর নাম: অনন্ত মাহাত বাড়ির নং : 00 বয়স : 19 লিঙ্গ : মহিলা	XWK2673416 ফটো উপলব্ধ	536 নাম : জগন্নাথ মাহাত পিতার নাম: অশ্বিনীকুমার মাহাত বাড়ির নং : এন0022 বয়স : 19 লিঙ্গ : পুরুষ	XWK2677649 ফটো উপলব্ধ	537 নাম : চন্দন কর্মকার মায়ের নাম: বরী কর্মকার বাড়ির নং : এন0004 বয়স : 19 লিঙ্গ : পুরুষ	XWK2683209 ফটো উপলব্ধ
538 নাম : দীপালি মাহাত পিতার নাম: রবিলোচন মাহাত বাড়ির নং : এন0065 বয়স : 19 লিঙ্গ : মহিলা	XWK2683183 ফটো উপলব্ধ	539 নাম : শেফালী মাহাত পিতার নাম: রবিলোচন মাহাত বাড়ির নং : এন0065 বয়স : 19 লিঙ্গ : মহিলা	XWK2683118 ফটো উপলব্ধ	540 নাম : সুতলা মান্দি পিতার নাম: সাগর মান্দি বাড়ির নং : এন0050 বয়স : 19 লিঙ্গ : মহিলা	XWK2691038 ফটো উপলব্ধ



541 নাম : জাগরী হাঁসদা স্বামীর নাম: নাগেন্দ্র হাঁসদা বাড়ির নং : এন0053 বয়স : 26 লিঙ্গ : মহিলা	XWK2064889 ফটো উপলব্ধ	542 নাম : আমির আনসারী পিতার নাম: শ্যামসুদ্দিন আনসারী বাড়ির নং : n0098 বয়স : 26 লিঙ্গ : পুরুষ	XWK2008597 ফটো উপলব্ধ	543 নাম : শ্যামসুদ্দিন আনসারী পিতার নাম: ইয়াদলি আনসারী বাড়ির নং : n0098 বয়স : 56 লিঙ্গ : পুরুষ	WB/34/235/339369 ফটো উপলব্ধ
544 নাম : তসুলন বিবি স্বামীর নাম: শ্যামসুদ্দিন আনসারী বাড়ির নং : n0098 বয়স : 40 লিঙ্গ : মহিলা	XWK0268474 ফটো উপলব্ধ	545 নাম : কুরবান আনসারী পিতার নাম: কাশেমালী আনসারী বাড়ির নং : n0098 বয়স : 66 লিঙ্গ : পুরুষ	XWK2134252 ফটো উপলব্ধ	546 নাম : আনোয়ার আলি আনসারী পিতার নাম: কুরবান আনসারী বাড়ির নং : n0098 বয়স : 38 লিঙ্গ : পুরুষ	XWK0268490 ফটো উপলব্ধ
547 নাম : মহিউদ্দিন আনসারি পিতার নাম: ইয়াদলি আনসারি বাড়ির নং : n0098 বয়স : 63 লিঙ্গ : পুরুষ	DLP2107639 ফটো উপলব্ধ	548 নাম : সখিনা বিবি স্বামীর নাম: মহিউদ্দিন বাড়ির নং : n0098 বয়স : 58 লিঙ্গ : মহিলা	DLP2107621 ফটো উপলব্ধ	549 নাম : কারেজান বিবি স্বামীর নাম: কুরবান আনসারী বাড়ির নং : n0098 বয়স : 58 লিঙ্গ : মহিলা	DLP2107613 ফটো উপলব্ধ
550 নাম : শ্যামাদাআলী আনসারী পিতার নাম: মহিনউদ্দিন আনসারী বাড়ির নং : n0098 বয়স : 39 লিঙ্গ : পুরুষ	XWK0985374 ফটো উপলব্ধ	551 নাম : পদিনা বিবি স্বামীর নাম: শ্যামাদআলী আনসারী বাড়ির নং : n0098 বয়স : 37 লিঙ্গ : মহিলা	XWK0985382 ফটো উপলব্ধ	552 নাম : সমিরুদ্দিন আনসারী পিতার নাম: সামসুদ্দিন আনসারী বাড়ির নং : n0098 বয়স : 31 লিঙ্গ : পুরুষ	XWK1486471 ফটো উপলব্ধ
553 নাম : লাল্টু সরেন পিতার নাম: কলু সরেন বাড়ির নং : n0098 বয়স : 30 লিঙ্গ : পুরুষ	XWK1609023 ফটো উপলব্ধ	554 নাম : রাহিলা বিবি স্বামীর নাম: আনোয়ার আলি আনসারী বাড়ির নং : n0098 বয়স : 30 লিঙ্গ : মহিলা	XWK1608959 ফটো উপলব্ধ	555 নাম : জাব্বার আনসারী পিতার নাম: কুরবান আনসারী বাড়ির নং : n0098 বয়স : 26 লিঙ্গ : পুরুষ	XWK2072478 ফটো উপলব্ধ
556 নাম : গুলসান বিবি স্বামীর নাম: মুকসেদ আনসারী বাড়ির নং : n0098 বয়স : 53 লিঙ্গ : মহিলা	DLP1262617 ফটো উপলব্ধ	557 নাম : সাবানা বিবি স্বামীর নাম: সমিরুদ্দিন আনসারী বাড়ির নং : n0098 বয়স : 29 লিঙ্গ : মহিলা	XWK1724723 ফটো উপলব্ধ	558 নাম : আকিমুন খাতুন পিতার নাম: সামাদ আলি আনসারী বাড়ির নং : এন0098 বয়স : 20 লিঙ্গ : মহিলা	XWK2557676 ফটো উপলব্ধ
559 নাম : বিশ্বনাথ কর্মকার পিতার নাম: আনন্দ কর্মকার বাড়ির নং : n0096 বয়স : 49 লিঙ্গ : পুরুষ	WB/34/235/384234 ফটো উপলব্ধ	560 নাম : সুশীলা কর্মকার স্বামীর নাম: হরিপদ কর্মকার বাড়ির নং : নং096 বয়স : 25 লিঙ্গ : মহিলা	XWK2072510 ফটো উপলব্ধ	561 নাম : সুশান্ত কর্মকার পিতার নাম: বিশ্বনাথ কর্মকার বাড়ির নং : নং096 বয়স : 25 লিঙ্গ : পুরুষ	XWK2073385 ফটো উপলব্ধ
562 নাম : সতজিত সরেন পিতার নাম: শ্রাবন সরেন বাড়ির নং : এন0096 বয়স : 21 লিঙ্গ : পুরুষ	XWK2435956 ফটো উপলব্ধ	563 নাম : খাঁন্দু কর্মকার স্বামীর নাম: আনন্দ কর্মকার বাড়ির নং : n0096 বয়স : 78 লিঙ্গ : মহিলা	WB/34/235/384206 ফটো উপলব্ধ	564 নাম : গৌরি কর্মকার স্বামীর নাম: বিশ্বনাথ কর্মকার বাড়ির নং : n0096 বয়স : 47 লিঙ্গ : মহিলা	DLP2232056 ফটো উপলব্ধ
565 নাম : হরিপদ কর্মকার পিতার নাম: আনন্দ কর্মকার বাড়ির নং : n0096 বয়স : 47 লিঙ্গ : পুরুষ	DLP2108298 ফটো উপলব্ধ	566 নাম : কুলু সরেন পিতার নাম: ধরনী সরেন বাড়ির নং : n0096 বয়স : 60 লিঙ্গ : পুরুষ	WB/34/235/384151 ফটো উপলব্ধ	567 নাম : বুধন সরেন স্বামীর নাম: কুলু সরেন বাড়ির নং : n0096 বয়স : 56 লিঙ্গ : মহিলা	DLP1262591 ফটো উপলব্ধ
568 নাম : শ্রাবন সরেন পিতার নাম: কলু সরেন বাড়ির নং : n0096 বয়স : 44 লিঙ্গ : পুরুষ	DLP2467371 ফটো উপলব্ধ	569 নাম : অমিতা সরেন স্বামীর নাম: শ্রাবন সরেন বাড়ির নং : n0096 বয়স : 42 লিঙ্গ : মহিলা	DLP2467355 ফটো উপলব্ধ	570 নাম : নিমাই সরেন পিতার নাম: কলু সরেন বাড়ির নং : n0096 বয়স : 37 লিঙ্গ : পুরুষ	XWK1172428 ফটো উপলব্ধ



571 নাম : প্রতিমা সরেন স্বামীর নাম: নিমাই সরেন বাড়ির নং : n0096 বয়স : 46 লিঙ্গ : মহিলা	XWK1724749 ফটো উপলব্ধ	572 নাম : সোনা মুখি টুডু স্বামীর নাম: মিলন টুডু বাড়ির নং : n0117 বয়স : 30 লিঙ্গ : মহিলা	XWK1794593 ফটো উপলব্ধ	573 নাম : পার্বতী টুডু স্বামীর নাম: রবীন্দ্র টুডু বাড়ির নং : n0085 বয়স : 47 লিঙ্গ : মহিলা	DLP1261403 ফটো উপলব্ধ
574 নাম : রূপালী টুডু স্বামীর নাম: সুনীল টুডু বাড়ির নং : এন0121 বয়স : 22 লিঙ্গ : মহিলা	XWK2477818 ফটো উপলব্ধ	575 নাম : লুণ্ড টুডু স্বামীর নাম: শ্রীদাম মাঝি বাড়ির নং : n0085 বয়স : 73 লিঙ্গ : মহিলা	WB/34/235/384502 ফটো উপলব্ধ	576 নাম : মৃত্যুঞ্জয় মান্ডি পিতার নাম: কৃষ্ণ মান্ডি বাড়ির নং : n0127 বয়স : 61 লিঙ্গ : পুরুষ	XWK2231546 ফটো উপলব্ধ
577 নাম : প্রতিমা টুডু স্বামীর নাম: বাপন টুডু বাড়ির নং : n0086 বয়স : 30 লিঙ্গ : মহিলা	XWK2008407 ফটো উপলব্ধ	578 নাম : কনকলতা টুডু স্বামীর নাম: কমল টুডু বাড়ির নং : এন0085 বয়স : 26 লিঙ্গ : মহিলা	XWK2478097 ফটো উপলব্ধ	579 নাম : জিতেন্দ্র নাথ টুডু পিতার নাম: সিদাম টুডু বাড়ির নং : n0085 বয়স : 41 লিঙ্গ : পুরুষ	DLP2232098 ফটো উপলব্ধ
580 নাম : আলাবতী টুডু স্বামীর নাম: জিতেন্দ্রনাথ টুডু বাড়ির নং : n0085 বয়স : 38 লিঙ্গ : মহিলা	DLP2467546 ফটো উপলব্ধ	581 নাম : লক্ষী টুডু পিতার নাম: শ্রীদাম টুডু বাড়ির নং : n0085 বয়স : 37 লিঙ্গ : মহিলা	XWK1299825 ফটো উপলব্ধ	582 নাম : কমল টুডু পিতার নাম: রবি টুডু বাড়ির নং : n0085 বয়স : 30 লিঙ্গ : পুরুষ	XWK1724772 ফটো উপলব্ধ
583 নাম : মিলন টুডু পিতার নাম: সনাতন টুডু বাড়ির নং : n0117 বয়স : 38 লিঙ্গ : পুরুষ	XWK0268904 ফটো উপলব্ধ	584 নাম : ডালিম টুডু স্বামীর নাম: সনাতন টুডু বাড়ির নং : n0121 বয়স : 63 লিঙ্গ : মহিলা	DLP2107670 ফটো উপলব্ধ	585 নাম : সুনিল টুডু পিতার নাম: সনাতন টুডু বাড়ির নং : n0121 বয়স : 33 লিঙ্গ : পুরুষ	XWK1609114 ফটো উপলব্ধ
586 নাম : ছুটুলাল টুডু পিতার নাম: সনাতন টুডু বাড়ির নং : n0121 বয়স : 30 লিঙ্গ : পুরুষ	XWK1609130 ফটো উপলব্ধ	587 নাম : চায়লী টুডু স্বামীর নাম: রঞ্জিত টুডু বাড়ির নং : n0121 বয়স : 31 লিঙ্গ : মহিলা	XWK1609122 ফটো উপলব্ধ	588 নাম : সনাতন টুডু পিতার নাম: দেওয়ান টুডু বাড়ির নং : n0127 বয়স : 78 লিঙ্গ : পুরুষ	DLP2107662 ফটো উপলব্ধ
589 নাম : সন্ধ্যা মাণ্ডি স্বামীর নাম: দীনেশ মাণ্ডি বাড়ির নং : n0127 বয়স : 46 লিঙ্গ : মহিলা	DLP2108041 ফটো উপলব্ধ	590 নাম : রঞ্জিত টুডু পিতার নাম: সনাতন টুডু বাড়ির নং : n0127 বয়স : 44 লিঙ্গ : পুরুষ	XWK1887041 ফটো উপলব্ধ	591 নাম : মনোতোষ মান্ডি পিতার নাম: মৃত্যুঞ্জয় মান্ডি বাড়ির নং : n0127 বয়স : 28 লিঙ্গ : পুরুষ	XWK1887058 ফটো উপলব্ধ
592 নাম : গোপাল টুডু পিতার নাম: গুরুচরণ টুডু বাড়ির নং : n0086 বয়স : 75 লিঙ্গ : পুরুষ	XWK2134591 ফটো উপলব্ধ	593 নাম : পুষ্পরানী বাস্কে পিতার নাম: পূর্ণ বাস্কে বাড়ির নং : এন0054 বয়স : 26 লিঙ্গ : মহিলা	IAP1895440 ফটো উপলব্ধ	594 নাম : মুক্তার আনসারী পিতার নাম: উমের আলী আনসারী বাড়ির নং : n0091 বয়স : 30 লিঙ্গ : পুরুষ	XWK1608934 ফটো উপলব্ধ
595 নাম : আমেরুন বিবি স্বামীর নাম: বাবুজান আনসারী বাড়ির নং : n0090 বয়স : 63 লিঙ্গ : মহিলা	DLP2107647 ফটো উপলব্ধ	596 নাম : সানা জ বিবি স্বামীর নাম: রহমত বাড়ির নং : n0091 বয়স : 58 লিঙ্গ : মহিলা	DLP2363679 ফটো উপলব্ধ	597 নাম : জেলেকা বিবি স্বামীর নাম: উমের আলি বাড়ির নং : n0091 বয়স : 53 লিঙ্গ : মহিলা	DLP2107720 ফটো উপলব্ধ
598 নাম : রফিক আনসারী পিতার নাম: রবি আনসারী বাড়ির নং : n0091 বয়স : 53 লিঙ্গ : পুরুষ	DLP2363687 ফটো উপলব্ধ	599 নাম : মফিজউদ্দিন আনসারী পিতার নাম: বাবুজান আনসারী বাড়ির নং : n0090 বয়স : 34 লিঙ্গ : পুরুষ	XWK1387166 ফটো উপলব্ধ	600 নাম : আব্দুল মজিদ আনসারী পিতার নাম: বাবুজান আনসারী বাড়ির নং : n0090 বয়স : 35 লিঙ্গ : পুরুষ	XWK1387174 ফটো উপলব্ধ



601 নাম : রাজিয়া বিবি স্বামীর নাম: মফিজউদ্দিন আনাসারী বাড়ির নং : n0090 বয়স : 33 লিঙ্গ : মহিলা	XWK1608942	ফটো উপলব্ধ	602 নাম : সবনম বিবি স্বামীর নাম: আব্দুল মজিদ আনাসারী বাড়ির নং : n0090 বয়স : 32 লিঙ্গ : মহিলা	XWK1608967	ফটো উপলব্ধ	603 নাম : রহমত আনসারী পিতার নাম: রবি আনসারী বাড়ির নং : n0091 বয়স : 63 লিঙ্গ : পুরুষ	DLP2363661	ফটো উপলব্ধ
604 নাম : উমেরআলি আনসারী পিতার নাম: রবি আনসারী বাড়ির নং : n0091 বয়স : 58 লিঙ্গ : পুরুষ	DLP2107712	ফটো উপলব্ধ	605 নাম : গুলাশন বিবি স্বামীর নাম: রফিক আনসারী বাড়ির নং : n0091 বয়স : 88 লিঙ্গ : মহিলা	DLP1748391	ফটো উপলব্ধ	606 নাম : শঙ্কর প্রসাদ বেশরা পিতার নাম: চরণ বেশরা বাড়ির নং : n0120 বয়স : 72 লিঙ্গ : পুরুষ	DLP2107852	ফটো উপলব্ধ
607 নাম : মহেশ্বরী বেশরা স্বামীর নাম: শঙ্কর বেশরা বাড়ির নং : n0120 বয়স : 62 লিঙ্গ : মহিলা	DLP2107860	ফটো উপলব্ধ	608 নাম : কৈলাশপতি বেসরা পিতার নাম: যতীন্দ্রনাথ বেসরা বাড়ির নং : এন0025 বয়স : 59 লিঙ্গ : পুরুষ	DLP2106581	ফটো উপলব্ধ	609 নাম : পূর্ণ চন্দ্র বেসরা পিতার নাম: কৈলাশ পতি বেসরা বাড়ির নং : এন0122 বয়স : 27 লিঙ্গ : পুরুষ	XWK1886894	ফটো উপলব্ধ
610 নাম : মঞ্জু বেসরা পিতার নাম: কৈলাশপতি বেসরা বাড়ির নং : এন0082 বয়স : 30 লিঙ্গ : মহিলা	XWK1794478	ফটো উপলব্ধ	611 নাম : গুরুবাবী বেসরা স্বামীর নাম: কৈলাশপতি বেসরা বাড়ির নং : এন0122 বয়স : 58 লিঙ্গ : মহিলা	DLP2106599	ফটো উপলব্ধ	612 নাম : দুর্গামনি মূর্মু পিতার নাম: উকিল মূর্মু বাড়ির নং : n0102 বয়স : 26 লিঙ্গ : মহিলা	XWK2008324	ফটো উপলব্ধ
613 নাম : জয়রাম মূর্মু পিতার নাম: পরেশ মূর্মু বাড়ির নং : নং112 বয়স : 25 লিঙ্গ : পুরুষ	XWK2072486	ফটো উপলব্ধ	614 নাম : বাসুদেব মূর্মু পিতার নাম: নরেশ মূর্মু বাড়ির নং : নং112 বয়স : 25 লিঙ্গ : পুরুষ	XWK2073369	ফটো উপলব্ধ	615 নাম : মাহাদেব মূর্মু পিতার নাম: বারি মূর্মু বাড়ির নং : n0108 বয়স : 33 লিঙ্গ : পুরুষ	XWK1486497	ফটো উপলব্ধ
616 নাম : রমনী মূর্মু পিতার নাম: শুনা মূর্মু বাড়ির নং : n0116 বয়স : 41 লিঙ্গ : মহিলা	XWK1486547	ফটো উপলব্ধ	617 নাম : গনেশ মূর্মু পিতার নাম: আনন্দ মূর্মু বাড়ির নং : n0097 বয়স : 26 লিঙ্গ : পুরুষ	XWK2008217	ফটো উপলব্ধ	618 নাম : সুপারি মূর্মু স্বামীর নাম: সমীর মূর্মু বাড়ির নং : n0115 বয়স : 32 লিঙ্গ : মহিলা	XWK1486554	ফটো উপলব্ধ
619 নাম : গোলাপী মূর্মু স্বামীর নাম: পশুপতি মূর্মু বাড়ির নং : n0123 বয়স : 27 লিঙ্গ : মহিলা	XWK2008449	ফটো উপলব্ধ	620 নাম : পূর্ণিমা মূর্মু পিতার নাম: পরেশ মূর্মু বাড়ির নং : 154 বয়স : 23 লিঙ্গ : মহিলা	XWK2323764	ফটো উপলব্ধ	621 নাম : প্রথমী মূর্মু স্বামীর নাম: বিপ্লব মূর্মু বাড়ির নং : n0109 বয়স : 28 লিঙ্গ : মহিলা	XWK2008464	ফটো উপলব্ধ
622 নাম : হিরামনি মূর্মু স্বামীর নাম: সহদেব মূর্মু বাড়ির নং : n0108 বয়স : 39 লিঙ্গ : মহিলা	XWK1609072	ফটো উপলব্ধ	623 নাম : সুরূপ মূর্মু স্বামীর নাম: বারি মূর্মু বাড়ির নং : N0108 বয়স : 68 লিঙ্গ : মহিলা	WB/34/235/384275	ফটো উপলব্ধ	624 নাম : বিশুজিৎ মূর্মু পিতার নাম: লুলা মূর্মু বাড়ির নং : n0111 বয়স : 34 লিঙ্গ : পুরুষ	XWK1172436	ফটো উপলব্ধ
625 নাম : সঞ্জিত মূর্মু পিতার নাম: লুলা মূর্মু বাড়ির নং : n0111 বয়স : 30 লিঙ্গ : পুরুষ	XWK1609098	ফটো উপলব্ধ	626 নাম : সমীর মূর্মু পিতার নাম: জীবন মূর্মু বাড়ির নং : n0115 বয়স : 39 লিঙ্গ : পুরুষ	DLP2108314	ফটো উপলব্ধ	627 নাম : সহদেব মূর্মু পিতার নাম: বারি মূর্মু বাড়ির নং : n0108 বয়স : 47 লিঙ্গ : পুরুষ	WB/34/235/384222	ফটো উপলব্ধ
628 নাম : ডাবলু মুরমু পিতার নাম: সুনী মুরমু বাড়ির নং : n0116 বয়স : 41 লিঙ্গ : পুরুষ	XWK0269100	ফটো উপলব্ধ	629 নাম : শ্রীমতি মুরমু স্বামীর নাম: ডাবলু মুরমু বাড়ির নং : n0116 বয়স : 37 লিঙ্গ : মহিলা	XWK0269118	ফটো উপলব্ধ	630 নাম : সুকদেব মূর্মু পিতার নাম: বারি মূর্মু বাড়ির নং : n0108 বয়স : 28 লিঙ্গ : পুরুষ	XWK1886910	ফটো উপলব্ধ



631	XWK2583383	নাম : সোনালী মূর্মু স্বামীর নাম: সুকদেব মূর্মু বাড়ির নং : এন0108 বয়স : 23 লিঙ্গ : মহিলা	ফটো উপলব্ধ	632	XWK2523868	নাম : লক্ষীকান্ত মান্ডি পিতার নাম: শিবপ্রসাদ মান্ডি বাড়ির নং : এন0108 বয়স : 20 লিঙ্গ : পুরুষ	ফটো উপলব্ধ	633	DLP2108306	নাম : সত্যজিৎ মূর্মু পিতার নাম: পরমেশ্বর মুকু বাড়ির নং : n0111 বয়স : 39 লিঙ্গ : পুরুষ	ফটো উপলব্ধ
634	XWK1299973	নাম : নীলম মূর্মু স্বামীর নাম: উমেশ মূর্মু বাড়ির নং : খাওয়াসডি বয়স : 35 লিঙ্গ : মহিলা	ফটো উপলব্ধ	635	XWK2008621	নাম : সুনীয়া মূর্মু স্বামীর নাম: সত্যজিৎ মূর্মু বাড়ির নং : n0111 বয়স : 27 লিঙ্গ : মহিলা	ফটো উপলব্ধ	636	DLP2108330	নাম : কল্যান মূর্মু পিতার নাম: লুথু মূর্মু বাড়ির নং : n0099 বয়স : 42 লিঙ্গ : পুরুষ	ফটো উপলব্ধ
637	XWK1172410	নাম : ছট্টলাল মূর্মু পিতার নাম: লুথু মূর্মু বাড়ির নং : n0099 বয়স : 35 লিঙ্গ : পুরুষ	ফটো উপলব্ধ	638	XWK1609031	নাম : সমবারী মূর্মু স্বামীর নাম: কল্যান মূর্মু বাড়ির নং : n0099 বয়স : 31 লিঙ্গ : মহিলা	ফটো উপলব্ধ	639	DLP1216084	নাম : সূর্যদেব মূর্মু পিতার নাম: শঙ্কর মূর্মু বাড়ির নং : n0107 বয়স : 46 লিঙ্গ : পুরুষ	ফটো উপলব্ধ
640	XWK1172469	নাম : বাসুদেব মূর্মু পিতার নাম: শঙ্কর মূর্মু বাড়ির নং : n0107 বয়স : 35 লিঙ্গ : পুরুষ	ফটো উপলব্ধ	641	XWK1886951	নাম : জবারানী মূর্মু স্বামীর নাম: সূর্যদেব মূর্মু বাড়ির নং : n0107 বয়স : 33 লিঙ্গ : মহিলা	ফটো উপলব্ধ	642	XWK1886977	নাম : প্রদীপ মূর্মু পিতার নাম: অখিল মূর্মু বাড়ির নং : n0102 বয়স : 27 লিঙ্গ : পুরুষ	ফটো উপলব্ধ
643	WB/34/235/384307	নাম : শুকুরমনি মূর্মু স্বামীর নাম: শ্যামাপদ মূর্মু বাড়ির নং : n0109 বয়স : 56 লিঙ্গ : মহিলা	ফটো উপলব্ধ	644	XWK0268847	নাম : শ্যামলী মূর্মু স্বামীর নাম: জটল মূর্মু বাড়ির নং : n0113 বয়স : 39 লিঙ্গ : মহিলা	ফটো উপলব্ধ	645	XWK2604338	নাম : রবীন্দ্র মূর্মু পিতার নাম: লেডু মূর্মু বাড়ির নং : n0097 বয়স : 64 লিঙ্গ : পুরুষ	ফটো উপলব্ধ
646	XWK1794643	নাম : কনিকা মূর্মু স্বামীর নাম: সুশীল মূর্মু বাড়ির নং : n0097 বয়স : 29 লিঙ্গ : মহিলা	ফটো উপলব্ধ	647	XWK1794601	নাম : পশুপতি মূর্মু পিতার নাম: ভুতু মূর্মু বাড়ির নং : n0123 বয়স : 28 লিঙ্গ : পুরুষ	ফটো উপলব্ধ	648	XWK1886902	নাম : সঞ্জয় টুডু পিতার নাম: নীরোদা টুডু বাড়ির নং : n0105 বয়স : 28 লিঙ্গ : পুরুষ	ফটো উপলব্ধ
649	XWK0985366	নাম : ঠাকুরদাস মূর্মু পিতার নাম: ভুতু মূর্মু বাড়ির নং : n0123 বয়স : 34 লিঙ্গ : পুরুষ	ফটো উপলব্ধ	650	DLP2467363	নাম : লক্ষী মান্ডি স্বামীর নাম: চিত্তরঞ্জন মান্ডি বাড়ির নং : n0105 বয়স : 46 লিঙ্গ : মহিলা	ফটো উপলব্ধ	651	DLP1262237	নাম : অখিল মূর্মু পিতার নাম: বাবুলাল মূর্মু বাড়ির নং : n0102 বয়স : 56 লিঙ্গ : পুরুষ	ফটো উপলব্ধ
652	DLP1748615	নাম : বৈশাখী মূর্মু স্বামীর নাম: অখিল মূর্মু বাড়ির নং : n0102 বয়স : 60 লিঙ্গ : মহিলা	ফটো উপলব্ধ	653	XWK2214997	নাম : বেলমনি মূর্মু স্বামীর নাম: প্রদীপ মূর্মু বাড়ির নং : n0102 বয়স : 26 লিঙ্গ : মহিলা	ফটো উপলব্ধ	654	XWK2183093	নাম : সঞ্জীত মূর্মু পিতার নাম: মুনসী মূর্মু বাড়ির নং : n0113 বয়স : 27 লিঙ্গ : পুরুষ	ফটো উপলব্ধ
655	XWK2215028	নাম : ছবি মূর্মু স্বামীর নাম: সুকুমার মূর্মু বাড়ির নং : n0097 বয়স : 25 লিঙ্গ : মহিলা	ফটো উপলব্ধ	656	DLP2467512	নাম : শিখর মূর্মু পিতার নাম: মুনসী মূর্মু বাড়ির নং : n0113 বয়স : 37 লিঙ্গ : পুরুষ	ফটো উপলব্ধ	657	XWK1609056	নাম : চান্দু মূর্মু পিতার নাম: মুনসী মূর্মু বাড়ির নং : n0113 বয়স : 36 লিঙ্গ : পুরুষ	ফটো উপলব্ধ
658	XWK1609064	নাম : সহন মূর্মু পিতার নাম: মুনসী মূর্মু বাড়ির নং : n0113 বয়স : 30 লিঙ্গ : পুরুষ	ফটো উপলব্ধ	659	XWK1609049	নাম : নমিতা মূর্মু স্বামীর নাম: শিখর মূর্মু বাড়ির নং : n0113 বয়স : 34 লিঙ্গ : মহিলা	ফটো উপলব্ধ	660	XWK2669125	নাম : কাজলী মেবান স্বামীর নাম: ঈশ্বর মাঝি বাড়ির নং : n0112 বয়স : 89 লিঙ্গ : মহিলা	ফটো উপলব্ধ



661 নাম : দুলী মর্মু স্বামীর নাম: পরেশ মর্মু বাড়ির নং : n0112 বয়স : 58 লিঙ্গ : মহিলা	DLP1748540 ফটো উপলব্ধ	662 নাম : রাসমনি মর্মু স্বামীর নাম: সুকদেব মর্মু বাড়ির নং : n0112 বয়স : 27 লিঙ্গ : মহিলা	XWK2176675 ফটো উপলব্ধ	663 নাম : মহেশ্বর মাঝি পিতার নাম: অর্জুন মাঝি বাড়ির নং : n0109 বয়স : 78 লিঙ্গ : পুরুষ	WB/34/235/384527 ফটো উপলব্ধ
664 নাম : শ্যামাপদ মর্মু পিতার নাম: মহেশ্বর মর্মু বাড়ির নং : n0109 বয়স : 56 লিঙ্গ : পুরুষ	WB/34/235/384302 ফটো উপলব্ধ	665 নাম : বিপ্লব মর্মু পিতার নাম: শ্যামাপদ মর্মু বাড়ির নং : n0109 বয়স : 35 লিঙ্গ : পুরুষ	XWK1387141 ফটো উপলব্ধ	666 নাম : সুবোধ মর্মু পিতার নাম: শ্যামাপদ মর্মু বাড়ির নং : n0109 বয়স : 32 লিঙ্গ : পুরুষ	XWK1387158 ফটো উপলব্ধ
667 নাম : নরেশ মর্মু পিতার নাম: ঈশ্বর মর্মু বাড়ির নং : n0112 বয়স : 55 লিঙ্গ : পুরুষ	DLP1748557 ফটো উপলব্ধ	668 নাম : পার্বতী মর্মু স্বামীর নাম: নরেশ মর্মু বাড়ির নং : n0112 বয়স : 50 লিঙ্গ : মহিলা	DLP1748565 ফটো উপলব্ধ	669 নাম : যোগেশ মর্মু পিতার নাম: ঈশ্বর মর্মু বাড়ির নং : n0112 বয়স : 50 লিঙ্গ : পুরুষ	DLP2363703 ফটো উপলব্ধ
670 নাম : রিলাসি মর্মু স্বামীর নাম: যোগেশ মর্মু বাড়ির নং : n0112 বয়স : 47 লিঙ্গ : মহিলা	DLP1748581 ফটো উপলব্ধ	671 নাম : সুকদেব মর্মু পিতার নাম: নরেশ মর্মু বাড়ির নং : n0112 বয়স : 35 লিঙ্গ : পুরুষ	XWK0985424 ফটো উপলব্ধ	672 নাম : মুনসী মাঝি পিতার নাম: ভীম মাঝি বাড়ির নং : n0113 বয়স : 70 লিঙ্গ : পুরুষ	DLP2363786 ফটো উপলব্ধ
673 নাম : পানি মাঝি স্বামীর নাম: প্রহ্লাদ মাঝি বাড়ির নং : n0088 বয়স : 75 লিঙ্গ : মহিলা	DLP2107787 ফটো উপলব্ধ	674 নাম : সবিতা মাঝি মায়ের নাম: পানি মাঝি বাড়ির নং : n0088 বয়স : 32 লিঙ্গ : মহিলা	XWK1608975 ফটো উপলব্ধ	675 নাম : শ্রাবণ মাঝি পিতার নাম: প্রহ্লাদ মাঝি বাড়ির নং : n0088 বয়স : 50 লিঙ্গ : পুরুষ	DLP2363711 ফটো উপলব্ধ
676 নাম : কালিপদ মাঝি পিতার নাম: প্রহ্লাদ মাঝি বাড়ির নং : n0088 বয়স : 46 লিঙ্গ : পুরুষ	DLP2363729 ফটো উপলব্ধ	677 নাম : ধনঞ্জয় মাঝি পিতার নাম: বাহাদুর মাঝি বাড়ির নং : n0088 বয়স : 48 লিঙ্গ : পুরুষ	DLP2232080 ফটো উপলব্ধ	678 নাম : শকুন্তলা মাঝি স্বামীর নাম: ধনঞ্জয় মাঝি বাড়ির নং : n0088 বয়স : 41 লিঙ্গ : মহিলা	DLP2232072 ফটো উপলব্ধ
679 নাম : শ্রীমতি মাঝি স্বামীর নাম: শ্রাবণ মাঝি বাড়ির নং : n0088 বয়স : 45 লিঙ্গ : মহিলা	DLP2232064 ফটো উপলব্ধ	680 নাম : বীরেন্দ্র নাথ মাঝি পিতার নাম: লেড মাঝি বাড়ির নং : n0097 বয়স : 63 লিঙ্গ : পুরুষ	WB/34/235/384564 ফটো উপলব্ধ	681 নাম : শচীন্দ্র মাঝি পিতার নাম: লেড মাঝি বাড়ির নং : n0097 বয়স : 52 লিঙ্গ : পুরুষ	WB/34/235/384513 ফটো উপলব্ধ
682 নাম : ভারতী মাঝি স্বামীর নাম: শচীন্দ্র মাঝি বাড়ির নং : n0097 বয়স : 49 লিঙ্গ : মহিলা	WB/34/235/384464 ফটো উপলব্ধ	683 নাম : আনন্দ মাঝি পিতার নাম: লেড মাঝি বাড়ির নং : n0097 বয়স : 48 লিঙ্গ : পুরুষ	DLP2363745 ফটো উপলব্ধ	684 নাম : লখিন্দ্র মর্মু পিতার নাম: লেড মর্মু বাড়ির নং : n0097 বয়স : 59 লিঙ্গ : পুরুষ	DLP2107886 ফটো উপলব্ধ
685 নাম : উর্মিলা মর্মু স্বামীর নাম: লখিন্দ্র মর্মু বাড়ির নং : n0097 বয়স : 50 লিঙ্গ : মহিলা	XWK2327690 ফটো উপলব্ধ	686 নাম : পদক মর্মু পিতার নাম: লখিন্দ্র মর্মু বাড়ির নং : n0097 বয়স : 30 লিঙ্গ : পুরুষ	XWK1609080 ফটো উপলব্ধ	687 নাম : সুমিতা মর্মু স্বামীর নাম: আনন্দ মর্মু বাড়ির নং : n0097 বয়স : 46 লিঙ্গ : মহিলা	DLP1215508 ফটো উপলব্ধ
688 নাম : গুরুদেব মর্মু পিতার নাম: নরেশ মর্মু বাড়ির নং : n0112 বয়স : 27 লিঙ্গ : পুরুষ	XWK1886985 ফটো উপলব্ধ	689 নাম : ঠাকুরমণী মাঝি পিতার নাম: গোবিন্দ মাঝি বাড়ির নং : n0087 বয়স : 78 লিঙ্গ : পুরুষ	WB/34/235/384500 ফটো উপলব্ধ	690 নাম : সুভাষ টুডু পিতার নাম: গোবিন্দ টুডু বাড়ির নং : n0087 বয়স : 41 লিঙ্গ : পুরুষ	DLP2232106 ফটো উপলব্ধ



691 নাম : পতিকা টুডু স্বামীর নাম: সুভাষ টুডু বাড়ির নং : n0087 বয়স : 38 লিঙ্গ : মহিলা	DLP2467538 ফটো উপলব্ধ	692 নাম : শ্যামল টুডু পিতার নাম: গোবিন্দ টুডু বাড়ির নং : n0087 বয়স : 37 লিঙ্গ : পুরুষ	XWK0268557 ফটো উপলব্ধ	693 নাম : সুমী মাঝি স্বামীর নাম: পরমেশ্বর মাঝি বাড়ির নং : n0089 বয়স : 60 লিঙ্গ : মহিলা	DLP2107829 ফটো উপলব্ধ
694 নাম : সনাতন টুডু পিতার নাম: পরমেশ্বর টুডু বাড়ির নং : n0089 বয়স : 41 লিঙ্গ : পুরুষ	DLP2232114 ফটো উপলব্ধ	695 নাম : মঞ্জলী টুডু স্বামীর নাম: সনাতন টুডু বাড়ির নং : n0089 বয়স : 38 লিঙ্গ : মহিলা	XWK0268573 ফটো উপলব্ধ	696 নাম : শুকুরমনি টুডু স্বামীর নাম: সুনীল টুডু বাড়ির নং : n0089 বয়স : 40 লিঙ্গ : মহিলা	DLP2467462 ফটো উপলব্ধ
697 নাম : সমনী টুডু মায়ের নাম: সুমি মাঝি বাড়ির নং : n0089 বয়স : 33 লিঙ্গ : মহিলা	XWK1609106 ফটো উপলব্ধ	698 নাম : ছবি মাঝি স্বামীর নাম: ফরিদ মাঝি বাড়ির নং : n0092 বয়স : 70 লিঙ্গ : মহিলা	WB/34/235/384374 ফটো উপলব্ধ	699 নাম : অঙ্গুরা মাঝি স্বামীর নাম: ফরিদ মাঝি বাড়ির নং : n0092 বয়স : 65 লিঙ্গ : মহিলা	WB/34/235/384376 ফটো উপলব্ধ
700 নাম : সৃষ্টিধর সরেন পিতার নাম: চাঁদ সরেন বাড়ির নং : n0092 বয়স : 44 লিঙ্গ : পুরুষ	XWK0268821 ফটো উপলব্ধ	701 নাম : নিয়তী সরেন স্বামীর নাম: সৃষ্টিধর সরেন বাড়ির নং : n0092 বয়স : 40 লিঙ্গ : মহিলা	XWK0268839 ফটো উপলব্ধ	702 নাম : মালা সরেন মায়ের নাম: অঙ্গুরা সরেন বাড়ির নং : n0092 বয়স : 34 লিঙ্গ : মহিলা	XWK1608983 ফটো উপলব্ধ
703 নাম : কুনামী মুর্মু পিতার নাম: যোগেশ মুর্মু বাড়ির নং : এন0112 বয়স : 21 লিঙ্গ : মহিলা	XWK2436178 ফটো উপলব্ধ	704 নাম : তপনি বেশরা পিতার নাম: মতিলাল বেশরা বাড়ির নং : এন0000 বয়স : 33 লিঙ্গ : মহিলা	XWK2465599 ফটো উপলব্ধ	705 নাম : পরেশ চন্দ্র মুর্মু পিতার নাম: ঈশ্বর মুর্মু বাড়ির নং : n0112 বয়স : 63 লিঙ্গ : পুরুষ	DLP2363695 ফটো উপলব্ধ
706 নাম : প্রতিমা মুর্মু স্বামীর নাম: পদক মুর্মু বাড়ির নং : এন0097 বয়স : 26 লিঙ্গ : মহিলা	XWK2271443 ফটো উপলব্ধ	707 নাম : রাজু মাঝি পিতার নাম: শ্রাবন মাঝি বাড়ির নং : এন0088 বয়স : 23 লিঙ্গ : পুরুষ	XWK2278141 ফটো উপলব্ধ	708 নাম : অনীকা টুডু স্বামীর নাম: সঞ্জয় টুডু বাড়ির নং : এন000 বয়স : 25 লিঙ্গ : মহিলা	XWK2296374 ফটো উপলব্ধ
709 নাম : অঞ্জলি মান্ডি স্বামীর নাম: সত্যজিৎ মান্ডি বাড়ির নং : n0112 বয়স : 33 লিঙ্গ : মহিলা	XWK1486505 ফটো উপলব্ধ	710 নাম : সুনীল টুডু পিতার নাম: পরমেশ্বর মাঝি বাড়ির নং : n0089 বয়স : 46 লিঙ্গ : পুরুষ	DLP1215086 ফটো উপলব্ধ	711 নাম : উমেশ মুর্মু পিতার নাম: বীরেন মুর্মু বাড়ির নং : n0097 বয়স : 42 লিঙ্গ : পুরুষ	DLP2363752 ফটো উপলব্ধ
712 নাম : সুশীল মুর্মু পিতার নাম: বীরেন্দ্র নাথ মুর্মু বাড়ির নং : n0097 বয়স : 38 লিঙ্গ : পুরুষ	DLP2425957 ফটো উপলব্ধ	713 নাম : সুকুমার মুর্মু পিতার নাম: রবীন্দ্রনাথ মুর্মু বাড়ির নং : n0097 বয়স : 35 লিঙ্গ : পুরুষ	XWK1299833 ফটো উপলব্ধ	714 নাম : বাণেশ্বর মাঝি পিতার নাম: বাবুলাল মাঝি বাড়ির নং : n0102 বয়স : 75 লিঙ্গ : পুরুষ	DLP1748599 ফটো উপলব্ধ
715 নাম : অষ্টমী মুর্মু স্বামীর নাম: সন্দীপ মুর্মু বাড়ির নং : এন0102 বয়স : 26 লিঙ্গ : মহিলা	XWK2537025 ফটো উপলব্ধ	716 নাম : বিদু মাঝি স্বামীর নাম: উপেন্দ্র মাঝি বাড়ির নং : n0105 বয়স : 85 লিঙ্গ : মহিলা	WB/34/235/384399 ফটো উপলব্ধ	717 নাম : নীরোদা মাঝি স্বামীর নাম: হরিভজন মাঝি বাড়ির নং : n0105 বয়স : 55 লিঙ্গ : মহিলা	WB/34/235/384400 ফটো উপলব্ধ
718 নাম : সুভদ্রা বেসরা পিতার নাম: মতিলাল বেসরা বাড়ির নং : n0119 বয়স : 49 লিঙ্গ : পুরুষ	DLP1217355 ফটো উপলব্ধ	719 নাম : মামনি মাঝি (বেসরা) স্বামীর নাম: শুভেন্দ্র মাঝি (বেসরা) বাড়ির নং : n0119 বয়স : 42 লিঙ্গ : মহিলা	DLP2467389 ফটো উপলব্ধ	720 নাম : ভুতু মাঝি পিতার নাম: রুপাই মাঝি বাড়ির নং : n0123 বয়স : 76 লিঙ্গ : পুরুষ	WB/34/235/384132 ফটো উপলব্ধ



721 নাম : গোলাপী মূর্মু স্বামীর নাম: ঠাকুরদাস মূর্মু বাড়ির নং : n0123 বয়স : 34 লিঙ্গ : মহিলা	XWK1486513 ফটো উপলব্ধ	722 নাম : জটল মূর্মু স্বামীর নাম: মুন্সী মূর্মু বাড়ির নং : n0113 বয়স : 41 লিঙ্গ : পুরুষ	DLP2108322 ফটো উপলব্ধ	723 নাম : উপাসী মূর্মু স্বামীর নাম: চান্দু মূর্মু বাড়ির নং : এন0113 বয়স : 25 লিঙ্গ : মহিলা	XWK2553758 ফটো উপলব্ধ
724 নাম : রাজেন্দ্রনাথ মান্দি পিতার নাম: মাতু মান্দি বাড়ির নং : n0100 বয়স : 78 লিঙ্গ : পুরুষ	DLP1216449 ফটো উপলব্ধ	725 নাম : জ্ঞানদাপ্রসাদ মান্দি পিতার নাম: রাজেন্দ্রনাথ মান্দি বাড়ির নং : n0100 বয়স : 43 লিঙ্গ : পুরুষ	DLP2108017 ফটো উপলব্ধ	726 নাম : চিত্তরঞ্জন মান্দি পিতার নাম: উপেন্দ্র মান্দি বাড়ির নং : n0100 বয়স : 55 লিঙ্গ : পুরুষ	DLP2108033 ফটো উপলব্ধ
727 নাম : গোপেশ্বর মান্দি পিতার নাম: সারদাপ্রসাদ মান্দি বাড়ির নং : n0100 বয়স : 69 লিঙ্গ : পুরুষ	XWK0985416 ফটো উপলব্ধ	728 নাম : অর্পনা মান্দি পিতার নাম: গোপেশ্বর মান্দি বাড়ির নং : n0100 বয়স : 35 লিঙ্গ : মহিলা	XWK1299841 ফটো উপলব্ধ	729 নাম : বিয়েশ্বর মান্দি পিতার নাম: সারদা মান্দি বাড়ির নং : n0100 বয়স : 63 লিঙ্গ : পুরুষ	WB/34/235/384406 ফটো উপলব্ধ
730 নাম : বিশ্বনাথ মান্দি পিতার নাম: সারদা মান্দি বাড়ির নং : n0100 বয়স : 54 লিঙ্গ : পুরুষ	WB/34/235/384251 ফটো উপলব্ধ	731 নাম : মিনি মান্দি স্বামীর নাম: বিশ্বনাথ মান্দি বাড়ির নং : n0100 বয়স : 47 লিঙ্গ : মহিলা	DLP1261890 ফটো উপলব্ধ	732 নাম : বনশ্রী মান্দি পিতার নাম: অসিতরঞ্জন মান্দি বাড়ির নং : n0100 বয়স : 33 লিঙ্গ : মহিলা	XWK1387182 ফটো উপলব্ধ
733 নাম : মোহিনী মান্দি স্বামীর নাম: মনোরঞ্জন মান্দি বাড়ির নং : n0100 বয়স : 44 লিঙ্গ : মহিলা	DLP2108058 ফটো উপলব্ধ	734 নাম : সুবোধ চন্দ্র মান্দি পিতার নাম: রাজেন্দ্র নাথ মান্দি বাড়ির নং : n0100 বয়স : 39 লিঙ্গ : পুরুষ	XWK0985432 ফটো উপলব্ধ	735 নাম : গোলাপী মাহাত স্বামীর নাম: ডাক্তার মাহাত বাড়ির নং : n0100 বয়স : 33 লিঙ্গ : মহিলা	XWK1486463 ফটো উপলব্ধ
736 নাম : সাধনা মান্দি পিতার নাম: দীনেশ চন্দ্র মান্দি বাড়ির নং : n0100 বয়স : 29 লিঙ্গ : মহিলা	XWK1724715 ফটো উপলব্ধ	737 নাম : ভরতচন্দ্র মান্দি পিতার নাম: সরকার মান্দি বাড়ির নং : n0103 বয়স : 57 লিঙ্গ : পুরুষ	WB/34/235/384591 ফটো উপলব্ধ	738 নাম : কেন্দলী মান্দি স্বামীর নাম: ভরতচন্দ্র মান্দি বাড়ির নং : n0103 বয়স : 50 লিঙ্গ : মহিলা	WB/34/235/384350 ফটো উপলব্ধ
739 নাম : পুষ্পাঞ্জলি মান্দি স্বামীর নাম: অজিত কুমার মান্দি বাড়ির নং : খাওয়াসডি বয়স : 51 লিঙ্গ : মহিলা	XWK2134476 ফটো উপলব্ধ	740 নাম : সুকুমার মান্দি পিতার নাম: গোবিন্দ মান্দি বাড়ির নং : n0103 বয়স : 49 লিঙ্গ : পুরুষ	DLP1262815 ফটো উপলব্ধ	741 নাম : নমিতা মান্দি স্বামীর নাম: সুকুমার মান্দি বাড়ির নং : n0103 বয়স : 40 লিঙ্গ : মহিলা	DLP2107977 ফটো উপলব্ধ
742 নাম : বৃন্দী মান্দি স্বামীর নাম: গণেশ মান্দি বাড়ির নং : n0104 বয়স : 93 লিঙ্গ : মহিলা	DLP1263318 ফটো উপলব্ধ	743 নাম : অশোক মান্দি পিতার নাম: গণেশ মান্দি বাড়ির নং : n0104 বয়স : 59 লিঙ্গ : পুরুষ	WB/34/235/384202 ফটো উপলব্ধ	744 নাম : সারথী মান্দি স্বামীর নাম: বুদ্ধেশ্বর মান্দি বাড়ির নং : n0104 বয়স : 68 লিঙ্গ : মহিলা	DLP1263797 ফটো উপলব্ধ
745 নাম : শিবপ্রসাদ মান্দি পিতার নাম: রসিক মান্দি বাড়ির নং : n0104 বয়স : 68 লিঙ্গ : পুরুষ	XWK2134237 ফটো উপলব্ধ	746 নাম : পুষ্পাঞ্জলী মংডী স্বামীর নাম: শিবপ্রসাদ মান্দি বাড়ির নং : n0104 বয়স : 46 লিঙ্গ : মহিলা	DLP1263326 ফটো উপলব্ধ	747 নাম : গুরুসুন্দা মান্দি স্বামীর নাম: অশোক কুমার মান্দি বাড়ির নং : n0104 বয়স : 36 লিঙ্গ : মহিলা	DLP2467413 ফটো উপলব্ধ
748 নাম : শীলাবতী মাণ্ডি পিতার নাম: বুদ্ধেশ্বর মাণ্ডি বাড়ির নং : n0104 বয়স : 34 লিঙ্গ : মহিলা	XWK1609148 ফটো উপলব্ধ	749 নাম : দুলালী মান্দি স্বামীর নাম: শ্যামসুন্দর মান্দি বাড়ির নং : n0106 বয়স : 60 লিঙ্গ : মহিলা	DLP1216191 ফটো উপলব্ধ	750 নাম : সর্বেশ্বর মান্দি পিতার নাম: কৃষ্ণ মান্দি বাড়ির নং : n0106 বয়স : 52 লিঙ্গ : পুরুষ	DLP1216316 ফটো উপলব্ধ



751 নাম : সিতিকনা মান্দি স্বামীর নাম: সবেশ্বর মান্দি বাড়ির নং : n0106 বয়স : 49 লিঙ্গ : মহিলা	DLP1216217 ফটো উপলব্ধ	752 নাম : সিথীকা মান্দি স্বামীর নাম: মৃত্যুঞ্জয় মান্দি বাড়ির নং : n0106 বয়স : 52 লিঙ্গ : মহিলা	XWK2521821 ফটো উপলব্ধ	753 নাম : অনিমা মান্দি পিতার নাম: শ্যামসুন্দর মান্দি বাড়ির নং : n0106 বয়স : 31 লিঙ্গ : মহিলা	XWK1486521 ফটো উপলব্ধ
754 নাম : বিশ্বরূপ মান্দি পিতার নাম: শ্যামসুন্দর মান্দি বাড়ির নং : n0106 বয়স : 30 লিঙ্গ : পুরুষ	XWK1609163 ফটো উপলব্ধ	755 নাম : নিরুপমা মান্দি পিতার নাম: মৃত্যুঞ্জয় মান্দি বাড়ির নং : n0106 বয়স : 30 লিঙ্গ : মহিলা	XWK1609155 ফটো উপলব্ধ	756 নাম : নীলিমা মান্দি পিতার নাম: শ্যামসুন্দর মান্দি বাড়ির নং : n0106 বয়স : 29 লিঙ্গ : মহিলা	XWK1724707 ফটো উপলব্ধ
757 নাম : সত্যজিৎ মান্দি পিতার নাম: বুদ্ধেশ্বর মান্দি বাড়ির নং : n0104 বয়স : 42 লিঙ্গ : পুরুষ	DLP2467561 ফটো উপলব্ধ	758 নাম : সুমিতা কুমার মান্দি পিতার নাম: রুহিদাস মান্দি বাড়ির নং : n0103 বয়স : 26 লিঙ্গ : পুরুষ	XWK2008605 ফটো উপলব্ধ	759 নাম : তনুশ্রী মান্দি পিতার নাম: অসিত রঞ্জন মান্দি বাড়ির নং : n0100 বয়স : 26 লিঙ্গ : মহিলা	XWK2008241 ফটো উপলব্ধ
760 নাম : কনিকা মান্দি পিতার নাম: শিব প্রসাদ মান্দি বাড়ির নং : n0104 বয়স : 27 লিঙ্গ : মহিলা	XWK2008381 ফটো উপলব্ধ	761 নাম : সুমিতা মান্দি পিতার নাম: সুকুমার মান্দি বাড়ির নং : এন0103 বয়স : 21 লিঙ্গ : মহিলা	XWK2436228 ফটো উপলব্ধ	762 নাম : ফুরগাল মান্দি পিতার নাম: বিয়েশ্বর মান্দি বাড়ির নং : এন0100 বয়স : 25 লিঙ্গ : পুরুষ	XWK2477149 ফটো উপলব্ধ
763 নাম : মনোরঞ্জন মান্দি পিতার নাম: সুরেন্দ্রনাথ মান্দি বাড়ির নং : n0100 বয়স : 60 লিঙ্গ : পুরুষ	XWK2506061 ফটো উপলব্ধ	764 নাম : রুহিদাস মান্দি পিতার নাম: গোবিন্দ মান্দি বাড়ির নং : n0103 বয়স : 61 লিঙ্গ : পুরুষ	XWK1887066 ফটো উপলব্ধ	765 নাম : পবিত্রা মান্দি স্বামীর নাম: বিয়েশ্বর মান্দি বাড়ির নং : n0100 বয়স : 49 লিঙ্গ : মহিলা	WB/34/235/384336 ফটো উপলব্ধ
766 নাম : জলেশ্বর মান্দি পিতার নাম: অজিত কুমার মান্দি বাড়ির নং : খাওয়াসডি বয়স : 33 লিঙ্গ : পুরুষ	XWK1387190 ফটো উপলব্ধ	767 নাম : শিশির মান্দি পিতার নাম: বিশ্বনাথ মান্দি বাড়ির নং : n0100 বয়স : 29 লিঙ্গ : পুরুষ	XWK1887017 ফটো উপলব্ধ	768 নাম : সুমনা মান্দি পিতার নাম: দিনেশ্বর মান্দি বাড়ির নং : n0100 বয়স : 24 লিঙ্গ : মহিলা	XWK2168417 ফটো উপলব্ধ
769 নাম : সন্দীপ মান্দি পিতার নাম: জগৎপতি মান্দি বাড়ির নং : n0103 বয়স : 24 লিঙ্গ : পুরুষ	XWK2176717 ফটো উপলব্ধ	770 নাম : কলাবতী মান্দি পিতার নাম: সুরেন্দ্রনাথ মান্দি বাড়ির নং : n0100 বয়স : 48 লিঙ্গ : মহিলা	DLP2467553 ফটো উপলব্ধ	771 নাম : জয়রাম মান্দি পিতার নাম: ভরত চন্দ্র মান্দি বাড়ির নং : n0103 বয়স : 27 লিঙ্গ : পুরুষ	XWK1886969 ফটো উপলব্ধ
772 নাম : নিবারন মান্দি পিতার নাম: গোপেশ্বর মান্দি বাড়ির নং : n0100 বয়স : 29 লিঙ্গ : পুরুষ	XWK1724756 ফটো উপলব্ধ	773 নাম : বিজয় কুমার মান্দি পিতার নাম: অজিত কুমার মান্দি বাড়ির নং : n0103 বয়স : 29 লিঙ্গ : পুরুষ	XWK1794627 ফটো উপলব্ধ	774 নাম : অজিত কুমার মান্দি পিতার নাম: গোবিন্দ মান্দি বাড়ির নং : n0103 বয়স : 64 লিঙ্গ : পুরুষ	WB/34/235/384133 ফটো উপলব্ধ
775 নাম : বিশ্বজিৎ মান্দি পিতার নাম: বুদ্ধেশ্বর মান্দি বাড়ির নং : n0104 বয়স : 47 লিঙ্গ : পুরুষ	DLP1261379 ফটো উপলব্ধ	776 নাম : সেফালী মান্দি স্বামীর নাম: জগৎপতি মান্দি বাড়ির নং : n0103 বয়স : 46 লিঙ্গ : মহিলা	DLP1261585 ফটো উপলব্ধ	777 নাম : জগৎপতি মান্দি পিতার নাম: গোবিন্দ মান্দি বাড়ির নং : n0103 বয়স : 60 লিঙ্গ : পুরুষ	DLP1261759 ফটো উপলব্ধ
778 নাম : সেফালী মান্দি স্বামীর নাম: রাহিদাস মান্দি বাড়ির নং : n0103 বয়স : 48 লিঙ্গ : মহিলা	DLP2107985 ফটো উপলব্ধ	779 নাম : জলশ্রী মান্দি পিতার নাম: সরকার মান্দি বাড়ির নং : n0103 বয়স : 32 লিঙ্গ : মহিলা	XWK1724731 ফটো উপলব্ধ	780 নাম : মেনকা মান্দি পিতার নাম: শিব প্রসাদ মান্দি বাড়ির নং : এন0104 বয়স : 25 লিঙ্গ : মহিলা	XWK2271518 ফটো উপলব্ধ



781 নাম : সুজাতা মন্ডি পিতার নাম: রুহীদাস মন্ডি বাড়ির নং : এন0103 বয়স : 21 লিঙ্গ : পুরুষ	XWK2436038 ফটো উপলব্ধ	782 নাম : বিশ্বজিৎ সরেন পিতার নাম: লুলা সরেন বাড়ির নং : n0101 বয়স : 43 লিঙ্গ : পুরুষ	XWK0269167 ফটো উপলব্ধ	783 নাম : শ্রীমতি সরেন স্বামীর নাম: বিশ্বজিৎ সরেন বাড়ির নং : n0101 বয়স : 37 লিঙ্গ : মহিলা	XWK0269175 ফটো উপলব্ধ
784 নাম : স্বর্নলতা হাঁসদা স্বামীর নাম: কৃষ্ণপ্রসাদ হাঁসদা বাড়ির নং : n0124 বয়স : 37 লিঙ্গ : মহিলা	DLP2467470 ফটো উপলব্ধ	785 নাম : সুকদেব সরেন পিতার নাম: শিতল সরেন বাড়ির নং : n0101 বয়স : 27 লিঙ্গ : পুরুষ	XWK1886928 ফটো উপলব্ধ	786 নাম : মনসারাম সরেন পিতার নাম: গোলাপ সরেন বাড়ির নং : n0101 বয়স : 27 লিঙ্গ : পুরুষ	XWK1886936 ফটো উপলব্ধ
787 নাম : পরমেশ্বর সরেন পিতার নাম: গোলাপ সরেন বাড়ির নং : এন0101 বয়স : 27 লিঙ্গ : পুরুষ	XWK1886886 ফটো উপলব্ধ	788 নাম : সঞ্জীত সরেন পিতার নাম: রবিলোচন সরেন বাড়ির নং : এন0094 বয়স : 21 লিঙ্গ : পুরুষ	XWK2477792 ফটো উপলব্ধ	789 নাম : কল্পনা সরেন পিতার নাম: শীতল সরেন বাড়ির নং : খাওয়াসডি বয়স : 22 লিঙ্গ : মহিলা	XWK2414050 ফটো উপলব্ধ
790 নাম : মামনি সরেন স্বামীর নাম: পরমেশ্বর সরেন বাড়ির নং : এন0101 বয়স : 23 লিঙ্গ : মহিলা	XWK2465425 ফটো উপলব্ধ	791 নাম : জয়রাম সরেন মায়ের নাম: অঙ্গুরা সরেন বাড়ির নং : n0092 বয়স : 26 লিঙ্গ : পুরুষ	XWK2008530 ফটো উপলব্ধ	792 নাম : রবিলোচন সরেন পিতার নাম: লাগর সরেন বাড়ির নং : n0094 বয়স : 44 লিঙ্গ : পুরুষ	XWK0985358 ফটো উপলব্ধ
793 নাম : নমিতা সরেন স্বামীর নাম: রবিলোচন সরেন বাড়ির নং : n0094 বয়স : 41 লিঙ্গ : মহিলা	XWK0269233 ফটো উপলব্ধ	794 নাম : দোলগোবিন্দ সরেন পিতার নাম: ধরনী সরেন বাড়ির নং : n0095 বয়স : 63 লিঙ্গ : পুরুষ	DLP1217140 ফটো উপলব্ধ	795 নাম : পদ্মা সরেন স্বামীর নাম: দোলগোবিন্দ সরেন বাড়ির নং : n0095 বয়স : 58 লিঙ্গ : মহিলা	DLP1262526 ফটো উপলব্ধ
796 নাম : বাবলু সরেন পিতার নাম: দোলগোবিন্দ সরেন বাড়ির নং : n0095 বয়স : 32 লিঙ্গ : পুরুষ	XWK1724699 ফটো উপলব্ধ	797 নাম : জিলাপী সরেন স্বামীর নাম: রেবতী সরেন বাড়ির নং : n0093 বয়স : 47 লিঙ্গ : মহিলা	DLP2108082 ফটো উপলব্ধ	798 নাম : সমলী সরেন স্বামীর নাম: লুলা সরেন বাড়ির নং : n0101 বয়স : 90 লিঙ্গ : মহিলা	WB/34/235/384472 ফটো উপলব্ধ
799 নাম : জননী সরেন স্বামীর নাম: বাবলু সরেন বাড়ির নং : নং094 বয়স : 31 লিঙ্গ : মহিলা	XWK2103216 ফটো উপলব্ধ	800 নাম : দেবশীষ সরেন মায়ের নাম: জিলাপী সরেন বাড়ির নং : n0093 বয়স : 29 লিঙ্গ : পুরুষ	XWK2015915 ফটো উপলব্ধ	801 নাম : নীলু সরেন স্বামীর নাম: বনমালী সরেন বাড়ির নং : n0124 বয়স : 37 লিঙ্গ : মহিলা	DLP2467504 ফটো উপলব্ধ
802 নাম : বনমালী সরেন পিতার নাম: মতিলাল সরেন বাড়ির নং : n0124 বয়স : 39 লিঙ্গ : পুরুষ	DLP2467439 ফটো উপলব্ধ	803 নাম : মধুসূদন সরেন পিতার নাম: মতিলাল সরেন বাড়ির নং : n0124 বয়স : 46 লিঙ্গ : পুরুষ	DLP1264530 ফটো উপলব্ধ	804 নাম : ভৈন্দি সরেন স্বামীর নাম: বৈদ্যানাথ সরেন বাড়ির নং : n0124 বয়স : 41 লিঙ্গ : মহিলা	XWK0269258 ফটো উপলব্ধ
805 নাম : বৈদ্যানাথ সরেন পিতার নাম: মতিলাল সরেন বাড়ির নং : n0124 বয়স : 49 লিঙ্গ : পুরুষ	DLP2108090 ফটো উপলব্ধ	806 নাম : রতনমনি সরেন স্বামীর নাম: মতিলাল সরেন বাড়ির নং : n0124 বয়স : 68 লিঙ্গ : মহিলা	WB/34/235/384172 ফটো উপলব্ধ	807 নাম : জোৎস্না সরেন স্বামীর নাম: মধুসূদন সরেন বাড়ির নং : এন0124 বয়স : 23 লিঙ্গ : মহিলা	XWK2523884 ফটো উপলব্ধ
808 নাম : রাকেশ হাঁসদা পিতার নাম: কৃষ্ণপ্রসাদ হাঁসদা বাড়ির নং : এন0124 বয়স : 22 লিঙ্গ : পুরুষ	XWK2531788 ফটো উপলব্ধ	809 নাম : তাপস সরেন পিতার নাম: বনমালী সরেন বাড়ির নং : এন0124 বয়স : 20 লিঙ্গ : পুরুষ	XWK2531770 ফটো উপলব্ধ	810 নাম : বুদন সরেন স্বামীর নাম: শ্রীশীতল সরেন বাড়ির নং : n0101 বয়স : 46 লিঙ্গ : মহিলা	DLP1262658 ফটো উপলব্ধ



811 নাম : লুলা সরেন পিতার নাম: বৈদ্যনাথ সরেন বাড়ির নং : n0101 বয়স : 65 লিঙ্গ : পুরুষ	WB/34/235/384360	ফটো উপলব্ধ	812 নাম : শীতল সরেন পিতার নাম: লালু সরেন বাড়ির নং : n0101 বয়স : 46 লিঙ্গ : পুরুষ	DLP1261965	ফটো উপলব্ধ	813 নাম : গোলাপ সরেন পিতার নাম: লালু সরেন বাড়ির নং : n0101 বয়স : 51 লিঙ্গ : পুরুষ	DLP1263219	ফটো উপলব্ধ
814 নাম : জানকী সরেন স্বামীর নাম: লালু সরেন বাড়ির নং : n0101 বয়স : 68 লিঙ্গ : মহিলা	WB/34/235/384470	ফটো উপলব্ধ	815 নাম : লালু সরেন পিতার নাম: বৈদ্যনাথ সরেন বাড়ির নং : n0101 বয়স : 73 লিঙ্গ : পুরুষ	WB/34/235/384450	ফটো উপলব্ধ	816 নাম : কৃষ্ণপ্রসাদ সরেন পিতার নাম: লুলা সরেন বাড়ির নং : n0101 বয়স : 30 লিঙ্গ : পুরুষ	XWK1609015	ফটো উপলব্ধ
817 নাম : স্বপন হাঁসদা পিতার নাম: পবন হাঁসদা বাড়ির নং : n0122 বয়স : 40 লিঙ্গ : পুরুষ	DLP2467421	ফটো উপলব্ধ	818 নাম : সুনীল হাঁসদা পিতার নাম: বাদল হাঁসদা বাড়ির নং : n0118 বয়স : 26 লিঙ্গ : পুরুষ	XWK2008209	ফটো উপলব্ধ	819 নাম : তারী হাঁসদা স্বামীর নাম: রবীন্দ্র নাথ হাঁসদা বাড়ির নং : n0118 বয়স : 28 লিঙ্গ : মহিলা	XWK2008472	ফটো উপলব্ধ
820 নাম : সস্তা হাঁসদা স্বামীর নাম: পবন হাঁসদা বাড়ির নং : n0122 বয়স : 58 লিঙ্গ : মহিলা	WB/34/235/384173	ফটো উপলব্ধ	821 নাম : ছবি হাঁসদা স্বামীর নাম: সুনীল হাঁসদা বাড়ির নং : n0122 বয়স : 29 লিঙ্গ : মহিলা	XWK1794635	ফটো উপলব্ধ	822 নাম : দুর্গামনি হাঁসদা স্বামীর নাম: রুপসিং হাঁসদা বাড়ির নং : n0110 বয়স : 70 লিঙ্গ : মহিলা	XWK2134203	ফটো উপলব্ধ
823 নাম : বগলী হাঁসদা স্বামীর নাম: ভন্দু হাঁসদা বাড়ির নং : n0118 বয়স : 58 লিঙ্গ : মহিলা	WB/34/235/384431	ফটো উপলব্ধ	824 নাম : কমলি হাঁসদা স্বামীর নাম: বাদল হাঁসদা বাড়ির নং : n0118 বয়স : 54 লিঙ্গ : মহিলা	DLP2108124	ফটো উপলব্ধ	825 নাম : রবীন্দ্রনাথ হাঁসদা পিতার নাম: বাদল হাঁসদা বাড়ির নং : n0118 বয়স : 33 লিঙ্গ : পুরুষ	XWK1486562	ফটো উপলব্ধ
826 নাম : ভগীরথ হাঁসদা পিতার নাম: মডিরাম হাঁসদা বাড়ির নং : n0118 বয়স : 50 লিঙ্গ : পুরুষ	DLP1217348	ফটো উপলব্ধ	827 নাম : গীতা হাঁসদা স্বামীর নাম: ভগীরথ হাঁসদা বাড়ির নং : n0118 বয়স : 45 লিঙ্গ : মহিলা	DLP2467488	ফটো উপলব্ধ	828 নাম : কৃষ্ণপ্রসাদ হাঁসদা পিতার নাম: ভন্দু হাঁসদা বাড়ির নং : n0118 বয়স : 41 লিঙ্গ : পুরুষ	DLP2467520	ফটো উপলব্ধ
829 নাম : সগুমী হাঁসদা পিতার নাম: ভন্দু হাঁসদা বাড়ির নং : n0118 বয়স : 33 লিঙ্গ : মহিলা	XWK1609189	ফটো উপলব্ধ	830 নাম : লক্ষী হাঁসদা পিতার নাম: ভন্দু হাঁসদা বাড়ির নং : n0118 বয়স : 38 লিঙ্গ : মহিলা	XWK1300029	ফটো উপলব্ধ	831 নাম : দেবদীপ হাঁসদা পিতার নাম: ভগীরথ হাঁসদা বাড়ির নং : এন0118 বয়স : 20 লিঙ্গ : পুরুষ	XWK2557718	ফটো উপলব্ধ
832 নাম : সুনীল হাঁসদা পিতার নাম: পবন হাঁসদা বাড়ির নং : n0122 বয়স : 41 লিঙ্গ : পুরুষ	DLP2467397	ফটো উপলব্ধ	833 নাম : তপন হাঁসদা পিতার নাম: পবন হাঁসদা বাড়ির নং : n0122 বয়স : 39 লিঙ্গ : পুরুষ	DLP2467405	ফটো উপলব্ধ	834 নাম : সরস্বতী হাঁসদা স্বামীর নাম: তপন হাঁসদা বাড়ির নং : এন0122 বয়স : 21 লিঙ্গ : মহিলা	XWK2523876	ফটো উপলব্ধ
835 নাম : সার্জেন মুর্মু পিতার নাম: জটল মুর্মু বাড়ির নং : এন0113 বয়স : 19 লিঙ্গ : পুরুষ	XWK2643682	ফটো উপলব্ধ	836 নাম : ঝন্টু মাঝি পিতার নাম: ধনঞ্জয় মাঝি বাড়ির নং : এন0088 বয়স : 21 লিঙ্গ : পুরুষ	XWK2645026	ফটো উপলব্ধ	837 নাম : বিশুজিৎ সরেন পিতার নাম: শ্রাবণ সরেন বাড়ির নং : এন0096 বয়স : 20 লিঙ্গ : পুরুষ	XWK2645604	ফটো উপলব্ধ
838 নাম : সাইমুন খাতুন স্বামীর নাম: আকতার আনসারী বাড়ির নং : 00 বয়স : 21 লিঙ্গ : মহিলা	XWK2657211	ফটো উপলব্ধ	839 নাম : আরাধনা মান্ডি মায়ের নাম: সন্ধ্যা মান্ডি বাড়ির নং : এন0100 বয়স : 19 লিঙ্গ : মহিলা	XWK2665487	ফটো উপলব্ধ	840 নাম : সুকুমার টুডু পিতার নাম: সুনীল টুডু বাড়ির নং : খাওয়াসডি বয়স : 19 লিঙ্গ : পুরুষ	XWK2671105	ফটো উপলব্ধ



841	XWK2678381	
নাম : জয়ন্তী টুডু পিতার নাম : জীতেন্দ্রনাথ টুডু বাড়ির নং : খাওয়াসডীহ বয়স : 19 লিঙ্গ : মহিলা		

842	XWK2683217	
নাম : অভিষেক মান্ডি পিতার নাম : অশোক মান্ডি বাড়ির নং : এন0104 বয়স : 19 লিঙ্গ : পুরুষ		

843	XWK2683191	
নাম : পূর্ণদেব মুর্মু পিতার নাম : ডাবলু মুর্মু বাড়ির নং : এন0116 বয়স : 19 লিঙ্গ : পুরুষ		

844	XWK2691061	
নাম : জয়ন্তী মান্ডি পিতার নাম : ভরতচন্দ্র মান্ডি বাড়ির নং : এন0103 বয়স : 19 লিঙ্গ : মহিলা		





845	1	XWK2699056
নাম : হালিমা খাতুন পিতার নাম: আলাউদ্দিন আনসারি বাড়ির নং : নং069 বয়স : 25 লিঙ্গ : মহিলা		ফটো উপলব্ধ

নির্বাচক সংখ্যার সারসংক্ষেপ :

A) নির্বাচকের সংখ্যা :

	নির্বাচক তালিকার প্রকৃতি	নির্বাচক তালিকার পরিচিতি :	নির্বাচকের সংখ্যা :				
			পুরুষ	মহিলা	তৃতীয় লিঙ্গ	মোট	
I	মূল তালিকা	মূল তালিকা	বিশেষ নিবিড় সংশোধন ২০২৬ এর চূড়ান্ত ভোটার তালিকার সহিত 06-04-2026 তারিখ অবধি সংশোধিত নির্বাচক তালিকা	417	427	0	844
II	1- সংযোজন তালিকা	সংযোজনী 1	বিশেষ সংক্ষিপ্ত সংশোধন 2026	0	0	0	0
		সংযোজনী 2	ধারাবাহিক সংশোধন 2026	0	1	0	1
			মোট	0	1	0	1
III	2- বিয়োজন তালিকা	সংযোজনী 1	বিশেষ সংক্ষিপ্ত সংশোধন 2026	0	0	0	0
		সংযোজনী 2	ধারাবাহিক সংশোধন 2026	0	0	0	0
			মোট	0	0	0	0
IV	'লিঙ্গ ক্ষেত্রের' পরিবর্তনের কারণে পার্থক্য			0	0	0	0
V	বিচারপ্রক্রিয়ার অধীনস্থ			0	0	0	0
VI	বিচার বিভাগীয় আধিকারিক কর্তৃক বিচারপূর্বক নিষ্পত্তির পর বিয়োজিত			0	1	0	1
নির্বাচকের মোট সংখ্যা (I+II-III+IV-V-VI)				417	427	0	844

B) ক্রটি সংশোধনের সংখ্যা :

নির্বাচক তালিকার প্রকৃতি	নির্বাচক তালিকার পরিচিতি :	ক্রটি সংশোধনের সংখ্যা :
সংযোজনী 1	বিশেষ সংক্ষিপ্ত সংশোধন 2026	0
সংযোজনী 2	ধারাবাহিক সংশোধন 2026	0
	মোট	0

নির্বাচক নিবন্ধন আধিকারিকের স্বাক্ষর

E-মৃত, S-স্থানান্তরিত, R-একাধিকবার অন্তর্ভুক্ত, M-নিখোঁজ, Q-যোগ্য নহে