



নির্বাচক তালিকা 2026 S25 পশ্চিমবঙ্গ

বিধানসভা নির্বাচনক্ষেত্রের নং, নাম ও সংরক্ষণের স্থিতি : 238 - বান্দোয়ান (তপশীলি উপজাতি)		অংশ নং : 80																			
বিধানসভা নির্বাচনক্ষেত্রটি যে লোকসভা নির্বাচনক্ষেত্রের / ক্ষেত্রসমূহের অন্তর্ভুক্ত তার নং, নাম ও সংরক্ষণ স্থিতি : 33 - ঝাড়গ্রাম (তপশীলি উপজাতি)																					
1. সংশোধনের পূর্ণ বিবরণ																					
সংশোধনের বৎসর :	2026	নির্বাচক তালিকার পরিচিতি : বিশেষ নিবিড় সংশোধন ২০২৬ এর চূড়ান্ত ভোটার তালিকার সহিত 06-04-2026 তারিখ অবধি সংশোধিত নির্বাচক তালিকা																			
ভিত্তি তারিখ :	01-01-2026																				
সংশোধনের প্রকৃতি :	ধারাবাহিক সংশোধন 2026																				
প্রকাশনার তারিখ :	06-04-2026																				
2. অংশ ও নির্বাচনী এলাকার পূর্ণ বিবরণ :																					
অংশের ভাগ নং ও নাম :																					
1-ভবানীপুর		<table border="1" style="width: 100%; border-collapse: collapse;"> <tr> <td>প্রধান শহর/গ্রাম</td> <td>: ভবানীপুর</td> </tr> <tr> <td>ওয়ার্ড</td> <td>:</td> </tr> <tr> <td>থানা</td> <td>: বরাবাজার</td> </tr> <tr> <td>গ্রাম পঞ্চগায়েত</td> <td>: ভূমডাশোল</td> </tr> <tr> <td>ব্লক</td> <td>: বরাবাজার</td> </tr> <tr> <td>মহকুমা</td> <td>: মানবাজার</td> </tr> <tr> <td>জেলা</td> <td>: পুরুলিয়া</td> </tr> <tr> <td>পিন</td> <td>: 723143</td> </tr> </table>				প্রধান শহর/গ্রাম	: ভবানীপুর	ওয়ার্ড	:	থানা	: বরাবাজার	গ্রাম পঞ্চগায়েত	: ভূমডাশোল	ব্লক	: বরাবাজার	মহকুমা	: মানবাজার	জেলা	: পুরুলিয়া	পিন	: 723143
প্রধান শহর/গ্রাম	: ভবানীপুর																				
ওয়ার্ড	:																				
থানা	: বরাবাজার																				
গ্রাম পঞ্চগায়েত	: ভূমডাশোল																				
ব্লক	: বরাবাজার																				
মহকুমা	: মানবাজার																				
জেলা	: পুরুলিয়া																				
পিন	: 723143																				
3. ভোট গ্রহন কেন্দ্রের পূর্ণ বিবরণ :																					
ভোট গ্রহন কেন্দ্রের নং, নাম :		ভোট গ্রহন কেন্দ্রের শ্রেণী :		গ্রামীণ																	
80 - ভবানীপুর হাইস্কুল		এই অংশে সহায়ক ভোটগ্রহন কেন্দ্রের সংখ্যা		0																	
ভোট গ্রহন কেন্দ্রের ঠিকানা :		:																			
ভবানীপুর হাইস্কুল, - রুম-1, ভবানীপুর																					
4. নির্বাচকের সংখ্যা :																					
প্রথম ক্রমিক নং	শেষ ক্রমিক নং	মোট সংখ্যা																			
		পুরুষ	মহিলা	তৃতীয় লিঙ্গ	মোট																
1	793	386	401	0	787																

নির্বাচক নিবন্ধন আধিকারিকের স্বাক্ষর

Nazri Naksha

Notional Map of Polling Station No- m238080



Google Map View

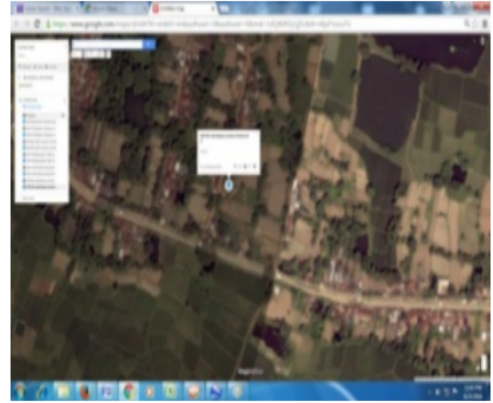

Polling Station Building Front View



Polling Station Front View



Cad View

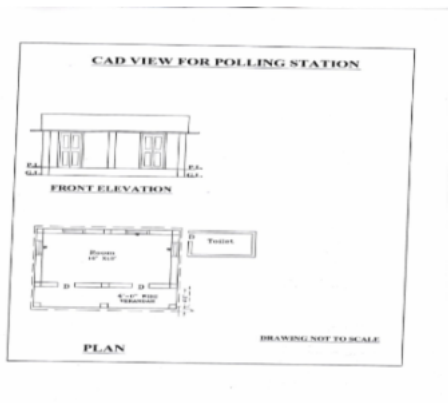

Key MAP View

Notional Map of Polling Station No-238/80





1 নাম : তনুশ্রী পিতার নাম: দেবকী নন্দন মাহাত বাড়ির নং : n0085 বয়স : 27 লিঙ্গ : মহিলা	XWK1996230 ফটো উপলব্ধ	2 নাম : কল্যাণী কুমার স্বামীর নাম: বুচন কুমার বাড়ির নং : n0124 বয়স : 53 লিঙ্গ : মহিলা	WB/34/235/291404 ফটো উপলব্ধ	3 নাম : রবি কুমার পিতার নাম: বুচন কুমার বাড়ির নং : n0124 বয়স : 31 লিঙ্গ : পুরুষ	XWK1612597 ফটো উপলব্ধ
4 নাম : সুভাষ চন্দ্র কুমার মায়ের নাম: কল্যাণী কুমার বাড়ির নং : n0124 বয়স : 37 লিঙ্গ : পুরুষ	XWK1302033 ফটো উপলব্ধ	5 নাম : অনিতা কুমার স্বামীর নাম: সুভাষ কুমার বাড়ির নং : n0124 বয়স : 35 লিঙ্গ : মহিলা	XWK1302041 ফটো উপলব্ধ	6 নাম : কমলা কুমার স্বামীর নাম: রবি কুমার বাড়ির নং : এন0124 বয়স : 24 লিঙ্গ : মহিলা	XWK2439750 ফটো উপলব্ধ
7 নাম : ববি কুমার পিতার নাম: বুচন কুমার বাড়ির নং : n0159 বয়স : 26 লিঙ্গ : পুরুষ	XWK1996347 ফটো উপলব্ধ	8 নাম : চন্দন মাঝি পিতার নাম: নবীন মাঝি বাড়ির নং : ভবানীপুর বয়স : 25 লিঙ্গ : পুরুষ	XWK2543288 ফটো উপলব্ধ	9 নাম : সুমিত্রা মাঝি স্বামীর নাম: চন্দন মাঝি বাড়ির নং : ভবানীপুর বয়স : 22 লিঙ্গ : মহিলা	XWK2552545 ফটো উপলব্ধ
10 নাম : লব মাঝি পিতার নাম: নবীন মাঝি বাড়ির নং : ভবানীপুর বয়স : 21 লিঙ্গ : পুরুষ	XWK2552503 ফটো উপলব্ধ	11 নাম : গায়ত্রী মাহাত স্বামীর নাম: বাবুলাল মাহাত বাড়ির নং : ভবানীপুর বয়স : 20 লিঙ্গ : মহিলা	XWK2534956 ফটো উপলব্ধ	12 নাম : প্রতিমা মাহাত পিতার নাম: গণেশ চন্দ্র মাহাত বাড়ির নং : ভবানীপুর বয়স : 20 লিঙ্গ : মহিলা	XWK2534980 ফটো উপলব্ধ
13 নাম : বারুণী কর্মকার স্বামীর নাম: কালিপদ কর্মকার বাড়ির নং : n0082 বয়স : 83 লিঙ্গ : মহিলা	WB/34/235/291135 ফটো উপলব্ধ	14 নাম : অমল্যা কর্মকার পিতার নাম: কালিপদ কর্মকার বাড়ির নং : n0082 বয়স : 63 লিঙ্গ : পুরুষ	WB/34/235/291672 ফটো উপলব্ধ	15 নাম : পুষ্পরানী কর্মকার স্বামীর নাম: অমল্যা কর্মকার বাড়ির নং : n0082 বয়স : 53 লিঙ্গ : মহিলা	WB/34/235/291606 ফটো উপলব্ধ
16 নাম : সৃষ্টিধর কর্মকার পিতার নাম: বুচন কর্মকার বাড়ির নং : n0083 বয়স : 58 লিঙ্গ : পুরুষ	WB/34/235/291158 ফটো উপলব্ধ	17 নাম : শান্তিবালা কর্মকার স্বামীর নাম: সৃষ্টিধর কর্মকার বাড়ির নং : n0083 বয়স : 56 লিঙ্গ : মহিলা	DLP1685403 ফটো উপলব্ধ	18 নাম : সুশারী কর্মকার স্বামীর নাম: সাগর কর্মকার বাড়ির নং : n0083 বয়স : 58 লিঙ্গ : মহিলা	WB/34/235/291343 ফটো উপলব্ধ
19 নাম : নিত্যানন্দ কর্মকার পিতার নাম: সাগর কর্মকার বাড়ির নং : n0083 বয়স : 43 লিঙ্গ : পুরুষ	DLP1268077 ফটো উপলব্ধ	20 নাম : গৌউর চন্দ্র কর্মকার পিতার নাম: সাগরচন্দ্র কর্মকার বাড়ির নং : 087 বয়স : 38 লিঙ্গ : পুরুষ	DLP2416303 ফটো উপলব্ধ	21 নাম : জ্যোৎস্না কর্মকার স্বামীর নাম: গৌউর কর্মকার বাড়ির নং : 087 বয়স : 30 লিঙ্গ : মহিলা	XWK1612613 ফটো উপলব্ধ
22 নাম : বৃহস্পতী কর্মকার পিতার নাম: অমল্যা কর্মকার বাড়ির নং : এন0082 বয়স : 22 লিঙ্গ : পুরুষ	XWK2446763 ফটো উপলব্ধ	23 নাম : দিলীপ চন্দ্র দাস পিতার নাম: লালমোহন দাস বাড়ির নং : 090 বয়স : 37 লিঙ্গ : পুরুষ	DLP2416311 ফটো উপলব্ধ	24 নাম : কৌশিক দাস পিতার নাম: নেপাল চন্দ্র দাস বাড়ির নং : এন0089 বয়স : 21 লিঙ্গ : পুরুষ	XWK2488575 ফটো উপলব্ধ
25 নাম : চন্দনা দাস স্বামীর নাম: আকাশ দাস বাড়ির নং : এন0089 বয়স : 24 লিঙ্গ : মহিলা	XWK2488278 ফটো উপলব্ধ	26 নাম : লক্ষী দাস স্বামীর নাম: দীপক কুমার দাস বাড়ির নং : n0086 বয়স : 30 লিঙ্গ : মহিলা	XWK1797380 ফটো উপলব্ধ	27 নাম : গোপাল চন্দ্র দাস পিতার নাম: মুটুক দাস বাড়ির নং : n0090 বয়স : 46 লিঙ্গ : পুরুষ	DLP1219997 ফটো উপলব্ধ
28 নাম : পার্বতী দাস স্বামীর নাম: প্রেমানন্দ দাস বাড়ির নং : 086 বয়স : 27 লিঙ্গ : মহিলা	XWK2104057 ফটো উপলব্ধ	29 নাম : ছায়া দাস স্বামীর নাম: ফলারী দাস বাড়ির নং : n0088 বয়স : 52 লিঙ্গ : মহিলা	DLP1219674 ফটো উপলব্ধ	30 নাম : পুষ্প দাস স্বামীর নাম: অশ্বিনী দাস বাড়ির নং : 932 বয়স : 48 লিঙ্গ : মহিলা	DLP2340412 ফটো উপলব্ধ



31 নাম : আল্লা দাস স্বামীর নাম: সুমেরু দাস বাড়ির নং : n0088 বয়স : 31 লিঙ্গ : মহিলা	XWK1888957 ফটো উপলব্ধ	32 নাম : আকাশ দাস পিতার নাম: দোলগোবিন্দ দাস বাড়ির নং : n0089 বয়স : 27 লিঙ্গ : পুরুষ	XWK1888973 ফটো উপলব্ধ	33 নাম : লালমোহন দাস পিতার নাম: ডুগরু দাস বাড়ির নং : n0086 বয়স : 71 লিঙ্গ : পুরুষ	XWK2596914 ফটো উপলব্ধ
34 নাম : বিজলী দাস স্বামীর নাম: লালমোহন দাস বাড়ির নং : n0086 বয়স : 69 লিঙ্গ : মহিলা	WB/34/235/291067 ফটো উপলব্ধ	35 নাম : বিনোদ বিহারী দাস পিতার নাম: লালমোহন দাস বাড়ির নং : n0086 বয়স : 45 লিঙ্গ : পুরুষ	DLP1219534 ফটো উপলব্ধ	36 নাম : কবিতা দাস স্বামীর নাম: বিনোদ বিহারী দাস বাড়ির নং : n0086 বয়স : 33 লিঙ্গ : মহিলা	XWK1490200 ফটো উপলব্ধ
37 নাম : দীপক কুমার দাস পিতার নাম: লালমোহন দাস বাড়ির নং : n0086 বয়স : 40 লিঙ্গ : পুরুষ	DLP2220077 ফটো উপলব্ধ	38 নাম : তুলু দাস স্বামীর নাম: বৃধু দাস বাড়ির নং : n0086 বয়স : 73 লিঙ্গ : মহিলা	WB/34/235/291129 ফটো উপলব্ধ	39 নাম : আনন্দমোহন দাস পিতার নাম: বৃধুলাল দাস বাড়ির নং : n0086 বয়স : 45 লিঙ্গ : পুরুষ	DLP1685510 ফটো উপলব্ধ
40 নাম : প্রীতি দাস স্বামীর নাম: আনন্দ মোহন দাস বাড়ির নং : n0086 বয়স : 42 লিঙ্গ : মহিলা	XWK1301795 ফটো উপলব্ধ	41 নাম : স্বপন দাস পিতার নাম: বান্দু দাস বাড়ির নং : n0087 বয়স : 56 লিঙ্গ : পুরুষ	WB/34/235/291043 ফটো উপলব্ধ	42 নাম : ভানুমতি দাস স্বামীর নাম: স্বপন দাস বাড়ির নং : এন0088 বয়স : 55 লিঙ্গ : মহিলা	XWK2669117 ফটো উপলব্ধ
43 নাম : বান্দু দাস পিতার নাম: গিরী দাস বাড়ির নং : n0088 বয়স : 78 লিঙ্গ : পুরুষ	DLP1685437 ফটো উপলব্ধ	44 নাম : কর্পূরা দাস স্বামীর নাম: বান্দু দাস বাড়ির নং : n0088 বয়স : 73 লিঙ্গ : মহিলা	DLP1219682 ফটো উপলব্ধ	45 নাম : রেখা দাস স্বামীর নাম: দোলগোবিন্দ দাস বাড়ির নং : n0089 বয়স : 48 লিঙ্গ : মহিলা	DLP1685502 ফটো উপলব্ধ
46 নাম : নেপালচন্দ্র দাস পিতার নাম: বান্দু দাস বাড়ির নং : n0089 বয়স : 45 লিঙ্গ : পুরুষ	DLP1221316 ফটো উপলব্ধ	47 নাম : রেবতী দাস স্বামীর নাম: হরিপদ দাস বাড়ির নং : n0089 বয়স : 46 লিঙ্গ : মহিলা	DLP1689090 ফটো উপলব্ধ	48 নাম : মন্ডা দাস স্বামীর নাম: মুক্তিক দাস বাড়ির নং : n0090 বয়স : 70 লিঙ্গ : মহিলা	WB/34/235/291130 ফটো উপলব্ধ
49 নাম : অষ্টমী দাস স্বামীর নাম: গোপাল দাস বাড়ির নং : n0090 বয়স : 44 লিঙ্গ : মহিলা	DLP1270651 ফটো উপলব্ধ	50 নাম : নেপাল চন্দ্র দাস স্বামীর নাম: মণ্ডা দাস বাড়ির নং : n0090 বয়স : 40 লিঙ্গ : পুরুষ	DLP2220051 ফটো উপলব্ধ	51 নাম : মনি দাস স্বামীর নাম: নেপাল চন্দ্র দাস বাড়ির নং : n0090 বয়স : 36 লিঙ্গ : মহিলা	XWK0986208 ফটো উপলব্ধ
52 নাম : চায়না রুহিদাস স্বামীর নাম: দিলীপ চন্দ্র দাস বাড়ির নং : n0086 বয়স : 27 লিঙ্গ : মহিলা	IAP1823095 ফটো উপলব্ধ	53 নাম : নুপেন দাস পিতার নাম: স্বপন দাস বাড়ির নং : n0087 বয়স : 38 লিঙ্গ : পুরুষ	DLP2416329 ফটো উপলব্ধ	54 নাম : ফলারী দাস পিতার নাম: বান্দু দাস বাড়ির নং : n0088 বয়স : 46 লিঙ্গ : পুরুষ	DLP1685445 ফটো উপলব্ধ
55 নাম : অজিত দাস পিতার নাম: অশ্বিনী দাস বাড়ির নং : এন0923 বয়স : 34 লিঙ্গ : পুরুষ	XWK2268233 ফটো উপলব্ধ	56 নাম : কিরণ দাস পিতার নাম: ফলারী দাস বাড়ির নং : এন0088 বয়স : 24 লিঙ্গ : পুরুষ	XWK2241859 ফটো উপলব্ধ	57 নাম : মণি দাস স্বামীর নাম: নুপেন দাস বাড়ির নং : এন0087 বয়স : 32 লিঙ্গ : মহিলা	XWK2310050 ফটো উপলব্ধ
58 নাম : সুমেরু দাস পিতার নাম: বান্দু দাস বাড়ির নং : n0088 বয়স : 39 লিঙ্গ : পুরুষ	DLP2220069 ফটো উপলব্ধ	59 নাম : অভয় কুমার দাস পিতার নাম: অশ্বিনী দাস বাড়ির নং : এন0932 বয়স : 24 লিঙ্গ : পুরুষ	XWK2241842 ফটো উপলব্ধ	60 নাম : নয়ন দাস পিতার নাম: গোপাল দাস বাড়ির নং : এন90 বয়স : 22 লিঙ্গ : পুরুষ	XWK2382109 ফটো উপলব্ধ



61 নাম : প্রেমানন্দ দাস পিতার নাম: বৃথুলাল দাস বাড়ির নং : n0086 বয়স : 37 লিঙ্গ : পুরুষ	DLP2416337 ফটো উপলব্ধ	62 নাম : মাধুরী পরামানিক পিতার নাম: মথুর পরামানিক বাড়ির নং : নং122 বয়স : 27 লিঙ্গ : মহিলা	XWK2039477 ফটো উপলব্ধ	63 নাম : বসন্ত পারামানিক পিতার নাম: মথুর পরামানিক বাড়ির নং : n0122 বয়স : 30 লিঙ্গ : পুরুষ	XWK1612621 ফটো উপলব্ধ
64 নাম : চায়না পরামানিক পিতার নাম: মথুর পরামানিক বাড়ির নং : এন0122 বয়স : 23 লিঙ্গ : মহিলা	XWK2311652 ফটো উপলব্ধ	65 নাম : পার্বতী পরামানিক পিতার নাম: কাশীনাথ পরামানিক বাড়ির নং : এন0120 বয়স : 24 লিঙ্গ : মহিলা	XWK2268159 ফটো উপলব্ধ	66 নাম : চঞ্চলা পরামানিক স্বামীর নাম: জিতেন্দ্রনাথ পরামানিক বাড়ির নং : নং121 বয়স : 26 লিঙ্গ : মহিলা	XWK2075752 ফটো উপলব্ধ
67 নাম : কাশীনাথ পরামানিক পিতার নাম: নিবারন পরামানিক বাড়ির নং : n0120 বয়স : 54 লিঙ্গ : পুরুষ	XWK2228369 ফটো উপলব্ধ	68 নাম : জানকি পরামানিক স্বামীর নাম: রাজীব পরামানিক বাড়ির নং : এন0121 বয়স : 24 লিঙ্গ : মহিলা	XWK2310159 ফটো উপলব্ধ	69 নাম : মুনমুন পরামানিক পিতার নাম: সনাতন পরামানিক বাড়ির নং : এন0120 বয়স : 22 লিঙ্গ : মহিলা	XWK2331361 ফটো উপলব্ধ
70 নাম : বালিকা পরামানিক স্বামীর নাম: গুরপদ পরামানিক বাড়ির নং : n0160 বয়স : 27 লিঙ্গ : মহিলা	XWK1996354 ফটো উপলব্ধ	71 নাম : সবিতা পরামানিক স্বামীর নাম: বিজয় পরামানিক বাড়ির নং : n0138 বয়স : 60 লিঙ্গ : মহিলা	WB/34/235/297482 ফটো উপলব্ধ	72 নাম : পুষ্প পরামানিক স্বামীর নাম: বিরিশি পরামানিক বাড়ির নং : n0137 বয়স : 41 লিঙ্গ : মহিলা	DLP2055317 ফটো উপলব্ধ
73 নাম : বিরিশি পরামানিক পিতার নাম: বিজয় পরামানিক বাড়ির নং : n0136 বয়স : 44 লিঙ্গ : পুরুষ	DLP2055309 ফটো উপলব্ধ	74 নাম : নুনীবালা পরামানিক স্বামীর নাম: মথুর পরামানিক বাড়ির নং : n0122 বয়স : 56 লিঙ্গ : মহিলা	WB/34/235/291637 ফটো উপলব্ধ	75 নাম : মথুর পরামানিক পিতার নাম: খাঁদু পরামানিক বাড়ির নং : n0122 বয়স : 60 লিঙ্গ : পুরুষ	WB/34/235/291685 ফটো উপলব্ধ
76 নাম : সন্দীপ মাহাত মায়ের নাম: কাজল মাহাত বাড়ির নং : n0121 বয়স : 34 লিঙ্গ : পুরুষ	XWK1583962 ফটো উপলব্ধ	77 নাম : হেমন্ত পরামানিক মায়ের নাম: বিজলা পরামানিক বাড়ির নং : n0121 বয়স : 29 লিঙ্গ : পুরুষ	XWK1726512 ফটো উপলব্ধ	78 নাম : বিজলা পরামানিক স্বামীর নাম: বিপদতারন পরামানিক বাড়ির নং : n0121 বয়স : 53 লিঙ্গ : মহিলা	WB/34/235/291511 ফটো উপলব্ধ
79 নাম : প্রমিলা প্রামানিক স্বামীর নাম: অনাথ প্রামানিক বাড়ির নং : n0121 বয়স : 54 লিঙ্গ : মহিলা	DLP1685585 ফটো উপলব্ধ	80 নাম : রাজীব পরামানিক পিতার নাম: অনাথ পরামানিক বাড়ির নং : n0121 বয়স : 32 লিঙ্গ : পুরুষ	XWK1388792 ফটো উপলব্ধ	81 নাম : জিতেন্দ্রনাথ পরামানিক পিতার নাম: অনাথ পরামানিক বাড়ির নং : n0121 বয়স : 36 লিঙ্গ : পুরুষ	DLP2458073 ফটো উপলব্ধ
82 নাম : ছবি প্রামানিক স্বামীর নাম: হেমন্ত পরামানিক বাড়ির নং : ভবানীপুর বয়স : 23 লিঙ্গ : মহিলা	XWK2586097 ফটো উপলব্ধ	83 নাম : সোনালী পরামানিক স্বামীর নাম: অজিত পরামানিক বাড়ির নং : n0120 বয়স : 32 লিঙ্গ : মহিলা	XWK1489962 ফটো উপলব্ধ	84 নাম : গুরপদ পরামানিক পিতার নাম: নিবারন পরামানিক বাড়ির নং : n0120 বয়স : 43 লিঙ্গ : পুরুষ	DLP1685544 ফটো উপলব্ধ
85 নাম : অজিত পরামানিক পিতার নাম: নিবারন পরামানিক বাড়ির নং : n0120 বয়স : 46 লিঙ্গ : পুরুষ	XWK2614865 ফটো উপলব্ধ	86 নাম : রেনুকা পরামানিক স্বামীর নাম: সনাতন পরামানিক বাড়ির নং : n0120 বয়স : 46 লিঙ্গ : মহিলা	DLP1220847 ফটো উপলব্ধ	87 নাম : সনাতন পরামানিক পিতার নাম: নিবারন পরামানিক বাড়ির নং : n0120 বয়স : 50 লিঙ্গ : পুরুষ	XWK2332500 ফটো উপলব্ধ
88 নাম : দুলালী পরামানিক স্বামীর নাম: কাশীনাথ পরামানিক বাড়ির নং : n0120 বয়স : 48 লিঙ্গ : মহিলা	DLP2392553 ফটো উপলব্ধ	89 নাম : বারুণী পরামানিক স্বামীর নাম: নিবারন পরামানিক বাড়ির নং : n0120 বয়স : 73 লিঙ্গ : মহিলা	WB/34/235/291563 ফটো উপলব্ধ	90 নাম : মিলন মাঝি পিতার নাম: শিবু মাঝি বাড়ির নং : n0045 বয়স : 36 লিঙ্গ : পুরুষ	XWK1176023 ফটো উপলব্ধ



91 নাম : রমনী মাঝি স্বামীর নাম: রবি মাঝি বাড়ির নং : n0045 বয়স : 40 লিঙ্গ : মহিলা	DLP2220119 ফটো উপলব্ধ	92 নাম : রবি মাঝি পিতার নাম: শিবু মাঝি বাড়ির নং : n0045 বয়স : 43 লিঙ্গ : পুরুষ	DLP1689140 ফটো উপলব্ধ	93 নাম : জলেশ্বরী মাঝি স্বামীর নাম: শিবু মাঝি বাড়ির নং : n0045 বয়স : 78 লিঙ্গ : মহিলা	WB/34/235/291284 ফটো উপলব্ধ
94 নাম : সোমবারি মাঝি স্বামীর নাম: কিষ্ট মাঝি বাড়ির নং : n0044 বয়স : 47 লিঙ্গ : মহিলা	WB/34/235/291151 ফটো উপলব্ধ	95 নাম : জবা মাঝি স্বামীর নাম: কিষ্ট মাঝি বাড়ির নং : n0044 বয়স : 50 লিঙ্গ : মহিলা	WB/34/235/291163 ফটো উপলব্ধ	96 নাম : বাবুলাল মাঝি পিতার নাম: বাহাদুর মাঝি বাড়ির নং : n0017 বয়স : 40 লিঙ্গ : পুরুষ	DLP2048122 ফটো উপলব্ধ
97 নাম : হাড়িরাম মাঝি পিতার নাম: জাগর মাঝি বাড়ির নং : n0016 বয়স : 56 লিঙ্গ : পুরুষ	WB/34/235/291594 ফটো উপলব্ধ	98 নাম : দুলালী হুঁসদা স্বামীর নাম: মানিকচাঁদ মাঝি বাড়ির নং : ভবানীপুর বয়স : 24 লিঙ্গ : মহিলা	IAP2176410 ফটো উপলব্ধ	99 নাম : ভারতী মাঝি স্বামীর নাম: শুকু মাঝি বাড়ির নং : n0014 বয়স : 30 লিঙ্গ : মহিলা	XWK1612647 ফটো উপলব্ধ
100 নাম : শুকু মাঝি পিতার নাম: লেডু মাঝি বাড়ির নং : n0014 বয়স : 33 লিঙ্গ : পুরুষ	XWK1612654 ফটো উপলব্ধ	101 নাম : চিন্তা মাঝি স্বামীর নাম: লেডু মাঝি বাড়ির নং : n0014 বয়স : 53 লিঙ্গ : মহিলা	DLP1271857 ফটো উপলব্ধ	102 নাম : লেডু মাঝি পিতার নাম: মোনহর মাঝি বাড়ির নং : n0014 বয়স : 58 লিঙ্গ : পুরুষ	DLP1273416 ফটো উপলব্ধ
103 নাম : সুন্দরী মাঝি স্বামীর নাম: অশোক মাঝি বাড়ির নং : n0012 বয়স : 41 লিঙ্গ : মহিলা	DLP1835313 ফটো উপলব্ধ	104 নাম : সুমিত্রা মাঝি স্বামীর নাম: ফুচু মাঝি বাড়ির নং : n0012 বয়স : 48 লিঙ্গ : মহিলা	WB/34/235/291106 ফটো উপলব্ধ	105 নাম : ফুচু মাঝি পিতার নাম: মনোহর মাঝি বাড়ির নং : n0012 বয়স : 50 লিঙ্গ : পুরুষ	WB/34/235/291116 ফটো উপলব্ধ
106 নাম : তরুলতা মাঝি স্বামীর নাম: হাড়িরাম মাঝি বাড়ির নং : n0012 বয়স : 59 লিঙ্গ : মহিলা	XWK1612639 ফটো উপলব্ধ	107 নাম : মাইনো মাঝি স্বামীর নাম: বিকাশ মাঝি বাড়ির নং : n0006 বয়স : 43 লিঙ্গ : মহিলা	DLP1689124 ফটো উপলব্ধ	108 নাম : বিকাশ মাঝি পিতার নাম: বাদল মাঝি বাড়ির নং : n0006 বয়স : 45 লিঙ্গ : পুরুষ	DLP1689116 ফটো উপলব্ধ
109 নাম : অশোক মাঝি পিতার নাম: বাদল মাঝি বাড়ির নং : n0006 বয়স : 50 লিঙ্গ : পুরুষ	DLP1685726 ফটো উপলব্ধ	110 নাম : সরস্বতী মাঝি স্বামীর নাম: মদন মাঝি বাড়ির নং : n0005 বয়স : 36 লিঙ্গ : মহিলা	XWK0304709 ফটো উপলব্ধ	111 নাম : মদন মাঝি পিতার নাম: সরকার মাঝি বাড়ির নং : n0005 বয়স : 37 লিঙ্গ : পুরুষ	XWK0304691 ফটো উপলব্ধ
112 নাম : শুকুরমনি মাঝি স্বামীর নাম: রবি মাঝি বাড়ির নং : n0005 বয়স : 38 লিঙ্গ : মহিলা	DLP2220085 ফটো উপলব্ধ	113 নাম : রবি মাঝি পিতার নাম: সরকার মাঝি বাড়ির নং : n0005 বয়স : 39 লিঙ্গ : পুরুষ	DLP2220093 ফটো উপলব্ধ	114 নাম : মালতী মাঝি স্বামীর নাম: গুরুপদ মাঝি বাড়ির নং : n0005 বয়স : 42 লিঙ্গ : মহিলা	DLP1689108 ফটো উপলব্ধ
115 নাম : গুরুপদ মাঝি পিতার নাম: সরকার মাঝি বাড়ির নং : n0005 বয়স : 45 লিঙ্গ : পুরুষ	DLP2220101 ফটো উপলব্ধ	116 নাম : হেমলী মাঝি স্বামীর নাম: পুইতু মাঝি বাড়ির নং : n0005 বয়স : 37 লিঙ্গ : মহিলা	DLP2458081 ফটো উপলব্ধ	117 নাম : উর্মিলা মাঝি স্বামীর নাম: পুইতু মাঝি বাড়ির নং : n0005 বয়স : 46 লিঙ্গ : মহিলা	DLP1685650 ফটো উপলব্ধ
118 নাম : পুইতু মাঝি পিতার নাম: সরকার মাঝি বাড়ির নং : n0005 বয়স : 50 লিঙ্গ : পুরুষ	WB/34/235/291096 ফটো উপলব্ধ	119 নাম : সুমিত্রা মাঝি স্বামীর নাম: সরকার মাঝি বাড়ির নং : n0005 বয়স : 68 লিঙ্গ : মহিলা	WB/34/235/291093 ফটো উপলব্ধ	120 নাম : সীতারাম মাঝি পিতার নাম: বাদল মাঝি বাড়ির নং : n0004 বয়স : 56 লিঙ্গ : পুরুষ	DLP2340586 ফটো উপলব্ধ



121 নাম : পুখল মাঝি পিতার নাম: ফাগু মাঝি বাড়ির নং : n0128 বয়স : 63 লিঙ্গ : পুরুষ	DLP2340537 ফটো উপলব্ধ	122 নাম : মালতী মাঝি স্বামীর নাম: পুখল মাঝি বাড়ির নং : n0128 বয়স : 58 লিঙ্গ : মহিলা	DLP2340545 ফটো উপলব্ধ	123 নাম : বক্রিম চন্দ্র কিস্কু পিতার নাম: পুখল কিস্কু বাড়ির নং : n0128 বয়স : 35 লিঙ্গ : পুরুষ	XWK1490226 ফটো উপলব্ধ
124 নাম : রোহিত কিস্কু পিতার নাম: পুখল কিস্কু বাড়ির নং : n0128 বয়স : 31 লিঙ্গ : পুরুষ	XWK1490242 ফটো উপলব্ধ	125 নাম : বাহা মনি মাঝি স্বামীর নাম: নবীন মাঝি বাড়ির নং : n0129 বয়স : 46 লিঙ্গ : মহিলা	DLP2048031 ফটো উপলব্ধ	126 নাম : কুশ মাঝি পিতার নাম: নবীন মাঝি বাড়ির নং : এন0129 বয়স : 21 লিঙ্গ : পুরুষ	XWK2528115 ফটো উপলব্ধ
127 নাম : কার্তিক মাঝি পিতার নাম: লথ মাঝি বাড়ির নং : n0127 বয়স : 39 লিঙ্গ : পুরুষ	XWK1388818 ফটো উপলব্ধ	128 নাম : সারথী মাঝি স্বামীর নাম: ভজহরি মাঝি বাড়ির নং : n0127 বয়স : 38 লিঙ্গ : মহিলা	DLP2220127 ফটো উপলব্ধ	129 নাম : চুত্রকী মাঝি স্বামীর নাম: লথ মাঝি বাড়ির নং : n0127 বয়স : 73 লিঙ্গ : মহিলা	DLP2392587 ফটো উপলব্ধ
130 নাম : মালতী মাঝি স্বামীর নাম: রতন মাঝি বাড়ির নং : n0046 বয়স : 49 লিঙ্গ : মহিলা	DLP1272160 ফটো উপলব্ধ	131 নাম : মনজুড়া মাঝি স্বামীর নাম: রতন মাঝি বাড়ির নং : n0046 বয়স : 63 লিঙ্গ : মহিলা	WB/34/235/291285 ফটো উপলব্ধ	132 নাম : অর্চনা মাঝি পিতার নাম: অশোক মাঝি বাড়ির নং : এন0006 বয়স : 22 লিঙ্গ : মহিলা	XWK2488369 ফটো উপলব্ধ
133 নাম : বুদ্ধেশ্বর মাঝি পিতার নাম: বিকাশ মাঝি বাড়ির নং : এন0006 বয়স : 21 লিঙ্গ : পুরুষ	XWK2487833 ফটো উপলব্ধ	134 নাম : বুদ্ধেশ্বর মাঝি পিতার নাম: সীতারাম মাঝি বাড়ির নং : n0141 বয়স : 30 লিঙ্গ : পুরুষ	XWK1939628 ফটো উপলব্ধ	135 নাম : রহিন মাঝি পিতার নাম: লেডু মাঝি বাড়ির নং : এন0014 বয়স : 23 লিঙ্গ : পুরুষ	XWK2269652 ফটো উপলব্ধ
136 নাম : রবি মাঝি পিতার নাম: লেডু মাঝি বাড়ির নং : এন0014 বয়স : 23 লিঙ্গ : পুরুষ	XWK2269702 ফটো উপলব্ধ	137 নাম : গৌরীনাথ কিস্কু পিতার নাম: পুখল কিস্কু বাড়ির নং : এন0128 বয়স : 24 লিঙ্গ : পুরুষ	XWK2397412 ফটো উপলব্ধ	138 নাম : শান্তি মাঝি স্বামীর নাম: শক্তিপদ মাঝি বাড়ির নং : এন044 বয়স : 33 লিঙ্গ : মহিলা	XWK2393981 ফটো উপলব্ধ
139 নাম : রেবতী কিস্কু স্বামীর নাম: রোহিত কিস্কু বাড়ির নং : এন0128 বয়স : 24 লিঙ্গ : মহিলা	XWK2394807 ফটো উপলব্ধ	140 নাম : সন্টু মাঝি পিতার নাম: রতন মাঝি বাড়ির নং : এন0046 বয়স : 24 লিঙ্গ : পুরুষ	XWK2394476 ফটো উপলব্ধ	141 নাম : ফুলমনি মাঝি স্বামীর নাম: বুদ্ধেশ্বর মাঝি বাড়ির নং : নং141 বয়স : 26 লিঙ্গ : মহিলা	XWK2075745 ফটো উপলব্ধ
142 নাম : বাসন্তী মাঝি স্বামীর নাম: রহিন মাঝি বাড়ির নং : এন0014 বয়স : 23 লিঙ্গ : মহিলা	XWK2269785 ফটো উপলব্ধ	143 নাম : অপর্ণা কর্মকার পিতার নাম: অমল্য কর্মকার বাড়ির নং : ভবানীপুর বয়স : 21 লিঙ্গ : মহিলা	XWK2578680 ফটো উপলব্ধ	144 নাম : রবি টুডু মাঝি পিতার নাম: সিতারা ম টুডু মাঝি বাড়ির নং : এন0004 বয়স : 27 লিঙ্গ : পুরুষ	XWK2269827 ফটো উপলব্ধ
145 নাম : মানিক চাঁদ মাঝি পিতার নাম: পুইতু মাঝি বাড়ির নং : এন0005 বয়স : 24 লিঙ্গ : পুরুষ	XWK2269868 ফটো উপলব্ধ	146 নাম : মিঠুন মাঝি পিতার নাম: রতন মাঝি বাড়ির নং : নং046 বয়স : 28 লিঙ্গ : পুরুষ	XWK2075844 ফটো উপলব্ধ	147 নাম : জিরাবাল মাঝি স্বামীর নাম: মিলন মাঝি বাড়ির নং : n0045 বয়স : 35 লিঙ্গ : মহিলা	XWK1176015 ফটো উপলব্ধ
148 নাম : শক্তিপদ মাঝি পিতার নাম: কিস্কু মাঝি বাড়ির নং : নং044 বয়স : 25 লিঙ্গ : পুরুষ	XWK2075786 ফটো উপলব্ধ	149 নাম : বিমল মাঝি পিতার নাম: কিস্কু মাঝি বাড়ির নং : নং044 বয়স : 25 লিঙ্গ : পুরুষ	XWK2075810 ফটো উপলব্ধ	150 নাম : রাম সুন্দর মাঝি পিতার নাম: লথ মাঝি বাড়ির নং : n0127 বয়স : 52 লিঙ্গ : পুরুষ	WB/34/235/291210 ফটো উপলব্ধ



151 নাম : দিদিমনি মাঝি স্বামীর নাম: কার্তিক বাড়ির নং : ভবানীপুর বয়স : 30 লিঙ্গ : মহিলা	XWK2600252 ফটো উপলব্ধ	152 নাম : পার্বতী মাঝি পিতার নাম: গুরুপদ মাঝি বাড়ির নং : এন0005 বয়স : 21 লিঙ্গ : মহিলা	XWK2487932 ফটো উপলব্ধ	153 নাম : পারুল মাহাত স্বামীর নাম: বলরাম মাহাত বাড়ির নং : n008 বয়স : 24 লিঙ্গ : মহিলা	XWK2193761 ফটো উপলব্ধ
154 নাম : বলরাম মাহাত পিতার নাম: খগেন্দ্রনাথ মাহাত বাড়ির নং : n0008 বয়স : 34 লিঙ্গ : পুরুষ	XWK1302074 ফটো উপলব্ধ	155 নাম : প্রভাকর মাহতো পিতার নাম: লবকিশোর মাহতো বাড়ির নং : n0151 বয়স : 34 লিঙ্গ : পুরুষ	XWK1996263 ফটো উপলব্ধ	156 নাম : প্রহ্লাদ মাহাত পিতার নাম: নিতাই চন্দ্র মাহাত বাড়ির নং : n0152 বয়স : 27 লিঙ্গ : পুরুষ	XWK1996271 ফটো উপলব্ধ
157 নাম : দেবদীপ্ত মাহাত পিতার নাম: ফনীভূষণ মাহাত বাড়ির নং : n0154 বয়স : 26 লিঙ্গ : পুরুষ	XWK1996297 ফটো উপলব্ধ	158 নাম : সঞ্জিত মাহাত পিতার নাম: নিরঞ্জন মাহাত বাড়ির নং : n0155 বয়স : 27 লিঙ্গ : পুরুষ	XWK1996305 ফটো উপলব্ধ	159 নাম : শিবরাম মাহাত পিতার নাম: ধনঞ্জয় মাহাত বাড়ির নং : n0156 বয়স : 26 লিঙ্গ : পুরুষ	XWK1996313 ফটো উপলব্ধ
160 নাম : কবিতা মাহাত পিতার নাম: মডিরাম মাহাত বাড়ির নং : ভবানীপুর বয়স : 31 লিঙ্গ : মহিলা	XWI1724343 ফটো উপলব্ধ	161 নাম : শিলাবতী মাহাত স্বামীর নাম: যুধিষ্ঠীর মাহাত বাড়ির নং : n0157 বয়স : 27 লিঙ্গ : মহিলা	XWK1996321 ফটো উপলব্ধ	162 নাম : জয়ন্তি মাহাত স্বামীর নাম: পরেশ চন্দ্র মাহাত বাড়ির নং : n0158 বয়স : 27 লিঙ্গ : মহিলা	XWK1996339 ফটো উপলব্ধ
163 নাম : রাজেশ মাহাত পিতার নাম: সুধাকর মাহাত বাড়ির নং : n0100 বয়স : 26 লিঙ্গ : পুরুষ	XWK1996172 ফটো উপলব্ধ	164 নাম : বীরেন চন্দ্র মাহাত পিতার নাম: রাজ মোহন মাহাত বাড়ির নং : n0112 বয়স : 27 লিঙ্গ : পুরুষ	XWK1996198 ফটো উপলব্ধ	165 নাম : নন্দলাল মাহাত মায়ের নাম: নারায়নী মাহাত বাড়ির নং : n0076 বয়স : 27 লিঙ্গ : পুরুষ	XWK1996206 ফটো উপলব্ধ
166 নাম : কৃষ্ণপদ মাহাত পিতার নাম: বংশীধর মাহাত বাড়ির নং : n0105 বয়স : 27 লিঙ্গ : পুরুষ	XWK1996214 ফটো উপলব্ধ	167 নাম : কাজলী মাহাত পিতার নাম: শিশুরাম মাহাত বাড়ির নং : ভবানীপুর বয়স : 25 লিঙ্গ : মহিলা	XWK2094308 ফটো উপলব্ধ	168 নাম : শান্তি রানি মাহাত স্বামীর নাম: সনৎ মাহাত বাড়ির নং : n0149 বয়স : 36 লিঙ্গ : মহিলা	XWK1996248 ফটো উপলব্ধ
169 নাম : সঞ্জিত মাহাত পিতার নাম: নিতাই চন্দ্র মাহাত বাড়ির নং : n0023 বয়স : 27 লিঙ্গ : পুরুষ	XWK1888981 ফটো উপলব্ধ	170 নাম : রঞ্জিত মাহাত পিতার নাম: রসরাজ মাহাত বাড়ির নং : n0019 বয়স : 27 লিঙ্গ : পুরুষ	XWK1888999 ফটো উপলব্ধ	171 নাম : সর্বেশ্বর মাহাত পিতার নাম: জলধর মাহাত বাড়ির নং : n0106 বয়স : 27 লিঙ্গ : পুরুষ	XWK1889005 ফটো উপলব্ধ
172 নাম : মনোজ কুমার মাহাত পিতার নাম: সখারাম মাহাত বাড়ির নং : n0041 বয়স : 29 লিঙ্গ : পুরুষ	XWK1889013 ফটো উপলব্ধ	173 নাম : দিলীপ মাহাত পিতার নাম: গোবিন্দ মাহাত বাড়ির নং : n0079 বয়স : 28 লিঙ্গ : পুরুষ	XWK1889062 ফটো উপলব্ধ	174 নাম : পুষ্প মাহাত পিতার নাম: ক্ষিরোদ মাহাত বাড়ির নং : n0064 বয়স : 34 লিঙ্গ : মহিলা	XWK1612589 ফটো উপলব্ধ
175 নাম : জ্যোৎস্না মাহাত স্বামীর নাম: নারায়ন প্রসাদ মাহাত বাড়ির নং : n0065 বয়স : 30 লিঙ্গ : মহিলা	XWK1612670 ফটো উপলব্ধ	176 নাম : কাজল মাহাত পিতার নাম: গৌড় মাহাত বাড়ির নং : n0066 বয়স : 53 লিঙ্গ : পুরুষ	WB/34/235/291084 ফটো উপলব্ধ	177 নাম : মাস্পী মাহাত স্বামীর নাম: সঞ্জীত মাহাত বাড়ির নং : এন0155 বয়স : 23 লিঙ্গ : মহিলা	XWK2439883 ফটো উপলব্ধ
178 নাম : দুখুনী মাহাত স্বামীর নাম: কাজল মাহাত বাড়ির নং : n0066 বয়স : 50 লিঙ্গ : মহিলা	XWK2681203 ফটো উপলব্ধ	179 নাম : শিবপ্রসাদ মাহাত পিতার নাম: ভাগবত মাহাত বাড়ির নং : n0065 বয়স : 50 লিঙ্গ : পুরুষ	DLP2341022 ফটো উপলব্ধ	180 নাম : উজ্জ্বলা মাহাত স্বামীর নাম: শিবপ্রসাদ মাহাত বাড়ির নং : n0065 বয়স : 39 লিঙ্গ : মহিলা	DLP2458313 ফটো উপলব্ধ



181 নাম : চম্পা মাহাত স্বামীর নাম: অর্জুন মাহাত বাড়ির নং : এন0028 বয়স : 21 লিঙ্গ : মহিলা	XWK2488351 ফটো উপলব্ধ	182 নাম : সঞ্জিত মাহাত পিতার নাম: শুকদেব মাহাত বাড়ির নং : এন003 বয়স : 21 লিঙ্গ : পুরুষ	XWK2482958 ফটো উপলব্ধ	183 নাম : মনিষা মাহাত পিতার নাম: ধীরেন্দ্রনাথ মাহাত বাড়ির নং : এন0011 বয়স : 21 লিঙ্গ : মহিলা	XWK2488690 ফটো উপলব্ধ
184 নাম : সোমা মাহাত পিতার নাম: গোকুল চন্দ্র মাহাত বাড়ির নং : এন0101 বয়স : 25 লিঙ্গ : মহিলা	XWI2079168 ফটো উপলব্ধ	185 নাম : শিখারানী মাহাত স্বামীর নাম: সুনীলবরন মাহাত বাড়ির নং : এন0068 বয়স : 23 লিঙ্গ : মহিলা	XWK2439628 ফটো উপলব্ধ	186 নাম : পরী মাহাত স্বামীর নাম: মৃত্যুঞ্জয় মাহাত বাড়ির নং : এন0107 বয়স : 24 লিঙ্গ : মহিলা	XWK2331288 ফটো উপলব্ধ
187 নাম : ছট্টলাল মাহাত পিতার নাম: দুঃখভঞ্জন মাহাত বাড়ির নং : 0115 বয়স : 40 লিঙ্গ : পুরুষ	DLP2343002 ফটো উপলব্ধ	188 নাম : সুলোচনা মাহাত স্বামীর নাম: বিদ্যাপতি মাহাত বাড়ির নং : n0062 বয়স : 26 লিঙ্গ : মহিলা	XWK1797448 ফটো উপলব্ধ	189 নাম : চিত্তরঞ্জন মাহাত পিতার নাম: সূর্যনারায়ন মাহাত বাড়ির নং : n0102 বয়স : 48 লিঙ্গ : পুরুষ	DLP1221381 ফটো উপলব্ধ
190 নাম : সানকী মাহাত স্বামীর নাম: জগন্নাথ মাহাত বাড়ির নং : n0069 বয়স : 78 লিঙ্গ : মহিলা	WB/34/235/291118 ফটো উপলব্ধ	191 নাম : কমলাকান্ত মাহাত পিতার নাম: আহুদ মাহাত বাড়ির নং : n0104 বয়স : 40 লিঙ্গ : পুরুষ	DLP2048239 ফটো উপলব্ধ	192 নাম : রিশীতা মাহাত স্বামীর নাম: জয়ন্ত মাহাত বাড়ির নং : এন0059 বয়স : 23 লিঙ্গ : মহিলা	XWK2488963 ফটো উপলব্ধ
193 নাম : বিশ্বনাথ মাহাত পিতার নাম: জগন্নাথ মাহাত বাড়ির নং : n0069 বয়স : 53 লিঙ্গ : পুরুষ	WB/34/235/291584 ফটো উপলব্ধ	194 নাম : সরস্বতী মাহাত স্বামীর নাম: বিশ্বনাথ মাহাত বাড়ির নং : n0069 বয়স : 45 লিঙ্গ : মহিলা	DLP1219856 ফটো উপলব্ধ	195 নাম : সনাতন মাহাত পিতার নাম: জগন্নাথ মাহাত বাড়ির নং : n0069 বয়স : 48 লিঙ্গ : পুরুষ	XWK1490044 ফটো উপলব্ধ
196 নাম : কনিকা মাহাত স্বামীর নাম: সনাতন মাহাত বাড়ির নং : n0069 বয়স : 35 লিঙ্গ : মহিলা	XWK1490051 ফটো উপলব্ধ	197 নাম : হৃদয়নাথ মাহাত পিতার নাম: জগন্নাথ মাহাত বাড়ির নং : n0069 বয়স : 45 লিঙ্গ : পুরুষ	DLP1221209 ফটো উপলব্ধ	198 নাম : হৈমবতী মাহাত স্বামীর নাম: আয়েন মাহাত বাড়ির নং : n0071 বয়স : 73 লিঙ্গ : মহিলা	WB/34/235/291329 ফটো উপলব্ধ
199 নাম : শম্ভুনাথ মাহাত পিতার নাম: আয়েন মাহাত বাড়ির নং : n0071 বয়স : 52 লিঙ্গ : পুরুষ	WB/34/235/291752 ফটো উপলব্ধ	200 নাম : বিজলী মাহাত স্বামীর নাম: জিহুড মাহাত বাড়ির নং : n0072 বয়স : 73 লিঙ্গ : মহিলা	WB/34/235/291330 ফটো উপলব্ধ	201 নাম : বৈদ্যনাথ মাহাত পিতার নাম: জিহুড মাহাত বাড়ির নং : n0072 বয়স : 35 লিঙ্গ : পুরুষ	XWK1175959 ফটো উপলব্ধ
202 নাম : রবীন্দ্রনাথ মাহাত পিতার নাম: জিহুড চন্দ্র মাহাত বাড়ির নং : n0072 বয়স : 36 লিঙ্গ : পুরুষ	DLP2458172 ফটো উপলব্ধ	203 নাম : পবন চন্দ্র মাহাত পিতার নাম: ভজহরি মাহাত বাড়ির নং : 017 বয়স : 68 লিঙ্গ : পুরুষ	DLP2341261 ফটো উপলব্ধ	204 নাম : মারুতি মাহাত পিতার নাম: পবন চন্দ্র মাহাত বাড়ির নং : n0073 বয়স : 46 লিঙ্গ : পুরুষ	DLP1272202 ফটো উপলব্ধ
205 নাম : মীর্ঠা মাহাত স্বামীর নাম: মারুতি মাহাত বাড়ির নং : n0073 বয়স : 40 লিঙ্গ : মহিলা	MJP2879526 ফটো উপলব্ধ	206 নাম : বাউল চন্দ্র মাহাত পিতার নাম: ভজহরি মাহাত বাড়ির নং : n0073 বয়স : 63 লিঙ্গ : পুরুষ	WB/34/235/291004 ফটো উপলব্ধ	207 নাম : টুলুরানী মাহাত স্বামীর নাম: বাউল চন্দ্র মাহাত বাড়ির নং : n0073 বয়স : 56 লিঙ্গ : মহিলা	WB/34/235/291065 ফটো উপলব্ধ
208 নাম : অঞ্জন মাহাত পিতার নাম: বাউল মাহাত বাড়ির নং : n0073 বয়স : 31 লিঙ্গ : পুরুষ	XWK1490069 ফটো উপলব্ধ	209 নাম : ফনীভূষণ মাহাত পিতার নাম: রামচন্দ্র মাহাত বাড়ির নং : n0074 বয়স : 66 লিঙ্গ : পুরুষ	WB/34/235/291005 ফটো উপলব্ধ	210 নাম : যশোদা মাহাত স্বামীর নাম: বিনোদ মাহাত বাড়ির নং : n0031 বয়স : 74 লিঙ্গ : মহিলা	DLP2392629 ফটো উপলব্ধ



211 নাম : ভুগুরাম মাহাত পিতার নাম: আনন্দ মাহাত বাড়ির নং : n0022 বয়স : 70 লিঙ্গ : পুরুষ	DLP0447771 ফটো উপলব্ধ	212 নাম : নিয়তী মাহাত স্বামীর নাম: অমৃত কুমার মাহাত বাড়ির নং : n0084 বয়স : 29 লিঙ্গ : মহিলা	XWK1797430 ফটো উপলব্ধ	213 নাম : অর্চনা মাহাত পিতার নাম: নিরঞ্জন মাহাত বাড়ির নং : n0078 বয়স : 27 লিঙ্গ : মহিলা	XWK1888916 ফটো উপলব্ধ
214 নাম : দেবব্রত মাহাত পিতার নাম: ফনিভূষণ মাহাত বাড়ির নং : n0081 বয়স : 29 লিঙ্গ : পুরুষ	XWK1888932 ফটো উপলব্ধ	215 নাম : ইচ্ছামতী মাহাত পিতার নাম: নীলকন্ঠ মাহাত বাড়ির নং : n0102 বয়স : 27 লিঙ্গ : মহিলা	XWK1888940 ফটো উপলব্ধ	216 নাম : লক্ষ্মীরানী মাহাত স্বামীর নাম: হিতলাল মাহাত বাড়ির নং : n0162 বয়স : 28 লিঙ্গ : মহিলা	XWK1996362 ফটো উপলব্ধ
217 নাম : লক্ষী মাহাত স্বামীর নাম: ধীরেন্দ্রনাথ মাহাত বাড়ির নং : n0103 বয়স : 43 লিঙ্গ : মহিলা	DLP1686260 ফটো উপলব্ধ	218 নাম : মখন চন্দ্র মাহাত পিতার নাম: রাধানাথ মাহাত বাড়ির নং : n0029 বয়স : 62 লিঙ্গ : পুরুষ	XWK2614998 ফটো উপলব্ধ	219 নাম : লক্ষ্মী রানি মাহাত পিতার নাম: ছট্টলাল মাহাত বাড়ির নং : এন0039 বয়স : 21 লিঙ্গ : মহিলা	XWK2439875 ফটো উপলব্ধ
220 নাম : নিয়তি মাহাত স্বামীর নাম: বিকল মাহাত বাড়ির নং : n0067 বয়স : 49 লিঙ্গ : মহিলা	DLP1221373 ফটো উপলব্ধ	221 নাম : ভীষ্মদেব মাহাত পিতার নাম: গঙ্গাধর মাহাত বাড়ির নং : n0081 বয়স : 68 লিঙ্গ : পুরুষ	WB/34/235/291073 ফটো উপলব্ধ	222 নাম : ওমপ্রকাশ মাহাত পিতার নাম: পূর্নচন্দ্র মাহাত বাড়ির নং : n0054 বয়স : 52 লিঙ্গ : পুরুষ	XWK2340958 ফটো উপলব্ধ
223 নাম : রেখারানী মাহাত স্বামীর নাম: ওমপ্রকাশ মাহাত বাড়ির নং : n0054 বয়স : 47 লিঙ্গ : মহিলা	DLP1220953 ফটো উপলব্ধ	224 নাম : বেদ প্রকাশ মাহাত পিতার নাম: পূর্নচন্দ্র মাহাত বাড়ির নং : n0054 বয়স : 46 লিঙ্গ : পুরুষ	DLP1219435 ফটো উপলব্ধ	225 নাম : জয়প্রকাশ মাহাত পিতার নাম: পূর্নচন্দ্র মাহাত বাড়ির নং : n0054 বয়স : 46 লিঙ্গ : পুরুষ	DLP1219179 ফটো উপলব্ধ
226 নাম : অর্ণনা মাহাত স্বামীর নাম: জয় প্রকাশ মাহাত বাড়ির নং : n0054 বয়স : 38 লিঙ্গ : মহিলা	BYG2497758 ফটো উপলব্ধ	227 নাম : ঝর্ণা মাহাত স্বামীর নাম: বেদপ্রকাশ মাহাত বাড়ির নং : n0054 বয়স : 36 লিঙ্গ : মহিলা	DET2677318 ফটো উপলব্ধ	228 নাম : ফনি মাহাত পিতার নাম: গঙ্গাধর মাহাত বাড়ির নং : n0081 বয়স : 63 লিঙ্গ : পুরুষ	WB/34/235/291664 ফটো উপলব্ধ
229 নাম : বিরেশ মাহাত পিতার নাম: জাগর চন্দ্র মাহাত বাড়ির নং : n0109 বয়স : 31 লিঙ্গ : পুরুষ	XWK1490135 ফটো উপলব্ধ	230 নাম : ছট্টলাল মাহাত পিতার নাম: গুরুচরন মাহাত বাড়ির নং : n0039 বয়স : 53 লিঙ্গ : পুরুষ	XWK2518892 ফটো উপলব্ধ	231 নাম : বিশকা মাহাত স্বামীর নাম: ছট্টলাল মাহাত বাড়ির নং : n0039 বয়স : 44 লিঙ্গ : মহিলা	DLP1689173 ফটো উপলব্ধ
232 নাম : শ্যামাপ্রসাদ মাহাত পিতার নাম: পিতাম্বর মাহাত বাড়ির নং : n0040 বয়স : 54 লিঙ্গ : পুরুষ	WB/34/235/291709 ফটো উপলব্ধ	233 নাম : পোস্ত মাহাত স্বামীর নাম: শ্যামাপদ মাহাত বাড়ির নং : n0040 বয়স : 50 লিঙ্গ : মহিলা	WB/34/235/291626 ফটো উপলব্ধ	234 নাম : ভীম চন্দ্র মাহাত পিতার নাম: শ্যামাপদ মাহাত বাড়ির নং : n0040 বয়স : 34 লিঙ্গ : পুরুষ	XWK1302108 ফটো উপলব্ধ
235 নাম : অর্জুন মাহাত পিতার নাম: শ্যামাপদ মাহাত বাড়ির নং : n0040 বয়স : 33 লিঙ্গ : পুরুষ	XWK1302090 ফটো উপলব্ধ	236 নাম : সখারাম মাহাত পিতার নাম: প্রহ্লাদ মাহাত বাড়ির নং : n0041 বয়স : 48 লিঙ্গ : পুরুষ	WB/34/235/291184 ফটো উপলব্ধ	237 নাম : কল্পনা মাহাত স্বামীর নাম: সখারাম মাহাত বাড়ির নং : n0041 বয়স : 46 লিঙ্গ : মহিলা	WB/34/235/291529 ফটো উপলব্ধ
238 নাম : পস্তুবালা মাহাত স্বামীর নাম: কালীপদ মাহাত বাড়ির নং : n0042 বয়স : 54 লিঙ্গ : মহিলা	WB/34/235/291344 ফটো উপলব্ধ	239 নাম : ভীষ্মদেব মাহাত পিতার নাম: কালীপদ মাহাত বাড়ির নং : n0048 বয়স : 50 লিঙ্গ : মহিলা	WB/34/235/291125 ফটো উপলব্ধ	240 নাম : আরতী মাহাত স্বামীর নাম: ভীমদেব মাহাত বাড়ির নং : n0048 বয়স : 50 লিঙ্গ : মহিলা	WB/34/235/291388 ফটো উপলব্ধ



241 নাম : নিমাই চন্দ্র মাহাত পিতার নাম: ভীষ্মদেব মাহাত বাড়ির নং : n0048 বয়স : 34 লিঙ্গ : পুরুষ	XWK1302116 ফটো উপলব্ধ	242 নাম : নেপাল মাহাত পিতার নাম: মাখিলাল মাহাত বাড়ির নং : n0049 বয়স : 49 লিঙ্গ : পুরুষ	DLP2392652 ফটো উপলব্ধ	243 নাম : শকুন্তলা মাহাত স্বামীর নাম: নেপাল মাহাত বাড়ির নং : n0049 বয়স : 47 লিঙ্গ : মহিলা	DLP1272541 ফটো উপলব্ধ
244 নাম : তুষ্ঠরানী মাহাত স্বামীর নাম: তপন মাহাত বাড়ির নং : n0118 বয়স : 54 লিঙ্গ : মহিলা	WB/34/235/291180 ফটো উপলব্ধ	245 নাম : সাবিত্রী মাহাত স্বামীর নাম: ধনঞ্জয় মাহাত বাড়ির নং : n0125 বয়স : 53 লিঙ্গ : মহিলা	WB/34/235/291051 ফটো উপলব্ধ	246 নাম : আরতী মাহাত স্বামীর নাম: দাঁছু মাহাত বাড়ির নং : n0126 বয়স : 68 লিঙ্গ : মহিলা	WB/34/235/291249 ফটো উপলব্ধ
247 নাম : গনেশ চন্দ্র মাহাত পিতার নাম: দাঁদ মাহাত বাড়ির নং : n0126 বয়স : 42 লিঙ্গ : পুরুষ	DLP2220176 ফটো উপলব্ধ	248 নাম : বাবুলাল মাহাত পিতার নাম: দাঁদ মাহাত বাড়ির নং : n0126 বয়স : 31 লিঙ্গ : পুরুষ	XWK1490234 ফটো উপলব্ধ	249 নাম : অহল্যা মাহাত স্বামীর নাম: গনেশ মাহাত বাড়ির নং : n0126 বয়স : 38 লিঙ্গ : মহিলা	DLP2220168 ফটো উপলব্ধ
250 নাম : বিনতা মাহাত স্বামীর নাম: পবন মাহাত বাড়ির নং : n0132 বয়স : 63 লিঙ্গ : মহিলা	WB/34/235/291064 ফটো উপলব্ধ	251 নাম : মালাবতী মাহাত স্বামীর নাম: গনেশ মাহাত বাড়ির নং : n0134 বয়স : 36 লিঙ্গ : মহিলা	XWK0986216 ফটো উপলব্ধ	252 নাম : গান্ধারী মাহাত পিতার নাম: মুচিরাম মাহাত বাড়ির নং : n0135 বয়স : 41 লিঙ্গ : মহিলা	DLP2416659 ফটো উপলব্ধ
253 নাম : বিনতি মাঝি স্বামীর নাম: বাবুলাল মাঝি বাড়ির নং : ওয়াই বয়স : 44 লিঙ্গ : মহিলা	DLP2047991 ফটো উপলব্ধ	254 নাম : রেণুকা মাহাত স্বামীর নাম: শ্রীপতি মাহাত বাড়ির নং : n0057 বয়স : 73 লিঙ্গ : মহিলা	DLP2341519 ফটো উপলব্ধ	255 নাম : তুলসী দাস মাহাত পিতার নাম: শ্রীপতি মাহাত বাড়ির নং : n0057 বয়স : 48 লিঙ্গ : পুরুষ	DLP1219591 ফটো উপলব্ধ
256 নাম : রাজীব মাহাত পিতার নাম: পতিলাল মাহাত বাড়ির নং : n0057 বয়স : 43 লিঙ্গ : পুরুষ	DLP1271790 ফটো উপলব্ধ	257 নাম : সবিতা মাহাত স্বামীর নাম: তুলসীদাস মাহাত বাড়ির নং : n0057 বয়স : 38 লিঙ্গ : মহিলা	DLP2342996 ফটো উপলব্ধ	258 নাম : যুধিষ্ঠীর মাহাত পিতার নাম: শ্যামাপদ মাহাত বাড়ির নং : n0040 বয়স : 35 লিঙ্গ : পুরুষ	XWK0986174 ফটো উপলব্ধ
259 নাম : লক্ষীকান্ত মাহাত পিতার নাম: ক্ষিরোদ মাহাত বাড়ির নং : n0131 বয়স : 48 লিঙ্গ : পুরুষ	DLP1219336 ফটো উপলব্ধ	260 নাম : নারায়ন প্রসাদ মাহাত পিতার নাম: ভাগবত মাহাত বাড়ির নং : n0065 বয়স : 43 লিঙ্গ : পুরুষ	DLP1268036 ফটো উপলব্ধ	261 নাম : ধনঞ্জয় মাহাত পিতার নাম: গৌঁর মাহাত বাড়ির নং : 129 বয়স : 63 লিঙ্গ : পুরুষ	DLP2341006 ফটো উপলব্ধ
262 নাম : বিজলী মাহাত স্বামীর নাম: রঞ্জিত মাহাত বাড়ির নং : 113 বয়স : 41 লিঙ্গ : মহিলা	DLP2416428 ফটো উপলব্ধ	263 নাম : বন্ধুবিহারী মাহাত পিতার নাম: ক্ষিরোদ মাহাত বাড়ির নং : n0064 বয়স : 53 লিঙ্গ : পুরুষ	WB/34/235/291673 ফটো উপলব্ধ	264 নাম : সুলেখা মাহাত স্বামীর নাম: সুজীত কুমার মাহাত বাড়ির নং : এন080 বয়স : 23 লিঙ্গ : মহিলা	XWK2394856 ফটো উপলব্ধ
265 নাম : বর্না মাহাত পিতার নাম: পশুপতি মাহাত বাড়ির নং : এন0013 বয়স : 29 লিঙ্গ : মহিলা	XWK2396760 ফটো উপলব্ধ	266 নাম : রাজু মাহাত পিতার নাম: বনমালী মাহাত বাড়ির নং : এন20 বয়স : 26 লিঙ্গ : পুরুষ	XWK2382034 ফটো উপলব্ধ	267 নাম : মনোজ মাহাত পিতার নাম: সুধাকর মাহাত বাড়ির নং : এন0100 বয়স : 22 লিঙ্গ : পুরুষ	XWK2382067 ফটো উপলব্ধ
268 নাম : পারমিতা মাহাত পিতার নাম: কবিরাজ মাহাত বাড়ির নং : ন81 বয়স : 22 লিঙ্গ : মহিলা	XWK2395119 ফটো উপলব্ধ	269 নাম : সুচাঁদ মাহাত পিতার নাম: হীরাল মাহাত বাড়ির নং : এন0002 বয়স : 22 লিঙ্গ : পুরুষ	XWK2394690 ফটো উপলব্ধ	270 নাম : শীলাবতী মাহাত স্বামীর নাম: সুনীল কুমার মাহাত বাড়ির নং : এন0102 বয়স : 35 লিঙ্গ : মহিলা	XWK2394724 ফটো উপলব্ধ



271 নাম : পবিতা মাহাত পিতার নাম: বঙ্ক বিহারী মাহাত বাড়ির নং : এন64 বয়স : 24 লিঙ্গ : মহিলা	XWK2385458 ফটো উপলব্ধ	272 নাম : ঝকদেব মাহাত পিতার নাম: ওমপ্রকাশ মাহাত বাড়ির নং : এন54 বয়স : 22 লিঙ্গ : পুরুষ	XWK2385474 ফটো উপলব্ধ	273 নাম : মমতা মাহাত স্বামীর নাম: সুকুমার মাহাত বাড়ির নং : এন0078 বয়স : 24 লিঙ্গ : মহিলা	XWK2302842 ফটো উপলব্ধ
274 নাম : মঞ্জোদরী মাহাত স্বামীর নাম: তপন কুমার মাহাত বাড়ির নং : 061 বয়স : 25 লিঙ্গ : মহিলা	XWK2104156 ফটো উপলব্ধ	275 নাম : কৃষ্ণপদ মাহাত পিতার নাম: নিবরন চন্দ্র মাহাত বাড়ির নং : n0113 বয়স : 42 লিঙ্গ : পুরুষ	DLP1686427 ফটো উপলব্ধ	276 নাম : উদয় মাহাত পিতার নাম: ওমপ্রকাশ মাহাত বাড়ির নং : এন0076 বয়স : 22 লিঙ্গ : পুরুষ	XWK2394047 ফটো উপলব্ধ
277 নাম : রমনী মাহাত স্বামীর নাম: শংকর মাহাত বাড়ির নং : এন0061 বয়স : 24 লিঙ্গ : মহিলা	XWK2395952 ফটো উপলব্ধ	278 নাম : সারথী মাহাত স্বামীর নাম: ভরত মাহাত বাড়ির নং : এন0001 বয়স : 51 লিঙ্গ : মহিলা	XWK2396042 ফটো উপলব্ধ	279 নাম : সুমিত্রা মাহাত স্বামীর নাম: বিষ্ণুপদ মাহাত বাড়ির নং : এন0075 বয়স : 23 লিঙ্গ : মহিলা	XWK2395283 ফটো উপলব্ধ
280 নাম : শম্ভু মাহাত পিতার নাম: সুকদেব মাহাত বাড়ির নং : এন0003 বয়স : 22 লিঙ্গ : পুরুষ	XWK2395358 ফটো উপলব্ধ	281 নাম : রূপালি মাহাত স্বামীর নাম: সঞ্জয় মাহাত বাড়ির নং : এন0079 বয়স : 22 লিঙ্গ : মহিলা	XWK2395499 ফটো উপলব্ধ	282 নাম : সুমন্ত মাহাত পিতার নাম: বিভূতি মাহাত বাড়ির নং : এন0015 বয়স : 22 লিঙ্গ : পুরুষ	XWK2398402 ফটো উপলব্ধ
283 নাম : ভরত মাহাত পিতার নাম: দুঃ মাহাত বাড়ির নং : এন0009 বয়স : 62 লিঙ্গ : পুরুষ	XWK2397446 ফটো উপলব্ধ	284 নাম : রথু মাহাত পিতার নাম: রঞ্জিত মাহাত বাড়ির নং : এন0113 বয়স : 22 লিঙ্গ : পুরুষ	XWK2393866 ফটো উপলব্ধ	285 নাম : কলাবতী মাহাত স্বামীর নাম: বঙ্কবিহারী মাহাত বাড়ির নং : n0064 বয়স : 54 লিঙ্গ : মহিলা	WB/34/235/291613 ফটো উপলব্ধ
286 নাম : সন্তোষ মাহাত পিতার নাম: অমল্য মাহাত বাড়ির নং : n0061 বয়স : 65 লিঙ্গ : পুরুষ	XWK2424489 ফটো উপলব্ধ	287 নাম : ভাগবত মাহাত পিতার নাম: ফল্ট মাহাত বাড়ির নং : 068 বয়স : 76 লিঙ্গ : পুরুষ	DLP2392603 ফটো উপলব্ধ	288 নাম : নমিতা মাহাত স্বামীর নাম: মধুসূদন মাহাত বাড়ির নং : n0065 বয়স : 44 লিঙ্গ : মহিলা	DLP1272699 ফটো উপলব্ধ
289 নাম : শান্তি মাহাত স্বামীর নাম: নিমাই চন্দ্র মাহাত বাড়ির নং : এন0048 বয়স : 23 লিঙ্গ : মহিলা	XWK2268142 ফটো উপলব্ধ	290 নাম : রানীবালা মাহাত স্বামীর নাম: রাসবিহারী মাহাত বাড়ির নং : n0063 বয়স : 52 লিঙ্গ : মহিলা	DLP1220805 ফটো উপলব্ধ	291 নাম : জয় প্রকাশ মাহাত পিতার নাম: কৃষ্ণপদ মাহাত বাড়ির নং : এন0008 বয়স : 23 লিঙ্গ : পুরুষ	XWK2241552 ফটো উপলব্ধ
292 নাম : শান্তা মাহাত পিতার নাম: বিকল চন্দ্র মাহাত বাড়ির নং : এন0045 বয়স : 23 লিঙ্গ : মহিলা	XWK2241677 ফটো উপলব্ধ	293 নাম : সবিতা মাহাত পিতার নাম: কবিরাজ মাহাত বাড়ির নং : এন0058 বয়স : 23 লিঙ্গ : মহিলা	XWK2241685 ফটো উপলব্ধ	294 নাম : কবিতা মাহাত পিতার নাম: নিতাই মাহাত বাড়ির নং : এন0065 বয়স : 23 লিঙ্গ : মহিলা	XWK2241693 ফটো উপলব্ধ
295 নাম : দেবজীত মাহাত পিতার নাম: ধীরেন্দ্রনাথ মাহাত বাড়ির নং : এন0052 বয়স : 23 লিঙ্গ : পুরুষ	XWK2241768 ফটো উপলব্ধ	296 নাম : বিশ্বপতি মাহাত পিতার নাম: শুভান মাহাত বাড়ির নং : এন0065 বয়স : 23 লিঙ্গ : পুরুষ	XWK2241776 ফটো উপলব্ধ	297 নাম : কবিতা মাহাত স্বামীর নাম: শ্রীকান্ত মাহাত বাড়ির নং : n0097 বয়স : 46 লিঙ্গ : মহিলা	XWK1301993 ফটো উপলব্ধ
298 নাম : সতীশ চন্দ্র মাহাত পিতার নাম: অমল্য মাহাত বাড়ির নং : n0061 বয়স : 71 লিঙ্গ : পুরুষ	XWK2322162 ফটো উপলব্ধ	299 নাম : অমিত মাহাত মায়ের নাম: নারায়ণী মাহাতো বাড়ির নং : 0123 বয়স : 23 লিঙ্গ : পুরুষ	XWK2325116 ফটো উপলব্ধ	300 নাম : অপর্ণা মাহাত পিতার নাম: নিরঞ্জন মাহাত বাড়ির নং : এন0078 বয়স : 22 লিঙ্গ : মহিলা	XWK2331270 ফটো উপলব্ধ

301 নাম : পূর্ণিমা মাহাত পিতার নাম: সুধীর কুমার মাহাত বাড়ির নং : এন0095 বয়স : 22 লিঙ্গ : মহিলা	XWK2331296 ফটো উপলব্ধ	302 নাম : কাকালি মাহাত পিতার নাম: ছোটলাল মাহাত বাড়ির নং : এন0097 বয়স : 23 লিঙ্গ : মহিলা	XWK2331312 ফটো উপলব্ধ	303 নাম : শ্যামল মাহাত পিতার নাম: পরিষ্কার মাহাত বাড়ির নং : এন0097 বয়স : 24 লিঙ্গ : পুরুষ	XWK2331338 ফটো উপলব্ধ
304 নাম : স্বামীর নাম: সুবোধ মাহাত বাড়ির নং : এন0037 বয়স : 29 লিঙ্গ : মহিলা	KDF5309943 ফটো উপলব্ধ	305 নাম : অষ্টমী মাহাত পিতার নাম: মখন চন্দ্র মাহাত বাড়ির নং : এন0029 বয়স : 24 লিঙ্গ : মহিলা	XWK2241867 ফটো উপলব্ধ	306 নাম : দীপঙ্কর মাহাত পিতার নাম: কপিরঞ্জন মাহাত বাড়ির নং : n0063 বয়স : 33 লিঙ্গ : পুরুষ	XWK1388883 ফটো উপলব্ধ
307 নাম : বসুমতী মাহাত স্বামীর নাম: সুশোভন মাহাত বাড়ির নং : n0062 বয়স : 50 লিঙ্গ : মহিলা	WB/34/235/291635 ফটো উপলব্ধ	308 নাম : হেমন্ত মাহাত পিতার নাম: সুশোভন মাহাত বাড়ির নং : n0062 বয়স : 33 লিঙ্গ : পুরুষ	XWK1388875 ফটো উপলব্ধ	309 নাম : বসন্ত মাহাত পিতার নাম: সুশোভন মাহাত বাড়ির নং : n0062 বয়স : 30 লিঙ্গ : পুরুষ	XWK1612571 ফটো উপলব্ধ
310 নাম : নিতাইচন্দ্র মাহাত পিতার নাম: হরিপদ মাহাত বাড়ির নং : n0062 বয়স : 52 লিঙ্গ : পুরুষ	WB/34/235/291028 ফটো উপলব্ধ	311 নাম : কনকলতা মাহাত স্বামীর নাম: নিতাই চন্দ্র মাহাত বাড়ির নং : n0062 বয়স : 48 লিঙ্গ : মহিলা	DLP1220789 ফটো উপলব্ধ	312 নাম : জয় প্রকাশ মাহাত মায়ের নাম: বাসন্তী মাহাত বাড়ির নং : n0062 বয়স : 43 লিঙ্গ : পুরুষ	DLP1835339 ফটো উপলব্ধ
313 নাম : জ্যোৎস্না মাহাত স্বামীর নাম: জয়প্রকাশ মাহাত বাড়ির নং : n0062 বয়স : 35 লিঙ্গ : মহিলা	XWK1302058 ফটো উপলব্ধ	314 নাম : কপিরঞ্জন মাহাত পিতার নাম: মুচিরাম মাহাত বাড়ির নং : n0063 বয়স : 70 লিঙ্গ : পুরুষ	WB/34/235/291763 ফটো উপলব্ধ	315 নাম : জোসনা মাহাত স্বামীর নাম: মনোজ কুমার মাহাত বাড়ির নং : এন0041 বয়স : 25 লিঙ্গ : মহিলা	XWK2268183 ফটো উপলব্ধ
316 নাম : সুশোভন মাহাত পিতার নাম: হরিপদ মাহাত বাড়ির নং : n0062 বয়স : 58 লিঙ্গ : পুরুষ	WB/34/235/291764 ফটো উপলব্ধ	317 নাম : বিশ্বপতি মাহাত পিতার নাম: লালমোহন মাহাত বাড়ির নং : n0062 বয়স : 33 লিঙ্গ : পুরুষ	XWK1388867 ফটো উপলব্ধ	318 নাম : সুনীল বরন মাহাত পিতার নাম: ঘনশ্যাম মাহাত বাড়ির নং : n0068 বয়স : 38 লিঙ্গ : পুরুষ	DLP2220143 ফটো উপলব্ধ
319 নাম : অসিত মাহাত পিতার নাম: রাধানাথ মাহাত বাড়ির নং : n0079 বয়স : 24 লিঙ্গ : পুরুষ	XWK2189694 ফটো উপলব্ধ	320 নাম : অনীতা মাহাত স্বামীর নাম: দেবাশিষ মাহাত বাড়ির নং : n0081 বয়স : 24 লিঙ্গ : মহিলা	XWK2189793 ফটো উপলব্ধ	321 নাম : দীপালি মাহাত স্বামীর নাম: বিভূতি মাহাত বাড়ির নং : n0031 বয়স : 26 লিঙ্গ : মহিলা	XWK2193639 ফটো উপলব্ধ
322 নাম : লক্ষী মাহাত স্বামীর নাম: সতীশ মাহাত বাড়ির নং : 064 বয়স : 53 লিঙ্গ : মহিলা	DLP2340644 ফটো উপলব্ধ	323 নাম : তুষ্টরানী মাহাত স্বামীর নাম: মহেন্দ্র নাথ মাহাত বাড়ির নং : এন0007 বয়স : 68 লিঙ্গ : মহিলা	XWK2228377 ফটো উপলব্ধ	324 নাম : প্রবীর কুমার মাহাত পিতার নাম: সতীশ চন্দ্র মাহাত বাড়ির নং : 064 বয়স : 40 লিঙ্গ : পুরুষ	DLP2416352 ফটো উপলব্ধ
325 নাম : তপন কুমার মাহাত পিতার নাম: সতীশ চন্দ্র মাহাত বাড়ির নং : n0061 বয়স : 33 লিঙ্গ : পুরুষ	XWK1388859 ফটো উপলব্ধ	326 নাম : সরস্বতী মাহাত স্বামীর নাম: মহেন্দ্র মাহাত বাড়ির নং : n0139 বয়স : 53 লিঙ্গ : মহিলা	DLP1220292 ফটো উপলব্ধ	327 নাম : নিয়তী মাহাত স্বামীর নাম: লালমোহন মাহাত বাড়ির নং : n0062 বয়স : 55 লিঙ্গ : মহিলা	WB/34/235/291122 ফটো উপলব্ধ
328 নাম : বিদ্যাপতি মাহাত পিতার নাম: লালমোহন মাহাত বাড়ির নং : n0062 বয়স : 35 লিঙ্গ : পুরুষ	DLP2458149 ফটো উপলব্ধ	329 নাম : নীলকান্ত মাহাত পিতার নাম: লক্ষন মাহাত বাড়ির নং : n0059 বয়স : 71 লিঙ্গ : পুরুষ	DLP0008698 ফটো উপলব্ধ	330 নাম : কল্যানী মাহাত স্বামীর নাম: নীলকান্ত মাহাত বাড়ির নং : n0059 বয়স : 62 লিঙ্গ : মহিলা	WB/34/235/291593 ফটো উপলব্ধ



331	XWK1612548	ফটো উপলব্ধ	332	XWK0306605	ফটো উপলব্ধ	333	XWK1176049	ফটো উপলব্ধ
নাম : মুকেশ মাহাত পিতার নাম: নীলকান্ত মাহাত বাড়ির নং : n0059 বয়স : 30 লিঙ্গ : পুরুষ			নাম : গুলাপী মাহাত স্বামীর নাম: সহদেব মাহাত বাড়ির নং : n0059 বয়স : 43 লিঙ্গ : মহিলা			নাম : দেবরাজ মাহাত পিতার নাম: পশুপতি মাহাত বাড়ির নং : n0059 বয়স : 35 লিঙ্গ : পুরুষ		
334	WB/34/235/291526	ফটো উপলব্ধ	335	WB/34/235/291363	ফটো উপলব্ধ	336	DLP2416477	ফটো উপলব্ধ
নাম : লালমোহন মাহাত পিতার নাম: বেহারী মাহাত বাড়ির নং : n0060 বয়স : 63 লিঙ্গ : পুরুষ			নাম : সারথী মাহাত স্বামীর নাম: লালমোহন মাহাত বাড়ির নং : n0060 বয়স : 58 লিঙ্গ : মহিলা			নাম : গোরাচাঁদ মাহাত পিতার নাম: লালমোহন মাহাত বাড়ির নং : n0060 বয়স : 38 লিঙ্গ : পুরুষ		
337	WB/34/235/291021	ফটো উপলব্ধ	338	XWK1612563	ফটো উপলব্ধ	339	XWK1302082	ফটো উপলব্ধ
নাম : তুষ্টরানী মাহাত স্বামীর নাম: সন্তোষ মাহাত বাড়ির নং : n0061 বয়স : 51 লিঙ্গ : মহিলা			নাম : জবা মাহাত পিতার নাম: সন্তোষ মাহাত বাড়ির নং : n0061 বয়স : 32 লিঙ্গ : মহিলা			নাম : জয়ন্ত মাহাত পিতার নাম: নীলকান্ত মাহাত বাড়ির নং : n0059 বয়স : 34 লিঙ্গ : পুরুষ		
340	XWK1490127	ফটো উপলব্ধ	341	DLP2392611	ফটো উপলব্ধ	342	XWK1612555	ফটো উপলব্ধ
নাম : বিমল মাহাত পিতার নাম: ভুবন মাহাত বাড়ির নং : n0097 বয়স : 32 লিঙ্গ : পুরুষ			নাম : মধুসূদন মাহাত পিতার নাম: ভাগবত মাহাত বাড়ির নং : 068 বয়স : 53 লিঙ্গ : পুরুষ			নাম : শঙ্কর মাহাত পিতার নাম: সন্তোষ মাহাত বাড়ির নং : n0061 বয়স : 30 লিঙ্গ : পুরুষ		
343	XWK1726587	ফটো উপলব্ধ	344	WB/34/235/291669	ফটো উপলব্ধ	345	DLP2048189	ফটো উপলব্ধ
নাম : অমর মাহাত পিতার নাম: সন্তোষ মাহাত বাড়ির নং : n0061 বয়স : 30 লিঙ্গ : পুরুষ			নাম : ওমপ্রকাশ মাহাত পিতার নাম: অমূল্য মাহাত বাড়ির নং : n0061 বয়স : 50 লিঙ্গ : পুরুষ			নাম : বাসন্তী মাহাত স্বামীর নাম: ওমপ্রকাশ মাহাত বাড়ির নং : n0061 বয়স : 41 লিঙ্গ : মহিলা		
346	DLP2416501	ফটো উপলব্ধ	347	DLP2416493	ফটো উপলব্ধ	348	XWK0986059	ফটো উপলব্ধ
নাম : কালীকান্ত মাহাত পিতার নাম: ভুবন মাহাত বাড়ির নং : 096 বয়স : 40 লিঙ্গ : পুরুষ			নাম : ভারতী মাহাত স্বামীর নাম: কালীকান্ত মাহাত বাড়ির নং : n0092 বয়স : 38 লিঙ্গ : মহিলা			নাম : গণেশ মাহাত পিতার নাম: ভুবন মাহাত বাড়ির নং : 096 বয়স : 38 লিঙ্গ : পুরুষ		
349	XWK1301845	ফটো উপলব্ধ	350	XWK0304972	ফটো উপলব্ধ	351	DLP2392660	ফটো উপলব্ধ
নাম : অজিত মাহাত পিতার নাম: ঠাকুর দাস মাহাত বাড়ির নং : n0094 বয়স : 44 লিঙ্গ : পুরুষ			নাম : বিনতী মাহাত স্বামীর নাম: অজিত মাহাত বাড়ির নং : n0094 বয়স : 38 লিঙ্গ : মহিলা			নাম : বিন্দু মাহাত স্বামীর নাম: বাবুরাম মাহাত বাড়ির নং : n0095 বয়স : 74 লিঙ্গ : মহিলা		
352	DLP2341311	ফটো উপলব্ধ	353	DLP1220755	ফটো উপলব্ধ	354	XWK1490192	ফটো উপলব্ধ
নাম : সুধীরকুমার মাহাত পিতার নাম: বাবুরাম মাহাত বাড়ির নং : n0095 বয়স : 51 লিঙ্গ : পুরুষ			নাম : পরেশ চন্দ্র মাহাত পিতার নাম: বাবুরাম মাহাত বাড়ির নং : n0095 বয়স : 44 লিঙ্গ : পুরুষ			নাম : সুলোচনা মাহাত পিতার নাম: বাবুরাম মাহাত বাড়ির নং : n0095 বয়স : 35 লিঙ্গ : মহিলা		
355	DLP2051340	ফটো উপলব্ধ	356	DLP2341287	ফটো উপলব্ধ	357	DLP1272244	ফটো উপলব্ধ
নাম : জ্যামিতি মাহাত স্বামীর নাম: সুধীর কুমার মাহাত বাড়ির নং : n0095 বয়স : 40 লিঙ্গ : মহিলা			নাম : পুটি মাহাত স্বামীর নাম: পূর্ণ চন্দ্র মাহাত বাড়ির নং : n0096 বয়স : 70 লিঙ্গ : মহিলা			নাম : হেমচন্দ্র মাহাত পিতার নাম: পূর্ণ চন্দ্র মাহাত বাড়ির নং : n0096 বয়স : 52 লিঙ্গ : পুরুষ		
358	DLP2416469	ফটো উপলব্ধ	359	DLP2048999	ফটো উপলব্ধ	360	XWK0306688	ফটো উপলব্ধ
নাম : পুষ্পালা মাহাত স্বামীর নাম: হেমচন্দ্র মাহাত বাড়ির নং : 100 বয়স : 45 লিঙ্গ : মহিলা			নাম : জগন্নাথ মাহাত পিতার নাম: পূর্ণ চন্দ্র মাহাত বাড়ির নং : n0096 বয়স : 44 লিঙ্গ : পুরুষ			নাম : রামবিলাস মাহাত পিতার নাম: পূর্ণচন্দ্র মাহাত বাড়ির নং : n0096 বয়স : 37 লিঙ্গ : পুরুষ		



361 নাম : মনোরঞ্জন মাহাত পিতার নাম: নীলকন্ঠ মাহাত বাড়ির নং : 100 বয়স : 30 লিঙ্গ : পুরুষ	XWK1612696 ফটো উপলব্ধ	362 নাম : ভুবন মাহাত পিতার নাম: কুর্তিবাস মাহাত বাড়ির নং : n0097 বয়স : 66 লিঙ্গ : পুরুষ	WB/34/235/291761 ফটো উপলব্ধ	363 নাম : নির্মল মাহাত পিতার নাম: ভুবন মাহাত বাড়ির নং : n0097 বয়স : 40 লিঙ্গ : পুরুষ	XWK0305698 ফটো উপলব্ধ
364 নাম : মমতা মাহাত স্বামীর নাম: সোমনাথ মাহাত বাড়ির নং : n0007 বয়স : 34 লিঙ্গ : মহিলা	DLP2458198 ফটো উপলব্ধ	365 নাম : সোমনাথ মাহাত পিতার নাম: মহেন্দ্র নাথ মাহাত বাড়ির নং : n0007 বয়স : 38 লিঙ্গ : পুরুষ	DLP2220135 ফটো উপলব্ধ	366 নাম : মমতা মাহাত স্বামীর নাম: নিত্যানারায়ন মাহাত বাড়ির নং : n0007 বয়স : 37 লিঙ্গ : মহিলা	DLP2416485 ফটো উপলব্ধ
367 নাম : নিত্যানারায়ন মাহাত পিতার নাম: মহেন্দ্র নাথ মাহাত বাড়ির নং : n0007 বয়স : 46 লিঙ্গ : পুরুষ	WB/34/235/291322 ফটো উপলব্ধ	368 নাম : সত্যনারায়ন মাহাত পিতার নাম: মহেন্দ্র নাথ মাহাত বাড়ির নং : n0007 বয়স : 49 লিঙ্গ : পুরুষ	XWK2614063 ফটো উপলব্ধ	369 নাম : মহেন্দ্রনাথ মাহাত পিতার নাম: লক্ষন মাহাত বাড়ির নং : n0007 বয়স : 73 লিঙ্গ : পুরুষ	DLP2341196 ফটো উপলব্ধ
370 নাম : শকুন্তলা মাহাত স্বামীর নাম: শুকদেব মাহাত বাড়ির নং : n0003 বয়স : 46 লিঙ্গ : মহিলা	DLP1253830 ফটো উপলব্ধ	371 নাম : শুকদেব মাহাত পিতার নাম: অতন মাহাত বাড়ির নং : n0003 বয়স : 46 লিঙ্গ : পুরুষ	WB/34/235/291737 ফটো উপলব্ধ	372 নাম : সনৎ মাহাত পিতার নাম: রবীন্দ্রনাথ মাহাত বাড়ির নং : n0003 বয়স : 31 লিঙ্গ : পুরুষ	XWK1489970 ফটো উপলব্ধ
373 নাম : তুষ্টরানী মাহাত স্বামীর নাম: রবীন্দ্রনাথ মাহাত বাড়ির নং : n0003 বয়স : 48 লিঙ্গ : মহিলা	WB/34/235/291458 ফটো উপলব্ধ	374 নাম : রবীন্দ্রনাথ মাহাত পিতার নাম: অতন মাহাত বাড়ির নং : n0003 বয়স : 51 লিঙ্গ : পুরুষ	WB/34/235/291167 ফটো উপলব্ধ	375 নাম : বীরভদ্র মাহাত পিতার নাম: শ্রীচরণ মাহাত বাড়ির নং : n0002 বয়স : 30 লিঙ্গ : পুরুষ	XWK1726439 ফটো উপলব্ধ
376 নাম : শকুন্তলা মাহাত স্বামীর নাম: চরন মাহাত বাড়ির নং : n0002 বয়স : 50 লিঙ্গ : মহিলা	WB/34/235/291459 ফটো উপলব্ধ	377 নাম : আদরী মাহাত স্বামীর নাম: হীরালাল মাহাত বাড়ির নং : n0002 বয়স : 46 লিঙ্গ : মহিলা	DLP1220235 ফটো উপলব্ধ	378 নাম : হীরালাল মাহাত পিতার নাম: গোকুল মাহাত বাড়ির নং : n0002 বয়স : 46 লিঙ্গ : পুরুষ	WB/34/235/291708 ফটো উপলব্ধ
379 নাম : সহদেব মাহাত পিতার নাম: জানু মাহাত বাড়ির নং : n0001 বয়স : 50 লিঙ্গ : পুরুষ	DLP2341121 ফটো উপলব্ধ	380 নাম : গোলাপী মাহাত স্বামীর নাম: মহাদেব মাহাত বাড়ির নং : n0001 বয়স : 45 লিঙ্গ : মহিলা	DLP1269208 ফটো উপলব্ধ	381 নাম : মহাদেব মাহাত পিতার নাম: জানু মাহাত বাড়ির নং : n0001 বয়স : 57 লিঙ্গ : পুরুষ	DLP1220136 ফটো উপলব্ধ
382 নাম : সন্ধ্যা মাহাত স্বামীর নাম: সুকুমার মাহাত বাড়ির নং : ভবানীপুর বয়স : 26 লিঙ্গ : মহিলা	XWK2579381 ফটো উপলব্ধ	383 নাম : রেখা মাহাত স্বামীর নাম: রবীন্দ্রনাথ মাহাত বাড়ির নং : n0003 বয়স : 33 লিঙ্গ : মহিলা	XWK1612779 ফটো উপলব্ধ	384 নাম : রবীন্দ্রনাথ মাহাত পিতার নাম: দশরথ মাহাত বাড়ির নং : n0033 বয়স : 36 লিঙ্গ : পুরুষ	XWK1612522 ফটো উপলব্ধ
385 নাম : সরুবালা মাহাত স্বামীর নাম: দশরথ মাহাত বাড়ির নং : n0033 বয়স : 54 লিঙ্গ : মহিলা	WB/34/235/291492 ফটো উপলব্ধ	386 নাম : দশরথ মাহাত পিতার নাম: বেহারী মাহাত বাড়ির নং : n0033 বয়স : 58 লিঙ্গ : পুরুষ	WB/34/235/291753 ফটো উপলব্ধ	387 নাম : সাগরী মাহাত স্বামীর নাম: সুনীল বরন মাহাত বাড়ির নং : n0032 বয়স : 38 লিঙ্গ : মহিলা	DLP2220226 ফটো উপলব্ধ
388 নাম : সুনীল বরন মাহাত পিতার নাম: বাউরীলাল মাহাত বাড়ির নং : n0032 বয়স : 39 লিঙ্গ : পুরুষ	DLP2220234 ফটো উপলব্ধ	389 নাম : মনজুড়া মাহাত স্বামীর নাম: বাউরীলাল মাহাত বাড়ির নং : n0032 বয়স : 66 লিঙ্গ : মহিলা	WB/34/235/291500 ফটো উপলব্ধ	390 নাম : বাউরীলাল মাহাত পিতার নাম: বেহারী মাহাত বাড়ির নং : n0032 বয়স : 68 লিঙ্গ : পুরুষ	WB/34/235/291309 ফটো উপলব্ধ



391 নাম : বিভূতি মাহাত পিতার নাম: বিনোদ মাহাত বাড়ির নং : n0031 বয়স : 30 লিঙ্গ : পুরুষ	XWK1612514 ফটো উপলব্ধ	392 নাম : রেখা মাহাত স্বামীর নাম: সুভাষচন্দ্র মাহাত বাড়ির নং : n0030 বয়স : 42 লিঙ্গ : মহিলা	XWK0305466 ফটো উপলব্ধ	393 নাম : রেনুকা মাহাত স্বামীর নাম: বাবুলাল মাহাত বাড়ির নং : n0030 বয়স : 39 লিঙ্গ : মহিলা	XWK1726561 ফটো উপলব্ধ
394 নাম : বাবুলাল মাহাত পিতার নাম: কান্দরু মাহাত বাড়ির নং : n0030 বয়স : 45 লিঙ্গ : পুরুষ	DLP1221282 ফটো উপলব্ধ	395 নাম : সুভাষ চন্দ্র মাহাত পিতার নাম: কান্দরু মাহাত বাড়ির নং : n0030 বয়স : 56 লিঙ্গ : পুরুষ	XWK0305458 ফটো উপলব্ধ	396 নাম : বেলারানী মাহাত স্বামীর নাম: সুভান মাহাত বাড়ির নং : n0030 বয়স : 52 লিঙ্গ : মহিলা	DLP1686021 ফটো উপলব্ধ
397 নাম : সুভান মাহাত পিতার নাম: কান্দরু মাহাত বাড়ির নং : n0030 বয়স : 56 লিঙ্গ : পুরুষ	DLP1686013 ফটো উপলব্ধ	398 নাম : পুটি মাহাত স্বামীর নাম: মথন মাহাত বাড়ির নং : n0029 বয়স : 52 লিঙ্গ : মহিলা	WB/34/235/291513 ফটো উপলব্ধ	399 নাম : অর্জুন মাহাত পিতার নাম: হরিপদ মাহাত বাড়ির নং : n0028 বয়স : 36 লিঙ্গ : পুরুষ	XWK0305508 ফটো উপলব্ধ
400 নাম : সঞ্জয় মাহাত পিতার নাম: হরিপদ মাহাত বাড়ির নং : n0028 বয়স : 38 লিঙ্গ : পুরুষ	DLP2416519 ফটো উপলব্ধ	401 নাম : কলাবতী মাহাত স্বামীর নাম: কৈলাস মাহাত বাড়ির নং : n0028 বয়স : 44 লিঙ্গ : মহিলা	DLP1272483 ফটো উপলব্ধ	402 নাম : কৈলাশ মাহাত পিতার নাম: কালিপদ মাহাত বাড়ির নং : n0028 বয়স : 46 লিঙ্গ : পুরুষ	DLP1219526 ফটো উপলব্ধ
403 নাম : মনিবালা মাহাত স্বামীর নাম: যুধিষ্ঠির মাহাত বাড়ির নং : n0027 বয়স : 47 লিঙ্গ : মহিলা	DLP1221019 ফটো উপলব্ধ	404 নাম : যুধিষ্ঠির মাহাত পিতার নাম: কালীপদ মাহাত বাড়ির নং : n0027 বয়স : 50 লিঙ্গ : পুরুষ	WB/34/235/291168 ফটো উপলব্ধ	405 নাম : ছবিরানী মাহাত স্বামীর নাম: যামিনীকান্ত মাহাত বাড়ির নং : n0026 বয়স : 39 লিঙ্গ : মহিলা	DLP2220192 ফটো উপলব্ধ
406 নাম : যামিনী কান্ত মাহাত পিতার নাম: পরীক্ষিত মাহাত বাড়ির নং : n0026 বয়স : 39 লিঙ্গ : পুরুষ	DLP2220184 ফটো উপলব্ধ	407 নাম : বিনতা মাহাত স্বামীর নাম: পরীক্ষিত মাহাত বাড়ির নং : n0026 বয়স : 58 লিঙ্গ : মহিলা	WB/34/235/291557 ফটো উপলব্ধ	408 নাম : পরীক্ষিত মাহাত পিতার নাম: সুকদেব মাহাত বাড়ির নং : n0026 বয়স : 65 লিঙ্গ : পুরুষ	WB/34/235/291701 ফটো উপলব্ধ
409 নাম : মুকুল মাহাত পিতার নাম: ভরত চন্দ্র মাহাত বাড়ির নং : n0025 বয়স : 32 লিঙ্গ : পুরুষ	XWK1490028 ফটো উপলব্ধ	410 নাম : প্রিয়রঞ্জন মাহাত পিতার নাম: নীলকন্ঠ মাহাত বাড়ির নং : n0102 বয়স : 35 লিঙ্গ : পুরুষ	XWK0986091 ফটো উপলব্ধ	411 নাম : বাসন্তী মাহাত পিতার নাম: নীলকন্ঠ মাহাত বাড়ির নং : n0102 বয়স : 37 লিঙ্গ : মহিলা	DLP2458206 ফটো উপলব্ধ
412 নাম : চপলা মাহাত স্বামীর নাম: নীলকন্ঠ মাহাত বাড়ির নং : n0102 বয়স : 58 লিঙ্গ : মহিলা	WB/34/235/291440 ফটো উপলব্ধ	413 নাম : নীলকন্ঠ মাহাত পিতার নাম: মনসারাম মাহাত বাড়ির নং : n0102 বয়স : 63 লিঙ্গ : পুরুষ	WB/34/235/291621 ফটো উপলব্ধ	414 নাম : সিদ্ধার্থ শঙ্কর মাহাত পিতার নাম: অম্বুজাক্ষ মাহাত বাড়ির নং : n0101 বয়স : 43 লিঙ্গ : পুরুষ	DLP2048205 ফটো উপলব্ধ
415 নাম : দেবকুমার মাহাত পিতার নাম: অম্বুজাক্ষ মাহাত বাড়ির নং : n0101 বয়স : 47 লিঙ্গ : পুরুষ	WB/34/235/291012 ফটো উপলব্ধ	416 নাম : অম্বুজাক্ষ মাহাত পিতার নাম: গউর মাহাত বাড়ির নং : n0101 বয়স : 85 লিঙ্গ : পুরুষ	XWK2341014 ফটো উপলব্ধ	417 নাম : দেবেন মাহাত পিতার নাম: শশধর মাহাত বাড়ির নং : n0100 বয়স : 36 লিঙ্গ : পুরুষ	DLP2458222 ফটো উপলব্ধ
418 নাম : নিকিট মাহাত স্বামীর নাম: শশধর মাহাত বাড়ির নং : n0100 বয়স : 54 লিঙ্গ : মহিলা	DLP1219419 ফটো উপলব্ধ	419 নাম : সুধাকর মাহাত পিতার নাম: রবি মাহাত বাড়ির নং : n0100 বয়স : 56 লিঙ্গ : পুরুষ	WB/34/235/291192 ফটো উপলব্ধ	420 নাম : সুন্দরা মাহাত স্বামীর নাম: রবি মাহাত বাড়ির নং : n0100 বয়স : 73 লিঙ্গ : মহিলা	WB/34/235/291352 ফটো উপলব্ধ



421	XWK1302017	নাম : নমিতা মাহাত স্বামীর নাম: পুইতু মাহাত বাড়ির নং : n0099 বয়স : 35 লিঙ্গ : মহিলা	ফটো উপলব্ধ	422	XWK1302025	নাম : পুইতু মাহাত স্বামীর নাম: যাত্রী মাহাত বাড়ির নং : n0099 বয়স : 40 লিঙ্গ : পুরুষ	ফটো উপলব্ধ	423	WB/34/235/291359	নাম : যাত্রী মাহাত স্বামীর নাম: রমানাথ মাহাত বাড়ির নং : n0099 বয়স : 68 লিঙ্গ : মহিলা	ফটো উপলব্ধ
424	XWK1726579	নাম : শম্ভুনাথ মাহাত পিতার নাম: মহেশ্বর মাহাত বাড়ির নং : n0098 বয়স : 29 লিঙ্গ : পুরুষ	ফটো উপলব্ধ	425	XWK1612712	নাম : দীপালী মাহাত স্বামীর নাম: কমলকান্ত মাহাত বাড়ির নং : 102 বয়স : 31 লিঙ্গ : মহিলা	ফটো উপলব্ধ	426	DLP1220300	নাম : বাসন্তী মাহাত স্বামীর নাম: ছটুলাল মাহাত বাড়ির নং : n0097 বয়স : 48 লিঙ্গ : মহিলা	ফটো উপলব্ধ
427	WB/34/235/291581	নাম : ছটুলাল মাহাত পিতার নাম: কুর্তিবাস মাহাত বাড়ির নং : n0097 বয়স : 52 লিঙ্গ : পুরুষ	ফটো উপলব্ধ	428	WB/34/235/291599	নাম : মঞ্জুশ্রী মাহাত স্বামীর নাম: পরিষ্কীত মাহাত বাড়ির নং : n0097 বয়স : 50 লিঙ্গ : মহিলা	ফটো উপলব্ধ	429	DLP2340867	নাম : পরিষ্কীত মাহাত পিতার নাম: কুর্তিবাস মাহাত বাড়ির নং : n0097 বয়স : 63 লিঙ্গ : পুরুষ	ফটো উপলব্ধ
430	XWK1612753	নাম : জিতেন্দ্র নাথ মাহাত পিতার নাম: তপন কুমার মাহাত বাড়ির নং : n0118 বয়স : 30 লিঙ্গ : পুরুষ	ফটো উপলব্ধ	431	XWK0986109	নাম : ধর্মেন্দ্রনাথ মাহাত পিতার নাম: তপন কুমার মাহাত বাড়ির নং : n0118 বয়স : 35 লিঙ্গ : পুরুষ	ফটো উপলব্ধ	432	WB/34/235/291735	নাম : তপন কুমার মাহাত পিতার নাম: রাজেন্দ্র মাহাত বাড়ির নং : n0118 বয়স : 63 লিঙ্গ : পুরুষ	ফটো উপলব্ধ
433	WB/34/235/291178	নাম : হেমলতা মাহাত স্বামীর নাম: ধনঞ্জয় মাহাত বাড়ির নং : n0037 বয়স : 51 লিঙ্গ : মহিলা	ফটো উপলব্ধ	434	WB/34/235/291268	নাম : ধনঞ্জয় মাহাত পিতার নাম: গুরুচরন মাহাত বাড়ির নং : n0037 বয়স : 54 লিঙ্গ : পুরুষ	ফটো উপলব্ধ	435	XWK1726595	নাম : লক্ষী মাহাত স্বামীর নাম: প্রমোদ কুমার মাহাত বাড়ির নং : n0036 বয়স : 31 লিঙ্গ : মহিলা	ফটো উপলব্ধ
436	XWK1388826	নাম : সুবোধ কুমার মাহাত পিতার নাম: বানেশ্বর মাহাত বাড়ির নং : 037 বয়স : 34 লিঙ্গ : পুরুষ	ফটো উপলব্ধ	437	DLP1686294	নাম : প্রমোদকুমার মাহাত পিতার নাম: বানেশ্বর মাহাত বাড়ির নং : n0036 বয়স : 44 লিঙ্গ : পুরুষ	ফটো উপলব্ধ	438	DLP2340941	নাম : বাণেশ্বর মাহাত পিতার নাম: গুরুচরন মাহাত বাড়ির নং : 037 বয়স : 67 লিঙ্গ : পুরুষ	ফটো উপলব্ধ
439	XWK2584167	নাম : সধিতা মাহাত পিতার নাম: নারায়ণ চন্দ্র মাহাত বাড়ির নং : ভবানীপুর বয়স : 20 লিঙ্গ : মহিলা	ফটো উপলব্ধ	440	XWK0306332	নাম : শকুন্তলা মাহাত স্বামীর নাম: মহেন্দ্র মাহাত বাড়ির নং : n0116 বয়স : 37 লিঙ্গ : মহিলা	ফটো উপলব্ধ	441	WB/34/235/291137	নাম : বেদনী মাহাত স্বামীর নাম: বিদ্যাধর মাহাত বাড়ির নং : n0075 বয়স : 52 লিঙ্গ : মহিলা	ফটো উপলব্ধ
442	XWK0986133	নাম : বিষ্ণুপদ মাহাত পিতার নাম: বিদ্যাধর মাহাত বাড়ির নং : n0075 বয়স : 35 লিঙ্গ : পুরুষ	ফটো উপলব্ধ	443	WB/34/235/291136	নাম : নারায়নী মাহাত স্বামীর নাম: নগেন্দ্র মাহাত বাড়ির নং : n0076 বয়স : 64 লিঙ্গ : মহিলা	ফটো উপলব্ধ	444	WB/34/235/291421	নাম : জলধর মাহাত পিতার নাম: মানগোবিন্দ মাহাত বাড়ির নং : n0077 বয়স : 54 লিঙ্গ : পুরুষ	ফটো উপলব্ধ
445	DLP2048387	নাম : বিনতা মাহাত স্বামীর নাম: কিরীটি মাহাত বাড়ির নং : n0078 বয়স : 65 লিঙ্গ : মহিলা	ফটো উপলব্ধ	446	WB/34/235/291191	নাম : নিরঞ্জন মাহাত পিতার নাম: মনোথ মাহাত বাড়ির নং : n0078 বয়স : 64 লিঙ্গ : পুরুষ	ফটো উপলব্ধ	447	WB/34/235/291138	নাম : নিবাসী মাহাত স্বামীর নাম: নিরঞ্জন মাহাত বাড়ির নং : n0078 বয়স : 55 লিঙ্গ : মহিলা	ফটো উপলব্ধ
448	XWK0986125	নাম : সুকুমার মাহাত পিতার নাম: কিরীটিভূষন মাহাত বাড়ির নং : n0078 বয়স : 38 লিঙ্গ : পুরুষ	ফটো উপলব্ধ	449	XWK2570471	নাম : নিয়তী মাঝি স্বামীর নাম: মিতুন মাঝি বাড়ির নং : ভবানীপুর বয়স : 26 লিঙ্গ : মহিলা	ফটো উপলব্ধ	450	XWK2570398	নাম : সৌরভ মাহাত পিতার নাম: যুধিষ্ঠির মাহাত বাড়ির নং : ভবানীপুর বয়স : 20 লিঙ্গ : পুরুষ	ফটো উপলব্ধ



451 নাম : মমতা মাহাত স্বামীর নাম: অসিত বরণ মাহাত বাড়ির নং : ভবানীপুর বয়স : 20 লিঙ্গ : মহিলা	XWK2570521 ফটো উপলব্ধ	452 নাম : মান মাহাত স্বামীর নাম: রামকিষ্ট মাহাত বাড়ির নং : n0079 বয়স : 88 লিঙ্গ : মহিলা	WB/34/235/291615 ফটো উপলব্ধ	453 নাম : গোবিন্দ মাহাত পিতার নাম: রামকিষ্ট মাহাত বাড়ির নং : n0079 বয়স : 54 লিঙ্গ : পুরুষ	WB/34/235/291409 ফটো উপলব্ধ
454 নাম : দামিনী মাহাত স্বামীর নাম: গোবিন্দ মাহাত বাড়ির নং : n0079 বয়স : 50 লিঙ্গ : মহিলা	DLP0801639 ফটো উপলব্ধ	455 নাম : সম্পূর্ণ মাহাত স্বামীর নাম: তারক মাহাত বাড়ির নং : n0080 বয়স : 49 লিঙ্গ : মহিলা	WB/34/235/291332 ফটো উপলব্ধ	456 নাম : তুষ্টরানী মাহাত স্বামীর নাম: ভীষ্মদেব মাহাত বাড়ির নং : n0081 বয়স : 66 লিঙ্গ : মহিলা	WB/34/235/291331 ফটো উপলব্ধ
457 নাম : লবকিশোর মাহাত পিতার নাম: গঙ্গাধর মাহাত বাড়ির নং : n0081 বয়স : 66 লিঙ্গ : পুরুষ	WB/34/235/291031 ফটো উপলব্ধ	458 নাম : অনিকা মাহাত স্বামীর নাম: লবকিশোর মাহাত বাড়ির নং : n0081 বয়স : 58 লিঙ্গ : মহিলা	WB/34/235/291340 ফটো উপলব্ধ	459 নাম : নারানচন্দ্র মাহাত পিতার নাম: গঙ্গাধর মাহাত বাড়ির নং : n0081 বয়স : 56 লিঙ্গ : পুরুষ	DLP1220706 ফটো উপলব্ধ
460 নাম : পশুপতি মাহাত পিতার নাম: গঙ্গাধর মাহাত বাড়ির নং : n0081 বয়স : 54 লিঙ্গ : পুরুষ	WB/34/235/291778 ফটো উপলব্ধ	461 নাম : দেবতী মাহাত স্বামীর নাম: পশুপতি মাহাত বাড়ির নং : n0081 বয়স : 49 লিঙ্গ : মহিলা	WB/34/235/291781 ফটো উপলব্ধ	462 নাম : কবিরাজ মাহাত পিতার নাম: গঙ্গাধর মাহাত বাড়ির নং : n0081 বয়স : 48 লিঙ্গ : পুরুষ	WB/34/235/291315 ফটো উপলব্ধ
463 নাম : অঞ্জনা মাহাত স্বামীর নাম: কবিরাজ মাহাত বাড়ির নং : n0081 বয়স : 46 লিঙ্গ : মহিলা	DLP1220854 ফটো উপলব্ধ	464 নাম : কমলারানী মাহাত স্বামীর নাম: ফনীভূষণ মাহাত বাড়ির নং : n0081 বয়স : 56 লিঙ্গ : মহিলা	WB/34/235/291335 ফটো উপলব্ধ	465 নাম : জ্ঞান মাহাত স্বামীর নাম: নারান চন্দ্র মাহাত বাড়ির নং : n0081 বয়স : 53 লিঙ্গ : মহিলা	DLP1220862 ফটো উপলব্ধ
466 নাম : দেবাশিষ মাহাত পিতার নাম: ভীষ্মদেব মাহাত বাড়ির নং : n0081 বয়স : 34 লিঙ্গ : পুরুষ	XWK1388891 ফটো উপলব্ধ	467 নাম : জনার্দন মাহাত পিতার নাম: মনসারাম মাহাত বাড়ির নং : n0084 বয়স : 69 লিঙ্গ : পুরুষ	WB/34/235/291377 ফটো উপলব্ধ	468 নাম : মঞ্জু মাহাত স্বামীর নাম: জনার্দন মাহাত বাড়ির নং : n0084 বয়স : 64 লিঙ্গ : মহিলা	WB/34/235/291333 ফটো উপলব্ধ
469 নাম : যুধিষ্ঠির মাহাত পিতার নাম: জনার্দন মাহাত বাড়ির নং : n0084 বয়স : 44 লিঙ্গ : পুরুষ	XWK0306241 ফটো উপলব্ধ	470 নাম : অমৃত কুমার মাহাত পিতার নাম: জনার্দন মাহাত বাড়ির নং : n0084 বয়স : 39 লিঙ্গ : পুরুষ	XWK0306258 ফটো উপলব্ধ	471 নাম : শমুনাথ মাহাত পিতার নাম: জনার্দন মাহাত বাড়ির নং : n0084 বয়স : 36 লিঙ্গ : পুরুষ	XWK0306266 ফটো উপলব্ধ
472 নাম : জয়ন্তী মাহাত স্বামীর নাম: যুধিষ্ঠির মাহাত বাড়ির নং : n0084 বয়স : 38 লিঙ্গ : মহিলা	XWK0986067 ফটো উপলব্ধ	473 নাম : শোভারানী মাহাত স্বামীর নাম: শমুনাথ মাহাত বাড়ির নং : n0084 বয়স : 36 লিঙ্গ : মহিলা	XWK0986075 ফটো উপলব্ধ	474 নাম : খঁকী মাহাত অন্যান্য: শিবচরন মাহাত বাড়ির নং : n0085 বয়স : 63 লিঙ্গ : মহিলা	WB/34/235/291373 ফটো উপলব্ধ
475 নাম : ঈশ্বরচন্দ্র মাহাত পিতার নাম: ভবতারন মাহাত বাড়ির নং : n0085 বয়স : 47 লিঙ্গ : পুরুষ	WB/34/235/291499 ফটো উপলব্ধ	476 নাম : দীপককুমার মাহাত পিতার নাম: শিবচরন মাহাত বাড়ির নং : n0085 বয়স : 43 লিঙ্গ : পুরুষ	DLP1268069 ফটো উপলব্ধ	477 নাম : লতিকা মাহাত স্বামীর নাম: ঈশ্বর মাহাত বাড়ির নং : n0085 বয়স : 38 লিঙ্গ : মহিলা	DLP2458131 ফটো উপলব্ধ
478 নাম : মঞ্জুরানী মাহাত স্বামীর নাম: দীপক কুমার মাহাত বাড়ির নং : n0085 বয়স : 34 লিঙ্গ : মহিলা	XWK1726553 ফটো উপলব্ধ	479 নাম : সুভদ্রা মাহাত স্বামীর নাম: উমেশ মাহাত বাড়ির নং : n0091 বয়স : 63 লিঙ্গ : মহিলা	WB/34/235/291334 ফটো উপলব্ধ	480 নাম : অনন্ত মাহাত পিতার নাম: উমেশ মাহাত বাড়ির নং : n0091 বয়স : 45 লিঙ্গ : পুরুষ	DLP1685791 ফটো উপলব্ধ



481 নাম : গোলাপী মাহাত স্বামীর নাম: অনন্ত মাহাত বাড়ির নং : n0091 বয়স : 43 লিঙ্গ : মহিলা	DLP1685809 ফটো উপলব্ধ	482 নাম : দুখন মাহাত স্বামীর নাম: সতীশ মাহাত বাড়ির নং : n0092 বয়স : 63 লিঙ্গ : মহিলা	DLP2341360 ফটো উপলব্ধ	483 নাম : ত্রিলোচন মাহাত পিতার নাম: সতীশ মাহাত বাড়ির নং : n0092 বয়স : 32 লিঙ্গ : পুরুষ	XWK1490101 ফটো উপলব্ধ
484 নাম : তপতী মাহাত স্বামীর নাম: অজিত মাহাত বাড়ির নং : n0109 বয়স : 39 লিঙ্গ : মহিলা	DLP2416410 ফটো উপলব্ধ	485 নাম : লক্ষ্মীরানী মাহাত পিতার নাম: ভবতারন মাহাত বাড়ির নং : n0109 বয়স : 55 লিঙ্গ : মহিলা	DLP1686443 ফটো উপলব্ধ	486 নাম : গান্ধারী মাহাত স্বামীর নাম: জাগর মাহাত বাড়ির নং : n0109 বয়স : 47 লিঙ্গ : মহিলা	WB/34/235/291489 ফটো উপলব্ধ
487 নাম : হিতলাল মাহাত মায়ের নাম: গান্ধারী মাহাত বাড়ির নং : n0109 বয়স : 36 লিঙ্গ : পুরুষ	XWK1583954 ফটো উপলব্ধ	488 নাম : কল্যাণী মাহাত স্বামীর নাম: দেবু মাহাত বাড়ির নং : n0110 বয়স : 68 লিঙ্গ : মহিলা	WB/34/235/291479 ফটো উপলব্ধ	489 নাম : সিংবতী মাহাত স্বামীর নাম: বলরাম মাহাত বাড়ির নং : n0110 বয়স : 30 লিঙ্গ : মহিলা	XWK1612746 ফটো উপলব্ধ
490 নাম : দুঃখভঞ্জন মাহাত পিতার নাম: কান্দরু মাহাত বাড়ির নং : n0111 বয়স : 68 লিঙ্গ : পুরুষ	WB/34/235/291700 ফটো উপলব্ধ	491 নাম : বুধন মাহাত স্বামীর নাম: দুঃখভঞ্জন মাহাত বাড়ির নং : n0111 বয়স : 63 লিঙ্গ : মহিলা	WB/34/235/291756 ফটো উপলব্ধ	492 নাম : সদানন্দ মাহাত পিতার নাম: দুঃখভঞ্জন মাহাত বাড়ির নং : n0111 বয়স : 44 লিঙ্গ : পুরুষ	DLP1689181 ফটো উপলব্ধ
493 নাম : দুহিতা মাহাত স্বামীর নাম: সদানন্দ মাহাত বাড়ির নং : n0111 বয়স : 37 লিঙ্গ : মহিলা	XWK0305425 ফটো উপলব্ধ	494 নাম : প্রভাতী মাহাত স্বামীর নাম: ছট্টলাল মাহাত বাড়ির নং : 0115 বয়স : 31 লিঙ্গ : মহিলা	XWK1490184 ফটো উপলব্ধ	495 নাম : রাজমোহন মাহাত পিতার নাম: কিষ্ট মাহাত বাড়ির নং : n0112 বয়স : 53 লিঙ্গ : পুরুষ	WB/34/235/291657 ফটো উপলব্ধ
496 নাম : শ্রীমতি মাহাত স্বামীর নাম: রাজমোহন মাহাত বাড়ির নং : n0112 বয়স : 47 লিঙ্গ : মহিলা	DLP1272129 ফটো উপলব্ধ	497 নাম : নিবারন মাহাত পিতার নাম: চামটু মাহাত বাড়ির নং : n0113 বয়স : 69 লিঙ্গ : পুরুষ	WB/34/235/291714 ফটো উপলব্ধ	498 নাম : বারি মাহাত স্বামীর নাম: নিবারন মাহাত বাড়ির নং : n0113 বয়স : 63 লিঙ্গ : মহিলা	WB/34/235/291603 ফটো উপলব্ধ
499 নাম : বিষ্ণুপদ মাহাত পিতার নাম: নিবারন মাহাত বাড়ির নং : 117 বয়স : 40 লিঙ্গ : পুরুষ	DLP2416394 ফটো উপলব্ধ	500 নাম : বৃষ্টি মাহাত স্বামীর নাম: বিষ্ণুপদ মাহাত বাড়ির নং : 117 বয়স : 36 লিঙ্গ : মহিলা	XWK1726546 ফটো উপলব্ধ	S2 501 নাম : শান্তি মাহাত পিতার নাম: নিবারন মাহাত বাড়ির নং : n0113 বয়স : 29 লিঙ্গ : মহিলা	XWK1726603 ফটো উপলব্ধ
502 নাম : রতন মাহাত পিতার নাম: বরিলাল মাহাত বাড়ির নং : n0114 বয়স : 63 লিঙ্গ : পুরুষ	WB/34/235/291710 ফটো উপলব্ধ	503 নাম : সুবিতা মাহাত স্বামীর নাম: রতন মাহাত বাড়ির নং : n0114 বয়স : 53 লিঙ্গ : মহিলা	WB/34/235/291597 ফটো উপলব্ধ	504 নাম : সিদ্ধুবালা মাহাত স্বামীর নাম: জ্যোতি মাহাত বাড়ির নং : n0116 বয়স : 63 লিঙ্গ : মহিলা	WB/34/235/291245 ফটো উপলব্ধ
505 নাম : বিদ্যধর মাহাত পিতার নাম: জগন্নাথ মাহাত বাড়ির নং : n0075 বয়স : 55 লিঙ্গ : পুরুষ	WB/34/235/291159 ফটো উপলব্ধ	506 নাম : বিমল মাহাত পিতার নাম: বিদ্যধর মাহাত বাড়ির নং : n0074 বয়স : 31 লিঙ্গ : পুরুষ	XWK1490085 ফটো উপলব্ধ	507 নাম : জুরুলাল মাহাত পিতার নাম: রামচন্দ্র মাহাত বাড়ির নং : n0074 বয়স : 54 লিঙ্গ : পুরুষ	WB/34/235/291101 ফটো উপলব্ধ
508 নাম : বিপ্লব মাহাত পিতার নাম: ফনীভূষণ মাহাত বাড়ির নং : n0074 বয়স : 31 লিঙ্গ : পুরুষ	XWK1490077 ফটো উপলব্ধ	509 নাম : রাহুল মাহাত পিতার নাম: ফনীভূষণ মাহাত বাড়ির নং : n0074 বয়স : 33 লিঙ্গ : পুরুষ	XWK1301985 ফটো উপলব্ধ	510 নাম : পার্বতি মাহাত স্বামীর নাম: ফনীভূষণ মাহাত বাড়ির নং : n0074 বয়স : 55 লিঙ্গ : মহিলা	XWK2595262 ফটো উপলব্ধ



511 নাম : সোমনাথ মাহাত পিতার নাম: সুধীর কুমার মাহাত বাড়ির নং : ভবানীপুর বয়স : 20 লিঙ্গ : পুরুষ	XWK2554905 ফটো উপলব্ধ	512 নাম : অজিত মাহাত মায়ের নাম: ঠাকুররানী মাহাত বাড়ির নং : 113 বয়স : 41 লিঙ্গ : পুরুষ	DLP2416402 ফটো উপলব্ধ	513 নাম : ঠাকুররানী মাহাত স্বামীর নাম: চৌধুরী মাহাত বাড়ির নং : n0109 বয়স : 74 লিঙ্গ : মহিলা	WB/34/235/291342 ফটো উপলব্ধ
514 নাম : ভারতী মাহাত স্বামীর নাম: কার্তিক মাহাত বাড়ির নং : n0108 বয়স : 37 লিঙ্গ : মহিলা	XWK0307223 ফটো উপলব্ধ	515 নাম : যমুনা মাহাত স্বামীর নাম: কার্তিক মাহাত বাড়ির নং : n0108 বয়স : 57 লিঙ্গ : মহিলা	DLP1221191 ফটো উপলব্ধ	516 নাম : কার্তিকচন্দ্র মাহাত পিতার নাম: জগন মাহাত বাড়ির নং : n0108 বয়স : 58 লিঙ্গ : পুরুষ	DLP2392595 ফটো উপলব্ধ
517 নাম : অলকা মাহাত স্বামীর নাম: সুদর্শন মাহাত বাড়ির নং : n0107 বয়স : 30 লিঙ্গ : মহিলা	XWK1612738 ফটো উপলব্ধ	518 নাম : অবলা মাহাত স্বামীর নাম: জীতেন্দ্র মাহাত বাড়ির নং : n0107 বয়স : 46 লিঙ্গ : মহিলা	DLP1220185 ফটো উপলব্ধ	519 নাম : সুদর্শন মাহাত পিতার নাম: বিকল চন্দ্র মাহাত বাড়ির নং : n0107 বয়স : 46 লিঙ্গ : পুরুষ	DLP1219484 ফটো উপলব্ধ
520 নাম : বিরিঞ্চি মাহাত পিতার নাম: বিকল চন্দ্র মাহাত বাড়ির নং : n0107 বয়স : 53 লিঙ্গ : পুরুষ	DLP1219401 ফটো উপলব্ধ	521 নাম : প্রভাতী মাহাত স্বামীর নাম: বিরিঞ্চি মাহাত বাড়ির নং : n0107 বয়স : 56 লিঙ্গ : মহিলা	WB/34/239/600353 ফটো উপলব্ধ	522 নাম : কমলা মাহাত স্বামীর নাম: কিরীটী মাহাত বাড়ির নং : n0107 বয়স : 63 লিঙ্গ : মহিলা	WB/34/235/291497 ফটো উপলব্ধ
523 নাম : জিতেন্দ্রনাথ মাহাত পিতার নাম: বিকল মাহাত বাড়ির নং : n0107 বয়স : 58 লিঙ্গ : পুরুষ	WB/34/235/291588 ফটো উপলব্ধ	524 নাম : চিরঞ্জিৎ মাহাত পিতার নাম: চক্রধর মাহাত বাড়ির নং : n0107 বয়স : 29 লিঙ্গ : পুরুষ	XWK1726454 ফটো উপলব্ধ	525 নাম : পুষ্পরানী মাহাত স্বামীর নাম: চক্রধর মাহাত বাড়ির নং : n0107 বয়স : 58 লিঙ্গ : মহিলা	XWK2597649 ফটো উপলব্ধ
526 নাম : চক্রধর মাহাত পিতার নাম: বিকল মাহাত বাড়ির নং : n0107 বয়স : 63 লিঙ্গ : পুরুষ	WB/34/235/291748 ফটো উপলব্ধ	527 নাম : সুলেখা মাহাত স্বামীর নাম: বেদ্যনাথ মাহাত বাড়ির নং : n0106 বয়স : 34 লিঙ্গ : মহিলা	XWK1301852 ফটো উপলব্ধ	528 নাম : বেদ্যনাথ মাহাত পিতার নাম: সুফল মাহাত বাড়ির নং : n0106 বয়স : 46 লিঙ্গ : পুরুষ	WB/34/235/291740 ফটো উপলব্ধ
529 নাম : ভানুমতী মাহাত স্বামীর নাম: জলধর মাহাত বাড়ির নং : n0106 বয়স : 48 লিঙ্গ : মহিলা	DLP1220177 ফটো উপলব্ধ	530 নাম : জলধর মাহাত পিতার নাম: সুফল মাহাত বাড়ির নং : n0106 বয়স : 58 লিঙ্গ : পুরুষ	WB/34/235/291620 ফটো উপলব্ধ	531 নাম : কনিকা বালা মাহাত স্বামীর নাম: বংশীধর মাহাত বাড়ির নং : n0105 বয়স : 46 লিঙ্গ : মহিলা	DLP1220193 ফটো উপলব্ধ
532 নাম : বংশীধর মাহাত পিতার নাম: লালমোহন মাহাত বাড়ির নং : n0105 বয়স : 58 লিঙ্গ : পুরুষ	WB/34/235/291108 ফটো উপলব্ধ	533 নাম : পুটি মাহাত স্বামীর নাম: মাগারাম মাহাত বাড়ির নং : n0104 বয়স : 63 লিঙ্গ : মহিলা	WB/34/235/291078 ফটো উপলব্ধ	534 নাম : গুশারী মাহাত স্বামীর নাম: আহুদ মাহাত বাড়ির নং : n0104 বয়স : 63 লিঙ্গ : মহিলা	WB/34/235/291080 ফটো উপলব্ধ
535 নাম : ধীরেন্দ্রনাথ মাহাত পিতার নাম: হাড়িরাম মাহাত বাড়ির নং : n0103 বয়স : 53 লিঙ্গ : পুরুষ	WB/34/235/291008 ফটো উপলব্ধ	536 নাম : মুক্তা মাহাত স্বামীর নাম: সৌমেন মাহাত বাড়ির নং : n0103 বয়স : 57 লিঙ্গ : মহিলা	WB/34/235/291007 ফটো উপলব্ধ	537 নাম : সুনীল কুমার মাহাত পিতার নাম: সুর্যনারায়ন মাহাত বাড়ির নং : n0102 বয়স : 43 লিঙ্গ : পুরুষ	DLP2048916 ফটো উপলব্ধ
538 নাম : ফুলমনি মাহাত স্বামীর নাম: রবিলোচন মাহাত বাড়ির নং : n0102 বয়স : 34 লিঙ্গ : মহিলা	XWK1176031 ফটো উপলব্ধ	539 নাম : রবিলোচন মাহাত পিতার নাম: সুর্যনারায়ন মাহাত বাড়ির নং : n0102 বয়স : 46 লিঙ্গ : পুরুষ	WB/34/235/291027 ফটো উপলব্ধ	540 নাম : অসীমা মাহাত স্বামীর নাম: চিত্তরঞ্জন মাহাত বাড়ির নং : n0102 বয়স : 37 লিঙ্গ : মহিলা	XWK1176056 ফটো উপলব্ধ



541	WB/34/235/291549	ফটো উপলব্ধ	542	WB/34/235/291488	ফটো উপলব্ধ	543	XWK1726538	ফটো উপলব্ধ
নাম : কেশবতী মাহাত স্বামীর নাম: সূর্যনারায়ন মাহাত বাড়ির নং : n0102 বয়স : 63 লিঙ্গ : মহিলা			নাম : জানকী মাহাত স্বামীর নাম: ভরত মাহাত বাড়ির নং : n0025 বয়স : 52 লিঙ্গ : মহিলা			নাম : নিবেদিতা মাহাত স্বামীর নাম: দীপক কুমার মাহাত বাড়ির নং : n0024 বয়স : 33 লিঙ্গ : মহিলা		
544	XWK0986158	ফটো উপলব্ধ	545	WB/34/235/291528	ফটো উপলব্ধ	546	XWK2133908	ফটো উপলব্ধ
নাম : দীপক কুমার মাহাত পিতার নাম: কালীপদ মাহাত বাড়ির নং : n0024 বয়স : 35 লিঙ্গ : পুরুষ			নাম : মঙ্গলী মাহাত স্বামীর নাম: কালীপদ মাহাত বাড়ির নং : n0024 বয়স : 54 লিঙ্গ : মহিলা			নাম : কালীপদ মাহাত পিতার নাম: আনন্দ মাহাত বাড়ির নং : n0024 বয়স : 60 লিঙ্গ : পুরুষ		
547	XWK1490010	ফটো উপলব্ধ	548	WB/34/235/291705	ফটো উপলব্ধ	549	XWK0986141	ফটো উপলব্ধ
নাম : সঞ্জয় কুমার মাহাত পিতার নাম: নিতাই চন্দ্র মাহাত বাড়ির নং : n0023 বয়স : 31 লিঙ্গ : পুরুষ			নাম : নিতাইচন্দ্র মাহাত পিতার নাম: আনন্দ মাহাত বাড়ির নং : n0023 বয়স : 56 লিঙ্গ : পুরুষ			নাম : পরিমল মাহাত পিতার নাম: ভৃগুরাম মাহাত বাড়ির নং : n0022 বয়স : 35 লিঙ্গ : পুরুষ		
550	DLP0447789	ফটো উপলব্ধ	551	XWK2592046	ফটো উপলব্ধ	552	DLP1689157	ফটো উপলব্ধ
নাম : বীণাপানী মাহাত স্বামীর নাম: ভৃগুরাম মাহাত বাড়ির নং : n0022 বয়স : 56 লিঙ্গ : মহিলা			নাম : শতাব্দী মাহাত স্বামীর নাম: হেমন্ত মাহাত বাড়ির নং : ভবানীপুর বয়স : 25 লিঙ্গ : মহিলা			নাম : ভারতী মাহাত স্বামীর নাম: কৃষ্ণপদ মাহাত বাড়ির নং : n0021 বয়স : 44 লিঙ্গ : মহিলা		
553	DLP1270719	ফটো উপলব্ধ	554	WB/34/235/291566	ফটো উপলব্ধ	555	DLP2220242	ফটো উপলব্ধ
নাম : কৃষ্ণপদ মাহাত পিতার নাম: আনন্দ মাহাত বাড়ির নং : n0021 বয়স : 46 লিঙ্গ : পুরুষ			নাম : জলেশ্বরী মাহাত স্বামীর নাম: আনন্দ মাহাত বাড়ির নং : n0021 বয়স : 78 লিঙ্গ : মহিলা			নাম : মঞ্জু মাহাত স্বামীর নাম: বনমালী মাহাত বাড়ির নং : n0020 বয়স : 41 লিঙ্গ : মহিলা		
556	DLP1221001	ফটো উপলব্ধ	557	DLP1272608	ফটো উপলব্ধ	558	XWK1490002	ফটো উপলব্ধ
নাম : বনমালী মাহাত পিতার নাম: খগেন্দ্র মাহাত বাড়ির নং : n0020 বয়স : 57 লিঙ্গ : পুরুষ			নাম : ভানুবালা মাহাত স্বামীর নাম: খগেন্দ্রনাথ মাহাত বাড়ির নং : n0020 বয়স : 80 লিঙ্গ : মহিলা			নাম : অসিত বরন মাহাত পিতার নাম: রসরাজ মাহাত বাড়ির নং : n0019 বয়স : 31 লিঙ্গ : পুরুষ		
559	WB/34/235/291532	ফটো উপলব্ধ	560	WB/34/235/291736	ফটো উপলব্ধ	561	DLP1269216	ফটো উপলব্ধ
নাম : রুদ্রন মাহাত স্বামীর নাম: রসরাজ মাহাত বাড়ির নং : n0019 বয়স : 49 লিঙ্গ : মহিলা			নাম : রসরাজ মাহাত পিতার নাম: মাঝিলাল মাহাত বাড়ির নং : n0019 বয়স : 52 লিঙ্গ : পুরুষ			নাম : বিনাপানী মাহাত স্বামীর নাম: বিভূতী মাহাত বাড়ির নং : n0015 বয়স : 44 লিঙ্গ : মহিলা		
562	DLP2458164	ফটো উপলব্ধ	563	DLP2048726	ফটো উপলব্ধ	564	DLP1220839	ফটো উপলব্ধ
নাম : বাসন্তী মাহাত স্বামীর নাম: ভোলানাথ মাহাত বাড়ির নং : n0015 বয়স : 37 লিঙ্গ : মহিলা			নাম : ভোলানাথ মাহাত পিতার নাম: চন্দ্রমোহন মাহাত বাড়ির নং : n0015 বয়স : 40 লিঙ্গ : পুরুষ			নাম : বিভূতি মাহাত পিতার নাম: চন্দ্রমোহন মাহাত বাড়ির নং : n0015 বয়স : 46 লিঙ্গ : পুরুষ		
565	WB/34/235/291149	ফটো উপলব্ধ	566	WB/34/235/291231	ফটো উপলব্ধ	567	XWK1176007	ফটো উপলব্ধ
নাম : পদ্মা মাহাত স্বামীর নাম: চন্দ্রমোহন মাহাত বাড়ির নং : n0015 বয়স : 58 লিঙ্গ : মহিলা			নাম : চন্দ্রমোহন মাহাত পিতার নাম: দুর্জয় মাহাত বাড়ির নং : n0015 বয়স : 63 লিঙ্গ : পুরুষ			নাম : পশুপতি মাহাত পিতার নাম: জিহুড মাহাত বাড়ির নং : n0013 বয়স : 33 লিঙ্গ : পুরুষ		
568	DLP1835347	ফটো উপলব্ধ	569	DLP2048254	ফটো উপলব্ধ	570	DLP1689199	ফটো উপলব্ধ
নাম : অলকা মাহাত স্বামীর নাম: শম্ভু নাথ মাহাত বাড়ির নং : n0013 বয়স : 41 লিঙ্গ : মহিলা			নাম : তরুলতা মাহাত স্বামীর নাম: নিরঞ্জন মাহাত বাড়ির নং : n0011 বয়স : 41 লিঙ্গ : মহিলা			নাম : সাধনা মাহাত স্বামীর নাম: বীরেন্দ্রনাথ মাহাত বাড়ির নং : n0011 বয়স : 43 লিঙ্গ : মহিলা		



571 নাম : বীরেন্দ্রনাথ মাহাত পিতার নাম: উকিল মাহাত বাড়ির নং : n0011 বয়স : 43 লিঙ্গ : পুরুষ	DLP1685890 ফটো উপলব্ধ	572 নাম : রাজু মাহাত পিতার নাম: নিরঞ্জন মাহাত বাড়ির নং : n0011 বয়স : 32 লিঙ্গ : পুরুষ	XWK1489996 ফটো উপলব্ধ	573 নাম : নিরঞ্জন মাহাত পিতার নাম: উকিল মাহাত বাড়ির নং : n0011 বয়স : 52 লিঙ্গ : পুরুষ	WB/34/235/291061 ফটো উপলব্ধ
574 নাম : সিন্ধুবালা মাহাত স্বামীর নাম: সীতারাম মাহাত বাড়ির নং : n0010 বয়স : 48 লিঙ্গ : মহিলা	DLP1220284 ফটো উপলব্ধ	575 নাম : সীতারাম মাহাত পিতার নাম: রাধানাথ মাহাত বাড়ির নং : n0010 বয়স : 54 লিঙ্গ : পুরুষ	WB/34/235/291222 ফটো উপলব্ধ	576 নাম : জটীলা মাহাত স্বামীর নাম: শান্তিরাম মাহাত বাড়ির নং : n0009 বয়স : 41 লিঙ্গ : মহিলা	DLP2049070 ফটো উপলব্ধ
577 নাম : শান্তিরাম মাহাত পিতার নাম: মড়িরাম মাহাত বাড়ির নং : n0009 বয়স : 42 লিঙ্গ : পুরুষ	DLP2049062 ফটো উপলব্ধ	578 নাম : মতিলা মাহাত স্বামীর নাম: মড়িরাম মাহাত বাড়ির নং : n0009 বয়স : 73 লিঙ্গ : মহিলা	WB/34/235/291542 ফটো উপলব্ধ	579 নাম : নৃপেন মাহাত পিতার নাম: শশধর মাহাত বাড়ির নং : n0100 বয়স : 26 লিঙ্গ : পুরুষ	XWK1996180 ফটো উপলব্ধ
580 নাম : অনিতা মাহাত স্বামীর নাম: দেবেন মাহাত বাড়ির নং : n0100 বয়স : 26 লিঙ্গ : মহিলা	XWK1952696 ফটো উপলব্ধ	581 নাম : পার্বতী মাহাত স্বামীর নাম: অজিত মাহাত বাড়ির নং : n0043 বয়স : 27 লিঙ্গ : মহিলা	XWK1939503 ফটো উপলব্ধ	582 নাম : সুরেশ চন্দ্র মাহাত পিতার নাম: ঘনশ্যাম মাহাত বাড়ির নং : n0068 বয়স : 35 লিঙ্গ : পুরুষ	XWK0986166 ফটো উপলব্ধ
583 নাম : সন্দ্যারানী মাহাত স্বামীর নাম: নিতাই চন্দ্র মাহাত বাড়ির নং : এন0023 বয়স : 48 লিঙ্গ : মহিলা	XWK2228385 ফটো উপলব্ধ	584 নাম : সরস্বতী মাহাত স্বামীর নাম: রবীন্দ্রনাথ মাহাত বাড়ির নং : n0072 বয়স : 34 লিঙ্গ : মহিলা	XWK1352558 ফটো উপলব্ধ	585 নাম : জ্যোত্সনা মাহাত স্বামীর নাম: সঞ্জয় মাহাত বাড়ির নং : 028 বয়স : 31 লিঙ্গ : মহিলা	XWK2103703 ফটো উপলব্ধ
586 নাম : শুভজীত মাহাত পিতার নাম: সৌমেন কুমার মাহাত বাড়ির নং : 103 বয়স : 25 লিঙ্গ : পুরুষ	XWK2104198 ফটো উপলব্ধ	587 নাম : নীলমনি মাহাত স্বামীর নাম: মুকুল মাহাত বাড়ির নং : 025 বয়স : 26 লিঙ্গ : মহিলা	XWK2103687 ফটো উপলব্ধ	588 নাম : সুজিত কুমার মাহাত পিতার নাম: তারকনাথ মাহাত বাড়ির নং : 080 বয়স : 25 লিঙ্গ : পুরুষ	XWK2104081 ফটো উপলব্ধ
589 নাম : মহেন্দ্রনাথ মাহাত পিতার নাম: জ্যোত্সলাল মাহাত বাড়ির নং : n0116 বয়স : 41 লিঙ্গ : পুরুষ	DLP2051365 ফটো উপলব্ধ	590 নাম : বলরাম মাহাত পিতার নাম: দেবেন্দ্র নাথ মাহাত বাড়ির নং : n0110 বয়স : 43 লিঙ্গ : পুরুষ	DLP1221134 ফটো উপলব্ধ	591 নাম : কবিতা মাহাত স্বামীর নাম: ত্রিলোচন মাহাত বাড়ির নং : n0092 বয়স : 24 লিঙ্গ : মহিলা	XWK2193670 ফটো উপলব্ধ
592 নাম : উর্মিলা মাহাত স্বামীর নাম: ধর্মেন্দ্রনাথ মাহাত বাড়ির নং : n000 বয়স : 25 লিঙ্গ : মহিলা	XWK2189744 ফটো উপলব্ধ	593 নাম : মঞ্জলী মাহাত স্বামীর নাম: বেদনাথ মাহাত বাড়ির নং : n0072 বয়স : 25 লিঙ্গ : মহিলা	XWK2193621 ফটো উপলব্ধ	594 নাম : বিষ্ণুপদ মাহাত পিতার নাম: বংশীধর মাহাত বাড়ির নং : এন0105 বয়স : 23 লিঙ্গ : পুরুষ	XWK2269892 ফটো উপলব্ধ
595 নাম : হিমালী মাহাত স্বামীর নাম: সুধাকর মাহাত বাড়ির নং : n0100 বয়স : 55 লিঙ্গ : মহিলা	DLP2049153 ফটো উপলব্ধ	596 নাম : ভারতী মাহাত স্বামীর নাম: ভাগ্য মাহাত বাড়ির নং : 089 বয়স : 35 লিঙ্গ : মহিলা	XWK1376532 ফটো উপলব্ধ	597 নাম : শান্তি মাহাত স্বামীর নাম: বীরেশ মাহাত বাড়ির নং : n0161 বয়স : 31 লিঙ্গ : মহিলা	IAP1469584 ফটো উপলব্ধ
598 নাম : অর্নব কুমার মাহাত পিতার নাম: দেবকুমার মাহাত বাড়ির নং : ভবানীপুর বয়স : 20 লিঙ্গ : পুরুষ	XWK2551794 ফটো উপলব্ধ	599 নাম : হিমালী মাহাত স্বামীর নাম: অমর মাহাত বাড়ির নং : এন0061 বয়স : 23 লিঙ্গ : মহিলা	XWK2396810 ফটো উপলব্ধ	600 নাম : সুকুমার মাহাত পিতার নাম: রতন মাহাত বাড়ির নং : এন0114 বয়স : 23 লিঙ্গ : পুরুষ	XWK2269959 ফটো উপলব্ধ



601 নাম : লাল্টু মাহাত পিতার নাম: মহেশ্বর মাহাত বাড়ির নং : এন0139 বয়স : 23 লিঙ্গ : পুরুষ	XWK2269983 ফটো উপলব্ধ	602 নাম : বর্নালী মাহাত স্বামীর নাম: কৃষ্ণপদ মাহাত বাড়ির নং : এন0113 বয়স : 29 লিঙ্গ : মহিলা	XWK2270023 ফটো উপলব্ধ	603 নাম : পরমেশ্বর মাহাত পিতার নাম: জলধর মাহাত বাড়ির নং : এন0106 বয়স : 23 লিঙ্গ : পুরুষ	XWK2241875 ফটো উপলব্ধ
604 নাম : সৌরেন্দ্রী মাহাত পিতার নাম: জিতেন্দ্রনাথ মাহাত বাড়ির নং : এন0107 বয়স : 23 লিঙ্গ : মহিলা	XWK2241883 ফটো উপলব্ধ	605 নাম : রাজকুমার মাহাত পিতার নাম: ধনঞ্জয় মাহাত বাড়ির নং : 129 বয়স : 28 লিঙ্গ : পুরুষ	XWK1797299 ফটো উপলব্ধ	606 নাম : তারকনাথ মাহাত পিতার নাম: ভূষণ চন্দ্র মাহাত বাড়ির নং : n0080 বয়স : 53 লিঙ্গ : পুরুষ	WB/34/235/291407 ফটো উপলব্ধ
607 নাম : শ্রীকান্ত মাহাত পিতার নাম: কীর্তিনাথ মাহাত বাড়ির নং : n0097 বয়স : 52 লিঙ্গ : পুরুষ	WB/34/235/291750 ফটো উপলব্ধ	608 নাম : সুব্রত মাহাত পিতার নাম: ছুটলাল মাহাত বাড়ির নং : ভবানীপুর বয়স : 21 লিঙ্গ : পুরুষ	XWK2598886 ফটো উপলব্ধ	609 নাম : নীলমনি মাহাত স্বামীর নাম: হরিপদ মাহাত বাড়ির নং : n0018 বয়স : 73 লিঙ্গ : মহিলা	WB/34/235/291392 ফটো উপলব্ধ
610 নাম : জগত পতি মাহাত পিতার নাম: লালমোহন মাহাত বাড়ির নং : 065 বয়স : 38 লিঙ্গ : পুরুষ	DLP2416386 ফটো উপলব্ধ	611 নাম : তরুণতা মাহাত স্বামীর নাম: রামবিলাস মাহাত বাড়ির নং : n0096 বয়স : 34 লিঙ্গ : মহিলা	XWK1797414 ফটো উপলব্ধ	612 নাম : উত্তর মাহাত স্বামীর নাম: জগৎপতি মাহাত বাড়ির নং : 065 বয়স : 29 লিঙ্গ : মহিলা	XWK1797349 ফটো উপলব্ধ
613 নাম : সুমন্ত মাহাত পিতার নাম: সুশোভন মাহাত বাড়ির নং : n0062 বয়স : 28 লিঙ্গ : পুরুষ	XWK1797356 ফটো উপলব্ধ	614 নাম : জয়ন্তী মাহাত স্বামীর নাম: প্রবীর কুমার মাহাত বাড়ির নং : 064 বয়স : 28 লিঙ্গ : মহিলা	XWK1797372 ফটো উপলব্ধ	615 নাম : জয়ন্তী মাহাত স্বামীর নাম: হৃদয়নাথ মাহাত বাড়ির নং : 069 বয়স : 25 লিঙ্গ : মহিলা	XWK2103661 ফটো উপলব্ধ
616 নাম : অজিত মাহাত পিতার নাম: মাধব মাহাত বাড়ির নং : নং043 বয়স : 36 লিঙ্গ : পুরুষ	XWK2075851 ফটো উপলব্ধ	617 নাম : অনিতা মাহাত স্বামীর নাম: রাজকুমার মাহাত বাড়ির নং : 129 বয়স : 25 লিঙ্গ : মহিলা	XWK2104206 ফটো উপলব্ধ	618 নাম : মনোজিত মাহাত পিতার নাম: রবীন্দ্রনাথ মাহাত বাড়ির নং : নং003 বয়স : 26 লিঙ্গ : পুরুষ	XWK2075828 ফটো উপলব্ধ
619 নাম : সঞ্জয় মাহাত পিতার নাম: গোবিন্দ মাহাত বাড়ির নং : 079 বয়স : 25 লিঙ্গ : পুরুষ	XWK2103737 ফটো উপলব্ধ	620 নাম : দীনেশ মাহাত পিতার নাম: বঙ্কবিহারী মাহাত বাড়ির নং : 064 বয়স : 25 লিঙ্গ : পুরুষ	XWK2104149 ফটো উপলব্ধ	621 নাম : বিষ্ণুপ্রিয়া মাহাত পিতার নাম: জিতেন্দ্রনাথ মাহাত বাড়ির নং : নং107 বয়স : 25 লিঙ্গ : মহিলা	XWK2075836 ফটো উপলব্ধ
622 নাম : ভাগ্য মাহাত পিতার নাম: রমানাথ মাহাত বাড়ির নং : n0099 বয়স : 29 লিঙ্গ : পুরুষ	XWK1797281 ফটো উপলব্ধ	623 নাম : লালমোহন মাহাত পিতার নাম: হরিপদ মাহাত বাড়ির নং : n0062 বয়স : 68 লিঙ্গ : পুরুষ	WB/34/235/291399 ফটো উপলব্ধ	624 নাম : বিশ্বরূপ মাহাত পিতার নাম: বিকল মাহাত বাড়ির নং : 067 বয়স : 25 লিঙ্গ : পুরুষ	XWK2104230 ফটো উপলব্ধ
625 নাম : সুস্মিতা মাহাত পিতার নাম: সুভান মাহাত বাড়ির নং : নং030 বয়স : 25 লিঙ্গ : মহিলা	XWK2075760 ফটো উপলব্ধ	626 নাম : তারা রানী মাহাত স্বামীর নাম: গোরাচাঁদ মাহাত বাড়ির নং : n0060 বয়স : 35 লিঙ্গ : মহিলা	XWK0986190 ফটো উপলব্ধ	627 নাম : কল্পনা মাহাত স্বামীর নাম: দিলীপ মাহাত বাড়ির নং : এন0079 বয়স : 37 লিঙ্গ : মহিলা	FTZ2994762 ফটো উপলব্ধ
628 নাম : চন্দনা মাহাত পিতার নাম: অমল চন্দ্র মাহাত বাড়ির নং : এন0003 বয়স : 21 লিঙ্গ : মহিলা	XWK2446094 ফটো উপলব্ধ	629 নাম : মাধুরী মাহাত স্বামীর নাম: দিলীপ কুমার মাহাত বাড়ির নং : তুন্দ্রাশোল বয়স : 25 লিঙ্গ : মহিলা	XWK2036051 ফটো উপলব্ধ	630 নাম : তপতী মাহাত স্বামীর নাম: দেবকুমার মাহাত বাড়ির নং : n0101 বয়স : 43 লিঙ্গ : মহিলা	DLP2051381 ফটো উপলব্ধ



631 নাম : মাধুরী মাহাত স্বামীর নাম: দীপঙ্কর মাহাত বাড়ির নং : 058 বয়স : 26 লিঙ্গ : মহিলা	XWK2104214 ফটো উপলব্ধ	632 নাম : বিদ্যুৎ মাহাত পিতার নাম: গনেশ চন্দ্র মাহাত বাড়ির নং : 055 বয়স : 25 লিঙ্গ : পুরুষ	XWK2104172 ফটো উপলব্ধ	633 নাম : লক্ষ্মণ মাহাত পিতার নাম: শুকদেব মাহাত বাড়ির নং : n0058 বয়স : 29 লিঙ্গ : পুরুষ	XWK1797422 ফটো উপলব্ধ
634 নাম : সূচিত্রা মাহাতো স্বামীর নাম: দশরথ মাহাতো বাড়ির নং : n0055 বয়স : 49 লিঙ্গ : মহিলা	WB/34/235/291034 ফটো উপলব্ধ	635 নাম : যুধিষ্টির মাহাত পিতার নাম: গুরুচরন মাহাত বাড়ির নং : n0038 বয়স : 45 লিঙ্গ : পুরুষ	DLP1689165 ফটো উপলব্ধ	636 নাম : প্রকাশ চন্দ্র মাহাতো পিতার নাম: দুর্গাপদ মাহাতো বাড়ির নং : n0056 বয়স : 57 লিঙ্গ : পুরুষ	WB/34/235/291758 ফটো উপলব্ধ
637 নাম : নেপাল চন্দ্র মাহাত পিতার নাম: পরীক্ষীং মাহাত বাড়ির নং : n0052 বয়স : 36 লিঙ্গ : পুরুষ	XWK0986182 ফটো উপলব্ধ	638 নাম : দিলীপ কুমার মাহাত পিতার নাম: পরেশ চন্দ্র মাহাত বাড়ির নং : n0051 বয়স : 28 লিঙ্গ : পুরুষ	XWK1797307 ফটো উপলব্ধ	639 নাম : বৃন্দাবন মাহাত পিতার নাম: কাশীনাথ মাহাত বাড়ির নং : n0117 বয়স : 28 লিঙ্গ : পুরুষ	XWK1797315 ফটো উপলব্ধ
640 নাম : কলাবতী মাহাত স্বামীর নাম: কিরীটী মাহাত বাড়ির নং : n0093 বয়স : 51 লিঙ্গ : মহিলা	WB/34/235/291338 ফটো উপলব্ধ	641 নাম : অভিষেক মাহাত পিতার নাম: রামপ্রসাদ মাহাত বাড়ির নং : n0034 বয়স : 24 লিঙ্গ : পুরুষ	XWK2193712 ফটো উপলব্ধ	642 নাম : মনিষা মাহাত পিতার নাম: বিকাশ চন্দ্র মাহাত বাড়ির নং : এন0056 বয়স : 23 লিঙ্গ : মহিলা	XWK2270106 ফটো উপলব্ধ
643 নাম : ফুলমনি মাহাত স্বামীর নাম: সাধুচরন মাহাত বাড়ির নং : 058 বয়স : 27 লিঙ্গ : মহিলা	XWK2103695 ফটো উপলব্ধ	644 নাম : লক্ষী মাহাত স্বামীর নাম: ফুলচাঁদ মাহাত বাড়ির নং : n0038 বয়স : 38 লিঙ্গ : মহিলা	DLP2220259 ফটো উপলব্ধ	645 নাম : বেহুলা মাহাত স্বামীর নাম: যুধিষ্টির মাহাত বাড়ির নং : n0038 বয়স : 42 লিঙ্গ : মহিলা	DLP1689207 ফটো উপলব্ধ
646 নাম : শান্তময়ী মাহাতো স্বামীর নাম: গুরুচরন মাহাতো বাড়ির নং : n0038 বয়স : 86 লিঙ্গ : মহিলা	WB/34/235/291179 ফটো উপলব্ধ	647 নাম : চেপু মাহাত স্বামীর নাম: তপন মাহাত বাড়ির নং : 002 বয়স : 54 লিঙ্গ : মহিলা	DLP2341493 ফটো উপলব্ধ	648 নাম : দিবাকর মাহাত পিতার নাম: জিহুর মাহাত বাড়ির নং : n0050 বয়স : 44 লিঙ্গ : পুরুষ	DLP1220771 ফটো উপলব্ধ
649 নাম : চম্পকলতা মাহাত স্বামীর নাম: দিবাকর মাহাত বাড়ির নং : n0050 বয়স : 37 লিঙ্গ : মহিলা	DLP2458255 ফটো উপলব্ধ	650 নাম : পরীক্ষিতা মাহাতো পিতার নাম: ভূতনাথ মাহাতো বাড়ির নং : n0052 বয়স : 66 লিঙ্গ : পুরুষ	WB/34/235/291026 ফটো উপলব্ধ	651 নাম : সৌমেন মাহাত পিতার নাম: নকুল মাহাত বাড়ির নং : n0035 বয়স : 34 লিঙ্গ : পুরুষ	XWK1302124 ফটো উপলব্ধ
652 নাম : মালাবতী মাহাত স্বামীর নাম: সন্দীপ মাহাত বাড়ির নং : n0035 বয়স : 34 লিঙ্গ : মহিলা	XWK1490036 ফটো উপলব্ধ	653 নাম : প্রয়াগ মাহাত পিতার নাম: কাশীনাথ মাহাত বাড়ির নং : n0117 বয়স : 31 লিঙ্গ : পুরুষ	XWK1490176 ফটো উপলব্ধ	654 নাম : কাশীনাথ মাহাতো পিতার নাম: রাজেন মাহাতো বাড়ির নং : n0117 বয়স : 63 লিঙ্গ : পুরুষ	DLP1271386 ফটো উপলব্ধ
655 নাম : সরস্বতী মাহাত স্বামীর নাম: দেবেন্দ্র নাথ মাহাত বাড়ির নং : n0035 বয়স : 45 লিঙ্গ : মহিলা	DLP1219666 ফটো উপলব্ধ	656 নাম : দেবেন্দ্রনাথ মাহাত পিতার নাম: নকুল মাহাত বাড়ির নং : n0035 বয়স : 46 লিঙ্গ : পুরুষ	DLP1273564 ফটো উপলব্ধ	657 নাম : কাজল মাহাতো স্বামীর নাম: নকুল মাহাতো বাড়ির নং : n0035 বয়স : 61 লিঙ্গ : মহিলা	DLP1221365 ফটো উপলব্ধ
658 নাম : মমতা মাহাত স্বামীর নাম: লবীন চন্দ্র মাহাত বাড়ির নং : n0034 বয়স : 37 লিঙ্গ : মহিলা	DLP2458263 ফটো উপলব্ধ	659 নাম : লবিনচন্দ্র মাহাত পিতার নাম: লুসারাম মাহাত বাড়ির নং : n0034 বয়স : 46 লিঙ্গ : পুরুষ	DLP1219575 ফটো উপলব্ধ	660 নাম : জ্যোত্স্না রাণী মাহাত স্বামীর নাম: নরোত্তম মাহাত বাড়ির নং : n0034 বয়স : 46 লিঙ্গ : মহিলা	DLP1271741 ফটো উপলব্ধ



661 নাম : নরোত্তম মাহাত পিতার নাম: লুসারাম মাহাত বাড়ির নং : n0034 বয়স : 51 লিঙ্গ : পুরুষ	DLP1221076 ফটো উপলব্ধ	662 নাম : অঞ্জনা মাহাতো স্বামীর নাম: রামপ্রসাদ মাহাতো বাড়ির নং : n0034 বয়স : 48 লিঙ্গ : মহিলা	DLP1219633 ফটো উপলব্ধ	663 নাম : রামপ্রসাদ মাহাতো পিতার নাম: লুসারাম মাহাতো বাড়ির নং : n0034 বয়স : 55 লিঙ্গ : পুরুষ	WB/34/235/291760 ফটো উপলব্ধ
664 নাম : কবিতা মাহাত পিতার নাম: যুধিস্তির মাহাত বাড়ির নং : ভবানীপুর বয়স : 24 লিঙ্গ : মহিলা	XWK2565919 ফটো উপলব্ধ	665 নাম : বিজয় মাহাত পিতার নাম: জ্যোতিলাল মাহাত বাড়ির নং : n0058 বয়স : 37 লিঙ্গ : পুরুষ	XWK0986117 ফটো উপলব্ধ	666 নাম : অষ্টমি মাহাতো স্বামীর নাম: কাশীনাথ মাহাতো বাড়ির নং : 097 বয়স : 56 লিঙ্গ : মহিলা	DLP2340826 ফটো উপলব্ধ
667 নাম : কিরীটা ভূষন মাহাত পিতার নাম: রাজেন মাহাত বাড়ির নং : n0093 বয়স : 56 লিঙ্গ : পুরুষ	WB/34/235/291582 ফটো উপলব্ধ	668 নাম : সুভাষ মাহাত পিতার নাম: রাজেন মাহাত বাড়ির নং : n0093 বয়স : 53 লিঙ্গ : পুরুষ	DLP1269828 ফটো উপলব্ধ	669 নাম : পদ্মাবতী মাহাত স্বামীর নাম: সুভাষ মাহাত বাড়ির নং : n0093 বয়স : 48 লিঙ্গ : মহিলা	DLP1269521 ফটো উপলব্ধ
670 নাম : দিলীপ কুমার মাহাত পিতার নাম: সুভাষ মাহাত বাড়ির নং : n0093 বয়স : 30 লিঙ্গ : পুরুষ	XWK1612704 ফটো উপলব্ধ	671 নাম : সুনীল মাহাত পিতার নাম: কিরীটাভূষন মাহাত বাড়ির নং : n0093 বয়স : 36 লিঙ্গ : পুরুষ	XWK0986042 ফটো উপলব্ধ	672 নাম : অনিল বরন মাহাত পিতার নাম: কিরীটাভূষন মাহাত বাড়ির নং : n0093 বয়স : 31 লিঙ্গ : পুরুষ	XWK1490119 ফটো উপলব্ধ
673 নাম : কল্যাণী মাহাত স্বামীর নাম: সুনীল মাহাত বাড়ির নং : n0093 বয়স : 24 লিঙ্গ : মহিলা	XWK2193787 ফটো উপলব্ধ	674 নাম : প্রদ্যুম্ন মাহাত পিতার নাম: কিরীটাভূষন মাহাত বাড়ির নং : n0053 বয়স : 24 লিঙ্গ : পুরুষ	XWK2189686 ফটো উপলব্ধ	675 নাম : শুভায়ন মাহাত পিতার নাম: দেবকী নন্দন মাহাত বাড়ির নং : এন0055 বয়স : 23 লিঙ্গ : পুরুষ	XWK2268480 ফটো উপলব্ধ
676 নাম : আরতি মাহাত স্বামীর নাম: তুষার মাহাত বাড়ির নং : এন0053 বয়স : 25 লিঙ্গ : মহিলা	XWK2310233 ফটো উপলব্ধ	677 নাম : কৃষ্ণা মাহাত পিতার নাম: যুধিস্তির মাহাত বাড়ির নং : এন0057 বয়স : 23 লিঙ্গ : মহিলা	XWK2241792 ফটো উপলব্ধ	678 নাম : প্রতিমা মাহাত স্বামীর নাম: সন্দীপ মাহাত বাড়ির নং : এন0055 বয়স : 27 লিঙ্গ : মহিলা	XWK2331353 ফটো উপলব্ধ
679 নাম : শিখা মাহাত পিতার নাম: দশরথ মাহাত বাড়ির নং : এন0055 বয়স : 21 লিঙ্গ : মহিলা	XWK2443620 ফটো উপলব্ধ	680 নাম : সুবোধ মাহাত মায়ের নাম: ভানুমতী মাহাত বাড়ির নং : 125 বয়স : 25 লিঙ্গ : পুরুষ	XWK2415503 ফটো উপলব্ধ	681 নাম : রিতেশ মাহাত পিতার নাম: প্রকাশ চন্দ্র মাহাত বাড়ির নং : এন0004 বয়স : 23 লিঙ্গ : পুরুষ	XWK2241537 ফটো উপলব্ধ
682 নাম : ফুলচাঁদ মাহাত পিতার নাম: গুরুচরন মাহাত বাড়ির নং : n0038 বয়স : 41 লিঙ্গ : পুরুষ	DLP2048619 ফটো উপলব্ধ	683 নাম : ভানুমতি মাহাত স্বামীর নাম: গুরুপদ মাহাত বাড়ির নং : n0058 বয়স : 47 লিঙ্গ : মহিলা	DLP1219773 ফটো উপলব্ধ	684 নাম : বিজয়রাম মাহাতো পিতার নাম: দুর্গাপদ মাহাতো বাড়ির নং : n0056 বয়স : 52 লিঙ্গ : পুরুষ	DLP2049328 ফটো উপলব্ধ
685 নাম : শিখারানী মাহাত স্বামীর নাম: বিজয়রাম মাহাত বাড়ির নং : n0056 বয়স : 39 লিঙ্গ : মহিলা	DLP2220200 ফটো উপলব্ধ	686 নাম : বেদনী মাহাতো স্বামীর নাম: বক্রবিহারী মাহাতো বাড়ির নং : n0058 বয়স : 68 লিঙ্গ : মহিলা	WB/34/235/291776 ফটো উপলব্ধ	687 নাম : শুকদেব মাহাতো পিতার নাম: গোপাল মাহাতো বাড়ির নং : n0058 বয়স : 63 লিঙ্গ : পুরুষ	WB/34/235/291715 ফটো উপলব্ধ
688 নাম : পান মাহাতো স্বামীর নাম: শুকদেব মাহাতো বাড়ির নং : n0058 বয়স : 58 লিঙ্গ : মহিলা	WB/34/235/291521 ফটো উপলব্ধ	689 নাম : লুধুরাম মাহাত পিতার নাম: শুকদেব মাহাত বাড়ির নং : n0058 বয়স : 39 লিঙ্গ : পুরুষ	DLP2458248 ফটো উপলব্ধ	690 নাম : শেফালী মাহাত স্বামীর নাম: লুধুরাম মাহাত বাড়ির নং : n0058 বয়স : 37 লিঙ্গ : মহিলা	DLP2458230 ফটো উপলব্ধ



691 নাম : সাধুচরন মাহাত পিতার নাম: বঙ্ক বিহারী মাহাত বাড়ির নং : n0058 বয়স : 44 লিঙ্গ : পুরুষ	DLP1273556 ফটো উপলব্ধ	692 নাম : পরেশচন্দ্র মাহাতো পিতার নাম: ভূতনাথ মাহাতো বাড়ির নং : n0051 বয়স : 63 লিঙ্গ : পুরুষ	WB/34/235/291667 ফটো উপলব্ধ	693 নাম : অশোকা মাহাতো স্বামীর নাম: পরেশ মাহাতো বাড়ির নং : n0051 বয়স : 56 লিঙ্গ : মহিলা	WB/34/235/291060 ফটো উপলব্ধ
694 নাম : বিধান চন্দ্র মাহাত পিতার নাম: পরেশ চন্দ্র মাহাত বাড়ির নং : n0051 বয়স : 33 লিঙ্গ : পুরুষ	XWK1302132 ফটো উপলব্ধ	695 নাম : কিরীটীভূষণ মাহাতো পিতার নাম: ভূতনাথ মাহাতো বাড়ির নং : n0053 বয়স : 60 লিঙ্গ : পুরুষ	WB/34/235/291687 ফটো উপলব্ধ	696 নাম : গায়ত্রী মাহাতো স্বামীর নাম: কিরীটী মাহাতো বাড়ির নং : n0053 বয়স : 61 লিঙ্গ : মহিলা	XWK2516581 ফটো উপলব্ধ
697 নাম : দশরথ মাহাত পিতার নাম: নিবারন মাহাত বাড়ির নং : n0055 বয়স : 62 লিঙ্গ : পুরুষ	DLP2049195 ফটো উপলব্ধ	698 নাম : গনেশচন্দ্র মাহাতো পিতার নাম: নিবারন মাহাতো বাড়ির নং : n0055 বয়স : 56 লিঙ্গ : পুরুষ	DLP0449306 ফটো উপলব্ধ	699 নাম : দেবকী নন্দন মাহাত পিতার নাম: নিবারণ চন্দ্র মাহাতো বাড়ির নং : n0055 বয়স : 60 লিঙ্গ : পুরুষ	DLP2341410 ফটো উপলব্ধ
700 নাম : প্রীতি মাহাত স্বামীর নাম: দেবকীনন্দন মাহাত বাড়ির নং : n0055 বয়স : 54 লিঙ্গ : মহিলা	XWK1490150 ফটো উপলব্ধ	701 নাম : রেনুকা মাহাত স্বামীর নাম: গনেশ চন্দ্র মাহাত বাড়ির নং : n0055 বয়স : 46 লিঙ্গ : মহিলা	DLP1219260 ফটো উপলব্ধ	702 নাম : পুষ্প মাহাত স্বামীর নাম: লক্ষীকান্ত মাহাত বাড়ির নং : n0055 বয়স : 41 লিঙ্গ : মহিলা	DLP2049211 ফটো উপলব্ধ
703 নাম : সন্দীপ মাহাত পিতার নাম: দশরথ মাহাত বাড়ির নং : n0055 বয়স : 34 লিঙ্গ : পুরুষ	XWK1175991 ফটো উপলব্ধ	704 নাম : সুজাতা মাহাতো পিতার নাম: লব কিশোর মাহাতো বাড়ির নং : n0055 বয়স : 29 লিঙ্গ : মহিলা	XWK1726447 ফটো উপলব্ধ	705 নাম : বিমলা মাহাতো স্বামীর নাম: জিহুড মাহাতো বাড়ির নং : n0050 বয়স : 58 লিঙ্গ : মহিলা	WB/34/235/291647 ফটো উপলব্ধ
706 নাম : ফুচু মাহাতো পিতার নাম: ভুবন মাহাতো বাড়ির নং : n0050 বয়স : 53 লিঙ্গ : পুরুষ	DLP1219740 ফটো উপলব্ধ	707 নাম : তপন মাহাত পিতার নাম: ভুবন মাহাত বাড়ির নং : n0050 বয়স : 58 লিঙ্গ : পুরুষ	WB/34/235/291397 ফটো উপলব্ধ	708 নাম : বিবেকানন্দ মাহাতো পিতার নাম: ভূতনাথ মাহাতো বাড়ির নং : n0052 বয়স : 51 লিঙ্গ : পুরুষ	WB/34/235/291143 ফটো উপলব্ধ
709 নাম : চঞ্চলা মাহাতো স্বামীর নাম: পরীক্ষিত মাহাতো বাড়ির নং : n0052 বয়স : 61 লিঙ্গ : মহিলা	WB/34/235/291123 ফটো উপলব্ধ	710 নাম : গোপালচন্দ্র মাহাত পিতার নাম: পরীক্ষিত মাহাত বাড়ির নং : n0052 বয়স : 43 লিঙ্গ : পুরুষ	DLP1686963 ফটো উপলব্ধ	711 নাম : কুষ্মা মাহাত স্বামীর নাম: বিবেকানন্দ মাহাত বাড়ির নং : n0052 বয়স : 40 লিঙ্গ : মহিলা	DLP2341444 ফটো উপলব্ধ
712 নাম : মালাবতী মাহাত স্বামীর নাম: গোপাল চন্দ্র মাহাত বাড়ির নং : n0052 বয়স : 39 লিঙ্গ : মহিলা	DLP2051357 ফটো উপলব্ধ	713 নাম : তরুলাতা মাহাতো স্বামীর নাম: দুর্গাপদ মাহাতো বাড়ির নং : n0056 বয়স : 83 লিঙ্গ : মহিলা	DLP2341501 ফটো উপলব্ধ	714 নাম : বিকাশ চন্দ্র মাহাত পিতার নাম: ভূতনাথ মাহাত বাড়ির নং : n0056 বয়স : 60 লিঙ্গ : পুরুষ	DLP1273572 ফটো উপলব্ধ
715 নাম : শান্তি মাহাত স্বামীর নাম: বিকাশ চন্দ্র মাহাত বাড়ির নং : n0056 বয়স : 54 লিঙ্গ : মহিলা	DLP1270487 ফটো উপলব্ধ	716 নাম : সুনিতা মাহাত স্বামীর নাম: কৈলাস চন্দ্র মাহাত বাড়ির নং : n0056 বয়স : 51 লিঙ্গ : মহিলা	DLP0449322 ফটো উপলব্ধ	717 নাম : জগন্নাথ মাহাত পিতার নাম: কৈলাস চন্দ্র মাহাত বাড়ির নং : n0056 বয়স : 30 লিঙ্গ : পুরুষ	XWK1612530 ফটো উপলব্ধ
718 নাম : উমা মাহাত স্বামীর নাম: প্রকাশ চন্দ্র মাহাত বাড়ির নং : n0056 বয়স : 46 লিঙ্গ : মহিলা	DLP1219385 ফটো উপলব্ধ	719 নাম : তুষার মাহাত পিতার নাম: কিরীটী ভূষণ মাহাত বাড়ির নং : n0053 বয়স : 28 লিঙ্গ : পুরুষ	XWK1889039 ফটো উপলব্ধ	720 নাম : লবকিশোর মাহাতো পিতার নাম: নিবারন চন্দ্র মাহাতো বাড়ির নং : n0055 বয়স : 71 লিঙ্গ : পুরুষ	XWK1301878 ফটো উপলব্ধ

721 নাম : ভারতী মাহাত স্বামীর নাম: লবকিশোর মাহাত বাড়ির নং : n0055 বয়স : 65 লিঙ্গ : মহিলা	XWK1797323 ফটো উপলব্ধ	722 নাম : ফিরোজ মাহাত পিতার নাম: গুরুপদ মাহাত বাড়ির নং : এন0056 বয়স : 22 লিঙ্গ : পুরুষ	XWK2439669 ফটো উপলব্ধ	723 নাম : বন্দনা মাহাত স্বামীর নাম: বিধান চন্দ্র মাহাত বাড়ির নং : এন0051 বয়স : 21 লিঙ্গ : মহিলা	XWK2439693 ফটো উপলব্ধ
724 নাম : বিমল মাঝি পিতার নাম: রাম মাঝি বাড়ির নং : ভবানীপুর বয়স : 29 লিঙ্গ : পুরুষ	XWK2541860 ফটো উপলব্ধ	725 নাম : বৃধনী মাঝি স্বামীর নাম: বিমল মাঝি বাড়ির নং : ভবানীপুর বয়স : 25 লিঙ্গ : মহিলা	XWK2541878 ফটো উপলব্ধ	726 নাম : সুনীতা মাহাত স্বামীর নাম: দিলীপ মাহাত বাড়ির নং : এন0051 বয়স : 23 লিঙ্গ : মহিলা	XWK2439727 ফটো উপলব্ধ
727 নাম : উমা রানি মাহাত স্বামীর নাম: অসিত মাহাত বাড়ির নং : ভবানীপুর বয়স : 23 লিঙ্গ : মহিলা	XWK2534428 ফটো উপলব্ধ	728 নাম : উত্তম মাহাত পিতার নাম: দিবাকর মাহাত বাড়ির নং : ভবানীপুর বয়স : 20 লিঙ্গ : পুরুষ	XWK2587350 ফটো উপলব্ধ	729 নাম : দুলালী মাহাত স্বামীর নাম: জিতেন্দ্র নাথ মাহাত বাড়ির নং : ভবানীপুর বয়স : 20 লিঙ্গ : মহিলা	XWK2579340 ফটো উপলব্ধ
730 নাম : অনিতা মাহাত স্বামীর নাম: অনিলবরন মাহাত বাড়ির নং : এন0093 বয়স : 22 লিঙ্গ : মহিলা	XWK2439842 ফটো উপলব্ধ	731 নাম : পার্থ মাহাত পিতার নাম: দেবেন্দ্রনাথ মাহাত বাড়ির নং : এন0035 বয়স : 24 লিঙ্গ : পুরুষ	XWK2488435 ফটো উপলব্ধ	732 নাম : কৈলাস চন্দ্র মাহাতো পিতার নাম: দুর্গাপদ মাহাতো বাড়ির নং : n0056 বয়স : 62 লিঙ্গ : পুরুষ	XWK2121614 ফটো উপলব্ধ
733 নাম : রানু রজক স্বামীর নাম: বাউরীলাল রজক বাড়ির নং : n0115 বয়স : 68 লিঙ্গ : মহিলা	DLP2341535 ফটো উপলব্ধ	734 নাম : ফটিক রজক পিতার নাম: বাউরীলাল রজক বাড়ির নং : n0115 বয়স : 46 লিঙ্গ : পুরুষ	DLP1220227 ফটো উপলব্ধ	735 নাম : মিহির কুমার রজক পিতার নাম: বাউরীলাল রজক বাড়ির নং : n0115 বয়স : 44 লিঙ্গ : পুরুষ	DLP1687037 ফটো উপলব্ধ
736 নাম : বিরজা রজক স্বামীর নাম: মিহির রজক বাড়ির নং : n0115 বয়স : 44 লিঙ্গ : মহিলা	DLP1272566 ফটো উপলব্ধ	737 নাম : সুনীল রজক পিতার নাম: বাউরী রজক বাড়ির নং : n0115 বয়স : 38 লিঙ্গ : পুরুষ	DLP2458271 ফটো উপলব্ধ	738 নাম : সমতা রজক স্বামীর নাম: সুনীল রজক বাড়ির নং : n0115 বয়স : 37 লিঙ্গ : মহিলা	DLP2458289 ফটো উপলব্ধ
739 নাম : শ্যামল রজক পিতার নাম: মিহির রজক বাড়ির নং : এন115 বয়স : 22 লিঙ্গ : পুরুষ	XWK2385482 ফটো উপলব্ধ	740 নাম : ফালকুমারী রজক স্বামীর নাম: ফটিক রজক বাড়ির নং : n0115 বয়স : 38 লিঙ্গ : মহিলা	DLP2458297 ফটো উপলব্ধ	741 নাম : রেবিকা মাহাত স্বামীর নাম: পরিমল মাহাত বাড়ির নং : ভবানীপুর বয়স : 26 লিঙ্গ : মহিলা	IAP1959782 ফটো উপলব্ধ
742 নাম : সরস্বতী মাহাত স্বামীর নাম: নেপাল চন্দ্র মাহাত বাড়ির নং : ভবানীপুর বয়স : 27 লিঙ্গ : মহিলা	XWK1976703 ফটো উপলব্ধ	743 নাম : লক্ষ্মী কর্মকার স্বামীর নাম: নিত্যানন্দ কর্মকার বাড়ির নং : ভবানীপুর বয়স : 25 লিঙ্গ : মহিলা	ILY1940832 ফটো উপলব্ধ	744 নাম : নীতেশ রজক পিতার নাম: মিহির কুমার রজক বাড়ির নং : ভবানীপুর বয়স : 20 লিঙ্গ : পুরুষ	XWK2549855 ফটো উপলব্ধ
745 নাম : ভরত কুমার মাহাত পিতার নাম: তারকনাথ মাহাত বাড়ির নং : ভবানীপুর বয়স : 20 লিঙ্গ : পুরুষ	XWK2552065 ফটো উপলব্ধ	746 নাম : শিবানী মাহাত স্বামীর নাম: প্রয়াগ মাহাত বাড়ির নং : ভবানীপুর বয়স : 22 লিঙ্গ : মহিলা	XWK2570224 ফটো উপলব্ধ	747 নাম : বর্ষা মাহাত পিতার নাম: রাসবিহারী মাহাত বাড়ির নং : ভবানীপুর বয়স : 22 লিঙ্গ : মহিলা	XWK2592236 ফটো উপলব্ধ
748 নাম : আকাশ মাহাত পিতার নাম: নরোত্তম মাহাত বাড়ির নং : ভবানীপুর বয়স : 24 লিঙ্গ : পুরুষ	XWK2593523 ফটো উপলব্ধ	749 নাম : অরিদম মাহাত পিতার নাম: নরোত্তম মাহাত বাড়ির নং : ভবানীপুর বয়স : 22 লিঙ্গ : পুরুষ	XWK2578458 ফটো উপলব্ধ	750 নাম : মনোজিৎ মাহাত পিতার নাম: মধুসূদন মাহাত বাড়ির নং : ভবানীপুর বয়স : 21 লিঙ্গ : পুরুষ	XWK2578508 ফটো উপলব্ধ



751 নাম : দেবেন মাহাত পিতার নাম: সুভাষ মাহাত বাড়ির নং : ভবানীপুর বয়স : 21 লিঙ্গ : পুরুষ	XWK2579829 ফটো উপলব্ধ	752 নাম : পল্লব মাহাত পিতার নাম: নিরঞ্জন মাহাত বাড়ির নং : ভবানীপুর বয়স : 21 লিঙ্গ : পুরুষ	XWK2589125 ফটো উপলব্ধ	753 নাম : বাবলু মাঝি পিতার নাম: রাম মাঝি বাড়ির নং : 1 বয়স : 25 লিঙ্গ : পুরুষ	XWK2606150 ফটো উপলব্ধ
754 নাম : সাধি মাহাত পিতার নাম: স্বপন মাহাত বাড়ির নং : ভবানীপুর বয়স : 21 লিঙ্গ : মহিলা	XWK2477552 ফটো উপলব্ধ	755 নাম : বৈশাখী হাঁসদা পিতার নাম: বনমালী হাঁসদা বাড়ির নং : এন0004 বয়স : 31 লিঙ্গ : মহিলা	IAP1758903 ফটো উপলব্ধ	756 নাম : প্রদীপ কুমার মাহাতো পিতার নাম: কুশাধরজ মাহাত বাড়ির নং : n0055 বয়স : 29 লিঙ্গ : পুরুষ	KQR6768543 ফটো উপলব্ধ
757 নাম : সুসমা মাহাত পিতার নাম: কৃষ্ণদলাল মাহাত বাড়ির নং : এন0102 বয়স : 26 লিঙ্গ : মহিলা	XWK1974914 ফটো উপলব্ধ	758 নাম : ইন্দ্রানী মাহাত পিতার নাম: শৈলেন্দ্র নাথ মাহাত বাড়ির নং : এন0056 বয়স : 23 লিঙ্গ : মহিলা	WIT2434181 ফটো উপলব্ধ	759 নাম : ভদ্রাবতী মাহাত পিতার নাম: নরেন চন্দ্র মাহাত বাড়ির নং : এন0068 বয়স : 23 লিঙ্গ : মহিলা	SYG2225795 ফটো উপলব্ধ
760 নাম : বর্ষা রানী মাহাত স্বামীর নাম: অঞ্জন মাহাত বাড়ির নং : এন0073 বয়স : 21 লিঙ্গ : মহিলা	XWK2621944 ফটো উপলব্ধ	761 নাম : চন্দন দাস পিতার নাম: গোপাল চন্দ্র দাস বাড়ির নং : এন0090 বয়স : 19 লিঙ্গ : পুরুষ	XWK2623023 ফটো উপলব্ধ	762 নাম : সুভনা মাহাত পিতার নাম: শক্তনাথ মাহাত বাড়ির নং : এন0084 বয়স : 19 লিঙ্গ : মহিলা	XWK2623056 ফটো উপলব্ধ
763 নাম : সুমন মাহাত পিতার নাম: লক্ষ্মীকান্ত মাহাত বাড়ির নং : এন0131 বয়স : 19 লিঙ্গ : পুরুষ	XWK2623064 ফটো উপলব্ধ	764 নাম : মঙ্গলী মাহাত পিতার নাম: মহেন্দ্রনাথ মাহাত বাড়ির নং : এন0121 বয়স : 19 লিঙ্গ : মহিলা	XWK2623080 ফটো উপলব্ধ	765 নাম : অক্ষয় মাহাত পিতার নাম: সুনীল মাহাত বাড়ির নং : এন0032 বয়স : 19 লিঙ্গ : পুরুষ	XWK2625176 ফটো উপলব্ধ
766 নাম : সুলেখা মাহাত পিতার নাম: অজিত মাহাত বাড়ির নং : এন0109 বয়স : 20 লিঙ্গ : মহিলা	XWK2617512 ফটো উপলব্ধ	767 নাম : তারামণি রুহিদাস স্বামীর নাম: কিরণ দাস বাড়ির নং : এন0088 বয়স : 20 লিঙ্গ : মহিলা	XWK2618635 ফটো উপলব্ধ	768 নাম : সুমন দাস স্বামীর নাম: অভয় কুমার দাস বাড়ির নং : এন0088 বয়স : 24 লিঙ্গ : মহিলা	XWK2618908 ফটো উপলব্ধ
769 নাম : শিপ্রা রানী মাহাত পিতার নাম: ছোটলাল মাহাত বাড়ির নং : এন0056 বয়স : 19 লিঙ্গ : মহিলা	XWK2619179 ফটো উপলব্ধ	770 নাম : শম্পা রানী মাহাত পিতার নাম: ফুলচাঁদ মাহাত বাড়ির নং : এন0038 বয়স : 19 লিঙ্গ : মহিলা	XWK2619187 ফটো উপলব্ধ	771 নাম : অর্চনা মাহাত পিতার নাম: বিভূতি মাহাত বাড়ির নং : এন0015 বয়স : 19 লিঙ্গ : মহিলা	XWK2621027 ফটো উপলব্ধ
772 নাম : অপর্ণা মাহাত পিতার নাম: গোপাল চন্দ্র মাহাত বাড়ির নং : এন0052 বয়স : 19 লিঙ্গ : মহিলা	XWK2621514 ফটো উপলব্ধ	773 নাম : গায়িত্রী মাহাত পিতার নাম: মথন চন্দ্র মাহাত বাড়ির নং : ভবানীপুর বয়স : 20 লিঙ্গ : মহিলা	XWK2627487 ফটো উপলব্ধ	774 নাম : জয়ন্তী মাহাত পিতার নাম: জিতেন্দ্রনাথ মাহাত বাড়ির নং : এন0107 বয়স : 19 লিঙ্গ : মহিলা	XWK2628824 ফটো উপলব্ধ
775 নাম : দ্বারিক মাঝি পিতার নাম: পুইতু মাঝি বাড়ির নং : এন0005 বয়স : 20 লিঙ্গ : পুরুষ	XWK2636702 ফটো উপলব্ধ	776 নাম : আর্থদেব মাহাত পিতার নাম: গুণপ্রকাশ মাহাত বাড়ির নং : পিসি বয়স : 19 লিঙ্গ : পুরুষ	XWK2637924 ফটো উপলব্ধ	777 নাম : রাজা মাঝি পিতার নাম: রাম মাঝি বাড়ির নং : এন0004 বয়স : 19 লিঙ্গ : পুরুষ	XWK2639995 ফটো উপলব্ধ
778 নাম : শরৎ মাঝি পিতার নাম: বাবলাল মাঝি বাড়ির নং : এন0017 বয়স : 19 লিঙ্গ : পুরুষ	XWK2640100 ফটো উপলব্ধ	779 নাম : সোনামনি মাহাত পিতার নাম: হীরালাল মাহাত বাড়ির নং : এন0002 বয়স : 19 লিঙ্গ : মহিলা	XWK2642031 ফটো উপলব্ধ	780 নাম : জানিক মাঝি পিতার নাম: গুরুপদ মাঝি বাড়ির নং : ভবানীপুর বয়স : 19 লিঙ্গ : পুরুষ	XWK2642650 ফটো উপলব্ধ



<p>781</p> <p>নাম : সুলোচনা মাহাত স্বামীর নাম: নন্দলাল মাহাত বাড়ির নং : এন0076 বয়স : 20 লিঙ্গ : মহিলা</p> <p>ফটো উপলব্ধ</p>	<p>XWK2653012</p>	<p>782</p> <p>নাম : প্রসেনজিৎ মাহাত পিতার নাম: যামিনীকান্ত মাহাত বাড়ির নং : ভবানীপুর বয়স : 19 লিঙ্গ : পুরুষ</p> <p>ফটো উপলব্ধ</p>	<p>XWK2662831</p>	<p>783</p> <p>নাম : সবিতা মাহাত পিতার নাম: রসরাজ মাহাত বাড়ির নং : এন0040 বয়স : 29 লিঙ্গ : মহিলা</p> <p>ফটো উপলব্ধ</p>	<p>XWK1793967</p>
<p>784</p> <p>নাম : আশালতা মাহাত পিতার নাম: ঠাকুরদাস মাহাত বাড়ির নং : এন0102 বয়স : 21 লিঙ্গ : মহিলা</p> <p>ফটো উপলব্ধ</p>	<p>XWI2308104</p>	<p>785</p> <p>নাম : কাজল মাহাত পিতার নাম: আনন্দলাল মাহাত বাড়ির নং : এন0068 বয়স : 26 লিঙ্গ : মহিলা</p> <p>ফটো উপলব্ধ</p>	<p>SYG1860568</p>	<p>786</p> <p>নাম : কুশধবজ মাহাত পিতার নাম: নিবারন চন্দ্র মাহাত বাড়ির নং : এন55 বয়স : 64 লিঙ্গ : পুরুষ</p> <p>ফটো উপলব্ধ</p>	<p>KQR1091670</p>





787	1	XWK2718385
নাম : সলমা মাঝি স্বামীর নাম: বুদ্ধেশ্বর মাঝি বাড়ির নং : এন0006 বয়স : 18 লিঙ্গ : মহিলা		
ফটো উপলব্ধ		

788	1	XWK2718823
নাম : অঞ্জলি মাহাত স্বামীর নাম: অর্জুন মাহাত বাড়ির নং : এন0040 বয়স : 18 লিঙ্গ : মহিলা		
ফটো উপলব্ধ		

789	1	XWK2718864
নাম : বাসন্তী কর্মকার পিতার নাম: সৃষ্টিধর কর্মকার বাড়ির নং : এন0083 বয়স : 26 লিঙ্গ : মহিলা		
ফটো উপলব্ধ		

790	1	XWK2718815
নাম : লক্ষ্মী রানি মাহাত স্বামীর নাম: আকাশ মাহাত বাড়ির নং : এন0034 বয়স : 22 লিঙ্গ : মহিলা		
ফটো উপলব্ধ		

791	1	XWK2718799
নাম : প্রতিমা মাহাত স্বামীর নাম: প্রহ্লাদ মাহাত বাড়ির নং : এন0062 বয়স : 19 লিঙ্গ : মহিলা		
ফটো উপলব্ধ		

792	1	XWK2719375
নাম : আশালতা মাহাত স্বামীর নাম: দীনেশ মাহাত বাড়ির নং : এন0064 বয়স : 19 লিঙ্গ : মহিলা		
ফটো উপলব্ধ		

793	1	XWK2719227
নাম : বুদ্ধদেব মাহাত পিতার নাম: সীতারাম মাহাত বাড়ির নং : 012 বয়স : 18 লিঙ্গ : পুরুষ		
ফটো উপলব্ধ		

নির্বাচক সংখ্যার সারসংক্ষেপ :

A) নির্বাচকের সংখ্যা :

	নির্বাচক তালিকার প্রকৃতি	নির্বাচক তালিকার পরিচিতি :	নির্বাচকের সংখ্যা :				
			পুরুষ	মহিলা	তৃতীয় লিঙ্গ	মোট	
I	মূল তালিকা	মূল তালিকা	বিশেষ নিবিড় সংশোধন ২০২৬ এর চূড়ান্ত ভোটার তালিকার সহিত 06-04-2026 তারিখ অবধি সংশোধিত নির্বাচক তালিকা	388	398	0	786
II	1- সংযোজন তালিকা	সংযোজনী 1	বিশেষ সংক্ষিপ্ত সংশোধন 2026	0	0	0	0
		সংযোজনী 2	ধারাবাহিক সংশোধন 2026	1	6	0	7
		মোট		1	6	0	7
III	2- বিয়োজন তালিকা	সংযোজনী 1	বিশেষ সংক্ষিপ্ত সংশোধন 2026	0	0	0	0
		সংযোজনী 2	ধারাবাহিক সংশোধন 2026	0	1	0	1
		মোট		0	1	0	1
IV	'লিঙ্গ ক্ষেত্রের' পরিবর্তনের কারণে পার্থক্য			0	0	0	0
V	বিচারপ্রক্রিয়ার অধীনস্থ			0	0	0	0
VI	বিচার বিভাগীয় আধিকারিক কর্তৃক বিচারপূর্বক নিষ্পত্তির পর বিয়োজিত			3	2	0	5
নির্বাচকের মোট সংখ্যা (I+II-III+IV-V-VI)				386	401	0	787

B) ক্রটি সংশোধনের সংখ্যা :

নির্বাচক তালিকার প্রকৃতি	নির্বাচক তালিকার পরিচিতি :	ক্রটি সংশোধনের সংখ্যা :
সংযোজনী 1	বিশেষ সংক্ষিপ্ত সংশোধন 2026	0
সংযোজনী 2	ধারাবাহিক সংশোধন 2026	0
	মোট	0

নির্বাচক নিবন্ধন আধিকারিকের স্বাক্ষর

E-মৃত, S-স্থানান্তরিত, R-একাধিকবার অন্তর্ভুক্ত, M-নিখোঁজ, Q-যোগ্য নহে