



## নির্বাচক তালিকা 2026 S25 পশ্চিমবঙ্গ

বিধানসভা নির্বাচনক্ষেত্রের নং, নাম ও সংরক্ষণের স্থিতি : 238 - বান্দোয়ান (তপশীলি উপজাতি)		অংশ নং : 88																			
বিধানসভা নির্বাচনক্ষেত্রটি যে লোকসভা নির্বাচনক্ষেত্রের / ক্ষেত্রসমূহের অন্তর্ভুক্ত তার নং, নাম ও সংরক্ষণ স্থিতি : 33 - ঝাড়গ্রাম (তপশীলি উপজাতি)																					
1. সংশোধনের পূর্ণ বিবরণ																					
সংশোধনের বৎসর :	2026	নির্বাচক তালিকার পরিচিতি : বিশেষ নিবিড় সংশোধন ২০২৬ এর চূড়ান্ত ভোটার তালিকার সহিত 06-04-2026 তারিখ অবধি সংশোধিত নির্বাচক তালিকা																			
ভিত্তি তারিখ :	01-01-2026																				
সংশোধনের প্রকৃতি :	ধারাবাহিক সংশোধন 2026																				
প্রকাশনার তারিখ :	06-04-2026																				
2. অংশ ও নির্বাচনী এলাকার পূর্ণ বিবরণ :																					
অংশের ভাগ নং ও নাম :																					
1-আমাগাড়া		<table border="1" style="width: 100%; border-collapse: collapse;"> <tr> <td>প্রধান শহর/গ্রাম</td> <td>: আমাগাড়া</td> </tr> <tr> <td>ওয়ার্ড</td> <td>:</td> </tr> <tr> <td>থানা</td> <td>: বরাবাজার</td> </tr> <tr> <td>গ্রাম পঞ্চগায়েত</td> <td>: ভূমডাশোল</td> </tr> <tr> <td>ব্লক</td> <td>: বরাবাজার</td> </tr> <tr> <td>মহকুমা</td> <td>: মানবাজার</td> </tr> <tr> <td>জেলা</td> <td>: পুরুলিয়া</td> </tr> <tr> <td>পিন</td> <td>: 723127</td> </tr> </table>				প্রধান শহর/গ্রাম	: আমাগাড়া	ওয়ার্ড	:	থানা	: বরাবাজার	গ্রাম পঞ্চগায়েত	: ভূমডাশোল	ব্লক	: বরাবাজার	মহকুমা	: মানবাজার	জেলা	: পুরুলিয়া	পিন	: 723127
প্রধান শহর/গ্রাম	: আমাগাড়া																				
ওয়ার্ড	:																				
থানা	: বরাবাজার																				
গ্রাম পঞ্চগায়েত	: ভূমডাশোল																				
ব্লক	: বরাবাজার																				
মহকুমা	: মানবাজার																				
জেলা	: পুরুলিয়া																				
পিন	: 723127																				
3. ভোট গ্রহন কেন্দ্রের পূর্ণ বিবরণ :																					
ভোট গ্রহন কেন্দ্রের নং, নাম :		ভোট গ্রহন কেন্দ্রের শ্রেণী :		গ্রামীণ																	
88 - আমাগাড়া প্রাইমারী স্কুল		এই অংশে সহায়ক ভোটগ্রহন কেন্দ্রের সংখ্যা		0																	
ভোট গ্রহন কেন্দ্রের ঠিকানা :		:																			
আমাগাড়া প্রাইমারী স্কুল, - রুম-1, আমাগাড়া																					
4. নির্বাচকের সংখ্যা :																					
প্রথম ক্রমিক নং	শেষ ক্রমিক নং	মোট সংখ্যা																			
		পুরুষ	মহিলা	তৃতীয় লিঙ্গ	মোট																
1	625	307	318	0	625																

নির্বাচক নিবন্ধন আধিকারিকের স্বাক্ষর

Nazri Naksha

Google Map View

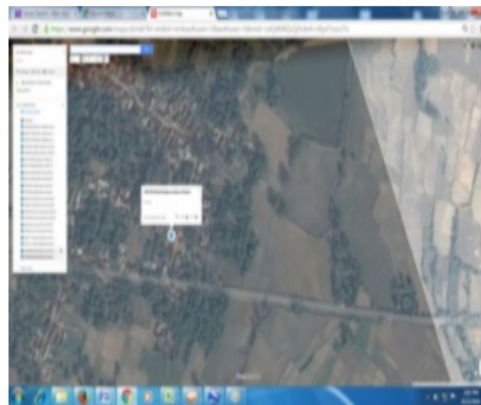

Polling Station Building Front View

Polling Station Front View



Cad View

Key MAP View

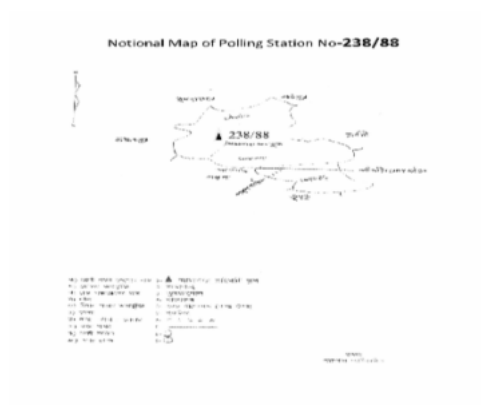



1 নাম : সোনামনি কিস্ক স্বামীর নাম: কর্পর কিস্ক বাড়ির নং : n0064 বয়স : 41 লিঙ্গ : মহিলা	DLP2043461 ফটো উপলব্ধ	2 নাম : সুমন ঘোষ পিতার নাম: মেঘনাদ কুমার ঘোষ বাড়ির নং : n0030 বয়স : 33 লিঙ্গ : পুরুষ	XWK1583996 ফটো উপলব্ধ	3 নাম : হপন কিস্ক পিতার নাম: দুর্গাপ্রসাদ কিস্ক বাড়ির নং : n0030 বয়স : 37 লিঙ্গ : পুরুষ	XWK1303734 ফটো উপলব্ধ
4 নাম : পশুপতি মাস্তী পিতার নাম: জ্যোতি মাস্তী বাড়ির নং : n0030 বয়স : 46 লিঙ্গ : পুরুষ	XWK0333807 ফটো উপলব্ধ	5 নাম : কর্পর কিস্ক পিতার নাম: দুর্গাপ্রসাদ কিস্ক বাড়ির নং : n0030 বয়স : 45 লিঙ্গ : পুরুষ	DLP2043479 ফটো উপলব্ধ	6 নাম : দুর্গাবতী মন্ডী স্বামীর নাম: পশুপতি মন্ডী বাড়ির নং : n0030 বয়স : 40 লিঙ্গ : মহিলা	DLP2415321 ফটো উপলব্ধ
7 নাম : মিনাক্ষী মান্ডি পিতার নাম: এন0030 বাড়ির নং : এন0030 বয়স : 23 লিঙ্গ : মহিলা	XWK2269371 ফটো উপলব্ধ	8 নাম : লীপুর কিস্ক পিতার নাম: দুর্গাপ্রসাদ কিস্ক বাড়ির নং : 030 বয়স : 38 লিঙ্গ : পুরুষ	XWK2104933 ফটো উপলব্ধ	9 নাম : রমলা কিস্ক স্বামীর নাম: লিপূর কিস্ক বাড়ির নং : এন030 বয়স : 30 লিঙ্গ : মহিলা	XWK2309318 ফটো উপলব্ধ
10 নাম : রেণুকা মাঝি স্বামীর নাম: নরেন্দ্রনাথ হেহ্নম বাড়ির নং : এন0097 বয়স : 23 লিঙ্গ : মহিলা	IAP2138782 ফটো উপলব্ধ	11 নাম : পাতই টুডু স্বামীর নাম: সুভাষ টুডু বাড়ির নং : N0083 বয়স : 30 লিঙ্গ : মহিলা	XWK2211340 ফটো উপলব্ধ	12 নাম : পশু টুডু স্বামীর নাম: পিলু টুডু বাড়ির নং : n0086 বয়স : 27 লিঙ্গ : মহিলা	XWK2189207 ফটো উপলব্ধ
13 নাম : অনিল টুডু পিতার নাম: ছত্তর টুডু বাড়ির নং : n0080 বয়স : 51 লিঙ্গ : পুরুষ	DLP1680545 ফটো উপলব্ধ	14 নাম : অম্বিকা টুডু পিতার নাম: শঙ্কর টুডু বাড়ির নং : এন0079 বয়স : 25 লিঙ্গ : মহিলা	XWK2104768 ফটো উপলব্ধ	15 নাম : সুভাষ টুডু পিতার নাম: অনিল টুডু বাড়ির নং : এন0080 বয়স : 26 লিঙ্গ : পুরুষ	XWK2104990 ফটো উপলব্ধ
16 নাম : পৌতম টুডু পিতার নাম: বাজুন টুডু বাড়ির নং : এন0097 বয়স : 26 লিঙ্গ : পুরুষ	XWK2104743 ফটো উপলব্ধ	17 নাম : মঙ্গল টুডু পিতার নাম: নিরঞ্জন টুডু বাড়ির নং : n0098 বয়স : 33 লিঙ্গ : পুরুষ	XWK1304351 ফটো উপলব্ধ	18 নাম : জগন্নাথ টুডু পিতার নাম: বাবুলাল টুডু বাড়ির নং : n0083 বয়স : 38 লিঙ্গ : পুরুষ	XWK0334086 ফটো উপলব্ধ
19 নাম : সুভাষ টুডু পিতার নাম: বাবুলাল মাঝি বাড়ির নং : n0083 বয়স : 35 লিঙ্গ : পুরুষ	XWK1303874 ফটো উপলব্ধ	20 নাম : চাঁদমনী টুডু স্বামীর নাম: টিপু মাঝি বাড়ির নং : n0088 বয়স : 50 লিঙ্গ : মহিলা	DLP2339299 ফটো উপলব্ধ	21 নাম : উত্তম টুডু পিতার নাম: মনু মাঝি বাড়ির নং : এন0080 বয়স : 21 লিঙ্গ : পুরুষ	XWK2489417 ফটো উপলব্ধ
22 নাম : ছাতামনি টুডু স্বামীর নাম: জগন্নাথ টুডু বাড়ির নং : এন0083 বয়স : 36 লিঙ্গ : মহিলা	XWK0336164 ফটো উপলব্ধ	23 নাম : সোলকা টুডু পিতার নাম: জগন্নাথ টুডু বাড়ির নং : এন0078 বয়স : 20 লিঙ্গ : মহিলা	XWK2602092 ফটো উপলব্ধ	24 নাম : গুরুমণী টুডু স্বামীর নাম: স্বপন মাঝি বাড়ির নং : n0099 বয়স : 50 লিঙ্গ : মহিলা	DLP2043982 ফটো উপলব্ধ
25 নাম : মুনাল টুডু পিতার নাম: বাজুন টুডু বাড়ির নং : এন0161 বয়স : 24 লিঙ্গ : পুরুষ	XWK2266914 ফটো উপলব্ধ	26 নাম : রবনী টুডু স্বামীর নাম: রতন টুডু বাড়ির নং : এন00 বয়স : 36 লিঙ্গ : মহিলা	XWK2117935 ফটো উপলব্ধ	27 নাম : রেণুকা টুডু স্বামীর নাম: বলাই টুডু বাড়ির নং : এন0078 বয়স : 35 লিঙ্গ : মহিলা	XWK2392207 ফটো উপলব্ধ
28 নাম : শ্রীকান্ত টুডু মায়ের নাম: চাঁদমনি টুডু বাড়ির নং : এন0088 বয়স : 26 লিঙ্গ : পুরুষ	XWK2391720 ফটো উপলব্ধ	29 নাম : গদাধর হেহ্নম পিতার নাম: জলেশ্বর হেহ্নম বাড়ির নং : এন0078 বয়স : 30 লিঙ্গ : পুরুষ	XWK1615673 ফটো উপলব্ধ	30 নাম : শুকুর মনি টুডু স্বামীর নাম: নিরঞ্জন টুডু বাড়ির নং : n0105 বয়স : 90 লিঙ্গ : মহিলা	DLP2043487 ফটো উপলব্ধ



31 নাম : শকুন্তলা টুডু স্বামীর নাম: সুখেন টুডু বাড়ির নং : n0078 বয়স : 38 লিঙ্গ : মহিলা	XWK1303866 ফটো উপলব্ধ	32 নাম : সুখেন টুডু পিতার নাম: ব্রজ টুডু বাড়ির নং : n0078 বয়স : 46 লিঙ্গ : পুরুষ	DLP2415560 ফটো উপলব্ধ	33 নাম : রতন টুডু পিতার নাম: নিরঞ্জন টুডু বাড়ির নং : n0098 বয়স : 42 লিঙ্গ : পুরুষ	DLP2415339 ফটো উপলব্ধ
34 নাম : নরেন্দ্র নাথ হেরম পিতার নাম: বাঘেশ্বর হেরম বাড়ির নং : n0097 বয়স : 33 লিঙ্গ : পুরুষ	XWK1390343 ফটো উপলব্ধ	35 নাম : ডাক্তার হেরম পিতার নাম: বাঘেশ্বর হেরম বাড়ির নং : n0097 বয়স : 43 লিঙ্গ : পুরুষ	DLP2457356 ফটো উপলব্ধ	36 নাম : বাজন টুডু পিতার নাম: শিবু টুডু বাড়ির নং : n0097 বয়স : 69 লিঙ্গ : পুরুষ	DLP2043958 ফটো উপলব্ধ
37 নাম : শুকুরমনি টুডু স্বামীর নাম: শ্যামাপদ টুডু বাড়ির নং : n0106 বয়স : 42 লিঙ্গ : মহিলা	DLP2043503 ফটো উপলব্ধ	38 নাম : সিমতী টুডু পিতার নাম: নিরঞ্জন টুডু বাড়ির নং : n0105 বয়স : 32 লিঙ্গ : মহিলা	XWK1492826 ফটো উপলব্ধ	39 নাম : সুন্দরী টুডু স্বামীর নাম: আদিত্য টুডু বাড়ির নং : n0086 বয়স : 36 লিঙ্গ : মহিলা	XWK0333831 ফটো উপলব্ধ
40 নাম : পিলচু টুডু পিতার নাম: দুঃখু টুডু বাড়ির নং : n0086 বয়স : 30 লিঙ্গ : পুরুষ	XWK1615657 ফটো উপলব্ধ	41 নাম : আদিত্য কুমার টুডু পিতার নাম: দুঃখু টুডু বাড়ির নং : n0086 বয়স : 41 লিঙ্গ : পুরুষ	DLP2045417 ফটো উপলব্ধ	42 নাম : ঠাকুর মনি টুডু মায়ের নাম: কেশরী বাড়ির নং : n0078 বয়স : 31 লিঙ্গ : মহিলা	XWK1615665 ফটো উপলব্ধ
43 নাম : খৈরপী টুডু স্বামীর নাম: অনিলা টুডু বাড়ির নং : n0080 বয়স : 48 লিঙ্গ : মহিলা	DLP1680560 ফটো উপলব্ধ	44 নাম : মন্টু মাঝি পিতার নাম: ছত্তর মাঝি বাড়ির নং : n0080 বয়স : 49 লিঙ্গ : পুরুষ	DLP1680552 ফটো উপলব্ধ	45 নাম : গুরুবাবী মুর্মু পিতার নাম: কুতুল মুর্মু বাড়ির নং : n0094 বয়স : 31 লিঙ্গ : মহিলা	XWK1615715 ফটো উপলব্ধ
46 নাম : ভরত চন্দ্র মুর্মু পিতার নাম: সুকু মুর্মু বাড়ির নং : n0247 বয়স : 51 লিঙ্গ : পুরুষ	XWK1799725 ফটো উপলব্ধ	47 নাম : মালতী মুর্মু স্বামীর নাম: খেতু মুর্মু বাড়ির নং : n0085 বয়স : 28 লিঙ্গ : মহিলা	XWK1799790 ফটো উপলব্ধ	48 নাম : সঞ্জীব মুর্মু পিতার নাম: লালমোহন মুর্মু বাড়ির নং : n0087 বয়স : 41 লিঙ্গ : পুরুষ	DLP1274133 ফটো উপলব্ধ
49 নাম : ফুলমনি হেমব্রম স্বামীর নাম: জয়রাম হেমব্রম বাড়ির নং : n0056 বয়স : 38 লিঙ্গ : মহিলা	DLP2415545 ফটো উপলব্ধ	50 নাম : হিকিম হেরম পিতার নাম: লুধু মাঝি বাড়ির নং : n0038 বয়স : 47 লিঙ্গ : পুরুষ	DLP1680826 ফটো উপলব্ধ	51 নাম : অপর্ণা বাক্কে পিতার নাম: শ্যামাপদ বাক্কে বাড়ির নং : এন0021 বয়স : 22 লিঙ্গ : মহিলা	XWK2434819 ফটো উপলব্ধ
52 নাম : সূর্য কান্ত হেমব্রম পিতার নাম: বাঘেশ্বর হেমব্রম বাড়ির নং : এন0019 বয়স : 22 লিঙ্গ : পুরুষ	XWK2434850 ফটো উপলব্ধ	53 নাম : রবীন্দ্রনাথ টুডু পিতার নাম: অম্বুজ টুডু বাড়ির নং : এন0100 বয়স : 21 লিঙ্গ : পুরুষ	XWK2434868 ফটো উপলব্ধ	54 নাম : লক্ষ্মী হেমব্রম স্বামীর নাম: সুকদেব হেরম বাড়ির নং : এন0103 বয়স : 24 লিঙ্গ : মহিলা	XWK2450120 ফটো উপলব্ধ
55 নাম : দিপালী হেরম স্বামীর নাম: মনসারাম হেরম বাড়ির নং : এন0068 বয়স : 21 লিঙ্গ : মহিলা	XWK2449726 ফটো উপলব্ধ	56 নাম : শিবানী মাঝি স্বামীর নাম: সুনীল টুডু বাড়ির নং : এন0040 বয়স : 22 লিঙ্গ : মহিলা	XWK2449817 ফটো উপলব্ধ	57 নাম : রবীন্দ্রনাথ হেমব্রম পিতার নাম: কালিপদ হেমব্রম বাড়ির নং : এন0072 বয়স : 21 লিঙ্গ : পুরুষ	XWK2449650 ফটো উপলব্ধ
58 নাম : সঞ্জতি টুডু স্বামীর নাম: অভিজিৎ টুডু বাড়ির নং : এন0115 বয়স : 21 লিঙ্গ : মহিলা	XWK2450617 ফটো উপলব্ধ	59 নাম : কল্যাণী হেরম পিতার নাম: দিলীপ হেরম বাড়ির নং : এন0050 বয়স : 21 লিঙ্গ : মহিলা	XWK2434736 ফটো উপলব্ধ	60 নাম : শুকুরমনি মুর্মু স্বামীর নাম: ধীরেন্দ্র মাঝি বাড়ির নং : এন0084 বয়স : 41 লিঙ্গ : মহিলা	XWK1303890 ফটো উপলব্ধ



61	XWK2450732	নাম : কুনামী হেহ্রম স্বামীর নাম: মনোজ হেহ্রম বাড়ির নং : এন0001 বয়স : 21 লিঙ্গ : মহিলা	ফটো উপলব্ধ	62	XWK2434652	নাম : ডাক্তার হেহ্রম পিতার নাম: দেবীদাস হেহ্রম বাড়ির নং : এন0103 বয়স : 21 লিঙ্গ : পুরুষ	ফটো উপলব্ধ	63	XWK2421469	নাম : লক্ষ্মীরানী মাঝি স্বামীর নাম: অনঙ্গ মাঝি বাড়ির নং : n0104 বয়স : 53 লিঙ্গ : মহিলা	ফটো উপলব্ধ
64	XWK2450526	নাম : সালন্তী বেসরা স্বামীর নাম: সুরেন্দ্র বেসরা বাড়ির নং : এন0038 বয়স : 22 লিঙ্গ : মহিলা	ফটো উপলব্ধ	65	XWK2450609	নাম : সনকা মাণ্ডি স্বামীর নাম: লক্ষ্মীন্দর হেহ্রম বাড়ির নং : এন0070 বয়স : 23 লিঙ্গ : মহিলা	ফটো উপলব্ধ	66	XWK2450377	নাম : সোনালী মুর্মু স্বামীর নাম: স্বপন মুর্মু বাড়ির নং : এন0087 বয়স : 21 লিঙ্গ : মহিলা	ফটো উপলব্ধ
67	XWK1492859	নাম : মালতী হেহ্রম স্বামীর নাম: হিকিম হেহ্রম বাড়ির নং : n0038 বয়স : 45 লিঙ্গ : মহিলা	ফটো উপলব্ধ	68	XWK2420941	নাম : শ্যামপদ মাঝি পিতার নাম: জিবু মাঝি বাড়ির নং : n0021 বয়স : 51 লিঙ্গ : পুরুষ	ফটো উপলব্ধ	69	XWK2450211	নাম : সমনী কিস্কু স্বামীর নাম: প্রনব কিস্কু বাড়ির নং : এন0038 বয়স : 21 লিঙ্গ : মহিলা	ফটো উপলব্ধ
70	XWK2449544	নাম : অঞ্জলি কিস্কু পিতার নাম: বৃধলাল কিস্কু বাড়ির নং : এন0038 বয়স : 21 লিঙ্গ : মহিলা	ফটো উপলব্ধ	71	XWK2516987	নাম : রমানি মুর্মু স্বামীর নাম: ফুচু মাঝি বাড়ির নং : n0093 বয়স : 48 লিঙ্গ : মহিলা	ফটো উপলব্ধ	72	DLP2218865	নাম : কম্পনা টুডু স্বামীর নাম: খগেন্দ্র নাথ টুডু বাড়ির নং : n0045 বয়স : 39 লিঙ্গ : মহিলা	ফটো উপলব্ধ
73	XWK2232502	নাম : অনিল কুমার হেহ্রম পিতার নাম: হারাধন হেমব্রম বাড়ির নং : n0011 বয়স : 48 লিঙ্গ : পুরুষ	ফটো উপলব্ধ	74	XWK0335034	নাম : গুরুবায়ী মাঝি পিতার নাম: বিষ্ণুচরন মাঝি বাড়ির নং : n0093 বয়স : 42 লিঙ্গ : মহিলা	ফটো উপলব্ধ	75	DLP1681170	নাম : ফুলমানী মাঝি স্বামীর নাম: লেদু মাঝি বাড়ির নং : n0096 বয়স : 61 লিঙ্গ : মহিলা	ফটো উপলব্ধ
76	XWK0333922	নাম : মকর টুডু পিতার নাম: লেদু টুডু বাড়ির নং : n0096 বয়স : 38 লিঙ্গ : পুরুষ	ফটো উপলব্ধ	77	XWK0333930	নাম : দশরথ মাঝি পিতার নাম: লেধু মাঝি বাড়ির নং : n0096 বয়স : 40 লিঙ্গ : পুরুষ	ফটো উপলব্ধ	78	XWK1178946	নাম : সরস্বতী মাঝি স্বামীর নাম: দশরথ মাঝি বাড়ির নং : n0096 বয়স : 35 লিঙ্গ : মহিলা	ফটো উপলব্ধ
79	DLP2219079	নাম : গুরুপদ হেহ্রম পিতার নাম: লথ মাঝি বাড়ির নং : n0102 বয়স : 45 লিঙ্গ : পুরুষ	ফটো উপলব্ধ	80	XWK1303809	নাম : অমিতা হেহ্রম স্বামীর নাম: সরকার হেহ্রম বাড়ির নং : n0046 বয়স : 34 লিঙ্গ : মহিলা	ফটো উপলব্ধ	81	WB/34/235/282271	নাম : কাঁদরী মাঝি স্বামীর নাম: শিবচরন মাঝি বাড়ির নং : n0049 বয়স : 71 লিঙ্গ : মহিলা	ফটো উপলব্ধ
82	XWK1303817	নাম : দেবরাজ মাঝি পিতার নাম: শিবচরন মাঝি বাড়ির নং : n0049 বয়স : 38 লিঙ্গ : পুরুষ	ফটো উপলব্ধ	83	DLP2043818	নাম : ঠাকুরদাস মাঝি পিতার নাম: বৃধু মাঝি বাড়ির নং : n0050 বয়স : 76 লিঙ্গ : পুরুষ	ফটো উপলব্ধ	84	DLP2043834	নাম : দিলীপ হেমব্রম পিতার নাম: ঠাকুরদাস মাঝি বাড়ির নং : n0050 বয়স : 43 লিঙ্গ : পুরুষ	ফটো উপলব্ধ
85	DLP2415453	নাম : সুরজ মনি হেমব্রম স্বামীর নাম: দিলীপ হেমব্রম বাড়ির নং : n0050 বয়স : 39 লিঙ্গ : মহিলা	ফটো উপলব্ধ	86	XWK1178854	নাম : দীপক হেহ্রম পিতার নাম: ঠাকুরদাস হেহ্রম বাড়ির নং : n0050 বয়স : 40 লিঙ্গ : পুরুষ	ফটো উপলব্ধ	87	DLP2043776	নাম : সাবিত্রী মাঝি স্বামীর নাম: শ্যামাপদ মাঝি বাড়ির নং : n0051 বয়স : 41 লিঙ্গ : মহিলা	ফটো উপলব্ধ
88	WB/34/235/282359	নাম : সখী মাঝি পিতার নাম: কানাই মাঝি বাড়ির নং : n0055 বয়স : 76 লিঙ্গ : মহিলা	ফটো উপলব্ধ	89	WB/34/235/282321	নাম : ভরত মাঝি পিতার নাম: গুরুচরন মাঝি বাড়ির নং : n0057 বয়স : 60 লিঙ্গ : পুরুষ	ফটো উপলব্ধ	90	XWK2518132	নাম : কালমণি হেমব্রম স্বামীর নাম: ভরত হেমব্রম বাড়ির নং : n0057 বয়স : 55 লিঙ্গ : মহিলা	ফটো উপলব্ধ



91 নাম : লক্ষন মাঝি পিতার নাম: রয়া মাঝি বাড়ির নং : n0058 বয়স : 51 লিঙ্গ : পুরুষ	DLP2044055 ফটো উপলব্ধ	92 নাম : সুরজমণী মাঝি স্বামীর নাম: লক্ষন মাঝি বাড়ির নং : n0058 বয়স : 49 লিঙ্গ : মহিলা	DLP2339414 ফটো উপলব্ধ	93 নাম : সনালী মাণ্ডি স্বামীর নাম: রাম মাণ্ডি বাড়ির নং : n0058 বয়স : 35 লিঙ্গ : মহিলা	XWK1492834 ফটো উপলব্ধ
94 নাম : রবীন্দ্রনাথ হেহ্রম পিতার নাম: রামকৃষ্ণ হেহ্রম বাড়ির নং : এন0028 বয়স : 21 লিঙ্গ : পুরুষ	XWK2427987 ফটো উপলব্ধ	95 নাম : সুরেন্দ্র বেষ্ট্রা পিতার নাম: মাহা বেষ্ট্রা বাড়ির নং : এন0038 বয়স : 33 লিঙ্গ : পুরুষ	IAP1595784 ফটো উপলব্ধ	96 নাম : সুশিলা মাঝি স্বামীর নাম: বিমল মাঝি বাড়ির নং : এন0077 বয়স : 32 লিঙ্গ : মহিলা	IAP1725811 ফটো উপলব্ধ
97 নাম : মায়ন মাঝি স্বামীর নাম: রমেশ মাঝি বাড়ির নং : n0110 বয়স : 66 লিঙ্গ : মহিলা	WB/34/235/282562 ফটো উপলব্ধ	98 নাম : তিলক মাঝি পিতার নাম: রমেশ মাঝি বাড়ির নং : n0110 বয়স : 61 লিঙ্গ : পুরুষ	WB/34/235/282618 ফটো উপলব্ধ	99 নাম : মুনসুক হেহ্রম পিতার নাম: রমেশ হেহ্রম বাড়ির নং : n0110 বয়স : 44 লিঙ্গ : পুরুষ	DLP2219087 ফটো উপলব্ধ
100 নাম : বীরু হেহ্রম পিতার নাম: রমেশ হেহ্রম বাড়ির নং : n0110 বয়স : 37 লিঙ্গ : পুরুষ	XWK0334706 ফটো উপলব্ধ	101 নাম : পানমনি হেহ্রম স্বামীর নাম: তিলক হেহ্রম বাড়ির নং : n0110 বয়স : 39 লিঙ্গ : মহিলা	XWK1615608 ফটো উপলব্ধ	102 নাম : শিবানী হেহ্রম পিতার নাম: দেবশরন হেহ্রম বাড়ির নং : n0048 বয়স : 37 লিঙ্গ : মহিলা	XWK1492685 ফটো উপলব্ধ
103 নাম : বর্ণালী মান্ডি পিতার নাম: বাসুদেব মান্ডি বাড়ির নং : n0019 বয়স : 27 লিঙ্গ : মহিলা	XWI1780105 ফটো উপলব্ধ	104 নাম : সৌরভ হেহ্রম পিতার নাম: যোগেশ্বর হেহ্রম বাড়ির নং : এন0002 বয়স : 22 লিঙ্গ : পুরুষ	XWK2389757 ফটো উপলব্ধ	105 নাম : সুমিত্রা মাঝি স্বামীর নাম: নগেন্দ্র নাথ মাঝি বাড়ির নং : n0045 বয়স : 36 লিঙ্গ : মহিলা	DLP2218824 ফটো উপলব্ধ
106 নাম : বিমল হেহ্রম পিতার নাম: শরৎ চন্দ্র হেহ্রম বাড়ির নং : n0071 বয়স : 44 লিঙ্গ : পুরুষ	DLP2218980 ফটো উপলব্ধ	107 নাম : মনোরঞ্জন মাঝি পিতার নাম: রামসরন মাঝি বাড়ির নং : n0034 বয়স : 38 লিঙ্গ : পুরুষ	DLP2415461 ফটো উপলব্ধ	108 নাম : মালতী মাঝি স্বামীর নাম: শরৎ মাঝি বাড়ির নং : n0071 বয়স : 61 লিঙ্গ : মহিলা	WB/34/235/282180 ফটো উপলব্ধ
109 নাম : কাজলী হেহ্রম স্বামীর নাম: গৌতম হেহ্রম বাড়ির নং : n0033 বয়স : 29 লিঙ্গ : মহিলা	XWK1799709 ফটো উপলব্ধ	110 নাম : চন্দ্রকান্ত হেহ্রম পিতার নাম: নারায়ন চন্দ্র হেহ্রম বাড়ির নং : n0060 বয়স : 40 লিঙ্গ : পুরুষ	DLP2219038 ফটো উপলব্ধ	111 নাম : ভারতী হেহ্রম স্বামীর নাম: চন্দ্রকান্ত হেহ্রম বাড়ির নং : n0060 বয়স : 38 লিঙ্গ : মহিলা	DLP2219053 ফটো উপলব্ধ
112 নাম : লক্ষ্মী কান্ত হেহ্রম পিতার নাম: নারায়নচন্দ্র হেমব্রম বাড়ির নং : n0060 বয়স : 33 লিঙ্গ : পুরুষ	XWK1304344 ফটো উপলব্ধ	113 নাম : মনীন্দ্র মাঝি পিতার নাম: জাটু মাঝি বাড়ির নং : n0061 বয়স : 59 লিঙ্গ : পুরুষ	WB/34/235/282509 ফটো উপলব্ধ	114 নাম : দিমলী মাঝি স্বামীর নাম: মনীন্দ্র মাঝি বাড়ির নং : n0061 বয়স : 56 লিঙ্গ : মহিলা	WB/34/235/282479 ফটো উপলব্ধ
115 নাম : দুলালী মাঝি স্বামীর নাম: নবকিশোর মাঝি বাড়ির নং : n0062 বয়স : 61 লিঙ্গ : মহিলা	XWK2340537 ফটো উপলব্ধ	116 নাম : সন্তোষ হেমব্রম পিতার নাম: নব কিশোর হেমব্রম বাড়ির নং : এন0000 বয়স : 40 লিঙ্গ : পুরুষ	DLP2415479 ফটো উপলব্ধ	117 নাম : সোনালী হেহ্রম স্বামীর নাম: সন্তোষ হেহ্রম বাড়ির নং : n0062 বয়স : 34 লিঙ্গ : মহিলা	XWK1492883 ফটো উপলব্ধ
118 নাম : বুদ্ধেশ্বর মাঝি পিতার নাম: সীতু মাঝি বাড়ির নং : n0065 বয়স : 54 লিঙ্গ : পুরুষ	DLP1681154 ফটো উপলব্ধ	119 নাম : দুলালী মাঝি স্বামীর নাম: বিন্দা মাঝি বাড়ির নং : n0065 বয়স : 66 লিঙ্গ : মহিলা	WB/34/235/282251 ফটো উপলব্ধ	120 নাম : মঙ্গল সরেন পিতার নাম: সিতু সরেন বাড়ির নং : n0065 বয়স : 46 লিঙ্গ : পুরুষ	DLP2218949 ফটো উপলব্ধ



121 নাম : গুরুমনি সরেন স্বামীর নাম: মঙ্গল সরেন বাড়ির নং : n0065 বয়স : 42 লিঙ্গ : মহিলা	DLP2218923 ফটো উপলব্ধ	122 নাম : রঘুনাথ হেঙ্গম পিতার নাম: বৃন্দাবন হেঙ্গম বাড়ির নং : n0065 বয়স : 39 লিঙ্গ : পুরুষ	DLP2219103 ফটো উপলব্ধ	123 নাম : সনিয়া হেঙ্গম স্বামীর নাম: রঘুনাথ হেঙ্গম বাড়ির নং : n0065 বয়স : 38 লিঙ্গ : মহিলা	DLP2219111 ফটো উপলব্ধ
124 নাম : তারামনি মাঝি স্বামীর নাম: রামচরন মাঝি বাড়ির নং : n0066 বয়স : 76 লিঙ্গ : মহিলা	WB/34/235/282216 ফটো উপলব্ধ	125 নাম : ক্ষেত্র মোহন হেঙ্গম পিতার নাম: রামচরন হেঙ্গম বাড়ির নং : n0066 বয়স : 32 লিঙ্গ : পুরুষ	XWK1492693 ফটো উপলব্ধ	126 নাম : চনা মাঝি স্বামীর নাম: রামরঞ্জন মাঝি বাড়ির নং : n0067 বয়স : 66 লিঙ্গ : মহিলা	WB/34/235/282080 ফটো উপলব্ধ
127 নাম : রবি সরেন পিতার নাম: রামরঞ্জন সরেন বাড়ির নং : n0067 বয়স : 52 লিঙ্গ : পুরুষ	XWK1303833 ফটো উপলব্ধ	128 নাম : গনেশ মাঝি পিতার নাম: হারাধন মাঝি বাড়ির নং : n0068 বয়স : 56 লিঙ্গ : পুরুষ	WB/34/235/282111 ফটো উপলব্ধ	129 নাম : শুকুরানী মাঝি স্বামীর নাম: রমেশ মাঝি বাড়ির নং : n0070 বয়স : 61 লিঙ্গ : মহিলা	WB/34/235/282149 ফটো উপলব্ধ
130 নাম : লখীন্দর হেমব্রম পিতার নাম: রমেশ মাঝি বাড়ির নং : n0070 বয়স : 35 লিঙ্গ : পুরুষ	XWK1178961 ফটো উপলব্ধ	131 নাম : ছোটমিনি হেঙ্গম স্বামীর নাম: বিমল হেঙ্গম বাড়ির নং : n0071 বয়স : 42 লিঙ্গ : মহিলা	DLP2218972 ফটো উপলব্ধ	132 নাম : সাধমনি মাঝি স্বামীর নাম: বিনোদ মাঝি বাড়ির নং : n0072 বয়স : 76 লিঙ্গ : মহিলা	WB/34/235/282150 ফটো উপলব্ধ
133 নাম : টিকারাম মাঝি পিতার নাম: বিনোদ মাঝি বাড়ির নং : n0072 বয়স : 53 লিঙ্গ : পুরুষ	DLP1680719 ফটো উপলব্ধ	134 নাম : কালিপদ মাঝি পিতার নাম: বিনোদ মাঝি বাড়ির নং : n0072 বয়স : 49 লিঙ্গ : পুরুষ	DLP1273077 ফটো উপলব্ধ	135 নাম : শুকুরমনি মাঝি স্বামীর নাম: কালিপদ মাঝি বাড়ির নং : n0072 বয়স : 45 লিঙ্গ : মহিলা	DLP1272442 ফটো উপলব্ধ
136 নাম : হলধর মাঝি পিতার নাম: যজ্ঞেশ্বর মাঝি বাড়ির নং : n0073 বয়স : 66 লিঙ্গ : পুরুষ	WB/34/235/282013 ফটো উপলব্ধ	137 নাম : গুরুবাবী মাঝি স্বামীর নাম: হলধর মাঝি বাড়ির নং : n0073 বয়স : 53 লিঙ্গ : মহিলা	WB/34/235/282059 ফটো উপলব্ধ	138 নাম : অর্জুন মাঝি পিতার নাম: যজ্ঞেশ্বর মাঝি বাড়ির নং : n0073 বয়স : 53 লিঙ্গ : পুরুষ	DLP1269612 ফটো উপলব্ধ
139 নাম : সিমান হেঙ্গম পিতার নাম: হলধর হেঙ্গম বাড়ির নং : n0073 বয়স : 31 লিঙ্গ : পুরুষ	XWK1615590 ফটো উপলব্ধ	140 নাম : বানশুরী মাঝি স্বামীর নাম: সাগর মাঝি বাড়ির নং : n0077 বয়স : 56 লিঙ্গ : মহিলা	WB/34/235/282009 ফটো উপলব্ধ	141 নাম : বিমল মাঝি পিতার নাম: সাগর মাঝি বাড়ির নং : n0077 বয়স : 41 লিঙ্গ : পুরুষ	XWK0335596 ফটো উপলব্ধ
142 নাম : গপাল মাঝি পিতার নাম: লুধু মাঝি বাড়ির নং : তুমড়াশোল বয়স : 57 লিঙ্গ : পুরুষ	WB/34/235/282661 ফটো উপলব্ধ	143 নাম : রামদয়াল হেঙ্গম পিতার নাম: গঙ্গাধর হেঙ্গম বাড়ির নং : n0043 বয়স : 35 লিঙ্গ : পুরুষ	XWK1178979 ফটো উপলব্ধ	144 নাম : ভাস্কর হেঙ্গম পিতার নাম: গঙ্গাধর হেঙ্গম বাড়ির নং : n0043 বয়স : 32 লিঙ্গ : পুরুষ	XWK1727825 ফটো উপলব্ধ
145 নাম : স্বপন হেঙ্গম পিতার নাম: গঙ্গাধর হেঙ্গম বাড়ির নং : n0043 বয়স : 29 লিঙ্গ : পুরুষ	XWK1727817 ফটো উপলব্ধ	146 নাম : তুলসী হেঙ্গম স্বামীর নাম: অবিশ্বর হেঙ্গম বাড়ির নং : n0043 বয়স : 32 লিঙ্গ : মহিলা	XWK1727874 ফটো উপলব্ধ	147 নাম : সরলা হেঙ্গম স্বামীর নাম: সিরু হেঙ্গম বাড়ির নং : n0019 বয়স : 30 লিঙ্গ : মহিলা	XWK1799808 ফটো উপলব্ধ
148 নাম : বাসন্তী হেঙ্গম স্বামীর নাম: ডাক্তার হেঙ্গম বাড়ির নং : n0100 বয়স : 38 লিঙ্গ : মহিলা	XWK1799824 ফটো উপলব্ধ	149 নাম : গুলাচি হেঙ্গম স্বামীর নাম: প্রেম হেঙ্গম বাড়ির নং : n0056 বয়স : 28 লিঙ্গ : মহিলা	XWK1799741 ফটো উপলব্ধ	150 নাম : মনোজ হেঙ্গম পিতার নাম: সুকুমার হেঙ্গম বাড়ির নং : n0001 বয়স : 27 লিঙ্গ : পুরুষ	XWK1890706 ফটো উপলব্ধ



151 নাম : মহেশ্বরী হেন্দ্রম পিতার নাম: বানেশ্বর হেন্দ্রম বাড়ির নং : n0019 বয়স : 28 লিঙ্গ : মহিলা	XWK1890730 ফটো উপলব্ধ	152 নাম : শ্যামল হেন্দ্রম পিতার নাম: ভরত হেন্দ্রম বাড়ির নং : n0057 বয়স : 30 লিঙ্গ : পুরুষ	XWK1890748 ফটো উপলব্ধ	153 নাম : শশীকান্ত হেন্দ্রম পিতার নাম: নারায়ন হেন্দ্রম বাড়ির নং : n0060 বয়স : 27 লিঙ্গ : পুরুষ	XWK1890847 ফটো উপলব্ধ
154 নাম : বাসন্তী হেন্দ্রম স্বামীর নাম: গুরুপদ হেন্দ্রম বাড়ির নং : n0102 বয়স : 35 লিঙ্গ : মহিলা	XWK1890862 ফটো উপলব্ধ	155 নাম : মৌমিতা মূর্মু পিতার নাম: ধীরেন মূর্মু বাড়ির নং : n0084 বয়স : 29 লিঙ্গ : মহিলা	XWK1869692 ফটো উপলব্ধ	156 নাম : সনতী টুডু স্বামীর নাম: মনীন্দ্রনাথ টুডু বাড়ির নং : n0061 বয়স : 37 লিঙ্গ : মহিলা	XWK1799766 ফটো উপলব্ধ
157 নাম : লক্ষী হেন্দ্রম স্বামীর নাম: রামদয়াল হেন্দ্রম বাড়ির নং : n0043 বয়স : 35 লিঙ্গ : মহিলা	XWK1799774 ফটো উপলব্ধ	158 নাম : বালিকা সরেন পিতার নাম: লবকিশোর সরেন বাড়ির নং : n0041 বয়স : 28 লিঙ্গ : মহিলা	XWK1890920 ফটো উপলব্ধ	159 নাম : অনীতা হেন্দ্রম পিতার নাম: সুধীর হেন্দ্রম বাড়ির নং : n0005 বয়স : 27 লিঙ্গ : মহিলা	XWK1890987 ফটো উপলব্ধ
160 নাম : স্বপন মূর্মু পিতার নাম: লালমোহন মূর্মু বাড়ির নং : n0087 বয়স : 27 লিঙ্গ : পুরুষ	XWK1891076 ফটো উপলব্ধ	161 নাম : মনসারাম হেন্দ্রম পিতার নাম: গনেশ হেন্দ্রম বাড়ির নং : n0068 বয়স : 27 লিঙ্গ : পুরুষ	XWK1891084 ফটো উপলব্ধ	162 নাম : রামসরন মাঝি পিতার নাম: মুসিক মাঝি বাড়ির নং : n0034 বয়স : 69 লিঙ্গ : পুরুষ	WB/34/235/282117 ফটো উপলব্ধ
163 নাম : মঙ্গলী মাঝি স্বামীর নাম: রামশরন মাঝি বাড়ির নং : n0034 বয়স : 58 লিঙ্গ : মহিলা	DLP1269968 ফটো উপলব্ধ	164 নাম : চিত্ত হেন্দ্রম পিতার নাম: কালাচাঁদ হেন্দ্রম বাড়ির নং : n0013 বয়স : 27 লিঙ্গ : পুরুষ	XWK1939842 ফটো উপলব্ধ	165 নাম : অপর্ণা মাঝি স্বামীর নাম: মনোরঞ্জন মাঝি বাড়ির নং : n0251 বয়স : 26 লিঙ্গ : মহিলা	XWK1975341 ফটো উপলব্ধ
166 নাম : রাম মাঝি মায়ের নাম: ফুলমনি মাঝি বাড়ির নং : n0254 বয়স : 49 লিঙ্গ : পুরুষ	XWK1975374 ফটো উপলব্ধ	167 নাম : লক্ষী মনি হেন্দ্রম স্বামীর নাম: চৌধুরী হেন্দ্রম বাড়ির নং : 104 বয়স : 29 লিঙ্গ : মহিলা	XWK2104925 ফটো উপলব্ধ	168 নাম : মান হেন্দ্রম স্বামীর নাম: বেদ্যনাথ মাঝি বাড়ির নং : n0005 বয়স : 72 লিঙ্গ : মহিলা	WB/34/235/282230 ফটো উপলব্ধ
169 নাম : সঞ্জয় হেন্দ্রম পিতার নাম: হরিপদ হেন্দ্রম বাড়ির নং : n0053 বয়স : 24 লিঙ্গ : পুরুষ	XWK2211373 ফটো উপলব্ধ	170 নাম : বৈদ্যনাথ হেন্দ্রম পিতার নাম: হরিপদ হেন্দ্রম বাড়ির নং : n0027 বয়স : 24 লিঙ্গ : পুরুষ	XWK2197549 ফটো উপলব্ধ	171 নাম : গোলাপ চন্দ্র মাঝি পিতার নাম: লবীন মাঝি বাড়ির নং : n0005 বয়স : 51 লিঙ্গ : পুরুষ	XWK2019495 ফটো উপলব্ধ
172 নাম : বিদ্যুত হেন্দ্রম পিতার নাম: যজ্ঞেশ্বর হেন্দ্রম বাড়ির নং : n0002 বয়স : 28 লিঙ্গ : পুরুষ	XWK1890714 ফটো উপলব্ধ	173 নাম : বঙ্কিম চন্দ্র মাঝি পিতার নাম: দেওয়ান মাঝি বাড়ির নং : n0022 বয়স : 66 লিঙ্গ : পুরুষ	WB/34/235/282010 ফটো উপলব্ধ	174 নাম : মনোহর হেন্দ্রম পিতার নাম: যতীলাল মাঝি বাড়ির নং : n0010 বয়স : 55 লিঙ্গ : পুরুষ	WB/34/235/282030 ফটো উপলব্ধ
175 নাম : লক্ষীরানী মূর্মু স্বামীর নাম: ছুটলাল মূর্মু বাড়ির নং : n0081 বয়স : 42 লিঙ্গ : মহিলা	DLP2043883 ফটো উপলব্ধ	176 নাম : পার্বতী মাঝি স্বামীর নাম: গোলাপ চন্দ্র মাঝি বাড়ির নং : n0005 বয়স : 47 লিঙ্গ : মহিলা	DLP2043750 ফটো উপলব্ধ	177 নাম : গীতা হেমব্রম স্বামীর নাম: অজিত হেমব্রম বাড়ির নং : n0045 বয়স : 46 লিঙ্গ : মহিলা	DLP1834928 ফটো উপলব্ধ
178 নাম : পুষ্প টুডু স্বামীর নাম: টিকারাম টুডু বাড়ির নং : n0041 বয়স : 35 লিঙ্গ : মহিলা	XWK1390350 ফটো উপলব্ধ	179 নাম : গয়ামনি মাঝি স্বামীর নাম: যোগেশ্বর মাঝি বাড়ির নং : n0015 বয়স : 76 লিঙ্গ : মহিলা	WB/34/235/282163 ফটো উপলব্ধ	180 নাম : শান্তি বাস্কো স্বামীর নাম: বঙ্কিম বাস্কো বাড়ির নং : n0022 বয়স : 61 লিঙ্গ : মহিলা	XWK2609063 ফটো উপলব্ধ



181 নাম : জিরমতী হেদ্রম স্বামীর নাম: সুধীরচন্দ্র মাঝি বাড়ির নং : n0005 বয়স : 53 লিঙ্গ : মহিলা	XWK0987040 ফটো উপলব্ধ	182 নাম : শেফালী মাঝি স্বামীর নাম: রসিক মাঝি বাড়ির নং : n0005 বয়স : 61 লিঙ্গ : মহিলা	WB/34/235/282272 ফটো উপলব্ধ	183 নাম : মিলন বাক্কে পিতার নাম: বঙ্কিম বাক্কে বাড়ির নং : n0022 বয়স : 40 লিঙ্গ : পুরুষ	DLP2218832 ফটো উপলব্ধ
184 নাম : যদুনাথ হেদ্রম মায়ের নাম: শকুন্তলা হেদ্রম বাড়ির নং : 027 বয়স : 25 লিঙ্গ : পুরুষ	XWK2113116 ফটো উপলব্ধ	185 নাম : সিনগোমনি হেদ্রম স্বামীর নাম: নরহরি হেদ্রম বাড়ির নং : নং005 বয়স : 55 লিঙ্গ : মহিলা	XWK2104651 ফটো উপলব্ধ	186 নাম : সুকদেব কিক্ক মায়ের নাম: বদানী কিক্ক বাড়ির নং : n0035 বয়স : 24 লিঙ্গ : পুরুষ	XWK2189173 ফটো উপলব্ধ
187 নাম : পঞ্চমনি হেমব্রম স্বামীর নাম: জগদীশ হেমব্রম বাড়ির নং : এন০০৫১ বয়স : 51 লিঙ্গ : মহিলা	XWK2223915 ফটো উপলব্ধ	188 নাম : জগদীশ চন্দ্র হেদ্রম পিতার নাম: রামেশ্বর হেদ্রম বাড়ির নং : n0051 বয়স : 58 লিঙ্গ : পুরুষ	XWK2223907 ফটো উপলব্ধ	189 নাম : জানকী হেমব্রম পিতার নাম: রামেশ্বর হেমব্রম বাড়ির নং : n0051 বয়স : 42 লিঙ্গ : মহিলা	XWK2135887 ফটো উপলব্ধ
190 নাম : বর্নালী হেদ্রম পিতার নাম: জগদীশ চন্দ্র হেদ্রম বাড়ির নং : এন0051 বয়স : 20 লিঙ্গ : মহিলা	XWK2533602 ফটো উপলব্ধ	191 নাম : ঠাকুরমণী মাঝি স্বামীর নাম: জগদীশ হেমব্রম বাড়ির নং : n0109 বয়স : 61 লিঙ্গ : মহিলা	XWK2232551 ফটো উপলব্ধ	192 নাম : পান মনি মুর্মু স্বামীর নাম: সমীর হেমব্রম বাড়ির নং : n0054 বয়স : 52 লিঙ্গ : মহিলা	DLP1273879 ফটো উপলব্ধ
193 নাম : দুলালী হেদ্রম স্বামীর নাম: বিজয় হেমব্রম বাড়ির নং : n0004 বয়স : 40 লিঙ্গ : মহিলা	DLP2044154 ফটো উপলব্ধ	194 নাম : অঞ্জনা বাক্কে পিতার নাম: শ্যামাপদ বাক্কে বাড়ির নং : এন0021 বয়স : 23 লিঙ্গ : মহিলা	XWK2310589 ফটো উপলব্ধ	195 নাম : সুমন্ত টুডু পিতার নাম: শ্যামাপদ টুডু বাড়ির নং : এন0092 বয়স : 23 লিঙ্গ : পুরুষ	XWK2271062 ফটো উপলব্ধ
196 নাম : পূর্ণিমা হেদ্রম মায়ের নাম: মালতী হেদ্রম বাড়ির নং : এন0004 বয়স : 23 লিঙ্গ : মহিলা	XWK2271153 ফটো উপলব্ধ	197 নাম : শুকু মান্ডি পিতার নাম: লক্ষ্মণ মান্ডি বাড়ির নং : এন0058 বয়স : 25 লিঙ্গ : পুরুষ	XWK2389732 ফটো উপলব্ধ	198 নাম : সুনিতা হেমব্রেম স্বামীর নাম: আদিতা হেমব্রেম বাড়ির নং : এন0013 বয়স : 23 লিঙ্গ : মহিলা	XWK2394138 ফটো উপলব্ধ
199 নাম : লুখু মাঝি স্বামীর নাম: ঠাকুরদাস মাঝি বাড়ির নং : n0050 বয়স : 72 লিঙ্গ : মহিলা	DLP2339356 ফটো উপলব্ধ	200 নাম : কাঞ্চন হেমব্রম পিতার নাম: অমল হেমব্রম বাড়ির নং : এন0012 বয়স : 21 লিঙ্গ : পুরুষ	XWK2450161 ফটো উপলব্ধ	201 নাম : চুড়ামণি হেদ্রম স্বামীর নাম: ভাস্কর হেদ্রম বাড়ির নং : এন0043 বয়স : 21 লিঙ্গ : মহিলা	XWK2489524 ফটো উপলব্ধ
202 নাম : প্রিয়া হেদ্রম পিতার নাম: বিমল হেদ্রম বাড়ির নং : এন0071 বয়স : 21 লিঙ্গ : মহিলা	XWK2449619 ফটো উপলব্ধ	203 নাম : লক্ষ্মীরানী মাঝি পিতার নাম: সহদেব মাঝি বাড়ির নং : n0040 বয়স : 63 লিঙ্গ : মহিলা	XWK2227106 ফটো উপলব্ধ	204 নাম : গুরুমণী হেদ্রম স্বামীর নাম: নবীন হেদ্রম বাড়ির নং : এন0123 বয়স : 27 লিঙ্গ : মহিলা	XWK2491595 ফটো উপলব্ধ
205 নাম : ধীরেন্দ্র মুর্মু পিতার নাম: কিশ্ত মাঝি বাড়ির নং : n0084 বয়স : 51 লিঙ্গ : পুরুষ	DLP1680735 ফটো উপলব্ধ	206 নাম : অনিমা মুর্মু পিতার নাম: ধীরেন্দ্র মুর্মু বাড়ির নং : এন0084 বয়স : 20 লিঙ্গ : মহিলা	XWK2568566 ফটো উপলব্ধ	207 নাম : সুশান্ত টুডু পিতার নাম: শঙ্কর টুডু বাড়ির নং : আমাগাড়া বয়স : 21 লিঙ্গ : পুরুষ	XWK2425411 ফটো উপলব্ধ
208 নাম : বিশ্বনাথ হেদ্রম পিতার নাম: হলাধর হেদ্রম বাড়ির নং : এন0073 বয়স : 27 লিঙ্গ : পুরুষ	XWK2434918 ফটো উপলব্ধ	209 নাম : বিশ্বনাথ হেদ্রম পিতার নাম: নগেন্দ্র হেদ্রম বাড়ির নং : এন0027 বয়স : 22 লিঙ্গ : পুরুষ	XWK2427912 ফটো উপলব্ধ	210 নাম : খগেন্দ্র নাথ টুডু পিতার নাম: সাগর মাঝী বাড়ির নং : n0077 বয়স : 39 লিঙ্গ : পুরুষ	DLP2218857 ফটো উপলব্ধ



211 নাম : মালতী হেহ্রম স্বামীর নাম: সুনীল কুমার হেহ্রম বাড়ির নং : n0002 বয়স : 32 লিঙ্গ : মহিলা	XWK1727890 ফটো উপলব্ধ	212 নাম : সুনীল কুমার হেমব্রম পিতার নাম: বাণেশ্বর হেমব্রম বাড়ির নং : n0002 বয়স : 47 লিঙ্গ : পুরুষ	DLP2043925 ফটো উপলব্ধ	213 নাম : অবিশ্বর হেমব্রম পিতার নাম: গঙ্গাধর হেমব্রম বাড়ির নং : n0043 বয়স : 43 লিঙ্গ : পুরুষ	DLP2415420 ফটো উপলব্ধ
214 নাম : সাধমনি মাঝি স্বামীর নাম: গঙ্গাধর মাঝি বাড়ির নং : n0043 বয়স : 61 লিঙ্গ : মহিলা	WB/34/235/282143 ফটো উপলব্ধ	215 নাম : গঙ্গাধর মাঝি পিতার নাম: লিলু মাঝি বাড়ির নং : n0043 বয়স : 66 লিঙ্গ : পুরুষ	WB/34/235/282319 ফটো উপলব্ধ	216 নাম : বিনতী বাস্কে স্বামীর নাম: নরেন্দ্রনাথ বাস্কে বাড়ির নং : n0026 বয়স : 37 লিঙ্গ : মহিলা	XWK1492636 ফটো উপলব্ধ
217 নাম : নরেন্দ্রনাথ বাস্কে পিতার নাম: মনসারাম বাস্কে বাড়ির নং : n0026 বয়স : 54 লিঙ্গ : পুরুষ	WB/34/235/282204 ফটো উপলব্ধ	218 নাম : ছবি বাস্কে স্বামীর নাম: শিবশঙ্কর বাস্কে বাড়ির নং : n0026 বয়স : 53 লিঙ্গ : মহিলা	WB/34/235/282280 ফটো উপলব্ধ	219 নাম : সরকার হেমব্রম পিতার নাম: জিহুড হেমব্রম বাড়ির নং : n0046 বয়স : 38 লিঙ্গ : পুরুষ	DLP2415446 ফটো উপলব্ধ
220 নাম : বিশ্বনাথ হেহ্রম পিতার নাম: সাগর চন্দ্র হেহ্রম বাড়ির নং : n0045 বয়স : 36 লিঙ্গ : পুরুষ	XWK1179084 ফটো উপলব্ধ	221 নাম : যীশু লাল হেমব্রম পিতার নাম: সাগর চন্দ্র হেমব্রম বাড়ির নং : n0045 বয়স : 40 লিঙ্গ : পুরুষ	DLP2415370 ফটো উপলব্ধ	222 নাম : সুজিত হেমব্রম পিতার নাম: সাগর চন্দ্র হেমব্রম বাড়ির নং : n0045 বয়স : 43 লিঙ্গ : পুরুষ	DLP2415362 ফটো উপলব্ধ
223 নাম : নগেন্দ্র নাথ মাঝি পিতার নাম: সাগর মাঝি বাড়ির নং : n0045 বয়স : 44 লিঙ্গ : পুরুষ	DLP2218873 ফটো উপলব্ধ	224 নাম : বেদনী সরেন স্বামীর নাম: লবকিশোর সরেন বাড়ির নং : n0041 বয়স : 45 লিঙ্গ : মহিলা	XWK1615533 ফটো উপলব্ধ	225 নাম : লবকিশোর সরেন পিতার নাম: সোম সরেন বাড়ির নং : n0041 বয়স : 52 লিঙ্গ : পুরুষ	XWK1615525 ফটো উপলব্ধ
226 নাম : টিকারাম টুডু পিতার নাম: উপেন টুডু বাড়ির নং : n0041 বয়স : 56 লিঙ্গ : পুরুষ	XWK1727866 ফটো উপলব্ধ	227 নাম : তারক হেমব্রম পিতার নাম: দ্বারকেশ্বর হেমব্রম বাড়ির নং : n0039 বয়স : 37 লিঙ্গ : পুরুষ	DLP2415438 ফটো উপলব্ধ	228 নাম : শুমি মাঝি স্বামীর নাম: দারকেশ্বর মাঝি বাড়ির নং : n0039 বয়স : 56 লিঙ্গ : মহিলা	WB/34/235/282357 ফটো উপলব্ধ
229 নাম : বদনী মাঝি স্বামীর নাম: শ্রীবাস মাঝি বাড়ির নং : n0035 বয়স : 49 লিঙ্গ : মহিলা	DLP1681279 ফটো উপলব্ধ	230 নাম : মঙ্গলী বেসরা পিতার নাম: রামলাল বেসরা বাড়ির নং : এন0035 বয়স : 28 লিঙ্গ : মহিলা	XWK1892264 ফটো উপলব্ধ	231 নাম : শঙ্কর টুডু পিতার নাম: শিব টুডু বাড়ির নং : n0079 বয়স : 49 লিঙ্গ : পুরুষ	XWK2120962 ফটো উপলব্ধ
232 নাম : প্রফুল্ল টুডু পিতার নাম: শিব টুডু বাড়ির নং : n0079 বয়স : 57 লিঙ্গ : পুরুষ	WB/34/235/282198 ফটো উপলব্ধ	233 নাম : মাইকু টুডু স্বামীর নাম: গুলন টুডু বাড়ির নং : n0100 বয়স : 35 লিঙ্গ : মহিলা	XWK1303940 ফটো উপলব্ধ	234 নাম : কলনি টুডু স্বামীর নাম: অমুজ টুডু বাড়ির নং : n0100 বয়স : 36 লিঙ্গ : মহিলা	XWK1178987 ফটো উপলব্ধ
235 নাম : অমুজ টুডু পিতার নাম: বধু টুডু বাড়ির নং : n0100 বয়স : 43 লিঙ্গ : পুরুষ	DLP2218808 ফটো উপলব্ধ	236 নাম : গুলন টুডু পিতার নাম: বধু মাঝি বাড়ির নং : n0100 বয়স : 39 লিঙ্গ : পুরুষ	XWK1303932 ফটো উপলব্ধ	237 নাম : নীলমণি টুডু স্বামীর নাম: বধু টুডু বাড়ির নং : n0100 বয়স : 76 লিঙ্গ : মহিলা	DLP1272459 ফটো উপলব্ধ
238 নাম : মনিকা টুডু স্বামীর নাম: সুকেন্দ্র টুডু বাড়ির নং : n0092 বয়স : 32 লিঙ্গ : মহিলা	XWK1492735 ফটো উপলব্ধ	239 নাম : কৌশল্যা টুডু স্বামীর নাম: শ্যামসুন্দর বাড়ির নং : n0092 বয়স : 42 লিঙ্গ : মহিলা	DLP2045409 ফটো উপলব্ধ	240 নাম : শ্যামসুন্দর টুডু পিতার নাম: দশরথ বাড়ির নং : n0092 বয়স : 46 লিঙ্গ : পুরুষ	DLP2045391 ফটো উপলব্ধ



241 নাম : হায়রানী টুডু স্বামীর নাম: রহিনী টুডু বাড়ির নং : n0092 বয়স : 32 লিঙ্গ : মহিলা	XWK1492719 ফটো উপলব্ধ	242 নাম : রহিনী টুডু পিতার নাম: দশরথ টুডু বাড়ির নং : n0092 বয়স : 36 লিঙ্গ : পুরুষ	XWK1492727 ফটো উপলব্ধ	243 নাম : সুখেন্দু টুডু পিতার নাম: দশরথ টুডু বাড়ির নং : n0092 বয়স : 41 লিঙ্গ : পুরুষ	XWK0333971 ফটো উপলব্ধ
244 নাম : শ্যামা পদ টুডু পিতার নাম: দশরথ টুডু বাড়ির নং : n0092 বয়স : 47 লিঙ্গ : পুরুষ	WB/34/235/282031 ফটো উপলব্ধ	245 নাম : ফুলমনী মাঝি স্বামীর নাম: দশরথ মাঝি বাড়ির নং : n0092 বয়স : 66 লিঙ্গ : মহিলা	WB/34/235/282043 ফটো উপলব্ধ	246 নাম : দশরথ মাঝি পিতার নাম: বাবুরাম মাঝি বাড়ির নং : n0092 বয়স : 71 লিঙ্গ : পুরুষ	WB/34/235/282006 ফটো উপলব্ধ
247 নাম : সিকেন হেদ্রম পিতার নাম: সুবোধ হেদ্রম বাড়ির নং : n0056 বয়স : 33 লিঙ্গ : পুরুষ	XWK1492792 ফটো উপলব্ধ	248 নাম : জয়রাম হেমব্রম পিতার নাম: সুবোধ হেদ্রম বাড়ির নং : n0056 বয়স : 43 লিঙ্গ : পুরুষ	DLP1274190 ফটো উপলব্ধ	249 নাম : ওসেন হেমব্রম পিতার নাম: সুবোধ হেমব্রম বাড়ির নং : n0056 বয়স : 47 লিঙ্গ : পুরুষ	DLP2415537 ফটো উপলব্ধ
250 নাম : ফুলমনী মাঝি স্বামীর নাম: সুবোধ মাঝি বাড়ির নং : n0056 বয়স : 71 লিঙ্গ : মহিলা	WB/34/235/282073 ফটো উপলব্ধ	251 নাম : সনকা হেদ্রম স্বামীর নাম: সুকুমার হেদ্রম বাড়ির নং : n0054 বয়স : 31 লিঙ্গ : মহিলা	XWK1492784 ফটো উপলব্ধ	252 নাম : হরেকৃষ্ণ হেদ্রম পিতার নাম: সর্বেশ্বর হেদ্রম বাড়ির নং : n0054 বয়স : 38 লিঙ্গ : পুরুষ	DLP2457380 ফটো উপলব্ধ
253 নাম : কনিকা হেমব্রম স্বামীর নাম: স্বপন কুমার হেমব্রম বাড়ির নং : n0054 বয়স : 39 লিঙ্গ : মহিলা	DLP2415503 ফটো উপলব্ধ	254 নাম : সুকুমার হেমব্রম পিতার নাম: সর্বেশ্বর হেমব্রম বাড়ির নং : n0054 বয়স : 46 লিঙ্গ : পুরুষ	DLP2415495 ফটো উপলব্ধ	255 নাম : আদিত্য হেদ্রম পিতার নাম: কালাচাঁদ হেদ্রম বাড়ির নং : n0013 বয়স : 29 লিঙ্গ : পুরুষ	XWK1727767 ফটো উপলব্ধ
256 নাম : ধন্দ হেদ্রম পিতার নাম: নেটারাম হেদ্রম বাড়ির নং : n0013 বয়স : 38 লিঙ্গ : পুরুষ	XWK1303718 ফটো উপলব্ধ	257 নাম : গুলাপী হেদ্রম স্বামীর নাম: খুলা হেদ্রম বাড়ির নং : n0013 বয়স : 45 লিঙ্গ : মহিলা	DLP2339851 ফটো উপলব্ধ	258 নাম : খুলা হেদ্রম পিতার নাম: নেটারাম মাঝি বাড়ির নং : n0013 বয়স : 49 লিঙ্গ : পুরুষ	XWK2137156 ফটো উপলব্ধ
259 নাম : বাসন্তী মাঝি স্বামীর নাম: কালাচাঁদ মাঝি বাড়ির নং : n0013 বয়স : 51 লিঙ্গ : মহিলা	WB/34/235/282629 ফটো উপলব্ধ	260 নাম : কালাচাঁদ মাঝি পিতার নাম: নেটারাম মাঝি বাড়ির নং : n0013 বয়স : 59 লিঙ্গ : পুরুষ	WB/34/235/282638 ফটো উপলব্ধ	261 নাম : গয়ামনী মাঝি স্বামীর নাম: নেটারাম মাঝি বাড়ির নং : n0013 বয়স : 59 লিঙ্গ : মহিলা	WB/34/235/282148 ফটো উপলব্ধ
262 নাম : প্রমিলা হেদ্রম স্বামীর নাম: চিত্তি হেদ্রম বাড়ির নং : এন0013 বয়স : 21 লিঙ্গ : মহিলা	XWK2568830 ফটো উপলব্ধ	263 নাম : সুমন্ত মান্ডি পিতার নাম: গুন্ট মান্ডি বাড়ির নং : এন001 বয়স : 20 লিঙ্গ : পুরুষ	XWK2568764 ফটো উপলব্ধ	264 নাম : প্রসেনজিৎ হেদ্রম পিতার নাম: খুলা হেদ্রম বাড়ির নং : এন0013 বয়স : 20 লিঙ্গ : পুরুষ	XWK2580934 ফটো উপলব্ধ
265 নাম : নিয়তি হেদ্রম স্বামীর নাম: অমল হেদ্রম বাড়ির নং : n0012 বয়স : 43 লিঙ্গ : মহিলা	DLP1271824 ফটো উপলব্ধ	266 নাম : অমল হেদ্রম পিতার নাম: কেন্দু মাঝি বাড়ির নং : n0012 বয়স : 46 লিঙ্গ : পুরুষ	DLP1269901 ফটো উপলব্ধ	267 নাম : মালতী হেদ্রম স্বামীর নাম: অনিল কুমার হেদ্রম বাড়ির নং : n0011 বয়স : 36 লিঙ্গ : মহিলা	DLP2415263 ফটো উপলব্ধ
268 নাম : হারাধন মাঝি পিতার নাম: যুগল মাঝি বাড়ির নং : n0011 বয়স : 71 লিঙ্গ : পুরুষ	DLP2044048 ফটো উপলব্ধ	269 নাম : সারনাদেবী হেদ্রম পিতার নাম: অনিল কুমার হেদ্রম বাড়ির নং : এন0011 বয়স : 20 লিঙ্গ : মহিলা	XWK2537371 ফটো উপলব্ধ	270 নাম : টুসুমনি হেদ্রম স্বামীর নাম: মনোহর হেদ্রম বাড়ির নং : n0010 বয়স : 35 লিঙ্গ : মহিলা	XWK1615517 ফটো উপলব্ধ



271 নাম : বৈদ্যনাথ হেহ্রম পিতার নাম: জ্যোতিলাল হেহ্রম বাড়ির নং : n0010 বয়স : 40 লিঙ্গ : পুরুষ	DLP2218998 ফটো উপলব্ধ	272 নাম : রবিলোচন মাঝি পিতার নাম: যতিলাল মাঝি বাড়ির নং : n0010 বয়স : 49 লিঙ্গ : পুরুষ	WB/34/235/282033 ফটো উপলব্ধ	273 নাম : বাসন্তী মাঝি স্বামীর নাম: যতিলাল মাঝি বাড়ির নং : n0010 বয়স : 71 লিঙ্গ : মহিলা	WB/34/235/282561 ফটো উপলব্ধ
274 নাম : পুষ্প হেহ্রম পিতার নাম: রসিকচন্দ্র হেহ্রম বাড়ির নং : n0105 বয়স : 31 লিঙ্গ : মহিলা	XWK1727791 ফটো উপলব্ধ	275 নাম : অষ্টমী হেহ্রম স্বামীর নাম: শক্তিপদ হেহ্রম বাড়ির নং : n0005 বয়স : 33 লিঙ্গ : মহিলা	XWK1492644 ফটো উপলব্ধ	276 নাম : রসিকচন্দ্র মাঝি পিতার নাম: সোম মাঝি বাড়ির নং : n0005 বয়স : 75 লিঙ্গ : পুরুষ	WB/34/235/282012 ফটো উপলব্ধ
277 নাম : বাদল মাঝি পিতার নাম: সোম মাঝি বাড়ির নং : n0117 বয়স : 83 লিঙ্গ : পুরুষ	WB/34/235/291095 ফটো উপলব্ধ	278 নাম : অভিজিত টুডু পিতার নাম: ঈশ্বর টুডু বাড়ির নং : n0115 বয়স : 30 লিঙ্গ : পুরুষ	XWK1615624 ফটো উপলব্ধ	279 নাম : দিপিকা টুডু পিতার নাম: ঈশ্বর মাঝি বাড়ির নং : n0115 বয়স : 32 লিঙ্গ : মহিলা	XWK1492768 ফটো উপলব্ধ
280 নাম : ঈশ্বর মাঝি পিতার নাম: সোম মাঝি বাড়ির নং : n0115 বয়স : 85 লিঙ্গ : পুরুষ	DLP2415305 ফটো উপলব্ধ	281 নাম : কমলী মাঝি স্বামীর নাম: ঈশ্বর মাঝি বাড়ির নং : n0114 বয়স : 75 লিঙ্গ : মহিলা	DLP2415297 ফটো উপলব্ধ	282 নাম : চৌধুরী হেহ্রম পিতার নাম: অনঙ্গ হেহ্রম বাড়ির নং : n0104 বয়স : 32 লিঙ্গ : পুরুষ	XWK1615541 ফটো উপলব্ধ
283 নাম : ফুলমনি মাঝি স্বামীর নাম: জালিম মাঝি বাড়ির নং : n0104 বয়স : 66 লিঙ্গ : মহিলা	DLP1680594 ফটো উপলব্ধ	284 নাম : নবীন হেহ্রম পিতার নাম: হারাদন হেহ্রম বাড়ির নং : n0103 বয়স : 32 লিঙ্গ : পুরুষ	XWK1304377 ফটো উপলব্ধ	285 নাম : প্রভাকর হেহ্রম পিতার নাম: নগেন্দ্রনাথ হেহ্রম বাড়ির নং : n0103 বয়স : 37 লিঙ্গ : পুরুষ	XWK0987065 ফটো উপলব্ধ
286 নাম : ফনুবালা হেমব্রম স্বামীর নাম: দেবীদাস হেমব্রম বাড়ির নং : n0103 বয়স : 40 লিঙ্গ : মহিলা	DLP2415404 ফটো উপলব্ধ	287 নাম : জলেশ্বরী মাঝি স্বামীর নাম: নগেন্দ্রনাথ মাঝি বাড়ির নং : n0103 বয়স : 69 লিঙ্গ : মহিলা	XWK2339745 ফটো উপলব্ধ	288 নাম : সুন্দরী হেমব্রম স্বামীর নাম: রামপদ হেমব্রম বাড়ির নং : n0102 বয়স : 39 লিঙ্গ : মহিলা	DLP2415552 ফটো উপলব্ধ
289 নাম : বাহামনি হেহ্রম স্বামীর নাম: বীরসেন হেহ্রম বাড়ির নং : n0102 বয়স : 34 লিঙ্গ : মহিলা	XWK1492743 ফটো উপলব্ধ	290 নাম : বীরসেন হেহ্রম পিতার নাম: সুবোধ হেহ্রম বাড়ির নং : n0102 বয়স : 42 লিঙ্গ : পুরুষ	XWK0335109 ফটো উপলব্ধ	291 নাম : নীলিমা বাক্কে পিতার নাম: বঙ্কিম বাক্কে বাড়ির নং : n0022 বয়স : 33 লিঙ্গ : মহিলা	XWK1304294 ফটো উপলব্ধ
292 নাম : সুনীল টুডু পিতার নাম: রামকিষ্ট টুডু বাড়ির নং : n0040 বয়স : 41 লিঙ্গ : পুরুষ	XWK1304336 ফটো উপলব্ধ	293 নাম : অমিয় মান্দি পিতার নাম: শিবশঙ্কর মান্দি বাড়ির নং : n0038 বয়স : 34 লিঙ্গ : পুরুষ	XWK1390327 ফটো উপলব্ধ	294 নাম : প্রনব কিস্কু পিতার নাম: শম্ভু কিস্কু বাড়ির নং : n0038 বয়স : 33 লিঙ্গ : পুরুষ	XWK1390335 ফটো উপলব্ধ
295 নাম : শ্রীমতি কিস্কু স্বামীর নাম: মনোহর কিস্কু বাড়ির নং : n0038 বয়স : 32 লিঙ্গ : মহিলা	XWK1615707 ফটো উপলব্ধ	296 নাম : মনোহর কিস্কু পিতার নাম: শম্ভু কিস্কু বাড়ির নং : n0038 বয়স : 36 লিঙ্গ : পুরুষ	XWK1303783 ফটো উপলব্ধ	297 নাম : শ্যামলী কিস্কু পিতার নাম: সতীশ কিস্কু বাড়ির নং : n0038 বয়স : 29 লিঙ্গ : মহিলা	XWK1727858 ফটো উপলব্ধ
298 নাম : মঙ্গলী কিস্কু স্বামীর নাম: বৃধলাল কিস্কু বাড়ির নং : n0038 বয়স : 38 লিঙ্গ : মহিলা	DLP2415347 ফটো উপলব্ধ	299 নাম : বৃধলাল কিস্কু পিতার নাম: সতীশ কিস্কু বাড়ির নং : n0038 বয়স : 40 লিঙ্গ : পুরুষ	DLP2218790 ফটো উপলব্ধ	300 নাম : বালি মাঝি স্বামীর নাম: শম্ভু মাঝি বাড়ির নং : n0038 বয়স : 56 লিঙ্গ : মহিলা	DLP1680834 ফটো উপলব্ধ



301	WB/34/235/282401	ফটো উপলব্ধ	302	WB/34/235/282596	ফটো উপলব্ধ	303	XWK1492867	ফটো উপলব্ধ
নাম : দুঃখী মাঝি স্বামীর নাম: জমিশ্বর মাঝি বাড়ির নং : n0082 বয়স : 53 লিঙ্গ : মহিলা			নাম : জমিশ্বর মাঝি পিতার নাম: গুরুচরন মাঝি বাড়ির নং : n0082 বয়স : 59 লিঙ্গ : পুরুষ			নাম : শান্তি টুডু স্বামীর নাম: মহেশ্বর মাঝি বাড়ির নং : n0082 বয়স : 45 লিঙ্গ : মহিলা		
304	XWK2416022	ফটো উপলব্ধ	305	XWK2538197	ফটো উপলব্ধ	306	WB/34/235/282022	ফটো উপলব্ধ
নাম : মহেশ্বর টুডু পিতার নাম: গুরুচরন মাঝি বাড়ির নং : n0082 বয়স : 59 লিঙ্গ : পুরুষ			নাম : সুমিতা টুডু পিতার নাম: মহেশ্বর টুডু বাড়ির নং : এন0082 বয়স : 20 লিঙ্গ : মহিলা			নাম : দিমলী মাঝি স্বামীর নাম: তারাচাঁদ মাঝি বাড়ির নং : n0081 বয়স : 76 লিঙ্গ : মহিলা		
307	DLP0432310	ফটো উপলব্ধ	308	DLP2044162	ফটো উপলব্ধ	309	XWK1304328	ফটো উপলব্ধ
নাম : তাঁরাচাঁদ মাঝি পিতার নাম: বিষ্ণু মাঝি বাড়ির নং : n0081 বয়স : 81 লিঙ্গ : পুরুষ			নাম : মালতী হেমব্রম স্বামীর নাম: মনমোহন হেমব্রম বাড়ির নং : n0004 বয়স : 41 লিঙ্গ : মহিলা			নাম : সুমন্ত হেমব্রম পিতার নাম: রামশরন হেমব্রম বাড়ির নং : n0034 বয়স : 30 লিঙ্গ : পুরুষ		
310	WB/34/235/282388	ফটো উপলব্ধ	311	XWK1304310	ফটো উপলব্ধ	312	XWK1890813	ফটো উপলব্ধ
নাম : আশুতোষ মাঝি পিতার নাম: মুসিক মাঝি বাড়ির নং : n0034 বয়স : 50 লিঙ্গ : পুরুষ			নাম : প্রেম হেমব্রম পিতার নাম: সুবোধ হেমব্রম বাড়ির নং : n0056 বয়স : 34 লিঙ্গ : পুরুষ			নাম : ঝরনা হেদ্রম স্বামীর নাম: তারক হেদ্রম বাড়ির নং : n0039 বয়স : 28 লিঙ্গ : মহিলা		
313	DLP2043693	ফটো উপলব্ধ	314	XWK1304369	ফটো উপলব্ধ	315	DLP2044097	ফটো উপলব্ধ
নাম : শকুন্তলা হেদ্রম স্বামীর নাম: নগেন্দ্র হেদ্রম বাড়ির নং : n0027 বয়স : 43 লিঙ্গ : মহিলা			নাম : মকর হেমব্রম পিতার নাম: জগদীশ হেমব্রম বাড়ির নং : n0109 বয়স : 33 লিঙ্গ : পুরুষ			নাম : নিয়তি হেদ্রম স্বামীর নাম: হরিপদ হেদ্রম বাড়ির নং : n0053 বয়স : 45 লিঙ্গ : মহিলা		
316	DLP2043917	ফটো উপলব্ধ	317	XWK2421501	ফটো উপলব্ধ	318	DLP2043909	ফটো উপলব্ধ
নাম : সুকুমার হেদ্রম পিতার নাম: প্রধান হেদ্রম বাড়ির নং : n0001 বয়স : 51 লিঙ্গ : পুরুষ			নাম : বাসকী মাঝি স্বামীর নাম: অজয় মাঝি বাড়ির নং : n0012 বয়স : 56 লিঙ্গ : মহিলা			নাম : হাসি মাঝি স্বামীর নাম: প্রধান মাঝি বাড়ির নং : n0001 বয়স : 79 লিঙ্গ : মহিলা		
319	XWK1615566	ফটো উপলব্ধ	320	IAP1428200	ফটো উপলব্ধ	321	XWK1303957	ফটো উপলব্ধ
নাম : জীবন হেদ্রম পিতার নাম: জগদীশ হেদ্রম বাড়ির নং : n0109 বয়স : 35 লিঙ্গ : পুরুষ			নাম : ফুলমনি হেদ্রম স্বামীর নাম: সুরাই হেদ্রম বাড়ির নং : এন0109 বয়স : 32 লিঙ্গ : মহিলা			নাম : সুরাই হেদ্রম পিতার নাম: জগদীশ হেদ্রম বাড়ির নং : n0109 বয়স : 37 লিঙ্গ : পুরুষ		
322	XWK1304302	ফটো উপলব্ধ	323	XWK2421543	ফটো উপলব্ধ	324	XWK2420958	ফটো উপলব্ধ
নাম : শিমন বাস্কে পিতার নাম: বঙ্কিম বাস্কে বাড়ির নং : এন0022 বয়স : 33 লিঙ্গ : পুরুষ			নাম : ফুলমনি মাঝি স্বামীর নাম: গনেশ মাঝি বাড়ির নং : n0068 বয়স : 43 লিঙ্গ : মহিলা			নাম : শিবশঙ্কর বাস্কে পিতার নাম: মনসারাম বাস্কে বাড়ির নং : n0026 বয়স : 59 লিঙ্গ : পুরুষ		
325	XWK1492669	ফটো উপলব্ধ	326	XWK2599769	ফটো উপলব্ধ	327	XWK2392025	ফটো উপলব্ধ
নাম : সুলোতা হেদ্রম স্বামীর নাম: সুজিত হেদ্রম বাড়ির নং : n0045 বয়স : 41 লিঙ্গ : মহিলা			নাম : গীতাঞ্জলি টুডু পিতার নাম: নাগেন্দ্র নাথ টুডু বাড়ির নং : আমাগাড়া বয়স : 23 লিঙ্গ : মহিলা			নাম : গুরুচরন মাঝি পিতার নাম: লক্ষ্মণ মাঝি বাড়ির নং : এন0058 বয়স : 22 লিঙ্গ : মহিলা		
328	DLP1271535	ফটো উপলব্ধ	329	XWK2391381	ফটো উপলব্ধ	330	XWK2392306	ফটো উপলব্ধ
নাম : দুর্গামনি হেদ্রম স্বামীর নাম: সুকুমার হেদ্রম বাড়ির নং : n0001 বয়স : 45 লিঙ্গ : মহিলা			নাম : সুকদেব হেদ্রম মায়ের নাম: বাসন্তী হেদ্রম বাড়ির নং : এন0103 বয়স : 23 লিঙ্গ : পুরুষ			নাম : হেমন্ত হেদ্রম পিতার নাম: সুকুমার হেদ্রম বাড়ির নং : এন0001 বয়স : 22 লিঙ্গ : পুরুষ		



331 নাম : পানমনী হেহ্নম স্বামীর নাম: বিধান হেহ্নম বাড়ির নং : এন0103 বয়স : 25 লিঙ্গ : মহিলা	XWK2392363 ফটো উপলব্ধ	332 নাম : সুশান্তি টুডু পিতার নাম: প্রফুল্ল টুডু বাড়ির নং : এন0079 বয়স : 22 লিঙ্গ : মহিলা	XWK2390862 ফটো উপলব্ধ	333 নাম : দুলালী হেহ্নম পিতার নাম: মুনসুক হেহ্নম বাড়ির নং : এন0110 বয়স : 25 লিঙ্গ : মহিলা	XWK2388981 ফটো উপলব্ধ
334 নাম : দিপালী হেহ্নম পিতার নাম: মুনসুক হেহ্নম বাড়ির নং : এন0110 বয়স : 22 লিঙ্গ : মহিলা	XWK2389039 ফটো উপলব্ধ	335 নাম : সন্দীপ হেহ্নম পিতার নাম: মুনসুক হেহ্নম বাড়ির নং : এন0110 বয়স : 21 লিঙ্গ : পুরুষ	XWK2568533 ফটো উপলব্ধ	336 নাম : রোহিনী কিকু স্বামীর নাম: সুশীল কুমার কিকু বাড়ির নং : n0040 বয়স : 47 লিঙ্গ : মহিলা	DLP1273887 ফটো উপলব্ধ
337 নাম : শকুন্তলা টুডু স্বামীর নাম: শঙ্কর টুডু বাড়ির নং : n0079 বয়স : 41 লিঙ্গ : মহিলা	DLP1268283 ফটো উপলব্ধ	338 নাম : সন্দীপ টুডু পিতার নাম: শ্যামাপদ টুডু বাড়ির নং : এন0092 বয়স : 25 লিঙ্গ : পুরুষ	XWK2269215 ফটো উপলব্ধ	339 নাম : অষ্টমী টুডু পিতার নাম: শ্যামসুন্দর টুডু বাড়ির নং : এন0092 বয়স : 21 লিঙ্গ : মহিলা	XWK2568913 ফটো উপলব্ধ
340 নাম : আদরী হেহ্নম স্বামীর নাম: সত্যজিৎ হেহ্নম বাড়ির নং : n0001 বয়স : 38 লিঙ্গ : মহিলা	XWK1303700 ফটো উপলব্ধ	341 নাম : সুরজমনি মাঝি স্বামীর নাম: প্রহ্লাদ মাঝি বাড়ির নং : n0004 বয়স : 66 লিঙ্গ : মহিলা	XWK2322014 ফটো উপলব্ধ	342 নাম : কল্যাণী মাঝি স্বামীর নাম: যজেশ্বর মাঝি বাড়ির নং : n0002 বয়স : 59 লিঙ্গ : মহিলা	XWK2321958 ফটো উপলব্ধ
343 নাম : সমীর কুমার হেহ্নম পিতার নাম: পবন হেমব্রম বাড়ির নং : n0054 বয়স : 50 লিঙ্গ : পুরুষ	XWK2233120 ফটো উপলব্ধ	344 নাম : মল্লিকা হেহ্নম পিতার নাম: সমির কুমার হেহ্নম বাড়ির নং : এন0054 বয়স : 22 লিঙ্গ : মহিলা	XWK2389393 ফটো উপলব্ধ	345 নাম : সত্যজিত হেমব্রম পিতার নাম: প্রধান হেমব্রম বাড়ির নং : n0001 বয়স : 41 লিঙ্গ : পুরুষ	DLP2415487 ফটো উপলব্ধ
346 নাম : বিপ্লব বাস্কে পিতার নাম: শিব শঙ্কর বাস্কে বাড়ির নং : n0026 বয়স : 27 লিঙ্গ : পুরুষ	XWK2197531 ফটো উপলব্ধ	347 নাম : হরিপদ হেহ্নম পিতার নাম: সহন হেমব্রম বাড়ির নং : n0053 বয়স : 52 লিঙ্গ : পুরুষ	XWK2213833 ফটো উপলব্ধ	348 নাম : দীপালী বাস্কে পিতার নাম: শিব শঙ্কর বাস্কে বাড়ির নং : n0026 বয়স : 24 লিঙ্গ : মহিলা	XWK2197556 ফটো উপলব্ধ
349 নাম : শান্তি হেহ্নম স্বামীর নাম: রবি লোচন হেহ্নম বাড়ির নং : n0010 বয়স : 37 লিঙ্গ : মহিলা	XWK2189223 ফটো উপলব্ধ	350 নাম : সিরু হেহ্নম পিতার নাম: বানেশ্বর হেহ্নম বাড়ির নং : n0019 বয়স : 41 লিঙ্গ : পুরুষ	XWK1615574 ফটো উপলব্ধ	351 নাম : পদকী মাঝি স্বামীর নাম: বানেশ্বর মাঝি বাড়ির নং : n0019 বয়স : 70 লিঙ্গ : মহিলা	DLP2043768 ফটো উপলব্ধ
352 নাম : বানেশ্বর মাঝি পিতার নাম: ছোটখানাই মাঝি বাড়ির নং : n0019 বয়স : 61 লিঙ্গ : পুরুষ	DLP1680883 ফটো উপলব্ধ	353 নাম : স্বপনকুমার মাঝি পিতার নাম: সর্বেশ্বর মাঝি বাড়ির নং : n0054 বয়স : 47 লিঙ্গ : পুরুষ	DLP1274174 ফটো উপলব্ধ	354 নাম : সর্বেশ্বর মাঝি পিতার নাম: মনসারাম মাঝি বাড়ির নং : n0054 বয়স : 67 লিঙ্গ : পুরুষ	WB/34/235/282275 ফটো উপলব্ধ
355 নাম : সুমিত্রা হেহ্নম স্বামীর নাম: বিজয় হেহ্নম বাড়ির নং : n0053 বয়স : 37 লিঙ্গ : মহিলা	XWK0335893 ফটো উপলব্ধ	356 নাম : বিজয় হেমব্রম পিতার নাম: সহন হেহ্নম বাড়ির নং : n0053 বয়স : 49 লিঙ্গ : পুরুষ	DLP1269398 ফটো উপলব্ধ	357 নাম : অনিতা হেমব্রম স্বামীর নাম: হরিপদ হেমব্রম বাড়ির নং : n0053 বয়স : 49 লিঙ্গ : মহিলা	DLP1269810 ফটো উপলব্ধ
358 নাম : গুমী মাঝি স্বামীর নাম: সহন মাঝি বাড়ির নং : n0053 বয়স : 76 লিঙ্গ : মহিলা	WB/34/235/282188 ফটো উপলব্ধ	359 নাম : সোমবারী হেমব্রম পিতার নাম: রামকৃষ্ণ হেমব্রম বাড়ির নং : n0028 বয়স : 42 লিঙ্গ : মহিলা	DLP2044089 ফটো উপলব্ধ	360 নাম : রামকৃষ্ণ হেমব্রম পিতার নাম: শেখর হেমব্রম বাড়ির নং : n0028 বয়স : 45 লিঙ্গ : পুরুষ	DLP1269380 ফটো উপলব্ধ



361 নাম : মঙ্গলী মাঝি স্বামীর নাম: শিখর মাঝি বাড়ির নং : n0028 বয়স : 61 লিঙ্গ : মহিলা	WB/34/235/282539 ফটো উপলব্ধ	362 নাম : বেদনী হেদ্রম পিতার নাম: রামকৃষ্ণ হেদ্রম বাড়ির নং : এন0028 বয়স : 20 লিঙ্গ : মহিলা	XWK2543577 ফটো উপলব্ধ	363 নাম : হরিপদ হেমব্রম পিতার নাম: কুন্তিবাস হেমব্রম বাড়ির নং : n0027 বয়স : 51 লিঙ্গ : পুরুষ	DLP1270123 ফটো উপলব্ধ
364 নাম : মঙ্গলী হেমব্রম স্বামীর নাম: কুন্তিবাস মাঝি বাড়ির নং : n0027 বয়স : 71 লিঙ্গ : মহিলা	XWK2682425 ফটো উপলব্ধ	365 নাম : সুশীল কুমার কিক্কু পিতার নাম: সহদেব কিক্কু বাড়ির নং : n0040 বয়স : 54 লিঙ্গ : পুরুষ	XWK2227098 ফটো উপলব্ধ	366 নাম : শক্তি পদ হেদ্রম পিতার নাম: বৈদ্যনাথ হেমব্রম বাড়ির নং : n0005 বয়স : 47 লিঙ্গ : পুরুষ	DLP1273069 ফটো উপলব্ধ
367 নাম : জোৎস্না টুডু স্বামীর নাম: প্রফুল্ল টুডু বাড়ির নং : n0079 বয়স : 39 লিঙ্গ : মহিলা	DLP2043529 ফটো উপলব্ধ	368 নাম : সুমিত্রা হেদ্রম স্বামীর নাম: পবিত্র কুমার হেদ্রম বাড়ির নং : n0048 বয়স : 28 লিঙ্গ : মহিলা	XWK1799717 ফটো উপলব্ধ	369 নাম : উত্তম হেদ্রম পিতার নাম: অরুণ কুমার হেদ্রম বাড়ির নং : n0048 বয়স : 37 লিঙ্গ : পুরুষ	XWK0334177 ফটো উপলব্ধ
370 নাম : পানমনি হেদ্রম পিতার নাম: অরুণ কুমার হেদ্রম বাড়ির নং : n0048 বয়স : 29 লিঙ্গ : মহিলা	XWK1727833 ফটো উপলব্ধ	371 নাম : রূপমনি মাঝি স্বামীর নাম: অরুণ মাঝি বাড়ির নং : এন008৮ বয়স : 57 লিঙ্গ : মহিলা	XWK2224228 ফটো উপলব্ধ	372 নাম : পবিত্র কুমার হেদ্রম পিতার নাম: দেবশরন হেদ্রম বাড়ির নং : n0048 বয়স : 39 লিঙ্গ : পুরুষ	XWK1492677 ফটো উপলব্ধ
373 নাম : শ্রীনাথ কুমার হেদ্রম পিতার নাম: অরুণ কুমার হেদ্রম বাড়ির নং : এন0048 বয়স : 20 লিঙ্গ : পুরুষ	XWK2580942 ফটো উপলব্ধ	374 নাম : কেশরী মাঝি স্বামীর নাম: লালমোহন মাঝি বাড়ির নং : n0087 বয়স : 70 লিঙ্গ : মহিলা	DLP1680875 ফটো উপলব্ধ	375 নাম : সোমনাথ হেংবরাম পিতার নাম: কালিপদ হেদ্রম বাড়ির নং : এন0072 বয়স : 24 লিঙ্গ : পুরুষ	XWK2267029 ফটো উপলব্ধ
376 নাম : ভারতী মাঝি স্বামীর নাম: গোপালচন্দ্র মাঝি বাড়ির নং : n0033 বয়স : 59 লিঙ্গ : মহিলা	DLP2339323 ফটো উপলব্ধ	377 নাম : মহাদেব সরেন পিতার নাম: বুদ্ধেশ্বর সরেন বাড়ির নং : এন0065 বয়স : 26 লিঙ্গ : পুরুষ	XWK2302115 ফটো উপলব্ধ	378 নাম : ঠাকুর মনি মান্ডি স্বামীর নাম: হরেকৃষ্ণ হেদ্রম বাড়ির নং : এন0054 বয়স : 20 লিঙ্গ : মহিলা	XWK2568897 ফটো উপলব্ধ
379 নাম : পৌতম হেদ্রম পিতার নাম: গোপাল চন্দ্র হেদ্রম বাড়ির নং : n0033 বয়স : 31 লিঙ্গ : পুরুষ	XWK1706050 ফটো উপলব্ধ	380 নাম : সন্তা মুর্মু স্বামীর নাম: শ্যামল হেমব্রম বাড়ির নং : এন0057 বয়স : 29 লিঙ্গ : মহিলা	XWK1816388 ফটো উপলব্ধ	381 নাম : সুমিত্রা হেমব্রম পিতার নাম: ভরত হেমব্রম বাড়ির নং : এন0057 বয়স : 20 লিঙ্গ : মহিলা	XWK2602100 ফটো উপলব্ধ
382 নাম : কালীমনি হেদ্রম স্বামীর নাম: হৃদয় হেদ্রম বাড়ির নং : n0033 বয়স : 35 লিঙ্গ : মহিলা	XWK1178862 ফটো উপলব্ধ	383 নাম : সিতলি টুডু পিতার নাম: মহেশ্বর টুডু বাড়ির নং : এন015 বয়স : 23 লিঙ্গ : মহিলা	XWK2311249 ফটো উপলব্ধ	384 নাম : হৃদয় হেদ্রম পিতার নাম: গোপাল হেদ্রম বাড়ির নং : n0033 বয়স : 40 লিঙ্গ : পুরুষ	XWK1178896 ফটো উপলব্ধ
385 নাম : বলরাম সরেন পিতার নাম: নবকিশোর সরেন বাড়ির নং : এন0041 বয়স : 25 লিঙ্গ : পুরুষ	XWK2310472 ফটো উপলব্ধ	386 নাম : নরেশ সম হেদ্রম পিতার নাম: নরহরি হেদ্রম বাড়ির নং : এন005 বয়স : 35 লিঙ্গ : পুরুষ	XWK2301968 ফটো উপলব্ধ	387 নাম : ধনঞ্জয় হেদ্রম পিতার নাম: হরিপদ হেদ্রম বাড়ির নং : এন0053 বয়স : 23 লিঙ্গ : পুরুষ	XWK2269439 ফটো উপলব্ধ
388 নাম : লক্ষীমনি হেমব্রম স্বামীর নাম: সঞ্জয় হেমব্রম বাড়ির নং : এন0053 বয়স : 23 লিঙ্গ : মহিলা	XWK2591170 ফটো উপলব্ধ	389 নাম : মৃত্যুঞ্জয় হেদ্রম পিতার নাম: হরিপদ হেদ্রম বাড়ির নং : এন0053 বয়স : 20 লিঙ্গ : পুরুষ	XWK2533677 ফটো উপলব্ধ	390 নাম : পয়রাণী কিক্কু পিতার নাম: সুশীল কুমার কিক্কু বাড়ির নং : এন0040 বয়স : 24 লিঙ্গ : মহিলা	XWK2269116 ফটো উপলব্ধ



391 নাম : পশুপতি মান্দি স্বামীর নাম: প্রমত্তী মান্দি বাড়ির নং : এন0006 বয়স : 23 লিঙ্গ : পুরুষ	XWK2388833 ফটো উপলব্ধ	392 নাম : বৃধনী মান্দি স্বামীর নাম: রাজকাপুর মান্দি বাড়ির নং : এন0016 বয়স : 27 লিঙ্গ : মহিলা	XWK2392397 ফটো উপলব্ধ	393 নাম : শুকসিং মান্দি পিতার নাম: উকিল মান্দি বাড়ির নং : n0006 বয়স : 43 লিঙ্গ : পুরুষ	DLP2043628 ফটো উপলব্ধ
394 নাম : শুকুর মনি মান্দি স্বামীর নাম: গুরুপদ মান্দি বাড়ির নং : n0016 বয়স : 57 লিঙ্গ : মহিলা	DLP2218907 ফটো উপলব্ধ	395 নাম : পার্বতী মান্দি স্বামীর নাম: সঞ্জয় মান্দি বাড়ির নং : এন0016 বয়স : 23 লিঙ্গ : মহিলা	XWK2408623 ফটো উপলব্ধ	396 নাম : নকুল মান্দি পিতার নাম: গুরুপদ মান্দি বাড়ির নং : n0016 বয়স : 29 লিঙ্গ : পুরুষ	XWK1727841 ফটো উপলব্ধ
397 নাম : মমতা মান্দি স্বামীর নাম: প্রশান্ত মান্দি বাড়ির নং : n0016 বয়স : 39 লিঙ্গ : মহিলা	DLP2218899 ফটো উপলব্ধ	398 নাম : রাজকাপুর মান্দি পিতার নাম: গুরুপদ মান্দি বাড়ির নং : n0016 বয়স : 30 লিঙ্গ : পুরুষ	XWK1615756 ফটো উপলব্ধ	399 নাম : করন মান্দি পিতার নাম: গুরুপদ মান্দি বাড়ির নং : n0016 বয়স : 31 লিঙ্গ : পুরুষ	XWK1615749 ফটো উপলব্ধ
400 নাম : গুরুপদ মান্দি পিতার নাম: পূর্ণচন্দ্র মান্দি বাড়ির নং : n0016 বয়স : 62 লিঙ্গ : পুরুষ	DLP2339844 ফটো উপলব্ধ	401 নাম : প্রশান্ত মান্দি পিতার নাম: পূর্ণচন্দ্র মান্দি বাড়ির নং : n0016 বয়স : 49 লিঙ্গ : পুরুষ	DLP2044139 ফটো উপলব্ধ	402 নাম : প্রমত্তী মান্দি স্বামীর নাম: মন্তেশ্বর মান্দি বাড়ির নং : n0006 বয়স : 45 লিঙ্গ : মহিলা	DLP2218881 ফটো উপলব্ধ
403 নাম : পিয়ারী মান্দি স্বামীর নাম: পরেশ মান্দি বাড়ির নং : n0006 বয়স : 53 লিঙ্গ : মহিলা	WB/34/235/282400 ফটো উপলব্ধ	404 নাম : পরেশ মান্দি পিতার নাম: উকিল মান্দি বাড়ির নং : n0006 বয়স : 56 লিঙ্গ : পুরুষ	DLP2043610 ফটো উপলব্ধ	405 নাম : হেমন্ত মান্দি পিতার নাম: গুন্টু মান্দি বাড়ির নং : এন0016 বয়স : 22 লিঙ্গ : পুরুষ	XWK2489334 ফটো উপলব্ধ
406 নাম : মালতী মান্দি স্বামীর নাম: শুকসিং মান্দি বাড়ির নং : n0006 বয়স : 34 লিঙ্গ : মহিলা	XWK1799816 ফটো উপলব্ধ	407 নাম : সহদেব মান্দি পিতার নাম: গুরু পদ মান্দি বাড়ির নং : n0016 বয়স : 24 লিঙ্গ : পুরুষ	XWK2211324 ফটো উপলব্ধ	408 নাম : সঞ্জয় মান্দি পিতার নাম: গুন্টু মান্দি বাড়ির নং : n0016 বয়স : 24 লিঙ্গ : পুরুষ	XWK2211316 ফটো উপলব্ধ
409 নাম : গোলাপী মান্দি স্বামীর নাম: সুরজীৎ মান্দি বাড়ির নং : 006 বয়স : 26 লিঙ্গ : মহিলা	XWK2104776 ফটো উপলব্ধ	410 নাম : হিরামনি মান্দি স্বামীর নাম: করন মান্দি বাড়ির নং : n0016 বয়স : 33 লিঙ্গ : মহিলা	XWK1890979 ফটো উপলব্ধ	411 নাম : সুরজীৎ মান্দি পিতার নাম: পরেশ মান্দি বাড়ির নং : n0006 বয়স : 27 লিঙ্গ : পুরুষ	XWK1890680 ফটো উপলব্ধ
412 নাম : বৃন্দাবন মান্দি পিতার নাম: পরেশ মান্দি বাড়ির নং : এন0006 বয়স : 20 লিঙ্গ : পুরুষ	XWK2568715 ফটো উপলব্ধ	413 নাম : রঘুনাথ মান্দি পিতার নাম: হলধর মান্দি বাড়ির নং : n0101 বয়স : 45 লিঙ্গ : পুরুষ	DLP2415529 ফটো উপলব্ধ	414 নাম : রাধানাথ মান্দি পিতার নাম: হলধর মান্দি বাড়ির নং : n0101 বয়স : 42 লিঙ্গ : পুরুষ	DLP2415511 ফটো উপলব্ধ
415 নাম : বাহামনি মান্দি স্বামীর নাম: রঘুনাথ মান্দি বাড়ির নং : n0101 বয়স : 39 লিঙ্গ : মহিলা	XWK0335067 ফটো উপলব্ধ	416 নাম : পিয়ারী মান্দি স্বামীর নাম: রাধানাথ মান্দি বাড়ির নং : n0101 বয়স : 36 লিঙ্গ : মহিলা	XWK0335075 ফটো উপলব্ধ	417 নাম : মমতা মান্দি স্বামীর নাম: সহদেব মান্দি বাড়ির নং : এন0016 বয়স : 24 লিঙ্গ : মহিলা	XWK2450690 ফটো উপলব্ধ
418 নাম : সুকান্ত মান্দি পিতার নাম: জিতু মান্দি বাড়ির নং : n0074 বয়স : 28 লিঙ্গ : পুরুষ	XWK1799758 ফটো উপলব্ধ	419 নাম : প্রিয়াক্ষা মান্দি স্বামীর নাম: নরেন্দ্রনাথ মান্দি বাড়ির নং : n0255 বয়স : 28 লিঙ্গ : মহিলা	NVP1824572 ফটো উপলব্ধ	420 নাম : হিরামনী মান্দি স্বামীর নাম: লথা মাঝি বাড়ির নং : n0074 বয়স : 76 লিঙ্গ : মহিলা	WB/34/235/282102 ফটো উপলব্ধ



421 নাম : লক্ষী মান্ডি স্বামীর নাম : রাজেন মান্ডি বাড়ির নং : 72 বয়স : 25 লিঙ্গ : মহিলা	XWK2113330 ফটো উপলব্ধ	422 নাম : জিতেন মান্ডি পিতার নাম : চক্রধর মান্ডি বাড়ির নং : n0075 বয়স : 32 লিঙ্গ : পুরুষ	XWK1615772 ফটো উপলব্ধ	423 নাম : রাজেন মান্ডি পিতার নাম : শিবশঙ্কর মান্ডি বাড়ির নং : n0075 বয়স : 36 লিঙ্গ : পুরুষ	XWK1178821 ফটো উপলব্ধ
424 নাম : দুলালী মান্ডি স্বামীর নাম : শিবশঙ্কর মান্ডি বাড়ির নং : n0075 বয়স : 54 লিঙ্গ : মহিলা	WB/34/235/282097 ফটো উপলব্ধ	425 নাম : সানিয়া মান্ডি স্বামীর নাম : চক্রধর মান্ডি বাড়ির নং : n0075 বয়স : 58 লিঙ্গ : মহিলা	WB/34/235/282151 ফটো উপলব্ধ	426 নাম : চক্রধর মান্ডি পিতার নাম : উপেন্দ্র মান্ডি বাড়ির নং : n0075 বয়স : 66 লিঙ্গ : পুরুষ	WB/34/235/282602 ফটো উপলব্ধ
427 নাম : কনিকা মান্ডি পিতার নাম : জিতু মান্ডি বাড়ির নং : n0074 বয়স : 29 লিঙ্গ : মহিলা	XWK1727809 ফটো উপলব্ধ	428 নাম : নরেন্দ্র নাথ মান্ডি পিতার নাম : জিতু মান্ডি বাড়ির নং : n0074 বয়স : 33 লিঙ্গ : পুরুষ	XWK1390319 ফটো উপলব্ধ	429 নাম : জিতু মান্ডি পিতার নাম : লথা মান্ডি বাড়ির নং : n0074 বয়স : 55 লিঙ্গ : পুরুষ	DLP2339331 ফটো উপলব্ধ
430 নাম : সুমিতা মান্ডি মুর্মু স্বামীর নাম : ভরত চন্দ্র মুর্মু বাড়ির নং : n0075 বয়স : 35 লিঙ্গ : মহিলা	XWK1178912 ফটো উপলব্ধ	431 নাম : নিরমনি সরেন স্বামীর নাম : ঈশ্বর মাঝি বাড়ির নং : n0007 বয়স : 66 লিঙ্গ : মহিলা	WB/34/235/282004 ফটো উপলব্ধ	432 নাম : কম্পনা হেহ্রম স্বামীর নাম : দীপক হেহ্রম বাড়ির নং : এন0265 বয়স : 30 লিঙ্গ : মহিলা	XWK1718055 ফটো উপলব্ধ
433 নাম : পূর্ণিমা সরেন মায়ের নাম : বতিমান সরেন বাড়ির নং : এন0007 বয়স : 24 লিঙ্গ : মহিলা	XWK2301976 ফটো উপলব্ধ	434 নাম : অনিমা সরেন মায়ের নাম : বাতিমণি সরেন বাড়ির নং : এন0007 বয়স : 22 লিঙ্গ : মহিলা	XWK2427979 ফটো উপলব্ধ	435 নাম : সহাগী সরেন স্বামীর নাম : গনেশ চন্দ্র সরেন বাড়ির নং : n0091 বয়স : 41 লিঙ্গ : মহিলা	DLP2218931 ফটো উপলব্ধ
436 নাম : বাতিমনি সরেন স্বামীর নাম : কেনারাম সরেন বাড়ির নং : n0007 বয়স : 43 লিঙ্গ : মহিলা	DLP2043602 ফটো উপলব্ধ	437 নাম : বিনয় হেহ্রম পিতার নাম : জগদীশ চন্দ্র হেহ্রম বাড়ির নং : এন051 বয়স : 26 লিঙ্গ : পুরুষ	XWK2105278 ফটো উপলব্ধ	438 নাম : মনিকা হেহ্রম স্বামীর নাম : পদক হেহ্রম বাড়ির নং : n0025 বয়স : 38 লিঙ্গ : মহিলা	DLP2219046 ফটো উপলব্ধ
439 নাম : পদক হেহ্রম পিতার নাম : গোবিন্দ বাড়ির নং : n0025 বয়স : 42 লিঙ্গ : পুরুষ	DLP2045433 ফটো উপলব্ধ	440 নাম : প্রতাপ হেহ্রম পিতার নাম : পদক হেহ্রম বাড়ির নং : এন0025 বয়স : 20 লিঙ্গ : পুরুষ	XWK2602118 ফটো উপলব্ধ	441 নাম : জানকী হেমব্রম স্বামীর নাম : ফুলচাঁদ হেমব্রম বাড়ির নং : n0076 বয়স : 42 লিঙ্গ : মহিলা	DLP1834886 ফটো উপলব্ধ
442 নাম : সুশীল হেহ্রম পিতার নাম : বাঘেশ্বর হেহ্রম বাড়ির নং : n0003 বয়স : 41 লিঙ্গ : পুরুষ	DLP2218956 ফটো উপলব্ধ	443 নাম : ফুলমনি মাঝি স্বামীর নাম : বাগেশ্বর মাঝি বাড়ির নং : n0003 বয়স : 69 লিঙ্গ : মহিলা	DLP2339364 ফটো উপলব্ধ	444 নাম : বাঘেশ্বর হেমব্রম পিতার নাম : নাইকা হেমব্রম বাড়ির নং : n0003 বয়স : 73 লিঙ্গ : পুরুষ	DLP0432492 ফটো উপলব্ধ
445 নাম : রমনী বাক্সে স্বামীর নাম : বিশ্বনাথ বাক্সে বাড়ির নং : n0095 বয়স : 33 লিঙ্গ : মহিলা	XWK1492800 ফটো উপলব্ধ	446 নাম : বিশ্বনাথ বাক্সে পিতার নাম : সুরেন্দ্রনাথ বাক্সে বাড়ির নং : n0095 বয়স : 46 লিঙ্গ : পুরুষ	DLP2339281 ফটো উপলব্ধ	447 নাম : সুরেন্দ্রনাথ হেমব্রম পিতার নাম : শ্রীকান্ত হেমব্রম বাড়ির নং : n0095 বয়স : 56 লিঙ্গ : পুরুষ	WB/34/235/282089 ফটো উপলব্ধ
448 নাম : সলমা হেহ্রম স্বামীর নাম : বীরেন হেহ্রম বাড়ির নং : n0014 বয়স : 43 লিঙ্গ : মহিলা	DLP2219012 ফটো উপলব্ধ	449 নাম : বীরেন হেহ্রম পিতার নাম : গোরাচাঁদ হেহ্রম বাড়ির নং : n0014 বয়স : 45 লিঙ্গ : পুরুষ	DLP2219020 ফটো উপলব্ধ	450 নাম : সেফালী হেহ্রম পিতার নাম : সুরেন্দ্র নাথ হেহ্রম বাড়ির নং : n0288 বয়স : 25 লিঙ্গ : মহিলা	XWK2197564 ফটো উপলব্ধ



451 নাম : প্রদীপ হেদ্রম পিতার নাম: মঙ্গল হেদ্রম বাড়ির নং : n0017 বয়স : 32 লিঙ্গ : পুরুষ	XWK1492776 ফটো উপলব্ধ	452 নাম : বিরতী হেমব্রম স্বামীর নাম: মঙ্গল হেমব্রম বাড়ির নং : n0017 বয়স : 56 লিঙ্গ : মহিলা	WB/34/235/282658 ফটো উপলব্ধ	453 নাম : মঙ্গল হেমব্রম পিতার নাম: বলরাম হেমব্রম বাড়ির নং : n0017 বয়স : 61 লিঙ্গ : পুরুষ	WB/34/235/282657 ফটো উপলব্ধ
454 নাম : ফাঙ্কনী হেমব্রম স্বামীর নাম: ভদ্রলাল হেমব্রম বাড়ির নং : n0020 বয়স : 56 লিঙ্গ : মহিলা	WB/34/235/282655 ফটো উপলব্ধ	455 নাম : ভদ্রলাল হেমব্রম পিতার নাম: লালমোহন হেমব্রম বাড়ির নং : n0020 বয়স : 61 লিঙ্গ : পুরুষ	DLP2339315 ফটো উপলব্ধ	456 নাম : শম্ভু হেদ্রম পিতার নাম: শ্রাবন হেদ্রম বাড়ির নং : n0032 বয়স : 40 লিঙ্গ : পুরুষ	XWK1303742 ফটো উপলব্ধ
457 নাম : আহ্লাদী হেদ্রম স্বামীর নাম: শ্রাবন হেদ্রম বাড়ির নং : n0032 বয়স : 56 লিঙ্গ : মহিলা	WB/34/235/282215 ফটো উপলব্ধ	458 নাম : বাসন্তী হেদ্রম স্বামীর নাম: শম্ভু হেদ্রম বাড়ির নং : n0032 বয়স : 36 লিঙ্গ : মহিলা	XWK1303759 ফটো উপলব্ধ	459 নাম : পানমনি হেমব্রম স্বামীর নাম: ধীরেন্দ্রনাথ হেমব্রম বাড়ির নং : n0014 বয়স : 44 লিঙ্গ : মহিলা	DLP1271493 ফটো উপলব্ধ
460 নাম : ধীরেন্দ্রনাথ হেমব্রম পিতার নাম: গোরচাঁদ হেমব্রম বাড়ির নং : n0014 বয়স : 47 লিঙ্গ : পুরুষ	DLP1273093 ফটো উপলব্ধ	461 নাম : চুনকি হেদ্রম স্বামীর নাম: সন্তোষ হেমব্রম বাড়ির নং : n0009 বয়স : 43 লিঙ্গ : মহিলা	DLP2044071 ফটো উপলব্ধ	462 নাম : চুড়ামনি হেমব্রম স্বামীর নাম: লক্ষন হেমব্রম বাড়ির নং : n0009 বয়স : 76 লিঙ্গ : মহিলা	WB/34/235/282255 ফটো উপলব্ধ
463 নাম : দিবাকর হেদ্রম পিতার নাম: ভদ্রলাল হেদ্রম বাড়ির নং : এন0020 বয়স : 23 লিঙ্গ : পুরুষ	XWK2391530 ফটো উপলব্ধ	464 নাম : রাজেন হেমব্রম পিতার নাম: পূর্ণ হেমব্রম বাড়ির নং : n0112 বয়স : 39 লিঙ্গ : পুরুষ	DLP2415271 ফটো উপলব্ধ	465 নাম : মহাবীর হেদ্রম পিতার নাম: শ্রাবন হেদ্রম বাড়ির নং : n0032 বয়স : 31 লিঙ্গ : পুরুষ	XWK1492818 ফটো উপলব্ধ
466 নাম : বাসন্তী হেমব্রম স্বামীর নাম: সুরেন্দ্রনাথ হেমব্রম বাড়ির নং : n0095 বয়স : 51 লিঙ্গ : মহিলা	DLP1680750 ফটো উপলব্ধ	467 নাম : নিয়তি হেমব্রম স্বামীর নাম: ওসেন হেমব্রম বাড়ির নং : n0107 বয়স : 42 লিঙ্গ : মহিলা	DLP2044170 ফটো উপলব্ধ	468 নাম : নীলমনি হেমব্রম স্বামীর নাম: পরমেশ্বর হেমব্রম বাড়ির নং : n0063 বয়স : 42 লিঙ্গ : মহিলা	DLP2043867 ফটো উপলব্ধ
469 নাম : নমিতা হেদ্রম স্বামীর নাম: সতীশ হেদ্রম বাড়ির নং : n0069 বয়স : 61 লিঙ্গ : মহিলা	XWK2421071 ফটো উপলব্ধ	470 নাম : সতীশ চন্দ্র হেমব্রম পিতার নাম: শুকু হেমব্রম বাড়ির নং : n0069 বয়স : 71 লিঙ্গ : পুরুষ	XWK2421477 ফটো উপলব্ধ	471 নাম : সাহেব রাম হেদ্রম পিতার নাম: ধীরেন্দ্র নাথ হেদ্রম বাড়ির নং : এন0014 বয়স : 23 লিঙ্গ : পুরুষ	XWK2388924 ফটো উপলব্ধ
472 নাম : পানমনি হেদ্রম পিতার নাম: সন্তোষ হেদ্রম বাড়ির নং : এন0009 বয়স : 23 লিঙ্গ : মহিলা	XWK2389914 ফটো উপলব্ধ	473 নাম : সনকা হেদ্রম পিতার নাম: পরমেশ্বর হেদ্রম বাড়ির নং : এন0063 বয়স : 22 লিঙ্গ : মহিলা	XWK2387512 ফটো উপলব্ধ	474 নাম : সবিতা হেমব্রম স্বামীর নাম: সুশীল হেমব্রম বাড়ির নং : 238 বয়স : 24 লিঙ্গ : মহিলা	XWK2322501 ফটো উপলব্ধ
475 নাম : পিয়ারী হেমব্রম স্বামীর নাম: শান্তলাল হেমব্রম বাড়ির নং : n0009 বয়স : 65 লিঙ্গ : মহিলা	XWK2339703 ফটো উপলব্ধ	476 নাম : প্রতাপ হেদ্রম পিতার নাম: সুরেন্দ্রনাথ হেদ্রম বাড়ির নং : n0095 বয়স : 29 লিঙ্গ : পুরুষ	XWK1727742 ফটো উপলব্ধ	477 নাম : মানিক হেমব্রম পিতার নাম: শরৎ চন্দ্র হেমব্রম বাড়ির নং : n0116 বয়স : 47 লিঙ্গ : পুরুষ	DLP2415313 ফটো উপলব্ধ
478 নাম : সাহেব রাম হেদ্রম পিতার নাম: সতীশ হেদ্রম বাড়ির নং : n0069 বয়স : 37 লিঙ্গ : পুরুষ	XWK1492701 ফটো উপলব্ধ	479 নাম : সনত হেদ্রম পিতার নাম: সতীশ হেদ্রম বাড়ির নং : n0069 বয়স : 36 লিঙ্গ : পুরুষ	DLP2457372 ফটো উপলব্ধ	480 নাম : লক্ষীরানী হেদ্রম স্বামীর নাম: রাজেন হেদ্রম বাড়ির নং : এন0112 বয়স : 31 লিঙ্গ : মহিলা	XWK1799972 ফটো উপলব্ধ



481 নাম : ভারতী হেঙ্গম পিতার নাম: বীরেন হেঙ্গম বাড়ির নং : এন0014 বয়স : 21 লিঙ্গ : মহিলা	XWK2434686 ফটো উপলব্ধ	482 নাম : পরমেশ্বর হেমব্রম পিতার নাম: ললিত হেমব্রম বাড়ির নং : n0063 বয়স : 45 লিঙ্গ : পুরুষ	DLP2043859 ফটো উপলব্ধ	483 নাম : প্রভাকর হেঙ্গম পিতার নাম: ভুন্দলাল হেঙ্গম বাড়ির নং : n0020 বয়স : 24 লিঙ্গ : পুরুষ	XWK2211365 ফটো উপলব্ধ
484 নাম : মমতা হেমব্রম স্বামীর নাম: প্রভাকর হেমব্রম বাড়ির নং : এন0020 বয়স : 20 লিঙ্গ : মহিলা	XWK2588200 ফটো উপলব্ধ	485 নাম : লছমন হেঙ্গম পিতার নাম: শান্তলাল হেঙ্গম বাড়ির নং : এন0009 বয়স : 21 লিঙ্গ : পুরুষ	XWK2427904 ফটো উপলব্ধ	486 নাম : নমিতা হেঙ্গম পিতার নাম: বিজয় হেঙ্গম বাড়ির নং : এন0089 বয়স : 22 লিঙ্গ : মহিলা	XWK2434959 ফটো উপলব্ধ
487 নাম : চঞ্চলা হেঙ্গম স্বামীর নাম: জলেশ্বর হেঙ্গম বাড়ির নং : এন0059 বয়স : 55 লিঙ্গ : মহিলা	XWK2213874 ফটো উপলব্ধ	488 নাম : ফুলকুমারী হেঙ্গম স্বামীর নাম: গনেশ হেঙ্গম বাড়ির নং : n0089 বয়স : 36 লিঙ্গ : মহিলা	XWK1303916 ফটো উপলব্ধ	489 নাম : বুধনী দেবী মায়ের নাম: রঞ্জিত হেঙ্গম বাড়ির নং : এন0036 বয়স : 35 লিঙ্গ : মহিলা	FVF7826720 ফটো উপলব্ধ
490 নাম : কম্পনা হেঙ্গম স্বামীর নাম: ক্ষেত্রমোহন হেঙ্গম বাড়ির নং : 55 বয়স : 27 লিঙ্গ : মহিলা	XWK2234110 ফটো উপলব্ধ	491 নাম : চন্দ্রমণি হেঙ্গম পিতার নাম: করমু হেঙ্গম বাড়ির নং : এন0031 বয়স : 25 লিঙ্গ : মহিলা	XWK2271245 ফটো উপলব্ধ	492 নাম : প্রকাশ চন্দ্র হেঙ্গম পিতার নাম: জ্যোতিলাল হেঙ্গম বাড়ির নং : এন0042 বয়স : 26 লিঙ্গ : পুরুষ	XWK2301745 ফটো উপলব্ধ
493 নাম : সরস্বতী হেমব্রম স্বামীর নাম: লখড়া হেমব্রম বাড়ির নং : n0029 বয়স : 52 লিঙ্গ : মহিলা	XWK2324267 ফটো উপলব্ধ	494 নাম : বিপ্লব বিহারী হেঙ্গম পিতার নাম: নিরঞ্জন হেঙ্গম বাড়ির নং : এন00 বয়স : 24 লিঙ্গ : পুরুষ	XWK2118115 ফটো উপলব্ধ	495 নাম : শক্তিপদ হেঙ্গম পিতার নাম: আশুতোষ হেঙ্গম বাড়ির নং : এন0047 বয়স : 24 লিঙ্গ : পুরুষ	XWK2269173 ফটো উপলব্ধ
496 নাম : বিধান মূর্মু পিতার নাম: ফু চু মূর্মু বাড়ির নং : n0023 বয়স : 26 লিঙ্গ : পুরুষ	XWK2211357 ফটো উপলব্ধ	497 নাম : বিক্রম হেঙ্গম পিতার নাম: অজিত হেঙ্গম বাড়ির নং : n0246 বয়স : 26 লিঙ্গ : পুরুষ	XWK2211332 ফটো উপলব্ধ	498 নাম : সনজিৎ হেঙ্গম পিতার নাম: বুদ্ধেশ্বর হেঙ্গম বাড়ির নং : n0246 বয়স : 25 লিঙ্গ : পুরুষ	XWK2197499 ফটো উপলব্ধ
499 নাম : বিশাল হেঙ্গম পিতার নাম: গোষ্ঠবিহারী হেঙ্গম বাড়ির নং : n0044 বয়স : 36 লিঙ্গ : পুরুষ	DLP2457349 ফটো উপলব্ধ	500 নাম : শ্রী নরহরি হেঙ্গম পিতার নাম: সম হেঙ্গম বাড়ির নং : 005 বয়স : 69 লিঙ্গ : পুরুষ	XWK2114999 ফটো উপলব্ধ	501 নাম : উৎপল কুমার হেঙ্গম পিতার নাম: অরুণ কুমার হেঙ্গম বাড়ির নং : N0048 বয়স : 26 লিঙ্গ : পুরুষ	XWK1975333 ফটো উপলব্ধ
502 নাম : বুদ্ধেশ্বর হেঙ্গম পিতার নাম: লস্কোদর হেঙ্গম বাড়ির নং : n0246 বয়স : 63 লিঙ্গ : পুরুষ	WB/34/235/282202 ফটো উপলব্ধ	503 নাম : উদয় হেঙ্গম পিতার নাম: উপেন্দ্র হেঙ্গম বাড়ির নং : n0031 বয়স : 49 লিঙ্গ : পুরুষ	WB/34/235/282082 ফটো উপলব্ধ	504 নাম : লক্ষী হেঙ্গম স্বামীর নাম: উদয় হেঙ্গম বাড়ির নং : n0031 বয়স : 47 লিঙ্গ : মহিলা	DLP1680669 ফটো উপলব্ধ
505 নাম : গণেশ হেঙ্গম পিতার নাম: হলধর হেঙ্গম বাড়ির নং : n0089 বয়স : 54 লিঙ্গ : পুরুষ	DLP1680677 ফটো উপলব্ধ	506 নাম : মতিলাল হেঙ্গম পিতার নাম: বাসুদেব হেঙ্গম বাড়ির নং : n0037 বয়স : 43 লিঙ্গ : পুরুষ	DLP2219061 ফটো উপলব্ধ	507 নাম : রঘুনাথ হেঙ্গম পিতার নাম: বিষ্ণু হেঙ্গম বাড়ির নং : n0023 বয়স : 61 লিঙ্গ : পুরুষ	XWK2520617 ফটো উপলব্ধ
508 নাম : ইন্দিরা হেমব্রম স্বামীর নাম: মিহির হেমব্রম বাড়ির নং : n0037 বয়স : 44 লিঙ্গ : মহিলা	DLP2044006 ফটো উপলব্ধ	509 নাম : সবিতা হেঙ্গম স্বামীর নাম: মানিক হেঙ্গম বাড়ির নং : 116 বয়স : 27 লিঙ্গ : মহিলা	XWK2105245 ফটো উপলব্ধ	510 নাম : বৃহস্পতি হেঙ্গম পিতার নাম: গনেশ হেঙ্গম বাড়ির নং : এন0068 বয়স : 26 লিঙ্গ : পুরুষ	XWK2105252 ফটো উপলব্ধ



511 নাম : কৃষ্ণ হেঙ্গম পিতার নাম: হলধ হেঙ্গম বাড়ির নং : 073 বয়স : 31 লিঙ্গ : পুরুষ	XWK2105286 ফটো উপলব্ধ	512 নাম : সরস্বতী হেঙ্গম পিতার নাম: কালিপদ হেঙ্গম বাড়ির নং : 72 বয়স : 25 লিঙ্গ : মহিলা	XWK2113272 ফটো উপলব্ধ	513 নাম : শ্রীমতি হেঙ্গম স্বামীর নাম: শ্যাম মাঝি বাড়ির নং : n0031 বয়স : 50 লিঙ্গ : মহিলা	WB/34/235/282096 ফটো উপলব্ধ
514 নাম : সন্দীপ হেঙ্গম পিতার নাম: গোপাল হেঙ্গম বাড়ির নং : 00 বয়স : 29 লিঙ্গ : পুরুষ	XWK2104818 ফটো উপলব্ধ	515 নাম : সুদিন হেঙ্গম পিতার নাম: মডুল হেঙ্গম বাড়ির নং : 036 বয়স : 25 লিঙ্গ : পুরুষ	XWK2113124 ফটো উপলব্ধ	516 নাম : বিধান হেঙ্গম মায়ের নাম: বাসন্তী হেঙ্গম বাড়ির নং : 103 বয়স : 28 লিঙ্গ : পুরুষ	XWK2104958 ফটো উপলব্ধ
517 নাম : প্রমিলা হেঙ্গম পিতার নাম: আশুতোষ হেঙ্গম বাড়ির নং : 047 বয়স : 26 লিঙ্গ : মহিলা	XWK2113140 ফটো উপলব্ধ	518 নাম : সবিতা হেঙ্গম পিতার নাম: গৌষ্ঠবিহারী হেঙ্গম বাড়ির নং : n0044 বয়স : 29 লিঙ্গ : মহিলা	XWK1799782 ফটো উপলব্ধ	519 নাম : মডুল চন্দ্র হেরম পিতার নাম: লছোদর হেমব্রম বাড়ির নং : n0036 বয়স : 51 লিঙ্গ : পুরুষ	DLP0433003 ফটো উপলব্ধ
520 নাম : জয়দেব হেঙ্গম পিতার নাম: জলেশ্বর হেঙ্গম বাড়ির নং : n0243 বয়স : 26 লিঙ্গ : পুরুষ	XWK1975358 ফটো উপলব্ধ	521 নাম : সোনালী হেঙ্গম স্বামীর নাম: প্রদীপ হেঙ্গম বাড়ির নং : n0253 বয়স : 30 লিঙ্গ : মহিলা	XWK1975366 ফটো উপলব্ধ	522 নাম : সামন্ত হেঙ্গম মায়ের নাম: শুনি মাঝি বাড়ির নং : n0249 বয়স : 26 লিঙ্গ : পুরুষ	XWK1975325 ফটো উপলব্ধ
523 নাম : অরবিন্দ হেঙ্গম পিতার নাম: মশ হেঙ্গম বাড়ির নং : n0052 বয়স : 56 লিঙ্গ : পুরুষ	WB/34/235/282042 ফটো উপলব্ধ	524 নাম : পৌষমণী স্বামীর নাম: মতিলাল টুডু বাড়ির নং : এন0080 বয়স : 27 লিঙ্গ : মহিলা	XWI1696046 ফটো উপলব্ধ	525 নাম : বাসন্তী হেঙ্গম স্বামীর নাম: মতিলাল হেঙ্গম বাড়ির নং : n0037 বয়স : 27 লিঙ্গ : মহিলা	XWK1890904 ফটো উপলব্ধ
526 নাম : ফুলমনি হেঙ্গম স্বামীর নাম: অজিত হেঙ্গম বাড়ির নং : n0246 বয়স : 35 লিঙ্গ : মহিলা	XWK1890912 ফটো উপলব্ধ	527 নাম : সাবি হেঙ্গম স্বামীর নাম: ভজহরি হেঙ্গম বাড়ির নং : এন0059 বয়স : 27 লিঙ্গ : মহিলা	XWK2450013 ফটো উপলব্ধ	528 নাম : অঞ্জলি হেঙ্গম স্বামীর নাম: হরপ্রসাদ হেঙ্গম বাড়ির নং : এন0031 বয়স : 22 লিঙ্গ : মহিলা	XWK2434744 ফটো উপলব্ধ
529 নাম : লক্ষীন্দ্র হেমব্রম পিতার নাম: প্রহ্লাদ হেমব্রম বাড়ির নং : n0089 বয়স : 37 লিঙ্গ : পুরুষ	DLP2415396 ফটো উপলব্ধ	530 নাম : অম্বাবতী হেমব্রম স্বামীর নাম: প্রদীপ হেমব্রম বাড়ির নং : এন0291 বয়স : 22 লিঙ্গ : মহিলা	XWK2434538 ফটো উপলব্ধ	531 নাম : বিনতী হেঙ্গম স্বামীর নাম: সীতারাম মুর্মু বাড়ির নং : এন0024 বয়স : 59 লিঙ্গ : মহিলা	XWK2302214 ফটো উপলব্ধ
532 নাম : রাধনী হেঙ্গম স্বামীর নাম: বাউরীলাল হেঙ্গম বাড়ির নং : n0029 বয়স : 60 লিঙ্গ : মহিলা	XWK2420925 ফটো উপলব্ধ	533 নাম : সুমি হেঙ্গম স্বামীর নাম: লক্ষীন্দ্র হেঙ্গম বাড়ির নং : n0089 বয়স : 36 লিঙ্গ : মহিলা	XWK0987057 ফটো উপলব্ধ	534 নাম : আকাশ হেঙ্গম পিতার নাম: ফুলচাঁদ হেঙ্গম বাড়ির নং : এন0024 বয়স : 23 লিঙ্গ : পুরুষ	XWK2427995 ফটো উপলব্ধ
535 নাম : বৈশাখী হেঙ্গম স্বামীর নাম: রমানাথ বাড়ির নং : n0090 বয়স : 41 লিঙ্গ : মহিলা	DLP2045425 ফটো উপলব্ধ	536 নাম : নীলমনি টুডু পিতার নাম: জমিথর টুডু বাড়ির নং : n0090 বয়স : 30 লিঙ্গ : মহিলা	XWK1615632 ফটো উপলব্ধ	537 নাম : বিকল মাঝি পিতার নাম: শুকু মাঝি বাড়ির নং : n0059 বয়স : 57 লিঙ্গ : পুরুষ	DLP1834811 ফটো উপলব্ধ
538 নাম : ভজহরি হেঙ্গম পিতার নাম: বিকল মাঝি বাড়ির নং : n0059 বয়স : 35 লিঙ্গ : পুরুষ	XWK1303825 ফটো উপলব্ধ	539 নাম : বিজয় হেমব্রম পিতার নাম: প্রহ্লাদ হেমব্রম বাড়ির নং : 62 বয়স : 46 লিঙ্গ : পুরুষ	DLP2043636 ফটো উপলব্ধ	540 নাম : শকুন্তলা হেঙ্গম স্বামীর নাম: অজিত হেঙ্গম বাড়ির নং : n0246 বয়স : 33 লিঙ্গ : মহিলা	XWK1799691 ফটো উপলব্ধ



541 নাম : মঙ্গলী হেঙ্গম স্বামীর নাম: রঘুনাথ হেঙ্গম বাড়ির নং : n0023 বয়স : 51 লিঙ্গ : মহিলা	WB/34/235/282656 ফটো উপলব্ধ	542 নাম : লক্ষ্মীরানী হেঙ্গম স্বামীর নাম: গোষ্ঠবিহারী হেঙ্গম বাড়ির নং : n0044 বয়স : 53 লিঙ্গ : মহিলা	WB/34/235/282171 ফটো উপলব্ধ	543 নাম : মেনকা হেঙ্গম স্বামীর নাম: সনৎ হেঙ্গম বাড়ির নং : n0244 বয়স : 36 লিঙ্গ : মহিলা	XWK1217652 ফটো উপলব্ধ
544 নাম : অজিত হেঙ্গম পিতার নাম: সাগর চন্দ্র হেঙ্গম বাড়ির নং : n0246 বয়স : 47 লিঙ্গ : পুরুষ	DLP2044105 ফটো উপলব্ধ	545 নাম : পদী হেঙ্গম স্বামীর নাম: ঈশ্বর হেঙ্গম বাড়ির নং : n0047 বয়স : 59 লিঙ্গ : মহিলা	WB/34/235/282170 ফটো উপলব্ধ	546 নাম : আশুতোষ হেমব্রম পিতার নাম: ঈশ্বর মাঝি বাড়ির নং : n0047 বয়স : 45 লিঙ্গ : পুরুষ	DLP1834894 ফটো উপলব্ধ
547 নাম : বদনী হেমব্রম স্বামীর নাম: আশুতোষ হেমব্রম বাড়ির নং : 207 বয়স : 46 লিঙ্গ : মহিলা	DLP1834902 ফটো উপলব্ধ	548 নাম : দুলালী হেঙ্গম পিতার নাম: উদয় হেঙ্গম বাড়ির নং : এন0031 বয়স : 23 লিঙ্গ : মহিলা	XWK2271203 ফটো উপলব্ধ	549 নাম : বিদু চন্দন হেঙ্গম মায়ের নাম: রেখারানী হেঙ্গম বাড়ির নং : এন0024 বয়স : 22 লিঙ্গ : পুরুষ	XWK2389880 ফটো উপলব্ধ
550 নাম : দীনেশ হেঙ্গম পিতার নাম: বুদ্ধেশ্বর হেঙ্গম বাড়ির নং : এন0024 বয়স : 22 লিঙ্গ : পুরুষ	XWK2393239 ফটো উপলব্ধ	551 নাম : সুধমা হেঙ্গম পিতার নাম: মডল চন্দ্র হেঙ্গম বাড়ির নং : এন0036 বয়স : 23 লিঙ্গ : মহিলা	XWK2391886 ফটো উপলব্ধ	552 নাম : এতয়ারী হেঙ্গম পিতার নাম: গোপাল হেঙ্গম বাড়ির নং : এন0291 বয়স : 22 লিঙ্গ : মহিলা	XWK2391431 ফটো উপলব্ধ
553 নাম : সমনি হেঙ্গম পিতার নাম: লখড়া হেঙ্গম বাড়ির নং : এন0029 বয়স : 22 লিঙ্গ : মহিলা	XWK2389138 ফটো উপলব্ধ	554 নাম : প্রদীপ হেঙ্গম পিতার নাম: গোপাল হেঙ্গম বাড়ির নং : এন0291 বয়স : 23 লিঙ্গ : পুরুষ	XWK2390938 ফটো উপলব্ধ	555 নাম : রাহুল মাঝি পিতার নাম: রঘুনাথ মাঝি বাড়ির নং : এন0023 বয়স : 23 লিঙ্গ : পুরুষ	XWK2391167 ফটো উপলব্ধ
556 নাম : অমল হেঙ্গম পিতার নাম: বিজয় হেঙ্গম বাড়ির নং : এন0089 বয়স : 23 লিঙ্গ : পুরুষ	XWK2388494 ফটো উপলব্ধ	557 নাম : রমানাথ হেঙ্গম পিতার নাম: জীবন হেঙ্গম বাড়ির নং : n0090 বয়স : 49 লিঙ্গ : পুরুষ	XWK2421600 ফটো উপলব্ধ	558 নাম : জলেশ্বর হেঙ্গম পিতার নাম: শুনা হেঙ্গম বাড়ির নং : n0059 বয়স : 58 লিঙ্গ : পুরুষ	DLP0432054 ফটো উপলব্ধ
559 নাম : রানী হেঙ্গম স্বামীর নাম: ভরত হেঙ্গম বাড়ির নং : n0090 বয়স : 50 লিঙ্গ : মহিলা	DLP1680941 ফটো উপলব্ধ	560 নাম : রতন হেঙ্গম পিতার নাম: লখড়া হেঙ্গম বাড়ির নং : n0029 বয়স : 29 লিঙ্গ : পুরুষ	XWK1727734 ফটো উপলব্ধ	561 নাম : ফুচু মুর্ম পিতার নাম: বিষ্ণু মুর্ম বাড়ির নং : n0023 বয়স : 51 লিঙ্গ : পুরুষ	XWK2420933 ফটো উপলব্ধ
562 নাম : রমানাথ হেঙ্গম পিতার নাম: রঘুনাথ হেঙ্গম বাড়ির নং : এন0023 বয়স : 20 লিঙ্গ : পুরুষ	XWK2533644 ফটো উপলব্ধ	563 নাম : বিকাশ চন্দ্র হেঙ্গম পিতার নাম: বাংশীধর হেঙ্গম বাড়ির নং : n0042 বয়স : 30 লিঙ্গ : পুরুষ	XWK1615558 ফটো উপলব্ধ	564 নাম : রূপচাঁদ হেঙ্গম পিতার নাম: বাসুদেব হেঙ্গম বাড়ির নং : n0037 বয়স : 53 লিঙ্গ : পুরুষ	WB/34/235/282411 ফটো উপলব্ধ
565 নাম : বিপ্লব হেমব্রম পিতার নাম: অজিত হেঙ্গম বাড়ির নং : এন0246 বয়স : 23 লিঙ্গ : পুরুষ	XWK2309763 ফটো উপলব্ধ	566 নাম : উল্লাসী হেঙ্গম পিতার নাম: নরহরি হেঙ্গম বাড়ির নং : এন0005 বয়স : 29 লিঙ্গ : মহিলা	XWK2309821 ফটো উপলব্ধ	567 নাম : পার্বতী হেঙ্গম স্বামীর নাম: বিশাল হেঙ্গম বাড়ির নং : এন0044 বয়স : 25 লিঙ্গ : মহিলা	XWK2309433 ফটো উপলব্ধ
568 নাম : হেমনজীত হেঙ্গম পিতার নাম: বুদ্ধেশ্বর হেঙ্গম বাড়ির নং : এন0246 বয়স : 23 লিঙ্গ : পুরুষ	XWK2310605 ফটো উপলব্ধ	569 নাম : বীর হেঙ্গম স্বামীর নাম: মনীন্দ্র হেঙ্গম বাড়ির নং : এন0024 বয়স : 65 লিঙ্গ : মহিলা	WB/34/235/282126 ফটো উপলব্ধ	570 নাম : ফুলচাঁদ হেমব্রম পিতার নাম: মনীন্দ্র হেমব্রম বাড়ির নং : এন0024 বয়স : 45 লিঙ্গ : পুরুষ	DLP1269307 ফটো উপলব্ধ



571 নাম : চিত্রা হেমব্রম স্বামীর নাম: মডল চন্দ্র হেমব্রম বাড়ির নং : n0036 বয়স : 47 লিঙ্গ : মহিলা	DLP1268663 ফটো উপলব্ধ	572 নাম : রঞ্জিত হেম্ব্রম পিতার নাম: বুদ্ধেশ্বর হেম্ব্রম বাড়ির নং : n0036 বয়স : 29 লিঙ্গ : পুরুষ	XWK1727783 ফটো উপলব্ধ	573 নাম : শান্তি হেম্ব্রম স্বামীর নাম: বুদ্ধেশ্বর হেম্ব্রম বাড়ির নং : n0036 বয়স : 56 লিঙ্গ : মহিলা	WB/34/235/282315 ফটো উপলব্ধ
574 নাম : তুফান হেম্ব্রম পিতার নাম: রুপচাঁদ হেম্ব্রম বাড়ির নং : n0033 বয়স : 24 লিঙ্গ : পুরুষ	XWK2197515 ফটো উপলব্ধ	575 নাম : রেখারানী হেমব্রম স্বামীর নাম: নিরঞ্জন হেমব্রম বাড়ির নং : n0024 বয়স : 43 লিঙ্গ : মহিলা	DLP1681071 ফটো উপলব্ধ	576 নাম : প্রমিলা হেম্ব্রম স্বামীর নাম: আকাশ হেম্ব্রম বাড়ির নং : এন0024 বয়স : 20 লিঙ্গ : মহিলা	XWK2537348 ফটো উপলব্ধ
577 নাম : রবীন্দ্রনাথ হেম্ব্রম পিতার নাম: বাউরীলাল হেম্ব্রম বাড়ির নং : n0029 বয়স : 29 লিঙ্গ : পুরুষ	XWK1727775 ফটো উপলব্ধ	578 নাম : বিদেশ হেম্ব্রম পিতার নাম: জলেশ্বর হেম্ব্রম বাড়ির নং : n0059 বয়স : 29 লিঙ্গ : পুরুষ	XWK1799683 ফটো উপলব্ধ	579 নাম : লক্ষ্মীমনি হেম্ব্রম স্বামীর নাম: জ্যোতিলাল হেম্ব্রম বাড়ির নং : n0042 বয়স : 49 লিঙ্গ : মহিলা	WB/34/235/282146 ফটো উপলব্ধ
580 নাম : জ্যোতিলাল হেম্ব্রম পিতার নাম: লছু হেম্ব্রম বাড়ির নং : n0042 বয়স : 53 লিঙ্গ : পুরুষ	WB/34/235/282599 ফটো উপলব্ধ	581 নাম : গুরুবাবী হেম্ব্রম স্বামীর নাম: বংশীধর হেম্ব্রম বাড়ির নং : n0042 বয়স : 53 লিঙ্গ : মহিলা	DLP2339349 ফটো উপলব্ধ	582 নাম : বংশীধর হেম্ব্রম পিতার নাম: লছু হেম্ব্রম বাড়ির নং : n0042 বয়স : 62 লিঙ্গ : পুরুষ	WB/34/235/282302 ফটো উপলব্ধ
583 নাম : সারতী হেম্ব্রম স্বামীর নাম: যীশুলাল হেম্ব্রম বাড়ির নং : n0037 বয়স : 36 লিঙ্গ : মহিলা	XWK1303767 ফটো উপলব্ধ	584 নাম : সরস্বতী হেম্ব্রম স্বামীর নাম: রুপচাঁদ হেম্ব্রম বাড়ির নং : n0037 বয়স : 49 লিঙ্গ : মহিলা	WB/34/235/282314 ফটো উপলব্ধ	585 নাম : রামপ্রসাদ হেম্ব্রম পিতার নাম: শ্যামরাম হেম্ব্রম বাড়ির নং : n0031 বয়স : 29 লিঙ্গ : পুরুষ	XWK1727759 ফটো উপলব্ধ
586 নাম : হরপ্রসাদ হেম্ব্রম পিতার নাম: শ্যামরায় হেম্ব্রম বাড়ির নং : n0031 বয়স : 32 লিঙ্গ : পুরুষ	XWK1492651 ফটো উপলব্ধ	587 নাম : ফুলমনি হেম্ব্রম স্বামীর নাম: কমু হেম্ব্রম বাড়ির নং : n0031 বয়স : 42 লিঙ্গ : মহিলা	XWK0334243 ফটো উপলব্ধ	588 নাম : কর্মু হেমব্রম পিতার নাম: উপেন্দ্রনাথ মাঝি বাড়ির নং : n0031 বয়স : 44 লিঙ্গ : পুরুষ	DLP1680651 ফটো উপলব্ধ
589 নাম : সাগেন মান্ডি পিতার নাম: পশুপতি মান্ডি বাড়ির নং : এন0031 বয়স : 20 লিঙ্গ : পুরুষ	XWK2586717 ফটো উপলব্ধ	590 নাম : গোষ্ঠবিহারী হেম্ব্রম পিতার নাম: সীতারাম হেম্ব্রম বাড়ির নং : n0044 বয়স : 62 লিঙ্গ : পুরুষ	XWK2520609 ফটো উপলব্ধ	591 নাম : শুকুরমনি হেম্ব্রম স্বামীর নাম: সনাজিৎ হেম্ব্রম বাড়ির নং : 246 বয়স : 26 লিঙ্গ : মহিলা	XWK2105237 ফটো উপলব্ধ
592 নাম : পারবতী সরেন স্বামীর নাম: ভক্তা সরেন বাড়ির নং : এন0013 বয়স : 45 লিঙ্গ : মহিলা	DLP2253037 ফটো উপলব্ধ	593 নাম : পদ্মা টুডু পিতার নাম: সাগারাম টুডু বাড়ির নং : এন0073 বয়স : 28 লিঙ্গ : মহিলা	IAP1820075 ফটো উপলব্ধ	594 নাম : নিয়তি মূর্মু পিতার নাম: লুলা মূর্মু বাড়ির নং : এন0075 বয়স : 26 লিঙ্গ : মহিলা	XWK2007839 ফটো উপলব্ধ
595 নাম : সুন্দর মোহন হেম্ব্রম পিতার নাম: অজিত হেম্ব্রম বাড়ির নং : এন0246 বয়স : 20 লিঙ্গ : পুরুষ	XWK2602084 ফটো উপলব্ধ	596 নাম : উমেশ কিস্কু পিতার নাম: সুশীল কুমার কিস্কু বাড়ির নং : এন0040 বয়স : 20 লিঙ্গ : পুরুষ	XWK2607422 ফটো উপলব্ধ	597 নাম : কোয়েল সরেন বাস্কে স্বামীর নাম: সিমন বাস্কে বাড়ির নং : এন0022 বয়স : 22 লিঙ্গ : মহিলা	NVP2266344 ফটো উপলব্ধ
598 নাম : সোনালী মান্ডি পিতার নাম: লক্ষণ মান্ডি বাড়ির নং : এন0058 বয়স : 19 লিঙ্গ : মহিলা	XWK2613917 ফটো উপলব্ধ	599 নাম : নয়নচাঁদ টুডু পিতার নাম: টিকারাম টুডু বাড়ির নং : এন0041 বয়স : 19 লিঙ্গ : পুরুষ	XWK2621316 ফটো উপলব্ধ	600 নাম : প্রিয়ান্কা হেমব্রম পিতার নাম: সুজিত হেমব্রম বাড়ির নং : এন0045 বয়স : 19 লিঙ্গ : মহিলা	XWK2627271 ফটো উপলব্ধ



601 নাম : রবীন্দ্রনাথ সরেন পিতার নাম: লবকিশোর সরেন বাড়ির নং : এন0041 বয়স : 19 লিঙ্গ : পুরুষ	XWK2627289 ফটো উপলব্ধ	602 নাম : মার্শাল হেমব্রম পিতার নাম: অবিশ্বর হেমব্রম বাড়ির নং : এন0043 বয়স : 19 লিঙ্গ : পুরুষ	XWK2630028 ফটো উপলব্ধ	603 নাম : পূর্ণিমা হেমব্রম পিতার নাম: বিমল হেমব্রম বাড়ির নং : এন0071 বয়স : 19 লিঙ্গ : মহিলা	XWK2630424 ফটো উপলব্ধ
604 নাম : বলরাম হেমব্রম পিতার নাম: ধীরেন্দ্র নাথ হেমব্রম বাড়ির নং : এন0014 বয়স : 19 লিঙ্গ : পুরুষ	XWK2630432 ফটো উপলব্ধ	605 নাম : সঙ্গীতা হেমব্রম পিতার নাম: উদয় হেমব্রম বাড়ির নং : এন0031 বয়স : 19 লিঙ্গ : মহিলা	XWK2630440 ফটো উপলব্ধ	606 নাম : কিষান মান্ডি পিতার নাম: করণ মান্ডি বাড়ির নং : এন0016 বয়স : 19 লিঙ্গ : পুরুষ	XWK2630457 ফটো উপলব্ধ
607 নাম : নিবেদিতা হেমব্রম পিতার নাম: দিলীপ হেমব্রম বাড়ির নং : এন0050 বয়স : 19 লিঙ্গ : মহিলা	XWK2630465 ফটো উপলব্ধ	608 নাম : সাগুন হেমব্রম পিতার নাম: জয়রাম হেমব্রম বাড়ির নং : এন0056 বয়স : 19 লিঙ্গ : পুরুষ	XWK2630499 ফটো উপলব্ধ	609 নাম : মিতালি টুডু পিতার নাম: নগেন্দ্র নাথ মাঝি টুডু বাড়ির নং : এন0045 বয়স : 19 লিঙ্গ : মহিলা	XWK2652881 ফটো উপলব্ধ
610 নাম : প্রিয়া হেমব্রম স্বামীর নাম: রবীন্দ্রনাথ হেমব্রম বাড়ির নং : এন0029 বয়স : 19 লিঙ্গ : মহিলা	XWK2667178 ফটো উপলব্ধ				





611	1	XWK2701084	<p>নাম : হেমাঙ্গ মান্দি পিতার নাম: পশুপতি মান্দি বাড়ির নং : এন0030 বয়স : 18 লিঙ্গ : পুরুষ</p> <p>ফটো উপলব্ধ</p>	612	1	XWK2701183	<p>নাম : সন্দীপ হেমব্রম পিতার নাম: মডুল চন্দ্র হেমব্রম বাড়ির নং : এন0036 বয়স : 19 লিঙ্গ : পুরুষ</p> <p>ফটো উপলব্ধ</p>	613	1	XWK2706505	<p>নাম : রামকৃষ্ণ হেমব্রম পিতার নাম: স্বপন হেমব্রম বাড়ির নং : এন0054 বয়স : 18 লিঙ্গ : পুরুষ</p> <p>ফটো উপলব্ধ</p>
614	1	XWK2709665	<p>নাম : সলমান সরেন পিতার নাম: মঙ্গল সরেন বাড়ির নং : এন0065 বয়স : 19 লিঙ্গ : পুরুষ</p> <p>ফটো উপলব্ধ</p>	615	1	XWK2710580	<p>নাম : সান্ডন বাক্কে পিতার নাম: বিশ্বনাথ বাক্কে বাড়ির নং : এন0095 বয়স : 18 লিঙ্গ : পুরুষ</p> <p>ফটো উপলব্ধ</p>	616	1	XWK2712693	<p>নাম : বিকাশ হেমব্রম পিতার নাম: ফুলচাঁদ হেমব্রম বাড়ির নং : এন0024 বয়স : 18 লিঙ্গ : পুরুষ</p> <p>ফটো উপলব্ধ</p>
617	1	XWK2714962	<p>নাম : টুসুমণি হেমব্রম স্বামীর নাম: সিকেন হেমব্রম বাড়ির নং : এন0056 বয়স : 19 লিঙ্গ : মহিলা</p> <p>ফটো উপলব্ধ</p>	618	1	XWK2714988	<p>নাম : কৃষ্ণপদ মুর্মু পিতার নাম: ছট্টলাল মুর্মু বাড়ির নং : এন0081 বয়স : 18 লিঙ্গ : পুরুষ</p> <p>ফটো উপলব্ধ</p>	619	1	XWK2714996	<p>নাম : শিব নরেশ মান্দি পিতার নাম: রাধানাথ মান্দি বাড়ির নং : এন0101 বয়স : 21 লিঙ্গ : পুরুষ</p> <p>ফটো উপলব্ধ</p>
620	1	XWK2715001	<p>নাম : সাগেন মান্দি পিতার নাম: রাধানাথ মান্দি বাড়ির নং : এন0101 বয়স : 19 লিঙ্গ : পুরুষ</p> <p>ফটো উপলব্ধ</p>	621	1	XWK2715027	<p>নাম : সুদীপা টুডু পিতার নাম: প্রফুল্ল টুডু বাড়ির নং : এন0079 বয়স : 18 লিঙ্গ : মহিলা</p> <p>ফটো উপলব্ধ</p>	622	1	XWK2715035	<p>নাম : কম্পনা বাক্কে পিতার নাম: শ্যামাপদ বাক্কে বাড়ির নং : এন0021 বয়স : 18 লিঙ্গ : মহিলা</p> <p>ফটো উপলব্ধ</p>
623	1	XWK2715118	<p>নাম : অমিত টুডু পিতার নাম: জগন্নাথ টুডু বাড়ির নং : এন0083 বয়স : 18 লিঙ্গ : পুরুষ</p> <p>ফটো উপলব্ধ</p>	624	1	XWK2715548	<p>নাম : ফুলচাঁদ কিস্কু পিতার নাম: বৃধলাল কিস্কু বাড়ির নং : এন0038 বয়স : 18 লিঙ্গ : পুরুষ</p> <p>ফটো উপলব্ধ</p>	625	1	XWK2718088	<p>নাম : বিধু ভূষণ মান্দি পিতার নাম: মনীন্দ্র নাথ মান্দি বাড়ির নং : 005 বয়স : 33 লিঙ্গ : পুরুষ</p> <p>ফটো উপলব্ধ</p>

নির্বাচক সংখ্যার সারসংক্ষেপ :

A) নির্বাচকের সংখ্যা :

	নির্বাচক তালিকার প্রকৃতি	নির্বাচক তালিকার পরিচিতি :	নির্বাচকের সংখ্যা :							
			পুরুষ	মহিলা	তৃতীয় লিঙ্গ	মোট				
I	মূল তালিকা	মূল তালিকা	বিশেষ নিবিড় সংশোধন ২০২৬ এর চূড়ান্ত ভোটার তালিকার সহিত 06-04-2026 তারিখ অবধি সংশোধিত নির্বাচক তালিকা				295	315	0	610
II	1- সংযোজন তালিকা	সংযোজনী 1	বিশেষ সংক্ষিপ্ত সংশোধন 2026				0	0	0	0
		সংযোজনী 2	ধারাবাহিক সংশোধন 2026				12	3	0	15
		মোট					12	3	0	15
III	2- বিয়োজন তালিকা	সংযোজনী 1	বিশেষ সংক্ষিপ্ত সংশোধন 2026				0	0	0	0
		সংযোজনী 2	ধারাবাহিক সংশোধন 2026				0	0	0	0
		মোট					0	0	0	0
IV	'লিঙ্গ ক্ষেত্রের' পরিবর্তনের কারণে পার্থক্য						0	0	0	0
V	বিচারপ্রক্রিয়ার অধীনস্থ						0	0	0	0
VI	বিচার বিভাগীয় আধিকারিক কর্তৃক বিচারপূর্বক নিষ্পত্তির পর বিয়োজিত						0	0	0	0
নির্বাচকের মোট সংখ্যা (I+II-III+IV-V-VI)							307	318	0	625

B) ক্রটি সংশোধনের সংখ্যা :

নির্বাচক তালিকার প্রকৃতি	নির্বাচক তালিকার পরিচিতি :	ক্রটি সংশোধনের সংখ্যা :
সংযোজনী 1	বিশেষ সংক্ষিপ্ত সংশোধন 2026	0
সংযোজনী 2	ধারাবাহিক সংশোধন 2026	0
	মোট	0

নির্বাচক নিবন্ধন আধিকারিকের স্বাক্ষর

E-মৃত, S-স্থানান্তরিত, R-একাধিকবার অন্তর্ভুক্ত, M-নিখোঁজ, Q-যোগ্য নহে