



নির্বাচক তালিকা 2026 S25 পশ্চিমবঙ্গ

বিধানসভা নির্বাচনক্ষেত্রের নং, নাম ও সংরক্ষণের স্থিতি : 238 - বান্দোয়ান (তপশীলি উপজাতি)		অংশ নং : 93																			
বিধানসভা নির্বাচনক্ষেত্রটি যে লোকসভা নির্বাচনক্ষেত্রের / ক্ষেত্রসমূহের অন্তর্ভুক্ত তার নং, নাম ও সংরক্ষণ স্থিতি : 33 - ঝাড়গ্রাম (তপশীলি উপজাতি)																					
1. সংশোধনের পূর্ণ বিবরণ																					
সংশোধনের বৎসর :	2026	নির্বাচক তালিকার পরিচিতি : বিশেষ নিবিড় সংশোধন ২০২৬ এর চূড়ান্ত ভোটার তালিকার সহিত 06-04-2026 তারিখ অবধি সংশোধিত নির্বাচক তালিকা																			
ভিত্তি তারিখ :	01-01-2026																				
সংশোধনের প্রকৃতি :	ধারাবাহিক সংশোধন 2026																				
প্রকাশনার তারিখ :	06-04-2026																				
2. অংশ ও নির্বাচনী এলাকার পূর্ণ বিবরণ :																					
অংশের ভাগ নং ও নাম :																					
1-কাঁশবহাল		<table border="1" style="width: 100%; border-collapse: collapse;"> <tr> <td>প্রধান শহর/গ্রাম</td> <td>: কাঁশবহাল</td> </tr> <tr> <td>ওয়ার্ড</td> <td>:</td> </tr> <tr> <td>থানা</td> <td>: বরাবাজার</td> </tr> <tr> <td>গ্রাম পঞ্চগায়েত</td> <td>: বেড়াদা</td> </tr> <tr> <td>ব্লক</td> <td>: বরাবাজার</td> </tr> <tr> <td>মহকুমা</td> <td>: মানবাজার</td> </tr> <tr> <td>জেলা</td> <td>: পুরুলিয়া</td> </tr> <tr> <td>পিন</td> <td>: 723127</td> </tr> </table>				প্রধান শহর/গ্রাম	: কাঁশবহাল	ওয়ার্ড	:	থানা	: বরাবাজার	গ্রাম পঞ্চগায়েত	: বেড়াদা	ব্লক	: বরাবাজার	মহকুমা	: মানবাজার	জেলা	: পুরুলিয়া	পিন	: 723127
প্রধান শহর/গ্রাম	: কাঁশবহাল																				
ওয়ার্ড	:																				
থানা	: বরাবাজার																				
গ্রাম পঞ্চগায়েত	: বেড়াদা																				
ব্লক	: বরাবাজার																				
মহকুমা	: মানবাজার																				
জেলা	: পুরুলিয়া																				
পিন	: 723127																				
3. ভোট গ্রহন কেন্দ্রের পূর্ণ বিবরণ :																					
ভোট গ্রহন কেন্দ্রের নং, নাম :		ভোট গ্রহন কেন্দ্রের শ্রেণী :		গ্রামীণ																	
93 - কাঁশবহাল প্রাইমারী স্কুল		এই অংশে সহায়ক ভোটগ্রহন কেন্দ্রের সংখ্যা		0																	
ভোট গ্রহন কেন্দ্রের ঠিকানা :		:																			
কাঁশবহাল প্রাইমারী স্কুল, - রুম-1, কাঁশবহাল																					
4. নির্বাচকের সংখ্যা :																					
প্রথম ক্রমিক নং	শেষ ক্রমিক নং	মোট সংখ্যা																			
		পুরুষ	মহিলা	তৃতীয় লিঙ্গ	মোট																
1	554	275	276	0	551																

নির্বাচক নিবন্ধন আধিকারিকের স্বাক্ষর

Nazri Naksha



Google Map View

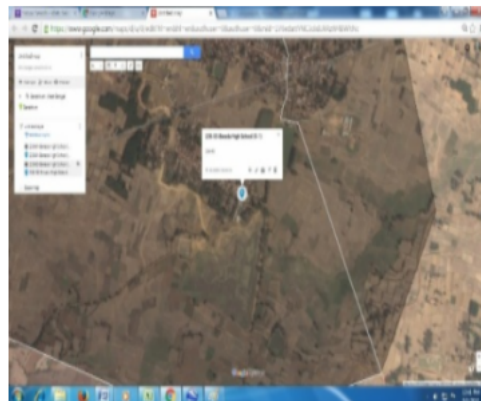

Polling Station Building Front View



Polling Station Front View



Cad View

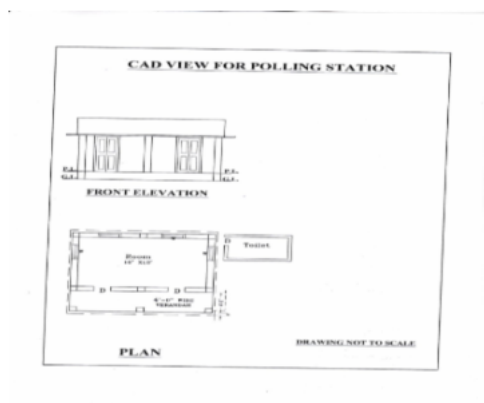

Key MAP View

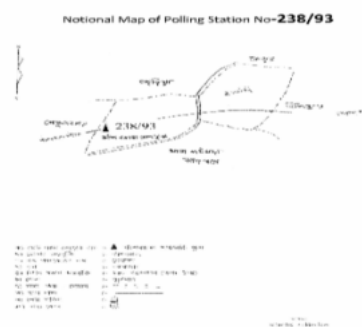



1 নাম : লক্ষীকান্ত টুডু পিতার নাম: মিতন মাঝি বাড়ির নং : n0207 বয়স : 26 লিঙ্গ : পুরুষ	XWK1976232 ফটো উপলব্ধ	2 নাম : মমতা টুডু স্বামীর নাম: লক্ষীকান্ত টুডু বাড়ির নং : এন0207 বয়স : 25 লিঙ্গ : মহিলা	XWK2560795 ফটো উপলব্ধ	3 নাম : সন্দ্যারানী মূর্মু পিতার নাম: মতিলাল মাঝি বাড়ির নং : n0208 বয়স : 30 লিঙ্গ : মহিলা	XWK1976240 ফটো উপলব্ধ
4 নাম : জয়চাঁদ মূর্মু পিতার নাম: মতিলাল মূর্মু বাড়ির নং : n000 বয়স : 24 লিঙ্গ : পুরুষ	XWK2208643 ফটো উপলব্ধ	5 নাম : সজনী টুডু স্বামীর নাম: বীরসিং টুডু বাড়ির নং : n0057 বয়স : 37 লিঙ্গ : মহিলা	XWK1305283 ফটো উপলব্ধ	6 নাম : বীরসিং টুডু পিতার নাম: লুধু টুডু বাড়ির নং : n0057 বয়স : 48 লিঙ্গ : পুরুষ	DLP1265370 ফটো উপলব্ধ
7 নাম : নীলমনি মাঝি স্বামীর নাম: গুরুচরণ মাঝি বাড়ির নং : n0057 বয়স : 76 লিঙ্গ : মহিলা	DLP1228014 ফটো উপলব্ধ	#2 8 নাম : গুরুচরণ টুডু পিতার নাম: ডমন মাঝি বাড়ির নং : n0057 বয়স : 80 লিঙ্গ : পুরুষ	XWK2709152 ফটো উপলব্ধ	9 নাম : সোমবারি সরেন স্বামীর নাম: বিমল কুমার সরেন বাড়ির নং : এন0060 বয়স : 23 লিঙ্গ : মহিলা	XWK2374486 ফটো উপলব্ধ
10 নাম : শিশির কুমার মান্ডি পিতার নাম: রবীন্দ্রনাথ মাঝি বাড়ির নং : n0062 বয়স : 39 লিঙ্গ : পুরুষ	DLP2222396 ফটো উপলব্ধ	11 নাম : ফুলমণি মান্ডি স্বামীর নাম: রবি মান্ডি বাড়ির নং : 00 বয়স : 62 লিঙ্গ : মহিলা	XWK2678803 ফটো উপলব্ধ	12 নাম : স্বপন মান্ডি পিতার নাম: রবীন্দ্র মান্ডি বাড়ির নং : n0062 বয়স : 43 লিঙ্গ : পুরুষ	DLP1265107 ফটো উপলব্ধ
13 নাম : লক্ষীরানী মান্ডি স্বামীর নাম: স্বপন মান্ডি বাড়ির নং : n0062 বয়স : 29 লিঙ্গ : মহিলা	XWK1729110 ফটো উপলব্ধ	14 নাম : সুরেশ মাঝি পিতার নাম: আকলু মাঝি বাড়ির নং : n0066 বয়স : 55 লিঙ্গ : পুরুষ	WB/34/235/315507 ফটো উপলব্ধ	15 নাম : শান্তি মাঝি স্বামীর নাম: সুরেশ মাঝি বাড়ির নং : n0066 বয়স : 45 লিঙ্গ : মহিলা	DLP2063402 ফটো উপলব্ধ
16 নাম : লালু মাণ্ডি পিতার নাম: আকলু মাণ্ডি বাড়ির নং : n0066 বয়স : 32 লিঙ্গ : পুরুষ	XWK1495100 ফটো উপলব্ধ	17 নাম : শহরমনি টুডু স্বামীর নাম: জগবন্ধু টুডু বাড়ির নং : n0068 বয়স : 76 লিঙ্গ : মহিলা	DLP0490425 ফটো উপলব্ধ	18 নাম : বাবলু টুডু পিতার নাম: জগবন্ধু টুডু বাড়ির নং : n0068 বয়স : 30 লিঙ্গ : পুরুষ	XWK1618206 ফটো উপলব্ধ
19 নাম : গহন মাঝি পিতার নাম: মোহন মাঝি বাড়ির নং : n0070 বয়স : 72 লিঙ্গ : পুরুষ	WB/34/235/315421 ফটো উপলব্ধ	20 নাম : সমলি মাঝি স্বামীর নাম: সহন মাঝি বাড়ির নং : n0070 বয়স : 70 লিঙ্গ : মহিলা	WB/34/235/315400 ফটো উপলব্ধ	21 নাম : আঘনু মাঝি পিতার নাম: সোম মাঝি বাড়ির নং : n0071 বয়স : 63 লিঙ্গ : পুরুষ	WB/34/235/315483 ফটো উপলব্ধ
22 নাম : রাইমনি মাঝি স্বামীর নাম: আঘনু মাঝি বাড়ির নং : n0071 বয়স : 59 লিঙ্গ : মহিলা	WB/34/235/315401 ফটো উপলব্ধ	23 নাম : বনবিহারী মাঝি পিতার নাম: শ্রীপতি মাঝি বাড়ির নং : n0088 বয়স : 34 লিঙ্গ : পুরুষ	XWK1391358 ফটো উপলব্ধ	24 নাম : নির্মলা মান্ডি স্বামীর নাম: দীপক মান্ডি বাড়ির নং : n0055 বয়স : 29 লিঙ্গ : মহিলা	XWK1892496 ফটো উপলব্ধ
25 নাম : ভারতী মান্ডি পিতার নাম: রবি মান্ডি বাড়ির নং : 0062 বয়স : 30 লিঙ্গ : মহিলা	XWK1940022 ফটো উপলব্ধ	26 নাম : জবা মূর্মু স্বামীর নাম: লক্ষন মূর্মু বাড়ির নং : n0067 বয়স : 30 লিঙ্গ : মহিলা	XWK1800903 ফটো উপলব্ধ	27 নাম : লালচাঁদ মান্ডি পিতার নাম: কালিরাম মান্ডি বাড়ির নং : n0055 বয়স : 27 লিঙ্গ : পুরুষ	XWK1892389 ফটো উপলব্ধ
28 নাম : খিপরাী টুডু পিতার নাম: কঙ্কা টুডু বাড়ির নং : n0069 বয়স : 31 লিঙ্গ : মহিলা	XWK1892413 ফটো উপলব্ধ	29 নাম : অশ্বিনী টুডু পিতার নাম: গুরুচরণ টুডু বাড়ির নং : n0057 বয়স : 34 লিঙ্গ : পুরুষ	XWK1391531 ফটো উপলব্ধ	30 নাম : জবা টুডু স্বামীর নাম: ভূষন টুডু বাড়ির নং : n0069 বয়স : 28 লিঙ্গ : মহিলা	XWK1800937 ফটো উপলব্ধ



31 নাম : বুদ্ধেশ্বর মুর্মু পিতার নাম: রুঘু মুর্মু মুর্মু বাড়ির নং : এন0054 বয়স : 23 লিঙ্গ : পুরুষ	XWK2289346 ফটো উপলব্ধ	32 নাম : মালতী টুডু স্বামীর নাম: বিভীষণ টুডু বাড়ির নং : n0057 বয়স : 38 লিঙ্গ : মহিলা	XWK0356303 ফটো উপলব্ধ	33 নাম : জিতমনি মাঝি স্বামীর নাম: পুইতু মাঝি বাড়ির নং : n0067 বয়স : 73 লিঙ্গ : মহিলা	WB/34/235/315255 ফটো উপলব্ধ
34 নাম : রাম মুরমু পিতার নাম: পুইতু মুরমু বাড়ির নং : n0067 বয়স : 40 লিঙ্গ : পুরুষ	XWK0356444 ফটো উপলব্ধ	35 নাম : রমনী মুর্মা স্বামীর নাম: রাম মুর্মা বাড়ির নং : n0067 বয়স : 36 লিঙ্গ : মহিলা	XWK1180843 ফটো উপলব্ধ	36 নাম : লক্ষন মুর্মা পিতার নাম: পুইতু মুর্মা বাড়ির নং : n0067 বয়স : 35 লিঙ্গ : পুরুষ	XWK1180850 ফটো উপলব্ধ
37 নাম : রুঘু মুর্মা পিতার নাম: বাঁকাই মাঝি বাড়ির নং : n0054 বয়স : 71 লিঙ্গ : পুরুষ	DLP1702679 ফটো উপলব্ধ	38 নাম : পকড়ি মাঝি স্বামীর নাম: রুঘু মাঝি বাড়ির নং : n0054 বয়স : 67 লিঙ্গ : মহিলা	DLP1228048 ফটো উপলব্ধ	39 নাম : শম্ভুনাথ মুর্মা পিতার নাম: রুঘু মুর্মা বাড়ির নং : n0054 বয়স : 31 লিঙ্গ : পুরুষ	XWK1495035 ফটো উপলব্ধ
40 নাম : কাল মাঝি পিতার নাম: সুফল মাঝি বাড়ির নং : n0055 বয়স : 70 লিঙ্গ : পুরুষ	WB/34/235/315505 ফটো উপলব্ধ	41 নাম : চিন্তাধনি মাঝি স্বামীর নাম: কাল মাঝি বাড়ির নং : n0055 বয়স : 66 লিঙ্গ : মহিলা	WB/34/235/315504 ফটো উপলব্ধ	42 নাম : দীপক মান্দি পিতার নাম: কালিরা ম মান্দি বাড়ির নং : n0055 বয়স : 38 লিঙ্গ : পুরুষ	XWK1180934 ফটো উপলব্ধ
43 নাম : সুবোধ মাণ্ডি পিতার নাম: কালিরা ম মাণ্ডি বাড়ির নং : n0055 বয়স : 31 লিঙ্গ : পুরুষ	XWK1495241 ফটো উপলব্ধ	44 নাম : মিতন মাঝি পিতার নাম: কিশ্ত মাঝি বাড়ির নং : n0056 বয়স : 59 লিঙ্গ : পুরুষ	DLP1227891 ফটো উপলব্ধ	45 নাম : সুরজমনি মাঝি স্বামীর নাম: মিতন মাঝি বাড়ির নং : n0056 বয়স : 56 লিঙ্গ : মহিলা	DLP2063428 ফটো উপলব্ধ
46 নাম : ধনী মুর্মা স্বামীর নাম: সুচাঁদ মুর্মা বাড়ির নং : n0060 বয়স : 90 লিঙ্গ : মহিলা	XWK2614659 ফটো উপলব্ধ	47 নাম : পবন মুর্মা পিতার নাম: সুচাঁদ মুর্মা বাড়ির নং : n0060 বয়স : 63 লিঙ্গ : পুরুষ	DLP0490516 ফটো উপলব্ধ	48 নাম : জলেশ্বরী মাঝি স্বামীর নাম: পবন মাঝি বাড়ির নং : n0060 বয়স : 44 লিঙ্গ : মহিলা	DLP1265347 ফটো উপলব্ধ
49 নাম : সুরেন মুরমু মায়ের নাম: ধনি মুরমু বাড়ির নং : n0060 বয়স : 42 লিঙ্গ : পুরুষ	XWK0356477 ফটো উপলব্ধ	50 নাম : বিমল কুমার মুরমু পিতার নাম: সুচাঁদ মুরমু বাড়ির নং : n0060 বয়স : 40 লিঙ্গ : পুরুষ	DLP2064830 ফটো উপলব্ধ	51 নাম : বাহামনি মুর্মা পিতার নাম: মতিলাল মুর্মা বাড়ির নং : n0059 বয়স : 32 লিঙ্গ : মহিলা	XWK1495027 ফটো উপলব্ধ
52 নাম : ভূষণ টুডু পিতার নাম: কঙ্কা টুডু বাড়ির নং : n0069 বয়স : 45 লিঙ্গ : পুরুষ	XWK1180819 ফটো উপলব্ধ	53 নাম : কচে মাঝি পিতার নাম: বানেশ্বর মাঝি বাড়ির নং : n0218 বয়স : 51 লিঙ্গ : পুরুষ	WB/34/235/318540 ফটো উপলব্ধ	54 নাম : আলোচনা মাঝি স্বামীর নাম: আঘু মাঝি বাড়ির নং : n0220 বয়স : 38 লিঙ্গ : মহিলা	XWK1391564 ফটো উপলব্ধ
55 নাম : সুমিতা মান্দি স্বামীর নাম: লাল মান্দি বাড়ির নং : এন0066 বয়স : 26 লিঙ্গ : মহিলা	XWK2102010 ফটো উপলব্ধ	56 নাম : সারথী মাঝি স্বামীর নাম: মতিলাল মাঝি বাড়ির নং : n0059 বয়স : 68 লিঙ্গ : মহিলা	WB/34/235/315405 ফটো উপলব্ধ	57 নাম : সগেন মান্দি পিতার নাম: সুরেশ মান্দি বাড়ির নং : এন0066 বয়স : 26 লিঙ্গ : পুরুষ	XWK2101913 ফটো উপলব্ধ
58 নাম : সুশীলা মাহাত পিতার নাম: নিরঞ্জন মাহাত বাড়ির নং : এন0054 বয়স : 31 লিঙ্গ : মহিলা	XWK1490093 ফটো উপলব্ধ	59 নাম : সাগুন মান্দি পিতার নাম: সুরেশ মান্দি বাড়ির নং : এন0089 বয়স : 23 লিঙ্গ : পুরুষ	XWK2248904 ফটো উপলব্ধ	60 নাম : বারি মাঝি স্বামীর নাম: বনবিহারী মাঝি বাড়ির নং : এন0088 বয়স : 25 লিঙ্গ : মহিলা	XWK2373629 ফটো উপলব্ধ



61 নাম : সুশান্তা মুর্মু পিতার নাম: পবন মুর্মু বাড়ির নং : এন0060 বয়স : 23 লিঙ্গ : পুরুষ	XWK2373645 ফটো উপলব্ধ	62 নাম : বাবুরাম মান্ডি পিতার নাম: কার্তিক মান্ডি বাড়ির নং : n0204 বয়স : 30 লিঙ্গ : পুরুষ	XWK1618214 ফটো উপলব্ধ	63 নাম : মালতী মান্ডি পিতার নাম: দেবেন মান্ডি বাড়ির নং : n0061 বয়স : 28 লিঙ্গ : মহিলা	XWK1800945 ফটো উপলব্ধ
64 নাম : কাঁদনী মান্ডি স্বামীর নাম: দেবেন মান্ডি বাড়ির নং : n0061 বয়স : 56 লিঙ্গ : মহিলা	WB/34/235/315512 ফটো উপলব্ধ	65 নাম : শিবচরন মান্ডি পিতার নাম: আকলু মাঝি বাড়ির নং : এন 0061 বয়স : 48 লিঙ্গ : পুরুষ	XWK2616720 ফটো উপলব্ধ	66 নাম : শিবানী মাঝি স্বামীর নাম: পলু মাঝি বাড়ির নং : n0061 বয়স : 36 লিঙ্গ : মহিলা	XWK1180868 ফটো উপলব্ধ
67 নাম : আরতি মান্ডি পিতার নাম: আকলু মাঝি বাড়ির নং : n0061 বয়স : 44 লিঙ্গ : মহিলা	DLP2063394 ফটো উপলব্ধ	68 নাম : দেবেন মান্ডি পিতার নাম: আকলু মান্ডি বাড়ির নং : n0061 বয়স : 58 লিঙ্গ : পুরুষ	WB/34/235/315263 ফটো উপলব্ধ	69 নাম : মালাবতী মান্ডি পিতার নাম: দেবেন মান্ডি বাড়ির নং : এন0061 বয়স : 25 লিঙ্গ : মহিলা	XWK2528032 ফটো উপলব্ধ
70 নাম : বুড়ি মাহাত স্বামীর নাম: পরীক্ষিত মাহাত বাড়ির নং : n0024 বয়স : 66 লিঙ্গ : মহিলা	WB/34/235/315223 ফটো উপলব্ধ	71 নাম : বাসন্তী মাহাত স্বামীর নাম: রাজেন্দ্র প্রসাদ মাহাত বাড়ির নং : n0078 বয়স : 61 লিঙ্গ : মহিলা	WB/34/235/315057 ফটো উপলব্ধ	72 নাম : মনোজ কুমার মাহাত পিতার নাম: পরীক্ষিত মাহাত বাড়ির নং : n0024 বয়স : 45 লিঙ্গ : পুরুষ	DLP1265990 ফটো উপলব্ধ
73 নাম : উষা মাহাত স্বামীর নাম: মঙ্গল মাহাত বাড়ির নং : n0201 বয়স : 33 লিঙ্গ : মহিলা	XWK1495175 ফটো উপলব্ধ	74 নাম : পুষ্পালা মাহাত স্বামীর নাম: সীতারাম মাহাত বাড়ির নং : n0087 বয়স : 46 লিঙ্গ : মহিলা	DLP1227099 ফটো উপলব্ধ	75 নাম : পার্শ্বসারথী মাহাত পিতার নাম: কোকিল মাহাত বাড়ির নং : n0086 বয়স : 56 লিঙ্গ : পুরুষ	DLP1702778 ফটো উপলব্ধ
76 নাম : সুশীল কুমার মাহাত পিতার নাম: রাজেন্দ্রনাথ মাহাত বাড়ির নং : n0086 বয়স : 29 লিঙ্গ : পুরুষ	XWK1728948 ফটো উপলব্ধ	77 নাম : সারথী বালা মাহাত স্বামীর নাম: রাজেন্দ্রনাথ মাহাত বাড়ির নং : n0086 বয়স : 59 লিঙ্গ : মহিলা	DLP1702760 ফটো উপলব্ধ	78 নাম : রাজেন্দ্র মাহাত পিতার নাম: কোকিল মাহাত বাড়ির নং : n0086 বয়স : 61 লিঙ্গ : পুরুষ	XWK2596997 ফটো উপলব্ধ
79 নাম : কবিতা মাহাত স্বামীর নাম: চিনিবাস মাহাত বাড়ির নং : n0085 বয়স : 31 লিঙ্গ : মহিলা	XWK1618099 ফটো উপলব্ধ	80 নাম : চিনিবাস মাহাত পিতার নাম: অমল্য মাহাত বাড়ির নং : n0085 বয়স : 42 লিঙ্গ : পুরুষ	DLP1704303 ফটো উপলব্ধ	81 নাম : মঙ্গলী মাহাত স্বামীর নাম: কুন্তিবাস মাহাত বাড়ির নং : n0085 বয়স : 42 লিঙ্গ : মহিলা	DLP2063451 ফটো উপলব্ধ
82 নাম : প্রমিলা মাহাত স্বামীর নাম: অমল্য মাহাত বাড়ির নং : n0085 বয়স : 69 লিঙ্গ : মহিলা	WB/34/235/315229 ফটো উপলব্ধ	83 নাম : অমল্য মাহাত পিতার নাম: বানেশ্বর মাহাত বাড়ির নং : n0085 বয়স : 74 লিঙ্গ : পুরুষ	WB/34/235/315185 ফটো উপলব্ধ	84 নাম : উত্তরা মাহাত স্বামীর নাম: গোপেশ্বর মাহাত বাড়ির নং : n0084 বয়স : 54 লিঙ্গ : মহিলা	DLP1227990 ফটো উপলব্ধ
85 নাম : পবিতা মাহাত স্বামীর নাম: গুরুচরণ মাহাত বাড়ির নং : n0083 বয়স : 37 লিঙ্গ : মহিলা	DLP2460608 ফটো উপলব্ধ	86 নাম : গুরুচরণ মাহাত পিতার নাম: খকু মাহাত বাড়ির নং : n0083 বয়স : 49 লিঙ্গ : পুরুষ	WB/34/235/315204 ফটো উপলব্ধ	87 নাম : শক্তিপদ মাহাত পিতার নাম: পেলারাম মাহাত বাড়ির নং : n0083 বয়স : 30 লিঙ্গ : পুরুষ	XWK1617992 ফটো উপলব্ধ
88 নাম : গাঙ্গারী মাহাত স্বামীর নাম: পেলারাম মাহাত বাড়ির নং : n0083 বয়স : 51 লিঙ্গ : মহিলা	WB/34/235/315236 ফটো উপলব্ধ	89 নাম : কমল চন্দ্র মাহাত স্বামীর নাম: শ্রীমতি মাহাত বাড়ির নং : n0064 বয়স : 40 লিঙ্গ : পুরুষ	XWK0357020 ফটো উপলব্ধ	90 নাম : শ্রীমতি মাহাত স্বামীর নাম: রঞ্জিত মাহাত বাড়ির নং : n0064 বয়স : 77 লিঙ্গ : মহিলা	WB/34/235/315239 ফটো উপলব্ধ



91	XWK1729045	নাম : লক্ষ্মী মাহাত স্বামীর নাম: সিতারাম মাহাত বাড়ির নং : n0063 বয়স : 30 লিঙ্গ : মহিলা	ফটো উপলব্ধ	92	XWK1495126	নাম : সিতারাম মাহাত পিতার নাম: বলরাম মাহাত বাড়ির নং : n0063 বয়স : 32 লিঙ্গ : পুরুষ	ফটো উপলব্ধ	93	DLP0491118	নাম : বুধন মাহাত স্বামীর নাম: বলরাম মাহাত বাড়ির নং : n0063 বয়স : 66 লিঙ্গ : মহিলা	ফটো উপলব্ধ
94	WB/34/235/315523	নাম : বলরাম মাহাত পিতার নাম: কেশব মাহাত বাড়ির নং : n0063 বয়স : 69 লিঙ্গ : পুরুষ	ফটো উপলব্ধ	95	XWK1728997	নাম : নমিতা মাহাত স্বামীর নাম: ফুল কুমার মাহাত বাড়ির নং : n0053 বয়স : 35 লিঙ্গ : মহিলা	ফটো উপলব্ধ	96	XWK1728989	নাম : ফুল কুমার মাহাত পিতার নাম: মনসারাম মাহাত বাড়ির নং : n0053 বয়স : 29 লিঙ্গ : পুরুষ	ফটো উপলব্ধ
97	WB/34/235/315228	নাম : যমুনা মাহাত স্বামীর নাম: মনসারাম মাহাত বাড়ির নং : n0053 বয়স : 58 লিঙ্গ : মহিলা	ফটো উপলব্ধ	98	WB/34/235/315083	নাম : মনসারাম মাহাত পিতার নাম: রামজীবন মাহাত বাড়ির নং : n0053 বয়স : 61 লিঙ্গ : পুরুষ	ফটো উপলব্ধ	99	XWK1729078	নাম : অঞ্জলী মাহাত স্বামীর নাম: ঈশ্বর চন্দ্র মাহাত বাড়ির নং : n0052 বয়স : 33 লিঙ্গ : মহিলা	ফটো উপলব্ধ
100	DLP2460566	নাম : ঈশ্বর চন্দ্র মাহাত পিতার নাম: সন্তোষ মাহাত বাড়ির নং : n0052 বয়স : 39 লিঙ্গ : পুরুষ	ফটো উপলব্ধ	101	DLP2063485	নাম : সুশারী মাহাত স্বামীর নাম: সন্তোষ মাহাত বাড়ির নং : n0052 বয়স : 68 লিঙ্গ : মহিলা	ফটো উপলব্ধ	102	WB/34/235/315148	নাম : সন্তোষ মাহাত পিতার নাম: আনন্দ মাহাত বাড়ির নং : n0052 বয়স : 71 লিঙ্গ : পুরুষ	ফটো উপলব্ধ
103	DLP1227024	নাম : ভারতী মাহাত স্বামীর নাম: বাডু মাহাত বাড়ির নং : n0017 বয়স : 56 লিঙ্গ : মহিলা	ফটো উপলব্ধ	104	DLP1227313	নাম : ঝগড় মাহাত পিতার নাম: হারু মাহাত বাড়ির নং : n0017 বয়স : 58 লিঙ্গ : পুরুষ	ফটো উপলব্ধ	105	XWK1618032	নাম : শেফালী মাহাত পিতার নাম: শঙ্কর চন্দ্র মাহাত বাড়ির নং : n0016 বয়স : 30 লিঙ্গ : মহিলা	ফটো উপলব্ধ
106	XWK1495134	নাম : সুন্দরা মাহাত পিতার নাম: শঙ্কর মাহাত বাড়ির নং : n0016 বয়স : 32 লিঙ্গ : মহিলা	ফটো উপলব্ধ	107	WB/34/235/315324	নাম : লতা মাহাত স্বামীর নাম: অজিত মাহাত বাড়ির নং : n0015 বয়স : 52 লিঙ্গ : মহিলা	ফটো উপলব্ধ	108	XWK1495142	নাম : সংগীতা মাহাত স্বামীর নাম: বিপিন চন্দ্র মাহাত বাড়ির নং : n0014 বয়স : 31 লিঙ্গ : মহিলা	ফটো উপলব্ধ
109	DLP2418937	নাম : বিপিন চন্দ্র মাহাত পিতার নাম: চৈতন মাহাত বাড়ির নং : n0014 বয়স : 43 লিঙ্গ : পুরুষ	ফটো উপলব্ধ	110	WB/34/235/315321	নাম : নিয়তি মাহাত স্বামীর নাম: চৈতন মাহাত বাড়ির নং : n0014 বয়স : 64 লিঙ্গ : মহিলা	ফটো উপলব্ধ	111	WB/34/235/315011	নাম : চৈতন মাহাত পিতার নাম: হারু মাহাত বাড়ির নং : n0014 বয়স : 65 লিঙ্গ : পুরুষ	ফটো উপলব্ধ
112	XWK0987628	নাম : নিয়তি মাহাত স্বামীর নাম: হিতলাল মাহাত বাড়ির নং : n0013 বয়স : 47 লিঙ্গ : মহিলা	ফটো উপলব্ধ	113	XWK0357863	নাম : মুটুক মাহাত স্বামীর নাম: হিতলাল মাহাত বাড়ির নং : n0013 বয়স : 37 লিঙ্গ : মহিলা	ফটো উপলব্ধ	114	DLP1266287	নাম : হিতলাল মাহাত পিতার নাম: রামজীবন মাহাত বাড়ির নং : n0013 বয়স : 44 লিঙ্গ : পুরুষ	ফটো উপলব্ধ
115	XWK0357855	নাম : জিলপী মাহাত স্বামীর নাম: জিতেন মাহাত বাড়ির নং : n0013 বয়স : 42 লিঙ্গ : মহিলা	ফটো উপলব্ধ	116	XWK0357848	নাম : জিতেন মাহাত পিতার নাম: রামজীবন মাহাত বাড়ির নং : n0013 বয়স : 50 লিঙ্গ : পুরুষ	ফটো উপলব্ধ	117	WB/34/235/315220	নাম : গুরুবাবী মাহাত স্বামীর নাম: রামজীবন মাহাত বাড়ির নং : n0013 বয়স : 71 লিঙ্গ : মহিলা	ফটো উপলব্ধ
118	XWK1729102	নাম : মঙ্গলী মাহাত স্বামীর নাম: শিবরাম মাহাত বাড়ির নং : n0012 বয়স : 30 লিঙ্গ : মহিলা	ফটো উপলব্ধ	119	XWK1391515	নাম : প্রফুল্ল কুমার মাহাত পিতার নাম: অরুণ চন্দ্র মাহাত বাড়ির নং : n0012 বয়স : 38 লিঙ্গ : পুরুষ	ফটো উপলব্ধ	120	XWK1618057	নাম : গুনধর মাহাত পিতার নাম: অরুণ মাহাত বাড়ির নং : n0012 বয়স : 30 লিঙ্গ : পুরুষ	ফটো উপলব্ধ



121	XWK2560746	নাম : নিত্যানন্দ মাহাত মায়ের নাম: বাসন্তী মাহাত বাড়ির নং : এন0012 বয়স : 21 লিঙ্গ : পুরুষ	ফটো উপলব্ধ	122	DLP2063519	নাম : পারু মাহাত স্বামীর নাম: পশুপতি মাহাত বাড়ির নং : n0009 বয়স : 41 লিঙ্গ : মহিলা	ফটো উপলব্ধ	123	WB/34/235/315494	নাম : পশুপতি মাহাত পিতার নাম: কালিরাম মাহাত বাড়ির নং : n0009 বয়স : 52 লিঙ্গ : পুরুষ	ফটো উপলব্ধ
124	XWK0987644	নাম : বুলন মাহাত স্বামীর নাম: দয়াময় মাহাত বাড়ির নং : n0008 বয়স : 35 লিঙ্গ : মহিলা	ফটো উপলব্ধ	125	XWK0356667	নাম : দয়াময় মাহাত পিতার নাম: শক্রয় মাহাত বাড়ির নং : n0008 বয়স : 41 লিঙ্গ : পুরুষ	ফটো উপলব্ধ	126	DLP2063444	নাম : চঞ্চলা মাহাত স্বামীর নাম: অনিল মাহাত বাড়ির নং : n0008 বয়স : 47 লিঙ্গ : মহিলা	ফটো উপলব্ধ
127	DLP1226521	নাম : অনিল মাহাত পিতার নাম: শক্রয় মাহাত বাড়ির নং : n0008 বয়স : 49 লিঙ্গ : পুরুষ	ফটো উপলব্ধ	128	XWK1305408	নাম : নীলকমল মাহাত পিতার নাম: পদকচন্দ্র মাহাত বাড়ির নং : n0007 বয়স : 33 লিঙ্গ : পুরুষ	ফটো উপলব্ধ	129	DLP1227842	নাম : পুতুল মাহাত স্বামীর নাম: গৌর মাহাত বাড়ির নং : n0007 বয়স : 46 লিঙ্গ : মহিলা	ফটো উপলব্ধ
130	XWK1729003	নাম : লাল কমল মাহাত মায়ের নাম: চঞ্চলা মাহাত বাড়ির নং : n0007 বয়স : 29 লিঙ্গ : পুরুষ	ফটো উপলব্ধ	131	WB/34/235/315331	নাম : চঞ্চলা মাহাত স্বামীর নাম: পদক মাহাত বাড়ির নং : n0007 বয়স : 54 লিঙ্গ : মহিলা	ফটো উপলব্ধ	132	WB/34/235/315571	নাম : গৌর মাহাত পিতার নাম: দ্বারিক মাহাত বাড়ির নং : n0007 বয়স : 49 লিঙ্গ : পুরুষ	ফটো উপলব্ধ
133	WB/34/235/315337	নাম : খাঁদ মাহাত স্বামীর নাম: দ্বারিক মাহাত বাড়ির নং : n0007 বয়স : 91 লিঙ্গ : মহিলা	ফটো উপলব্ধ	134	XWK0987560	নাম : কল্যানী মাহাত স্বামীর নাম: গুরুচরণ মাহাত বাড়ির নং : n0006 বয়স : 38 লিঙ্গ : মহিলা	ফটো উপলব্ধ	135	WB/34/235/315215	নাম : শিশুবালা মাহাত স্বামীর নাম: দশরথ মাহাত বাড়ির নং : n0025 বয়স : 81 লিঙ্গ : মহিলা	ফটো উপলব্ধ
136	XWK1180892	নাম : তপন কুমার মাহাত পিতার নাম: পরীক্ষিত মাহাত বাড়ির নং : n0024 বয়স : 35 লিঙ্গ : পুরুষ	ফটো উপলব্ধ	137	DLP2222461	নাম : মমতা মাহাত স্বামীর নাম: মনোজ কুমার মাহাত বাড়ির নং : n0024 বয়স : 42 লিঙ্গ : মহিলা	ফটো উপলব্ধ	138	WB/34/235/315101	নাম : পরীক্ষিত মাহাত পিতার নাম: উপেন্দ্র মাহাত বাড়ির নং : n0024 বয়স : 68 লিঙ্গ : পুরুষ	ফটো উপলব্ধ
139	XWK1305416	নাম : নিপেন মাহাত পিতার নাম: সুভাষ মাহাত বাড়ির নং : n0023 বয়স : 33 লিঙ্গ : পুরুষ	ফটো উপলব্ধ	140	DLP1227958	নাম : সারতী মাহাত স্বামীর নাম: সুভাষচন্দ্র মাহাত বাড়ির নং : n0023 বয়স : 51 লিঙ্গ : মহিলা	ফটো উপলব্ধ	141	DLP1227354	নাম : সুভাষচন্দ্র মাহাত পিতার নাম: খঁকু মাহাত বাড়ির নং : n0023 বয়স : 56 লিঙ্গ : পুরুষ	ফটো উপলব্ধ
142	XWK1495167	নাম : মঙ্গল মাহাত পিতার নাম: প্রহ্লাদ মাহাত বাড়ির নং : n0022 বয়স : 34 লিঙ্গ : পুরুষ	ফটো উপলব্ধ	143	WB/34/235/315221	নাম : প্রমিলা মাহাত স্বামীর নাম: প্রহ্লাদ মাহাত বাড়ির নং : n0022 বয়স : 59 লিঙ্গ : মহিলা	ফটো উপলব্ধ	144	XWK0357996	নাম : চিত্তরঞ্জন মাহাত পিতার নাম: মুরুলী মাহাত বাড়ির নং : n0021 বয়স : 38 লিঙ্গ : পুরুষ	ফটো উপলব্ধ
145	DLP1266824	নাম : গঙ্গা মাহাত পিতার নাম: শান্তিরাম মাহাত বাড়ির নং : n0021 বয়স : 45 লিঙ্গ : মহিলা	ফটো উপলব্ধ	146	XWK1728963	নাম : শশীভূষণ মাহাত পিতার নাম: মুরুলি মাহাত বাড়ির নং : n0021 বয়স : 29 লিঙ্গ : পুরুষ	ফটো উপলব্ধ	147	DLP1227016	নাম : কলপনা মাহাত স্বামীর নাম: মুরুলি মাহাত বাড়ির নং : n0021 বয়স : 56 লিঙ্গ : মহিলা	ফটো উপলব্ধ
148	DLP1227115	নাম : মুরুলি মাহাত পিতার নাম: শান্তিরাম মাহাত বাড়ির নং : n0021 বয়স : 63 লিঙ্গ : পুরুষ	ফটো উপলব্ধ	149	DLP1227107	নাম : অম্বিকা মাহাত স্বামীর নাম: রাবন মাহাত বাড়ির নং : n0020 বয়স : 47 লিঙ্গ : মহিলা	ফটো উপলব্ধ	150	DLP1227214	নাম : রাবন মাহাত পিতার নাম: ধীরু মাহাত বাড়ির নং : n0020 বয়স : 51 লিঙ্গ : পুরুষ	ফটো উপলব্ধ



151 নাম : রবনী মাহাত স্বামীর নাম: বিভীষন মাহাত বাড়ির নং : n0020 বয়স : 68 লিঙ্গ : মহিলা	DLP0491985 ফটো উপলব্ধ	152 নাম : বিভীষন মাহাত পিতার নাম: ধীরু মাহাত বাড়ির নং : n0020 বয়স : 70 লিঙ্গ : পুরুষ	DLP0491977 ফটো উপলব্ধ	153 নাম : মালতী মাহাত স্বামীর নাম: ভীষ্মদেব মাহাত বাড়ির নং : n0020 বয়স : 71 লিঙ্গ : মহিলা	WB/34/235/315295 ফটো উপলব্ধ
154 নাম : ভীষ্মদেব মাহাত পিতার নাম: ধীরু মাহাত বাড়ির নং : n0020 বয়স : 73 লিঙ্গ : পুরুষ	DLP1227719 ফটো উপলব্ধ	155 নাম : কৃষ্ণপদ মাহাত পিতার নাম: ভাগবৎ মাহাত বাড়ির নং : n0019 বয়স : 30 লিঙ্গ : পুরুষ	XWK1618123 ফটো উপলব্ধ	156 নাম : কৈলাশ চন্দ্র মাহাত পিতার নাম: ভাগবত মাহাত বাড়ির নং : n0019 বয়স : 35 লিঙ্গ : পুরুষ	XWK1180900 ফটো উপলব্ধ
157 নাম : রমানাথ মাহাত পিতার নাম: মকর চন্দ্র মাহাত বাড়ির নং : n0019 বয়স : 37 লিঙ্গ : পুরুষ	XWK1180926 ফটো উপলব্ধ	158 নাম : ভাগবত মাহাত পিতার নাম: শান্তিরাম মাহাত বাড়ির নং : n0019 বয়স : 59 লিঙ্গ : পুরুষ	WB/34/235/315417 ফটো উপলব্ধ	159 নাম : শেফালী মাহাত স্বামীর নাম: সুরেশ মাহাত বাড়ির নং : n0018 বয়স : 40 লিঙ্গ : মহিলা	DLP2222479 ফটো উপলব্ধ
160 নাম : সুমিত্রা মাহাত পিতার নাম: ফদল মাহাত বাড়ির নং : n0052 বয়স : 42 লিঙ্গ : মহিলা	XWK0987537 ফটো উপলব্ধ	161 নাম : জয়ন্তী মাহাত স্বামীর নাম: লালমোহন মাহাত বাড়ির নং : n0052 বয়স : 37 লিঙ্গ : মহিলা	XWK0987545 ফটো উপলব্ধ	162 নাম : লালমোহন মাহাত পিতার নাম: ফদল মাহাত বাড়ির নং : n0052 বয়স : 47 লিঙ্গ : পুরুষ	DLP1265396 ফটো উপলব্ধ
163 নাম : সরস্বতী মাহাত স্বামীর নাম: ফদল মাহাত বাড়ির নং : n0052 বয়স : 76 লিঙ্গ : মহিলা	WB/34/235/315235 ফটো উপলব্ধ	164 নাম : পার্বতী মাহাত স্বামীর নাম: দয়াময় মাহাত বাড়ির নং : n0051 বয়স : 30 লিঙ্গ : মহিলা	XWK1618164 ফটো উপলব্ধ	165 নাম : দয়াময় মাহাত পিতার নাম: রাজু মাহাত বাড়ির নং : n0051 বয়স : 39 লিঙ্গ : পুরুষ	DLP2460574 ফটো উপলব্ধ
166 নাম : জয়দেব মাহাত পিতার নাম: রাজু মাহাত বাড়ির নং : n0051 বয়স : 33 লিঙ্গ : পুরুষ	XWK1391432 ফটো উপলব্ধ	167 নাম : টেপী মাহাত স্বামীর নাম: রাজু মাহাত বাড়ির নং : n0051 বয়স : 73 লিঙ্গ : মহিলা	DLP1226737 ফটো উপলব্ধ	168 নাম : কালিপদ মাহাত পিতার নাম: মনবোধ মাহাত বাড়ির নং : n0050 বয়স : 41 লিঙ্গ : পুরুষ	DLP1836543 ফটো উপলব্ধ
169 নাম : সারতী মাহাত স্বামীর নাম: ধনঞ্জয় মাহাত বাড়ির নং : n0050 বয়স : 46 লিঙ্গ : মহিলা	DLP2063568 ফটো উপলব্ধ	170 নাম : ধনঞ্জয় মাহাত পিতার নাম: সহদেব মাহাত বাড়ির নং : n0050 বয়স : 57 লিঙ্গ : পুরুষ	WB/34/235/315187 ফটো উপলব্ধ	171 নাম : কলাবতী মাহাত স্বামীর নাম: গোপাল মাহাত বাড়ির নং : n0050 বয়স : 58 লিঙ্গ : মহিলা	DLP2063550 ফটো উপলব্ধ
172 নাম : গোপাল মাহাত পিতার নাম: সহদেব মাহাত বাড়ির নং : n0050 বয়স : 60 লিঙ্গ : পুরুষ	DLP2063543 ফটো উপলব্ধ	173 নাম : কালিপদ মাহাত পিতার নাম: সহদেব মাহাত বাড়ির নং : n0050 বয়স : 64 লিঙ্গ : পুরুষ	WB/34/235/315306 ফটো উপলব্ধ	174 নাম : নির্মালা মাহাত স্বামীর নাম: সহদেব মাহাত বাড়ির নং : n0050 বয়স : 84 লিঙ্গ : মহিলা	WB/34/235/315246 ফটো উপলব্ধ
175 নাম : শিবরাম মাহাত পিতার নাম: অরুণ মাহাত বাড়ির নং : n0049 বয়স : 45 লিঙ্গ : পুরুষ	DLP1836501 ফটো উপলব্ধ	176 নাম : লক্ষীকান্ত মাহাত পিতার নাম: নকুল মাহাত বাড়ির নং : n0049 বয়স : 41 লিঙ্গ : পুরুষ	DLP2348308 ফটো উপলব্ধ	177 নাম : বাসন্তী মাহাত স্বামীর নাম: তরনী মাহাত বাড়ির নং : n0049 বয়স : 37 লিঙ্গ : মহিলা	DLP2460541 ফটো উপলব্ধ
178 নাম : তরনী মাহাত পিতার নাম: নকুল মাহাত বাড়ির নং : n0049 বয়স : 43 লিঙ্গ : পুরুষ	DLP1704337 ফটো উপলব্ধ	179 নাম : কম্পনা মাহাত স্বামীর নাম: অম্বুজ মাহাত বাড়ির নং : n0049 বয়স : 54 লিঙ্গ : মহিলা	WB/34/235/315248 ফটো উপলব্ধ	180 নাম : অম্বুজ মাহাত পিতার নাম: নকুল মাহাত বাড়ির নং : n0049 বয়স : 55 লিঙ্গ : পুরুষ	WB/34/235/315075 ফটো উপলব্ধ



181 নাম : ঠান্ডা মাহাত স্বামীর নাম: নকুল মাহাত বাড়ির নং : n0049 বয়স : 86 লিঙ্গ : মহিলা	WB/34/235/315251	ফটো উপলব্ধ	182 নাম : হাপু মাহাত পিতার নাম: তিলু মাহাত বাড়ির নং : n0048 বয়স : 69 লিঙ্গ : পুরুষ	WB/34/235/315465	ফটো উপলব্ধ	183 নাম : মমতা মাহাত স্বামীর নাম: শমুনাত মাহাত বাড়ির নং : n0047 বয়স : 35 লিঙ্গ : মহিলা	XWK1729094	ফটো উপলব্ধ
184 নাম : শীতলা মাহাত স্বামীর নাম: রমানাথ মাহাত বাড়ির নং : n0047 বয়স : 35 লিঙ্গ : মহিলা	XWK1305432	ফটো উপলব্ধ	185 নাম : রমানাথ মাহাত পিতার নাম: ভকু মাহাত বাড়ির নং : n0047 বয়স : 44 লিঙ্গ : পুরুষ	DLP1267160	ফটো উপলব্ধ	186 নাম : রঘু মাহাত পিতার নাম: ভকু মাহাত বাড়ির নং : n0047 বয়স : 51 লিঙ্গ : পুরুষ	WB/34/235/315299	ফটো উপলব্ধ
187 নাম : গন্ধেশ্বরী মাহাত স্বামীর নাম: তারাপদ মাহাত বাড়ির নং : n0046 বয়স : 41 লিঙ্গ : মহিলা	DLP2460582	ফটো উপলব্ধ	188 নাম : তারাপদ মাহাত পিতার নাম: কেনারাম মাহাত বাড়ির নং : n0046 বয়স : 45 লিঙ্গ : পুরুষ	DLP1266949	ফটো উপলব্ধ	189 নাম : ভৈন্দ্রি মাহাত স্বামীর নাম: কেনারাম মাহাত বাড়ির নং : n0046 বয়স : 81 লিঙ্গ : মহিলা	WB/34/235/315433	ফটো উপলব্ধ
190 নাম : কেনারাম মাহাত পিতার নাম: কেশব মাহাত বাড়ির নং : n0046 বয়স : 86 লিঙ্গ : পুরুষ	WB/34/235/315462	ফটো উপলব্ধ	191 নাম : ভারতী মাহাত স্বামীর নাম: বাহাদুর মাহাত বাড়ির নং : n0045 বয়স : 37 লিঙ্গ : মহিলা	DLP2460624	ফটো উপলব্ধ	192 নাম : বাহাদুর মাহাত পিতার নাম: ভবতারন মাহাত বাড়ির নং : n0045 বয়স : 43 লিঙ্গ : পুরুষ	DLP1704345	ফটো উপলব্ধ
193 নাম : ফুদন মাহাত স্বামীর নাম: ভবতারন মাহাত বাড়ির নং : n0045 বয়স : 73 লিঙ্গ : মহিলা	WB/34/235/315250	ফটো উপলব্ধ	194 নাম : হাবি মাহাত স্বামীর নাম: নেপাল মাহাত বাড়ির নং : n0045 বয়স : 60 লিঙ্গ : মহিলা	WB/34/235/315249	ফটো উপলব্ধ	195 নাম : নেপাল মাহাত পিতার নাম: সুড় মাহাত বাড়ির নং : n0045 বয়স : 62 লিঙ্গ : পুরুষ	WB/34/235/315128	ফটো উপলব্ধ
196 নাম : আলোমতি মাহাত পিতার নাম: চক্রধর মাহাত বাড়ির নং : n0045 বয়স : 33 লিঙ্গ : মহিলা	XWK1391465	ফটো উপলব্ধ	197 নাম : খাঁদু মাহাত স্বামীর নাম: চক্রধর মাহাত বাড়ির নং : n0045 বয়স : 71 লিঙ্গ : মহিলা	WB/34/235/315247	ফটো উপলব্ধ	198 নাম : চক্রধর মাহাত পিতার নাম: সুড় মাহাত বাড়ির নং : n0045 বয়স : 74 লিঙ্গ : পুরুষ	WB/34/235/315129	ফটো উপলব্ধ
199 নাম : ঠান্ডা মাহাত পিতার নাম: সুড় মাহাত বাড়ির নং : n0045 বয়স : 76 লিঙ্গ : মহিলা	DLP2063592	ফটো উপলব্ধ	200 নাম : ভবতারন মাহাত পিতার নাম: সুড় মাহাত বাড়ির নং : n0045 বয়স : 81 লিঙ্গ : পুরুষ	WB/34/235/315145	ফটো উপলব্ধ	201 নাম : মনোরঞ্জন মাহাত পিতার নাম: জগন্নাথ মাহাত বাড়ির নং : n0044 বয়স : 32 লিঙ্গ : পুরুষ	XWK1495118	ফটো উপলব্ধ
202 নাম : বিমলা মাহাত স্বামীর নাম: জগন্নাথ মাহাত বাড়ির নং : n0044 বয়স : 64 লিঙ্গ : মহিলা	WB/34/235/315341	ফটো উপলব্ধ	203 নাম : পেলারাম মাহাত পিতার নাম: খকু মাহাত বাড়ির নং : n0083 বয়স : 55 লিঙ্গ : পুরুষ	WB/34/235/315281	ফটো উপলব্ধ	204 নাম : টুসু মাহাত স্বামীর নাম: খকু মাহাত বাড়ির নং : n0083 বয়স : 76 লিঙ্গ : মহিলা	WB/34/235/315238	ফটো উপলব্ধ
205 নাম : প্রকাশ মাহাত পিতার নাম: মিহির চন্দ্র মাহাত বাড়ির নং : n0082 বয়স : 37 লিঙ্গ : পুরুষ	XWK0987610	ফটো উপলব্ধ	206 নাম : পৌতম কুমার মাহাত পিতার নাম: মিহির কুমার মাহাত বাড়ির নং : n0082 বয়স : 42 লিঙ্গ : পুরুষ	XWK1617968	ফটো উপলব্ধ	207 নাম : ভারতী মাহাত স্বামীর নাম: রঘুনাথ মাহাত বাড়ির নং : n0082 বয়স : 43 লিঙ্গ : মহিলা	DLP2063683	ফটো উপলব্ধ
208 নাম : ভারতী মাহাত স্বামীর নাম: শিশির কুমার মাহাত বাড়ির নং : n0082 বয়স : 45 লিঙ্গ : মহিলা	DLP1702901	ফটো উপলব্ধ	209 নাম : অনিতা মাহাত স্বামীর নাম: বুদ্ধদেব মাহাত বাড়ির নং : n0082 বয়স : 35 লিঙ্গ : মহিলা	XWK1618107	ফটো উপলব্ধ	210 নাম : বুদ্ধদেব মাহাত পিতার নাম: মিহিরচন্দ্র মাহাত বাড়ির নং : n0082 বয়স : 43 লিঙ্গ : পুরুষ	DLP1702893	ফটো উপলব্ধ



211	WB/34/235/315231	ফটো উপলব্ধ	212	DLP2460681	ফটো উপলব্ধ	213	DLP1228006	ফটো উপলব্ধ
নাম : সভ্যবালা মাহাত স্বামীর নাম: মিহিরচন্দ্র মাহাত বাড়ির নং : n0082 বয়স : 60 লিঙ্গ : মহিলা			নাম : মঞ্জুড়া মাহাত স্বামীর নাম: প্রবীর কুমার মাহাত বাড়ির নং : n0082 বয়স : 43 লিঙ্গ : মহিলা			নাম : প্রবীর কুমার মাহাত পিতার নাম: ফকিরচন্দ্র মাহাত বাড়ির নং : n0082 বয়স : 50 লিঙ্গ : পুরুষ		
214	WB/34/235/315495	ফটো উপলব্ধ	215	WB/34/235/315230	ফটো উপলব্ধ	216	WB/34/235/315441	ফটো উপলব্ধ
নাম : শিশিরকুমার মাহাত পিতার নাম: ফকিরচন্দ্র মাহাত বাড়ির নং : n0082 বয়স : 62 লিঙ্গ : পুরুষ			নাম : ফুলবালা মাহাত স্বামীর নাম: ফকিরচন্দ্র মাহাত বাড়ির নং : n0082 বয়স : 72 লিঙ্গ : মহিলা			নাম : সর্মিলা মাহাত স্বামীর নাম: আঘনু মাহাত বাড়ির নং : n0081 বয়স : 56 লিঙ্গ : মহিলা		
217	WB/34/235/315282	ফটো উপলব্ধ	218	WB/34/235/315243	ফটো উপলব্ধ	219	WB/34/235/315496	ফটো উপলব্ধ
নাম : আঘনু মাহাত পিতার নাম: সুরেন্দ্র মাহাত বাড়ির নং : n0081 বয়স : 62 লিঙ্গ : পুরুষ			নাম : সুশীলা মাহাত স্বামীর নাম: বলরাম মাহাত বাড়ির নং : n0081 বয়স : 61 লিঙ্গ : মহিলা			নাম : বলরাম মাহাত পিতার নাম: সুরেন্দ্রনাথ মাহাত বাড়ির নং : n0081 বয়স : 66 লিঙ্গ : পুরুষ		
220	XWK1618180	ফটো উপলব্ধ	221	XWK1017631	ফটো উপলব্ধ	222	XWK1391457	ফটো উপলব্ধ
নাম : সনুপা মাহাত স্বামীর নাম: লালমোহন মাহাত বাড়ির নং : n0080 বয়স : 30 লিঙ্গ : মহিলা			নাম : লালমোহন মাহাত পিতার নাম: দুর্ঘোষণ মাহাত বাড়ির নং : n0080 বয়স : 40 লিঙ্গ : পুরুষ			নাম : আশালতা মাহাত স্বামীর নাম: বনমালী মাহাত বাড়ির নং : n0080 বয়স : 33 লিঙ্গ : মহিলা		
223	DLP2418879	ফটো উপলব্ধ	224	DLP1226497	ফটো উপলব্ধ	225	XWK1305317	ফটো উপলব্ধ
নাম : বনমালী মাহাত পিতার নাম: দুর্ঘোষণ মাহাত বাড়ির নং : n0080 বয়স : 41 লিঙ্গ : পুরুষ			নাম : কুন্তিবাস মাহাত পিতার নাম: দশরথ মাহাত বাড়ির নং : n0080 বয়স : 59 লিঙ্গ : পুরুষ			নাম : কালিপদ মাহাত পিতার নাম: অর্জুন মাহাত বাড়ির নং : n0080 বয়স : 35 লিঙ্গ : পুরুষ		
226	WB/34/235/315064	ফটো উপলব্ধ	227	WB/34/235/315060	ফটো উপলব্ধ	228	DLP1226554	ফটো উপলব্ধ
নাম : পল্লভ মাহাত স্বামীর নাম: অর্জুন মাহাত বাড়ির নং : n0080 বয়স : 56 লিঙ্গ : মহিলা			নাম : অর্জুন মাহাত পিতার নাম: কুড়িরাম মাহাত বাড়ির নং : n0080 বয়স : 61 লিঙ্গ : পুরুষ			নাম : সুন্দরী মাহাত স্বামীর নাম: বিশ্বনাথ মাহাত বাড়ির নং : n0080 বয়স : 60 লিঙ্গ : মহিলা		
229	WB/34/235/315063	ফটো উপলব্ধ	230	WB/34/235/315195	ফটো উপলব্ধ	231	WB/34/235/315051	ফটো উপলব্ধ
নাম : সরবালি মাহাত স্বামীর নাম: দুর্ঘোষণ মাহাত বাড়ির নং : n0080 বয়স : 61 লিঙ্গ : মহিলা			নাম : দুর্ঘোষণ মাহাত পিতার নাম: কুড়িরাম মাহাত বাড়ির নং : n0080 বয়স : 66 লিঙ্গ : পুরুষ			নাম : কুড়িরাম মাহাত পিতার নাম: যজ্ঞেশ্বর মাহাত বাড়ির নং : n0080 বয়স : 96 লিঙ্গ : পুরুষ		
232	DLP1227552	ফটো উপলব্ধ	233	WB/34/235/315008	ফটো উপলব্ধ	234	DLP2063618	ফটো উপলব্ধ
নাম : সাবিত্রীবালা মাহাত স্বামীর নাম: বিনয়কৃষ্ণ মাহাত বাড়ির নং : n0079 বয়স : 50 লিঙ্গ : মহিলা			নাম : বিনয়কৃষ্ণ মাহাত পিতার নাম: লুধু মাহাত বাড়ির নং : n0079 বয়স : 55 লিঙ্গ : পুরুষ			নাম : রাজেন্দ্র প্রসাদ মাহাত পিতার নাম: জনার্দন মাহাত বাড়ির নং : n0078 বয়স : 70 লিঙ্গ : পুরুষ		
235	XWK1729011	ফটো উপলব্ধ	236	XWK2101996	ফটো উপলব্ধ	237	XWK2102317	ফটো উপলব্ধ
নাম : বুলেট মাহাত স্বামীর নাম: মহিতা মাহাত বাড়ির নং : n0077 বয়স : 30 লিঙ্গ : পুরুষ			নাম : সুমিত্রা মাহাত স্বামীর নাম: হুড়িরাম মাহাত বাড়ির নং : এন0081 বয়স : 27 লিঙ্গ : মহিলা			নাম : সুদর্শন মাহাত পিতার নাম: অনিল মাহাত বাড়ির নং : এন0076 বয়স : 25 লিঙ্গ : পুরুষ		
238	XWK1391382	ফটো উপলব্ধ	239	WB/34/235/315048	ফটো উপলব্ধ	240	XWK1729128	ফটো উপলব্ধ
নাম : সুলেখা মাহাত পিতার নাম: ভক্তরঞ্জন মাহাত বাড়ির নং : n0077 বয়স : 32 লিঙ্গ : মহিলা			নাম : মোহিতা মাহাত স্বামীর নাম: ভক্তরঞ্জন মাহাত বাড়ির নং : n0077 বয়স : 65 লিঙ্গ : মহিলা			নাম : পার্বতী মাহাত স্বামীর নাম: বৃহস্পতি মাহাত বাড়ির নং : n0076 বয়স : 29 লিঙ্গ : মহিলা		



241 নাম : বৃহস্পতি মাহাত মায়ের নাম: নুনীবালা মাহাত বাড়ির নং : n0076 বয়স : 40 লিঙ্গ : পুরুষ	DLP2418895 ফটো উপলব্ধ	242 নাম : নুনীবালা মাহাত স্বামীর নাম: কাশিনাথ মাহাত বাড়ির নং : n0076 বয়স : 66 লিঙ্গ : মহিলা	WB/34/235/315058 ফটো উপলব্ধ	243 নাম : ফুল মাহাত স্বামীর নাম: কুন্তিবাস মাহাত বাড়ির নং : n0075 বয়স : 56 লিঙ্গ : মহিলা	WB/34/235/315211 ফটো উপলব্ধ
244 নাম : যবনা মাহাত পিতার নাম: শান্তিরাম মাহাত বাড়ির নং : n0074 বয়স : 41 লিঙ্গ : মহিলা	DLP2063667 ফটো উপলব্ধ	245 নাম : বুলেট মাহাত পিতার নাম: পেলারাম মাহাত বাড়ির নং : n0073 বয়স : 31 লিঙ্গ : পুরুষ	XWK1618131 ফটো উপলব্ধ	246 নাম : লক্ষ্মীরানী মাহাত স্বামীর নাম: কার্তিক চন্দ্র মাহাত বাড়ির নং : n0073 বয়স : 31 লিঙ্গ : মহিলা	XWK1618149 ফটো উপলব্ধ
247 নাম : কার্তিক চন্দ্র মাহাত পিতার নাম: পেলারাম মাহাত বাড়ির নং : n0073 বয়স : 38 লিঙ্গ : পুরুষ	XWK0358127 ফটো উপলব্ধ	248 নাম : সরস্বতী মাহাত স্বামীর নাম: সুবল মাহাত বাড়ির নং : n0073 বয়স : 37 লিঙ্গ : মহিলা	XWK0358119 ফটো উপলব্ধ	249 নাম : সুবল মাহাত পিতার নাম: পেলারাম মাহাত বাড়ির নং : n0073 বয়স : 39 লিঙ্গ : পুরুষ	DLP2222529 ফটো উপলব্ধ
250 নাম : মনজুড়া মাহাত স্বামীর নাম: সাওরুল্লাল মাহাত বাড়ির নং : n0072 বয়স : 57 লিঙ্গ : মহিলা	WB/34/235/315514 ফটো উপলব্ধ	251 নাম : নগেন চন্দ্র মাহাত পিতার নাম: রামধন মাহাত বাড়ির নং : n0072 বয়স : 31 লিঙ্গ : পুরুষ	XWK1495092 ফটো উপলব্ধ	252 নাম : বুধন মাহাত স্বামীর নাম: রামধন মাহাত বাড়ির নং : n0072 বয়স : 54 লিঙ্গ : মহিলা	WB/34/235/315515 ফটো উপলব্ধ
253 নাম : রামধন মাহাত পিতার নাম: সমল মাহাত বাড়ির নং : n0072 বয়স : 56 লিঙ্গ : পুরুষ	WB/34/235/315486 ফটো উপলব্ধ	E2 254 নাম : সমল মাহাত পিতার নাম: যাদু মাহাত বাড়ির নং : n0072 বয়স : 86 লিঙ্গ : পুরুষ	WB/34/235/315376 ফটো উপলব্ধ	255 নাম : শিবপদ মাহাত পিতার নাম: কিরীট মাহাত বাড়ির নং : n0065 বয়স : 30 লিঙ্গ : পুরুষ	XWK1617950 ফটো উপলব্ধ
256 নাম : কল্যাণী মাহাত স্বামীর নাম: শিবপদ মাহাত বাড়ির নং : n0065 বয়স : 38 লিঙ্গ : মহিলা	XWK1729060 ফটো উপলব্ধ	257 নাম : পার্বতী মাহাত স্বামীর নাম: কিরীট মাহাত বাড়ির নং : n0065 বয়স : 66 লিঙ্গ : মহিলা	WB/34/235/315285 ফটো উপলব্ধ	258 নাম : কিরীটী মাহাত পিতার নাম: লুধু মাহাত বাড়ির নং : n0065 বয়স : 68 লিঙ্গ : পুরুষ	WB/34/235/315130 ফটো উপলব্ধ
259 নাম : সবিতা মাহাত স্বামীর নাম: লালমোহন মাহাত বাড়ির নং : n0064 বয়স : 47 লিঙ্গ : মহিলা	DLP2063733 ফটো উপলব্ধ	260 নাম : যশোদা মাহাত স্বামীর নাম: বিমল মাহাত বাড়ির নং : n0064 বয়স : 41 লিঙ্গ : মহিলা	XWK0357046 ফটো উপলব্ধ	261 নাম : বিমল মাহাত পিতার নাম: রঞ্জিত মাহাত বাড়ির নং : n0064 বয়স : 43 লিঙ্গ : পুরুষ	DLP2418952 ফটো উপলব্ধ
262 নাম : জীতেন্দ্র নাথ মাহাত পিতার নাম: জুরু মাহাত বাড়ির নং : n0064 বয়স : 33 লিঙ্গ : পুরুষ	XWK1391473 ফটো উপলব্ধ	263 নাম : বিলাসী মাহাত স্বামীর নাম: জুরু মাহাত বাড়ির নং : n0064 বয়স : 56 লিঙ্গ : মহিলা	DLP2460707 ফটো উপলব্ধ	264 নাম : উষারানী মাহাত স্বামীর নাম: কমল চন্দ্র মাহাত বাড়ির নং : n0064 বয়স : 38 লিঙ্গ : মহিলা	XWK0357038 ফটো উপলব্ধ
265 নাম : ভজহরি মাহাত পিতার নাম: অক্ষয় মাহাত বাড়ির নং : n0001 বয়স : 73 লিঙ্গ : পুরুষ	WB/34/235/315268 ফটো উপলব্ধ	266 নাম : সরস্বতী মাহাত স্বামীর নাম: লক্ষন মাহাত বাড়ির নং : n0025 বয়স : 39 লিঙ্গ : মহিলা	DLP2418929 ফটো উপলব্ধ	267 নাম : মনবোধ মাহাত পিতার নাম: গোবিন্দ মাহাত বাড়ির নং : n0026 বয়স : 62 লিঙ্গ : পুরুষ	WB/34/235/315517 ফটো উপলব্ধ
268 নাম : শান্তবালা মাহাত স্বামীর নাম: মনবোধ মাহাত বাড়ির নং : n0026 বয়স : 56 লিঙ্গ : মহিলা	WB/34/235/315261 ফটো উপলব্ধ	269 নাম : শক্তিপদ মাহাত পিতার নাম: মনবোধ মাহাত বাড়ির নং : n0026 বয়স : 31 লিঙ্গ : পুরুষ	XWK1495068 ফটো উপলব্ধ	270 নাম : গনেশ মাহাত পিতার নাম: যাদু মাহাত বাড়ির নং : n0027 বয়স : 83 লিঙ্গ : পুরুষ	DLP1702786 ফটো উপলব্ধ



271	WB/34/235/315070	ফটো উপলব্ধ	272	DLP2063535	ফটো উপলব্ধ	273	DLP1227693	ফটো উপলব্ধ
নাম : মেথী মাহাত স্বামীর নাম: গনেশ মাহাত বাড়ির নং : n0027 বয়স : 72 লিঙ্গ : মহিলা			নাম : বাসন্তী মাহাত স্বামীর নাম: মনোজ কুমার মাহাত বাড়ির নং : n0027 বয়স : 40 লিঙ্গ : মহিলা			নাম : রামকৃষ্ণ মাহাত পিতার নাম: মিতন মাহাত বাড়ির নং : n0028 বয়স : 59 লিঙ্গ : পুরুষ		
274	XWK1391374	ফটো উপলব্ধ	275	XWK1391390	ফটো উপলব্ধ	276	DLP1702919	ফটো উপলব্ধ
নাম : নবীন চন্দ্র মাহাত পিতার নাম: রামকৃষ্ণ মাহাত বাড়ির নং : n0028 বয়স : 34 লিঙ্গ : পুরুষ			নাম : বিষ্ণুপদ মাহাত পিতার নাম: রামকৃষ্ণ মাহাত বাড়ির নং : n0028 বয়স : 33 লিঙ্গ : পুরুষ			নাম : ব্রজেন্দ্রনাথ মাহাত পিতার নাম: সুচাঁদ মাহাত বাড়ির নং : n0029 বয়স : 66 লিঙ্গ : পুরুষ		
277	WB/34/235/315209	ফটো উপলব্ধ	278	XWK0987578	ফটো উপলব্ধ	279	WB/34/235/315259	ফটো উপলব্ধ
নাম : কম্পনা মাহাত স্বামীর নাম: ব্রজেন্দ্রনাথ মাহাত বাড়ির নং : n0029 বয়স : 55 লিঙ্গ : মহিলা			নাম : অমৃত মাহাত পিতার নাম: ব্রজেন্দ্র নাথ মাহাত বাড়ির নং : n0029 বয়স : 35 লিঙ্গ : পুরুষ			নাম : রাজেন্দ্রনাথ মাহাত পিতার নাম: সুচাঁদ মাহাত বাড়ির নং : n0030 বয়স : 78 লিঙ্গ : পুরুষ		
280	DLP1702992	ফটো উপলব্ধ	281	DLP1265404	ফটো উপলব্ধ	282	DLP2222495	ফটো উপলব্ধ
নাম : লাল মোহন মাহাতো পিতার নাম: রাজেন্দ্রনাথ মাহাত বাড়ির নং : n0030 বয়স : 51 লিঙ্গ : পুরুষ			নাম : সুশীলকুমার মাহাত পিতার নাম: রাজেন্দ্র মাহাত বাড়ির নং : n0030 বয়স : 45 লিঙ্গ : পুরুষ			নাম : দিপালী মাহাত স্বামীর নাম: সুশীল কুমার মাহাত বাড়ির নং : n0030 বয়স : 41 লিঙ্গ : মহিলা		
283	WB/34/235/315007	ফটো উপলব্ধ	284	WB/34/235/315071	ফটো উপলব্ধ	285	XWK1391408	ফটো উপলব্ধ
নাম : সুফল মাহাত পিতার নাম: রহিন মাহাত বাড়ির নং : n0031 বয়স : 81 লিঙ্গ : পুরুষ			নাম : বালী মাহাত স্বামীর নাম: সুফল মাহাত বাড়ির নং : n0031 বয়স : 76 লিঙ্গ : মহিলা			নাম : বিভূতিভূষণ মাহাত পিতার নাম: সুফল মাহাত বাড়ির নং : n0031 বয়স : 55 লিঙ্গ : পুরুষ		
286	XWK1391416	ফটো উপলব্ধ	287	XWK2614428	ফটো উপলব্ধ	288	DLP2063675	ফটো উপলব্ধ
নাম : সুমিত্রাবালা মাহাত স্বামীর নাম: বিভূতিভূষণ মাহাত বাড়ির নং : n0031 বয়স : 51 লিঙ্গ : মহিলা			নাম : প্রহ্লাদ চন্দ্র মাহাত পিতার নাম: সুফল মাহাত বাড়ির নং : n0031 বয়স : 49 লিঙ্গ : পুরুষ			নাম : মনসা মাহাত স্বামীর নাম: প্রহ্লাদ চন্দ্র মাহাত বাড়ির নং : n0031 বয়স : 42 লিঙ্গ : মহিলা		
289	WB/34/235/315010	ফটো উপলব্ধ	290	WB/34/235/315072	ফটো উপলব্ধ	291	XWK1728971	ফটো উপলব্ধ
নাম : রামেশ্বর মাহাত পিতার নাম: ঝাবু মাহাত বাড়ির নং : n0032 বয়স : 68 লিঙ্গ : পুরুষ			নাম : কৌশল্যা মাহাত স্বামীর নাম: রামেশ্বর মাহাত বাড়ির নং : n0032 বয়স : 66 লিঙ্গ : মহিলা			নাম : নিখিল মাহাত পিতার নাম: রামেশ্বর মাহাত বাড়ির নং : n0032 বয়স : 29 লিঙ্গ : পুরুষ		
292	XWK0357368	ফটো উপলব্ধ	293	XWK1180884	ফটো উপলব্ধ	294	DLP2063626	ফটো উপলব্ধ
নাম : যমুনা মাহাত স্বামীর নাম: সুনিল মাহাত বাড়ির নং : n0033 বয়স : 39 লিঙ্গ : মহিলা			নাম : সুদর্শন মাহাত পিতার নাম: ঘনশ্যাম মাহাত বাড়ির নং : n0033 বয়স : 35 লিঙ্গ : পুরুষ			নাম : সন্দীপকুমার মাহাত পিতার নাম: লেখরচন্দ্র মাহাত বাড়ির নং : n0034 বয়স : 41 লিঙ্গ : পুরুষ		
295	DLP2222404	ফটো উপলব্ধ	296	DLP2222412	ফটো উপলব্ধ	297	XWK0987552	ফটো উপলব্ধ
নাম : মদন মাহাত পিতার নাম: লেখর মাহাত বাড়ির নং : n0034 বয়স : 39 লিঙ্গ : পুরুষ			নাম : ফুলঝরি মাহাত স্বামীর নাম: মদন মাহাত বাড়ির নং : n0034 বয়স : 38 লিঙ্গ : মহিলা			নাম : বাসন্তী মাহাত স্বামীর নাম: সন্দীপ মাহাত বাড়ির নং : n0034 বয়স : 35 লিঙ্গ : মহিলা		
298	XWK1618016	ফটো উপলব্ধ	299	WB/34/235/315277	ফটো উপলব্ধ	300	DLP1266808	ফটো উপলব্ধ
নাম : যুধিষ্টির মাহাত পিতার নাম: রামেশ্বর মাহাত বাড়ির নং : n0034 বয়স : 30 লিঙ্গ : পুরুষ			নাম : টুটী মাহাত স্বামীর নাম: লালমোহন মাহাত বাড়ির নং : n0035 বয়স : 66 লিঙ্গ : মহিলা			নাম : মহেন্দ্রনাথ মাহাত পিতার নাম: লালমোহন মাহাত বাড়ির নং : n0035 বয়স : 44 লিঙ্গ : পুরুষ		



301 নাম : শীতলা মাহাত স্বামীর নাম: মহেন্দ্রনাথ মাহাত বাড়ির নং : n0035 বয়স : 41 লিঙ্গ : মহিলা	DLP2063634 ফটো উপলব্ধ	302 নাম : গোলাপ চন্দ্র মাহাত পিতার নাম: ফাগু মাহাত বাড়ির নং : n0036 বয়স : 69 লিঙ্গ : পুরুষ	WB/34/235/315115 ফটো উপলব্ধ	303 নাম : নির্মাল কুমার মাহাত পিতার নাম: গোলাপ চন্দ্র মাহাত বাড়ির নং : n0036 বয়স : 41 লিঙ্গ : পুরুষ	DLP2418903 ফটো উপলব্ধ
304 নাম : চিনিবাস মাহাত পিতার নাম: দশরথ মাহাত বাড়ির নং : n0025 বয়স : 57 লিঙ্গ : পুরুষ	DLP1226448 ফটো উপলব্ধ	305 নাম : নুনিবাল মাহাত স্বামীর নাম: চিনিবাস মাহাত বাড়ির নং : n0025 বয়স : 55 লিঙ্গ : মহিলা	WB/34/235/315214 ফটো উপলব্ধ	306 নাম : পশু বাল মাহাত পিতার নাম: দশরথ মাহাত বাড়ির নং : n0025 বয়স : 41 লিঙ্গ : মহিলা	XWK0357764 ফটো উপলব্ধ
307 নাম : লক্ষন চন্দ্র মাহাত পিতার নাম: চৈতন মাহাত বাড়ির নং : n0025 বয়স : 43 লিঙ্গ : পুরুষ	DLP1836568 ফটো উপলব্ধ	308 নাম : ময়না মাহাত পিতার নাম: শঙ্কর মাহাত বাড়ির নং : এন0016 বয়স : 23 লিঙ্গ : মহিলা	XWK2373314 ফটো উপলব্ধ	309 নাম : সবিতা মাহাত স্বামীর নাম: লালকমল মাহাত বাড়ির নং : এন0007 বয়স : 25 লিঙ্গ : মহিলা	XWK2373595 ফটো উপলব্ধ
310 নাম : গোপিনাথ মাহাত পিতার নাম: দেবু মাহাত বাড়ির নং : n0037 বয়স : 66 লিঙ্গ : পুরুষ	WB/34/235/315484 ফটো উপলব্ধ	311 নাম : বৃন্দু মাহাত স্বামীর নাম: গোপিনাথ মাহাত বাড়ির নং : n0037 বয়স : 59 লিঙ্গ : মহিলা	WB/34/235/315106 ফটো উপলব্ধ	312 নাম : নিপুবালা মাহাত স্বামীর নাম: সনাতন মাহাত বাড়ির নং : এন0048 বয়স : 34 লিঙ্গ : মহিলা	XWK2373652 ফটো উপলব্ধ
313 নাম : মৃত্যুঞ্জয় মাহাত পিতার নাম: মহেন্দ্রনাথ মাহাত বাড়ির নং : এন0035 বয়স : 23 লিঙ্গ : পুরুষ	XWK2373694 ফটো উপলব্ধ	314 নাম : ইন্দিরা মাহাত স্বামীর নাম: নিপেন মাহাত বাড়ির নং : এন0023 বয়স : 23 লিঙ্গ : মহিলা	XWK2377075 ফটো উপলব্ধ	315 নাম : অষ্টমী মাহাত স্বামীর নাম: অমিয় মাহাত বাড়ির নং : এন0000 বয়স : 22 লিঙ্গ : মহিলা	XWK2375418 ফটো উপলব্ধ
316 নাম : পার্বতী মাহাত স্বামীর নাম: সঞ্জয় মাহাত বাড়ির নং : এন0023 বয়স : 23 লিঙ্গ : মহিলা	XWK2377133 ফটো উপলব্ধ	317 নাম : সুলেখা মাহাত স্বামীর নাম: অভীমুখ্য মাহাত বাড়ির নং : এন0050 বয়স : 24 লিঙ্গ : মহিলা	XWK2407989 ফটো উপলব্ধ	318 নাম : সমীরকুমার মাহাত পিতার নাম: ফকিরচন্দ্র মাহাত বাড়ির নং : n0082 বয়স : 64 লিঙ্গ : পুরুষ	XWK2423457 ফটো উপলব্ধ
319 নাম : সন্ধ্যা মাহাত পিতার নাম: রামগোপাল মাহাত বাড়ির নং : এন0035 বয়স : 22 লিঙ্গ : মহিলা	XWK2373579 ফটো উপলব্ধ	320 নাম : ইন্দ্রজিৎ মাহাত পিতার নাম: গোপিনাথ মাহাত বাড়ির নং : n0037 বয়স : 41 লিঙ্গ : পুরুষ	DLP2064814 ফটো উপলব্ধ	321 নাম : বৃধনী মাহাত স্বামীর নাম: স্বপন কুমার মাহাত বাড়ির নং : এন0008 বয়স : 23 লিঙ্গ : মহিলা	XWK2472983 ফটো উপলব্ধ
322 নাম : রূপালী মাহাত স্বামীর নাম: ইন্দ্রজিৎ মাহাত বাড়ির নং : n0037 বয়স : 30 লিঙ্গ : মহিলা	XWK1618172 ফটো উপলব্ধ	323 নাম : ধনঞ্জয় মাহাত পিতার নাম: মুচিরাম মাহাত বাড়ির নং : n0004 বয়স : 38 লিঙ্গ : পুরুষ	XWK0356758 ফটো উপলব্ধ	324 নাম : দিলীপ মাহাত পিতার নাম: শক্রয় মাহাত বাড়ির নং : n0008 বয়স : 68 লিঙ্গ : পুরুষ	XWK2500478 ফটো উপলব্ধ
325 নাম : সুকুমার মাহাত পিতার নাম: গোলাপ চন্দ্র মাহাত বাড়ির নং : n0036 বয়স : 26 লিঙ্গ : পুরুষ	XWK1892447 ফটো উপলব্ধ	326 নাম : রাজু মাহাত পিতার নাম: আনন্দ মাহাত বাড়ির নং : n0051 বয়স : 77 লিঙ্গ : পুরুষ	WB/34/235/315205 ফটো উপলব্ধ	327 নাম : ভাদু মাহাত স্বামীর নাম: মকর মাহাত বাড়ির নং : n0019 বয়স : 77 লিঙ্গ : মহিলা	XWK2508372 ফটো উপলব্ধ
328 নাম : পরান মাহাত পিতার নাম: ধীরু মাহাত বাড়ির নং : n0038 বয়স : 63 লিঙ্গ : পুরুষ	DLP1226620 ফটো উপলব্ধ	329 নাম : ডাক্তারী মাহাত স্বামীর নাম: পরান মাহাত বাড়ির নং : n0038 বয়স : 58 লিঙ্গ : মহিলা	WB/34/235/315218 ফটো উপলব্ধ	330 নাম : কালিপদ মাহাত পিতার নাম: পরান মাহাত বাড়ির নং : n0038 বয়স : 38 লিঙ্গ : পুরুষ	DLP2418945 ফটো উপলব্ধ



331	XWK1495001	নাম : দুর্গাপদ মাহাত পিতার নাম: পরান চন্দ্র মাহাত বাড়ির নং : n0038 বয়স : 31 লিঙ্গ : পুরুষ	ফটো উপলব্ধ	332	DLP1266816	নাম : সূর্য্যপ্রসাদ মাহাত পিতার নাম: নারানচন্দ্র মাহাত বাড়ির নং : n0039 বয়স : 45 লিঙ্গ : পুরুষ	ফটো উপলব্ধ	333	XWK1495050	নাম : জ্যোৎস্না মাহাত স্বামীর নাম: সূর্য্যপ্রসাদ মাহাত বাড়ির নং : n0039 বয়স : 33 লিঙ্গ : মহিলা	ফটো উপলব্ধ
334	WB/34/235/315178	নাম : চারুবালা মাহাত স্বামীর নাম: নারান মাহাত বাড়ির নং : n0039 বয়স : 66 লিঙ্গ : মহিলা	ফটো উপলব্ধ	335	DLP1227347	নাম : নাড় গোপাল মাহাত পিতার নাম: ফকির মাহাত বাড়ির নং : n0040 বয়স : 71 লিঙ্গ : পুরুষ	ফটো উপলব্ধ	336	DLP1226463	নাম : বিন্দুবালা মাহাত স্বামীর নাম: নাড় গোপাল মাহাত বাড়ির নং : n0040 বয়স : 69 লিঙ্গ : মহিলা	ফটো উপলব্ধ
337	XWK1495233	নাম : ফুদুন মাহাত পিতার নাম: নাড় গোপাল মাহাত বাড়ির নং : n0040 বয়স : 31 লিঙ্গ : মহিলা	ফটো উপলব্ধ	338	XWK1495076	নাম : লক্ষীকান্ত মাহাত পিতার নাম: নাড়গোপাল মাহাত বাড়ির নং : n0040 বয়স : 31 লিঙ্গ : মহিলা	ফটো উপলব্ধ	339	WB/34/235/315097	নাম : হরেকৃষ্ণ মাহাত পিতার নাম: অক্ষয় মাহাত বাড়ির নং : n0041 বয়স : 91 লিঙ্গ : পুরুষ	ফটো উপলব্ধ
340	WB/34/235/315216	নাম : পুঙ্গু মাহাত স্বামীর নাম: হরেকৃষ্ণ মাহাত বাড়ির নং : n0041 বয়স : 86 লিঙ্গ : মহিলা	ফটো উপলব্ধ	341	DLP1227180	নাম : বজ্রিম মাহাত পিতার নাম: হরেকৃষ্ণ মাহাত বাড়ির নং : n0041 বয়স : 61 লিঙ্গ : পুরুষ	ফটো উপলব্ধ	342	DLP1227073	নাম : বিজলা মাহাত স্বামীর নাম: বজ্রিম মাহাত বাড়ির নং : n0041 বয়স : 59 লিঙ্গ : মহিলা	ফটো উপলব্ধ
343	DLP1227305	নাম : অম্বুজ মাহাত পিতার নাম: হরেকৃষ্ণ মাহাত বাড়ির নং : n0041 বয়স : 59 লিঙ্গ : পুরুষ	ফটো উপলব্ধ	344	DLP1227065	নাম : চারু মাহাত স্বামীর নাম: অম্বুজ মাহাত বাড়ির নং : n0041 বয়স : 56 লিঙ্গ : মহিলা	ফটো উপলব্ধ	345	XWK1618024	নাম : দুর্ঘোষন মাহাত পিতার নাম: অম্বুজ মাহাত বাড়ির নং : n0041 বয়স : 31 লিঙ্গ : পুরুষ	ফটো উপলব্ধ
346	DLP1266451	নাম : রামপদ মাহাত পিতার নাম: হরেকৃষ্ণ মাহাত বাড়ির নং : n0041 বয়স : 47 লিঙ্গ : পুরুষ	ফটো উপলব্ধ	347	DLP1266477	নাম : ঠাকুরমনি মাহাত স্বামীর নাম: রামপদ মাহাত বাড়ির নং : n0041 বয়স : 46 লিঙ্গ : মহিলা	ফটো উপলব্ধ	348	DLP2222503	নাম : যুধিষ্ঠির মাহাত পিতার নাম: হরেকৃষ্ণ মাহাত বাড়ির নং : n0041 বয়স : 42 লিঙ্গ : পুরুষ	ফটো উপলব্ধ
349	DLP2222511	নাম : চন্দনা মাহাত স্বামীর নাম: যুধিষ্ঠির মাহাত বাড়ির নং : n0041 বয়স : 41 লিঙ্গ : মহিলা	ফটো উপলব্ধ	350	XWK1391366	নাম : বিকল মাহাত পিতার নাম: বঙ্কিম মাহাত বাড়ির নং : n0041 বয়স : 32 লিঙ্গ : পুরুষ	ফটো উপলব্ধ	351	XWK1618073	নাম : উদয় মাহাত পিতার নাম: বঙ্কিম মাহাত বাড়ির নং : n0041 বয়স : 30 লিঙ্গ : পুরুষ	ফটো উপলব্ধ
352	DLP2222446	নাম : লাল্টু মাহাত পিতার নাম: রথু মাহাত বাড়ির নং : n0042 বয়স : 43 লিঙ্গ : পুরুষ	ফটো উপলব্ধ	353	DLP2222438	নাম : কল্পনা মাহাত স্বামীর নাম: লাল্টু মাহাত বাড়ির নং : n0042 বয়স : 39 লিঙ্গ : মহিলা	ফটো উপলব্ধ	354	DLP2222453	নাম : মন্টুলাল মাহাত পিতার নাম: রথু মাহাত বাড়ির নং : n0042 বয়স : 41 লিঙ্গ : পুরুষ	ফটো উপলব্ধ
355	XWK0358358	নাম : কল্পনা মাহাত স্বামীর নাম: মন্টুলাল মাহাত বাড়ির নং : n0042 বয়স : 37 লিঙ্গ : মহিলা	ফটো উপলব্ধ	356	WB/34/235/315224	নাম : রমনী মাহাত স্বামীর নাম: আকুল মাহাত বাড়ির নং : n0043 বয়স : 79 লিঙ্গ : মহিলা	ফটো উপলব্ধ	357	DLP1226885	নাম : শ্রীপতি মাহাত পিতার নাম: আকুল মাহাত বাড়ির নং : n0043 বয়স : 56 লিঙ্গ : পুরুষ	ফটো উপলব্ধ
358	WB/34/235/315420	নাম : জগন্নাথ মাহাত পিতার নাম: কেশব মাহাত বাড়ির নং : n0044 বয়স : 66 লিঙ্গ : পুরুষ	ফটো উপলব্ধ	359	XWK2199644	নাম : সন্ধ্যা মাহাত স্বামীর নাম: নবীন চন্দ্র মাহাত বাড়ির নং : n000 বয়স : 25 লিঙ্গ : মহিলা	ফটো উপলব্ধ	360	XWK2199586	নাম : চম্পারানী মাহাত স্বামীর নাম: বিশুনাথ মাহাত বাড়ির নং : n000 বয়স : 29 লিঙ্গ : মহিলা	ফটো উপলব্ধ



361	XWK0356766	নাম : স্বপন কুমার মাহাত পিতার নাম: মুচিরাম মাহাত বাড়ির নং : n0004 বয়স : 33 লিঙ্গ : পুরুষ	ফটো উপলব্ধ	362	XWK2678787	নাম : অরুণ চন্দ্র মাহাত পিতার নাম: ভরত মাহাত বাড়ির নং : n0004 বয়স : 58 লিঙ্গ : পুরুষ	ফটো উপলব্ধ	363	DLP1226745	নাম : মুটুক মাহাত স্বামীর নাম: অরুণ চন্দ্র মাহাত বাড়ির নং : n0004 বয়স : 56 লিঙ্গ : মহিলা	ফটো উপলব্ধ
364	XWK1800895	নাম : মালাবতী মাহাত পিতার নাম: বিশ্বনাথ মাহাত বাড়ির নং : n0080 বয়স : 29 লিঙ্গ : মহিলা	ফটো উপলব্ধ	365	XWK2218428	নাম : রুদন মাহাত স্বামীর নাম: কালিপদ মাহাত বাড়ির নং : n0050 বয়স : 61 লিঙ্গ : মহিলা	ফটো উপলব্ধ	366	XWK2218378	নাম : সুরেশ মাহাত পিতার নাম: মডিরাম মাহাত বাড়ির নং : n0018 বয়স : 53 লিঙ্গ : পুরুষ	ফটো উপলব্ধ
367	XWK1495183	নাম : সুমিত্রা মাহাত স্বামীর নাম: ধনঞ্জয় মাহাত বাড়ির নং : n0004 বয়স : 34 লিঙ্গ : মহিলা	ফটো উপলব্ধ	368	WB/34/235/315325	নাম : কৌশল্যা মাহাত স্বামীর নাম: মুচিরাম মাহাত বাড়ির নং : n0004 বয়স : 59 লিঙ্গ : মহিলা	ফটো উপলব্ধ	E2 369	DLP1226844	নাম : মুচিরাম মাহাত পিতার নাম: ভরত মাহাত বাড়ির নং : n0004 বয়স : 61 লিঙ্গ : পুরুষ	ফটো উপলব্ধ
370	XWK0357608	নাম : মহেশ্বর মাহাত পিতার নাম: গোস্ট বিহারী মাহাত বাড়ির নং : n0002 বয়স : 47 লিঙ্গ : পুরুষ	ফটো উপলব্ধ	371	XWK0987602	নাম : ঈশ্বর মাহাত পিতার নাম: গোস্ট মাহাত বাড়ির নং : n0002 বয়স : 37 লিঙ্গ : পুরুষ	ফটো উপলব্ধ	372	XWK1495191	নাম : ভারতী মাহাত স্বামীর নাম: বিশেশ্বর মাহাত বাড়ির নং : n0002 বয়স : 32 লিঙ্গ : মহিলা	ফটো উপলব্ধ
373	DLP2460616	নাম : বিশেশ্বর মাহাত পিতার নাম: গোস্ট মাহাত বাড়ির নং : n0002 বয়স : 40 লিঙ্গ : পুরুষ	ফটো উপলব্ধ	374	WB/34/235/315366	নাম : জাগরী মাহাত স্বামীর নাম: গোস্ট মাহাত বাড়ির নং : n0002 বয়স : 70 লিঙ্গ : মহিলা	ফটো উপলব্ধ	375	XWK1495084	নাম : বিশ্বনাথ মাহাত পিতার নাম: ভজহরি মাহাত বাড়ির নং : n0001 বয়স : 33 লিঙ্গ : পুরুষ	ফটো উপলব্ধ
376	XWK0356592	নাম : ভবানী মাহাত স্বামীর নাম: ভুগুরাম মাহাত বাড়ির নং : n0001 বয়স : 42 লিঙ্গ : মহিলা	ফটো উপলব্ধ	377	XWK0356584	নাম : ভুগুরাম মাহাত পিতার নাম: ভজহরি মাহাত বাড়ির নং : n0001 বয়স : 44 লিঙ্গ : পুরুষ	ফটো উপলব্ধ	378	WB/34/235/315371	নাম : মুসুরি মাহাত স্বামীর নাম: ভজহরি মাহাত বাড়ির নং : n0001 বয়স : 69 লিঙ্গ : মহিলা	ফটো উপলব্ধ
379	XWK1618065	নাম : সৃষ্টিধর মাহাত পিতার নাম: কালিপদ মাহাত বাড়ির নং : n0050 বয়স : 29 লিঙ্গ : পুরুষ	ফটো উপলব্ধ	380	XWK0356782	নাম : অশনি মাহাত পিতার নাম: অরুণ মাহাত বাড়ির নং : n0004 বয়স : 39 লিঙ্গ : পুরুষ	ফটো উপলব্ধ	381	DLP2460665	নাম : বিপদ তারন মাহাত পিতার নাম: সফল মাহাত বাড়ির নং : n0031 বয়স : 41 লিঙ্গ : পুরুষ	ফটো উপলব্ধ
382	XWK1391440	নাম : অমিয় মাহাত পিতার নাম: অরুণ চন্দ্র মাহাত বাড়ির নং : n0004 বয়স : 33 লিঙ্গ : পুরুষ	ফটো উপলব্ধ	383	XWK1729136	নাম : পল্লু কুমারী মাহাত স্বামীর নাম: জ্যোতি মাহাত বাড়ির নং : n0004 বয়স : 76 লিঙ্গ : মহিলা	ফটো উপলব্ধ	384	XWK1892298	নাম : জ্যোত্স্না মাহাত স্বামীর নাম: নিমাই মাহাত বাড়ির নং : n0021 বয়স : 28 লিঙ্গ : মহিলা	ফটো উপলব্ধ
385	XWK0987586	নাম : বালিকা মাহাত স্বামীর নাম: অশ্বিনী মাহাত বাড়ির নং : n0004 বয়স : 36 লিঙ্গ : মহিলা	ফটো উপলব্ধ	386	DLP2460673	নাম : শোভারানী মাহাত স্বামীর নাম: বিপদ তারন মাহাত বাড়ির নং : n0031 বয়স : 48 লিঙ্গ : মহিলা	ফটো উপলব্ধ	387	DLP1227875	নাম : শিবুলা মাহাত স্বামীর নাম: সমীর কুমার মাহাত বাড়ির নং : n0082 বয়স : 58 লিঙ্গ : মহিলা	ফটো উপলব্ধ
388	XWK2232536	নাম : বালিকা মাহাত স্বামীর নাম: ঘনশ্যাম মাহাত বাড়ির নং : n0033 বয়স : 75 লিঙ্গ : মহিলা	ফটো উপলব্ধ	389	WB/34/235/315326	নাম : পল্লু মাহাত স্বামীর নাম: সতীশ মাহাত বাড়ির নং : n0005 বয়স : 69 লিঙ্গ : মহিলা	ফটো উপলব্ধ	390	XWK2227338	নাম : শকুন্তলা মাহাত স্বামীর নাম: পেলারাম মাহাত বাড়ির নং : n0073 বয়স : 67 লিঙ্গ : মহিলা	ফটো উপলব্ধ



391	XWK2227320	ফটো উপলব্ধ	392	DLP1226786	ফটো উপলব্ধ	393	DLP1704329	ফটো উপলব্ধ
নাম : সুনীল মাহাত পিতার নাম: শক্রয় মাহাত বাড়ির নং : n0008 বয়স : 66 লিঙ্গ : পুরুষ			নাম : ভাবীবালা মাহাত স্বামীর নাম: মধুসূদন মাহাত বাড়ির নং : n0005 বয়স : 43 লিঙ্গ : মহিলা			নাম : সুনীল মাহাত পিতার নাম: ঘনশ্যাম মাহাত বাড়ির নং : n0033 বয়স : 43 লিঙ্গ : পুরুষ		
394	XWK1728237	ফটো উপলব্ধ	395	XWK2560837	ফটো উপলব্ধ	396	WB/34/235/315280	ফটো উপলব্ধ
নাম : বিনতা মাহাত পিতার নাম: প্রহ্লাদ মাহাত বাড়ির নং : এন0025 বয়স : 29 লিঙ্গ : মহিলা			নাম : মনু মাহাত পিতার নাম: চিনিবাস মাহাত বাড়ির নং : এন0025 বয়স : 23 লিঙ্গ : পুরুষ			নাম : আশুতোষ মাহাত পিতার নাম: গুহিরাম মাহাত বাড়ির নং : n0006 বয়স : 76 লিঙ্গ : পুরুষ		
397	XWK0987636	ফটো উপলব্ধ	398	XWK1391481	ফটো উপলব্ধ	399	DLP2063493	ফটো উপলব্ধ
নাম : মতিলাল মাহাত পিতার নাম: আশুতোষ মাহাত বাড়ির নং : n0006 বয়স : 38 লিঙ্গ : পুরুষ			নাম : শ্রুপতি মাহাত পিতার নাম: আশুতোষ মাহাত বাড়ির নং : n0006 বয়স : 35 লিঙ্গ : পুরুষ			নাম : সাধুচরন মাহাত পিতার নাম: রঙ্গলাল মাহাত বাড়ির নং : n0006 বয়স : 44 লিঙ্গ : পুরুষ		
400	XWK2248946	ফটো উপলব্ধ	401	XWK0357442	ফটো উপলব্ধ	402	XWK0357459	ফটো উপলব্ধ
নাম : ভারতী মাহাত পিতার নাম: বিশ্বনাথ মাহাত বাড়ির নং : এন0045 বয়স : 23 লিঙ্গ : মহিলা			নাম : জিলাপী মাহাত স্বামীর নাম: সাধুচরন মাহাত বাড়ির নং : n0006 বয়স : 40 লিঙ্গ : মহিলা			নাম : গুরুচরন মাহাত পিতার নাম: রঙ্গলাল মাহাত বাড়ির নং : n0006 বয়স : 41 লিঙ্গ : পুরুষ		
403	XWK2290104	ফটো উপলব্ধ	404	XWK2289577	ফটো উপলব্ধ	405	XWK2248862	ফটো উপলব্ধ
নাম : প্রসেনজিৎ মাহাত পিতার নাম: রাবন মাহাত বাড়ির নং : এন0020 বয়স : 23 লিঙ্গ : পুরুষ			নাম : মৌসুমী মাহাত স্বামীর নাম: আলোক মাহাত বাড়ির নং : এন0015 বয়স : 23 লিঙ্গ : মহিলা			নাম : সঞ্জয় মাহাত পিতার নাম: ভুগুরাম মাহাত বাড়ির নং : এন0069 বয়স : 23 লিঙ্গ : পুরুষ		
406	WB/34/235/315149	ফটো উপলব্ধ	407	XWK2300879	ফটো উপলব্ধ	408	XWK2284818	ফটো উপলব্ধ
নাম : সাহেবরাম মাহাত পিতার নাম: ফাগু মাহাত বাড়ির নং : n0036 বয়স : 67 লিঙ্গ : পুরুষ			নাম : করন মাহাত পিতার নাম: পরেশ মাহাত বাড়ির নং : এন0020 বয়স : 26 লিঙ্গ : পুরুষ			নাম : অষ্টমী মাহাত পিতার নাম: নড গোপাল মাহাত মাহাত বাড়ির নং : এন0040 বয়স : 26 লিঙ্গ : মহিলা		
409	XWK2287431	ফটো উপলব্ধ	410	XWK2283885	ফটো উপলব্ধ	411	XWK2287522	ফটো উপলব্ধ
নাম : পরেশ মাহাত পিতার নাম: জ্যোতি মাহাত বাড়ির নং : এন0004 বয়স : 63 লিঙ্গ : পুরুষ			নাম : সমান্তি মাহাত স্বামীর নাম: ধনঞ্জয় মাহাত মাহাত বাড়ির নং : এন0063 বয়স : 30 লিঙ্গ : মহিলা			নাম : শেফালী মাহাত মায়ের নাম: পরেশ মাহাত বাড়ির নং : এন0004 বয়স : 49 লিঙ্গ : মহিলা		
412	DLP1226570	ফটো উপলব্ধ	413	XWK2287225	ফটো উপলব্ধ	414	XWK2265791	ফটো উপলব্ধ
নাম : চিত্তামনি মাহাত স্বামীর নাম: সাহেবরাম মাহাত বাড়ির নং : n0036 বয়স : 64 লিঙ্গ : মহিলা			নাম : রুদুন মাহাত পিতার নাম: নড গোপাল মাহাত বাড়ির নং : এন0040 বয়স : 27 লিঙ্গ : মহিলা			নাম : সঞ্জয় মাহাত পিতার নাম: রামেশ্বর মাহাত বাড়ির নং : এন0032 বয়স : 25 লিঙ্গ : পুরুষ		
415	WB/34/235/315140	ফটো উপলব্ধ	416	WB/34/235/315107	ফটো উপলব্ধ	417	WB/34/235/315108	ফটো উপলব্ধ
নাম : হিকিমচন্দ্র মাহাত পিতার নাম: ফাগু মাহাত বাড়ির নং : n0036 বয়স : 65 লিঙ্গ : পুরুষ			নাম : পবিতা মাহাত স্বামীর নাম: হিকিমচন্দ্র মাহাত বাড়ির নং : n0036 বয়স : 61 লিঙ্গ : মহিলা			নাম : টুসু মাহাত স্বামীর নাম: গোলাপ মাহাত বাড়ির নং : n0036 বয়স : 66 লিঙ্গ : মহিলা		
418	XWK2284313	ফটো উপলব্ধ	419	XWK2265825	ফটো উপলব্ধ	420	XWK2265841	ফটো উপলব্ধ
নাম : সনাতন মাহাত পিতার নাম: হাপু মাহাত বাড়ির নং : এন0048 বয়স : 27 লিঙ্গ : পুরুষ			নাম : অপর্ণা মাহাত স্বামীর নাম: সুদর্শন মাহাত বাড়ির নং : এন0033 বয়স : 26 লিঙ্গ : মহিলা			নাম : রঞ্জিত মাহাত পিতার নাম: রাবন মাহাত বাড়ির নং : এন0020 বয়স : 24 লিঙ্গ : পুরুষ		



421	XWK1617984	ফটো উপলব্ধ	422	XWK2248789	ফটো উপলব্ধ	423	XWK2573608	ফটো উপলব্ধ
নাম : বিজয় মাহাত পিতার নাম: ভবতারন মাহাত বাড়ির নং : n0036 বয়স : 31 লিঙ্গ : পুরুষ			নাম : শ্যামাপদ মাহাত পিতার নাম: তারাপদ মাহাত বাড়ির নং : এন0062 বয়স : 23 লিঙ্গ : পুরুষ			নাম : কৃষ্ণপদ মাহাত পিতার নাম: তারাপদ মাহাত বাড়ির নং : এন0046 বয়স : 20 লিঙ্গ : পুরুষ		
424	XWK2248813	ফটো উপলব্ধ	425	XWK22597953	ফটো উপলব্ধ	426	XWK2248821	ফটো উপলব্ধ
নাম : ধনঞ্জয় মাহাত পিতার নাম: বলরাম মাহাত বাড়ির নং : এন0054 বয়স : 28 লিঙ্গ : পুরুষ			নাম : রমেশ মাহাত পিতার নাম: বলরাম মাহাত বাড়ির নং : কংশবহাল বয়স : 24 লিঙ্গ : পুরুষ			নাম : সন্ধ্যা রানী মাহাত স্বামীর নাম: দেবু মাহাত বাড়ির নং : এন0085 বয়স : 28 লিঙ্গ : মহিলা		
427	XWK2248847	ফটো উপলব্ধ	428	XWK2288181	ফটো উপলব্ধ	429	DLP1704295	ফটো উপলব্ধ
নাম : নির্মল মাহাত পিতার নাম: নেপাল মাহাত বাড়ির নং : এন0064 বয়স : 25 লিঙ্গ : পুরুষ			নাম : রুমা মাহাত স্বামীর নাম: অমরশঙ্কর মাহাত বাড়ির নং : এন0209 বয়স : 26 লিঙ্গ : মহিলা			নাম : কৃতিবাস মাহাত পিতার নাম: অমল্য মাহাত বাড়ির নং : n0085 বয়স : 44 লিঙ্গ : পুরুষ		
430	XWK2287324	ফটো উপলব্ধ	431	XWK2374452	ফটো উপলব্ধ	432	XWK1800911	ফটো উপলব্ধ
নাম : সীমা মাহাত স্বামীর নাম: নীল কমল মহতো বাড়ির নং : এন0007 বয়স : 34 লিঙ্গ : মহিলা			নাম : সোনামনি মাহাত পিতার নাম: গোপাল মাহাত বাড়ির নং : এন0050 বয়স : 22 লিঙ্গ : মহিলা			নাম : অষ্টমী মাহাত স্বামীর নাম: কালিপদ মাহাত বাড়ির নং : n0050 বয়স : 29 লিঙ্গ : মহিলা		
433	XWK1892421	ফটো উপলব্ধ	434	XWK1892439	ফটো উপলব্ধ	435	XWK1892462	ফটো উপলব্ধ
নাম : মঞ্জু মাহাত স্বামীর নাম: কৈলাশ চন্দ্র মাহাত বাড়ির নং : n0019 বয়স : 27 লিঙ্গ : মহিলা			নাম : মোহিত কুমার মাহাত পিতার নাম: সাহেব রাম মাহাত বাড়ির নং : n0036 বয়স : 27 লিঙ্গ : পুরুষ			নাম : চন্দ্র মোহন মাহাত পিতার নাম: অর্জুন মাহাত বাড়ির নং : n0080 বয়স : 29 লিঙ্গ : পুরুষ		
436	XWK1892470	ফটো উপলব্ধ	437	XWK1892488	ফটো উপলব্ধ	438	XWK1976216	ফটো উপলব্ধ
নাম : বিরেন মাহাত পিতার নাম: অর্জুন মাহাত বাড়ির নং : n0080 বয়স : 27 লিঙ্গ : পুরুষ			নাম : তুষ্ট মাহাত স্বামীর নাম: ঈশ্বর মাহাত বাড়ির নং : n0002 বয়স : 41 লিঙ্গ : মহিলা			নাম : শেফালী মাহাত স্বামীর নাম: মতিলাল মাহাত বাড়ির নং : n0205 বয়স : 28 লিঙ্গ : মহিলা		
439	XWK1976224	ফটো উপলব্ধ	440	XWK1976257	ফটো উপলব্ধ	441	XWK1976265	ফটো উপলব্ধ
নাম : সরস্বতী মাহাত স্বামীর নাম: দুর্ঘোষন মাহাত বাড়ির নং : n0206 বয়স : 26 লিঙ্গ : মহিলা			নাম : অমরশঙ্কর মাহাত পিতার নাম: ধনঞ্জয় মাহাত বাড়ির নং : n0209 বয়স : 26 লিঙ্গ : পুরুষ			নাম : নুনীবালা মাহাত স্বামীর নাম: নির্মল কুমার মাহাত বাড়ির নং : n0210 বয়স : 28 লিঙ্গ : মহিলা		
442	XWK1976273	ফটো উপলব্ধ	443	XWK1976281	ফটো উপলব্ধ	444	XWK1618156	ফটো উপলব্ধ
নাম : চন্দনা মাহাত স্বামীর নাম: শক্তিপদ মাহাত বাড়ির নং : n0211 বয়স : 28 লিঙ্গ : মহিলা			নাম : কল্যাণী মাহাত স্বামীর নাম: সুশীল কুমার মাহাত বাড়ির নং : n0212 বয়স : 26 লিঙ্গ : মহিলা			নাম : ভবানী মাহাত স্বামীর নাম: নগেন চন্দ্র মাহাত বাড়ির নং : n0072 বয়স : 34 লিঙ্গ : মহিলা		
445	XWK1892199	ফটো উপলব্ধ	446	XWK1892207	ফটো উপলব্ধ	447	XWK1892322	ফটো উপলব্ধ
নাম : মৌসুমী মাহাত স্বামীর নাম: বিষ্ণু পদ মাহাত বাড়ির নং : n0078 বয়স : 28 লিঙ্গ : মহিলা			নাম : পুষ্প রানী মাহাত পিতার নাম: ভক্ত রঞ্জন মাহাত বাড়ির নং : n0077 বয়স : 27 লিঙ্গ : মহিলা			নাম : অমিত কুমার মাহাত পিতার নাম: গোপাল চন্দ্র মাহাত বাড়ির নং : n0050 বয়স : 27 লিঙ্গ : পুরুষ		
448	XWK1892330	ফটো উপলব্ধ	449	XWK1892371	ফটো উপলব্ধ	450	XWK1728955	ফটো উপলব্ধ
নাম : গোদাবরী মাহাত স্বামীর নাম: বিষ্ণুপদ মাহাত বাড়ির নং : n0028 বয়স : 29 লিঙ্গ : মহিলা			নাম : রাজ কুমার মাহাত পিতার নাম: হিকিম চন্দ্র মাহাত বাড়ির নং : n0036 বয়স : 28 লিঙ্গ : পুরুষ			নাম : সঞ্জয় মাহাত পিতার নাম: সুভাষ চন্দ্র মাহাত বাড়ির নং : n0023 বয়স : 29 লিঙ্গ : পুরুষ		



451	XWK1800846	নাম : কনকলতা মাহাত পিতার নাম: বুলেট মাহাত বাড়ির নং : n0073 বয়স : 42 লিঙ্গ : মহিলা	ফটো উপলব্ধ	452	XWK1800853	নাম : রেখারানী মাহাত পিতার নাম: ব্রজেন্দ্রনাথ মাহাত বাড়ির নং : n0029 বয়স : 29 লিঙ্গ : মহিলা	ফটো উপলব্ধ	453	XWK1800879	নাম : গুরুবাবী মাহাত পিতার নাম: শঙ্কর মাহাত বাড়ির নং : n0016 বয়স : 29 লিঙ্গ : মহিলা	ফটো উপলব্ধ
454	XWK1180835	নাম : বিষ্ণুপদ মাহাত পিতার নাম: রাজেন্দ্র প্রসাদ মাহাত বাড়ির নং : n0078 বয়স : 34 লিঙ্গ : পুরুষ	ফটো উপলব্ধ	455	XWK0358192	নাম : বিকাশ কুমার মাহাত পিতার নাম: মিহির চন্দ্র মাহাত বাড়ির নং : n0082 বয়স : 30 লিঙ্গ : পুরুষ	ফটো উপলব্ধ	456	XWK0357806	নাম : রুস্পা মাহাত স্বামীর নাম: সুভাষ চন্দ্র মাহাত বাড়ির নং : n0078 বয়স : 39 লিঙ্গ : মহিলা	ফটো উপলব্ধ
457	XWK2472918	নাম : সন্ধ্যা রানি মাহাত স্বামীর নাম: শশীভূষণ মাহাত বাড়ির নং : এন0021 বয়স : 21 লিঙ্গ : মহিলা	ফটো উপলব্ধ	458	XWK2473080	নাম : সরস্বতী মাহাত স্বামীর নাম: দুর্গ পদ মাহাত বাড়ির নং : এন0038 বয়স : 22 লিঙ্গ : মহিলা	ফটো উপলব্ধ	459	XWK2248938	নাম : সরস্বালি মাহাত স্বামীর নাম: সৃষ্টিধর মাহাত বাড়ির নং : এন0062 বয়স : 23 লিঙ্গ : মহিলা	ফটো উপলব্ধ
460	XWK1976307	নাম : মঙ্গল মাহাত পিতার নাম: অম্বুজ মাহাত বাড়ির নং : n0214 বয়স : 27 লিঙ্গ : পুরুষ	ফটো উপলব্ধ	461	XWK1976315	নাম : দেবু মাহাত পিতার নাম: ভুতনাথ মাহাত বাড়ির নং : n0215 বয়স : 30 লিঙ্গ : পুরুষ	ফটো উপলব্ধ	462	XWK1976323	নাম : শক্তিপদ মাহাত পিতার নাম: ধনঞ্জয় মাহাত বাড়ির নং : n0216 বয়স : 26 লিঙ্গ : পুরুষ	ফটো উপলব্ধ
463	XWK2289742	নাম : সনকা মাহাত স্বামীর নাম: লক্ষ্মীকান্ত মাহাত বাড়ির নং : এন0040 বয়স : 23 লিঙ্গ : মহিলা	ফটো উপলব্ধ	464	XWK2287084	নাম : সারথী মাহাত পিতার নাম: গোপেশ্বর মাহাত মাহাত বাড়ির নং : এন0084 বয়স : 24 লিঙ্গ : মহিলা	ফটো উপলব্ধ	465	XWK2264737	নাম : লতিকা মাহাত স্বামীর নাম: সর্বেশ্বর মাহাত বাড়ির নং : এন0004 বয়স : 62 লিঙ্গ : মহিলা	ফটো উপলব্ধ
466	XWK2264760	নাম : সর্বেশ্বর মাহাত পিতার নাম: জ্যোতি মাহাত বাড়ির নং : এন0004 বয়স : 70 লিঙ্গ : পুরুষ	ফটো উপলব্ধ	467	XWK2264778	নাম : অভীমুখা মাহাত পিতার নাম: শ্রী কালিপদ মাহাত বাড়ির নং : এন0050 বয়স : 27 লিঙ্গ : পুরুষ	ফটো উপলব্ধ	468	XWK2297927	নাম : ফুলকুমারী মাহাত স্বামীর নাম: আকাশ মাহাত বাড়ির নং : এন0079 বয়স : 23 লিঙ্গ : মহিলা	ফটো উপলব্ধ
469	XWK2102325	নাম : সঞ্জীব কুমার মাহাত পিতার নাম: রাজেন্দ্রনাথ মাহাত বাড়ির নং : এন0086 বয়স : 25 লিঙ্গ : পুরুষ	ফটো উপলব্ধ	470	XWK2102366	নাম : বিদ্যুৎ মাহাত পিতার নাম: বিনয়কৃষ্ণ মাহাত বাড়ির নং : এন0079 বয়স : 26 লিঙ্গ : পুরুষ	ফটো উপলব্ধ	471	XWK2101970	নাম : শকুন্তলা মাহাত পিতার নাম: চক্রধর মাহাত বাড়ির নং : এন0045 বয়স : 28 লিঙ্গ : মহিলা	ফটো উপলব্ধ
472	XWK2101897	নাম : কাজললতা মাহাত স্বামীর নাম: চিত্তরঞ্জন মাহাত বাড়ির নং : এন0021 বয়স : 26 লিঙ্গ : মহিলা	ফটো উপলব্ধ	473	XWK2102333	নাম : আদিত্য মাহাত পিতার নাম: পার্থসারথী মাহাত বাড়ির নং : এন0086 বয়স : 25 লিঙ্গ : পুরুষ	ফটো উপলব্ধ	474	XWK2102283	নাম : ধীরেন মাহাত পিতার নাম: অনিল মাহাত বাড়ির নং : এন0008 বয়স : 25 লিঙ্গ : পুরুষ	ফটো উপলব্ধ
475	XWK2102002	নাম : বালিকা মাহাত স্বামীর নাম: ওমপ্রকাশ মাহাত বাড়ির নং : এন0044 বয়স : 30 লিঙ্গ : মহিলা	ফটো উপলব্ধ	476	WB/34/235/315217	নাম : বাতি মাহাত স্বামীর নাম: শ্রীপতি মাহাত বাড়ির নং : n0043 বয়স : 54 লিঙ্গ : মহিলা	ফটো উপলব্ধ	477	DLP2460632	নাম : সুভাষ চন্দ্র মাহাত পিতার নাম: রাজেন্দ্র প্রসাদ মাহাত বাড়ির নং : n0078 বয়স : 39 লিঙ্গ : পুরুষ	ফটো উপলব্ধ
478	WB/34/235/315399	নাম : বারী মাহাত স্বামীর নাম: রামকৃষ্ণ মাহাত বাড়ির নং : n0028 বয়স : 56 লিঙ্গ : মহিলা	ফটো উপলব্ধ	479	DLP2460558	নাম : ঝুনপুটি মাহাত পিতার নাম: ফদল মাহাত বাড়ির নং : n0052 বয়স : 39 লিঙ্গ : মহিলা	ফটো উপলব্ধ	480	XWK2199628	নাম : তপন মাহাত পিতার নাম: অজিত মাহাত বাড়ির নং : n000 বয়স : 24 লিঙ্গ : পুরুষ	ফটো উপলব্ধ



481 নাম : দিপালী মাহাত স্বামীর নাম: শ্রীপতি মাহাত বাড়ির নং : n000 বয়স : 36 লিঙ্গ : মহিলা	XWK2208619 ফটো উপলব্ধ	482 নাম : সরোজ মাহাত স্বামীর নাম: সুভাষ মাহাত বাড়ির নং : n000 বয়স : 26 লিঙ্গ : পুরুষ	XWK2177798 ফটো উপলব্ধ	483 নাম : ববিতা মাহাত স্বামীর নাম: কুম্পদ মাহাত বাড়ির নং : n000 বয়স : 28 লিঙ্গ : মহিলা	XWK2199677 ফটো উপলব্ধ
484 নাম : ধনঞ্জয় মাহাত পিতার নাম: রামপদ মাহাত বাড়ির নং : n000 বয়স : 25 লিঙ্গ : পুরুষ	XWK2177806 ফটো উপলব্ধ	485 নাম : অপর্ণাবালা মাহাত স্বামীর নাম: উদয় মাহাত বাড়ির নং : এন0041 বয়স : 23 লিঙ্গ : মহিলা	XWK2537959 ফটো উপলব্ধ	486 নাম : সুবোধন মাহাত পিতার নাম: অম্বুজ মাহাত বাড়ির নং : এন0041 বয়স : 21 লিঙ্গ : পুরুষ	XWK2573574 ফটো উপলব্ধ
487 নাম : আকাশ মাহাত পিতার নাম: বিনয়কুম্ন মাহাত বাড়ির নং : n000 বয়স : 24 লিঙ্গ : পুরুষ	XWK2208692 ফটো উপলব্ধ	488 নাম : সরস্বতী মাহাত স্বামীর নাম: শঙ্কর মাহাত বাড়ির নং : n0016 বয়স : 61 লিঙ্গ : মহিলা	XWK2217693 ফটো উপলব্ধ	489 নাম : শম্ভু মাহাত মাহাত পিতার নাম: মকর মাহাত বাড়ির নং : n0047 বয়স : 42 লিঙ্গ : পুরুষ	DLP1836535 ফটো উপলব্ধ
490 নাম : বিশ্বনাথ মাহাত পিতার নাম: কুড়িরাম মাহাত বাড়ির নং : n0080 বয়স : 63 লিঙ্গ : পুরুষ	XWK2217628 ফটো উপলব্ধ	491 নাম : আলোক কুমার মাহাত পিতার নাম: অজিত মাহাত বাড়ির নং : n0015 বয়স : 33 লিঙ্গ : পুরুষ	XWK1180827 ফটো উপলব্ধ	492 নাম : সনকা মাহাত স্বামীর নাম: লক্ষ্মীকান্ত মাহাত বাড়ির নং : n0049 বয়স : 32 লিঙ্গ : মহিলা	XWK1729086 ফটো উপলব্ধ
493 নাম : সুনীল চন্দ্র মাহাত পিতার নাম: শ্রীপতি মাহাত বাড়ির নং : এন0043 বয়স : 25 লিঙ্গ : পুরুষ	XWK2101954 ফটো উপলব্ধ	494 নাম : ভীম মাহাত পিতার নাম: সমীর কুমার মাহাত বাড়ির নং : n0082 বয়স : 31 লিঙ্গ : পুরুষ	XWK1617976 ফটো উপলব্ধ	495 নাম : রায়তি মাহাত স্বামীর নাম: মিলন মাহাত বাড়ির নং : n0087 বয়স : 59 লিঙ্গ : মহিলা	XWK2233112 ফটো উপলব্ধ
496 নাম : নিমাই মাহাত পিতার নাম: মুকলীধর মাহাত বাড়ির নং : n0021 বয়স : 33 লিঙ্গ : পুরুষ	XWK1391499 ফটো উপলব্ধ	497 নাম : ঘনশ্যাম মাহাত পিতার নাম: রতন মাহাত বাড়ির নং : n0033 বয়স : 78 লিঙ্গ : পুরুষ	XWK2232544 ফটো উপলব্ধ	498 নাম : অরুণ কুমার মাহাত পিতার নাম: অজিত মাহাত বাড়ির নং : n0015 বয়স : 29 লিঙ্গ : পুরুষ	XWK1618115 ফটো উপলব্ধ
499 নাম : আশালতা মাহাত স্বামীর নাম: বৃন্দাবন মাহাত বাড়ির নং : এন0080 বয়স : 24 লিঙ্গ : মহিলা	XWK2249019 ফটো উপলব্ধ	500 নাম : সমর চন্দ্র মাহাত পিতার নাম: ধনঞ্জয় মাহাত বাড়ির নং : এন0085 বয়স : 23 লিঙ্গ : পুরুষ	XWK2248888 ফটো উপলব্ধ	501 নাম : সৃজি বালা মাহাত স্বামীর নাম: বিশ্বরূপ মাহাত বাড়ির নং : এন0081 বয়স : 27 লিঙ্গ : মহিলা	XWK2102374 ফটো উপলব্ধ
502 নাম : গুরুচরন মাহাত পিতার নাম: চিনিবাস মাহাত বাড়ির নং : 25 বয়স : 25 লিঙ্গ : পুরুষ	XWK2113348 ফটো উপলব্ধ	503 নাম : বৃন্দাবন মাহাত পিতার নাম: বিশ্বনাথ মাহাত বাড়ির নং : এন0080 বয়স : 26 লিঙ্গ : পুরুষ	XWK2102358 ফটো উপলব্ধ	504 নাম : সুভদ্রা মাহাত স্বামীর নাম: মহেশ্বর মাহাত বাড়ির নং : n0002 বয়স : 34 লিঙ্গ : মহিলা	XWK0357616 ফটো উপলব্ধ
505 নাম : শকুন্তলা মাহাত স্বামীর নাম: নীলমোহন মাহাত বাড়ির নং : n0030 বয়স : 30 লিঙ্গ : মহিলা	XWK1800861 ফটো উপলব্ধ	506 নাম : নীলমোহন মাহাত পিতার নাম: রাজেন্দ্রনাথ মাহাত বাড়ির নং : n0030 বয়স : 53 লিঙ্গ : পুরুষ	WB/34/235/315099 ফটো উপলব্ধ	507 নাম : যবুনা মাহাত স্বামীর নাম: বিনয় কুমার মাহাত বাড়ির নং : এন0079 বয়স : 37 লিঙ্গ : মহিলা	XWK2102044 ফটো উপলব্ধ
508 নাম : ওমপ্রকাশ মাহাত পিতার নাম: জগন্নাথ মাহাত বাড়ির নং : এন0044 বয়স : 25 লিঙ্গ : পুরুষ	XWK2102309 ফটো উপলব্ধ	509 নাম : হাড়ীরাম মাহাত পিতার নাম: আঘনু মাহাত বাড়ির নং : এন0081 বয়স : 26 লিঙ্গ : পুরুষ	XWK2101988 ফটো উপলব্ধ	510 নাম : রবি মাহাত পিতার নাম: ভীষ্মদেব মাহাত বাড়ির নং : এন0020 বয়স : 29 লিঙ্গ : পুরুষ	XWK2101939 ফটো উপলব্ধ



511 নাম : দয়াল মাহাত পিতার নাম: বিভীষন মাহাত বাড়ির নং : এন0020 বয়স : 29 লিঙ্গ : পুরুষ	XWK2101947 ফটো উপলব্ধ	512 নাম : ভারতী মাহাত স্বামীর নাম: মনোরঞ্জন মাহাত বাড়ির নং : এন0044 বয়স : 26 লিঙ্গ : মহিলা	XWK2102291 ফটো উপলব্ধ	513 নাম : মানসী মাহাত স্বামীর নাম: রামপদ মাহাত বাড়ির নং : এন0083 বয়স : 26 লিঙ্গ : মহিলা	XWK2528040 ফটো উপলব্ধ
514 নাম : রামপদ মাহাত পিতার নাম: পেলারাম মাহাত বাড়ির নং : এন0083 বয়স : 25 লিঙ্গ : পুরুষ	XWK2101889 ফটো উপলব্ধ	515 নাম : শ্রীমতী মাহাত স্বামীর নাম: রামনাথ মাহাত বাড়ির নং : n0019 বয়স : 26 লিঙ্গ : মহিলা	XWK2101962 ফটো উপলব্ধ	516 নাম : দুর্গাচরন মাহাত পিতার নাম: কিরিটা মাহাত বাড়ির নং : এন0065 বয়স : 25 লিঙ্গ : পুরুষ	XWK2102341 ফটো উপলব্ধ
517 নাম : আদরী মান্ডি স্বামীর নাম: বাবুরাম মান্ডি বাড়ির নং : n0213 বয়স : 30 লিঙ্গ : মহিলা	XWK1976299 ফটো উপলব্ধ	518 নাম : তপতী মাহাত পিতার নাম: নেপাল মাহাত বাড়ির নং : এন0043 বয়স : 26 লিঙ্গ : মহিলা	IAP1965086 ফটো উপলব্ধ	519 নাম : পার্বতী মাহাত স্বামীর নাম: জয়দেব মাহাত বাড়ির নং : এন0000 বয়স : 29 লিঙ্গ : মহিলা	XWK2528057 ফটো উপলব্ধ
520 নাম : সুমন্ত মাহাত পিতার নাম: লালমোহন মাহাত বাড়ির নং : এন0000 বয়স : 23 লিঙ্গ : পুরুষ	XWK2528073 ফটো উপলব্ধ	521 নাম : মিষ্টি মাহাত স্বামীর নাম: বিকল মাহাত বাড়ির নং : এন0000 বয়স : 20 লিঙ্গ : মহিলা	XWK2528081 ফটো উপলব্ধ	522 নাম : প্রভাতী মাহাত স্বামীর নাম: বুলেট মাহাত বাড়ির নং : এন0000 বয়স : 35 লিঙ্গ : মহিলা	XWK2560761 ফটো উপলব্ধ
523 নাম : সত্য মাহাত পিতার নাম: সুভাষ চন্দ্র মাহাত বাড়ির নং : এন 008 বয়স : 26 লিঙ্গ : মহিলা	XWK2063261 ফটো উপলব্ধ	524 নাম : জাগরি মাঝি পিতার নাম: পূর্ণ মাঝি বাড়ির নং : এন 0060 বয়স : 31 লিঙ্গ : মহিলা	IAP1595628 ফটো উপলব্ধ	525 নাম : জীতমুনি মান্ডি পিতার নাম: দেবেন মান্ডি বাড়ির নং : এন0061 বয়স : 20 লিঙ্গ : মহিলা	XWK2617942 ফটো উপলব্ধ
526 নাম : বৃধলাল টুডু পিতার নাম: জগবন্ধু টুডু বাড়ির নং : এন 0068 বয়স : 21 লিঙ্গ : পুরুষ	XWK2633204 ফটো উপলব্ধ	527 নাম : বৈশিষ্টি মাহাত পিতার নাম: রঘুনাথ মাহাত বাড়ির নং : এন 0047 বয়স : 25 লিঙ্গ : পুরুষ	XWK2634277 ফটো উপলব্ধ	528 নাম : মালতী মাহাত স্বামীর নাম: বৈশিষ্টি মাহাত বাড়ির নং : এন 0047 বয়স : 19 লিঙ্গ : মহিলা	XWK2634285 ফটো উপলব্ধ
529 নাম : সমির মাঝি পিতার নাম: কচে মাঝি বাড়ির নং : এন 00218 বয়স : 22 লিঙ্গ : পুরুষ	XWK2634293 ফটো উপলব্ধ	530 নাম : শ্যামলী মাহাত স্বামীর নাম: শক্তিপদ মাহাত বাড়ির নং : এন০০৫০ বয়স : 19 লিঙ্গ : মহিলা	XWK2635472 ফটো উপলব্ধ	531 নাম : শঙ্করী মাহাত স্বামীর নাম: জীতেন্দ্র মাহাত বাড়ির নং : এন 0064 বয়স : 21 লিঙ্গ : মহিলা	XWK2635480 ফটো উপলব্ধ
532 নাম : সুমিতা মাঝি পিতার নাম: কচে মাঝি বাড়ির নং : এন 00218 বয়স : 20 লিঙ্গ : মহিলা	XWK2649085 ফটো উপলব্ধ	533 নাম : কার্তিক মাহাত পিতার নাম: মন্টুলাল মাহাত বাড়ির নং : এন 0042 বয়স : 20 লিঙ্গ : পুরুষ	XWK2650299 ফটো উপলব্ধ	534 নাম : সরস্বতী মাহাত স্বামীর নাম: বীরেন মাহাত বাড়ির নং : এন 0080 বয়স : 20 লিঙ্গ : মহিলা	XWK2660231 ফটো উপলব্ধ
535 নাম : চুড়ামণি মাহাত স্বামীর নাম: রমেশ মাহাত বাড়ির নং : কপবহাল বয়স : 22 লিঙ্গ : মহিলা	XWK2663854 ফটো উপলব্ধ				



1- সংযোজন তালিকা 2 (28-02-2026 06-04-2026)

536	1	XWK2700615	নাম : ভোলানাথ মাহাত পিতার নাম: শম্ভু মাহাত বাড়ির নং : 47 বয়স : 21 লিঙ্গ : পুরুষ	ফটো উপলব্ধ	537	1	XWK2701563	নাম : আন্তিক মাহাত পিতার নাম: মহেন্দ্রনাথ মাহাত বাড়ির নং : ০০৩৫ বয়স : 20 লিঙ্গ : পুরুষ	ফটো উপলব্ধ	538	1	XWK2701571	নাম : সুদীপ মাহাত পিতার নাম: সুশীল মাহাত বাড়ির নং : ০০৩০ বয়স : 19 লিঙ্গ : পুরুষ	ফটো উপলব্ধ
539	1	XWK2704096	নাম : রাজেশ কুমার মাহাত মায়ের নাম: ভাবীবালা মাহাত বাড়ির নং : এন0005 বয়স : 18 লিঙ্গ : পুরুষ	ফটো উপলব্ধ	540	1	XWK2706208	নাম : মোহিত মাহাত পিতার নাম: প্রহ্লাদ মাহাত বাড়ির নং : এন0031 বয়স : 19 লিঙ্গ : পুরুষ	ফটো উপলব্ধ	541	1	XWK2706257	নাম : কৃষ্ণ মাহাত পিতার নাম: ঈশ্বর মাহাত বাড়ির নং : এন0002 বয়স : 18 লিঙ্গ : পুরুষ	ফটো উপলব্ধ
542	1	XWK2706661	নাম : জয়দেব মাহাত পিতার নাম: সুনিল মাহাত বাড়ির নং : ০০৩৩ বয়স : 20 লিঙ্গ : পুরুষ	ফটো উপলব্ধ	543	1	XWK2709731	নাম : সুবিতা মূর্মু মায়ের নাম: সারথী মূর্মু বাড়ির নং : ০০৫৯ বয়স : 20 লিঙ্গ : মহিলা	ফটো উপলব্ধ	544	1	XWK2709624	নাম : সুরভ মাহাত পিতার নাম: সন্দীপ কুমার মাহাত বাড়ির নং : এন0034 বয়স : 18 লিঙ্গ : পুরুষ	ফটো উপলব্ধ
545	1	XWK2709640	নাম : যশোদা মাহাত স্বামীর নাম: রবি মাহাত বাড়ির নং : এন0020 বয়স : 21 লিঙ্গ : মহিলা	ফটো উপলব্ধ	546	1	XWK2709673	নাম : বিজয়া মাহাত পিতার নাম: সুনিল মাহাত বাড়ির নং : ০০৩৩ বয়স : 18 লিঙ্গ : পুরুষ	ফটো উপলব্ধ	547	1	XWK2712388	নাম : লক্ষ্মীপদ মাহাত পিতার নাম: গুরুচরণ মাহাত বাড়ির নং : এন0083 বয়স : 20 লিঙ্গ : পুরুষ	ফটো উপলব্ধ
548	1	XWK2712560	নাম : রেনুকা মাহাত স্বামীর নাম: কালিপদ মাহাত বাড়ির নং : এন0038 বয়স : 27 লিঙ্গ : মহিলা	ফটো উপলব্ধ	549	1	XWK2712578	নাম : ফ রুগাল মূর্মু পিতার নাম: রাম মূর্মু বাড়ির নং : এন0067 বয়স : 19 লিঙ্গ : পুরুষ	ফটো উপলব্ধ	550	1	XWK2712792	নাম : কৃষ্ণপদ মাহাত মায়ের নাম: পুষ্প বালা মাহাত বাড়ির নং : 0087 বয়স : 20 লিঙ্গ : পুরুষ	ফটো উপলব্ধ
551	1	XWK2712958	নাম : ঠাকুরমনি মাহাত পিতার নাম: চক্রধর মাহাত বাড়ির নং : ০০৪৫ বয়স : 20 লিঙ্গ : মহিলা	ফটো উপলব্ধ	552	1	XWK2713659	নাম : গুরুপদ হাঁসদা পিতার নাম: গহন হাঁসদা বাড়ির নং : এন0070 বয়স : 23 লিঙ্গ : পুরুষ	ফটো উপলব্ধ	553	1	XWK2715506	নাম : রোহিত মাহাত পিতার নাম: প্রহ্লাদ চন্দ্র মাহাত বাড়ির নং : এন0031 বয়স : 21 লিঙ্গ : পুরুষ	ফটো উপলব্ধ
554	1	XWK2716348	নাম : ছবি হাঁসদা পিতার নাম: গহন হাঁসদা বাড়ির নং : এন0070 বয়স : 37 লিঙ্গ : মহিলা	ফটো উপলব্ধ										

নির্বাচক সংখ্যার সারসংক্ষেপ :

A) নির্বাচকের সংখ্যা :

	নির্বাচক তালিকার প্রকৃতি	নির্বাচক তালিকার পরিচিতি :	নির্বাচকের সংখ্যা :				
			পুরুষ	মহিলা	তৃতীয় লিঙ্গ	মোট	
I	মূল তালিকা	মূল তালিকা	বিশেষ নিবিড় সংশোধন ২০২৬ এর চূড়ান্ত ভোটার তালিকার সহিত 06-04-2026 তারিখ অবধি সংশোধিত নির্বাচক তালিকা	264	271	0	535
II	1- সংযোজন তালিকা	সংযোজনী 1	বিশেষ সংক্ষিপ্ত সংশোধন 2026	0	0	0	0
		সংযোজনী 2	ধারাবাহিক সংশোধন 2026	14	5	0	19
		মোট		14	5	0	19
III	2- বিয়োজন তালিকা	সংযোজনী 1	বিশেষ সংক্ষিপ্ত সংশোধন 2026	0	0	0	0
		সংযোজনী 2	ধারাবাহিক সংশোধন 2026	2	0	0	2
		মোট		2	0	0	2
IV	'লিঙ্গ ক্ষেত্রের' পরিবর্তনের কারণে পার্থক্য			0	0	0	0
V	বিচারপ্রক্রিয়ার অধীনস্থ			0	0	0	0
VI	বিচার বিভাগীয় আধিকারিক কর্তৃক বিচারপূর্বক নিষ্পত্তির পর বিয়োজিত			1	0	0	1
নির্বাচকের মোট সংখ্যা (I+II-III+IV-V-VI)				275	276	0	551

B) ক্রটি সংশোধনের সংখ্যা :

নির্বাচক তালিকার প্রকৃতি	নির্বাচক তালিকার পরিচিতি :	ক্রটি সংশোধনের সংখ্যা :
সংযোজনী 1	বিশেষ সংক্ষিপ্ত সংশোধন 2026	0
সংযোজনী 2	ধারাবাহিক সংশোধন 2026	1
	মোট	1

নির্বাচক নিবন্ধন আধিকারিকের স্বাক্ষর

E-মৃত, S-স্থানান্তরিত, R-একাধিকবার অন্তর্ভুক্ত, M-নিখোঁজ, Q-যোগ্য নহে