



নির্বাচক তালিকা 2026 S25 পশ্চিমবঙ্গ

বিধানসভা নির্বাচনক্ষেত্রের নং, নাম ও সংরক্ষণের স্থিতি : 238 - বান্দোয়ান (তপশীলি উপজাতি)		অংশ নং : 96																			
বিধানসভা নির্বাচনক্ষেত্রটি যে লোকসভা নির্বাচনক্ষেত্রের / ক্ষেত্রসমূহের অন্তর্ভুক্ত তার নং, নাম ও সংরক্ষণ স্থিতি : 33 - ঝাড়গ্রাম (তপশীলি উপজাতি)																					
1. সংশোধনের পূর্ণ বিবরণ																					
সংশোধনের বৎসর :	2026	নির্বাচক তালিকার পরিচিতি : বিশেষ নিবিড় সংশোধন ২০২৬ এর চূড়ান্ত ভোটার তালিকার সহিত 06-04-2026 তারিখ অবধি সংশোধিত নির্বাচক তালিকা																			
ভিত্তি তারিখ :	01-01-2026																				
সংশোধনের প্রকৃতি :	ধারাবাহিক সংশোধন 2026																				
প্রকাশনার তারিখ :	06-04-2026																				
2. অংশ ও নির্বাচনী এলাকার পূর্ণ বিবরণ :																					
অংশের ভাগ নং ও নাম :																					
1-গোকুলনগর(আংশিক), টোলা মাঝিডি,গেরগেরডিওখামারটাঁড়		<table style="width: 100%; border-collapse: collapse;"> <tr> <td style="width: 60%;">প্রধান শহর/গ্রাম</td> <td>: গোকুলনগর</td> </tr> <tr> <td>ওয়ার্ড</td> <td>:</td> </tr> <tr> <td>থানা</td> <td>: বরাবাজার</td> </tr> <tr> <td>গ্রাম পঞ্চায়েত</td> <td>: বেড়াদা</td> </tr> <tr> <td>ব্লক</td> <td>: বরাবাজার</td> </tr> <tr> <td>মহকুমা</td> <td>: মানবাজার</td> </tr> <tr> <td>জেলা</td> <td>: পুরুলিয়া</td> </tr> <tr> <td>পিন</td> <td>: 723143</td> </tr> </table>				প্রধান শহর/গ্রাম	: গোকুলনগর	ওয়ার্ড	:	থানা	: বরাবাজার	গ্রাম পঞ্চায়েত	: বেড়াদা	ব্লক	: বরাবাজার	মহকুমা	: মানবাজার	জেলা	: পুরুলিয়া	পিন	: 723143
প্রধান শহর/গ্রাম	: গোকুলনগর																				
ওয়ার্ড	:																				
থানা	: বরাবাজার																				
গ্রাম পঞ্চায়েত	: বেড়াদা																				
ব্লক	: বরাবাজার																				
মহকুমা	: মানবাজার																				
জেলা	: পুরুলিয়া																				
পিন	: 723143																				
3. ভোট গ্রহন কেন্দ্রের পূর্ণ বিবরণ :																					
ভোট গ্রহন কেন্দ্রের নং, নাম :		ভোট গ্রহন কেন্দ্রের শ্রেণী :		গ্রামীণ																	
96 - গোকুলনগর প্রাইমারী স্কুল		এই অংশে সহায়ক ভোটগ্রহন কেন্দ্রের সংখ্যা		0																	
ভোট গ্রহন কেন্দ্রের ঠিকানা :		:																			
গোকুলনগর প্রাইমারী স্কুল, - রুম-1, গোকুলনগর																					
4. নির্বাচকের সংখ্যা :																					
প্রথম ক্রমিক নং	শেষ ক্রমিক নং	মোট সংখ্যা																			
		পুরুষ	মহিলা	তৃতীয় লিঙ্গ	মোট																
1	815	437	377	0	814																

নির্বাচক নিবন্ধন আধিকারিকের স্বাক্ষর

Nazri Naksha

Google Map View

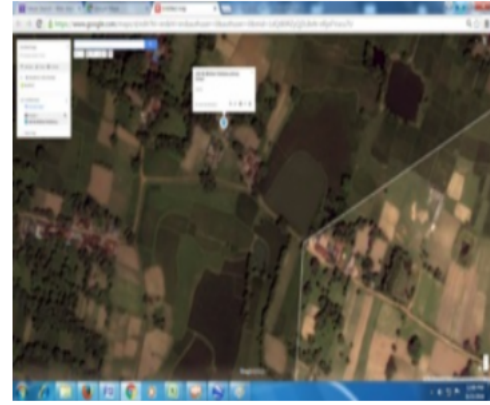
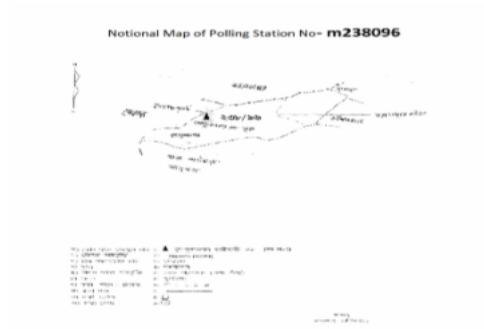

Polling Station Building Front View

Polling Station Front View



Cad View

Key MAP View

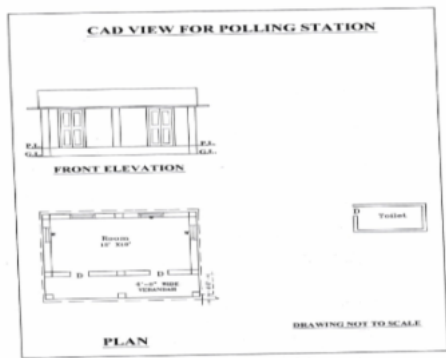



বিধানসভা নির্বাচনক্ষেত্রের নং, নাম : 238-বান্দোয়ান
ভাগ নং, নাম : 1-গোকুলনগর(আংশিক), টোলা মাঝিডি,গেরগেরডিওখামারটাঁড়

1	XWK1966696	নাম : আজারুদ্দিন আনসারী পিতার নাম: নাজীর আনসারী বাড়ির নং : n0156 বয়স : 26 লিঙ্গ : পুরুষ	ফটো উপলব্ধ	2	XWK1496025	নাম : সাদ্দাম আনসারী পিতার নাম: নাজীর আনসারী বাড়ির নং : n0126 বয়স : 31 লিঙ্গ : পুরুষ	ফটো উপলব্ধ	3	DLP2064889	নাম : গুলেশন আনসারী স্বামীর নাম: ইয়ামিন আনসারী বাড়ির নং : n0126 বয়স : 42 লিঙ্গ : মহিলা	ফটো উপলব্ধ
4	WB/34/235/318179	নাম : বিবিলায়লা আনসারী স্বামীর নাম: নাজীর আনসারী বাড়ির নং : n0126 বয়স : 57 লিঙ্গ : মহিলা	ফটো উপলব্ধ	5	DLP1227610	নাম : নাজীর আনসারী পিতার নাম: সুরাবদী আনসারী বাড়ির নং : n0126 বয়স : 61 লিঙ্গ : পুরুষ	ফটো উপলব্ধ	6	XWK1496181	নাম : সাইফুন খাতুন পিতার নাম: রহমান আনসারী বাড়ির নং : n0126 বয়স : 31 লিঙ্গ : মহিলা	ফটো উপলব্ধ
7	XWK0365874	নাম : মজফর আনসারী পিতার নাম: রহমান আনসারী বাড়ির নং : n0126 বয়স : 37 লিঙ্গ : পুরুষ	ফটো উপলব্ধ	8	DLP1227651	নাম : ইয়াসিন আনসারী পিতার নাম: রহমান আনসারী বাড়ির নং : n0126 বয়স : 51 লিঙ্গ : পুরুষ	ফটো উপলব্ধ	9	WB/34/235/318092	নাম : রহমান আনসারী পিতার নাম: সুরাবদী আনসারী বাড়ির নং : n0126 বয়স : 71 লিঙ্গ : পুরুষ	ফটো উপলব্ধ
10	WB/34/235/318174	নাম : খাতুনসাজরা আনসারী স্বামীর নাম: মুসুরউদ্দিন আনসারী বাড়ির নং : n0122 বয়স : 54 লিঙ্গ : মহিলা	ফটো উপলব্ধ	11	WB/34/235/318037	নাম : মুসুরউদ্দিন আনসারী পিতার নাম: সুরমুলী আনসারী বাড়ির নং : n0122 বয়স : 59 লিঙ্গ : পুরুষ	ফটো উপলব্ধ	12	XWK2021160	নাম : তাইফুন খাতুন পিতার নাম: রহমান আনসারী বাড়ির নং : n0126 বয়স : 29 লিঙ্গ : মহিলা	ফটো উপলব্ধ
13	XWK2297810	নাম : আমির খান পিতার নাম: জহরলাল আনসারী বাড়ির নং : এন0122 বয়স : 27 লিঙ্গ : পুরুষ	ফটো উপলব্ধ	14	XWK2482800	নাম : জে.লেখা বিবি স্বামীর নাম: সাদ্দাম আনসারী বাড়ির নং : এন0126 বয়স : 23 লিঙ্গ : মহিলা	ফটো উপলব্ধ	15	XWK2444966	নাম : সখিনা বিবি স্বামীর নাম: আমির খান বাড়ির নং : এন0122 বয়স : 23 লিঙ্গ : মহিলা	ফটো উপলব্ধ
16	XWK2573756	নাম : আসলাম আনসারী পিতার নাম: মুসুরউদ্দিন আনসারী বাড়ির নং : এন0122 বয়স : 20 লিঙ্গ : পুরুষ	ফটো উপলব্ধ	17	XWK2397305	নাম : বলরাম কর্মকার পিতার নাম: মধুসূদন কর্মকার বাড়ির নং : এন0083 বয়স : 27 লিঙ্গ : পুরুষ	ফটো উপলব্ধ	18	DLP2064947	নাম : কল্যাণী কর্মকার স্বামীর নাম: সুভাষ কর্মকার বাড়ির নং : n0084 বয়স : 46 লিঙ্গ : মহিলা	ফটো উপলব্ধ
19	DLP2348761	নাম : খঁকু কর্মকার পিতার নাম: ছুটু কর্মকার বাড়ির নং : n0105 বয়স : 66 লিঙ্গ : পুরুষ	ফটো উপলব্ধ	20	XWK1305879	নাম : বিরেন কর্মকার পিতার নাম: খঁকু কর্মকার বাড়ির নং : n0105 বয়স : 36 লিঙ্গ : পুরুষ	ফটো উপলব্ধ	21	DLP1704394	নাম : ধীরেন কর্মকার পিতার নাম: খঁকু কর্মকার বাড়ির নং : n0105 বয়স : 43 লিঙ্গ : পুরুষ	ফটো উপলব্ধ
22	DLP2064939	নাম : সুভাষ কর্মকার পিতার নাম: লক্ষন কর্মকার বাড়ির নং : n0084 বয়স : 47 লিঙ্গ : পুরুষ	ফটো উপলব্ধ	23	XWK1392083	নাম : তরনী কর্মকার পিতার নাম: সন্তোষ কর্মকার বাড়ির নং : n0084 বয়স : 32 লিঙ্গ : পুরুষ	ফটো উপলব্ধ	24	WB/34/235/318689	নাম : সন্তোষ কর্মকার পিতার নাম: লক্ষন কর্মকার বাড়ির নং : n0084 বয়স : 63 লিঙ্গ : পুরুষ	ফটো উপলব্ধ
25	WB/34/235/318581	নাম : মধুসূদন কর্মকার পিতার নাম: বাউরীলাল কর্মকার বাড়ির নং : n0083 বয়স : 66 লিঙ্গ : পুরুষ	ফটো উপলব্ধ	26	XWK2508182	নাম : বৈশালী কর্মকার স্বামীর নাম: সনোভাস কর্মকার বাড়ির নং : n0084 বয়স : 58 লিঙ্গ : মহিলা	ফটো উপলব্ধ	27	ILY1566611	নাম : সোনামনি মাহাত পিতার নাম: মধুসূদন মাহাত বাড়ির নং : এন0131 বয়স : 30 লিঙ্গ : মহিলা	ফটো উপলব্ধ
28	XWK2297471	নাম : রাহুল কর্মকার পিতার নাম: সুভাষ কর্মকার বাড়ির নং : এন0084 বয়স : 24 লিঙ্গ : পুরুষ	ফটো উপলব্ধ	29	XWK2206837	নাম : সিমল টুডু পিতার নাম: গনেশ টুডু বাড়ির নং : n000 বয়স : 27 লিঙ্গ : পুরুষ	ফটো উপলব্ধ	30	XWK2206787	নাম : বিপেন টুডু পিতার নাম: গনেশ টুডু বাড়ির নং : n000 বয়স : 25 লিঙ্গ : মহিলা	ফটো উপলব্ধ



বিধানসভা নির্বাচনক্ষেত্রের নং, নাম : 238-বান্দোয়ান
ভাগ নং, নাম : 1-গোকুলনগর(আংশিক), টোলা মাঝিডি,গেরগেরডিওখামারটাঁড়

31	XWK1966787	নাম : রামজীবন টুডু পিতার নাম: লক্ষীন্দর টুডু বাড়ির নং : n0165 বয়স : 26 লিঙ্গ : পুরুষ	ফটো উপলব্ধ	32	XWK1966803	নাম : চৈতালী টুডু স্বামীর নাম: খগেন চন্দ্র টুডু বাড়ির নং : n0167 বয়স : 27 লিঙ্গ : মহিলা	ফটো উপলব্ধ	33	WB/34/235/318332	নাম : ভারতী মাঝি স্বামীর নাম: সীতুনাথ মাঝি বাড়ির নং : n0013 বয়স : 63 লিঙ্গ : মহিলা	ফটো উপলব্ধ
34	XWK1306018	নাম : বুধলাল বাক্কে পিতার নাম: সিতুলাল বাক্কে বাড়ির নং : n0013 বয়স : 42 লিঙ্গ : পুরুষ	ফটো উপলব্ধ	35	XWK1495969	নাম : অমিতা বাক্কে স্বামীর নাম: বুধলাল বাক্কে বাড়ির নং : n0013 বয়স : 31 লিঙ্গ : মহিলা	ফটো উপলব্ধ	36	XWK2502110	নাম : সিতুলাল বাক্কে পিতার নাম: রোহিন মাঝি বাড়ির নং : n0013 বয়স : 68 লিঙ্গ : পুরুষ	ফটো উপলব্ধ
37	XWK1729490	নাম : দিপক কুমার মন্ডল পিতার নাম: গিরিধারী মন্ডল বাড়ির নং : n0081 বয়স : 29 লিঙ্গ : পুরুষ	ফটো উপলব্ধ	38	XWK1801281	নাম : আশিষ মণ্ডল পিতার নাম: কমলা কান্ত মন্ডল বাড়ির নং : n0082 বয়স : 28 লিঙ্গ : পুরুষ	ফটো উপলব্ধ	39	XWK1801208	নাম : রামু মণ্ডল পিতার নাম: তারাপদ মণ্ডল বাড়ির নং : n0087 বয়স : 28 লিঙ্গ : পুরুষ	ফটো উপলব্ধ
40	XWK2250108	নাম : দেবাশিষ মন্ডল পিতার নাম: কমলা কান্ত মন্ডল বাড়ির নং : এন0082 বয়স : 24 লিঙ্গ : পুরুষ	ফটো উপলব্ধ	41	XWK2250132	নাম : বাপী মন্ডল পিতার নাম: গোবিন্দ মন্ডল বাড়ির নং : এন0081 বয়স : 25 লিঙ্গ : পুরুষ	ফটো উপলব্ধ	42	XWK2397271	নাম : অজয় মন্ডল পিতার নাম: দয়াময় মন্ডল বাড়ির নং : এন0086 বয়স : 22 লিঙ্গ : পুরুষ	ফটো উপলব্ধ
43	XWK1966779	নাম : কল্পনা মন্ডল স্বামীর নাম: জিতেন মন্ডল বাড়ির নং : n0164 বয়স : 30 লিঙ্গ : মহিলা	ফটো উপলব্ধ	44	DLP0495358	নাম : রীতা মন্ডল স্বামীর নাম: তারাপদ মন্ডল বাড়ির নং : n0087 বয়স : 54 লিঙ্গ : মহিলা	ফটো উপলব্ধ	45	DLP2223147	নাম : সন্ধ্যারানী মণ্ডল স্বামীর নাম: বিপিন বিহরী মণ্ডল বাড়ির নং : n0086 বয়স : 40 লিঙ্গ : মহিলা	ফটো উপলব্ধ
46	DLP2419042	নাম : রমনী মাঝি স্বামীর নাম: বিশুনাথ মাঝি বাড়ির নং : n0086 বয়স : 41 লিঙ্গ : মহিলা	ফটো উপলব্ধ	47	DLP2064970	নাম : জবা মন্ডল স্বামীর নাম: উত্তম মন্ডল বাড়ির নং : n0086 বয়স : 42 লিঙ্গ : মহিলা	ফটো উপলব্ধ	48	DLP1265800	নাম : উত্তম মন্ডল স্বামীর নাম: তুষ্ট মন্ডল বাড়ির নং : n0086 বয়স : 44 লিঙ্গ : পুরুষ	ফটো উপলব্ধ
49	WB/34/235/318408	নাম : সাঁখু মন্ডল স্বামীর নাম: দয়াময় মন্ডল বাড়ির নং : n0086 বয়স : 51 লিঙ্গ : মহিলা	ফটো উপলব্ধ	50	WB/34/235/318707	নাম : দয়াময় মন্ডল পিতার নাম: ফকির মন্ডল বাড়ির নং : n0086 বয়স : 55 লিঙ্গ : পুরুষ	ফটো উপলব্ধ	51	WB/34/235/318409	নাম : বেলা মন্ডল স্বামীর নাম: বিপিন মন্ডল বাড়ির নং : n0086 বয়স : 52 লিঙ্গ : মহিলা	ফটো উপলব্ধ
52	DLP0495408	নাম : বিপিন মন্ডল পিতার নাম: ফকির মন্ডল বাড়ির নং : n0086 বয়স : 57 লিঙ্গ : পুরুষ	ফটো উপলব্ধ	53	WB/34/235/318405	নাম : সস্তা মন্ডল স্বামীর নাম: দুর্গাচরন মন্ডল বাড়ির নং : n0086 বয়স : 56 লিঙ্গ : মহিলা	ফটো উপলব্ধ	54	WB/34/235/318585	নাম : দুর্গাচরন মন্ডল পিতার নাম: ফকির মন্ডল বাড়ির নং : n0086 বয়স : 61 লিঙ্গ : পুরুষ	ফটো উপলব্ধ
55	XWK1392224	নাম : জীতেন মণ্ডল পিতার নাম: অমর চন্দ্র মণ্ডল বাড়ির নং : n0085 বয়স : 34 লিঙ্গ : পুরুষ	ফটো উপলব্ধ	56	WB/34/235/318380	নাম : বেদনী মন্ডল স্বামীর নাম: অমর মন্ডল বাড়ির নং : n0085 বয়স : 53 লিঙ্গ : মহিলা	ফটো উপলব্ধ	57	XWK2691962	নাম : অমর মন্ডল পিতার নাম: অপিন্দ মন্ডল বাড়ির নং : n0085 বয়স : 59 লিঙ্গ : পুরুষ	ফটো উপলব্ধ
58	DLP2064954	নাম : কমলা মন্ডল পিতার নাম: অপিন্দ মন্ডল বাড়ির নং : n0085 বয়স : 61 লিঙ্গ : মহিলা	ফটো উপলব্ধ	59	XWK0366104	নাম : গুরুপদ মন্ডল পিতার নাম: কিঙ্কর মন্ডল বাড়ির নং : n0082 বয়স : 38 লিঙ্গ : পুরুষ	ফটো উপলব্ধ	60	WB/34/235/318351	নাম : মনীবালা মন্ডল স্বামীর নাম: কিঙ্কর মন্ডল বাড়ির নং : n0082 বয়স : 78 লিঙ্গ : মহিলা	ফটো উপলব্ধ



বিধানসভা নির্বাচনক্ষেত্রের নং, নাম : 238-বান্দোয়ান
ভাগ নং, নাম : 1-গোকুলনগর(আংশিক), টোলা মাঝিডি,গেরগেরডিওখামারটাঁড়

61 নাম : জ্যোত্স্না মন্ডল স্বামীর নাম: কমলাকান্ত মন্ডল বাড়ির নং : n0082 বয়স : 56 লিঙ্গ : মহিলা	DLP0495309 ফটো উপলব্ধ	62 নাম : কমলাকান্ত মন্ডল পিতার নাম: মুচিরাম মন্ডল বাড়ির নং : n0082 বয়স : 63 লিঙ্গ : পুরুষ	DLP1226695 ফটো উপলব্ধ	63 নাম : বিমলা মন্ডল স্বামীর নাম: মুচিরাম মন্ডল বাড়ির নং : n0082 বয়স : 83 লিঙ্গ : মহিলা	WB/34/235/318346 ফটো উপলব্ধ
64 নাম : মুচিরাম মন্ডল পিতার নাম: শ্রীদাম মন্ডল বাড়ির নং : n0082 বয়স : 89 লিঙ্গ : পুরুষ	WB/34/235/318499 ফটো উপলব্ধ	65 নাম : মৃগাল মন্ডল পিতার নাম: কমলা কান্তা মন্ডল বাড়ির নং : এন0082 বয়স : 20 লিঙ্গ : পুরুষ	XWK2573731 ফটো উপলব্ধ	66 নাম : সত্যভামা মন্ডল স্বামীর নাম: গিরি মন্ডল বাড়ির নং : n0081 বয়স : 63 লিঙ্গ : মহিলা	WB/34/235/318352 ফটো উপলব্ধ
67 নাম : শাঁখমুনি মন্ডল স্বামীর নাম: গোবিন্দ মন্ডল বাড়ির নং : n0081 বয়স : 46 লিঙ্গ : মহিলা	DLP2064962 ফটো উপলব্ধ	68 নাম : গোবিন্দ মন্ডল পিতার নাম: অসুজ মন্ডল বাড়ির নং : n0081 বয়স : 63 লিঙ্গ : পুরুষ	DLP0495275 ফটো উপলব্ধ	69 নাম : পূজা মন্ডল স্বামীর নাম: দীপক কুমার মন্ডল বাড়ির নং : এন0081 বয়স : 20 লিঙ্গ : মহিলা	XWK2554087 ফটো উপলব্ধ
70 নাম : মালতী মুর্মু স্বামীর নাম: সরকার মুর্মু বাড়ির নং : n0038 বয়স : 51 লিঙ্গ : মহিলা	DLP2066496 ফটো উপলব্ধ	71 নাম : সরকার মুর্মু পিতার নাম: নিমাই চন্দ্র মুর্মু বাড়ির নং : n0038 বয়স : 51 লিঙ্গ : পুরুষ	WB/34/235/318723 ফটো উপলব্ধ	72 নাম : গুণসুন্দা মুর্মু পিতার নাম: সরকার মুর্মু বাড়ির নং : n0038 বয়স : 35 লিঙ্গ : মহিলা	XWK1305903 ফটো উপলব্ধ
73 নাম : গুরুপদ মুর্মু স্বামীর নাম: সরকার মুর্মু বাড়ির নং : এন0038 বয়স : 21 লিঙ্গ : মহিলা	XWK2533792 ফটো উপলব্ধ	74 নাম : সুভাষ চন্দ্র মান্দি পিতার নাম: ছুটলাল মান্দি বাড়ির নং : n0024 বয়স : 37 লিঙ্গ : পুরুষ	XWK1306034 ফটো উপলব্ধ	75 নাম : বিহারী মান্দি পিতার নাম: ছুট মান্দি বাড়ির নং : n0024 বয়স : 43 লিঙ্গ : পুরুষ	DLP1704642 ফটো উপলব্ধ
76 নাম : চেপী মাঝি স্বামীর নাম: ছুট মাঝি বাড়ির নং : n0024 বয়স : 69 লিঙ্গ : মহিলা	XWK2512275 ফটো উপলব্ধ	77 নাম : রমনী মাঝি স্বামীর নাম: সাহেবরাম মাঝি বাড়ির নং : n0024 বয়স : 44 লিঙ্গ : মহিলা	DLP1265727 ফটো উপলব্ধ	78 নাম : সাহেবরাম মান্দি পিতার নাম: ছুট মাঝি বাড়ির নং : n0024 বয়স : 49 লিঙ্গ : পুরুষ	XWK2339257 ফটো উপলব্ধ
79 নাম : ছুটলাল মান্দি পিতার নাম: ডেলে মান্দি বাড়ির নং : n0024 বয়স : 73 লিঙ্গ : পুরুষ	XWK2512267 ফটো উপলব্ধ	80 নাম : ভন্দলাল মান্দি পিতার নাম: পরমেশ্বর মান্দি বাড়ির নং : n0055 বয়স : 31 লিঙ্গ : পুরুষ	XWK1496066 ফটো উপলব্ধ	81 নাম : মালতী মান্দি স্বামীর নাম: ঈশান চন্দ্র মান্দি বাড়ির নং : n0055 বয়স : 51 লিঙ্গ : মহিলা	XWK1306117 ফটো উপলব্ধ
82 নাম : পরমেশ্বর মাঝি পিতার নাম: রামধন মাঝি বাড়ির নং : n0055 বয়স : 57 লিঙ্গ : পুরুষ	WB/34/235/318699 ফটো উপলব্ধ	83 নাম : আহলাদি মাঝি স্বামীর নাম: অপিসর মাঝি বাড়ির নং : n0055 বয়স : 58 লিঙ্গ : মহিলা	WB/34/235/318685 ফটো উপলব্ধ	84 নাম : অপিসর মাঝি পিতার নাম: রামধন মাঝি বাড়ির নং : n0055 বয়স : 63 লিঙ্গ : পুরুষ	WB/34/235/318687 ফটো উপলব্ধ
85 নাম : বাসন্তী মান্দি স্বামীর নাম: শীতল মান্দি বাড়ির নং : n0054 বয়স : 39 লিঙ্গ : মহিলা	DLP2460772 ফটো উপলব্ধ	86 নাম : শীতল মান্দি পিতার নাম: গোবিন্দ মান্দি বাড়ির নং : n0054 বয়স : 46 লিঙ্গ : পুরুষ	DLP2065167 ফটো উপলব্ধ	87 নাম : গুরুমনি মাঝি স্বামীর নাম: প্রমথন মাঝি বাড়ির নং : n0054 বয়স : 44 লিঙ্গ : মহিলা	DLP2348837 ফটো উপলব্ধ
88 নাম : প্রমথন মাঝি পিতার নাম: গোবিন্দ মাঝি বাড়ির নং : n0054 বয়স : 50 লিঙ্গ : পুরুষ	WB/34/235/318218 ফটো উপলব্ধ	89 নাম : ডুলি মাঝি অন্যান্য: গোবিন্দ মাঝি বাড়ির নং : n0054 বয়স : 81 লিঙ্গ : মহিলা	WB/34/235/318024 ফটো উপলব্ধ	90 নাম : সুভদ্রা মান্দি পিতার নাম: খোকারাম মান্দি বাড়ির নং : n0053 বয়স : 29 লিঙ্গ : মহিলা	XWK1729615 ফটো উপলব্ধ



91 নাম : মালতী মাঝি স্বামীর নাম: যোগেশ্বর মাঝি বাড়ির নং : n0053 বয়স : 46 লিঙ্গ : মহিলা	DLP1226562 ফটো উপলব্ধ	92 নাম : যজ্ঞেশ্বর মাঝি পিতার নাম: কালু মাঝি বাড়ির নং : n0053 বয়স : 52 লিঙ্গ : পুরুষ	XWK2512291 ফটো উপলব্ধ	93 নাম : সুরঞ্জমনী মাঝি স্বামীর নাম: খোকারাম মাঝি বাড়ির নং : n0053 বয়স : 52 লিঙ্গ : মহিলা	XWK2512259 ফটো উপলব্ধ
94 নাম : খোকারাম মাঝি পিতার নাম: কালু মাঝি বাড়ির নং : n0053 বয়স : 56 লিঙ্গ : পুরুষ	XWK2512242 ফটো উপলব্ধ	95 নাম : ডুডু হাঁসদা পিতার নাম: সুনারাম হাঁসদা বাড়ির নং : n0052 বয়স : 36 লিঙ্গ : পুরুষ	XWK1495977 ফটো উপলব্ধ	96 নাম : সহন মাঝি পিতার নাম: মোহন মাঝি বাড়ির নং : n0052 বয়স : 71 লিঙ্গ : পুরুষ	DLP2348878 ফটো উপলব্ধ
97 নাম : সমাই মুর্মু পিতার নাম: লখীরাম মুর্মু বাড়ির নং : n0015 বয়স : 42 লিঙ্গ : পুরুষ	XWK1305895 ফটো উপলব্ধ	98 নাম : বিশ্বনাথ মাঝি পিতার নাম: লক্ষীরাম মাঝি বাড়ির নং : n0015 বয়স : 46 লিঙ্গ : পুরুষ	DLP2065274 ফটো উপলব্ধ	99 নাম : চুলুকা মুর্মু স্বামীর নাম: গুরুচরন মুর্মু বাড়ির নং : n0011 বয়স : 41 লিঙ্গ : মহিলা	XWK0367292 ফটো উপলব্ধ
100 নাম : মুটকী মাঝি স্বামীর নাম: মনিন্দ্র মাঝি বাড়ির নং : n0011 বয়স : 59 লিঙ্গ : মহিলা	WB/34/235/318328 ফটো উপলব্ধ	101 নাম : নির্মল হাঁসদা পিতার নাম: সহরই হাঁসদা বাড়ির নং : n0043 বয়স : 28 লিঙ্গ : পুরুষ	XWK1801315 ফটো উপলব্ধ	102 নাম : গুকেদেব টুডু পিতার নাম: সুনারাম টুডু বাড়ির নং : n0035 বয়স : 31 লিঙ্গ : পুরুষ	XWK1801323 ফটো উপলব্ধ
#2 103 নাম : পরিমল মান্দি পিতার নাম: সহদেব মান্দি বাড়ির নং : n0023 বয়স : 27 লিঙ্গ : পুরুষ	XWK1801331 ফটো উপলব্ধ	104 নাম : অজয় হাঁসদা পিতার নাম: ছটখোকা হাঁসদা বাড়ির নং : n0048 বয়স : 31 লিঙ্গ : পুরুষ	XWK1496009 ফটো উপলব্ধ	105 নাম : অষ্টমী হেমব্রম স্বামীর নাম: মঙ্গল হেমব্রম বাড়ির নং : n0031 বয়স : 36 লিঙ্গ : মহিলা	XWK1306067 ফটো উপলব্ধ
106 নাম : মঙ্গল হেমব্রম পিতার নাম: অজিত হেমব্রম বাড়ির নং : n0031 বয়স : 43 লিঙ্গ : পুরুষ	DLP2064988 ফটো উপলব্ধ	107 নাম : রামসিং মাঝি পিতার নাম: অজিত মাঝি বাড়ির নং : n0031 বয়স : 49 লিঙ্গ : পুরুষ	WB/34/235/318642 ফটো উপলব্ধ	108 নাম : কার্তিক মাঝি পিতার নাম: সুফল মাঝি বাড়ির নং : n0030 বয়স : 55 লিঙ্গ : পুরুষ	XWK2595338 ফটো উপলব্ধ
109 নাম : পেমলী মাঝি স্বামীর নাম: কার্তিক মাঝি বাড়ির নং : n0030 বয়স : 56 লিঙ্গ : মহিলা	WB/34/235/318768 ফটো উপলব্ধ	110 নাম : পান মাঝি স্বামীর নাম: বাউল মাঝি বাড়ির নং : গোকুলনগর বয়স : 60 লিঙ্গ : মহিলা	XWK2614840 ফটো উপলব্ধ	111 নাম : ঈশান চন্দ্র মান্দি পিতার নাম: রামধন মাঝি বাড়ির নং : n0055 বয়স : 50 লিঙ্গ : পুরুষ	WB/34/235/318242 ফটো উপলব্ধ
112 নাম : অলকা মান্দি স্বামীর নাম: ভন্দলাল বাড়ির নং : এন0055 বয়স : 24 লিঙ্গ : মহিলা	XWK2554103 ফটো উপলব্ধ	113 নাম : আনন্দলাল মান্দি পিতার নাম: ইশ্বর মাঝি বাড়ির নং : n0012 বয়স : 50 লিঙ্গ : পুরুষ	WB/34/235/318485 ফটো উপলব্ধ	114 নাম : জিতেন হেমব্রম পিতার নাম: জটল হেমব্রম বাড়ির নং : n0028 বয়স : 33 লিঙ্গ : পুরুষ	XWK1496017 ফটো উপলব্ধ
115 নাম : আরতি মান্দি স্বামীর নাম: লাল মোহন মান্দি বাড়ির নং : n0028 বয়স : 36 লিঙ্গ : মহিলা	XWK1306059 ফটো উপলব্ধ	116 নাম : জটল মাঝি পিতার নাম: ভোলানাথ মাঝি বাড়ির নং : n0028 বয়স : 58 লিঙ্গ : পুরুষ	XWK0366922 ফটো উপলব্ধ	117 নাম : জিতমনী মাঝি স্বামীর নাম: লেপা মাঝি বাড়ির নং : n0027 বয়স : 61 লিঙ্গ : মহিলা	WB/34/235/318078 ফটো উপলব্ধ
118 নাম : লালমোহন মাণ্ডি মায়ের নাম: গুরুবারী মাণ্ডি বাড়ির নং : n0026 বয়স : 41 লিঙ্গ : পুরুষ	DLP2223097 ফটো উপলব্ধ	119 নাম : তাঁরাচাঁদ মাঝি পিতার নাম: মুটকা মাঝি বাড়ির নং : n0026 বয়স : 49 লিঙ্গ : পুরুষ	WB/34/235/318082 ফটো উপলব্ধ	120 নাম : বাসন্তী মান্দি স্বামীর নাম: চাঁদ মান্দি বাড়ির নং : n0026 বয়স : 49 লিঙ্গ : মহিলা	XWK2142602 ফটো উপলব্ধ



বিধানসভা নির্বাচনক্ষেত্রের নং, নাম : 238-বাদ্দোয়ান
ভাগ নং, নাম : 1-গোকুলনগর(আংশিক), টোলা মাঝিডি,গেরগেরডিওখামারটাঁড়

121 নাম : চাঁদ মাঝি পিতার নাম: মুটকা মাঝি বাড়ির নং : n0026 বয়স : 51 লিঙ্গ : পুরুষ ফটো উপলব্ধ	WB/34/235/318531	122 নাম : গুরুবাবী মাঝি স্বামীর নাম: মুটকা মাঝি বাড়ির নং : n0026 বয়স : 76 লিঙ্গ : মহিলা ফটো উপলব্ধ	DLP2065175	123 নাম : ফাদুল মাণ্ডি পিতার নাম: শিব মাণ্ডি বাড়ির নং : n0025 বয়স : 31 লিঙ্গ : পুরুষ ফটো উপলব্ধ	XWK1619360
124 নাম : ছতামনি মান্ডি স্বামীর নাম: শিব মান্ডি বাড়ির নং : n0025 বয়স : 54 লিঙ্গ : মহিলা ফটো উপলব্ধ	DLP0496703	125 নাম : শিব মাঝি পিতার নাম: লেদা মাঝি বাড়ির নং : n0025 বয়স : 59 লিঙ্গ : পুরুষ ফটো উপলব্ধ	DLP2348886	126 নাম : মনোরঞ্জন বাস্কে পিতার নাম: অখিল বাস্কে বাড়ির নং : n0018 বয়স : 32 লিঙ্গ : পুরুষ ফটো উপলব্ধ	XWK1495936
127 নাম : সুকুমার বাস্কে পিতার নাম: রেঠে বাস্কে বাড়ির নং : n0018 বয়স : 30 লিঙ্গ : পুরুষ ফটো উপলব্ধ	XWK1729557	128 নাম : লুধলাল বাস্কে পিতার নাম: রেঠে বাস্কে বাড়ির নং : n0018 বয়স : 36 লিঙ্গ : পুরুষ ফটো উপলব্ধ	XWK0987842	129 নাম : ললিত মান্ডি পিতার নাম: তারাচাঁদ মান্ডি বাড়ির নং : n0017 বয়স : 46 লিঙ্গ : পুরুষ ফটো উপলব্ধ	DLP1704444
130 নাম : জ্যোত্স্না মাঝি স্বামীর নাম: নিমাই মাঝি বাড়ির নং : n0016 বয়স : 50 লিঙ্গ : মহিলা ফটো উপলব্ধ	WB/34/235/318251	131 নাম : জুনপুকী মাঝি স্বামীর নাম: অনিল মাঝি বাড়ির নং : n0014 বয়স : 55 লিঙ্গ : মহিলা ফটো উপলব্ধ	WB/34/235/318325	132 নাম : রাজকুমার মাণ্ডি পিতার নাম: বুধলাল মাণ্ডি বাড়ির নং : n0012 বয়স : 31 লিঙ্গ : পুরুষ ফটো উপলব্ধ	XWK1496058
133 নাম : জগন্নাথ মান্ডি পিতার নাম: বুধলাল মান্ডি বাড়ির নং : n0012 বয়স : 35 লিঙ্গ : পুরুষ ফটো উপলব্ধ	XWK1306000	134 নাম : গুরুচরণ মান্ডি পিতার নাম: সহদেব মান্ডি বাড়ির নং : n0012 বয়স : 35 লিঙ্গ : পুরুষ ফটো উপলব্ধ	XWK1305994	135 নাম : বিমলা মাঝি স্বামীর নাম: আনন্দ মাঝি বাড়ির নং : n0012 বয়স : 52 লিঙ্গ : মহিলা ফটো উপলব্ধ	DLP1226596
136 নাম : ছুম মাঝি স্বামীর নাম: বুধলাল মাঝি বাড়ির নং : n0012 বয়স : 58 লিঙ্গ : মহিলা ফটো উপলব্ধ	WB/34/235/318027	137 নাম : বুদ্ধেশ্বর মাঝি পিতার নাম: সুরেন্দ্র মাঝি বাড়ির নং : n0010 বয়স : 55 লিঙ্গ : পুরুষ ফটো উপলব্ধ	WB/34/235/318163	138 নাম : মিঠুন মাণ্ডি পিতার নাম: অখিল মাণ্ডি বাড়ির নং : n0009 বয়স : 31 লিঙ্গ : পুরুষ ফটো উপলব্ধ	XWK1496082
139 নাম : যশীমনি মাঝি স্বামীর নাম: অখিল মাঝি বাড়ির নং : n0009 বয়স : 49 লিঙ্গ : মহিলা ফটো উপলব্ধ	WB/34/235/318374	140 নাম : অখিল মাঝি পিতার নাম: রামধন মাঝি বাড়ির নং : n0009 বয়স : 52 লিঙ্গ : পুরুষ ফটো উপলব্ধ	WB/34/235/318454	141 নাম : কমলকান্ত টুডু পিতার নাম: মহেশ্বর টুডু বাড়ির নং : n0005 বয়স : 36 লিঙ্গ : পুরুষ ফটো উপলব্ধ	XWK1305960
142 নাম : লস্বোধর টুডু পিতার নাম: মহেশ্বর টুডু বাড়ির নং : n0005 বয়স : 37 লিঙ্গ : পুরুষ ফটো উপলব্ধ	XWK1305952	143 নাম : শম্ভুনাথ টুডু (মাঝি) পিতার নাম: মহেশ্বর মাঝি বাড়ির নং : n0005 বয়স : 41 লিঙ্গ : পুরুষ ফটো উপলব্ধ	DLP2419026	144 নাম : সুকুমনি মাঝি স্বামীর নাম: মহেশ্বর মাঝি বাড়ির নং : n0005 বয়স : 60 লিঙ্গ : মহিলা ফটো উপলব্ধ	WB/34/235/318025
145 নাম : মহেশ্বর মাঝি পিতার নাম: সুরেন্দ্র মাঝি বাড়ির নং : n0005 বয়স : 64 লিঙ্গ : পুরুষ ফটো উপলব্ধ	WB/34/235/318754	146 নাম : গুরুচরন হাঁসদা পিতার নাম: মঙ্গল চন্দ্র হাঁসদা বাড়ির নং : n0004 বয়স : 37 লিঙ্গ : পুরুষ ফটো উপলব্ধ	XWK0367250	147 নাম : বাদলী মাঝি স্বামীর নাম: মঙ্গল মাঝি বাড়ির নং : n0004 বয়স : 59 লিঙ্গ : মহিলা ফটো উপলব্ধ	DLP2065241
148 নাম : মঙ্গল মাঝি পিতার নাম: শ্রাবন মাঝি বাড়ির নং : n0004 বয়স : 63 লিঙ্গ : পুরুষ ফটো উপলব্ধ	WB/34/235/318448	149 নাম : জবা মাঝি স্বামীর নাম: দুর্গাচরন মাঝি বাড়ির নং : n0003 বয়স : 46 লিঙ্গ : মহিলা ফটো উপলব্ধ	DLP1226331	150 নাম : দুর্গা চরন হাঁসদা পিতার নাম: শক্রয় মাঝি বাড়ির নং : n0003 বয়স : 52 লিঙ্গ : পুরুষ ফটো উপলব্ধ	XWK2616613



151	XWK2520856	নাম : বাসকী মাঝি স্বামীর নাম: মনসারাম মাঝি বাড়ির নং : n0003 বয়স : 55 লিঙ্গ : মহিলা	ফটো উপলব্ধ	152	XWK2671667	নাম : মনসারাম মাঝি পিতার নাম: শক্রয় মাঝি বাড়ির নং : n0003 বয়স : 61 লিঙ্গ : পুরুষ	ফটো উপলব্ধ	153	XWK1305945	নাম : বৃধমনি হাঁসদা স্বামীর নাম: শক্রনাথ হাঁসদা বাড়ির নং : n0002 বয়স : 35 লিঙ্গ : মহিলা	ফটো উপলব্ধ
154	XWK1305937	নাম : শক্রনাথ হাঁসদা পিতার নাম: ফাগু হাঁসদা বাড়ির নং : n0002 বয়স : 37 লিঙ্গ : পুরুষ	ফটো উপলব্ধ	155	XWK2412732	নাম : ঠাকুরমণী মাঝি স্বামীর নাম: ফাগু মাঝি বাড়ির নং : n0002 বয়স : 77 লিঙ্গ : মহিলা	ফটো উপলব্ধ	156	XWK1305929	নাম : জয়তন বিবি স্বামীর নাম: মজফর আনসারি বাড়ির নং : n0001 বয়স : 34 লিঙ্গ : মহিলা	ফটো উপলব্ধ
157	DLP2065100	নাম : সুরজমনি মাঝি স্বামীর নাম: বিভূতি মাঝি বাড়ির নং : n0001 বয়স : 42 লিঙ্গ : মহিলা	ফটো উপলব্ধ	158	DLP2065092	নাম : সমনী মাঝি স্বামীর নাম: বিভীষন মাঝি বাড়ির নং : n0001 বয়স : 50 লিঙ্গ : মহিলা	ফটো উপলব্ধ	159	XWK2513034	নাম : কালমনি মাঝি স্বামীর নাম: আনন্দ মাঝি বাড়ির নং : n0001 বয়স : 63 লিঙ্গ : মহিলা	ফটো উপলব্ধ
160	XWK2595270	নাম : সহদেব মাঝি পিতার নাম: মোহন মাঝি বাড়ির নং : n0023 বয়স : 63 লিঙ্গ : পুরুষ	ফটো উপলব্ধ	161	DLP2223105	নাম : শিবু মাণ্ডি মায়ের নাম: গুরুবারী মাণ্ডি বাড়ির নং : n0022 বয়স : 39 লিঙ্গ : পুরুষ	ফটো উপলব্ধ	162	XWK2512283	নাম : আনন্দ মান্ডি পিতার নাম: হারাধন মান্ডি বাড়ির নং : n0022 বয়স : 50 লিঙ্গ : পুরুষ	ফটো উপলব্ধ
163	XWK2679173	নাম : গুরুবারী মাঝি স্বামীর নাম: হারাধন মাঝি বাড়ির নং : n0022 বয়স : 71 লিঙ্গ : মহিলা	ফটো উপলব্ধ	164	XWK1306026	নাম : রঞ্জিত মুর্মু পিতার নাম: দশরথ মুর্মু বাড়ির নং : n0019 বয়স : 37 লিঙ্গ : পুরুষ	ফটো উপলব্ধ	165	WB/34/235/318730	নাম : বৃধনী মাঝি স্বামীর নাম: দশরথ মাঝি বাড়ির নং : n0019 বয়স : 61 লিঙ্গ : মহিলা	ফটো উপলব্ধ
166	WB/34/235/318256	নাম : দশরথ মাঝি পিতার নাম: বিষ্ণু মাঝি বাড়ির নং : n0019 বয়স : 66 লিঙ্গ : পুরুষ	ফটো উপলব্ধ	167	XWK1496140	নাম : অঞ্জনা মাণ্ডি স্বামীর নাম: জিতু মাণ্ডি বাড়ির নং : n0017 বয়স : 31 লিঙ্গ : মহিলা	ফটো উপলব্ধ	168	XWK1306497	নাম : বাবুলাল মান্ডি পিতার নাম: তারাচাঁদ মান্ডি বাড়ির নং : n0017 বয়স : 34 লিঙ্গ : পুরুষ	ফটো উপলব্ধ
169	DLP2066967	নাম : জিতু মান্ডি পিতার নাম: তারাচাঁদ মান্ডি বাড়ির নং : n0017 বয়স : 40 লিঙ্গ : পুরুষ	ফটো উপলব্ধ	170	WB/34/235/318582	নাম : অতুল চন্দ্র মান্ডি পিতার নাম: তারাচাঁদ মান্ডি বাড়ির নং : n0017 বয়স : 54 লিঙ্গ : পুরুষ	ফটো উপলব্ধ	171	DLP2348811	নাম : পানসরী মাঝি স্বামীর নাম: অনিল মাঝি বাড়ির নং : n0017 বয়স : 46 লিঙ্গ : মহিলা	ফটো উপলব্ধ
172	XWK2513026	নাম : অনিল মান্ডি পিতার নাম: তারাচাঁদ মান্ডি বাড়ির নং : n0017 বয়স : 52 লিঙ্গ : পুরুষ	ফটো উপলব্ধ	173	DLP1226869	নাম : ফুটি মাঝি স্বামীর নাম: ছোটকঁকা মাঝি বাড়ির নং : n0048 বয়স : 64 লিঙ্গ : মহিলা	ফটো উপলব্ধ	174	XWK2521896	নাম : পদ্মামনি হাঁসদা পিতার নাম: শংকরী হাঁসদা বাড়ির নং : n0047 বয়স : 48 লিঙ্গ : মহিলা	ফটো উপলব্ধ
175	XWK2520021	নাম : শঙ্কর মাঝি পিতার নাম: কঁকা মাঝি বাড়ির নং : n0047 বয়স : 52 লিঙ্গ : পুরুষ	ফটো উপলব্ধ	176	XWK1496041	নাম : উষারানী টুডু স্বামীর নাম: দশরথ টুডু বাড়ির নং : n0046 বয়স : 32 লিঙ্গ : মহিলা	ফটো উপলব্ধ	177	WB/34/235/318056	নাম : ফুলমণী মাঝি স্বামীর নাম: রামচাঁদ মাঝি বাড়ির নং : n0046 বয়স : 51 লিঙ্গ : মহিলা	ফটো উপলব্ধ
178	DLP1226976	নাম : অলকা মাঝি স্বামীর নাম: পূর্ণ মাঝি বাড়ির নং : n0045 বয়স : 45 লিঙ্গ : মহিলা	ফটো উপলব্ধ	179	DLP0496323	নাম : পূর্ণ মাঝি পিতার নাম: মনসারাম মাঝি বাড়ির নং : n0045 বয়স : 49 লিঙ্গ : পুরুষ	ফটো উপলব্ধ	180	XWK2560613	নাম : বিকাশ হেম্বম পিতার নাম: পূর্ণ মাঝি বাড়ির নং : এন0045 বয়স : 24 লিঙ্গ : পুরুষ	ফটো উপলব্ধ



বিধানসভা নির্বাচনক্ষেত্রের নং, নাম : 238-বান্দোয়ান
ভাগ নং, নাম : 1-গোকুলনগর(আংশিক), টোলা মাঝিডি,গেরগেরডিওখামারটাড়

181 নাম : সাগুন টুডু পিতার নাম: লক্ষীকান্ত টুডু বাড়ির নং : n0044 বয়স : 29 লিঙ্গ : পুরুষ	XWK1729599 ফটো উপলব্ধ	182 নাম : রামপদ হেমব্রম পিতার নাম: গুপ্ত হেমব্রম বাড়ির নং : n0044 বয়স : 32 লিঙ্গ : পুরুষ	XWK1495894 ফটো উপলব্ধ	183 নাম : বৈশাখী হেমব্রম পিতার নাম: গুপ্ত হেমব্রম বাড়ির নং : n0044 বয়স : 35 লিঙ্গ : মহিলা	XWK1495886 ফটো উপলব্ধ
184 নাম : সনকা হেহ্রম স্বামীর নাম: রবীন্দ্রনাথ হেহ্রম বাড়ির নং : n0044 বয়স : 39 লিঙ্গ : মহিলা	DLP2223360 ফটো উপলব্ধ	185 নাম : রবীন্দ্রনাথ হেমব্রম পিতার নাম: গুপ্ত হেহ্রম বাড়ির নং : n0044 বয়স : 44 লিঙ্গ : পুরুষ	DLP2419000 ফটো উপলব্ধ	186 নাম : নিয়তী মাঝি স্বামীর নাম: গুপ্ত মাঝি বাড়ির নং : n0044 বয়স : 68 লিঙ্গ : মহিলা	WB/34/235/318772 ফটো উপলব্ধ
187 নাম : মাধরী মাঝি স্বামীর নাম: অনিল মাঝি বাড়ির নং : গোকুলনগর বয়স : 41 লিঙ্গ : মহিলা	DLP2065068 ফটো উপলব্ধ	188 নাম : অনিল মাঝি পিতার নাম: সহরই মাঝি বাড়ির নং : n0043 বয়স : 46 লিঙ্গ : পুরুষ	DLP1226315 ফটো উপলব্ধ	189 নাম : সহরই মাঝি পিতার নাম: শুকু মাঝি বাড়ির নং : n0043 বয়স : 78 লিঙ্গ : পুরুষ	WB/34/235/318213 ফটো উপলব্ধ
190 নাম : বিমল হেমব্রম পিতার নাম: জুরা হেমব্রম বাড়ির নং : n0041 বয়স : 35 লিঙ্গ : পুরুষ	XWK1306109 ফটো উপলব্ধ	191 নাম : সুকুরমনি মাঝি স্বামীর নাম: জুরু মাঝি বাড়ির নং : n0041 বয়স : 61 লিঙ্গ : মহিলা	WB/34/235/318305 ফটো উপলব্ধ	192 নাম : জুরু মাঝি পিতার নাম: ডুগরু মাঝি বাড়ির নং : n0041 বয়স : 66 লিঙ্গ : পুরুষ	WB/34/235/318055 ফটো উপলব্ধ
193 নাম : রাসমনি মাঝি অন্যান্য: লক্ষীন্দর মাঝি বাড়ির নং : n0040 বয়স : 52 লিঙ্গ : মহিলা	XWK2512390 ফটো উপলব্ধ	194 নাম : পৃথলি মাঝি পিতার নাম: মঙ্গল মাঝি বাড়ির নং : n0040 বয়স : 49 লিঙ্গ : পুরুষ	DLP0496539 ফটো উপলব্ধ	195 নাম : লক্ষীন্দর মাঝি পিতার নাম: মঙ্গল মাঝি বাড়ির নং : n0040 বয়স : 55 লিঙ্গ : পুরুষ	XWK2512374 ফটো উপলব্ধ
196 নাম : রানী মাঝি স্বামীর নাম: মঙ্গল মাঝি বাড়ির নং : n0040 বয়স : 89 লিঙ্গ : মহিলা	XWK2512382 ফটো উপলব্ধ	197 নাম : রাজারাম হেমহ্রম পিতার নাম: সুফল হেমহ্রম বাড়ির নং : n0039 বয়স : 33 লিঙ্গ : পুরুষ	XWK1392059 ফটো উপলব্ধ	198 নাম : সুখীমুখী হেমব্রম স্বামীর নাম: মতিলাল হেমব্রম বাড়ির নং : n0039 বয়স : 42 লিঙ্গ : মহিলা	DLP2065209 ফটো উপলব্ধ
199 নাম : মতিলাল মাঝি পিতার নাম: সীতারাম মাঝি বাড়ির নং : n0039 বয়স : 44 লিঙ্গ : পুরুষ	DLP1226992 ফটো উপলব্ধ	200 নাম : চাঁদমনি মাঝি স্বামীর নাম: সুফল মাঝি বাড়ির নং : n0039 বয়স : 49 লিঙ্গ : মহিলা	WB/34/235/318057 ফটো উপলব্ধ	201 নাম : সুফল মাঝি পিতার নাম: সীতারাম মাঝি বাড়ির নং : n0039 বয়স : 52 লিঙ্গ : পুরুষ	WB/34/235/318053 ফটো উপলব্ধ
202 নাম : সীতারাম মাঝি পিতার নাম: বাবুবাম মাঝি বাড়ির নং : n0039 বয়স : 88 লিঙ্গ : পুরুষ	WB/34/235/318146 ফটো উপলব্ধ	203 নাম : নরেন টুডু পিতার নাম: রেনু টুডু বাড়ির নং : n0037 বয়স : 30 লিঙ্গ : পুরুষ	XWK1729565 ফটো উপলব্ধ	204 নাম : খগেন চন্দ্র টুডু পিতার নাম: রেনু মাঝি বাড়ির নং : n0037 বয়স : 31 লিঙ্গ : পুরুষ	XWK1496108 ফটো উপলব্ধ
205 নাম : পার্বতী মাঝি স্বামীর নাম: রেনু মাঝি বাড়ির নং : n0037 বয়স : 57 লিঙ্গ : মহিলা	WB/34/235/318378 ফটো উপলব্ধ	206 নাম : রেনু মাঝি পিতার নাম: বানেশ্বর মাঝি বাড়ির নং : n0037 বয়স : 60 লিঙ্গ : পুরুষ	XWK2515443 ফটো উপলব্ধ	207 নাম : গুনিয়া মুর্মু স্বামীর নাম: ভদ্র মুর্মু বাড়ির নং : n0033 বয়স : 43 লিঙ্গ : মহিলা	DLP2065126 ফটো উপলব্ধ
208 নাম : ভদ্র মুর্মু পিতার নাম: নিমাই মুর্মু বাড়ির নং : n0033 বয়স : 50 লিঙ্গ : পুরুষ	XWK2515450 ফটো উপলব্ধ	209 নাম : ভাগ্যলক্ষী মুর্মু স্বামীর নাম: রুপসিং মাঝি বাড়ির নং : n0032 বয়স : 43 লিঙ্গ : মহিলা	DLP1704667 ফটো উপলব্ধ	210 নাম : রুপসিং মুর্মু পিতার নাম: নন্দ মুর্মু বাড়ির নং : n0032 বয়স : 48 লিঙ্গ : পুরুষ	XWK2121671 ফটো উপলব্ধ



211	XWK1801349	ফটো উপলব্ধ	212	XWK2322204	ফটো উপলব্ধ	213	DLP2065050	ফটো উপলব্ধ
নাম : সঞ্জয় হেহ্রম পিতার নাম: জটল হেহ্রম বাড়ির নং : n0028 বয়স : 29 লিঙ্গ : পুরুষ			নাম : শ্রীপতি টুডু পিতার নাম: নন্দ টুডু বাড়ির নং : n0007 বয়স : 48 লিঙ্গ : পুরুষ			নাম : মঙ্গলী হাঁসদা স্বামীর নাম: অভুল চন্দ্র মান্ডি বাড়ির নং : n0043 বয়স : 51 লিঙ্গ : মহিলা		
214	XWK2292092	ফটো উপলব্ধ	215	XWK2393890	ফটো উপলব্ধ	216	XWK2399301	ফটো উপলব্ধ
নাম : শ্রীমন্ত টুডু পিতার নাম: রাম চন্দ্র টুডু বাড়ির নং : এন0007 বয়স : 23 লিঙ্গ : পুরুষ			নাম : বিষ্ণু মাহাত পিতার নাম: জলধর মাহাত বাড়ির নং : এন0043 বয়স : 22 লিঙ্গ : পুরুষ			নাম : সুখদেব হেহ্রম পিতার নাম: রামচাঁদ হেহ্রম বাড়ির নং : এন0042 বয়স : 22 লিঙ্গ : পুরুষ		
217	XWK2398550	ফটো উপলব্ধ	218	XWK1729540	ফটো উপলব্ধ	219	DLP1704717	ফটো উপলব্ধ
নাম : কুনামী মূর্মু স্বামীর নাম: রণজীত মূর্মু বাড়ির নং : এন0019 বয়স : 26 লিঙ্গ : মহিলা			নাম : ভজুলাল মান্ডি পিতার নাম: ছুটুলাল মান্ডি বাড়ির নং : n0024 বয়স : 29 লিঙ্গ : পুরুষ			নাম : গুরুচরন মাঝি পিতার নাম: মনীন্দ্রনাথ মাঝি বাড়ির নং : n0011 বয়স : 46 লিঙ্গ : পুরুষ		
220	XWK2419646	ফটো উপলব্ধ	221	XWK1306083	ফটো উপলব্ধ	222	XWK1966811	ফটো উপলব্ধ
নাম : সোনালী টুডু স্বামীর নাম: নরেন টুডু বাড়ির নং : গোকুলনগর বয়স : 22 লিঙ্গ : মহিলা			নাম : টেম্পু হাঁসদা পিতার নাম: ক্ষেত্রমোহন হাঁসদা বাড়ির নং : n0036 বয়স : 35 লিঙ্গ : পুরুষ			নাম : দুঁধী মাঝি স্বামীর নাম: সহন মাঝি বাড়ির নং : n0168 বয়স : 55 লিঙ্গ : মহিলা		
223	XWK2291870	ফটো উপলব্ধ	224	XWK2292027	ফটো উপলব্ধ	225	XWK1892686	ফটো উপলব্ধ
নাম : গুরুপদ মান্ডি পিতার নাম: নিমাই চন্দ্র মান্ডি বাড়ির নং : এন0014 বয়স : 24 লিঙ্গ : পুরুষ			নাম : বলরাম মান্ডি পিতার নাম: অনিল মান্ডি বাড়ির নং : এন0017 বয়স : 23 লিঙ্গ : পুরুষ			নাম : দিলীপ মান্ডি পিতার নাম: বিনন্দ মান্ডি বাড়ির নং : n0022 বয়স : 27 লিঙ্গ : পুরুষ		
226	XWK1892694	ফটো উপলব্ধ	227	XWK1892702	ফটো উপলব্ধ	228	XWK1892710	ফটো উপলব্ধ
নাম : শকুন্তলা মান্ডি স্বামীর নাম: শিবু মান্ডি বাড়ির নং : n0022 বয়স : 27 লিঙ্গ : মহিলা			নাম : ঋতুরাজ হেহ্রম পিতার নাম: সুফল হেহ্রম বাড়ির নং : n0039 বয়স : 27 লিঙ্গ : পুরুষ			নাম : দেবী হেহ্রম স্বামীর নাম: রাজারাম হেহ্রম বাড়ির নং : n0039 বয়স : 32 লিঙ্গ : মহিলা		
229	WB/34/235/318071	ফটো উপলব্ধ	230	WB/34/235/318627	ফটো উপলব্ধ	231	WB/34/235/318049	ফটো উপলব্ধ
নাম : রেঠে মাঝি পিতার নাম: মুড়ু মাঝি বাড়ির নং : n0018 বয়স : 60 লিঙ্গ : পুরুষ			নাম : অখিল মাঝি পিতার নাম: মুড়ু মাঝি বাড়ির নং : n0018 বয়স : 56 লিঙ্গ : পুরুষ			নাম : রামেশ্বর মাঝি পিতার নাম: সুরেন্দ্র মাঝি বাড়ির নং : n0006 বয়স : 59 লিঙ্গ : পুরুষ		
232	WB/34/235/318205	ফটো উপলব্ধ	233	XWK1305978	ফটো উপলব্ধ	234	XWK1619428	ফটো উপলব্ধ
নাম : সাদমনি মাঝি অন্যান্য: রামেশ্বর মাঝি বাড়ির নং : n0006 বয়স : 54 লিঙ্গ : মহিলা			নাম : রবীলাল টুডু পিতার নাম: রামেশ্বর টুডু বাড়ির নং : n0006 বয়স : 34 লিঙ্গ : পুরুষ			নাম : সুকদেব টুডু পিতার নাম: রামেশ্বর টুডু বাড়ির নং : n0006 বয়স : 30 লিঙ্গ : পুরুষ		
235	DLP1704592	ফটো উপলব্ধ	236	WB/34/235/318169	ফটো উপলব্ধ	237	DLP2066959	ফটো উপলব্ধ
নাম : আরতি মাঝি স্বামীর নাম: শিবচরন মাঝি বাড়ির নং : n0007 বয়স : 53 লিঙ্গ : মহিলা			নাম : রামচন্দ্র টুডু পিতার নাম: নন্দলাল টুডু বাড়ির নং : n0007 বয়স : 49 লিঙ্গ : পুরুষ			নাম : ভাগ্যলক্ষী টুডু স্বামীর নাম: রামচন্দ্র টুডু বাড়ির নং : n0007 বয়স : 40 লিঙ্গ : মহিলা		
238	XWK1729649	ফটো উপলব্ধ	239	XWK2671501	ফটো উপলব্ধ	240	DLP1226588	ফটো উপলব্ধ
নাম : সমির টুডু পিতার নাম: শিবচরন টুডু বাড়ির নং : n0007 বয়স : 30 লিঙ্গ : পুরুষ			নাম : গণেশ টুডু পিতার নাম: জিতু মাঝি বাড়ির নং : n0008 বয়স : 59 লিঙ্গ : পুরুষ			নাম : বিরতী মাঝি স্বামীর নাম: গণেশ মাঝি বাড়ির নং : n0008 বয়স : 52 লিঙ্গ : মহিলা		



বিধানসভা নির্বাচনক্ষেত্রের নং, নাম : 238-বান্দোয়ান
ভাগ নং, নাম : 1-পোকুলনগর(আংশিক), টোলা মাঝিডি,গেরগেরডিওখামারটাড়

241	WB/34/235/318554	242	DLP2223089	243	XWK1305986
নাম : বিশ্বনাথ মাঝি পিতার নাম: জিতু মাঝি বাড়ির নং : n0008 বয়স : 51 লিঙ্গ : পুরুষ	ফটো উপলব্ধ	নাম : সুধীর টুডু পিতার নাম: জিতু টুডু বাড়ির নং : n0008 বয়স : 40 লিঙ্গ : পুরুষ	ফটো উপলব্ধ	নাম : বিনতী টুডু স্বামীর নাম: সুধীর টুডু বাড়ির নং : n0008 বয়স : 35 লিঙ্গ : মহিলা	ফটো উপলব্ধ
244	DLP2066942	245	XWK2513307	246	DLP0496448
নাম : সজিত কুমার টুডু পিতার নাম: জিতু টুডু বাড়ির নং : n0008 বয়স : 39 লিঙ্গ : পুরুষ	ফটো উপলব্ধ	নাম : জালী মাঝি স্বামীর নাম: সোনারাম মাঝি বাড়ির নং : n0035 বয়স : 67 লিঙ্গ : মহিলা	ফটো উপলব্ধ	নাম : বাবুলাল টুডু পিতার নাম: সোনারাম টুডু বাড়ির নং : n0035 বয়স : 48 লিঙ্গ : পুরুষ	ফটো উপলব্ধ
247	DLP2065217	248	XWK0366286	249	DLP2065233
নাম : মালতি টুডু স্বামীর নাম: বাবুলাল টুডু বাড়ির নং : n0035 বয়স : 42 লিঙ্গ : মহিলা	ফটো উপলব্ধ	নাম : কেশবচন্দ্র মাঝি পিতার নাম: সোনারাম মাঝি বাড়ির নং : n0035 বয়স : 46 লিঙ্গ : পুরুষ	ফটো উপলব্ধ	নাম : উত্তরা মাঝি স্বামীর নাম: রামসিং মাঝি বাড়ির নং : n0035 বয়স : 44 লিঙ্গ : মহিলা	ফটো উপলব্ধ
250	DLP2460798	251	DLP2460780	252	DLP2460806
নাম : বাসকী টুডু পিতার নাম: সোনারাম টুডু বাড়ির নং : n0035 বয়স : 43 লিঙ্গ : মহিলা	ফটো উপলব্ধ	নাম : ঈশ্বরচন্দ্র টুডু পিতার নাম: সোনারাম টুডু বাড়ির নং : n0035 বয়স : 41 লিঙ্গ : পুরুষ	ফটো উপলব্ধ	নাম : সহাগী মান্ডি স্বামীর নাম: আনন্দ মান্ডি বাড়ির নং : n0035 বয়স : 39 লিঙ্গ : মহিলা	ফটো উপলব্ধ
253	XWK1496033	254	XWK1619410	255	XWK1306547
নাম : কাঁদন টুডু পিতার নাম: সোনারাম টুডু বাড়ির নং : n0035 বয়স : 36 লিঙ্গ : পুরুষ	ফটো উপলব্ধ	নাম : বেলমনি টুডু স্বামীর নাম: কাঁদন টুডু বাড়ির নং : n0035 বয়স : 32 লিঙ্গ : মহিলা	ফটো উপলব্ধ	নাম : দশরথ টুডু পিতার নাম: সোনারাম টুডু বাড়ির নং : n0035 বয়স : 33 লিঙ্গ : পুরুষ	ফটো উপলব্ধ
256	XWK1306075	257	XWK1801364	258	XWK1801372
নাম : গুরুমনি টুডু স্বামীর নাম: ঈশ্বর টুডু বাড়ির নং : n0035 বয়স : 35 লিঙ্গ : মহিলা	ফটো উপলব্ধ	নাম : পানসরী টুডু স্বামীর নাম: সজিত কুমার টুডু বাড়ির নং : n0008 বয়স : 28 লিঙ্গ : মহিলা	ফটো উপলব্ধ	নাম : সোনা মনি হাঁসদা স্বামীর নাম: গুরুচরন হাঁসদা বাড়ির নং : n0004 বয়স : 29 লিঙ্গ : মহিলা	ফটো উপলব্ধ
259	XWK1801380	260	XWK1801406	261	XWK1801430
নাম : পরশুরাম মান্ডি পিতার নাম: নিমাই মান্ডি বাড়ির নং : n0016 বয়স : 31 লিঙ্গ : পুরুষ	ফটো উপলব্ধ	নাম : সোনা মনি মূর্মু স্বামীর নাম: রাজু মূর্মু বাড়ির নং : n0011 বয়স : 29 লিঙ্গ : মহিলা	ফটো উপলব্ধ	নাম : সুশান্ত মান্ডি পিতার নাম: আনন্দলাল মান্ডি বাড়ির নং : n0012 বয়স : 28 লিঙ্গ : পুরুষ	ফটো উপলব্ধ
262	XWK1801455	263	XWK1801463	264	XWK2445310
নাম : ধনঞ্জয় হেমব্রম পিতার নাম: গুন্টু হেমব্রম বাড়ির নং : n0044 বয়স : 29 লিঙ্গ : পুরুষ	ফটো উপলব্ধ	নাম : নৃপেন্দ্র মূর্মু পিতার নাম: অনিল চন্দ্র মূর্মু বাড়ির নং : n0014 বয়স : 29 লিঙ্গ : পুরুষ	ফটো উপলব্ধ	নাম : সুলোচনা হেমব্রম পিতার নাম: গুরুচরন হাঁসদা বাড়ির নং : এন0035 বয়স : 21 লিঙ্গ : মহিলা	ফটো উপলব্ধ
265	XWK2444941	266	XWK2444545	267	XWK2444149
নাম : রাইমনি হাঁসদা পিতার নাম: চাঁদ মাঝি বাড়ির নং : এন0052 বয়স : 23 লিঙ্গ : মহিলা	ফটো উপলব্ধ	নাম : রঞ্জিত হেমব্রম মায়ের নাম: সুরজমণি মাঝি বাড়ির নং : এন0001 বয়স : 23 লিঙ্গ : পুরুষ	ফটো উপলব্ধ	নাম : চন্দনা মান্ডি স্বামীর নাম: বাবুলাল মান্ডি বাড়ির নং : এন0056 বয়স : 22 লিঙ্গ : মহিলা	ফটো উপলব্ধ
268	XWK2483063	269	XWK2444685	270	XWK2444800
নাম : ঋতি হেমব্রম পিতার নাম: লক্ষ্মীকান্ত হেমব্রম বাড়ির নং : এন0039 বয়স : 21 লিঙ্গ : মহিলা	ফটো উপলব্ধ	নাম : হেন্নী মূর্মু স্বামীর নাম: রাজু মূর্মু বাড়ির নং : এন0011 বয়স : 30 লিঙ্গ : মহিলা	ফটো উপলব্ধ	নাম : হরিপদ হেমব্রম মায়ের নাম: জিতামনি হেমব্রম বাড়ির নং : এন0027 বয়স : 26 লিঙ্গ : পুরুষ	ফটো উপলব্ধ

বিধানসভা নির্বাচনক্ষেত্রের নং, নাম : 238-বাদ্দোয়ান
ভাগ নং, নাম : 1-গোকুলনগর(আংশিক), টোলা মাঝিডি,গেরগেরডিওখামারটাড়

271	XWK2445450	নাম : অঞ্জনা হেমব্রম স্বামীর নাম: জীতেন হেমব্রম বাড়ির নং : এন0028 বয়স : 23 লিঙ্গ : মহিলা	ফটো উপলব্ধ	272	XWK2482453	নাম : সনৎ মন্ডি মায়ের নাম: সামনি মন্ডি বাড়ির নং : এন0022 বয়স : 23 লিঙ্গ : পুরুষ	ফটো উপলব্ধ	273	IAP1718246	নাম : মানসি মান্ডি স্বামীর নাম: গুরুচরণ মান্ডি বাড়ির নং : এন0012 বয়স : 32 লিঙ্গ : মহিলা	ফটো উপলব্ধ
274	XWK2533776	নাম : কবিতা মাহাত স্বামীর নাম: সঞ্জয় মাহাত বাড়ির নং : এন012 বয়স : 20 লিঙ্গ : মহিলা	ফটো উপলব্ধ	275	XWK2554202	নাম : বাসন্তী টুডু স্বামীর নাম: সুকদেব টুডু বাড়ির নং : এন0035 বয়স : 36 লিঙ্গ : মহিলা	ফটো উপলব্ধ	276	XWK2554285	নাম : গঙ্গা মনি টুডু পিতার নাম: বাবুলাল টুডু বাড়ির নং : এন0035 বয়স : 20 লিঙ্গ : মহিলা	ফটো উপলব্ধ
277	IAP2170199	নাম : পানমনী মান্ডি পিতার নাম: জঠল মান্ডি বাড়ির নং : এন0001 বয়স : 24 লিঙ্গ : মহিলা	ফটো উপলব্ধ	278	XWK2427953	নাম : বর্নালী হাঁসদা স্বামীর নাম: টেম্পু হাঁসদা বাড়ির নং : 0137 বয়স : 25 লিঙ্গ : মহিলা	ফটো উপলব্ধ	279	IAP1971456	নাম : মুনকী হাঁসদা পিতার নাম: ছুটলাল হাঁসদা বাড়ির নং : এন0005 বয়স : 26 লিঙ্গ : পুরুষ	ফটো উপলব্ধ
280	KQR8027914	নাম : পার্বতী মান্ডি স্বামীর নাম: পরিমল মান্ডি বাড়ির নং : এন0023 বয়স : 24 লিঙ্গ : মহিলা	ফটো উপলব্ধ	281	XWK1306042	নাম : শান্তি মান্ডি পিতার নাম: ছুটলাল মান্ডি বাড়ির নং : n0024 বয়স : 36 লিঙ্গ : মহিলা	ফটো উপলব্ধ	282	XWK1729581	নাম : শিবন চন্দ্র মান্ডি পিতার নাম: ছুটলাল মান্ডি বাড়ির নং : n0024 বয়স : 31 লিঙ্গ : পুরুষ	ফটো উপলব্ধ
283	WB/34/235/318255	নাম : সমনী মাঝি স্বামীর নাম: শিখর মাঝি বাড়ির নং : n0056 বয়স : 68 লিঙ্গ : মহিলা	ফটো উপলব্ধ	284	XWK0367128	নাম : মিতন মান্ডি পিতার নাম: শিখর মান্ডি বাড়ির নং : n0056 বয়স : 36 লিঙ্গ : পুরুষ	ফটো উপলব্ধ	285	XWK1392117	নাম : বাবু লাল মান্ডি পিতার নাম: শিখর মান্ডি বাড়ির নং : n0056 বয়স : 33 লিঙ্গ : পুরুষ	ফটো উপলব্ধ
286	XWK2206753	নাম : দেবতি মুর্মু স্বামীর নাম: বিহারীলাল মুর্মু বাড়ির নং : n0015 বয়স : 25 লিঙ্গ : মহিলা	ফটো উপলব্ধ	287	XWK1801182	নাম : বৃধনী স্বামীর নাম: বিহারী মান্ডি বাড়ির নং : n0024 বয়স : 32 লিঙ্গ : মহিলা	ফটো উপলব্ধ	288	XWK1801232	নাম : গুরুপদ মান্ডি পিতার নাম: শিবু মান্ডি বাড়ির নং : n0025 বয়স : 28 লিঙ্গ : পুরুষ	ফটো উপলব্ধ
289	XWK0367300	নাম : রাজু মুর্মু পিতার নাম: মালিন্দ্র মুর্মু বাড়ির নং : n0011 বয়স : 38 লিঙ্গ : পুরুষ	ফটো উপলব্ধ	290	XWK2206894	নাম : রাসমনি হেয়ম পিতার নাম: জটল হেয়ম বাড়ির নং : n0028 বয়স : 26 লিঙ্গ : মহিলা	ফটো উপলব্ধ	291	XWK2573830	নাম : মালতী মান্ডি স্বামীর নাম: সুভাষ চন্দ্র মান্ডি বাড়ির নং : এন0028 বয়স : 21 লিঙ্গ : মহিলা	ফটো উপলব্ধ
292	XWK2200764	নাম : হিরামনি মান্ডি পিতার নাম: শিখর মান্ডি বাড়ির নং : n0056 বয়স : 30 লিঙ্গ : মহিলা	ফটো উপলব্ধ	293	DLP1265065	নাম : জানকী মাঝি স্বামীর নাম: পটে মাঝি বাড়ির নং : n0051 বয়স : 65 লিঙ্গ : মহিলা	ফটো উপলব্ধ	294	XWK1495852	নাম : রতন সরেন পিতার নাম: রামনাথ সরেন বাড়ির নং : n0051 বয়স : 37 লিঙ্গ : পুরুষ	ফটো উপলব্ধ
295	XWK1495860	নাম : উমারানী সরেন স্বামীর নাম: রতন সরেন বাড়ির নং : n0051 বয়স : 33 লিঙ্গ : মহিলা	ফটো উপলব্ধ	296	XWK2497279	নাম : নিমাই মান্ডী পিতার নাম: ফিরত মান্ডী বাড়ির নং : n0016 বয়স : 42 লিঙ্গ : পুরুষ	ফটো উপলব্ধ	297	XWK2505899	নাম : চাঁদমুনী বান্কে স্বামীর নাম: লুধলাল বান্কে বাড়ির নং : 77 বয়স : 26 লিঙ্গ : মহিলা	ফটো উপলব্ধ
298	DLP2065084	নাম : বিভীষণ মাঝি পিতার নাম: শরৎ মাঝি বাড়ির নং : n0001 বয়স : 53 লিঙ্গ : পুরুষ	ফটো উপলব্ধ	299	DLP2223121	নাম : সমনি মাণ্ডি স্বামীর নাম: রঞ্জৎ মাণ্ডি বাড়ির নং : n0022 বয়স : 40 লিঙ্গ : মহিলা	ফটো উপলব্ধ	300	XWK2513042	নাম : আনন্দ মাঝি পিতার নাম: শরৎ মাঝি বাড়ির নং : n0001 বয়স : 68 লিঙ্গ : পুরুষ	ফটো উপলব্ধ



301 নাম : মুটকী মাঝি স্বামীর নাম: অজিত মাঝি বাড়ির নং : n0031 বয়স : 63 লিঙ্গ : মহিলা	XWK2599041 ফটো উপলব্ধ	302 নাম : কল্পনা মূর্মু পিতার নাম: রুপসিং মূর্মু বাড়ির নং : এন0032 বয়স : 23 লিঙ্গ : মহিলা	XWK2506871 ফটো উপলব্ধ	303 নাম : রাজীব মূর্মু পিতার নাম: রুপসিং মূর্মু বাড়ির নং : এন0032 বয়স : 20 লিঙ্গ : পুরুষ	XWK2538718 ফটো উপলব্ধ
304 নাম : বিহারীলাল মূর্মু পিতার নাম: লখীরাম মূর্মু বাড়ির নং : n0015 বয়স : 42 লিঙ্গ : পুরুষ	XWK1305887 ফটো উপলব্ধ	305 নাম : রাধিকা মূর্মু পিতার নাম: হারাধন মূর্মু বাড়ির নং : এম0042 বয়স : 23 লিঙ্গ : মহিলা	XWK2502904 ফটো উপলব্ধ	306 নাম : সমতী মাঝী স্বামীর নাম: হারাধন মাঝি বাড়ির নং : n0042 বয়স : 46 লিঙ্গ : মহিলা	DLP1226547 ফটো উপলব্ধ
307 নাম : হারাধন মাঝি পিতার নাম: সনাতন মাঝি বাড়ির নং : n0042 বয়স : 49 লিঙ্গ : পুরুষ	XWK2505204 ফটো উপলব্ধ	308 নাম : ভরত হেমব্রম পিতার নাম: বিভীষণ মাঝি বাড়ির নং : এন0001 বয়স : 27 লিঙ্গ : পুরুষ	XWK2448157 ফটো উপলব্ধ	309 নাম : লক্ষ্মীকান্ত মাঝি পিতার নাম: সীতারাম মাঝি বাড়ির নং : n0039 বয়স : 54 লিঙ্গ : পুরুষ	XWK2411957 ফটো উপলব্ধ
310 নাম : হেমাল হেমব্রম পিতার নাম: মতিলাল মাঝি বাড়ির নং : এন0039 বয়স : 21 লিঙ্গ : পুরুষ	XWK2538767 ফটো উপলব্ধ	311 নাম : সুন্দরী মান্ডী পিতার নাম: ফিরং মাঝি বাড়ির নং : n0016 বয়স : 47 লিঙ্গ : মহিলা	XWK0987859 ফটো উপলব্ধ	312 নাম : অনিল চন্দ্র মূর্মু পিতার নাম: সীতারাম মাঝি বাড়ির নং : n0014 বয়স : 58 লিঙ্গ : পুরুষ	XWK2500536 ফটো উপলব্ধ
313 নাম : অসিত মুরমু পিতার নাম: হারাধন মুরমু বাড়ির নং : এন0042 বয়স : 25 লিঙ্গ : পুরুষ	XWK2308534 ফটো উপলব্ধ	314 নাম : রাসমনি মান্ডি পিতার নাম: শিখর মান্ডি বাড়ির নং : n0056 বয়স : 36 লিঙ্গ : মহিলা	XWK1392125 ফটো উপলব্ধ	315 নাম : বিজয় মাহাত পিতার নাম: বিষ্ণু মাহাত বাড়ির নং : এন56 বয়স : 23 লিঙ্গ : পুরুষ	XWK2569432 ফটো উপলব্ধ
316 নাম : শম্ভু হাঁসদা পিতার নাম: পুইতু হাঁসদা বাড়ির নং : এন0036 বয়স : 23 লিঙ্গ : পুরুষ	XWK2298131 ফটো উপলব্ধ	317 নাম : লক্ষ্মী রানী মাহাত পিতার নাম: মথুর চন্দ্র মাহাত বাড়ির নং : এন0025 বয়স : 24 লিঙ্গ : মহিলা	XWK2299899 ফটো উপলব্ধ	318 নাম : সারদাময়ী মান্ডি স্বামীর নাম: হেমন্ত মান্ডি বাড়ির নং : এন0031 বয়স : 25 লিঙ্গ : মহিলা	XWK2554251 ফটো উপলব্ধ
319 নাম : সঞ্জীত কুমার হেব্রম পিতার নাম: রামসিং হেব্রম বাড়ির নং : এন0031 বয়স : 23 লিঙ্গ : পুরুষ	XWK2292290 ফটো উপলব্ধ	320 নাম : হেমন্ত মান্ডি পিতার নাম: শিখর মান্ডি বাড়ির নং : 0000 বয়স : 31 লিঙ্গ : পুরুষ	XWK2292464 ফটো উপলব্ধ	321 নাম : রঞ্জিত মাঝি পিতার নাম: হারাধন মাঝি বাড়ির নং : n0022 বয়স : 47 লিঙ্গ : পুরুষ	DLP1704691 ফটো উপলব্ধ
322 নাম : মিতা টুডু স্বামীর নাম: সমীর টুডু বাড়ির নং : এন0007 বয়স : 29 লিঙ্গ : মহিলা	XWK2445518 ফটো উপলব্ধ	323 নাম : শ্রীকান্ত টুডু পিতার নাম: রামচন্দ্র টুডু বাড়ির নং : এন0012 বয়স : 21 লিঙ্গ : পুরুষ	XWK2531119 ফটো উপলব্ধ	324 নাম : রবিলোচন মান্ডি পিতার নাম: ফকির মান্ডি বাড়ির নং : এন0049 বয়স : 25 লিঙ্গ : পুরুষ	XWK2297588 ফটো উপলব্ধ
325 নাম : পবিনাথ মাণ্ডি পিতার নাম: কুড়িরাম মাণ্ডি বাড়ির নং : n0050 বয়স : 31 লিঙ্গ : পুরুষ	XWK1495902 ফটো উপলব্ধ	326 নাম : দুর্গামনি মান্ডি স্বামীর নাম: দুর্গাচরন মান্ডি বাড়ির নং : এন0020 বয়স : 21 লিঙ্গ : মহিলা	XWK2445153 ফটো উপলব্ধ	327 নাম : জবারানী মান্ডি স্বামীর নাম: বাউরীলাল মান্ডি বাড়ির নং : n0020 বয়স : 52 লিঙ্গ : মহিলা	DLP2065316 ফটো উপলব্ধ
328 নাম : সঞ্জিত মান্ডি পিতার নাম: আনন্দলাল মান্ডি বাড়ির নং : n000 বয়স : 24 লিঙ্গ : পুরুষ	XWK2200871 ফটো উপলব্ধ	329 নাম : সত্যজিৎ মান্ডি পিতার নাম: জগেশ্বর মান্ডি বাড়ির নং : n0853 বয়স : 26 লিঙ্গ : পুরুষ	XWK2200723 ফটো উপলব্ধ	330 নাম : মালাবতী টুডু মান্ডি স্বামীর নাম: উমেশ চন্দ্র মান্ডি বাড়ির নং : এন0022 বয়স : 23 লিঙ্গ : মহিলা	XWK2308591 ফটো উপলব্ধ



বিধানসভা নির্বাচনক্ষেত্রের নং, নাম : 238-বান্দোয়ান
ভাগ নং, নাম : 1-গোকুলনগর(আংশিক), টোলা মাঝিডি,গেরগেরডিওখামারটাড়

331	XWK2444487	ফটো উপলব্ধ	332	XWK1801307	ফটো উপলব্ধ	333	XWK1966654	ফটো উপলব্ধ
নাম : বিশাল মান্ডি পিতার নাম: বৃন্দাবন মান্ডি বাড়ির নং : এন0020 বয়স : 21 লিঙ্গ : পুরুষ			নাম : চাংদুগী মান্ডি স্বামীর নাম: কিষ্ট মান্ডি বাড়ির নং : n0021 বয়স : 34 লিঙ্গ : মহিলা			নাম : আভীমুন্ড মান্ডি পিতার নাম: নিমাই মান্ডি বাড়ির নং : n0152 বয়স : 26 লিঙ্গ : পুরুষ		
334	XWK2118016	ফটো উপলব্ধ	335	XWK1966829	ফটো উপলব্ধ	336	XWK1966837	ফটো উপলব্ধ
নাম : মঙ্গলী মান্ডি স্বামীর নাম: বাবুলাল মান্ডি বাড়ির নং : এন00 বয়স : 33 লিঙ্গ : মহিলা			নাম : বনপুকি মান্ডি স্বামীর নাম: মদন মান্ডি বাড়ির নং : n0169 বয়স : 26 লিঙ্গ : মহিলা			নাম : শকুন্তলা মান্ডি স্বামীর নাম: জগন্নাথ মান্ডি বাড়ির নং : n0170 বয়স : 28 লিঙ্গ : মহিলা		
337	XWK1966795	ফটো উপলব্ধ	338	DLP2065142	ফটো উপলব্ধ	339	DLP1704576	ফটো উপলব্ধ
নাম : উমেশ চন্দ্র মান্ডি পিতার নাম: চান্দু মান্ডি বাড়ির নং : n0166 বয়স : 27 লিঙ্গ : পুরুষ			নাম : সুকুরমনি মান্ডি স্বামীর নাম: কুড়িরাম মান্ডি বাড়ির নং : n0050 বয়স : 43 লিঙ্গ : মহিলা			নাম : ফুলমনি মান্ডি স্বামীর নাম: ফকির মাঝি বাড়ির নং : n0049 বয়স : 46 লিঙ্গ : মহিলা		
340	XWK2339224	ফটো উপলব্ধ	341	DLP2223139	ফটো উপলব্ধ	342	DLP1704808	ফটো উপলব্ধ
নাম : ফকির মান্ডি পিতার নাম: গুড়ু মাঝি বাড়ির নং : n0049 বয়স : 52 লিঙ্গ : পুরুষ			নাম : মঙ্গলা মাণ্ডি স্বামীর নাম: বৃন্দাবন মাণ্ডি বাড়ির নং : n0020 বয়স : 42 লিঙ্গ : মহিলা			নাম : বৃন্দাবন মান্ডি পিতার নাম: বানেশ্বর মান্ডি বাড়ির নং : n0020 বয়স : 51 লিঙ্গ : পুরুষ		
343	XWK1729516	ফটো উপলব্ধ	344	WB/34/235/318529	ফটো উপলব্ধ	345	XWK1495803	ফটো উপলব্ধ
নাম : দুর্গাচরণ মান্ডি পিতার নাম: বাউরীলাল মান্ডি বাড়ির নং : n0020 বয়স : 29 লিঙ্গ : পুরুষ			নাম : বাউরীলাল মান্ডি পিতার নাম: বানেশ্বর মান্ডি বাড়ির নং : n0020 বয়স : 61 লিঙ্গ : পুরুষ			নাম : মদন মাণ্ডি পিতার নাম: লক্ষণ মাণ্ডি বাড়ির নং : n0021 বয়স : 34 লিঙ্গ : পুরুষ		
346	DLP2223113	ফটো উপলব্ধ	347	WB/34/235/318308	ফটো উপলব্ধ	348	XWK0987867	ফটো উপলব্ধ
নাম : কিষ্ট মাণ্ডি পিতার নাম: লক্ষণ মাণ্ডি বাড়ির নং : n0021 বয়স : 40 লিঙ্গ : পুরুষ			নাম : সরস্বালী মাঝি স্বামীর নাম: লক্ষন মাঝি বাড়ির নং : n0021 বয়স : 73 লিঙ্গ : মহিলা			নাম : রূপচাঁদ মান্ডি পিতার নাম: লক্ষন মান্ডি বাড়ির নং : n0021 বয়স : 37 লিঙ্গ : পুরুষ		
349	DLP2065308	ফটো উপলব্ধ	350	WB/34/235/318681	ফটো উপলব্ধ	351	DLP1227370	ফটো উপলব্ধ
নাম : শ্রাবন মান্ডি পিতার নাম: লক্ষন মান্ডি বাড়ির নং : n0021 বয়স : 44 লিঙ্গ : পুরুষ			নাম : লক্ষন মান্ডি পিতার নাম: বড়লুখু মান্ডি বাড়ির নং : n0021 বয়স : 79 লিঙ্গ : পুরুষ			নাম : জগদীশ মাহাত পিতার নাম: পানু মাহাত বাড়ির নং : n0071 বয়স : 63 লিঙ্গ : পুরুষ		
352	DLP1227149	ফটো উপলব্ধ	353	WB/34/235/318756	ফটো উপলব্ধ	354	DLP2067049	ফটো উপলব্ধ
নাম : সন্ধ্যা মাহাত স্বামীর নাম: জগদীশ মাহাত বাড়ির নং : n0071 বয়স : 58 লিঙ্গ : মহিলা			নাম : দুলাল মাহাত স্বামীর নাম: পানু মাহাত বাড়ির নং : n0071 বয়স : 51 লিঙ্গ : পুরুষ			নাম : পুটীবালা মাহাত স্বামীর নাম: দুলাল মাহাত বাড়ির নং : n0071 বয়স : 46 লিঙ্গ : মহিলা		
355	DLP0497255	ফটো উপলব্ধ	356	WB/34/235/318473	ফটো উপলব্ধ	357	XWK1619303	ফটো উপলব্ধ
নাম : অভিরাম মাহাত পিতার নাম: মানিকরাম মাহাত বাড়ির নং : n0072 বয়স : 53 লিঙ্গ : পুরুষ			নাম : সুন্দরা মাহাত স্বামীর নাম: অভিরাম মাহাত বাড়ির নং : n0072 বয়স : 49 লিঙ্গ : মহিলা			নাম : দিলিপ মাহাত পিতার নাম: অভিরাম মাহাত বাড়ির নং : n0072 বয়স : 30 লিঙ্গ : পুরুষ		
358	XWK0987891	ফটো উপলব্ধ	359	DLP2348993	ফটো উপলব্ধ	360	XWK0987925	ফটো উপলব্ধ
নাম : সুচী রানী মাহাত পিতার নাম: মানিকরাম মাহাত বাড়ির নং : n0072 বয়স : 44 লিঙ্গ : মহিলা			নাম : বিপদ মাহাত পিতার নাম: মানিকরাম মাহাত বাড়ির নং : n0072 বয়স : 43 লিঙ্গ : পুরুষ			নাম : সারতী মাহাত স্বামীর নাম: বিপদ মাহাত বাড়ির নং : n0072 বয়স : 41 লিঙ্গ : মহিলা		



বিধানসভা নির্বাচনক্ষেত্রের নং, নাম : 238-বাদ্দোয়ান
ভাগ নং, নাম : 1-গোকুলনগর(আংশিক), টোলা মাঝিডি,গেরগেরডিওখামারটাড়

361	XWK0987909	নাম : পশুপতি মাহাত পিতার নাম: মানিক রাম মাহাত বাড়ির নং : n0072 বয়স : 42 লিঙ্গ : পুরুষ	ফটো উপলব্ধ	362	WB/34/235/318569	নাম : ঠাকুরদাস মাহাত পিতার নাম: ঠাকুরদাস মাহাত বাড়ির নং : n0135 বয়স : 61 লিঙ্গ : পুরুষ	ফটো উপলব্ধ	363	WB/34/235/318227	নাম : রেহলাতা মাহাত স্বামীর নাম: ঠাকুরদাস মাহাত বাড়ির নং : n0135 বয়স : 58 লিঙ্গ : মহিলা	ফটো উপলব্ধ
364	XWK1619188	নাম : অনিল চন্দ্র মাহাত পিতার নাম: ঠাকুরদাস মাহাত বাড়ির নং : n0135 বয়স : 33 লিঙ্গ : পুরুষ	ফটো উপলব্ধ	365	DLP1265982	নাম : প্রাণকৃষ্ণ মাহাত পিতার নাম: শ্যামচরণ মাহাত বাড়ির নং : n0135 বয়স : 49 লিঙ্গ : পুরুষ	ফটো উপলব্ধ	366	DLP2461002	নাম : কল্যাণী মাহাত স্বামীর নাম: প্রাণকৃষ্ণ মাহাত বাড়ির নং : n0135 বয়স : 37 লিঙ্গ : মহিলা	ফটো উপলব্ধ
367	XWK2554111	নাম : সুমিত্রা মাহাত পিতার নাম: ঠাকুরদাস মাহাত বাড়ির নং : এন0135 বয়স : 24 লিঙ্গ : মহিলা	ফটো উপলব্ধ	368	WB/34/235/318234	নাম : তরুবালা মাহাত স্বামীর নাম: বিশ্বনাথ মাহাত বাড়ির নং : n0136 বয়স : 63 লিঙ্গ : মহিলা	ফটো উপলব্ধ	369	DLP1267541	নাম : জগতদেব মাহাত পিতার নাম: বিশ্বনাথ মাহাত বাড়ির নং : n0136 বয়স : 46 লিঙ্গ : পুরুষ	ফটো উপলব্ধ
370	DLP1266444	নাম : অতুল মাহাত পিতার নাম: লুগাই মাহাত বাড়ির নং : n0137 বয়স : 78 লিঙ্গ : পুরুষ	ফটো উপলব্ধ	371	WB/34/235/318184	নাম : নিধিবালা মাহাত স্বামীর নাম: অতুল মাহাত বাড়ির নং : n0137 বয়স : 73 লিঙ্গ : মহিলা	ফটো উপলব্ধ	372	DLP1227404	নাম : শক্তিপদ মাহাত পিতার নাম: অতুল মাহাত বাড়ির নং : n0137 বয়স : 47 লিঙ্গ : পুরুষ	ফটো উপলব্ধ
373	XWK0367714	নাম : বিজলী মাহাত স্বামীর নাম: শক্তিপদ মাহাত বাড়ির নং : n0137 বয়স : 36 লিঙ্গ : মহিলা	ফটো উপলব্ধ	374	DLP1265958	নাম : শঙ্করপ্রসাদ মাহাত পিতার নাম: অতুলচন্দ্র মাহাত বাড়ির নং : n0137 বয়স : 45 লিঙ্গ : পুরুষ	ফটো উপলব্ধ	375	XWK2558823	নাম : বিপাসা মাহাত পিতার নাম: শক্তিপদ মাহাত বাড়ির নং : এন0137 বয়স : 20 লিঙ্গ : মহিলা	ফটো উপলব্ধ
376	DLP2066397	নাম : ভাদরু মাহাত পিতার নাম: শ্রীপতি মাহাত বাড়ির নং : n0138 বয়স : 55 লিঙ্গ : পুরুষ	ফটো উপলব্ধ	377	DLP2066405	নাম : কাজল মাহাত স্বামীর নাম: ভাদরু মাহাত বাড়ির নং : n0138 বয়স : 50 লিঙ্গ : মহিলা	ফটো উপলব্ধ	378	DLP2461127	নাম : সাধুচরণ মাহাত পিতার নাম: শ্রীপতি মাহাত বাড়ির নং : n0138 বয়স : 46 লিঙ্গ : পুরুষ	ফটো উপলব্ধ
379	DLP2461119	নাম : পান কুমারী মাহাত স্বামীর নাম: সাধুচরণ মাহাত বাড়ির নং : n0138 বয়স : 38 লিঙ্গ : মহিলা	ফটো উপলব্ধ	380	DLP2461135	নাম : বৃদ্ধলাল মাহাত পিতার নাম: শ্রীপতি মাহাত বাড়ির নং : n0138 বয়স : 36 লিঙ্গ : পুরুষ	ফটো উপলব্ধ	381	DLP2223337	নাম : যুক্তিষ্টির মাহাত পিতার নাম: শ্রীপতি মাহাত বাড়ির নং : n0138 বয়স : 34 লিঙ্গ : পুরুষ	ফটো উপলব্ধ
382	XWK1392158	নাম : শিউলি মাহাত স্বামীর নাম: বিমল মাহাত বাড়ির নং : n0142 বয়স : 32 লিঙ্গ : মহিলা	ফটো উপলব্ধ	383	XWK1392240	নাম : বিশ্বজিৎ মাহাত পিতার নাম: গৌর চন্দ্র মাহাত বাড়ির নং : n0143 বয়স : 37 লিঙ্গ : পুরুষ	ফটো উপলব্ধ	384	XWK1392232	নাম : সন্তোষী মাহাত স্বামীর নাম: বিশ্বজিৎ মাহাত বাড়ির নং : n0143 বয়স : 35 লিঙ্গ : মহিলা	ফটো উপলব্ধ
385	XWK1392174	নাম : বিনয় কুমার মাহাত পিতার নাম: শিবনাথ মাহাত বাড়ির নং : n0144 বয়স : 35 লিঙ্গ : পুরুষ	ফটো উপলব্ধ	386	XWK2445286	নাম : শুকদেব মাহাত পিতার নাম: বাডু মাহাত বাড়ির নং : এন0092 বয়স : 21 লিঙ্গ : পুরুষ	ফটো উপলব্ধ	387	XWK2445385	নাম : অঞ্জলী মাহাত স্বামীর নাম: নির্মল মাহাত বাড়ির নং : এন0090 বয়স : 24 লিঙ্গ : মহিলা	ফটো উপলব্ধ
388	XWK2482909	নাম : শিবানী মাহাত স্বামীর নাম: সনাতন মাহাত বাড়ির নং : এন0096 বয়স : 25 লিঙ্গ : মহিলা	ফটো উপলব্ধ	389	WB/34/235/318724	নাম : শান্তিরাম মাহাত পিতার নাম: যোগিন্দ্র মাহাত বাড়ির নং : n0070 বয়স : 67 লিঙ্গ : পুরুষ	ফটো উপলব্ধ	390	DLP1266964	নাম : মহেন্দ্রনাথ মাহাত পিতার নাম: শান্তিরাম মাহাত বাড়ির নং : n0070 বয়স : 43 লিঙ্গ : পুরুষ	ফটো উপলব্ধ



বিধানসভা নির্বাচনক্ষেত্রের নং, নাম : 238-বাদ্দোয়ান
ভাগ নং, নাম : 1-গোকুলনগর(আংশিক), টোলা মাঝিডি,গেরগেরডিওখামারটাড়

391	XWK1496173	নাম : লাল্টু মাহাত পিতার নাম: শান্তিরাম মাহাত বাড়ির নং : n0070 বয়স : 31 লিঙ্গ : পুরুষ	ফটো উপলব্ধ	392	WB/34/235/318751	নাম : শশীভূষণ মাহাত পিতার নাম: যোগীন্দ্র মাহাত বাড়ির নং : n0070 বয়স : 60 লিঙ্গ : পুরুষ	ফটো উপলব্ধ	393	XWK1801299	নাম : শিবরাম মাহাত পিতার নাম: যুধিস্টীর মাহাত বাড়ির নং : n0091 বয়স : 28 লিঙ্গ : পুরুষ	ফটো উপলব্ধ
394	XWK2445146	নাম : বিশ্বরূপ মাহাত পিতার নাম: অশ্বিনী মাহাতো বাড়ির নং : এন0088 বয়স : 21 লিঙ্গ : পুরুষ	ফটো উপলব্ধ	395	XWK1182237	নাম : বলরাম মাহাত পিতার নাম: শক্ত মাহাত বাড়ির নং : n0069 বয়স : 34 লিঙ্গ : পুরুষ	ফটো উপলব্ধ	396	WB/34/235/318478	নাম : বোহিনী মাহাত স্বামীর নাম: শক্ত মাহাত বাড়ির নং : n0069 বয়স : 67 লিঙ্গ : মহিলা	ফটো উপলব্ধ
397	XWK2482602	নাম : পিঙ্কি মাহাত স্বামীর নাম: বুদ্ধেশ্বর মাহাত বাড়ির নং : এন0092 বয়স : 22 লিঙ্গ : মহিলা	ফটো উপলব্ধ	398	XWK1392133	নাম : বিভীষণ মাহাত পিতার নাম: মনোহর মাহাত বাড়ির নং : n0068 বয়স : 32 লিঙ্গ : পুরুষ	ফটো উপলব্ধ	399	WB/34/235/318684	নাম : শক্ত মাহাত পিতার নাম: যুগল মাহাত বাড়ির নং : n0069 বয়স : 73 লিঙ্গ : পুরুষ	ফটো উপলব্ধ
400	DLP2067023	নাম : ফুলমনি মাহাত স্বামীর নাম: বলরাম মাহাত বাড়ির নং : n0057 বয়স : 66 লিঙ্গ : মহিলা	ফটো উপলব্ধ	401	XWK1306133	নাম : সুখেন মাহাত পিতার নাম: বলরাম মাহাত বাড়ির নং : n0057 বয়স : 36 লিঙ্গ : পুরুষ	ফটো উপলব্ধ	402	DLP2065662	নাম : আশারাম মাহাত পিতার নাম: পীতম মাহাত বাড়ির নং : n0058 বয়স : 83 লিঙ্গ : পুরুষ	ফটো উপলব্ধ
403	BR/50/290/012168	নাম : শ্রীবাস মাহাত পিতার নাম: শক্ত মাহাত বাড়ির নং : n0058 বয়স : 50 লিঙ্গ : পুরুষ	ফটো উপলব্ধ	404	XWK1729524	নাম : দুর্গামণি মাহাত স্বামীর নাম: শ্রীবাস মাহাত বাড়ির নং : n0058 বয়স : 44 লিঙ্গ : মহিলা	ফটো উপলব্ধ	405	XWK2525517	নাম : শুকদেব মাহাত অন্যান্য: আশারাম মাহাত বাড়ির নং : এন0058 বয়স : 31 লিঙ্গ : পুরুষ	ফটো উপলব্ধ
406	XWK2525525	নাম : শিবরাম মাহাত পিতার নাম: শ্রীবাস মাহাত বাড়ির নং : এন0058 বয়স : 21 লিঙ্গ : পুরুষ	ফটো উপলব্ধ	407	DLP2349272	নাম : শ্রাবন মাহাত পিতার নাম: নন্দ মাহাত বাড়ির নং : n0059 বয়স : 71 লিঙ্গ : পুরুষ	ফটো উপলব্ধ	408	WB/34/235/318595	নাম : মিষ্টবালী মাহাত স্বামীর নাম: শ্রাবন মাহাত বাড়ির নং : n0059 বয়স : 66 লিঙ্গ : মহিলা	ফটো উপলব্ধ
409	XWK1729623	নাম : বৃহস্পতি মাহাত স্বামীর নাম: প্রসাদ মাহাত বাড়ির নং : n0059 বয়স : 51 লিঙ্গ : মহিলা	ফটো উপলব্ধ	410	WB/34/235/318727	নাম : গনেশ মাহাত পিতার নাম: নন্দ মাহাত বাড়ির নং : n0059 বয়স : 61 লিঙ্গ : পুরুষ	ফটো উপলব্ধ	411	XWK1729631	নাম : পার্বতী মাহাত স্বামীর নাম: গনেশ মাহাত বাড়ির নং : n0059 বয়স : 36 লিঙ্গ : মহিলা	ফটো উপলব্ধ
412	DLP2066082	নাম : ভারতী মাহাত পিতার নাম: নন্দ মাহাত বাড়ির নং : n0059 বয়স : 49 লিঙ্গ : মহিলা	ফটো উপলব্ধ	413	XWK1619295	নাম : বিজয়া মাহাত পিতার নাম: ভরত মাহাত বাড়ির নং : n0059 বয়স : 30 লিঙ্গ : পুরুষ	ফটো উপলব্ধ	414	XWK2573806	নাম : অঞ্জনা মাহাত পিতার নাম: শক্ত মাহাত বাড়ির নং : এন0059 বয়স : 25 লিঙ্গ : মহিলা	ফটো উপলব্ধ
415	DLP2065654	নাম : গনেশ মাহাত পিতার নাম: আকুল মাহাত বাড়ির নং : n0060 বয়স : 63 লিঙ্গ : পুরুষ	ফটো উপলব্ধ	416	XWK1619287	নাম : গোপাল মাহাত পিতার নাম: গনেশ মাহাত বাড়ির নং : n0060 বয়স : 33 লিঙ্গ : পুরুষ	ফটো উপলব্ধ	417	XWK1619279	নাম : সকালচন্দ্র মাহাত পিতার নাম: গনেশ মাহাত বাড়ির নং : n0060 বয়স : 31 লিঙ্গ : পুরুষ	ফটো উপলব্ধ
418	WB/34/235/318646	নাম : সুন্দরা মাহাত স্বামীর নাম: গানেশ মাহাত বাড়ির নং : n0060 বয়স : 59 লিঙ্গ : মহিলা	ফটো উপলব্ধ	419	WB/34/235/318606	নাম : ভরত মাহাত পিতার নাম: পীতাম্বর মাহাত বাড়ির নং : n0061 বয়স : 65 লিঙ্গ : পুরুষ	ফটো উপলব্ধ	420	WB/34/235/318426	নাম : সাবিত্রী মাহাত স্বামীর নাম: ভরত মাহাত বাড়ির নং : n0061 বয়স : 56 লিঙ্গ : মহিলা	ফটো উপলব্ধ

বিধানসভা নির্বাচনক্ষেত্রের নং, নাম : 238-বান্দোয়ান
ভাগ নং, নাম : 1-পোকুলনগর(আংশিক), টোলা মাঝিডি,গেরগেরডিওখামারটাঁড়

421 নাম : সুধীর মাহাত পিতার নাম: পীতাম্বর মাহাত বাড়ির নং : n0061 বয়স : 56 লিঙ্গ : পুরুষ	DLP2066272 ফটো উপলব্ধ	422 নাম : আশালতা মাহাত স্বামীর নাম: সুধীর মাহাত বাড়ির নং : n0061 বয়স : 45 লিঙ্গ : মহিলা	XWK0369959 ফটো উপলব্ধ	423 নাম : পুহিতু মাহাত পিতার নাম: পীতাম্বর মাহাত বাড়ির নং : n0061 বয়স : 50 লিঙ্গ : পুরুষ	DLP2066280 ফটো উপলব্ধ
424 নাম : গীতারানী মাহাত স্বামীর নাম: পুহিতু মাহাত বাড়ির নং : n0061 বয়স : 47 লিঙ্গ : মহিলা	DLP2067031 ফটো উপলব্ধ	425 নাম : যুধিষ্টির মাহাত পিতার নাম: পীতাম্বর মাহাত বাড়ির নং : n0061 বয়স : 61 লিঙ্গ : পুরুষ	WB/34/235/318658 ফটো উপলব্ধ	426 নাম : রেশমী মাহাত স্বামীর নাম: যুধিষ্টির মাহাত বাড়ির নং : n0061 বয়স : 52 লিঙ্গ : মহিলা	WB/34/235/318438 ফটো উপলব্ধ
427 নাম : নিয়তি মাহাত স্বামীর নাম: ফাল্পুনী মাহাত বাড়ির নং : n0061 বয়স : 41 লিঙ্গ : মহিলা	DLP2223329 ফটো উপলব্ধ	428 নাম : রাধিকা মাহাত স্বামীর নাম: হারাধন মাহাত বাড়ির নং : n0062 বয়স : 81 লিঙ্গ : মহিলা	DLP1228113 ফটো উপলব্ধ	429 নাম : বিশ্বনাথ মাহাত পিতার নাম: হারাধন মাহাত বাড়ির নং : n0062 বয়স : 55 লিঙ্গ : পুরুষ	DLP1227289 ফটো উপলব্ধ
430 নাম : ভানুমতি মাহাত স্বামীর নাম: বিশ্বনাথ মাহাত বাড়ির নং : n0062 বয়স : 51 লিঙ্গ : মহিলা	DLP1265222 ফটো উপলব্ধ	431 নাম : ঝুরিবালা মাহাত স্বামীর নাম: বিশ্বনাথ মাহাত বাড়ির নং : n0062 বয়স : 41 লিঙ্গ : মহিলা	DLP2065399 ফটো উপলব্ধ	432 নাম : কার্তিক মাহাত পিতার নাম: বিশ্বনাথ মাহাত বাড়ির নং : n0062 বয়স : 41 লিঙ্গ : পুরুষ	DLP2065381 ফটো উপলব্ধ
433 নাম : দুলাল চন্দ্র মাহাত পিতার নাম: হারাধন মাহাত বাড়ির নং : n0062 বয়স : 50 লিঙ্গ : পুরুষ	DLP1267756 ফটো উপলব্ধ	434 নাম : রাজীব কুমার মাহাত পিতার নাম: সুধীর চন্দ্র মাহাত বাড়ির নং : n0123 বয়স : 38 লিঙ্গ : পুরুষ	XWK0987974 ফটো উপলব্ধ	435 নাম : সন্তোষী মাহাত স্বামীর নাম: রাজিব কুমার মাহাত বাড়ির নং : n0123 বয়স : 34 লিঙ্গ : মহিলা	XWK1495845 ফটো উপলব্ধ
436 নাম : নুপেন চন্দ্র মাহাত পিতার নাম: সুধীর চন্দ্র মাহাত বাড়ির নং : n0123 বয়স : 33 লিঙ্গ : পুরুষ	XWK1495811 ফটো উপলব্ধ	437 নাম : চৈতন মাহাত পিতার নাম: ধনঞ্জয় মাহাত বাড়ির নং : n0124 বয়স : 43 লিঙ্গ : পুরুষ	DLP2067064 ফটো উপলব্ধ	438 নাম : চেপুবালা মাহাত স্বামীর নাম: চৈতন মাহাত বাড়ির নং : n0124 বয়স : 40 লিঙ্গ : মহিলা	DLP2223170 ফটো উপলব্ধ
439 নাম : জয়ন্তী মাহাত পিতার নাম: ধনঞ্জয় মাহাত বাড়ির নং : কিউ বয়স : 38 লিঙ্গ : মহিলা	XWK1306182 ফটো উপলব্ধ	440 নাম : অঞ্জলী মাহাত স্বামীর নাম: ভুবন মাহাত বাড়ির নং : n0124 বয়স : 63 লিঙ্গ : মহিলা	XWK0987966 ফটো উপলব্ধ	441 নাম : তারাপদ মাহাত পিতার নাম: ভুবন মাহাত বাড়ির নং : n0124 বয়স : 32 লিঙ্গ : পুরুষ	XWK1496132 ফটো উপলব্ধ
442 নাম : রেফ্টু মাহাত পিতার নাম: পূর্ণ মাহাত বাড়ির নং : n0125 বয়স : 91 লিঙ্গ : পুরুষ	WB/34/235/318492 ফটো উপলব্ধ	443 নাম : মেন্লেতা মাহাত স্বামীর নাম: রেফ্টু মাহাত বাড়ির নং : n0125 বয়স : 83 লিঙ্গ : মহিলা	WB/34/235/318292 ফটো উপলব্ধ	444 নাম : লালু মাহাত পিতার নাম: রেফ্টু মাহাত বাড়ির নং : n0125 বয়স : 62 লিঙ্গ : পুরুষ	XWK2605269 ফটো উপলব্ধ
445 নাম : সরস্বতী মাহাত স্বামীর নাম: লালু মাহাত বাড়ির নং : n0125 বয়স : 56 লিঙ্গ : মহিলা	WB/34/235/318263 ফটো উপলব্ধ	446 নাম : বিনতা মাহাত স্বামীর নাম: লালু মাহাত বাড়ির নং : n0125 বয়স : 38 লিঙ্গ : মহিলা	XWK0370072 ফটো উপলব্ধ	447 নাম : আহলাদী মাহাত স্বামীর নাম: নয়ান মাহাত বাড়ির নং : n0127 বয়স : 78 লিঙ্গ : মহিলা	WB/34/235/318239 ফটো উপলব্ধ
448 নাম : জুহিবালা মাহাত পিতার নাম: নয়ান মাহাত বাড়ির নং : n0127 বয়স : 43 লিঙ্গ : মহিলা	DLP1705748 ফটো উপলব্ধ	449 নাম : কল্যানী মাহাত স্বামীর নাম: গুরুচরন মাহাত বাড়ির নং : n0128 বয়স : 55 লিঙ্গ : মহিলা	DLP2349199 ফটো উপলব্ধ	450 নাম : রজনীকান্ত মাহাত পিতার নাম: গুরুচরন মাহাত বাড়ির নং : n0128 বয়স : 30 লিঙ্গ : পুরুষ	XWK1619121 ফটো উপলব্ধ



451	WB/34/235/318284	ফটো উপলব্ধ	452	XWK1619220	ফটো উপলব্ধ	453	XWK1619212	ফটো উপলব্ধ
নাম : তরুবালা মাহাত স্বামীর নাম: মতিলাল মাহাত বাড়ির নং : n0129 বয়স : 61 লিঙ্গ : মহিলা			নাম : ভরতচন্দ্র মাহাত পিতার নাম: মতিলাল মাহাত বাড়ির নং : n0129 বয়স : 43 লিঙ্গ : পুরুষ			নাম : আরতী মাহাত স্বামীর নাম: ভরতচন্দ্র মাহাত বাড়ির নং : n0129 বয়স : 31 লিঙ্গ : মহিলা		
454	XWK1619162	ফটো উপলব্ধ	455	XWK1619170	ফটো উপলব্ধ	456	WB/34/235/318231	ফটো উপলব্ধ
নাম : বিজলা মাহাত পিতার নাম: মতিলাল মাহাত বাড়ির নং : n0129 বয়স : 42 লিঙ্গ : মহিলা			নাম : সঞ্জয় কুমার মাহাত পিতার নাম: মতিলাল মাহাত বাড়ির নং : n0129 বয়স : 33 লিঙ্গ : পুরুষ			নাম : চরিত্রলাল মাহাত পিতার নাম: দুর্ঘোষন মাহাত বাড়ির নং : n0130 বয়স : 51 লিঙ্গ : পুরুষ		
457	XWK2554137	ফটো উপলব্ধ	458	XWK0367656	ফটো উপলব্ধ	459	WB/34/235/318265	ফটো উপলব্ধ
নাম : মমতা মাহাত স্বামীর নাম: চরিত্রলাল মাহাত বাড়ির নং : এন0130 বয়স : 38 লিঙ্গ : মহিলা			নাম : রমেশ মাহাত পিতার নাম: দুর্ঘোষন মাহাত বাড়ির নং : n0130 বয়স : 36 লিঙ্গ : পুরুষ			নাম : কল্যাণী মাহাত স্বামীর নাম: কালীপদ মাহাত বাড়ির নং : n0131 বয়স : 76 লিঙ্গ : মহিলা		
460	DLP1705318	ফটো উপলব্ধ	461	DLP2223311	ফটো উপলব্ধ	462	XWK1496116	ফটো উপলব্ধ
নাম : নিতাইচন্দ্র মাহাত পিতার নাম: কালীপদ মাহাত বাড়ির নং : n0131 বয়স : 46 লিঙ্গ : পুরুষ			নাম : সন্তোষ মাহাত পিতার নাম: কালীপদ মাহাত বাড়ির নং : n0131 বয়স : 43 লিঙ্গ : পুরুষ			নাম : শ্রীমতী মাহাত স্বামীর নাম: নিতাই চন্দ্র মাহাত বাড়ির নং : n0131 বয়স : 32 লিঙ্গ : মহিলা		
463	WB/34/235/318326	ফটো উপলব্ধ	464	DLP1266352	ফটো উপলব্ধ	465	WB/34/235/318653	ফটো উপলব্ধ
নাম : পুতনা মাহাত স্বামীর নাম: ভিখু মাহাত বাড়ির নং : n0132 বয়স : 78 লিঙ্গ : মহিলা			নাম : সুন্দরা মাহাত স্বামীর নাম: যুধিষ্ঠির মাহাত বাড়ির নং : n0132 বয়স : 43 লিঙ্গ : মহিলা			নাম : কালীপদ মাহাত পিতার নাম: শম্ভু মাহাত বাড়ির নং : n0133 বয়স : 73 লিঙ্গ : পুরুষ		
466	DLP2349116	ফটো উপলব্ধ	467	DLP2460889	ফটো উপলব্ধ	468	DLP1265503	ফটো উপলব্ধ
নাম : চপলা মাহাত স্বামীর নাম: কালীপদ মাহাত বাড়ির নং : n0133 বয়স : 69 লিঙ্গ : মহিলা			নাম : সতীশ চন্দ্র মাহাত পিতার নাম: কালীপদ মাহাত বাড়ির নং : n0133 বয়স : 40 লিঙ্গ : পুরুষ			নাম : চানু মাহাত পিতার নাম: শম্ভু মাহাত বাড়ির নং : n0133 বয়স : 71 লিঙ্গ : পুরুষ		
469	DLP1266428	ফটো উপলব্ধ	470	DLP1267152	ফটো উপলব্ধ	471	DLP2419067	ফটো উপলব্ধ
নাম : গনেশচন্দ্র মাহাত পিতার নাম: খগেনচন্দ্র মাহাত বাড়ির নং : n0134 বয়স : 43 লিঙ্গ : পুরুষ			নাম : বাদলচন্দ্র মাহাত পিতার নাম: ইন্দ্রলাল মাহাত বাড়ির নং : n0112 বয়স : 44 লিঙ্গ : পুরুষ			নাম : যমুনা মাহাত স্বামীর নাম: বাদলচন্দ্র মাহাত বাড়ির নং : n0112 বয়স : 42 লিঙ্গ : মহিলা		
472	WB/34/235/318398	ফটো উপলব্ধ	473	WB/34/235/318294	ফটো উপলব্ধ	474	DLP2065589	ফটো উপলব্ধ
নাম : রথু মাহাত পিতার নাম: নায়েব মাহাত বাড়ির নং : n0113 বয়স : 68 লিঙ্গ : পুরুষ			নাম : পূর্ণিমা মাহাত স্বামীর নাম: রথু মাহাত বাড়ির নং : n0113 বয়স : 61 লিঙ্গ : মহিলা			নাম : অপিন্দ মাহাত পিতার নাম: ভগত মাহাত বাড়ির নং : n0114 বয়স : 88 লিঙ্গ : পুরুষ		
475	DLP2065597	ফটো উপলব্ধ	476	DLP2460863	ফটো উপলব্ধ	477	WB/34/235/318665	ফটো উপলব্ধ
নাম : পদক মাহাত পিতার নাম: অপিন্দ মাহাত বাড়ির নং : n0114 বয়স : 52 লিঙ্গ : পুরুষ			নাম : সীতারানী মাহাত স্বামীর নাম: পদক মাহাত বাড়ির নং : n0114 বয়স : 40 লিঙ্গ : মহিলা			নাম : মথুর মাহাত পিতার নাম: বাঞ্জারাম মাহাত বাড়ির নং : n0115 বয়স : 58 লিঙ্গ : পুরুষ		
478	DLP1266386	ফটো উপলব্ধ	479	XWK0987883	ফটো উপলব্ধ	480	DLP2460939	ফটো উপলব্ধ
নাম : শীতলা মাহাত স্বামীর নাম: মথুর মাহাত বাড়ির নং : n0115 বয়স : 49 লিঙ্গ : মহিলা			নাম : অজিত মহতো পিতার নাম: দুর্ঘোষন মাহাত বাড়ির নং : n0115 বয়স : 62 লিঙ্গ : পুরুষ			নাম : সুরুবালী মাহাত স্বামীর নাম: অজিত মাহাত বাড়ির নং : n0115 বয়স : 53 লিঙ্গ : মহিলা		



বিধানসভা নির্বাচনক্ষেত্রের নং, নাম : 238-বাদ্দোয়ান
ভাগ নং, নাম : 1-গোকুলনগর(আংশিক), টোলা মাঝিডি,গেরগেরডিওখামারটাড়

481	XWK1619204	নাম : টিকু মাহাত পিতার নাম: অজিত মাহাত বাড়ির নং : n0115 বয়স : 32 লিঙ্গ : পুরুষ	ফটো উপলব্ধ	482	XWK1619196	নাম : রিকু মাহাত পিতার নাম: অজিত মাহাত বাড়ির নং : n0115 বয়স : 30 লিঙ্গ : পুরুষ	ফটো উপলব্ধ	483	DLP2223287	নাম : হাবি মাহাত মায়ের নাম: খুকি মাহাত বাড়ির নং : n0115 বয়স : 50 লিঙ্গ : মহিলা	ফটো উপলব্ধ
484	WB/34/235/318269	নাম : শৈলবালা মাহাত স্বামীর নাম: হারাধন মাহাত বাড়ির নং : n0116 বয়স : 91 লিঙ্গ : মহিলা	ফটো উপলব্ধ	485	DLP2066165	নাম : বংশীবদন মাহাত পিতার নাম: হারাধন মাহাত বাড়ির নং : n0116 বয়স : 56 লিঙ্গ : পুরুষ	ফটো উপলব্ধ	486	WB/34/235/318176	নাম : জিতেন্দ্র নাথ মাহাত পিতার নাম: হারাধন মাহাত বাড়ির নং : n0116 বয়স : 52 লিঙ্গ : পুরুষ	ফটো উপলব্ধ
487	DLP1226919	নাম : লালমোহন মাহাত পিতার নাম: হারাধন মাহাত বাড়ির নং : n0116 বয়স : 47 লিঙ্গ : পুরুষ	ফটো উপলব্ধ	488	XWK1619154	নাম : চন্দা মাহাত স্বামীর নাম: লালমোহন মাহাত বাড়ির নং : n0116 বয়স : 32 লিঙ্গ : মহিলা	ফটো উপলব্ধ	489	DLP1266394	নাম : তারামনী মাহাত স্বামীর নাম: জিতেন্দ্র মাহাত বাড়ির নং : n0116 বয়স : 44 লিঙ্গ : মহিলা	ফটো উপলব্ধ
490	DLP1227297	নাম : সরলা মাহাত স্বামীর নাম: সীতারাম মাহাত বাড়ির নং : n0117 বয়স : 49 লিঙ্গ : মহিলা	ফটো উপলব্ধ	491	WB/34/235/318089	নাম : সুরেন্দ্র মাহাত পিতার নাম: সাগর মাহাত বাড়ির নং : n0118 বয়স : 65 লিঙ্গ : পুরুষ	ফটো উপলব্ধ	492	WB/34/235/318393	নাম : অষ্টমী মাহাত স্বামীর নাম: সুরেন্দ্র মাহাত বাড়ির নং : n0118 বয়স : 59 লিঙ্গ : মহিলা	ফটো উপলব্ধ
493	DLP2461168	নাম : রমানাথ মাহাত পিতার নাম: সুরেন্দ্র নাথ মাহাত বাড়ির নং : n0118 বয়স : 41 লিঙ্গ : পুরুষ	ফটো উপলব্ধ	494	XWK1619238	নাম : দীপালী মাহাত স্বামীর নাম: রমানাথ মাহাত বাড়ির নং : n0118 বয়স : 30 লিঙ্গ : মহিলা	ফটো উপলব্ধ	495	WB/34/235/318502	নাম : মথন মাহাত পিতার নাম: পঞ্চ মাহাত বাড়ির নং : n0119 বয়স : 78 লিঙ্গ : পুরুষ	ফটো উপলব্ধ
496	WB/34/235/318244	নাম : কুসুম মাহাত স্বামীর নাম: মথন মাহাত বাড়ির নং : n0119 বয়স : 73 লিঙ্গ : মহিলা	ফটো উপলব্ধ	497	DLP2419166	নাম : নীলাচল মাহাত পিতার নাম: মথন মাহাত বাড়ির নং : n0119 বয়স : 42 লিঙ্গ : পুরুষ	ফটো উপলব্ধ	498	DLP2461069	নাম : কল্যাণী মাহাত স্বামীর নাম: নীলাচল মাহাত বাড়ির নং : n0119 বয়স : 38 লিঙ্গ : মহিলা	ফটো উপলব্ধ
499	DLP2349421	নাম : অষ্টমী মাহাত স্বামীর নাম: রবীন্দ্র মাহাত বাড়ির নং : n0120 বয়স : 57 লিঙ্গ : মহিলা	ফটো উপলব্ধ	500	WB/34/235/318487	নাম : ঝরীলাল মাহাত পিতার নাম: শক্রয় মাহাত বাড়ির নং : n0121 বয়স : 71 লিঙ্গ : পুরুষ	ফটো উপলব্ধ	501	WB/34/235/318261	নাম : জিলাপি মাহাত স্বামীর নাম: ঝরীলাল মাহাত বাড়ির নং : n0121 বয়স : 64 লিঙ্গ : মহিলা	ফটো উপলব্ধ
502	WB/34/235/318193	নাম : পাথরী মাহাত স্বামীর নাম: ভদু মাহাত বাড়ির নং : n0123 বয়স : 91 লিঙ্গ : মহিলা	ফটো উপলব্ধ	503	WB/34/235/318010	নাম : সুধীর মাহাত পিতার নাম: ভদু মাহাত বাড়ির নং : n0123 বয়স : 65 লিঙ্গ : পুরুষ	ফটো উপলব্ধ	504	WB/34/235/318366	নাম : কাগজী মাহাত স্বামীর নাম: সুধীর মাহাত বাড়ির নং : n0123 বয়স : 59 লিঙ্গ : মহিলা	ফটো উপলব্ধ
505	DLP1227461	নাম : সুভাষ মাহাত পিতার নাম: ভদু মাহাত বাড়ির নং : n0123 বয়স : 61 লিঙ্গ : পুরুষ	ফটো উপলব্ধ	506	WB/34/235/318360	নাম : মীরা মাহাত স্বামীর নাম: সুভাষ মাহাত বাড়ির নং : n0123 বয়স : 56 লিঙ্গ : মহিলা	ফটো উপলব্ধ	507	DLP1226307	নাম : কৃষ্ণ মাহাত পিতার নাম: খকু মাহাত বাড়ির নং : n0076 বয়স : 59 লিঙ্গ : পুরুষ	ফটো উপলব্ধ
508	WB/34/235/318460	নাম : সুমিত্রা মাহাত স্বামীর নাম: মানিকরাম মাহাত বাড়ির নং : n0072 বয়স : 76 লিঙ্গ : মহিলা	ফটো উপলব্ধ	509	XWK2102994	নাম : অক্ষিতা রানী মাহাত স্বামীর নাম: অশ্বিনী কুমার মাহাত বাড়ির নং : এন0094 বয়স : 31 লিঙ্গ : মহিলা	ফটো উপলব্ধ	510	XWK2200863	নাম : ঝুম্পা মাহাত স্বামীর নাম: ঠাকুর দাস মাহাত বাড়ির নং : n0067 বয়স : 32 লিঙ্গ : মহিলা	ফটো উপলব্ধ



বিধানসভা নির্বাচনক্ষেত্রের নং, নাম : 238-বাদ্দোয়ান
ভাগ নং, নাম : 1-পোকুলনগর(আংশিক), টোলা মাঝিডি,গেরগেরডিওখামারটাড়

511 নাম : আজয় কুমার মাহাত পিতার নাম: বিষ্ণু মাহাত বাড়ির নং : n0154 বয়স : 27 লিঙ্গ : পুরুষ	XWK1966670 ফটো উপলব্ধ	512 নাম : বিলাসী মাহাত স্বামীর নাম: বিভূতি মাহাত বাড়ির নং : n0064 বয়স : 66 লিঙ্গ : মহিলা	WB/34/235/318471 ফটো উপলব্ধ	513 নাম : ফলারী মাহাত পিতার নাম: সুরেন্দ্র মাহাত বাড়ির নং : n0064 বয়স : 60 লিঙ্গ : পুরুষ	DLP1267269 ফটো উপলব্ধ
514 নাম : পৌতম মাহাত পিতার নাম: ফলারী মাহাত বাড়ির নং : n0064 বয়স : 30 লিঙ্গ : পুরুষ	XWK1619253 ফটো উপলব্ধ	515 নাম : পোস্তাবালা মাহাত পিতার নাম: সুরেন্দ্র মাহাত বাড়ির নং : n0064 বয়স : 59 লিঙ্গ : মহিলা	DLP1267236 ফটো উপলব্ধ	516 নাম : জানকী মাহাত স্বামীর নাম: ফলারী মাহাত বাড়ির নং : n0064 বয়স : 57 লিঙ্গ : মহিলা	DLP1267228 ফটো উপলব্ধ
517 নাম : অধীন চন্দ্র মাহাত পিতার নাম: বিভূতি মাহাত বাড়ির নং : n0064 বয়স : 29 লিঙ্গ : পুরুষ	XWK1729532 ফটো উপলব্ধ	518 নাম : সরলবালী মাহাত স্বামীর নাম: সনু মাহাত বাড়ির নং : n0065 বয়স : 83 লিঙ্গ : মহিলা	WB/34/235/318458 ফটো উপলব্ধ	519 নাম : অর্জুন মাহাত পিতার নাম: সনু মাহাত বাড়ির নং : n0065 বয়স : 65 লিঙ্গ : পুরুষ	WB/34/235/318435 ফটো উপলব্ধ
520 নাম : বীরু মাহাত পিতার নাম: সনু মাহাত বাড়ির নং : n0065 বয়স : 59 লিঙ্গ : পুরুষ	WB/34/235/318017 ফটো উপলব্ধ	521 নাম : সুলেখা মাহাত স্বামীর নাম: বীরু মাহাত বাড়ির নং : n0065 বয়স : 46 লিঙ্গ : মহিলা	DLP1265164 ফটো উপলব্ধ	522 নাম : বিষ্ণু মাহাত পিতার নাম: পূর্ণ মাহাত বাড়ির নং : n0065 বয়স : 56 লিঙ্গ : পুরুষ	WB/34/235/318734 ফটো উপলব্ধ
523 নাম : আরতী মাহাত স্বামীর নাম: বিষ্ণু মাহাত বাড়ির নং : n0065 বয়স : 49 লিঙ্গ : মহিলা	DLP2065605 ফটো উপলব্ধ	524 নাম : গোলাপী মাহাত স্বামীর নাম: দুলাল মাহাত বাড়ির নং : n0062 বয়স : 43 লিঙ্গ : মহিলা	DLP1265305 ফটো উপলব্ধ	525 নাম : যজ্ঞেশ্বর মাহাত পিতার নাম: মালীরাম মাহাত বাড়ির নং : n0063 বয়স : 74 লিঙ্গ : পুরুষ	XWK2516805 ফটো উপলব্ধ
526 নাম : মুক্তাবালা মাহাত স্বামীর নাম: যজ্ঞেশ্বর মাহাত বাড়ির নং : n0063 বয়স : 69 লিঙ্গ : মহিলা	WB/34/235/318510 ফটো উপলব্ধ	527 নাম : সুদর্শন মাহাত পিতার নাম: যজ্ঞেশ্বর মাহাত বাড়ির নং : n0063 বয়স : 33 লিঙ্গ : পুরুষ	XWK1495829 ফটো উপলব্ধ	528 নাম : গঙ্গারানী মাহাত স্বামীর নাম: সুদর্শন মাহাত বাড়ির নং : n0063 বয়স : 32 লিঙ্গ : মহিলা	XWK1729573 ফটো উপলব্ধ
529 নাম : সাহেবরাম মাহাত পিতার নাম: কুঞ্জ মাহাত বাড়ির নং : n0067 বয়স : 42 লিঙ্গ : পুরুষ	XWK0367573 ফটো উপলব্ধ	530 নাম : ইন্দ্রনারায়ন মাহাত পিতার নাম: কুঞ্জ মাহাত বাড়ির নং : n0067 বয়স : 71 লিঙ্গ : পুরুষ	WB/34/235/318747 ফটো উপলব্ধ	531 নাম : রাজীব মাহাত পিতার নাম: সুধীর মাহাত বাড়ির নং : এন0090 বয়স : 25 লিঙ্গ : পুরুষ	XWK2299733 ফটো উপলব্ধ
532 নাম : উদয় মাহাত পিতার নাম: বিশ্বনাথ মাহাত বাড়ির নং : এন0062 বয়স : 23 লিঙ্গ : পুরুষ	XWK2250173 ফটো উপলব্ধ	533 নাম : অঞ্জনা মাহাত স্বামীর নাম: রাজারাম মাহাত বাড়ির নং : এন0074 বয়স : 25 লিঙ্গ : মহিলা	XWK2250181 ফটো উপলব্ধ	534 নাম : সুন্দরা মাহাত স্বামীর নাম: অঞ্জনা মাহাত বাড়ির নং : n0065 বয়স : 46 লিঙ্গ : মহিলা	DLP1265156 ফটো উপলব্ধ
535 নাম : হৃদয়নাথ মাহাত পিতার নাম: বীরবল মাহাত বাড়ির নং : 0000 বয়স : 23 লিঙ্গ : পুরুষ	XWK2295582 ফটো উপলব্ধ	536 নাম : নগেন্দ্রনাথ মাহাত পিতার নাম: মালীরাম মাহাত বাড়ির নং : n0066 বয়স : 69 লিঙ্গ : পুরুষ	WB/34/235/318712 ফটো উপলব্ধ	537 নাম : বিভীষণ মাহাত পিতার নাম: কুঞ্জ মাহাত বাড়ির নং : n0067 বয়স : 43 লিঙ্গ : পুরুষ	DLP2460814 ফটো উপলব্ধ
538 নাম : মঙ্গলী মাহাত স্বামীর নাম: বলরাম মাহাত বাড়ির নং : এন0025 বয়স : 23 লিঙ্গ : মহিলা	XWK2299832 ফটো উপলব্ধ	539 নাম : কার্তিক মাহাত পিতার নাম: নগেন্দ্রনাথ মাহাত বাড়ির নং : n0066 বয়স : 31 লিঙ্গ : পুরুষ	XWK1619311 ফটো উপলব্ধ	540 নাম : অঞ্জনা মাহাত স্বামীর নাম: রামকৃষ্ণ মাহাত বাড়ির নং : এন0092 বয়স : 23 লিঙ্গ : মহিলা	XWK2300002 ফটো উপলব্ধ



বিধানসভা নির্বাচনক্ষেত্রের নং, নাম : 238-বান্দোয়ান
ভাগ নং, নাম : 1-পোকুলনগর(আংশিক), টোলা মাঝিডি,গেরগেরডিওখামারটাঁড়

541	WB/34/235/318593	ফটো উপলব্ধ	542	XWK2424497	ফটো উপলব্ধ	543	DLP2223162	ফটো উপলব্ধ
নাম : অর্পমী মাহাত স্বামীর নাম: ইন্দ্র মাহাত বাড়ির নং : n0067 বয়স : 66 লিঙ্গ : মহিলা			নাম : গুরু পদ মাহাত স্বামীর নাম: ছুটুলাল মাহাত বাড়ির নং : n0128 বয়স : 59 লিঙ্গ : পুরুষ			নাম : সনকা মাহাত স্বামীর নাম: আব্দুল চন্দ্র মাহাত বাড়ির নং : n0067 বয়স : 46 লিঙ্গ : মহিলা		
544	DLP2419091	ফটো উপলব্ধ	545	XWK0987875	ফটো উপলব্ধ	546	DLP2349082	ফটো উপলব্ধ
নাম : গুরুবারি মাহাত স্বামীর নাম: সন্তোষ মাহাত বাড়ির নং : n0091 বয়স : 46 লিঙ্গ : মহিলা			নাম : নুনকী মাহাত স্বামীর নাম: বিভীষন মাহাত বাড়ির নং : n0067 বয়স : 44 লিঙ্গ : মহিলা			নাম : ঠান্ডা মাহাত স্বামীর নাম: বাবুলাল মাহাত বাড়ির নং : n0091 বয়স : 66 লিঙ্গ : মহিলা		
547	DLP2066421	ফটো উপলব্ধ	548	XWK2425288	ফটো উপলব্ধ	549	DLP2066439	ফটো উপলব্ধ
নাম : মনোহর মাহাত পিতার নাম: লক্ষন মাহাত বাড়ির নং : n0068 বয়স : 69 লিঙ্গ : পুরুষ			নাম : সন্তোষ মাহাত পিতার নাম: লক্ষীকান্ত মাহাত বাড়ির নং : n0091 বয়স : 63 লিঙ্গ : পুরুষ			নাম : সনকা মাহাত স্বামীর নাম: মনোহর মাহাত বাড়ির নং : n0068 বয়স : 63 লিঙ্গ : মহিলা		
550	XWK2395093	ফটো উপলব্ধ	551	XWK2394518	ফটো উপলব্ধ	552	XWK2397669	ফটো উপলব্ধ
নাম : রূপালি মাহাত পিতার নাম: অনিল চন্দ্র মাহাত বাড়ির নং : এন0066 বয়স : 22 লিঙ্গ : মহিলা			নাম : শান্তিমণি মাহাত পিতার নাম: ধনঞ্জয় মাহাত বাড়ির নং : এন0057 বয়স : 24 লিঙ্গ : মহিলা			নাম : মঞ্জু সিং সরদার স্বামীর নাম: মনোজ সিং সরদার বাড়ির নং : এন0070 বয়স : 33 লিঙ্গ : মহিলা		
553	XWK2398436	ফটো উপলব্ধ	554	XWK2397719	ফটো উপলব্ধ	555	XWK2558773	ফটো উপলব্ধ
নাম : কৌশল্যা মাহাত স্বামীর নাম: বঙ্কিম মাহাত বাড়ির নং : এন0057 বয়স : 27 লিঙ্গ : মহিলা			নাম : নারায়ণী মাহাত স্বামীর নাম: বৃথুলাল মাহাত বাড়ির নং : এন0138 বয়স : 32 লিঙ্গ : মহিলা			নাম : তাপসী মাহাত পিতার নাম: সাধুচরন মাহাত বাড়ির নং : এন0138 বয়স : 20 লিঙ্গ : মহিলা		
556	XWK2397792	ফটো উপলব্ধ	557	XWK0367581	ফটো উপলব্ধ	558	XWK1495985	ফটো উপলব্ধ
নাম : আশ্চমী মাহাত স্বামীর নাম: যুধিষ্ঠীর মাহাত বাড়ির নং : এন0131 বয়স : 23 লিঙ্গ : মহিলা			নাম : শকুন্তলা মাহাত স্বামীর নাম: সাহেবরাম মাহাত বাড়ির নং : n0067 বয়স : 38 লিঙ্গ : মহিলা			নাম : ঠাকুরদাস মাহাত পিতার নাম: কৃষ্ণিবাস মাহাত বাড়ির নং : n0067 বয়স : 31 লিঙ্গ : পুরুষ		
559	XWK2292480	ফটো উপলব্ধ	560	XWK2294957	ফটো উপলব্ধ	561	XWK2295871	ফটো উপলব্ধ
নাম : পূর্ণিমা মাহাত স্বামীর নাম: লাল্ট মাহাত বাড়ির নং : এন0070 বয়স : 28 লিঙ্গ : মহিলা			নাম : দেবেন মাহাত পিতার নাম: কৃষ্ণিবাস মাহাত বাড়ির নং : 0000 বয়স : 25 লিঙ্গ : পুরুষ			নাম : দীননাথ মাহাত পিতার নাম: কাদরু মাহাত বাড়ির নং : 000 বয়স : 23 লিঙ্গ : পুরুষ		
562	DLP2065423	ফটো উপলব্ধ	563	XWK2296333	ফটো উপলব্ধ	564	DLP2065431	ফটো উপলব্ধ
নাম : কৃষ্ণিবাস মাহাত পিতার নাম: রুঞ্জ মাহাত বাড়ির নং : n0067 বয়স : 56 লিঙ্গ : পুরুষ			নাম : দিপক মাহাত পিতার নাম: শশিভূষণ মাহাত বাড়ির নং : এন0070 বয়স : 25 লিঙ্গ : পুরুষ			নাম : বিদুবালা মাহাত স্বামীর নাম: কৃষ্ণিবাস মাহাত বাড়ির নং : n0067 বয়স : 51 লিঙ্গ : মহিলা		
565	DLP0499566	ফটো উপলব্ধ	566	WB/34/235/318758	ফটো উপলব্ধ	567	XWK1966720	ফটো উপলব্ধ
নাম : বিভূতি মাহাত পিতার নাম: সুরেন্দ্র মাহাত বাড়ির নং : n0064 বয়স : 71 লিঙ্গ : পুরুষ			নাম : বিজয় মাহাত পিতার নাম: ইন্দ্র মাহাত বাড়ির নং : n0112 বয়স : 51 লিঙ্গ : পুরুষ			নাম : শম্ভু মাহাত পিতার নাম: সিতারাম মাহাত বাড়ির নং : n0159 বয়স : 27 লিঙ্গ : পুরুষ		
568	XWK1892728	ফটো উপলব্ধ	569	XWK1892645	ফটো উপলব্ধ	570	XWK1304757	ফটো উপলব্ধ
নাম : ভাগ্যবতী মাহাত স্বামীর নাম: চৈতন মাহাত বাড়ির নং : n0100 বয়স : 27 লিঙ্গ : মহিলা			নাম : পরিক্ণীত মাহাত পিতার নাম: ভীষ্ম মাহাত বাড়ির নং : n0092 বয়স : 27 লিঙ্গ : পুরুষ			নাম : কাকলী মাহাত স্বামীর নাম: ধনঞ্জয় মাহাত বাড়ির নং : n0148 বয়স : 41 লিঙ্গ : মহিলা		



বিধানসভা নির্বাচনক্ষেত্রের নং, নাম : 238-বাদ্দোয়ান
ভাগ নং, নাম : 1-গোকুলনগর(আংশিক), টোলা মাঝিডি,গেরগেরডিওখামারটাড়

571	XWK1966621	নাম : জানকি মাহাত স্বামীর নাম: সকালচন্দ্র মাহাত বাড়ির নং : n0149 বয়স : 27 লিঙ্গ : মহিলা	ফটো উপলব্ধ	572	XWK1966639	নাম : পার্বতী মাহাত মায়ের নাম: সাবিত্রী মাহাত বাড়ির নং : n0150 বয়স : 29 লিঙ্গ : মহিলা	ফটো উপলব্ধ	573	WB/34/235/318632	নাম : ফুনু মাহাত স্বামীর নাম: ছুটলাল মাহাত বাড়ির নং : n0092 বয়স : 69 লিঙ্গ : মহিলা	ফটো উপলব্ধ
574	DLP1226422	নাম : বাডু মাহাত পিতার নাম: ছুটলাল মাহাত বাড়ির নং : n0092 বয়স : 49 লিঙ্গ : পুরুষ	ফটো উপলব্ধ	575	DLP2065563	নাম : মঞ্জুরানী মাহাত স্বামীর নাম: বাডু মাহাত বাড়ির নং : n0092 বয়স : 46 লিঙ্গ : মহিলা	ফটো উপলব্ধ	576	XWK0367821	নাম : হারাধন মাহাত পিতার নাম: ছুট মাহাত বাড়ির নং : n0092 বয়স : 52 লিঙ্গ : পুরুষ	ফটো উপলব্ধ
577	WB/34/235/318630	নাম : প্রমীলা মাহাত স্বামীর নাম: হারাধন মাহাত বাড়ির নং : n0092 বয়স : 50 লিঙ্গ : মহিলা	ফটো উপলব্ধ	578	DLP2067056	নাম : রেনুকা মাহাত স্বামীর নাম: আনন্দ মাহাত বাড়ির নং : n0092 বয়স : 42 লিঙ্গ : মহিলা	ফটো উপলব্ধ	579	XWK0367847	নাম : ধনঞ্জয় মাহাত পিতার নাম: পূর্ণচন্দ্র মাহাত বাড়ির নং : n0092 বয়স : 36 লিঙ্গ : পুরুষ	ফটো উপলব্ধ
580	WB/34/235/318575	নাম : জুরেন্দ্র মাহাত পিতার নাম: সাগর মাহাত বাড়ির নং : n0109 বয়স : 58 লিঙ্গ : পুরুষ	ফটো উপলব্ধ	581	DLP1226323	নাম : চিন্তাদেবী মাহাত স্বামীর নাম: জুরেন্দ্র মাহাত বাড়ির নং : n0109 বয়স : 48 লিঙ্গ : মহিলা	ফটো উপলব্ধ	582	WB/34/235/318396	নাম : প্রমীলা মাহাত স্বামীর নাম: পশুপতি মাহাত বাড়ির নং : n0110 বয়স : 58 লিঙ্গ : মহিলা	ফটো উপলব্ধ
583	WB/34/235/318335	নাম : তুষ্টবালা মাহাত স্বামীর নাম: জগন্নাথ মাহাত বাড়ির নং : n0111 বয়স : 81 লিঙ্গ : মহিলা	ফটো উপলব্ধ	584	WB/34/235/318224	নাম : দনাদর্শন মাহাত পিতার নাম: জগন্নাথ মাহাত বাড়ির নং : n0111 বয়স : 63 লিঙ্গ : পুরুষ	ফটো উপলব্ধ	585	WB/34/235/318368	নাম : ফুদুন মাহাত স্বামীর নাম: দনাদর্শন মাহাত বাড়ির নং : n0111 বয়স : 58 লিঙ্গ : মহিলা	ফটো উপলব্ধ
586	XWK1495910	নাম : সঞ্জয় মাহাত পিতার নাম: জনাদর্শন মাহাত বাড়ির নং : n0111 বয়স : 31 লিঙ্গ : পুরুষ	ফটো উপলব্ধ	587	XWK1801471	নাম : শিবানী মাহাত স্বামীর নাম: তারাপদ মাহাত বাড়ির নং : n0124 বয়স : 36 লিঙ্গ : মহিলা	ফটো উপলব্ধ	588	XWK1892652	নাম : রঞ্জন মাহাত পিতার নাম: রবিন্দ্র মাহাত বাড়ির নং : n0120 বয়স : 27 লিঙ্গ : পুরুষ	ফটো উপলব্ধ
589	XWK1892660	নাম : নিশিকান্ত মাহাত পিতার নাম: মতিলাল মাহাত বাড়ির নং : n0100 বয়স : 28 লিঙ্গ : পুরুষ	ফটো উপলব্ধ	590	XWK1892678	নাম : বর্না মাহাত স্বামীর নাম: কালিপদ মাহাত বাড়ির নং : n0089 বয়স : 29 লিঙ্গ : মহিলা	ফটো উপলব্ধ	591	WB/34/235/318439	নাম : শ্রীমতি মাহাত স্বামীর নাম: নগেন্দ্রনাথ মাহাত বাড়ির নং : n0066 বয়স : 63 লিঙ্গ : মহিলা	ফটো উপলব্ধ
592	XWK1801398	নাম : শিবু মাহাত পিতার নাম: বৈদ্যনাথ মাহাত বাড়ির নং : n0115 বয়স : 30 লিঙ্গ : পুরুষ	ফটো উপলব্ধ	593	DLP2349629	নাম : মালতী মান্ডি স্বামীর নাম: বিনন্দ মাঝি বাড়ির নং : n0140 বয়স : 47 লিঙ্গ : মহিলা	ফটো উপলব্ধ	594	DLP2065910	নাম : রুনিবালা মাহাত পিতার নাম: গউর মাহাত বাড়ির নং : n0140 বয়স : 52 লিঙ্গ : মহিলা	ফটো উপলব্ধ
595	XWK1966852	নাম : শিবানী মাহাত স্বামীর নাম: শঙ্কর প্রসাদ মাহাত বাড়ির নং : n0172 বয়স : 29 লিঙ্গ : মহিলা	ফটো উপলব্ধ	596	XWK1966845	নাম : জয়রাম মাহাত পিতার নাম: জগদীশ মাহাত বাড়ির নং : n0171 বয়স : 27 লিঙ্গ : পুরুষ	ফটো উপলব্ধ	597	XWK2531184	নাম : কাজল মাহাত স্বামীর নাম: জয়রাম মাহাত বাড়ির নং : এন0171 বয়স : 26 লিঙ্গ : মহিলা	ফটো উপলব্ধ
598	XWK1801265	নাম : পিকু মাহাত পিতার নাম: অর্জুন মাহাত বাড়ির নং : n0065 বয়স : 30 লিঙ্গ : পুরুষ	ফটো উপলব্ধ	599	XWK1801257	নাম : শ্রীদাম মাহাত পিতার নাম: ফলারী মাহাত বাড়ির নং : n0064 বয়স : 28 লিঙ্গ : পুরুষ	ফটো উপলব্ধ	600	XWK2554046	নাম : আশা মাহাত স্বামীর নাম: গৌতম মাহাত বাড়ির নং : এন0064 বয়স : 20 লিঙ্গ : মহিলা	ফটো উপলব্ধ



বিধানসভা নির্বাচনক্ষেত্রের নং, নাম : 238-বাদ্দোয়ান
ভাগ নং, নাম : 1-গোকুলনগর(আংশিক), টোলা মাঝিডি,গেরগেরডিওখামারটাড়

601	XWK2013548	নাম : অর্চনা মাহাত স্বামীর নাম: অখিল চন্দ্র মাহাত বাড়ির নং : n0091 বয়স : 26 লিঙ্গ : মহিলা	ফটো উপলব্ধ	602	XWK2016954	নাম : বাতাসী মাহাত স্বামীর নাম: বিভীষণ মাহাত বাড়ির নং : n0068 বয়স : 28 লিঙ্গ : মহিলা	ফটো উপলব্ধ	603	XWK1801356	নাম : প্রভাত কুমার মাহাত পিতার নাম: পশুপতি মাহাত বাড়ির নং : n0110 বয়স : 29 লিঙ্গ : পুরুষ	ফটো উপলব্ধ
604	XWK1966704	নাম : সন্তোষ কুমার মাহাত পিতার নাম: রথু মাহাত বাড়ির নং : n0157 বয়স : 27 লিঙ্গ : পুরুষ	ফটো উপলব্ধ	605	DLP1265461	নাম : সুন্দরা মাহাত স্বামীর নাম: বীরবল মাহাত বাড়ির নং : n0102 বয়স : 43 লিঙ্গ : মহিলা	ফটো উপলব্ধ	606	DLP2461028	নাম : মালতি মাহাত স্বামীর নাম: বীরেন মাহাত বাড়ির নং : n0103 বয়স : 42 লিঙ্গ : মহিলা	ফটো উপলব্ধ
607	DLP2419141	নাম : বীরেন মাহাত পিতার নাম: দামুদর মাহাত বাড়ির নং : n0103 বয়স : 39 লিঙ্গ : পুরুষ	ফটো উপলব্ধ	608	WB/34/235/318189	নাম : মধুসূদন মাহাত পিতার নাম: ছুট মাহাত বাড়ির নং : n0104 বয়স : 71 লিঙ্গ : পুরুষ	ফটো উপলব্ধ	609	WB/34/235/318295	নাম : যমুনা মাহাত স্বামীর নাম: মধুসূদন মাহাত বাড়ির নং : n0104 বয়স : 66 লিঙ্গ : মহিলা	ফটো উপলব্ধ
610	NT01817600	নাম : সরস্বতী মাহাত পিতার নাম: বিভূতি মাহাত বাড়ির নং : গোকুলনগর বয়স : 27 লিঙ্গ : মহিলা	ফটো উপলব্ধ	611	XWK1619329	নাম : সরস্বতী মাহাত পিতার নাম: গোবর্দন মাহাত বাড়ির নং : n0092 বয়স : 33 লিঙ্গ : মহিলা	ফটো উপলব্ধ	612	WB/34/235/318012	নাম : কাঁদরু মাহাত পিতার নাম: আকলু মাহাত বাড়ির নং : n0093 বয়স : 54 লিঙ্গ : পুরুষ	ফটো উপলব্ধ
613	DLP2349025	নাম : কল্যাণী মাহাত স্বামীর নাম: কাঁদরু মাহাত বাড়ির নং : n0093 বয়স : 49 লিঙ্গ : মহিলা	ফটো উপলব্ধ	614	DLP2460871	নাম : পটল চন্দ্র মাহাত পিতার নাম: আকলু মাহাত বাড়ির নং : n0093 বয়স : 42 লিঙ্গ : পুরুষ	ফটো উপলব্ধ	615	DLP1265644	নাম : অনন্তলাল মাহাত পিতার নাম: গঙ্গাধর মাহাত বাড়ির নং : n0094 বয়স : 70 লিঙ্গ : পুরুষ	ফটো উপলব্ধ
616	DLP1265735	নাম : সুলোচনা মাহাত স্বামীর নাম: অনন্তলাল মাহাত বাড়ির নং : n0094 বয়স : 64 লিঙ্গ : মহিলা	ফটো উপলব্ধ	617	DLP2223352	নাম : অশ্বিনীকুমার মাহাত পিতার নাম: অনন্তলাল মাহাত বাড়ির নং : n0094 বয়স : 38 লিঙ্গ : পুরুষ	ফটো উপলব্ধ	618	WB/34/235/318076	নাম : নীলকমল মাহাত পিতার নাম: গঙ্গাধর মাহাত বাড়ির নং : n0094 বয়স : 65 লিঙ্গ : পুরুষ	ফটো উপলব্ধ
619	WB/34/235/318004	নাম : নেবুলা মাহাত স্বামীর নাম: নীলকমল মাহাত বাড়ির নং : n0094 বয়স : 59 লিঙ্গ : মহিলা	ফটো উপলব্ধ	620	XWK1729474	নাম : কালিপদ মাহাত পিতার নাম: নীলকমল মাহাত বাড়ির নং : n0094 বয়স : 30 লিঙ্গ : পুরুষ	ফটো উপলব্ধ	621	WB/34/235/318577	নাম : মথুর চন্দ্র মাহাত পিতার নাম: আশুতোষ মাহাত বাড়ির নং : n0095 বয়স : 52 লিঙ্গ : পুরুষ	ফটো উপলব্ধ
622	DLP1226760	নাম : ছুটনা মাহাত স্বামীর নাম: মথুর চন্দ্র মাহাত বাড়ির নং : n0095 বয়স : 46 লিঙ্গ : মহিলা	ফটো উপলব্ধ	623	DLP1226653	নাম : যুধিষ্ঠির মাহাত পিতার নাম: আশুতোষ মাহাত বাড়ির নং : n0095 বয়স : 49 লিঙ্গ : পুরুষ	ফটো উপলব্ধ	624	DLP1705193	নাম : মমতা মাহাত স্বামীর নাম: যুধিষ্ঠির মাহাত বাড়ির নং : n0095 বয়স : 44 লিঙ্গ : মহিলা	ফটো উপলব্ধ
625	WB/34/235/318667	নাম : খগেন্দ্রনাথ মাহাত পিতার নাম: কিষ্টি মাহাত বাড়ির নং : n0096 বয়স : 65 লিঙ্গ : পুরুষ	ফটো উপলব্ধ	626	WB/34/235/318394	নাম : স্নেহলতা মাহাত স্বামীর নাম: খগেন মাহাত বাড়ির নং : n0096 বয়স : 61 লিঙ্গ : মহিলা	ফটো উপলব্ধ	627	XWK1182054	নাম : সনাতন মাহাত পিতার নাম: খগেন চন্দ্র মাহাত বাড়ির নং : n0096 বয়স : 35 লিঙ্গ : পুরুষ	ফটো উপলব্ধ
628	DLP0498410	নাম : প্রভাত কুমার মাহাত পিতার নাম: গোবর্দন মাহাত বাড়ির নং : n0097 বয়স : 60 লিঙ্গ : পুরুষ	ফটো উপলব্ধ	629	DLP2065993	নাম : সীতারাম মাহাত পিতার নাম: গোবর্দন মাহাত বাড়ির নং : n0097 বয়স : 50 লিঙ্গ : পুরুষ	ফটো উপলব্ধ	630	DLP1265966	নাম : সৃষ্টিধর মাহাত পিতার নাম: গোবর্দন মাহাত বাড়ির নং : n0097 বয়স : 47 লিঙ্গ : পুরুষ	ফটো উপলব্ধ



বিধানসভা নির্বাচনক্ষেত্রের নং, নাম : 238-বাদ্দোয়ান
ভাগ নং, নাম : 1-গোকুলনগর(আংশিক), টোলা মাঝিডি,গেরগেরডিওখামারটাড়

631 নাম : মালতী মাহাত স্বামীর নাম: প্রভাত চন্দ্র মাহাত বাড়ির নং : n0097 বয়স : 46 লিঙ্গ : মহিলা	DLP1227271 ফটো উপলব্ধ	632 নাম : সূচী মাহাত পিতার নাম: ধনীরাম মাহাত বাড়ির নং : n0098 বয়স : 38 লিঙ্গ : মহিলা	DLP2460905 ফটো উপলব্ধ	633 নাম : পারবতী মাহাত পিতার নাম: ধনীরাম মাহাত বাড়ির নং : n0098 বয়স : 37 লিঙ্গ : মহিলা	XWK0368779 ফটো উপলব্ধ
634 নাম : অরুণ কুমার মাহাত পিতার নাম: ধনীরাম মাহাত বাড়ির নং : n0098 বয়স : 36 লিঙ্গ : পুরুষ	XWK1306158 ফটো উপলব্ধ	635 নাম : সূশীলা মাহাত স্বামীর নাম: অরুণ কুমার মাহাত বাড়ির নং : n0098 বয়স : 29 লিঙ্গ : মহিলা	XWK1729508 ফটো উপলব্ধ	636 নাম : বুরগী মাহাত স্বামীর নাম: রামচন্দ্র মাহাত বাড়ির নং : n0099 বয়স : 81 লিঙ্গ : মহিলা	WB/34/235/318543 ফটো উপলব্ধ
637 নাম : ফলারী মাহাত পিতার নাম: রামচন্দ্র মাহাত বাড়ির নং : n0099 বয়স : 61 লিঙ্গ : পুরুষ	DLP2066231 ফটো উপলব্ধ	638 নাম : স্বপন মাহাত পিতার নাম: রামচন্দ্র মাহাত বাড়ির নং : n0099 বয়স : 58 লিঙ্গ : পুরুষ	WB/34/235/318574 ফটো উপলব্ধ	639 নাম : লক্ষী রানী মাহাত স্বামীর নাম: স্বপন মাহাত বাড়ির নং : n0099 বয়স : 45 লিঙ্গ : মহিলা	DLP2461036 ফটো উপলব্ধ
640 নাম : পালটন মাহাত পিতার নাম: রামচন্দ্র মাহাত বাড়ির নং : n0099 বয়স : 51 লিঙ্গ : পুরুষ	DLP1265230 ফটো উপলব্ধ	641 নাম : অম্বুজকুমার মাহাত পিতার নাম: রামচন্দ্র মাহাত বাড়ির নং : n0099 বয়স : 46 লিঙ্গ : পুরুষ	DLP1266402 ফটো উপলব্ধ	642 নাম : ভারতী মাহাত স্বামীর নাম: পালটন মাহাত বাড়ির নং : n0099 বয়স : 43 লিঙ্গ : মহিলা	DLP2461044 ফটো উপলব্ধ
643 নাম : আলাবতী মাহাত স্বামীর নাম: অম্বুজ কুমার মাহাত বাড়ির নং : n0099 বয়স : 40 লিঙ্গ : মহিলা	XWK1619147 ফটো উপলব্ধ	644 নাম : গোলাপী মাহাত স্বামীর নাম: রাহুল মাহাত বাড়ির নং : এন0099 বয়স : 23 লিঙ্গ : মহিলা	XWK2573814 ফটো উপলব্ধ	645 নাম : মতিলাল মাহাত পিতার নাম: নায়েব মাহাত বাড়ির নং : n0100 বয়স : 73 লিঙ্গ : পুরুষ	WB/34/235/318716 ফটো উপলব্ধ
646 নাম : তিতবালী মাহাত স্বামীর নাম: মতিলাল মাহাত বাড়ির নং : n0100 বয়স : 68 লিঙ্গ : মহিলা	WB/34/235/318386 ফটো উপলব্ধ	647 নাম : চৈতন মাহাত পিতার নাম: মতিলাল মাহাত বাড়ির নং : n0100 বয়স : 40 লিঙ্গ : পুরুষ	XWK1306166 ফটো উপলব্ধ	648 নাম : সূশীলা মাহাত স্বামীর নাম: শ্রীধর মাহাত বাড়ির নং : n0101 বয়স : 61 লিঙ্গ : মহিলা	WB/34/235/318397 ফটো উপলব্ধ
649 নাম : বীরবল মাহাত পিতার নাম: ভিথু মাহাত বাড়ির নং : n0102 বয়স : 47 লিঙ্গ : পুরুষ	XWK2522282 ফটো উপলব্ধ	650 নাম : পরশুরাম মাহাত পিতার নাম: সহিরাম মাহাত বাড়ির নং : n0106 বয়স : 47 লিঙ্গ : পুরুষ	XWK2136125 ফটো উপলব্ধ	651 নাম : শিবানী মাহাত স্বামীর নাম: পরশুরাম মাহাত বাড়ির নং : n0106 বয়স : 41 লিঙ্গ : মহিলা	DLP2223238 ফটো উপলব্ধ
652 নাম : অনিল কুমার মাহাত পিতার নাম: সহিরাম মাহাত বাড়ির নং : n0106 বয়স : 42 লিঙ্গ : পুরুষ	DLP2223246 ফটো উপলব্ধ	653 নাম : সাধনচন্দ্র মাহাত পিতার নাম: সাহিরাম মাহাত বাড়ির নং : n0106 বয়স : 40 লিঙ্গ : পুরুষ	DLP2066488 ফটো উপলব্ধ	654 নাম : উষারানী মাহাত স্বামীর নাম: অনিল চন্দ্র মাহাত বাড়ির নং : n0106 বয়স : 38 লিঙ্গ : মহিলা	DLP2223279 ফটো উপলব্ধ
655 নাম : ডুড়ি মাহাত স্বামীর নাম: লুধু মাহাত বাড়ির নং : n0107 বয়স : 73 লিঙ্গ : মহিলা	WB/34/235/318645 ফটো উপলব্ধ	656 নাম : শ্রীধর মাহাত পিতার নাম: ভগত মাহাত বাড়ির নং : n0107 বয়স : 71 লিঙ্গ : পুরুষ	WB/34/235/318676 ফটো উপলব্ধ	657 নাম : অঘোর চন্দ্র মাহাত পিতার নাম: শ্রীধর মাহাত বাড়ির নং : n0107 বয়স : 31 লিঙ্গ : পুরুষ	XWK1496074 ফটো উপলব্ধ
658 নাম : বাবুলাল মাহাত পিতার নাম: লুধু মাহাত বাড়ির নং : n0107 বয়স : 41 লিঙ্গ : পুরুষ	DLP2461093 ফটো উপলব্ধ	659 নাম : পার্বতী মাহাত স্বামীর নাম: বাবুলাল মাহাত বাড়ির নং : n0107 বয়স : 34 লিঙ্গ : মহিলা	XWK1306174 ফটো উপলব্ধ	660 নাম : লতীকা মাহাত স্বামীর নাম: অঘোর চন্দ্র মাহাত বাড়ির নং : এন0107 বয়স : 23 লিঙ্গ : মহিলা	XWK2531168 ফটো উপলব্ধ



বিধানসভা নির্বাচনক্ষেত্রের নং, নাম : 238-বান্দোয়ান
ভাগ নং, নাম : 1-গোকুলনগর(আংশিক), টোলা মাঝিডি,গেরগেরডিওখামারটাড়

661 নাম : তুলসী মাহাত পিতার নাম: নন্দ মাহাত বাড়ির নং : n0108 বয়স : 78 লিঙ্গ : পুরুষ	WB/34/235/318068 ফটো উপলব্ধ	662 নাম : হরেনচন্দ্র মাহাত পিতার নাম: তুলসী মাহাত বাড়ির নং : n0108 বয়স : 43 লিঙ্গ : পুরুষ	DLP2419158 ফটো উপলব্ধ	663 নাম : মকেশ্বরী মাহাত স্বামীর নাম: হরেন চন্দ্র মাহাত বাড়ির নং : n0108 বয়স : 38 লিঙ্গ : মহিলা	DLP2461010 ফটো উপলব্ধ
664 নাম : ফুলনা মাহাত স্বামীর নাম: পশুপতি মাহাত বাড়ির নং : n0072 বয়স : 37 লিঙ্গ : মহিলা	XWK0987917 ফটো উপলব্ধ	665 নাম : মুচিরাম মাহাত পিতার নাম: রবি মাহাত বাড়ির নং : n0074 বয়স : 86 লিঙ্গ : পুরুষ	WB/34/235/318710 ফটো উপলব্ধ	666 নাম : ছুটুবালা মাহাত স্বামীর নাম: মুচিরাম মাহাত বাড়ির নং : n0074 বয়স : 81 লিঙ্গ : মহিলা	DLP1227776 ফটো উপলব্ধ
667 নাম : লালমোহন মাহাত পিতার নাম: মুচিরাম মাহাত বাড়ির নং : n0074 বয়স : 62 লিঙ্গ : পুরুষ	DLP1267186 ফটো উপলব্ধ	668 নাম : ঝরুবালা মাহাত স্বামীর নাম: লালমোহন মাহাত বাড়ির নং : n0074 বয়স : 57 লিঙ্গ : মহিলা	WB/34/235/318400 ফটো উপলব্ধ	669 নাম : শঙ্কর চন্দ্র মাহাত পিতার নাম: লালমোহন মাহাত বাড়ির নং : n0074 বয়স : 34 লিঙ্গ : পুরুষ	XWK1182211 ফটো উপলব্ধ
670 নাম : লঙ্ঘোধর মাহাত পিতার নাম: লালমোহন মাহাত বাড়ির নং : n0074 বয়স : 31 লিঙ্গ : পুরুষ	XWK1619352 ফটো উপলব্ধ	671 নাম : দুর্গাচরন মাহাত পিতার নাম: মুচিরাম মাহাত বাড়ির নং : n0074 বয়স : 58 লিঙ্গ : পুরুষ	WB/34/235/318638 ফটো উপলব্ধ	672 নাম : মমতা মাহাত স্বামীর নাম: দুর্গাচরন মাহাত বাড়ির নং : n0074 বয়স : 54 লিঙ্গ : মহিলা	WB/34/235/318424 ফটো উপলব্ধ
673 নাম : রাজারাম মাহাত পিতার নাম: দুর্গাচরণ মাহাত বাড়ির নং : n0074 বয়স : 32 লিঙ্গ : পুরুষ	XWK1392216 ফটো উপলব্ধ	674 নাম : অনিল মাহাত পিতার নাম: জীবন মাহাত বাড়ির নং : n0075 বয়স : 61 লিঙ্গ : পুরুষ	XWK2710341 ফটো উপলব্ধ	675 নাম : পুষ্পালা মাহাত স্বামীর নাম: অনিল মাহাত বাড়ির নং : n0075 বয়স : 56 লিঙ্গ : মহিলা	WB/34/235/318432 ফটো উপলব্ধ
676 নাম : সুবোধ মাহাত পিতার নাম: অনিল মাহাত বাড়ির নং : n0075 বয়স : 30 লিঙ্গ : পুরুষ	XWK1619345 ফটো উপলব্ধ	677 নাম : কালিপদ মাহাত পিতার নাম: রসরাজ মাহাত বাড়ির নং : n0075 বয়স : 48 লিঙ্গ : পুরুষ	DLP2067015 ফটো উপলব্ধ	678 নাম : সরস্বতী মাহাত স্বামীর নাম: কালিপদ মাহাত বাড়ির নং : n0075 বয়স : 40 লিঙ্গ : মহিলা	DLP2419059 ফটো উপলব্ধ
679 নাম : জয়ন্তী মাহাত স্বামীর নাম: কিরিটা মাহাত বাড়ির নং : n0076 বয়স : 61 লিঙ্গ : মহিলা	DLP2349132 ফটো উপলব্ধ	680 নাম : সরন্বালী মাহাত স্বামীর নাম: কিষ্ট মাহাত বাড়ির নং : n0076 বয়স : 49 লিঙ্গ : মহিলা	DLP2349140 ফটো উপলব্ধ	681 নাম : ধনঞ্জয় মাহাত পিতার নাম: খঁকু মাহাত বাড়ির নং : n0076 বয়স : 55 লিঙ্গ : পুরুষ	DLP1267137 ফটো উপলব্ধ
682 নাম : কল্যাণী মাহাত স্বামীর নাম: ধনঞ্জয় মাহাত বাড়ির নং : n0076 বয়স : 49 লিঙ্গ : মহিলা	XWK0368654 ফটো উপলব্ধ	683 নাম : শিবরাম মাহাত পিতার নাম: কিরিটি ভূষণ মাহাত বাড়ির নং : n0076 বয়স : 33 লিঙ্গ : পুরুষ	XWK1306521 ফটো উপলব্ধ	684 নাম : সুধিবালা মাহাত স্বামীর নাম: বেদ্যানাথ মাহাত বাড়ির নং : n0077 বয়স : 59 লিঙ্গ : মহিলা	DLP2065902 ফটো উপলব্ধ
685 নাম : কৈলাস মাহাত পিতার নাম: জীতেন মাহাত বাড়ির নং : n0077 বয়স : 61 লিঙ্গ : পুরুষ	DLP1227255 ফটো উপলব্ধ	686 নাম : ফুকুন মাহাত স্বামীর নাম: কৈলাস মাহাত বাড়ির নং : n0077 বয়স : 57 লিঙ্গ : মহিলা	DLP1227131 ফটো উপলব্ধ	687 নাম : শঙ্করী মাহাত স্বামীর নাম: অশ্বিনী মাহাত বাড়ির নং : n0088 বয়স : 51 লিঙ্গ : মহিলা	DLP1266527 ফটো উপলব্ধ
688 নাম : বিভূতি মাহাত পিতার নাম: দুর্ঘোধন মাহাত বাড়ির নং : n0089 বয়স : 59 লিঙ্গ : পুরুষ	WB/34/235/318800 ফটো উপলব্ধ	689 নাম : মালতী মাহাত স্বামীর নাম: বিভূতি মাহাত বাড়ির নং : n0089 বয়স : 52 লিঙ্গ : মহিলা	WB/34/235/318629 ফটো উপলব্ধ	690 নাম : কালিপদ মাহাত পিতার নাম: বিভূতি মাহাত বাড়ির নং : n0089 বয়স : 30 লিঙ্গ : পুরুষ	XWK1729482 ফটো উপলব্ধ



বিধানসভা নির্বাচনক্ষেত্রের নং, নাম : 238-বান্দোয়ান
ভাগ নং, নাম : 1-গোকুলনগর(আংশিক), টোলা মাঝিডি,গেরগেরডিওখামারটাড়

691	WB/34/235/318563	ফটো উপলব্ধ	692	WB/34/235/318631	ফটো উপলব্ধ	693	XWK1495951	ফটো উপলব্ধ
নাম : নরেন মাহাত পিতার নাম: গোবর্দন মাহাত বাড়ির নং : n0090 বয়স : 58 লিঙ্গ : পুরুষ			নাম : বিজলা মাহাত স্বামীর নাম: নরেন মাহাত বাড়ির নং : n0090 বয়স : 54 লিঙ্গ : মহিলা			নাম : নির্মল মাহাত পিতার নাম: নরেন মাহাত বাড়ির নং : n0090 বয়স : 32 লিঙ্গ : পুরুষ		
694	DLP2349223	ফটো উপলব্ধ	695	DLP2349231	ফটো উপলব্ধ	696	XWK2600302	ফটো উপলব্ধ
নাম : সুধীর মাহাত পিতার নাম: গোবর্দন মাহাত বাড়ির নং : n0090 বয়স : 50 লিঙ্গ : পুরুষ			নাম : লক্ষ্মীরানী মাহাত স্বামীর নাম: সুধীর মাহাত বাড়ির নং : n0090 বয়স : 45 লিঙ্গ : মহিলা			নাম : কাঁদরু মাহাত পিতার নাম: লক্ষ্মী কান্ত মাহাত বাড়ির নং : n0091 বয়স : 82 লিঙ্গ : পুরুষ		
697	DLP2065720	ফটো উপলব্ধ	698	DLP2349074	ফটো উপলব্ধ	699	WB/34/235/318725	ফটো উপলব্ধ
নাম : যুধিষ্ঠির মাহাত পিতার নাম: কাঁদরু মাহাত বাড়ির নং : n0091 বয়স : 54 লিঙ্গ : পুরুষ			নাম : অলকা মাহাত স্বামীর নাম: যুধিষ্ঠির মাহাত বাড়ির নং : n0091 বয়স : 48 লিঙ্গ : মহিলা			নাম : ঘল্টু মাহাত পিতার নাম: লক্ষ্মীকান্ত মাহাত বাড়ির নং : n0091 বয়স : 78 লিঙ্গ : পুরুষ		
700	DLP1226406	ফটো উপলব্ধ	701	DLP2419083	ফটো উপলব্ধ	702	XWK1306141	ফটো উপলব্ধ
নাম : নিখিলচন্দ্র মাহাত পিতার নাম: ঘল্টু মাহাত বাড়ির নং : n0091 বয়স : 45 লিঙ্গ : পুরুষ			নাম : এলাচি মাহাত স্বামীর নাম: নিখিলচন্দ্র মাহাত বাড়ির নং : n0091 বয়স : 39 লিঙ্গ : মহিলা			নাম : অখিল চন্দ্র মাহাত পিতার নাম: ঘল্টু মাহাত বাড়ির নং : n0091 বয়স : 35 লিঙ্গ : পুরুষ		
703	WB/34/235/318633	ফটো উপলব্ধ	704	DLP2348944	ফটো উপলব্ধ	705	DLP2348951	ফটো উপলব্ধ
নাম : চারু মাহাত স্বামীর নাম: ঘল্টু মাহাত বাড়ির নং : n0091 বয়স : 73 লিঙ্গ : মহিলা			নাম : পান্তবালী মাহাত স্বামীর নাম: রঙ্গলাল মাহাত বাড়ির নং : n0092 বয়স : 81 লিঙ্গ : মহিলা			নাম : ঠান্ডা মাহাত পিতার নাম: রঙ্গলাল মাহাত বাড়ির নং : n0092 বয়স : 64 লিঙ্গ : মহিলা		
706	DLP2348969	ফটো উপলব্ধ	707	DLP2348977	ফটো উপলব্ধ	708	XWK1495944	ফটো উপলব্ধ
নাম : অনিল মাহাত পিতার নাম: রঙ্গলাল মাহাত বাড়ির নং : n0092 বয়স : 61 লিঙ্গ : পুরুষ			নাম : প্রেমলা মাহাত স্বামীর নাম: অনিল মাহাত বাড়ির নং : n0092 বয়স : 56 লিঙ্গ : মহিলা			নাম : রামকৃষ্ণ মাহাত পিতার নাম: অনিল মাহাত বাড়ির নং : n0092 বয়স : 31 লিঙ্গ : পুরুষ		
709	DLP2348985	ফটো উপলব্ধ	710	DLP2065555	ফটো উপলব্ধ	711	WB/34/235/318587	ফটো উপলব্ধ
নাম : ভীষ্ম মাহাত পিতার নাম: রঙ্গলাল মাহাত বাড়ির নং : n0092 বয়স : 57 লিঙ্গ : পুরুষ			নাম : মমতা মাহাত স্বামীর নাম: ভীষ্ম মাহাত বাড়ির নং : n0092 বয়স : 48 লিঙ্গ : মহিলা			নাম : পূর্ণ মাহাত পিতার নাম: সনাতন মাহাত বাড়ির নং : n0092 বয়স : 75 লিঙ্গ : পুরুষ		
712	WB/34/235/318622	ফটো উপলব্ধ	713	WB/34/235/318586	ফটো উপলব্ধ	714	XWK2308617	ফটো উপলব্ধ
নাম : পদ্মা মাহাত স্বামীর নাম: পূর্ণ মাহাত বাড়ির নং : n0092 বয়স : 66 লিঙ্গ : মহিলা			নাম : ছুটুলাল মাহাত পিতার নাম: সনাতন মাহাত বাড়ির নং : n0092 বয়স : 73 লিঙ্গ : পুরুষ			নাম : সঞ্জয় মাহাত পিতার নাম: নরেন মাহাত বাড়ির নং : এন0090 বয়স : 23 লিঙ্গ : পুরুষ		
715	XWK2305092	ফটো উপলব্ধ	716	XWK2206936	ফটো উপলব্ধ	717	XWK2200954	ফটো উপলব্ধ
নাম : জয়ন্ত মাহাত পিতার নাম: সুধীর মাহাত বাড়ির নং : এন0024 বয়স : 26 লিঙ্গ : পুরুষ			নাম : বুদ্ধেশ্বর মাহাত পিতার নাম: হারাধন মাহাত বাড়ির নং : n0092 বয়স : 26 লিঙ্গ : পুরুষ			নাম : সঞ্জয় মাহাত পিতার নাম: ধনঞ্জয় মাহাত বাড়ির নং : n000 বয়স : 24 লিঙ্গ : পুরুষ		
718	XWK2295160	ফটো উপলব্ধ	719	XWK2250124	ফটো উপলব্ধ	720	XWK2206563	ফটো উপলব্ধ
নাম : স্বপন মাহাত পিতার নাম: বিভীষণ মাহাত বাড়ির নং : এন0067 বয়স : 23 লিঙ্গ : পুরুষ			নাম : শক্ত মাহাত পিতার নাম: লালমোহন মাহাত বাড়ির নং : এন0074 বয়স : 25 লিঙ্গ : পুরুষ			নাম : রাহুল মন্ডল পিতার নাম: বিপিন মন্ডল বাড়ির নং : n0088 বয়স : 26 লিঙ্গ : পুরুষ		



বিধানসভা নির্বাচনক্ষেত্রের নং, নাম : 238-বাদ্দোয়ান
ভাগ নং, নাম : 1-গোকুলনগর(আংশিক), টোলা মাঝিডি,গেরগেরডিওখামারটাড়

721	XWK1497692	নাম : তুষ্টবালা মাহাত পিতার নাম: চুনারাম মাহাত বাড়ির নং : এন0112 বয়স : 32 লিঙ্গ : মহিলা	ফটো উপলব্ধ	722	XWK2558724	নাম : অম্বিকা মাহাত স্বামীর নাম: আন্তিক মাহাত বাড়ির নং : এন0112 বয়স : 21 লিঙ্গ : মহিলা	ফটো উপলব্ধ	723	XWK2558757	নাম : আন্তিক মাহাত পিতার নাম: বিজয় মাহাত বাড়ির নং : এন0112 বয়স : 21 লিঙ্গ : পুরুষ	ফটো উপলব্ধ
724	XWK2558799	নাম : সাবিত্রী মাহাত পিতার নাম: বাদলচন্দ্র মাহাত বাড়ির নং : এন0112 বয়স : 20 লিঙ্গ : মহিলা	ফটো উপলব্ধ	725	XWK2291235	নাম : রাহুল মাহাত পিতার নাম: কৈলাশ মাহাত বাড়ির নং : এন0077 বয়স : 24 লিঙ্গ : পুরুষ	ফটো উপলব্ধ	726	XWK2308377	নাম : অরুণ মাহাত পিতার নাম: জীতেন্দ্র নাথ মাহাত বাড়ির নং : এন0116 বয়স : 23 লিঙ্গ : পুরুষ	ফটো উপলব্ধ
727	XWK2308484	নাম : মহাদেব মাহাত পিতার নাম: ঝাড় মাহাত বাড়ির নং : এন0092 বয়স : 23 লিঙ্গ : পুরুষ	ফটো উপলব্ধ	728	XWK2206514	নাম : নামিতা মাহাত স্বামীর নাম: শিবরাম মাহাত বাড়ির নং : n0076 বয়স : 24 লিঙ্গ : মহিলা	ফটো উপলব্ধ	729	XWK2538734	নাম : চঞ্চলা মাহাত পিতার নাম: কৃষ্ণ মাহাত বাড়ির নং : এন0076 বয়স : 20 লিঙ্গ : মহিলা	ফটো উপলব্ধ
730	XWK2201242	নাম : মধুরানী মাহাত স্বামীর নাম: গনেশ মাহাত বাড়ির নং : n000 বয়স : 26 লিঙ্গ : মহিলা	ফটো উপলব্ধ	731	XWK1801190	নাম : শক্তিপদ মাহাত পিতার নাম: বৈদ্যনাথ মাহাত বাড়ির নং : n0077 বয়স : 28 লিঙ্গ : পুরুষ	ফটো উপলব্ধ	732	XWK1801224	নাম : রিঙ্কু মাহাত পিতার নাম: বীরু মাহাত বাড়ির নং : n0065 বয়স : 28 লিঙ্গ : পুরুষ	ফটো উপলব্ধ
733	WB/34/235/318573	নাম : পশুপতি মাহাত পিতার নাম: সাহেবরাম মাহাত বাড়ির নং : n0110 বয়স : 66 লিঙ্গ : পুরুষ	ফটো উপলব্ধ	734	DLP2223188	নাম : মঞ্জুরা মাহাত স্বামীর নাম: জগৎদেব মাহাত বাড়ির নং : n0136 বয়স : 42 লিঙ্গ : মহিলা	ফটো উপলব্ধ	735	WB/34/235/318488	নাম : উষারানী মাহাত স্বামীর নাম: শশীভূষণ মাহাত বাড়ির নং : n0070 বয়স : 53 লিঙ্গ : মহিলা	ফটো উপলব্ধ
736	XWK1392109	নাম : গনেশ চন্দ্র মাহাত পিতার নাম: শশীভূষণ মাহাত বাড়ির নং : n0070 বয়স : 35 লিঙ্গ : পুরুষ	ফটো উপলব্ধ	737	DLP2461143	নাম : সন্তরা মাহাত স্বামীর নাম: মহেন্দ্র নাথ মাহাত বাড়ির নং : n0070 বয়স : 37 লিঙ্গ : মহিলা	ফটো উপলব্ধ	738	WB/34/235/318440	নাম : সাবিত্রী মাহাত স্বামীর নাম: সন্তোষ মাহাত বাড়ির নং : n0069 বয়স : 58 লিঙ্গ : মহিলা	ফটো উপলব্ধ
739	XWK2498418	নাম : অশ্বিনী মাহাত পিতার নাম: শাস্তী রাম মাহাত বাড়ির নং : n0088 বয়স : 55 লিঙ্গ : পুরুষ	ফটো উপলব্ধ	740	KQR7609936	নাম : গুরুবাবী মাহাত স্বামীর নাম: সঞ্জয় মাহাত বাড়ির নং : এন0090 বয়স : 29 লিঙ্গ : মহিলা	ফটো উপলব্ধ	741	KQR8441057	নাম : লক্ষ্মী রানী মাহাত স্বামীর নাম: শুকদেব মাহাত বাড়ির নং : এন0092 বয়স : 23 লিঙ্গ : মহিলা	ফটো উপলব্ধ
742	DLP2460954	নাম : বিশ্বজিৎ মাহাত পিতার নাম: গোবর্দন মাহাত বাড়ির নং : n0097 বয়স : 39 লিঙ্গ : পুরুষ	ফটো উপলব্ধ	743	XWK1619337	নাম : ঈশ্বর মাহাত পিতার নাম: অশ্বিনী মাহাত বাড়ির নং : n0088 বয়স : 30 লিঙ্গ : পুরুষ	ফটো উপলব্ধ	744	XWK1966712	নাম : আশিষ মাহাত পিতার নাম: প্রভাত মাহাত বাড়ির নং : n0158 বয়স : 26 লিঙ্গ : পুরুষ	ফটো উপলব্ধ
745	XWK2502037	নাম : পিঙ্কু মাহাত পিতার নাম: প্রভাত কুমার মাহাত বাড়ির নং : 103 বয়স : 27 লিঙ্গ : পুরুষ	ফটো উপলব্ধ	746	XWK2296358	নাম : যাদাব মাহাত পিতার নাম: কাদরু মাহাত বাড়ির নং : এন0093 বয়স : 25 লিঙ্গ : পুরুষ	ফটো উপলব্ধ	747	XWK2299782	নাম : দেবেন মাহাত পিতার নাম: ভীষ্ম মাহাত বাড়ির নং : এন0025 বয়স : 23 লিঙ্গ : পুরুষ	ফটো উপলব্ধ
748	XWK2292175	নাম : সঞ্জীত মাহাত পিতার নাম: জনার্দন মাহাত বাড়ির নং : 000 বয়স : 24 লিঙ্গ : পুরুষ	ফটো উপলব্ধ	749	XWK2445542	নাম : সার্জেন মাহাত পিতার নাম: গুরুপদ মাহাত বাড়ির নং : এন0128 বয়স : 21 লিঙ্গ : পুরুষ	ফটো উপলব্ধ	750	XWK2554145	নাম : বরসা মাহাত স্বামীর নাম: রজনীকান্ত মাহাত বাড়ির নং : এন0128 বয়স : 20 লিঙ্গ : মহিলা	ফটো উপলব্ধ



বিধানসভা নির্বাচনক্ষেত্রের নং, নাম : 238-বাদ্দোয়ান
ভাগ নং, নাম : 1-গোকুলনগর(আংশিক), টোলা মাঝিডি,গেরগেরডিওখামারটাড়

751	XWK2482537	ফটো উপলব্ধ	752	XWK2445252	ফটো উপলব্ধ	753	XWK2445633	ফটো উপলব্ধ
নাম : পানকলি মাহাত স্বামীর নাম: ভূগুরাম মাহাত বাড়ির নং : এন0092 বয়স : 22 লিঙ্গ : মহিলা			নাম : সুনিতা মাহাত স্বামীর নাম: দেবেন মাহাত বাড়ির নং : এন0025 বয়স : 21 লিঙ্গ : মহিলা			নাম : ভূগুরাম মাহাত পিতার নাম: হারাদন মাহাত বাড়ির নং : এন0092 বয়স : 25 লিঙ্গ : পুরুষ		
754	XWK2424943	ফটো উপলব্ধ	755	DLP1705938	ফটো উপলব্ধ	756	XWK1306513	ফটো উপলব্ধ
নাম : বাবুলাল মাহাত পিতার নাম: লক্ষীকান্ত মাহাত বাড়ির নং : n0091 বয়স : 72 লিঙ্গ : পুরুষ			নাম : যুধিস্টীর মাহাত পিতার নাম: ভিখু মাহাত বাড়ির নং : n0132 বয়স : 46 লিঙ্গ : পুরুষ			নাম : দীপক মাহাত পিতার নাম: বাবুলাল মাহাত বাড়ির নং : n0091 বয়স : 33 লিঙ্গ : পুরুষ		
757	XWK1392182	ফটো উপলব্ধ	758	XWK2554160	ফটো উপলব্ধ	759	XWK2531127	ফটো উপলব্ধ
নাম : মিন্ধু বালা মাহাত পিতার নাম: বাবু লাল মাহাত বাড়ির নং : n0091 বয়স : 33 লিঙ্গ : মহিলা			নাম : চিত্ররেখা মাহাত পিতার নাম: যুধিস্টীর মাহাত বাড়ির নং : এন0091 বয়স : 27 লিঙ্গ : মহিলা			নাম : সবিতা মাহাত পিতার নাম: সন্তোষ মাহাত বাড়ির নং : এন0091 বয়স : 20 লিঙ্গ : মহিলা		
760	XWK1392075	ফটো উপলব্ধ	761	IAP1647726	ফটো উপলব্ধ	762	XWK1966753	ফটো উপলব্ধ
নাম : ফটিক চন্দ্র স্বর্নকার পিতার নাম: নকুল স্বর্নকার বাড়ির নং : n0078 বয়স : 40 লিঙ্গ : পুরুষ			নাম : গঙ্গা মণি সরেন পিতার নাম: হাজারি সরেন বাড়ির নং : এন0162 বয়স : 30 লিঙ্গ : মহিলা			নাম : সরলা মান্ডি স্বামীর নাম: ফাদুল মান্ডি বাড়ির নং : n0162 বয়স : 29 লিঙ্গ : মহিলা		
763	XWK1392091	ফটো উপলব্ধ	764	XWK2200673	ফটো উপলব্ধ	765	XWK2207090	ফটো উপলব্ধ
নাম : মনোজ সিং সাদার পিতার নাম: কালিপদ সিং সাদার বাড়ির নং : n0080 বয়স : 36 লিঙ্গ : পুরুষ			নাম : সত্যজিৎ হাঁসদা পিতার নাম: দুর্গাচরন হাঁসদা বাড়ির নং : n003 বয়স : 24 লিঙ্গ : পুরুষ			নাম : সোমনাথ হাঁসদা পিতার নাম: শঙ্কর হাঁসদা বাড়ির নং : n000 বয়স : 25 লিঙ্গ : পুরুষ		
766	XWK1966761	ফটো উপলব্ধ	767	XWK1966746	ফটো উপলব্ধ	768	XWK1392190	ফটো উপলব্ধ
নাম : সাগর হাঁসদা পিতার নাম: সুনরাম হাঁসদা বাড়ির নং : n0163 বয়স : 32 লিঙ্গ : পুরুষ			নাম : সুকুমার হাঁসদা পিতার নাম: পুহিতু হাঁসদা বাড়ির নং : n0161 বয়স : 27 লিঙ্গ : পুরুষ			নাম : লক্ষীরানী হাঁসদা পিতার নাম: বলাই হাঁসদা বাড়ির নং : n0029 বয়স : 40 লিঙ্গ : মহিলা		
769	XWK1391671	ফটো উপলব্ধ	770	XWK2206613	ফটো উপলব্ধ	771	XWK2206696	ফটো উপলব্ধ
নাম : সুমিত্রা হেমব্রম স্বামীর নাম: বিমল হেমব্রম বাড়ির নং : n0146 বয়স : 33 লিঙ্গ : মহিলা			নাম : পার্বতী হেমব্রম স্বামীর নাম: রামপদ হেমব্রম বাড়ির নং : n000 বয়স : 35 লিঙ্গ : মহিলা			নাম : বাবনেশ্বর হেমব্রম পিতার নাম: আনন্দ হেমব্রম বাড়ির নং : n000 বয়স : 28 লিঙ্গ : পুরুষ		
772	XWK2207165	ফটো উপলব্ধ	773	XWK1966662	ফটো উপলব্ধ	774	XWK2597219	ফটো উপলব্ধ
নাম : সাগর হেমব্রম পিতার নাম: আনন্দ হেমব্রম বাড়ির নং : n001 বয়স : 25 লিঙ্গ : পুরুষ			নাম : মহাদেব হেমব্রম পিতার নাম: রাম চাঁদ হেমব্রম বাড়ির নং : n0153 বয়স : 27 লিঙ্গ : পুরুষ			নাম : জানকী হেমব্রম স্বামীর নাম: মহাদেব হেমব্রম বাড়ির নং : এন0153 বয়স : 21 লিঙ্গ : মহিলা		
775	XWK1966688	ফটো উপলব্ধ	776	XWK2444768	ফটো উপলব্ধ	777	XWK2444875	ফটো উপলব্ধ
নাম : সোহাগী হেমব্রম পিতার নাম: রাম সিং হেমব্রম বাড়ির নং : n0155 বয়স : 26 লিঙ্গ : মহিলা			নাম : রুপালী মান্ডি স্বামীর নাম: বাণেশ্বর হেমব্রম বাড়ির নং : এন0866 বয়স : 23 লিঙ্গ : মহিলা			নাম : সরলবালী হেমব্রম স্বামীর নাম: সাগর হেমব্রম বাড়ির নং : এন001 বয়স : 22 লিঙ্গ : মহিলা		
778	KDF5815188	ফটো উপলব্ধ	779	XWK2268548	ফটো উপলব্ধ	780	XWK2621852	ফটো উপলব্ধ
নাম : দুলালী মাঝি স্বামীর নাম: পরাগ মাঝি বাড়ির নং : এন0030 বয়স : 63 লিঙ্গ : মহিলা			নাম : কাজলী মাহাত পিতার নাম: প্রভাকর মাহাত বাড়ির নং : এন0030 বয়স : 23 লিঙ্গ : মহিলা			নাম : উপেল হেমব্রম পিতার নাম: রবীন্দ্রনাথ হেমব্রম বাড়ির নং : এন0044 বয়স : 19 লিঙ্গ : পুরুষ		

781	XWK2622090	নাম : রবী মাঝি মায়ের নাম: জিতমণি মাঝি বাড়ির নং : এন0027 বয়স : 30 লিঙ্গ : পুরুষ	ফটো উপলব্ধ	782	XWK2625986	নাম : রবিনা হাঁসদা স্বামীর নাম: সত্যজিৎ হাঁসদা বাড়ির নং : এন0003 বয়স : 19 লিঙ্গ : মহিলা	ফটো উপলব্ধ	783	XWK2625994	নাম : সনাতন হাঁসদা পিতার নাম: মনসারাম মাঝি বাড়ির নং : এন0003 বয়স : 20 লিঙ্গ : পুরুষ	ফটো উপলব্ধ
784	XWK2617959	নাম : কুকিলা বাস্কে মায়ের নাম: মনোরঞ্জন বাস্কে বাড়ির নং : এন0018 বয়স : 33 লিঙ্গ : মহিলা	ফটো উপলব্ধ	785	XWK2618320	নাম : হৃদয় মাহাত পিতার নাম: বিশ্বনাথ মাহাত বাড়ির নং : এন0062 বয়স : 22 লিঙ্গ : পুরুষ	ফটো উপলব্ধ	786	XWK2618395	নাম : মনোজ মান্ডি মায়ের নাম: মালতী মান্ডি বাড়ির নং : এন0140 বয়স : 23 লিঙ্গ : পুরুষ	ফটো উপলব্ধ
787	XWK2644532	নাম : দুলালী হাঁসদা পিতার নাম: দুর্গাচরন মাঝি বাড়ির নং : এন0003 বয়স : 19 লিঙ্গ : পুরুষ	ফটো উপলব্ধ	788	XWK2644839	নাম : বিনতা বাস্কে স্বামীর নাম: সুকুমার বাস্কে বাড়ির নং : এন0018 বয়স : 23 লিঙ্গ : মহিলা	ফটো উপলব্ধ	789	XWK2644847	নাম : সরোজ মাহাত পিতার নাম: সাহেবরাম মাহাত বাড়ির নং : এন0067 বয়স : 20 লিঙ্গ : পুরুষ	ফটো উপলব্ধ
790	XWK2640498	নাম : সৃজন মাঝি পিতার নাম: কার্তিক মাঝি বাড়ির নং : এন0030 বয়স : 25 লিঙ্গ : পুরুষ	ফটো উপলব্ধ	791	XWK2643708	নাম : বুধলাল মুর্মু পিতার নাম: বিশ্বনাথ মুর্মু বাড়ির নং : এন0015 বয়স : 19 লিঙ্গ : পুরুষ	ফটো উপলব্ধ	792	XWK2652428	নাম : শিবচরণ মাহাত পিতার নাম: শ্রীবাস মাহাত বাড়ির নং : এন0058 বয়স : 19 লিঙ্গ : পুরুষ	ফটো উপলব্ধ
793	XWK2652451	নাম : রাজীব মাহাত পিতার নাম: দুলাল মাহাত বাড়ির নং : এন0071 বয়স : 19 লিঙ্গ : পুরুষ	ফটো উপলব্ধ	794	XWK2646586	নাম : নবীন মাহাত পিতার নাম: দুলাল চন্দ্র মাহাত বাড়ির নং : এন0062 বয়স : 22 লিঙ্গ : পুরুষ	ফটো উপলব্ধ	795	XWK2664910	নাম : তৃপ্তি মাহাত মায়ের নাম: বৃহস্পতি মাহাত বাড়ির নং : এন0059 বয়স : 19 লিঙ্গ : মহিলা	ফটো উপলব্ধ
796	XWK2667558	নাম : বলরাম মাহাত পিতার নাম: দুলাল মাহাত বাড়ির নং : এন0071 বয়স : 22 লিঙ্গ : পুরুষ	ফটো উপলব্ধ	797	XWK2056257	নাম : দুর্গাবতী মাহাত পিতার নাম: বিভীষন মাহাত বাড়ির নং : গোকুলনগর বয়স : 25 লিঙ্গ : মহিলা	ফটো উপলব্ধ	798	XWK2672343	নাম : বৃহস্পতি মাহাত পিতার নাম: কালীপদ মাহাত বাড়ির নং : দ/ও কালীপদ মাহাত বয়স : 23 লিঙ্গ : মহিলা	ফটো উপলব্ধ
799	XWK2674950	নাম : সোমবারি হাঁসদা স্বামীর নাম: অজয় হাঁসদা বাড়ির নং : এন0048 বয়স : 26 লিঙ্গ : মহিলা	ফটো উপলব্ধ	800	XWK2677201	নাম : সুলোচনা হাঁসদা পিতার নাম: অনিল হাঁসদা বাড়ির নং : এন0043 বয়স : 19 লিঙ্গ : মহিলা	ফটো উপলব্ধ	801	XWK2677318	নাম : শামতুলি মাহাত স্বামীর নাম: টিংকু মাহাত বাড়ির নং : এন0115 বয়স : 27 লিঙ্গ : মহিলা	ফটো উপলব্ধ
802	XWK2678159	নাম : বেদনা মাহাত পিতার নাম: বলরাম মাহাত বাড়ির নং : এন0057 বয়স : 37 লিঙ্গ : মহিলা	ফটো উপলব্ধ	803	XWK2683654	নাম : রাসমানি মাহাত স্বামীর নাম: নুপেন চন্দ্র মাহাত বাড়ির নং : গোকুলনগর বয়স : 21 লিঙ্গ : মহিলা	ফটো উপলব্ধ				





804	1	XWK2701829	ফটো উপলব্ধ	নাম : অজিত মাহাত পিতার নাম: ফাল্গুনী মাহাত বাড়ির নং : এন0061 বয়স : 20 লিঙ্গ : পুরুষ
805	1	XWK2703502	ফটো উপলব্ধ	নাম : রফিক আনসারি পিতার নাম: ইয়াসিন আনসারি বাড়ির নং : 175 বয়স : 23 লিঙ্গ : পুরুষ
806	1	XWK2706091	ফটো উপলব্ধ	নাম : মঙ্গল মাহাত পিতার নাম: আনন্দ মাহাত বাড়ির নং : এন0092 বয়স : 19 লিঙ্গ : পুরুষ
807	1	XWK2706109	ফটো উপলব্ধ	নাম : রাজু মাহাত পিতার নাম: নীলাচল মাহাত বাড়ির নং : এন0119 বয়স : 18 লিঙ্গ : পুরুষ
808	1	XWK2706182	ফটো উপলব্ধ	নাম : বিকাশ মাহাত পিতার নাম: অনিল মাহাত বাড়ির নং : এন0092 বয়স : 19 লিঙ্গ : পুরুষ
809	1	XWK2706422	ফটো উপলব্ধ	নাম : রাজেশ হেমব্রম মায়ের নাম: জিতমণি হেমব্রম বাড়ির নং : এন0027 বয়স : 23 লিঙ্গ : পুরুষ
810	1	XWK2706729	ফটো উপলব্ধ	নাম : লক্ষ্মীরানী মাহাত স্বামীর নাম: পরিষ্কীত মাহাত বাড়ির নং : এন0092 বয়স : 20 লিঙ্গ : মহিলা
811	1	XWK2712271	ফটো উপলব্ধ	নাম : মনিষা মান্ডি স্বামীর নাম: পবিনাথ মান্ডি বাড়ির নং : এন0050 বয়স : 30 লিঙ্গ : মহিলা
812	1	XWK2712297	ফটো উপলব্ধ	নাম : সনোকা সোরেন স্বামীর নাম: শোলেন সোরেন বাড়ির নং : এন0030 বয়স : 36 লিঙ্গ : মহিলা
813	1	XWK2712941	ফটো উপলব্ধ	নাম : রাজু মাহাত পিতার নাম: শরৎ মাহাত বাড়ির নং : এন0061 বয়স : 24 লিঙ্গ : পুরুষ
814	1	XWK2714038	ফটো উপলব্ধ	নাম : সুমন মাহাত পিতার নাম: যুধিষ্ঠির মাহাত বাড়ির নং : এন0012 বয়স : 18 লিঙ্গ : পুরুষ
815	1	XWK2719086	ফটো উপলব্ধ	নাম : সরস্বতী মান্ডি পিতার নাম: অখিল মান্ডি বাড়ির নং : এন0025 বয়স : 25 লিঙ্গ : মহিলা

নির্বাচক সংখ্যার সারসংক্ষেপ :

A) নির্বাচকের সংখ্যা :

	নির্বাচক তালিকার প্রকৃতি	নির্বাচক তালিকার পরিচিতি :	নির্বাচকের সংখ্যা :				
			পুরুষ	মহিলা	তৃতীয় লিঙ্গ	মোট	
I	মূল তালিকা	মূল তালিকা	বিশেষ নিবিড় সংশোধন ২০২৬ এর চূড়ান্ত ভোটার তালিকার সহিত 06-04-2026 তারিখ অবধি সংশোধিত নির্বাচক তালিকা	429	374	0	803
II	1- সংযোজন তালিকা	সংযোজনী 1	বিশেষ সংক্ষিপ্ত সংশোধন 2026	0	0	0	0
		সংযোজনী 2	ধারাবাহিক সংশোধন 2026	8	4	0	12
		মোট		8	4	0	12
III	2- বিয়োজন তালিকা	সংযোজনী 1	বিশেষ সংক্ষিপ্ত সংশোধন 2026	0	0	0	0
		সংযোজনী 2	ধারাবাহিক সংশোধন 2026	0	0	0	0
		মোট		0	0	0	0
IV	'লিঙ্গ ক্ষেত্রের' পরিবর্তনের কারণে পার্থক্য			0	0	0	0
V	বিচারপ্রক্রিয়ার অধীনস্থ			0	0	0	0
VI	বিচার বিভাগীয় আধিকারিক কর্তৃক বিচারপূর্বক নিষ্পত্তির পর বিয়োজিত			0	1	0	1
নির্বাচকের মোট সংখ্যা (I+II-III+IV-V-VI)				437	377	0	814

B) ক্রটি সংশোধনের সংখ্যা :

নির্বাচক তালিকার প্রকৃতি	নির্বাচক তালিকার পরিচিতি :	ক্রটি সংশোধনের সংখ্যা :
সংযোজনী 1	বিশেষ সংক্ষিপ্ত সংশোধন 2026	0
সংযোজনী 2	ধারাবাহিক সংশোধন 2026	1
	মোট	1

নির্বাচক নিবন্ধন আধিকারিকের স্বাক্ষর

E-মৃত, S-স্থানান্তরিত, R-একাধিকবার অন্তর্ভুক্ত, M-নিখোঁজ, Q-যোগ্য নহে