



নির্বাচক তালিকা 2026 S25 পশ্চিমবঙ্গ

বিধানসভা নির্বাচনক্ষেত্রের নং, নাম ও সংরক্ষণের স্থিতি : 238 - বান্দোয়ান (তপশীলি উপজাতি)		অংশ নং : 97			
বিধানসভা নির্বাচনক্ষেত্রটি যে লোকসভা নির্বাচনক্ষেত্রের / ক্ষেত্রসমূহের অন্তর্ভুক্ত তার নং, নাম ও সংরক্ষণ স্থিতি : 33 - ঝাড়গ্রাম (তপশীলি উপজাতি)					
1. সংশোধনের পূর্ণ বিবরণ					
সংশোধনের বৎসর :	2026	নির্বাচক তালিকার পরিচিতি :			
ভিত্তি তারিখ :	01-01-2026	বিশেষ নিবিড় সংশোধন ২০২৬ এর চূড়ান্ত ভোটার তালিকার সহিত 06-04-2026 তারিখ অবধি সংশোধিত নির্বাচক তালিকা			
সংশোধনের প্রকৃতি :	ধারাবাহিক সংশোধন 2026				
প্রকাশনার তারিখ :	06-04-2026				
2. অংশ ও নির্বাচনী এলাকার পূর্ণ বিবরণ :					
অংশের ভাগ নং ও নাম :					
1-গোকুলনগর(আংশিক), টোলা মাঝিডি,গেরগেরডিওখামারটাঁড়		প্রধান শহর/গ্রাম : গোকুলনগর, সুরাইডি, বাঘুবেড়া ওয়ার্ড : থানা : বরাবাজার গ্রাম পঞ্চায়েত : বেড়াদা ব্লক : বরাবাজার মহকুমা : মানবাজার জেলা : পুরুলিয়া পিন : 723143			
2-সুরাইডি					
3-বাঘুবেড়া					
3. ভোট গ্রহন কেন্দ্রের পূর্ণ বিবরণ :					
ভোট গ্রহন কেন্দ্রের নং, নাম :		ভোট গ্রহন কেন্দ্রের শ্রেণী :		গ্রামীণ	
97 - গোকুলনগর প্রাইমারী স্কুল		এই অংশে সহায়ক ভোটগ্রহন কেন্দ্রের সংখ্যা		0	
ভোট গ্রহন কেন্দ্রের ঠিকানা :		:			
গোকুলনগর প্রাইমারী স্কুল, - রুম-2, গোকুলনগর					
4. নির্বাচকের সংখ্যা :					
প্রথম ক্রমিক নং	শেষ ক্রমিক নং	মোট সংখ্যা			
		পুরুষ	মহিলা	তৃতীয় লিঙ্গ	মোট
1	689	353	334	0	687

নির্বাচক নিবন্ধন আধিকারিকের স্বাক্ষর

Nazri Naksha

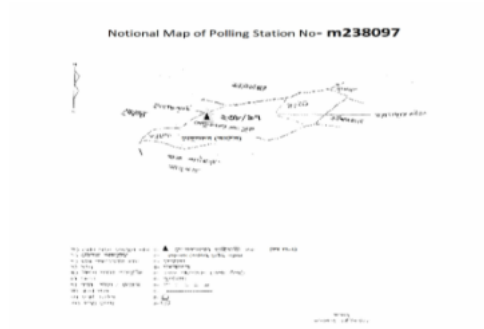

Google Map View

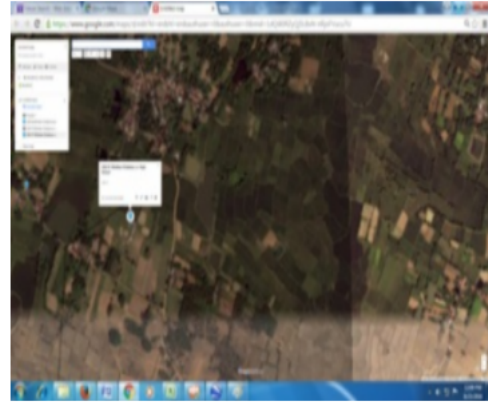

Polling Station Building Front View



Polling Station Front View



Cad View

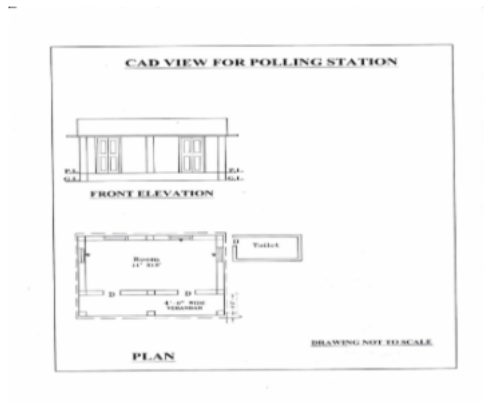

Key MAP View





বিধানসভা নির্বাচনক্ষেত্রের নং, নাম : 238-বাদ্দোয়ান
ভাগ নং, নাম : 1-গোকুলনগর(আংশিক), টোলা মাঝিডি,গেরগেরডিওখামারটাড়

1 নাম : পুরবী কর্মকার স্বামীর নাম: ধীরেন কর্মকার বাড়ির নং : n0025 বয়স : 36 লিঙ্গ : মহিলা	XWK1392315 ফটো উপলব্ধ	2 নাম : রবি টুডু পিতার নাম: ভিথু টুডু বাড়ির নং : n0143 বয়স : 27 লিঙ্গ : পুরুষ	XWK1966928 ফটো উপলব্ধ	3 নাম : কলাবতী মন্ডি পিতার নাম: সুরমলি মন্ডি বাড়ির নং : n0162 বয়স : 28 লিঙ্গ : মহিলা	XWK2000099 ফটো উপলব্ধ
4 নাম : সোমবারী মন্ডি স্বামীর নাম: সুবেন মন্ডি বাড়ির নং : এন0099 বয়স : 25 লিঙ্গ : মহিলা	XWK2298123 ফটো উপলব্ধ	5 নাম : ভানসিং মূর্মু পিতার নাম: বিপিন মূর্মু বাড়ির নং : এন0096 বয়স : 23 লিঙ্গ : পুরুষ	XWK2303501 ফটো উপলব্ধ	6 নাম : রসিক মূর্মু পিতার নাম: খেপারাম মূর্মু বাড়ির নং : এন0097 বয়স : 25 লিঙ্গ : পুরুষ	XWK2303543 ফটো উপলব্ধ
7 নাম : নরোত্তম মাহাত পিতার নাম: প্রভুরাম মাহাত বাড়ির নং : এন0068 বয়স : 33 লিঙ্গ : পুরুষ	XWK1392166 ফটো উপলব্ধ	8 নাম : রহিন মূর্মু পিতার নাম: খেপা মূর্মু বাড়ির নং : n0097 বয়স : 30 লিঙ্গ : পুরুষ	XWK1966902 ফটো উপলব্ধ	9 নাম : রাসমনি (টুডু) মূর্মু স্বামীর নাম: উপেন চন্দ্র মূর্মু বাড়ির নং : n0002 বয়স : 29 লিঙ্গ : মহিলা	XWK1801612 ফটো উপলব্ধ
10 নাম : সরস্বতী মূর্মু স্বামীর নাম: শক্তিপদ মূর্মু বাড়ির নং : n0146 বয়স : 26 লিঙ্গ : মহিলা	XWK1966951 ফটো উপলব্ধ	11 নাম : সতিশ চন্দ্র মূর্মু পিতার নাম: সহদেব মূর্মু বাড়ির নং : n0147 বয়স : 28 লিঙ্গ : পুরুষ	XWK1966969 ফটো উপলব্ধ	12 নাম : উপেন চন্দ্র মূর্মু পিতার নাম: অনিল চন্দ্র মূর্মু বাড়ির নং : n0002 বয়স : 33 লিঙ্গ : পুরুষ	XWK1392513 ফটো উপলব্ধ
13 নাম : বিষ্ণুপদ মূর্মু পিতার নাম: তারাপদ মূর্মু বাড়ির নং : নং.97 বয়স : 24 লিঙ্গ : পুরুষ	XWK2205920 ফটো উপলব্ধ	14 নাম : সনকা মূর্মু স্বামীর নাম: অনিল মূর্মু বাড়ির নং : এন0128 বয়স : 23 লিঙ্গ : মহিলা	XWK2303386 ফটো উপলব্ধ	15 নাম : ছবি হাঁসদা স্বামীর নাম: দেওয়ান হাঁসদা বাড়ির নং : n0001 বয়স : 38 লিঙ্গ : মহিলা	XWK1392489 ফটো উপলব্ধ
16 নাম : হরিপদ হাঁসদা পিতার নাম: শুকুরাম হাঁসদা বাড়ির নং : n0001 বয়স : 38 লিঙ্গ : পুরুষ	XWK1306448 ফটো উপলব্ধ	17 নাম : সোমবারী হাঁসদা স্বামীর নাম: হরিপদ হাঁসদা বাড়ির নং : n0001 বয়স : 36 লিঙ্গ : মহিলা	IAP0745349 ফটো উপলব্ধ	18 নাম : দেওয়ান হাঁসদা পিতার নাম: শুকুরাম হাঁসদা বাড়ির নং : n0001 বয়স : 40 লিঙ্গ : পুরুষ	XWK1306430 ফটো উপলব্ধ
19 নাম : শঙ্কর মাহাত পিতার নাম: বড় মাহাত বাড়ির নং : n0046 বয়স : 38 লিঙ্গ : পুরুষ	DLP2460970 ফটো উপলব্ধ	20 নাম : সনাতন মাহাত পিতার নাম: নিবারন মাহাত বাড়ির নং : n0069 বয়স : 46 লিঙ্গ : পুরুষ	WB/34/235/318603 ফটো উপলব্ধ	21 নাম : সন্দীপ মাহাত পিতার নাম: পদালাচন মাহাত বাড়ির নং : n0076 বয়স : 35 লিঙ্গ : পুরুষ	XWK0987933 ফটো উপলব্ধ
22 নাম : দিলীপ মাহাত পিতার নাম: প্রফুল্ল মাহাত বাড়ির নং : n0071 বয়স : 29 লিঙ্গ : পুরুষ	XWK1729698 ফটো উপলব্ধ	23 নাম : শকুন্তলা মাহাত স্বামীর নাম: জগদীশ মাহাত বাড়ির নং : n0069 বয়স : 34 লিঙ্গ : মহিলা	XWK1801497 ফটো উপলব্ধ	24 নাম : ফুলকুমারী মাহাত স্বামীর নাম: সন্দীপ মাহাত বাড়ির নং : n0076 বয়স : 30 লিঙ্গ : মহিলা	XWK1801539 ফটো উপলব্ধ
25 নাম : রবনী মাহাত স্বামীর নাম: গোরাচাঁদ মাহাত বাড়ির নং : n0058 বয়স : 28 লিঙ্গ : মহিলা	XWK1801547 ফটো উপলব্ধ	26 নাম : পশুপতি মাহাত পিতার নাম: জগন্নাথ মাহাত বাড়ির নং : n0060 বয়স : 30 লিঙ্গ : পুরুষ	XWK1801554 ফটো উপলব্ধ	27 নাম : সুলেখা মাহাত স্বামীর নাম: তারাপদ মাহাত বাড়ির নং : n0059 বয়স : 28 লিঙ্গ : মহিলা	XWK1801562 ফটো উপলব্ধ
28 নাম : শিব মাহাত পিতার নাম: শান্তিরাম মাহাত বাড়ির নং : n0051 বয়স : 24 লিঙ্গ : পুরুষ	XWK2205979 ফটো উপলব্ধ	29 নাম : সুকুমার মাহাত পিতার নাম: যুধিষ্ঠির মাহাত বাড়ির নং : এন0095 বয়স : 23 লিঙ্গ : পুরুষ	XWK2304210 ফটো উপলব্ধ	30 নাম : গীতারানী মাহাত স্বামীর নাম: রোহীন চন্দ্র মাহাত বাড়ির নং : এন0074 বয়স : 46 লিঙ্গ : মহিলা	XWK2117976 ফটো উপলব্ধ



বিধানসভা নির্বাচনক্ষেত্রের নং, নাম : 238-বান্দোয়ান
ভাগ নং, নাম : 1-গোকুলনগর(আংশিক), টোলা মাঝিডি,গেরগেরডিওখামারটাঁড়

31	XWK2206118	ফটো উপলব্ধ	32	DLP1226893	ফটো উপলব্ধ	33	IAP1470632	ফটো উপলব্ধ
নাম : সহদেব মাহাত পিতার নাম: জোতিলাল মাহাত বাড়ির নং : n0042 বয়স : 27 লিঙ্গ : পুরুষ			নাম : গহন চন্দ্র মাহাত পিতার নাম: হাজারীলাল মাহাত বাড়ির নং : n0040 বয়স : 52 লিঙ্গ : পুরুষ			নাম : চন্দনা মাহাত পিতার নাম: তপন কুমার মাহাত বাড়ির নং : n0164 বয়স : 32 লিঙ্গ : মহিলা		
34	XWK2000107	ফটো উপলব্ধ	35	WB/34/235/318095	ফটো উপলব্ধ	36	XWK1966910	ফটো উপলব্ধ
নাম : গীতারানী মাহাত স্বামীর নাম: মানিক চন্দ্র মাহাত বাড়ির নং : n0163 বয়স : 33 লিঙ্গ : মহিলা			নাম : বিদ্যাধর মাহাত পিতার নাম: যোগেন্দ্র নাথ মাহাত বাড়ির নং : n0048 বয়স : 52 লিঙ্গ : পুরুষ			নাম : আজয় মাহাত পিতার নাম: নকুল মাহাত বাড়ির নং : n0142 বয়স : 26 লিঙ্গ : পুরুষ		
37	XWK1966944	ফটো উপলব্ধ	38	XWK1966886	ফটো উপলব্ধ	39	XWK1801620	ফটো উপলব্ধ
নাম : মনোজ মাহাত পিতার নাম: সন্তোষ মাহাত বাড়ির নং : n0145 বয়স : 26 লিঙ্গ : পুরুষ			নাম : প্রদীপ মাহাত পিতার নাম: মনসারাম মাহাত বাড়ির নং : n0041 বয়স : 27 লিঙ্গ : পুরুষ			নাম : মালতী মাহাত স্বামীর নাম: ত্রিলোচন মাহাত বাড়ির নং : n0031 বয়স : 37 লিঙ্গ : মহিলা		
40	XWK2441186	ফটো উপলব্ধ	41	XWK1801604	ফটো উপলব্ধ	42	XWK1966993	ফটো উপলব্ধ
নাম : সুশান্ত মাহাত পিতার নাম: রুমক মাহাত বাড়ির নং : এন0040 বয়স : 29 লিঙ্গ : পুরুষ			নাম : লক্ষ্মী মাহাত স্বামীর নাম: রূপেশ কুমার মাহাত বাড়ির নং : n0048 বয়স : 31 লিঙ্গ : মহিলা			নাম : সপ্তমী মাহাত স্বামীর নাম: শহীদ বরন মাহাত বাড়ির নং : n0150 বয়স : 27 লিঙ্গ : মহিলা		
43	XWK1967009	ফটো উপলব্ধ	44	XWK1967017	ফটো উপলব্ধ	45	XWK1967025	ফটো উপলব্ধ
নাম : গীতা মাহাত স্বামীর নাম: সঙ্গীত কুমার মাহাত বাড়ির নং : n0151 বয়স : 27 লিঙ্গ : মহিলা			নাম : শকুন্তলা মাহাত স্বামীর নাম: বিবেক চন্দ্র মাহাত বাড়ির নং : n0152 বয়স : 28 লিঙ্গ : মহিলা			নাম : শিবানী মাহাত পিতার নাম: মধুর মাহাত বাড়ির নং : n0153 বয়স : 27 লিঙ্গ : মহিলা		
46	XWK1967033	ফটো উপলব্ধ	47	XWK2000024	ফটো উপলব্ধ	48	XWK2000032	ফটো উপলব্ধ
নাম : শিখারানী মাহাত পিতার নাম: শ্যামসুন্দর মাহাত বাড়ির নং : n0154 বয়স : 27 লিঙ্গ : মহিলা			নাম : পূর্ণিমা মাহাত পিতার নাম: রামলাল মাহাত বাড়ির নং : n0155 বয়স : 27 লিঙ্গ : মহিলা			নাম : মিতালী মাহাত পিতার নাম: সন্তোষ কুমার মাহাত বাড়ির নং : n0156 বয়স : 26 লিঙ্গ : মহিলা		
49	XWK2000073	ফটো উপলব্ধ	50	XWK2000081	ফটো উপলব্ধ	51	XWK1892884	ফটো উপলব্ধ
নাম : অন্নপূর্ণা মাহাত স্বামীর নাম: অশোক কুমার মাহাত বাড়ির নং : n0160 বয়স : 28 লিঙ্গ : মহিলা			নাম : গীতা মাহাত স্বামীর নাম: অজিত কুমার মাহাত বাড়ির নং : n0161 বয়স : 34 লিঙ্গ : মহিলা			নাম : বঙ্কিম মাহাত পিতার নাম: ধনঞ্জয় মাহাত বাড়ির নং : n0057 বয়স : 27 লিঙ্গ : পুরুষ		
52	XWK1892926	ফটো উপলব্ধ	53	XWK1892934	ফটো উপলব্ধ	54	XWK1892942	ফটো উপলব্ধ
নাম : আলোমনি মাহাত স্বামীর নাম: রাজীব মাহাত বাড়ির নং : n0075 বয়স : 27 লিঙ্গ : মহিলা			নাম : জলেশ্বরী মাহাত স্বামীর নাম: তপন মাহাত বাড়ির নং : n0040 বয়স : 27 লিঙ্গ : মহিলা			নাম : ছায়ারানী মাহাত স্বামীর নাম: উত্তম কুমার মাহাত বাড়ির নং : n0068 বয়স : 28 লিঙ্গ : মহিলা		
55	XWK1892959	ফটো উপলব্ধ	56	XWK1892975	ফটো উপলব্ধ	57	XWK1892983	ফটো উপলব্ধ
নাম : কাজল মাহাত স্বামীর নাম: গোরাচাঁদ মাহাত বাড়ির নং : n0059 বয়স : 27 লিঙ্গ : মহিলা			নাম : বেদনী মাহাত স্বামীর নাম: লালচাঁদ মাহাত বাড়ির নং : n0039 বয়স : 33 লিঙ্গ : মহিলা			নাম : স্বপন মাহাত পিতার নাম: শ্যামসুন্দর মাহাত বাড়ির নং : n0080 বয়স : 27 লিঙ্গ : পুরুষ		
58	XWK1892991	ফটো উপলব্ধ	59	XWK2303204	ফটো উপলব্ধ	60	XWK2307809	ফটো উপলব্ধ
নাম : সরলা মাহাত স্বামীর নাম: কেশরী মোহন মাহাত বাড়ির নং : n0086 বয়স : 27 লিঙ্গ : মহিলা			নাম : লক্ষ্মী মাহাত স্বামীর নাম: অনিল মাহাত বাড়ির নং : এন0070 বয়স : 28 লিঙ্গ : মহিলা			নাম : লক্ষ্মী রানী মাহাত স্বামীর নাম: সুজিত মাহাত বাড়ির নং : এন0078 বয়স : 27 লিঙ্গ : মহিলা		

After
Inspection by
Judicial Officers

বিধানসভা নির্বাচনক্ষেত্রের নং, নাম : 238-বাদ্দোয়ান
ভাগ নং, নাম : 1-গোকুলনগর(আংশিক), টোলা মাঝিডি,গেরগেরডিওখামারটাড়

61	XWK2392439	নাম : চাঁদমনি মাহাত পিতার নাম: নিতাই মাহাত বাড়ির নং : এন0042 বয়স : 25 লিঙ্গ : মহিলা	ফটো উপলব্ধ	62	XWK2393221	নাম : পঙ্কজ মাহাত পিতার নাম: মোহন মাহাত বাড়ির নং : এন0040 বয়স : 22 লিঙ্গ : পুরুষ	ফটো উপলব্ধ	63	XWK2393254	নাম : ক্ষিতীশ মাহাত পিতার নাম: নেপাল মাহাত বাড়ির নং : এন0053 বয়স : 23 লিঙ্গ : পুরুষ	ফটো উপলব্ধ
64	XWK2394898	নাম : গুরুপদ মাহাত পিতার নাম: শীতল মাহাত বাড়ির নং : এন0034 বয়স : 24 লিঙ্গ : পুরুষ	ফটো উপলব্ধ	65	XWK2391704	নাম : রীনা মাহাত স্বামীর নাম: সুকুমার মাহাত বাড়ির নং : এন0040 বয়স : 23 লিঙ্গ : মহিলা	ফটো উপলব্ধ	66	XWK2201275	নাম : মিঠুন মাহাত পিতার নাম: প্রফুল মাহাত বাড়ির নং : n000 বয়স : 25 লিঙ্গ : পুরুষ	ফটো উপলব্ধ
67	XWK2206282	নাম : কৌশিক মাহাত পিতার নাম: অনিল চন্দ্র মাহাত বাড়ির নং : n000 বয়স : 25 লিঙ্গ : পুরুষ	ফটো উপলব্ধ	68	WB/34/235/318340	নাম : পান মাহাত স্বামীর নাম: পূর্ণ মাহাত বাড়ির নং : n0087 বয়স : 83 লিঙ্গ : মহিলা	ফটো উপলব্ধ	69	XWK1306364	নাম : বুলুরাণী মাহাত পিতার নাম: পূর্ণচন্দ্র মাহাত বাড়ির নং : n0087 বয়স : 46 লিঙ্গ : মহিলা	ফটো উপলব্ধ
70	XWK1306372	নাম : ক্ষিতীশ মাহাত পিতার নাম: পূর্ণ চন্দ্র মাহাত বাড়ির নং : n0087 বয়স : 36 লিঙ্গ : পুরুষ	ফটো উপলব্ধ	71	XWK1496330	নাম : শকুন্তলা মাহাত স্বামীর নাম: ক্ষিতীশ মাহাত বাড়ির নং : n0087 বয়স : 33 লিঙ্গ : মহিলা	ফটো উপলব্ধ	72	XWK2604916	নাম : নিরঞ্জন মাহাত পিতার নাম: কেনারাম মাহাত বাড়ির নং : n0088 বয়স : 67 লিঙ্গ : পুরুষ	ফটো উপলব্ধ
73	WB/34/235/318636	নাম : সচীরানী মাহাত স্বামীর নাম: নিরঞ্জন মাহাত বাড়ির নং : n0088 বয়স : 57 লিঙ্গ : মহিলা	ফটো উপলব্ধ	74	DLP1265271	নাম : আনন্দ মাহাত পিতার নাম: পূর্ণচন্দ্র মাহাত বাড়ির নং : n0089 বয়স : 43 লিঙ্গ : পুরুষ	ফটো উপলব্ধ	75	XWK2297661	নাম : রঞ্জিত মাহাত পিতার নাম: গোপাল চন্দ্র মাহাত বাড়ির নং : এন031 বয়স : 24 লিঙ্গ : পুরুষ	ফটো উপলব্ধ
76	XWK1306380	নাম : রঞ্জিত মাহাত পিতার নাম: বলরাম মাহাত বাড়ির নং : n0090 বয়স : 38 লিঙ্গ : পুরুষ	ফটো উপলব্ধ	77	XWK2610384	নাম : কমলা মাহাত স্বামীর নাম: রঞ্জিত মাহাত বাড়ির নং : এন0090 বয়স : 35 লিঙ্গ : মহিলা	ফটো উপলব্ধ	78	XWK2298230	নাম : সবিতা মাহাত স্বামীর নাম: বিষ্ণুপদ মাহাত বাড়ির নং : এন0079 বয়স : 24 লিঙ্গ : মহিলা	ফটো উপলব্ধ
79	XWK2103919	নাম : মিনু মাহাত পিতার নাম: নটবর মাহাত বাড়ির নং : বেরাদা বয়স : 26 লিঙ্গ : মহিলা	ফটো উপলব্ধ	80	XWK2412187	নাম : অর্জুন চন্দ্র মাহাত পিতার নাম: অখিল মাহাত বাড়ির নং : n0084 বয়স : 42 লিঙ্গ : পুরুষ	ফটো উপলব্ধ	81	XWK1496397	নাম : কল্যাণী মাহাত স্বামীর নাম: অর্জুন মাহাত বাড়ির নং : n0084 বয়স : 38 লিঙ্গ : মহিলা	ফটো উপলব্ধ
82	DLP2065357	নাম : প্রতিমা মাহাত পিতার নাম: অখিলচন্দ্র মাহাত বাড়ির নং : n0084 বয়স : 44 লিঙ্গ : মহিলা	ফটো উপলব্ধ	83	DLP2065365	নাম : বলরাম মাহাত পিতার নাম: অখিল চন্দ্র মাহাত বাড়ির নং : n0084 বয়স : 40 লিঙ্গ : পুরুষ	ফটো উপলব্ধ	84	WB/34/235/318496	নাম : ঈশ্বর মাহাত পিতার নাম: ভূতনাথ মাহাত বাড়ির নং : n0085 বয়স : 61 লিঙ্গ : পুরুষ	ফটো উপলব্ধ
85	XWK1729797	নাম : জাগরান মাহাত পিতার নাম: ঈশ্বর মাহাত বাড়ির নং : n0085 বয়স : 30 লিঙ্গ : পুরুষ	ফটো উপলব্ধ	86	WB/34/235/318354	নাম : বিশ্বনাথ মাহাত পিতার নাম: ভূতনাথ মাহাত বাড়ির নং : n0085 বয়স : 56 লিঙ্গ : পুরুষ	ফটো উপলব্ধ	87	WB/34/235/318175	নাম : জননী মাহাত স্বামীর নাম: ইশ্বর মাহাত বাড়ির নং : n0085 বয়স : 57 লিঙ্গ : মহিলা	ফটো উপলব্ধ
88	DLP2349264	নাম : রবনী মাহাত স্বামীর নাম: সুচাঁদ মাহাত বাড়ির নং : n0086 বয়স : 83 লিঙ্গ : মহিলা	ফটো উপলব্ধ	89	DLP2066041	নাম : বাবুলাল মাহাত পিতার নাম: সুচাঁদ মাহাত বাড়ির নং : n0086 বয়স : 56 লিঙ্গ : পুরুষ	ফটো উপলব্ধ	90	XWK2201416	নাম : বিকাশ মাহাত পিতার নাম: সুভাষ মাহাত বাড়ির নং : n0054 বয়স : 24 লিঙ্গ : পুরুষ	ফটো উপলব্ধ



বিধানসভা নির্বাচনক্ষেত্রের নং, নাম : 238-বাদ্দোয়ান
ভাগ নং, নাম : 1-গোকুলনগর(আংশিক), টোলা মাঝিডি,গেরগেরডিওখামারটাঁড়

91	DLP2066058	ফটো উপলব্ধ	92	XWK1182179	ফটো উপলব্ধ	93	DLP1266519	ফটো উপলব্ধ
নাম : মমতা মাহাত স্বামীর নাম: বাবুলাল মাহাত বাড়ির নং : n0086 বয়স : 52 লিঙ্গ : মহিলা			নাম : কেশরী মোহন মাহাত পিতার নাম: সুচাদ মাহাত বাড়ির নং : n0086 বয়স : 36 লিঙ্গ : মহিলা			নাম : পুষ্পরানী মাহাত স্বামীর নাম: বিদ্যাধর মাহাত বাড়ির নং : n0048 বয়স : 43 লিঙ্গ : মহিলা		
94	XWK2482115	ফটো উপলব্ধ	95	XWK2441616	ফটো উপলব্ধ	96	XWK2441624	ফটো উপলব্ধ
নাম : অঞ্জলি মাহাত স্বামীর নাম: মনোজ মাহাত বাড়ির নং : এন0145 বয়স : 21 লিঙ্গ : মহিলা			নাম : উজ্জল মাহাত পিতার নাম: বিদ্যাধর মাহাত বাড়ির নং : এন0048 বয়স : 21 লিঙ্গ : পুরুষ			নাম : অজয় কুমার মাহাত পিতার নাম: মোহন চন্দ্র মাহাত বাড়ির নং : এন0069 বয়স : 22 লিঙ্গ : পুরুষ		
97	XWK2539930	ফটো উপলব্ধ	98	KDF4944641	ফটো উপলব্ধ	99	XWK2505477	ফটো উপলব্ধ
নাম : শীতল মাহাত অন্যান্য: কুন্তি মাহাত বাড়ির নং : এন0034 বয়স : 53 লিঙ্গ : পুরুষ			নাম : কুন্তি মাহাত স্বামীর নাম: শীতল মাহাত বাড়ির নং : এন0034 বয়স : 53 লিঙ্গ : মহিলা			নাম : প্রথমী মাহাত পিতার নাম: সুনীল কুমার মাহাত বাড়ির নং : এন0043 বয়স : 22 লিঙ্গ : মহিলা		
100	DLP1705334	ফটো উপলব্ধ	101	DLP1705292	ফটো উপলব্ধ	102	XWK1182062	ফটো উপলব্ধ
নাম : কিরিটি মাহাত পিতার নাম: কৃষ্ণপদ মাহাত বাড়ির নং : n0069 বয়স : 59 লিঙ্গ : পুরুষ			নাম : গুণধর মাহাত পিতার নাম: জয়দেব মাহাত বাড়ির নং : n0070 বয়স : 43 লিঙ্গ : পুরুষ			নাম : জগদীশ মাহাত পিতার নাম: পরিস্রীত মাহাত বাড়ির নং : n0069 বয়স : 34 লিঙ্গ : পুরুষ		
103	DLP2066991	ফটো উপলব্ধ	104	XWK1306224	ফটো উপলব্ধ	105	XWK2393528	ফটো উপলব্ধ
নাম : অশোক কুমার মাহাত পিতার নাম: কবিরাজ মাহাত বাড়ির নং : n0032 বয়স : 40 লিঙ্গ : পুরুষ			নাম : রুপেশ কুমার মাহাত পিতার নাম: শঙ্কর মাহাত বাড়ির নং : n0048 বয়স : 35 লিঙ্গ : পুরুষ			নাম : শিখা রানি মাহাত স্বামীর নাম: পরেশ মাহাত বাড়ির নং : এন0135 বয়স : 25 লিঙ্গ : মহিলা		
106	XWK1892876	ফটো উপলব্ধ	107	XWK2419786	ফটো উপলব্ধ	108	XWK2420008	ফটো উপলব্ধ
নাম : আকাশ মাহাত পিতার নাম: চন্দন মাহাত বাড়ির নং : এন0086 বয়স : 28 লিঙ্গ : পুরুষ			নাম : পোস্তালা মাহাত স্বামীর নাম: গোকুল মাহাত বাড়ির নং : n0037 বয়স : 57 লিঙ্গ : মহিলা			নাম : লালমোহন মাহাত পিতার নাম: বানেশ্বর মাহাত বাড়ির নং : n0056 বয়স : 46 লিঙ্গ : পুরুষ		
109	DLP1704865	ফটো উপলব্ধ	110	XWK2323830	ফটো উপলব্ধ	111	XWK2201317	ফটো উপলব্ধ
নাম : সীতারাম মাহাত পিতার নাম: অখিল চন্দ্র মাহাত বাড়ির নং : n0084 বয়স : 42 লিঙ্গ : পুরুষ			নাম : আরতি মাহাত স্বামীর নাম: সন্তোষ কুমার মাহাত বাড়ির নং : n0066 বয়স : 48 লিঙ্গ : মহিলা			নাম : বিকাশ মাহাত পিতার নাম: চন্দন কুমার মাহাত বাড়ির নং : এন0085 বয়স : 25 লিঙ্গ : পুরুষ		
112	XWK2424810	ফটো উপলব্ধ	113	DLP0498451	ফটো উপলব্ধ	114	XWK1729771	ফটো উপলব্ধ
নাম : নিয়তি মাহাত স্বামীর নাম: চন্দন মাহাত বাড়ির নং : এন0096 বয়স : 53 লিঙ্গ : মহিলা			নাম : চন্দন মাহাত পিতার নাম: লক্ষীকান্ত মাহাত বাড়ির নং : এন0081 বয়স : 58 লিঙ্গ : পুরুষ			নাম : তাপস মাহাত পিতার নাম: চন্দন মাহাত বাড়ির নং : এন0099 বয়স : 30 লিঙ্গ : পুরুষ		
115	XWK1306323	ফটো উপলব্ধ	116	XWK1306331	ফটো উপলব্ধ	117	XWK1306349	ফটো উপলব্ধ
নাম : গৌরী মাহাত পিতার নাম: নগেন মাহাত বাড়ির নং : n0073 বয়স : 40 লিঙ্গ : মহিলা			নাম : শিঙালা মাহাত পিতার নাম: নগেন মাহাত বাড়ির নং : n0073 বয়স : 37 লিঙ্গ : মহিলা			নাম : জয়ন্তী মাহাত পিতার নাম: নগেন মাহাত বাড়ির নং : n0073 বয়স : 35 লিঙ্গ : মহিলা		
118	WB/34/235/318695	ফটো উপলব্ধ	119	WB/34/235/318535	ফটো উপলব্ধ	120	WB/34/235/318306	ফটো উপলব্ধ
নাম : রহিন মাহাত পিতার নাম: কেবল মাহাত বাড়ির নং : n0074 বয়স : 58 লিঙ্গ : পুরুষ			নাম : অনন্ত মাহাত পিতার নাম: যোগিন্দ্র মাহাত বাড়ির নং : n0075 বয়স : 58 লিঙ্গ : পুরুষ			নাম : বিমলা মাহাত স্বামীর নাম: অনন্ত মাহাত বাড়ির নং : n0075 বয়স : 53 লিঙ্গ : মহিলা		



বিধানসভা নির্বাচনক্ষেত্রের নং, নাম : 238-বাদ্দোয়ান
ভাগ নং, নাম : 1-গোকুলনগর(আংশিক), টোলা মাঝিডি,গেরগেরডিওখামারটাড়

121	XWK1496264	নাম : রাজীব মাহাত পিতার নাম: অনন্ত মাহাত বাড়ির নং : n0075 বয়স : 31 লিঙ্গ : পুরুষ	ফটো উপলব্ধ	122	WB/34/235/318337	নাম : স্নেহলতা মাহাত স্বামীর নাম: পদ্মালাচন মাহাত বাড়ির নং : n0076 বয়স : 79 লিঙ্গ : মহিলা	ফটো উপলব্ধ	123	DLP0498337	নাম : মুসুরিবালা মাহাত অন্যান্য: গোকুলচন্দ্র মাহাত বাড়ির নং : n0077 বয়স : 79 লিঙ্গ : মহিলা	ফটো উপলব্ধ
124	XWK2514032	নাম : দামোদর মাহাত পিতার নাম: গোকুলচন্দ্র মাহাত বাড়ির নং : n0077 বয়স : 52 লিঙ্গ : পুরুষ	ফটো উপলব্ধ	125	KQR0062729	নাম : স্বাগতা মাহাত স্বামীর নাম: দামোদর মাহাত বাড়ির নং : 00 বয়স : 46 লিঙ্গ : মহিলা	ফটো উপলব্ধ	126	DLP1265073	নাম : বিমল চন্দ্র মাহাত পিতার নাম: গোকুলচন্দ্র মাহাত বাড়ির নং : n0077 বয়স : 47 লিঙ্গ : পুরুষ	ফটো উপলব্ধ
127	WB/34/235/318372	নাম : বিদ্যুখী মাহাত স্বামীর নাম: কমলা মাহাত বাড়ির নং : n0078 বয়স : 81 লিঙ্গ : মহিলা	ফটো উপলব্ধ	128	XWK2671550	নাম : যমুনা মাহাত স্বামীর নাম: গৌর মাহাতো বাড়ির নং : n0078 বয়স : 59 লিঙ্গ : মহিলা	ফটো উপলব্ধ	129	XWK1729789	নাম : সুজিত মাহাত পিতার নাম: গৌড়র মাহাত বাড়ির নং : n0078 বয়স : 30 লিঙ্গ : পুরুষ	ফটো উপলব্ধ
130	DLP2066181	নাম : সুধীর মাহাত পিতার নাম: দিবাকর মাহাত বাড়ির নং : n0079 বয়স : 63 লিঙ্গ : পুরুষ	ফটো উপলব্ধ	131	XWK1619493	নাম : দিপঙ্কর মাহাত পিতার নাম: সুধীর মাহাত বাড়ির নং : n0079 বয়স : 31 লিঙ্গ : পুরুষ	ফটো উপলব্ধ	132	WB/34/235/318249	নাম : নিখিল মাহাত পিতার নাম: দিবাকর মাহাত বাড়ির নং : n0079 বয়স : 57 লিঙ্গ : পুরুষ	ফটো উপলব্ধ
133	WB/34/235/318668	নাম : ধীরেন মাহাত পিতার নাম: দিবাকর মাহাত বাড়ির নং : n0079 বয়স : 52 লিঙ্গ : পুরুষ	ফটো উপলব্ধ	134	XWK1392323	নাম : আরতি মাহাত স্বামীর নাম: ধীরেন মাহাত বাড়ির নং : n0079 বয়স : 40 লিঙ্গ : মহিলা	ফটো উপলব্ধ	135	WB/34/235/318274	নাম : সরস্বতী মাহাত স্বামীর নাম: সুধীর মাহাত বাড়ির নং : n0079 বয়স : 57 লিঙ্গ : মহিলা	ফটো উপলব্ধ
136	DLP1227826	নাম : রমানী মাহাত স্বামীর নাম: নিখিল মাহাত বাড়ির নং : n0079 বয়স : 54 লিঙ্গ : মহিলা	ফটো উপলব্ধ	137	XWK1392331	নাম : বিষ্ণুপদ মাহাত পিতার নাম: সুধীর চন্দ্র মাহাত বাড়ির নং : n0079 বয়স : 32 লিঙ্গ : পুরুষ	ফটো উপলব্ধ	138	XWK2136232	নাম : শ্যামসুন্দর মাহাত পিতার নাম: শ্রীচরন মাহাত বাড়ির নং : n0080 বয়স : 61 লিঙ্গ : পুরুষ	ফটো উপলব্ধ
139	WB/34/235/318266	নাম : রামলাল মাহাত পিতার নাম: শ্রীচরন মাহাত বাড়ির নং : n0080 বয়স : 57 লিঙ্গ : পুরুষ	ফটো উপলব্ধ	140	DLP1227834	নাম : চপলা মাহাত স্বামীর নাম: রামলাল মাহাত বাড়ির নং : n0080 বয়স : 48 লিঙ্গ : মহিলা	ফটো উপলব্ধ	141	XWK2136257	নাম : বাসন্তি মাহাত স্বামীর নাম: শ্যামসুন্দর মাহাতো বাড়ির নং : n0080 বয়স : 50 লিঙ্গ : মহিলা	ফটো উপলব্ধ
142	XWK2573863	নাম : সর্বেশ্বর মাহাত পিতার নাম: গহন চন্দ্র মাহাত বাড়ির নং : এন080 বয়স : 20 লিঙ্গ : পুরুষ	ফটো উপলব্ধ	143	XWK2573871	নাম : বিনতা মাহাত স্বামীর নাম: সুশান্ত মাহাত বাড়ির নং : এন080 বয়স : 20 লিঙ্গ : মহিলা	ফটো উপলব্ধ	144	WB/34/235/318523	নাম : বিজয় মাহাত পিতার নাম: ছুট মাহাত বাড়ির নং : n0081 বয়স : 63 লিঙ্গ : পুরুষ	ফটো উপলব্ধ
145	XWK0369231	নাম : বলরাম মাহাত পিতার নাম: বিজয় মাহাত বাড়ির নং : n0081 বয়স : 36 লিঙ্গ : পুরুষ	ফটো উপলব্ধ	146	XWK1306356	নাম : সারথী মাহাত স্বামীর নাম: বলরাম মাহাত বাড়ির নং : n0081 বয়স : 35 লিঙ্গ : মহিলা	ফটো উপলব্ধ	147	WB/34/235/318649	নাম : শিবনাথ মাহাত পিতার নাম: ভজহারি মাহাত বাড়ির নং : n0082 বয়স : 68 লিঙ্গ : পুরুষ	ফটো উপলব্ধ
148	DLP1265453	নাম : শেফালী মাহাত স্বামীর নাম: শিবনাথ মাহাত বাড়ির নং : n0082 বয়স : 61 লিঙ্গ : মহিলা	ফটো উপলব্ধ	149	DLP2461051	নাম : বিদ্যাপথর মাহাত পিতার নাম: শিবনাথ মাহাত বাড়ির নং : n0082 বয়স : 43 লিঙ্গ : পুরুষ	ফটো উপলব্ধ	150	XWK1496363	নাম : রঞ্জিত মাহাত পিতার নাম: শিবনাথ মাহাত বাড়ির নং : n0082 বয়স : 31 লিঙ্গ : পুরুষ	ফটো উপলব্ধ



151	WB/34/235/318548	নাম : নিরঞ্জন মাহাত পিতার নাম: ভজহরি মাহাত বাড়ির নং : n0082 বয়স : 63 লিঙ্গ : পুরুষ	ফটো উপলব্ধ	152	WB/34/235/318327	নাম : উর্মিলা মাহাত স্বামীর নাম: নিরঞ্জন মাহাত বাড়ির নং : n0082 বয়স : 55 লিঙ্গ : মহিলা	ফটো উপলব্ধ	153	XWK2526051	নাম : পঙ্কজ মাহাত পিতার নাম: নিরঞ্জন মাহাত বাড়ির নং : এন0082 বয়স : 23 লিঙ্গ : পুরুষ	ফটো উপলব্ধ
154	WB/34/235/318296	নাম : ভেদিবালা মাহাত স্বামীর নাম: অখিল মাহাত বাড়ির নং : n0084 বয়স : 85 লিঙ্গ : মহিলা	ফটো উপলব্ধ	155	XWK1729722	নাম : ভবানী মাহাত পিতার নাম: শশধর মাহাত বাড়ির নং : n0059 বয়স : 30 লিঙ্গ : মহিলা	ফটো উপলব্ধ	156	WB/34/235/318373	নাম : বাসন্তী মাহাত স্বামীর নাম: শশধর মাহাত বাড়ির নং : n0059 বয়স : 63 লিঙ্গ : মহিলা	ফটো উপলব্ধ
157	DLP2348902	নাম : শশধর মাহাত পিতার নাম: রঙ্গলাল মাহাত বাড়ির নং : n0059 বয়স : 69 লিঙ্গ : পুরুষ	ফটো উপলব্ধ	158	XWK1619568	নাম : নিমাই চন্দ্র মাহাত পিতার নাম: ভগীরথ মাহাত বাড়ির নং : n0059 বয়স : 31 লিঙ্গ : পুরুষ	ফটো উপলব্ধ	159	XWK1306273	নাম : তারাপদ মাহাত পিতার নাম: ভগীরথ মাহাত বাড়ির নং : n0059 বয়স : 38 লিঙ্গ : পুরুষ	ফটো উপলব্ধ
160	DLP0496836	নাম : রাধিকা মাহাত স্বামীর নাম: ভগীরথ মাহাত বাড়ির নং : n0059 বয়স : 68 লিঙ্গ : মহিলা	ফটো উপলব্ধ	161	WB/34/235/318549	নাম : ভগীরথ মাহাত পিতার নাম: রঙ্গলাল মাহাত বাড়ির নং : n0059 বয়স : 75 লিঙ্গ : পুরুষ	ফটো উপলব্ধ	162	DLP1704824	নাম : গৌরাচাঁদ মাহাত পিতার নাম: হরিপদ মাহাত বাড়ির নং : n0059 বয়স : 44 লিঙ্গ : পুরুষ	ফটো উপলব্ধ
163	XWK1392349	নাম : রেখা মাহাত স্বামীর নাম: বিশ্বনাথ মাহাত বাড়ির নং : n0059 বয়স : 35 লিঙ্গ : মহিলা	ফটো উপলব্ধ	164	DLP2065324	নাম : বিশ্বনাথ মাহাত পিতার নাম: হরিপদ মাহাত বাড়ির নং : n0059 বয়স : 51 লিঙ্গ : পুরুষ	ফটো উপলব্ধ	165	WB/34/235/318341	নাম : কুন্তিবালা মাহাত স্বামীর নাম: হরিপদ মাহাত বাড়ির নং : n0059 বয়স : 78 লিঙ্গ : মহিলা	ফটো উপলব্ধ
166	XWK1392406	নাম : সঞ্জয় মাহাত পিতার নাম: ছুকু মাহাত বাড়ির নং : n0058 বয়স : 33 লিঙ্গ : পুরুষ	ফটো উপলব্ধ	167	XWK1306265	নাম : গৌরাচাঁদ মাহাত পিতার নাম: ছুকু মাহাত বাড়ির নং : n0058 বয়স : 38 লিঙ্গ : পুরুষ	ফটো উপলব্ধ	168	WB/34/235/318359	নাম : জিরুবালা মাহাত অন্যান্য: ছুকু মাহাত বাড়ির নং : n0058 বয়স : 69 লিঙ্গ : মহিলা	ফটো উপলব্ধ
169	DLP2065811	নাম : অঞ্জনা মাহাত স্বামীর নাম: মোহনচন্দ্র মাহাত বাড়ির নং : n0069 বয়স : 43 লিঙ্গ : মহিলা	ফটো উপলব্ধ	170	WB/34/235/318124	নাম : মোহনচন্দ্র মাহাত পিতার নাম: নিবারন মাহাত বাড়ির নং : n0069 বয়স : 59 লিঙ্গ : পুরুষ	ফটো উপলব্ধ	171	XWK2411296	নাম : পরিষ্কীত মাহাত পিতার নাম: নিবারন মাহাত বাড়ির নং : n0069 বয়স : 65 লিঙ্গ : পুরুষ	ফটো উপলব্ধ
172	WB/34/235/318358	নাম : আমতী মাহাত স্বামীর নাম: প্রভুরাম মাহাত বাড়ির নং : n0068 বয়স : 61 লিঙ্গ : মহিলা	ফটো উপলব্ধ	173	WB/34/235/318666	নাম : কৃষ্ণপদ মাহাত পিতার নাম: রাখাল মাহাত বাড়ির নং : n0068 বয়স : 54 লিঙ্গ : পুরুষ	ফটো উপলব্ধ	174	XWK0987982	নাম : উত্তম কুমার মাহাত পিতার নাম: প্রভুরাম মাহাত বাড়ির নং : n0068 বয়স : 35 লিঙ্গ : পুরুষ	ফটো উপলব্ধ
175	WB/34/235/318683	নাম : প্রভুরাম মাহাত পিতার নাম: রাখাল মাহাত বাড়ির নং : n0068 বয়স : 67 লিঙ্গ : পুরুষ	ফটো উপলব্ধ	176	XWK2526044	নাম : সন্দ্যারানী মাহাত স্বামীর নাম: কৃষ্ণপদ মাহাত বাড়ির নং : এন0068 বয়স : 44 লিঙ্গ : মহিলা	ফটো উপলব্ধ	177	DLP2066215	নাম : অঞ্জনা মাহাত স্বামীর নাম: দেবেন্দ্র মাহাত বাড়ির নং : n0067 বয়স : 78 লিঙ্গ : মহিলা	ফটো উপলব্ধ
178	XWK1496322	নাম : পিজুয় কুমার মাহাত পিতার নাম: সন্তোষ কুমার মাহাত বাড়ির নং : n0066 বয়স : 31 লিঙ্গ : পুরুষ	ফটো উপলব্ধ	179	XWK1306315	নাম : সারতী মাহাত পিতার নাম: বৃধলাল মাহাত বাড়ির নং : n0066 বয়স : 39 লিঙ্গ : মহিলা	ফটো উপলব্ধ	180	XWK1306307	নাম : রেনুকা মাহাত স্বামীর নাম: রবিলোচন মাহাত বাড়ির নং : n0066 বয়স : 35 লিঙ্গ : মহিলা	ফটো উপলব্ধ



181	WB/34/235/318671	ফটো উপলব্ধ	182	DLP1227578	ফটো উপলব্ধ	183	XWK2598373	ফটো উপলব্ধ
নাম : রবিলোচন মাহাত পিতার নাম: শশীভূষণ মাহাত বাড়ির নং : n0066 বয়স : 47 লিঙ্গ : পুরুষ			নাম : পুষ্প মাহাত স্বামীর নাম: অনিলচন্দ্র মাহাত বাড়ির নং : n0066 বয়স : 47 লিঙ্গ : মহিলা			নাম : অনিল চন্দ্র মাহাত পিতার নাম: শশীভূষণ মাহাত বাড়ির নং : n0066 বয়স : 58 লিঙ্গ : পুরুষ		
184	WB/34/235/318696	ফটো উপলব্ধ	185	XWK1306299	ফটো উপলব্ধ	186	XWK0370338	ফটো উপলব্ধ
নাম : সন্তোষকুমার মাহাত পিতার নাম: শশীভূষণ মাহাত বাড়ির নং : n0066 বয়স : 66 লিঙ্গ : পুরুষ			নাম : আরতী মাহাত পিতার নাম: বুদ্ধলাল মাহাত বাড়ির নং : n0065 বয়স : 39 লিঙ্গ : মহিলা			নাম : ধন মাহাত পিতার নাম: বুদ্ধ মাহাত বাড়ির নং : n0065 বয়স : 38 লিঙ্গ : পুরুষ		
187	WB/34/235/318389	ফটো উপলব্ধ	188	DLP2066298	ফটো উপলব্ধ	189	XWK1306281	ফটো উপলব্ধ
নাম : বুদ্ধ মাহাত পিতার নাম: মঞ্জয় মাহাত বাড়ির নং : n0065 বয়স : 82 লিঙ্গ : পুরুষ			নাম : তপনকুমার মাহাত পিতার নাম: বিনন্দ মাহাত বাড়ির নং : n0064 বয়স : 42 লিঙ্গ : পুরুষ			নাম : মনিকা মাহাত স্বামীর নাম: পরেশ মাহাত বাড়ির নং : n0064 বয়স : 36 লিঙ্গ : মহিলা		
190	XWK1306190	ফটো উপলব্ধ	191	XWK1496371	ফটো উপলব্ধ	192	XWK0369025	ফটো উপলব্ধ
নাম : কৃষ্ণপদ মাহাত পিতার নাম: গোকুল মাহাত বাড়ির নং : n0037 বয়স : 35 লিঙ্গ : পুরুষ			নাম : মঞ্জুরানী মাহাত স্বামীর নাম: কৃষ্ণপদ মাহাত বাড়ির নং : n0037 বয়স : 32 লিঙ্গ : মহিলা			নাম : বিষ্ণুপদ মাহাত পিতার নাম: গোকুলচন্দ্র মাহাত বাড়ির নং : n0037 বয়স : 39 লিঙ্গ : পুরুষ		
193	XWK1306208	ফটো উপলব্ধ	194	WB/34/235/318596	ফটো উপলব্ধ	195	XWK0370668	ফটো উপলব্ধ
নাম : বন্দনা মাহাত স্বামীর নাম: বিষ্ণুপদ মাহাত বাড়ির নং : n0037 বয়স : 35 লিঙ্গ : মহিলা			নাম : পুতনা মাহাত অন্যান্য: হীরালাল মাহাত বাড়ির নং : n0038 বয়স : 61 লিঙ্গ : মহিলা			নাম : মানিক চন্দ্র মাহাত পিতার নাম: হীরালাল মাহাত বাড়ির নং : n0038 বয়স : 38 লিঙ্গ : পুরুষ		
196	WB/34/235/318559	ফটো উপলব্ধ	197	WB/34/235/318287	ফটো উপলব্ধ	198	XWK1496223	ফটো উপলব্ধ
নাম : সুদর্শন মাহাত পিতার নাম: বনমালি মাহাত বাড়ির নং : n0039 বয়স : 71 লিঙ্গ : পুরুষ			নাম : বসুমতি মাহাত স্বামীর নাম: সুদর্শন মাহাত বাড়ির নং : n0039 বয়স : 66 লিঙ্গ : মহিলা			নাম : সঞ্জয় মাহাত পিতার নাম: সুদর্শন মাহাত বাড়ির নং : n0039 বয়স : 35 লিঙ্গ : পুরুষ		
199	XWK1619469	ফটো উপলব্ধ	200	WB/34/235/318365	ফটো উপলব্ধ	201	WB/34/235/318700	ফটো উপলব্ধ
নাম : করুনা মাহাত স্বামীর নাম: সঞ্জয় মাহাত বাড়ির নং : n0039 বয়স : 30 লিঙ্গ : মহিলা			নাম : ভৈদী মাহাত স্বামীর নাম: বুদ্ধ মাহাত বাড়ির নং : n0039 বয়স : 71 লিঙ্গ : মহিলা			নাম : পরিষ্কিত মাহাত পিতার নাম: বুদ্ধ মাহাত বাড়ির নং : n0039 বয়স : 51 লিঙ্গ : পুরুষ		
202	XWK1306216	ফটো উপলব্ধ	203	DLP2419117	ফটো উপলব্ধ	204	XWK2544690	ফটো উপলব্ধ
নাম : লালচাঁদ মাহাত পিতার নাম: বুদ্ধ মাহাত বাড়ির নং : n0039 বয়স : 35 লিঙ্গ : পুরুষ			নাম : প্রেমতা মাহাত স্বামীর নাম: পরীষ্কিত মাহাত বাড়ির নং : n0039 বয়স : 39 লিঙ্গ : মহিলা			নাম : রাজীব মাহাত পিতার নাম: সুদর্শন মাহাত বাড়ির নং : এন0039 বয়স : 28 লিঙ্গ : পুরুষ		
205	XWK2561801	ফটো উপলব্ধ	206	WB/34/235/318777	ফটো উপলব্ধ	207	DLP1267905	ফটো উপলব্ধ
নাম : উমেশ মাহাত পিতার নাম: সুদর্শন মাহাত বাড়ির নং : এন0039 বয়স : 25 লিঙ্গ : পুরুষ			নাম : শকুন্তলা মাহাত স্বামীর নাম: হাজারী মাহাত বাড়ির নং : n0040 বয়স : 85 লিঙ্গ : মহিলা			নাম : সন্তোষ মাহাত পিতার নাম: হাজারী মাহাত বাড়ির নং : n0040 বয়স : 68 লিঙ্গ : পুরুষ		
208	WB/34/235/318334	ফটো উপলব্ধ	209	XWK1619626	ফটো উপলব্ধ	210	WB/34/235/318702	ফটো উপলব্ধ
নাম : অলকা মাহাত স্বামীর নাম: সন্তোষ মাহাত বাড়ির নং : n0040 বয়স : 56 লিঙ্গ : মহিলা			নাম : সুকুমার মাহাত পিতার নাম: সন্তোষ মাহাত বাড়ির নং : n0040 বয়স : 30 লিঙ্গ : পুরুষ			নাম : মোহন মাহাত পিতার নাম: হাজারী মাহাত বাড়ির নং : n0040 বয়স : 55 লিঙ্গ : পুরুষ		



211 নাম : কিরন মাহাত পিতার নাম: অন্নদা মাহাত বাড়ির নং : n0040 বয়স : 67 লিঙ্গ : মহিলা	DLP2065571 ফটো উপলব্ধ	212 নাম : মনোতোষ মাহাত পিতার নাম: হাজারি মাহাত বাড়ির নং : n0040 বয়স : 63 লিঙ্গ : পুরুষ	WB/34/235/318694 ফটো উপলব্ধ	213 নাম : গীতা মাহাত স্বামীর নাম: মনোতোষ মাহাত বাড়ির নং : n0040 বয়স : 56 লিঙ্গ : মহিলা	WB/34/235/318320 ফটো উপলব্ধ
214 নাম : সুমিত্রা মাহাত স্বামীর নাম: রুমুক মাহাত বাড়ির নং : n0040 বয়স : 58 লিঙ্গ : মহিলা	WB/34/235/318345 ফটো উপলব্ধ	215 নাম : মুক্তিনাথ মাহাত পিতার নাম: রুমুক মাহাত বাড়ির নং : n0040 বয়স : 40 লিঙ্গ : পুরুষ	DLP2460848 ফটো উপলব্ধ	216 নাম : সরস্বতী মাহাত স্বামীর নাম: মুক্তিনাথ মাহাত বাড়ির নং : n0040 বয়স : 33 লিঙ্গ : মহিলা	XWK1496231 ফটো উপলব্ধ
217 নাম : তপন মাহাত পিতার নাম: রুমুক মাহাত বাড়ির নং : n0040 বয়স : 39 লিঙ্গ : পুরুষ	DLP2460855 ফটো উপলব্ধ	218 নাম : চারুবালা মাহাত পিতার নাম: রুমুক মাহাত বাড়ির নং : n0040 বয়স : 32 লিঙ্গ : মহিলা	XWK1619477 ফটো উপলব্ধ	219 নাম : বিনতা মাহাত স্বামীর নাম: মোহনচন্দ্র মাহাত বাড়ির নং : n0040 বয়স : 44 লিঙ্গ : মহিলা	DLP1266501 ফটো উপলব্ধ
220 নাম : তরুণতা মাহাত স্বামীর নাম: গহণ চন্দ্র মাহাত বাড়ির নং : n0040 বয়স : 41 লিঙ্গ : মহিলা	DLP2066983 ফটো উপলব্ধ	221 নাম : বিনোদ কুমার মাহাত পিতার নাম: হাজারিলাল মাহাত বাড়ির নং : n0040 বয়স : 41 লিঙ্গ : পুরুষ	DLP2066975 ফটো উপলব্ধ	222 নাম : সরস্বতী মাহাত স্বামীর নাম: শঙ্কর মাহাত বাড়ির নং : n0048 বয়স : 57 লিঙ্গ : মহিলা	DLP1266493 ফটো উপলব্ধ
223 নাম : শঙ্কর মাহাত পিতার নাম: যোগীন্দ্র মাহাত বাড়ির নং : n0048 বয়স : 63 লিঙ্গ : পুরুষ	WB/34/235/318153 ফটো উপলব্ধ	224 নাম : উপাসীবালা মাহাত স্বামীর নাম: অভিরাম মাহাত বাড়ির নং : n0047 বয়স : 31 লিঙ্গ : মহিলা	XWK1619527 ফটো উপলব্ধ	225 নাম : অভিরাম মাহাত স্বামীর নাম: কালা মাহাত বাড়ির নং : n0047 বয়স : 34 লিঙ্গ : পুরুষ	XWK1496215 ফটো উপলব্ধ
226 নাম : কালা মাহাত স্বামীর নাম: লুলু মাহাত বাড়ির নং : n0047 বয়স : 58 লিঙ্গ : মহিলা	DLP1705219 ফটো উপলব্ধ	227 নাম : পারুল মাহাত স্বামীর নাম: শঙ্কর মাহাত বাড়ির নং : n0046 বয়স : 36 লিঙ্গ : মহিলা	DLP2460962 ফটো উপলব্ধ	228 নাম : পবিতা মাহাত স্বামীর নাম: মন্টু মাহাত বাড়ির নং : n0046 বয়স : 37 লিঙ্গ : মহিলা	DLP2460988 ফটো উপলব্ধ
229 নাম : মন্টু মাহাত পিতার নাম: বড় মাহাত বাড়ির নং : n0046 বয়স : 41 লিঙ্গ : পুরুষ	DLP2419125 ফটো উপলব্ধ	230 নাম : মঞ্জু মাহাত স্বামীর নাম: পটু মাহাত বাড়ির নং : n0046 বয়স : 46 লিঙ্গ : মহিলা	DLP2349256 ফটো উপলব্ধ	231 নাম : পটু মাহাত পিতার নাম: বড় মাহাত বাড়ির নং : n0046 বয়স : 51 লিঙ্গ : পুরুষ	WB/34/235/318731 ফটো উপলব্ধ
232 নাম : দুনু মাহাত স্বামীর নাম: লুলু মাহাত বাড়ির নং : n0046 বয়স : 83 লিঙ্গ : মহিলা	WB/34/235/318254 ফটো উপলব্ধ	233 নাম : পর্বত মাহাত পিতার নাম: পটু মাহাত বাড়ির নং : এন0046 বয়স : 20 লিঙ্গ : পুরুষ	XWK2533396 ফটো উপলব্ধ	234 নাম : গীতারানী মাহাত স্বামীর নাম: রোহীনচন্দ্র মাহাত বাড়ির নং : n0045 বয়স : 46 লিঙ্গ : মহিলা	DLP1227883 ফটো উপলব্ধ
235 নাম : রহিন মাহাত পিতার নাম: ভরত মাহাত বাড়ির নং : n0045 বয়স : 51 লিঙ্গ : পুরুষ	WB/34/235/318429 ফটো উপলব্ধ	236 নাম : সঞ্জিত কুমার মাহাত পিতার নাম: হরপদ মাহাত বাড়ির নং : n0044 বয়স : 41 লিঙ্গ : পুরুষ	XWK1392257 ফটো উপলব্ধ	237 নাম : অজিত কুমার মাহাত পিতার নাম: হরপদ মাহাত বাড়ির নং : n0044 বয়স : 47 লিঙ্গ : পুরুষ	DLP2066454 ফটো উপলব্ধ
238 নাম : অহল্যা মাহাত স্বামীর নাম: হরিপদ মাহাত বাড়ির নং : n0044 বয়স : 67 লিঙ্গ : মহিলা	WB/34/235/318293 ফটো উপলব্ধ	239 নাম : হরিপদ মাহাত পিতার নাম: শক্রয় মাহাত বাড়ির নং : n0044 বয়স : 75 লিঙ্গ : পুরুষ	WB/34/235/318129 ফটো উপলব্ধ	240 নাম : যবুনা মাহাত স্বামীর নাম: সুনীল মাহাত বাড়ির নং : n0043 বয়স : 42 লিঙ্গ : মহিলা	DLP2065480 ফটো উপলব্ধ



বিধানসভা নির্বাচনক্ষেত্রের নং, নাম : 238-বান্দোয়ান
ভাগ নং, নাম : 1-গোকুলনগর(আংশিক), টোলা মাঝিডি,গেরগেরডিওখামারটাড়

241 নাম : সুনীলকুমার মাহাত পিতার নাম: ইন্দ্র মাহাত বাড়ির নং : n0043 বয়স : 45 লিঙ্গ : পুরুষ	DLP2065472 ফটো উপলব্ধ	242 নাম : হলধর মাহাত পিতার নাম: কালিপদ মাহাত বাড়ির নং : n0043 বয়স : 44 লিঙ্গ : পুরুষ	DLP1704956 ফটো উপলব্ধ	243 নাম : সাজন মাহাত স্বামীর নাম: জলধর মাহাত বাড়ির নং : n0043 বয়স : 46 লিঙ্গ : মহিলা	DLP2065464 ফটো উপলব্ধ
244 নাম : জলধর মাহাত পিতার নাম: ইন্দ্র মাহাত বাড়ির নং : n0043 বয়স : 54 লিঙ্গ : পুরুষ	WB/34/235/318701 ফটো উপলব্ধ	245 নাম : বিভিষন মাহাত পিতার নাম: জ্যোতি লাল মাহাত বাড়ির নং : n0042 বয়স : 34 লিঙ্গ : পুরুষ	XWK1392471 ফটো উপলব্ধ	246 নাম : পারু মাহাত স্বামীর নাম: নিতাই মাহাত বাড়ির নং : n0042 বয়স : 51 লিঙ্গ : মহিলা	DLP1267509 ফটো উপলব্ধ
247 নাম : নিতাই মাহাত পিতার নাম: বুগু মাহাত বাড়ির নং : n0042 বয়স : 57 লিঙ্গ : পুরুষ	WB/34/235/318693 ফটো উপলব্ধ	248 নাম : সুগী মাহাত স্বামীর নাম: জ্যোতি মাহাত বাড়ির নং : n0042 বয়স : 56 লিঙ্গ : মহিলা	DLP1227172 ফটো উপলব্ধ	249 নাম : জ্যোতি মাহাত পিতার নাম: বুগু মাহাত বাড়ির নং : n0042 বয়স : 61 লিঙ্গ : পুরুষ	WB/34/235/318656 ফটো উপলব্ধ
250 নাম : বনিতা মাহাত স্বামীর নাম: বুগু মাহাত বাড়ির নং : n0042 বয়স : 83 লিঙ্গ : মহিলা	WB/34/235/318329 ফটো উপলব্ধ	251 নাম : বুধন মাহাত স্বামীর নাম: নরেন চন্দ্র মাহাত বাড়ির নং : n0041 বয়স : 34 লিঙ্গ : মহিলা	IAP1358324 ফটো উপলব্ধ	252 নাম : বুড়ি মাহাত স্বামীর নাম: রাগহরি মাহাত বাড়ির নং : n0041 বয়স : 61 লিঙ্গ : মহিলা	WB/34/235/318288 ফটো উপলব্ধ
253 নাম : নিচলা মাহাত স্বামীর নাম: মনসারাম মাহাত বাড়ির নং : n0041 বয়স : 46 লিঙ্গ : মহিলা	DLP2066132 ফটো উপলব্ধ	254 নাম : মনসারাম মাহাত পিতার নাম: সুফল মাহাত বাড়ির নং : n0041 বয়স : 57 লিঙ্গ : পুরুষ	WB/34/235/318698 ফটো উপলব্ধ	255 নাম : পৈরাগ মাহাত পিতার নাম: মুরুলি মাহাত বাড়ির নং : n0041 বয়স : 31 লিঙ্গ : পুরুষ	XWK1496249 ফটো উপলব্ধ
256 নাম : পুতুল মাহাত স্বামীর নাম: মুরুলি মাহাত বাড়ির নং : n0041 বয়স : 57 লিঙ্গ : মহিলা	DLP2349298 ফটো উপলব্ধ	257 নাম : মুরুলি মাহাত পিতার নাম: সুফল মাহাত বাড়ির নং : n0041 বয়স : 62 লিঙ্গ : পুরুষ	WB/34/235/318237 ফটো উপলব্ধ	258 নাম : নরেনচন্দ্র মাহাত পিতার নাম: রাখরি মাহাত বাড়ির নং : n0041 বয়স : 40 লিঙ্গ : পুরুষ	DLP2419133 ফটো উপলব্ধ
259 নাম : রাখরি মাহাত পিতার নাম: সুফল মাহাত বাড়ির নং : n0041 বয়স : 65 লিঙ্গ : পুরুষ	WB/34/235/318692 ফটো উপলব্ধ	260 নাম : চুভু মাহাত স্বামীর নাম: সুফল মাহাত বাড়ির নং : n0041 বয়স : 93 লিঙ্গ : মহিলা	WB/34/235/318126 ফটো উপলব্ধ	261 নাম : মহিতা মাহাত স্বামীর নাম: বিনোদ কুমার মাহাত বাড়ির নং : n0040 বয়স : 30 লিঙ্গ : মহিলা	XWK1619634 ফটো উপলব্ধ
262 নাম : মিষ্টিবালা মাহাত স্বামীর নাম: ধনঞ্জয় মাহাত বাড়ির নং : n0057 বয়স : 48 লিঙ্গ : মহিলা	DLP1227909 ফটো উপলব্ধ	263 নাম : ধনঞ্জয় মাহাত পিতার নাম: মন্ডিরাম মাহাত বাড়ির নং : n0057 বয়স : 55 লিঙ্গ : পুরুষ	WB/34/235/318590 ফটো উপলব্ধ	264 নাম : সবনবালা মাহাত স্বামীর নাম: মন্ডিরাম মাহাত বাড়ির নং : n0057 বয়স : 81 লিঙ্গ : মহিলা	WB/34/235/318033 ফটো উপলব্ধ
265 নাম : মহানন্দ মাহাত পিতার নাম: ধনঞ্জয় মাহাত বাড়ির নং : এন0057 বয়স : 27 লিঙ্গ : পুরুষ	XWK2561868 ফটো উপলব্ধ	266 নাম : ববিতা মাহাত স্বামীর নাম: লাল মোহন মাহাত বাড়ির নং : n0056 বয়স : 39 লিঙ্গ : মহিলা	XWK1392398 ফটো উপলব্ধ	267 নাম : রঞ্জিত মাহাত পিতার নাম: কাবুল মাহাত বাড়ির নং : n0056 বয়স : 30 লিঙ্গ : মহিলা	XWK1729763 ফটো উপলব্ধ
268 নাম : সঞ্জিৎ মাহাত পিতার নাম: কাবুল মাহাত বাড়ির নং : n0056 বয়স : 31 লিঙ্গ : পুরুষ	XWK1496207 ফটো উপলব্ধ	269 নাম : বিজ্ঞা মাহাত স্বামীর নাম: কাবুল মাহাত বাড়ির নং : n0056 বয়স : 61 লিঙ্গ : মহিলা	WB/34/235/318079 ফটো উপলব্ধ	270 নাম : কাবুল মাহাত পিতার নাম: বানেশ্বর মাহাত বাড়ির নং : n0056 বয়স : 68 লিঙ্গ : পুরুষ	WB/34/235/318659 ফটো উপলব্ধ

বিধানসভা নির্বাচনক্ষেত্রের নং, নাম : 238-বাদ্দোয়ান
ভাগ নং, নাম : 1-গোকুলনগর(আংশিক), টোলা মাঝিডি,গেরগেরডিওখামারটাড়

271	XWK1496272	নাম : অঞ্জলী মাহাত স্বামীর নাম: বৈদ্যনাথ মাহাত বাড়ির নং : n0055 বয়স : 33 লিঙ্গ : মহিলা	ফটো উপলব্ধ	272	XWK2341469	নাম : বৈদ্যনাথ মাহাত পিতার নাম: বেহারী মাহাত বাড়ির নং : n0055 বয়স : 37 লিঙ্গ : পুরুষ	ফটো উপলব্ধ	273	DLP1705870	নাম : রেখা মাহাত স্বামীর নাম: বিশ্বনাথ মাহাত বাড়ির নং : n0055 বয়স : 46 লিঙ্গ : মহিলা	ফটো উপলব্ধ
274	DLP1227628	নাম : বিশ্বনাথ মাহাত পিতার নাম: বিহারী মাহাত বাড়ির নং : n0055 বয়স : 55 লিঙ্গ : পুরুষ	ফটো উপলব্ধ	275	XWK1619592	নাম : রুপি মাহাত পিতার নাম: বিন্দু মাহাত বাড়ির নং : n0054 বয়স : 33 লিঙ্গ : মহিলা	ফটো উপলব্ধ	276	DLP2223196	নাম : গনেশ মাহাত পিতার নাম: বিন্দু মাহাত বাড়ির নং : n0054 বয়স : 42 লিঙ্গ : পুরুষ	ফটো উপলব্ধ
277	WB/34/235/318299	নাম : মুসুরী মাহাত স্বামীর নাম: বিন্দু মাহাত বাড়ির নং : n0054 বয়স : 53 লিঙ্গ : মহিলা	ফটো উপলব্ধ	278	DLP2223204	নাম : বিদুমুখি মাহাত স্বামীর নাম: সুভাষ মাহাত বাড়ির নং : n0054 বয়স : 46 লিঙ্গ : মহিলা	ফটো উপলব্ধ	279	WB/34/235/318430	নাম : সুভাষ মাহাত পিতার নাম: বিন্দু মাহাত বাড়ির নং : n0054 বয়স : 53 লিঙ্গ : পুরুষ	ফটো উপলব্ধ
280	XWK1306257	নাম : অনিল কুমার মাহাত পিতার নাম: নেপাল চন্দ্র মাহাত বাড়ির নং : n0053 বয়স : 37 লিঙ্গ : পুরুষ	ফটো উপলব্ধ	281	WB/34/235/318253	নাম : ফুটিবালা মাহাত স্বামীর নাম: নেপাল মাহাত বাড়ির নং : n0053 বয়স : 53 লিঙ্গ : মহিলা	ফটো উপলব্ধ	282	WB/34/235/318241	নাম : নেপাল মাহাত পিতার নাম: রঙ্গলাল মাহাত বাড়ির নং : n0053 বয়স : 58 লিঙ্গ : পুরুষ	ফটো উপলব্ধ
283	XWK2555936	নাম : আরতী মাহাত স্বামীর নাম: অনিল কুমার মাহাত বাড়ির নং : এন0053 বয়স : 24 লিঙ্গ : মহিলা	ফটো উপলব্ধ	284	XWK1619535	নাম : বিশ্বনাথ মাহাত পিতার নাম: গোপাল মাহাত বাড়ির নং : n0052 বয়স : 30 লিঙ্গ : পুরুষ	ফটো উপলব্ধ	285	WB/34/235/318517	নাম : ক্ষেত্রী মাহাত স্বামীর নাম: গোপাল মাহাত বাড়ির নং : n0052 বয়স : 52 লিঙ্গ : মহিলা	ফটো উপলব্ধ
286	WB/34/235/318785	নাম : গোপাল মাহাত পিতার নাম: রঙ্গলাল মাহাত বাড়ির নং : n0052 বয়স : 56 লিঙ্গ : পুরুষ	ফটো উপলব্ধ	287	DLP2066140	নাম : বৃধন মাহাত স্বামীর নাম: শান্তিরাম মাহাত বাড়ির নং : n0051 বয়স : 46 লিঙ্গ : মহিলা	ফটো উপলব্ধ	288	WB/34/235/318489	নাম : শান্তিরাম মাহাত পিতার নাম: বিকলি মাহাত বাড়ির নং : n0051 বয়স : 56 লিঙ্গ : পুরুষ	ফটো উপলব্ধ
289	XWK1306240	নাম : অবলা মাহাত পিতার নাম: বিকল মাহাত বাড়ির নং : কিউ বয়স : 44 লিঙ্গ : মহিলা	ফটো উপলব্ধ	290	XWK1619485	নাম : মৃত্যঞ্জয় মাহাত পিতার নাম: রাসবিহারী মাহাত বাড়ির নং : n0049 বয়স : 30 লিঙ্গ : পুরুষ	ফটো উপলব্ধ	291	XWK1182252	নাম : ধনিকলাল মাহাত পিতার নাম: রাসবিহারী মাহাত বাড়ির নং : n0049 বয়স : 35 লিঙ্গ : পুরুষ	ফটো উপলব্ধ
292	WB/34/235/318762	নাম : গোলাপী মাহাত স্বামীর নাম: রাসবিহারী মাহাত বাড়ির নং : n0049 বয়স : 59 লিঙ্গ : মহিলা	ফটো উপলব্ধ	293	WB/34/235/318093	নাম : রাসবিহারী মাহাত পিতার নাম: গউর মাহাত বাড়ির নং : n0049 বয়স : 66 লিঙ্গ : পুরুষ	ফটো উপলব্ধ	294	XWK1619576	নাম : মমতা মাহাত স্বামীর নাম: দিপক কুমার মাহাত বাড়ির নং : n0048 বয়স : 30 লিঙ্গ : মহিলা	ফটো উপলব্ধ
295	XWK1619584	নাম : মুকেশ চন্দ্র মাহাত পিতার নাম: শঙ্কর মাহাত বাড়ির নং : n0048 বয়স : 30 লিঙ্গ : পুরুষ	ফটো উপলব্ধ	296	XWK0987990	নাম : দিপক কুমার মাহাত পিতার নাম: শঙ্কর মাহাত বাড়ির নং : n0048 বয়স : 35 লিঙ্গ : পুরুষ	ফটো উপলব্ধ	297	WB/34/235/318273	নাম : ললিতা মাহাত স্বামীর নাম: নগেন মাহাত বাড়ির নং : n0073 বয়স : 73 লিঙ্গ : মহিলা	ফটো উপলব্ধ
298	XWK0368803	নাম : বাসন্তী মাহাত স্বামীর নাম: পদক চন্দ্র মাহাত বাড়ির নং : n0072 বয়স : 39 লিঙ্গ : মহিলা	ফটো উপলব্ধ	299	DLP1267277	নাম : পদকচন্দ্র মাহাত পিতার নাম: বীরসিং মাহাত বাড়ির নং : n0072 বয়স : 45 লিঙ্গ : পুরুষ	ফটো উপলব্ধ	300	WB/34/235/318401	নাম : শান্তি মাহাত স্বামীর নাম: বীরসিং মাহাত বাড়ির নং : n0072 বয়স : 77 লিঙ্গ : মহিলা	ফটো উপলব্ধ



বিধানসভা নির্বাচনক্ষেত্রের নং, নাম : 238-বাদ্দোয়ান
ভাগ নং, নাম : 1-পোকুলনগর(আংশিক), টোলা মাঝিডি,গেরগেরডিওখামারটাড়

301	WB/34/235/318484	ফটো উপলব্ধ	302	DLP1705789	ফটো উপলব্ধ	303	WB/34/235/318672	ফটো উপলব্ধ
নাম : বীরসিং মাহাত পিতার নাম: কৈলাস মাহাত বাড়ির নং : n0072 বয়স : 83 লিঙ্গ : পুরুষ			নাম : সুপীবালা মাহাত স্বামীর নাম: প্রফুল্ল মাহাত বাড়ির নং : n0071 বয়স : 47 লিঙ্গ : মহিলা			নাম : প্রফুল্ল মাহাত পিতার নাম: পবন মাহাত বাড়ির নং : n0071 বয়স : 52 লিঙ্গ : পুরুষ		
304	WB/34/235/318376	ফটো উপলব্ধ	305	XWK1182013	ফটো উপলব্ধ	306	XWK2411411	ফটো উপলব্ধ
নাম : ললিতা মাহাত স্বামীর নাম: পবন মাহাত বাড়ির নং : n0071 বয়স : 85 লিঙ্গ : মহিলা			নাম : সারথী মাহাত স্বামীর নাম: গুণধর মাহাত বাড়ির নং : n0070 বয়স : 35 লিঙ্গ : মহিলা			নাম : প্রমীলা মাহাত স্বামীর নাম: কার্তিক মাহাত বাড়ির নং : n0070 বয়স : 73 লিঙ্গ : মহিলা		
307	XWK2518512	ফটো উপলব্ধ	308	XWK0987941	ফটো উপলব্ধ	309	WB/34/235/318015	ফটো উপলব্ধ
নাম : কার্তিক মাহাত পিতার নাম: তনু মাহাত বাড়ির নং : n0070 বয়স : 63 লিঙ্গ : পুরুষ			নাম : অনিল মাহাত পিতার নাম: জয়দেব মাহাত বাড়ির নং : n0070 বয়স : 35 লিঙ্গ : পুরুষ			নাম : রেনুকা মাহাত স্বামীর নাম: জয়দেব মাহাত বাড়ির নং : n0070 বয়স : 61 লিঙ্গ : মহিলা		
310	XWK2411536	ফটো উপলব্ধ	311	DLP2065803	ফটো উপলব্ধ	312	WB/34/235/318598	ফটো উপলব্ধ
নাম : জয়দেব মাহাত পিতার নাম: তনু মাহাত বাড়ির নং : n0070 বয়স : 70 লিঙ্গ : পুরুষ			নাম : অঞ্জনা মাহাত স্বামীর নাম: দশরথ মাহাত বাড়ির নং : n0069 বয়স : 42 লিঙ্গ : মহিলা			নাম : দশরথ মাহাত পিতার নাম: কৃষ্ণপদ মাহাত বাড়ির নং : n0069 বয়স : 56 লিঙ্গ : পুরুষ		
313	XWK1729813	ফটো উপলব্ধ	314	XWK2411320	ফটো উপলব্ধ	315	XWK0368621	ফটো উপলব্ধ
নাম : ফাল্পুনি মাহাত পিতার নাম: পরিস্ফীত মাহাত বাড়ির নং : n0069 বয়স : 30 লিঙ্গ : পুরুষ			নাম : লতিকা মাহাত স্বামীর নাম: পরিস্ফীত মাহাত বাড়ির নং : n0069 বয়স : 57 লিঙ্গ : মহিলা			নাম : গোলাপী মাহাত স্বামীর নাম: সনাতন মাহাত বাড়ির নং : n0069 বয়স : 37 লিঙ্গ : মহিলা		
316	XWK2411338	ফটো উপলব্ধ	317	XWK2562171	ফটো উপলব্ধ	318	XWK2562023	ফটো উপলব্ধ
নাম : ধ্রুবপদ মাহাত পিতার নাম: নিবারণ মাহাত বাড়ির নং : n0069 বয়স : 50 লিঙ্গ : পুরুষ			নাম : খিরোদ মাহাত পিতার নাম: কিরীটি মাহাত বাড়ির নং : এন0069 বয়স : 21 লিঙ্গ : পুরুষ			নাম : অসিত মাহাত পিতার নাম: দশরথ মাহাত বাড়ির নং : এন0069 বয়স : 20 লিঙ্গ : পুরুষ		
319	WB/34/235/318547	ফটো উপলব্ধ	320	WB/34/235/318038	ফটো উপলব্ধ	321	WB/34/235/318191	ফটো উপলব্ধ
নাম : পরেশ মাহাত পিতার নাম: বিনন্দ মাহাত বাড়ির নং : n0064 বয়স : 51 লিঙ্গ : পুরুষ			নাম : খুঁকী মাহাত স্বামীর নাম: বিনন্দ মাহাত বাড়ির নং : n0064 বয়স : 73 লিঙ্গ : মহিলা			নাম : বিনন্দ মাহাত পিতার নাম: পেলারাম মাহাত বাড়ির নং : n0064 বয়স : 75 লিঙ্গ : পুরুষ		
322	DLP2066256	ফটো উপলব্ধ	323	XWK1496355	ফটো উপলব্ধ	324	XWK1496348	ফটো উপলব্ধ
নাম : ফাল্পুনী মাহাত পিতার নাম: পিতাম্বর মাহাত বাড়ির নং : n0063 বয়স : 48 লিঙ্গ : পুরুষ			নাম : সরস্বতী মাহাত পিতার নাম: শিশির মাহাত বাড়ির নং : n0063 বয়স : 32 লিঙ্গ : মহিলা			নাম : লক্ষি মাহাত পিতার নাম: শিশির মাহাত বাড়ির নং : n0063 বয়স : 32 লিঙ্গ : মহিলা		
325	DLP2223154	ফটো উপলব্ধ	326	WB/34/235/318546	ফটো উপলব্ধ	327	DLP2066066	ফটো উপলব্ধ
নাম : কংগ্রেস মাহাত পিতার নাম: শিশির মাহাত বাড়ির নং : n0063 বয়স : 40 লিঙ্গ : পুরুষ			নাম : শিশির মাহাত পিতার নাম: পিলারাম মাহাত বাড়ির নং : n0063 বয়স : 72 লিঙ্গ : পুরুষ			নাম : নিখুঁতি মাহাত স্বামীর নাম: সাগরচন্দ্র মাহাত বাড়ির নং : n0062 বয়স : 42 লিঙ্গ : মহিলা		
328	WB/34/235/318282	ফটো উপলব্ধ	329	WB/34/235/318361	ফটো উপলব্ধ	330	WB/34/235/318350	ফটো উপলব্ধ
নাম : সাগর মাহাত পিতার নাম: লক্ষীকান্ত মাহাত বাড়ির নং : n0062 বয়স : 49 লিঙ্গ : পুরুষ			নাম : মুসুরী মাহাত স্বামীর নাম: আনন্দ মাহাত বাড়ির নং : n0061 বয়স : 67 লিঙ্গ : মহিলা			নাম : চৈতন্য মাহাত পিতার নাম: রাধু মাহাত বাড়ির নং : n0060 বয়স : 51 লিঙ্গ : পুরুষ		



বিধানসভা নির্বাচনক্ষেত্রের নং, নাম : 238-বাদোয়ান
ভাগ নং, নাম : 1-গোকুলনগর(আংশিক), টোলা মাঝিডি,গেরগেরডিওখামারটাড়

331 নাম : শ্রীদেবী মাহাত স্বামীর নাম: জগন্নাথ মাহাত বাড়ির নং : n0060 বয়স : 56 লিঙ্গ : মহিলা ফটো উপলব্ধ WB/34/235/318407	332 নাম : জগন্নাথ মাহাত পিতার নাম: রাধু মাহাত বাড়ির নং : n0060 বয়স : 63 লিঙ্গ : পুরুষ ফটো উপলব্ধ XWK2522134	333 নাম : নির্মল মাহাত পিতার নাম: বৈদ্যনাথ মাহাত বাড়ির নং : n0060 বয়স : 29 লিঙ্গ : পুরুষ ফটো উপলব্ধ XWK1729730
334 নাম : অলতা মাহাত স্বামীর নাম: বৈদ্যনাথ মাহাত বাড়ির নং : n0060 বয়স : 60 লিঙ্গ : মহিলা ফটো উপলব্ধ DLP2066116	335 নাম : বৈদ্যনাথ মাহাত পিতার নাম: রাধু মাহাত বাড়ির নং : n0060 বয়স : 65 লিঙ্গ : পুরুষ ফটো উপলব্ধ DLP2349280	336 নাম : তারামনি মাহাত স্বামীর নাম: মথুরচন্দ্র মাহাত বাড়ির নং : n0059 বয়স : 48 লিঙ্গ : মহিলা ফটো উপলব্ধ DLP1227792
337 নাম : মহতী মাঝি স্বামীর নাম: পরমেশ্বর মাঝি বাড়ির নং : n0059 বয়স : 53 লিঙ্গ : মহিলা ফটো উপলব্ধ DLP2065340	338 নাম : সরস্বতী মাহাত স্বামীর নাম: যুধিষ্ঠির মাহাত বাড়ির নং : n0059 বয়স : 43 লিঙ্গ : মহিলা ফটো উপলব্ধ DUK2373223	339 নাম : যুধিষ্ঠির মাহাত পিতার নাম: রংলাল মাহাত বাড়ির নং : n0059 বয়স : 60 লিঙ্গ : পুরুষ ফটো উপলব্ধ XWK2688034
340 নাম : মথুর মাহাত পিতার নাম: রংলাল মাহাত বাড়ির নং : n0059 বয়স : 62 লিঙ্গ : পুরুষ ফটো উপলব্ধ DLP0496851	341 নাম : জয়ন্তী মাহাত স্বামীর নাম: শক্তিনাথ মাহাত বাড়ির নং : n0036 বয়স : 42 লিঙ্গ : মহিলা ফটো উপলব্ধ DLP2066355	342 নাম : শক্তিনাথ মাহাত পিতার নাম: রামপদ মাহাত বাড়ির নং : n0036 বয়স : 45 লিঙ্গ : পুরুষ ফটো উপলব্ধ DLP2066348
343 নাম : স্নেহলতা মাহাত স্বামীর নাম: মদনচন্দ্র মাহাত বাড়ির নং : n0036 বয়স : 45 লিঙ্গ : মহিলা ফটো উপলব্ধ DLP2066330	344 নাম : রেখারানী মাহাত স্বামীর নাম: স্বপন কুমার মাহাত বাড়ির নং : n0036 বয়স : 36 লিঙ্গ : মহিলা ফটো উপলব্ধ DLP2461101	345 নাম : স্বপন কুমার মাহাত পিতার নাম: হরিপদ মাহাত বাড়ির নং : n0036 বয়স : 39 লিঙ্গ : পুরুষ ফটো উপলব্ধ DLP2419174
346 নাম : মদন মাহাত পিতার নাম: হরিপদ মাহাত বাড়ির নং : n0036 বয়স : 55 লিঙ্গ : পুরুষ ফটো উপলব্ধ WB/34/235/318046	347 নাম : গিরিবালা মাহাত স্বামীর নাম: হরিপদ মাহাত বাড়ির নং : n0036 বয়স : 80 লিঙ্গ : মহিলা ফটো উপলব্ধ WB/34/235/318127	348 নাম : দিলীপ মাহাত পিতার নাম: হিতু মাহাত বাড়ির নং : n0035 বয়স : 41 লিঙ্গ : পুরুষ ফটো উপলব্ধ XWK0368555
349 নাম : রেবতী মাহাত স্বামীর নাম: কাশিনাথ মাহাত বাড়ির নং : n0035 বয়স : 41 লিঙ্গ : মহিলা ফটো উপলব্ধ DLP2223220	350 নাম : কাশিনাথ মাহাত পিতার নাম: হিতু মাহাত বাড়ির নং : n0035 বয়স : 44 লিঙ্গ : পুরুষ ফটো উপলব্ধ DLP2223212	351 নাম : গুনি মাহাত স্বামীর নাম: হিতু মাহাত বাড়ির নং : n0035 বয়স : 66 লিঙ্গ : মহিলা ফটো উপলব্ধ WB/34/235/318289
352 নাম : হিতু মাহাত পিতার নাম: গিরিধারী মাহাত বাড়ির নং : n0035 বয়স : 71 লিঙ্গ : পুরুষ ফটো উপলব্ধ WB/34/235/318140	353 নাম : বীশ্বরূপ মাহাত পিতার নাম: কাশীনাথ মাহাত বাড়ির নং : এন0035 বয়স : 20 লিঙ্গ : পুরুষ ফটো উপলব্ধ XWK2573889	354 নাম : শকুন্তলা মাহাত অন্যান্য: নকুল মাহাত বাড়ির নং : n0033 বয়স : 49 লিঙ্গ : মহিলা ফটো উপলব্ধ WB/34/235/318518
355 নাম : নকুল মাহাত পিতার নাম: জিতু মাহাত বাড়ির নং : n0033 বয়স : 52 লিঙ্গ : পুরুষ ফটো উপলব্ধ WB/34/235/318566	356 নাম : মেথী মাহাত স্বামীর নাম: জিতু মাহাত বাড়ির নং : n0033 বয়স : 71 লিঙ্গ : মহিলা ফটো উপলব্ধ WB/34/235/318364	357 নাম : জিতু মাহাত পিতার নাম: গিরিধারী মাহাত বাড়ির নং : n0033 বয়স : 77 লিঙ্গ : পুরুষ ফটো উপলব্ধ WB/34/235/318133
358 নাম : সাবিত্রী মাহাত স্বামীর নাম: কবিরাজ মাহাত বাড়ির নং : n0032 বয়স : 73 লিঙ্গ : মহিলা ফটো উপলব্ধ WB/34/235/318270	359 নাম : শকুন্তলা মাহাত স্বামীর নাম: সুবীর মাহাত বাড়ির নং : n0031 বয়স : 41 লিঙ্গ : মহিলা ফটো উপলব্ধ DLP2419109	360 নাম : ত্রিলোচন মাহাত পিতার নাম: দশরথ মাহাত বাড়ির নং : n0031 বয়স : 41 লিঙ্গ : পুরুষ ফটো উপলব্ধ DLP2223345



361	DLP2223303	নাম : সুধীর কুমার মাহাত পিতার নাম: দশরথ মাহাত বাড়ির নং : n0031 বয়স : 43 লিঙ্গ : পুরুষ	ফটো উপলব্ধ	362	WB/34/235/318729	নাম : রুদন মাহাত স্বামীর নাম: দশরথ মাহাত বাড়ির নং : n0031 বয়স : 71 লিঙ্গ : মহিলা	ফটো উপলব্ধ	363	WB/34/235/318083	নাম : দশরথ মাহাত পিতার নাম: গউর মাহাত বাড়ির নং : n0031 বয়স : 75 লিঙ্গ : পুরুষ	ফটো উপলব্ধ
364	XWK1619451	নাম : অনিতা মাহাত স্বামীর নাম: ক্ষিতিশ মাহাত বাড়ির নং : n0030 বয়স : 30 লিঙ্গ : মহিলা	ফটো উপলব্ধ	365	XWK1392547	নাম : ক্ষিতীষ মাহাত পিতার নাম: কালিপদ মাহাত বাড়ির নং : n0030 বয়স : 36 লিঙ্গ : পুরুষ	ফটো উপলব্ধ	366	XWK1392422	নাম : পূর্ণিমা মাহাত স্বামীর নাম: দুর্গাপদ মাহাত বাড়ির নং : n0029 বয়স : 32 লিঙ্গ : মহিলা	ফটো উপলব্ধ
367	XWK1392372	নাম : দুর্গাপদ মাহাত পিতার নাম: মখন মাহাত বাড়ির নং : n0029 বয়স : 36 লিঙ্গ : পুরুষ	ফটো উপলব্ধ	368	XWK1392497	নাম : রঞ্জিত কুমার মাহাত পিতার নাম: সুরেন্দ্রনাথ মাহাত বাড়ির নং : n0028 বয়স : 34 লিঙ্গ : পুরুষ	ফটো উপলব্ধ	369	XWK1392380	নাম : পার্বতী মাহাত পিতার নাম: অজিত মাহাত বাড়ির নং : n0027 বয়স : 34 লিঙ্গ : মহিলা	ফটো উপলব্ধ
370	XWK1392521	নাম : দুবরাজ মাহাত পিতার নাম: লধু মাহাত বাড়ির নং : n0026 বয়স : 33 লিঙ্গ : পুরুষ	ফটো উপলব্ধ	371	XWK1392539	নাম : মমতা মাহাত স্বামীর নাম: পটল চন্দ্র মাহাত বাড়ির নং : n0024 বয়স : 38 লিঙ্গ : মহিলা	ফটো উপলব্ধ	372	XWK1392265	নাম : কমলা মাহাত মায়ের নাম: ঠান্ডা মাহাত বাড়ির নং : n0023 বয়স : 35 লিঙ্গ : মহিলা	ফটো উপলব্ধ
373	XWK1392281	নাম : সারথী মাহাত পিতার নাম: ছুটু লাল মাহাত বাড়ির নং : n0023 বয়স : 35 লিঙ্গ : মহিলা	ফটো উপলব্ধ	374	XWK1392455	নাম : হিমালী মাহাত স্বামীর নাম: নরেন চন্দ্র মাহাত বাড়ির নং : n0015 বয়স : 34 লিঙ্গ : মহিলা	ফটো উপলব্ধ	375	XWK1392463	নাম : নরেন চন্দ্র মাহাত পিতার নাম: মনোহর মাহাত বাড়ির নং : n0015 বয়স : 37 লিঙ্গ : পুরুষ	ফটো উপলব্ধ
376	XWK1392299	নাম : শহীদ বরণ মাহাত পিতার নাম: যঞ্জেশ্বর মাহাত বাড়ির নং : n0013 বয়স : 32 লিঙ্গ : পুরুষ	ফটো উপলব্ধ	377	XWK2205995	নাম : বিভীষন মাহাত পিতার নাম: বিশ্বনাথ মাহাত বাড়ির নং : এন0000 বয়স : 25 লিঙ্গ : পুরুষ	ফটো উপলব্ধ	378	XWK2250025	নাম : অম্বরীশ মূর্মু পিতার নাম: অখিল চন্দ্র মূর্মু বাড়ির নং : এন0095 বয়স : 23 লিঙ্গ : পুরুষ	ফটো উপলব্ধ
379	XWK2298032	নাম : সম্পূর্ণা মাহাত পিতার নাম: বিদ্যাধর মাহাত বাড়ির নং : এন0048 বয়স : 24 লিঙ্গ : মহিলা	ফটো উপলব্ধ	380	XWK2298255	নাম : সঞ্জয় মাহাত পিতার নাম: অনন্ত মাহাত বাড়ির নং : এন0075 বয়স : 30 লিঙ্গ : পুরুষ	ফটো উপলব্ধ	381	XWK2307965	নাম : সৌরভ মাহাত পিতার নাম: নিরঞ্জন মাহাত বাড়ির নং : এন0232 বয়স : 24 লিঙ্গ : পুরুষ	ফটো উপলব্ধ
382	ILY1581693	নাম : বিপ্লবী মাহাত স্বামীর নাম: বিদ্যাধর মাহাত বাড়ির নং : এন0082 বয়স : 30 লিঙ্গ : মহিলা	ফটো উপলব্ধ	383	XWK2392785	নাম : নিযতী মাহাত স্বামীর নাম: ধনু মাহাত বাড়ির নং : এন0065 বয়স : 24 লিঙ্গ : মহিলা	ফটো উপলব্ধ	384	XWK2395259	নাম : মঞ্জু মাহাত স্বামীর নাম: গুরুপদ মাহাত বাড়ির নং : এন0055 বয়স : 24 লিঙ্গ : মহিলা	ফটো উপলব্ধ
385	XWK2394161	নাম : রিতা মাহাত স্বামীর নাম: সীতারাম মাহাত বাড়ির নং : এন0084 বয়স : 25 লিঙ্গ : মহিলা	ফটো উপলব্ধ	386	FTZ2992121	নাম : কল্পনা মাহাত পিতার নাম: মুহুরী মাহাত বাড়ির নং : n0165 বয়স : 40 লিঙ্গ : মহিলা	ফটো উপলব্ধ	387	DLP1706084	নাম : সুভাষ চন্দ্র রুহিদাস পিতার নাম: ভোলানাথ রুহিদাস বাড়ির নং : n0009 বয়স : 46 লিঙ্গ : পুরুষ	ফটো উপলব্ধ
388	XWK2101624	নাম : ফাগু রুহিদাস পিতার নাম: গুরুপদ রুহিদাস বাড়ির নং : এন0009 বয়স : 27 লিঙ্গ : পুরুষ	ফটো উপলব্ধ	389	XWK2393668	নাম : নেবু মাহাত স্বামীর নাম: হলধর মাহাত বাড়ির নং : এন0009 বয়স : 26 লিঙ্গ : মহিলা	ফটো উপলব্ধ	390	XWK1729672	নাম : মেঘনাথ রুহিদাস পিতার নাম: চুনারাম রুহিদাস বাড়ির নং : n0005 বয়স : 29 লিঙ্গ : পুরুষ	ফটো উপলব্ধ



বিধানসভা নির্বাচনক্ষেত্রের নং, নাম : 238-বাদ্দোয়ান
ভাগ নং, নাম : 1-গোকুলনগর(আংশিক), টোলা মাঝিডি,গেরগেরডিওখামারটাড়

391 নাম : সুজীত রুহীদাস পিতার নাম: ভীম রুহীদাস বাড়ির নং : এন0008 বয়স : 25 লিঙ্গ : পুরুষ	XWK2396083 ফটো উপলব্ধ	392 নাম : অরুণ রুহীদাস পিতার নাম: প্রকাশ রুহীদাস বাড়ির নং : n0004 বয়স : 34 লিঙ্গ : পুরুষ	XWK1306539 ফটো উপলব্ধ	393 নাম : নিত্যানন্দ রুহীদাস পিতার নাম: মথুর রুহীদাস বাড়ির নং : n0006 বয়স : 35 লিঙ্গ : পুরুষ	XWK0988006 ফটো উপলব্ধ
394 নাম : তারামনি রুহীদাস স্বামীর নাম: গৌড়র চন্দ্র রুহীদাস বাড়ির নং : n0006 বয়স : 36 লিঙ্গ : মহিলা	XWK1392448 ফটো উপলব্ধ	395 নাম : দুলালী রুহীদাস স্বামীর নাম: নিত্যানন্দ রুহীদাস বাড়ির নং : n0006 বয়স : 34 লিঙ্গ : মহিলা	XWK1729805 ফটো উপলব্ধ	396 নাম : ভীম রুহীদাস পিতার নাম: ভোলানাথ রুহীদাস বাড়ির নং : n0008 বয়স : 51 লিঙ্গ : পুরুষ	DLP1706092 ফটো উপলব্ধ
397 নাম : চম্পা রুহীদাস স্বামীর নাম: ভীম রুহীদাস বাড়ির নং : n0008 বয়স : 49 লিঙ্গ : মহিলা	WB/34/235/318091 ফটো উপলব্ধ	398 নাম : গুরুপদ রুহীদাস পিতার নাম: ভোলানাথ রুহীদাস বাড়ির নং : n0009 বয়স : 54 লিঙ্গ : পুরুষ	DLP1706043 ফটো উপলব্ধ	399 নাম : দুর্গা রুহীদাস স্বামীর নাম: গুরুপদ রুহীদাস বাড়ির নং : n0009 বয়স : 51 লিঙ্গ : মহিলা	DLP1706050 ফটো উপলব্ধ
400 নাম : শিবানী রুহীদাস স্বামীর নাম: সুভাষ চন্দ্র রুহীদাস বাড়ির নং : n0009 বয়স : 37 লিঙ্গ : মহিলা	XWK1306398 ফটো উপলব্ধ	401 নাম : ঠান্ডা রুহীদাস স্বামীর নাম: মথুর রুহীদাস বাড়ির নং : n0006 বয়স : 57 লিঙ্গ : মহিলা	WB/34/235/318090 ফটো উপলব্ধ	402 নাম : প্রকাশ রুহীদাস পিতার নাম: ভোলানাথ রুহীদাস বাড়ির নং : n0004 বয়স : 57 লিঙ্গ : পুরুষ	WB/34/235/318228 ফটো উপলব্ধ
403 নাম : চুনুরাম রুহীদাস পিতার নাম: ভোলানাথ রুহীদাস বাড়ির নং : n0005 বয়স : 60 লিঙ্গ : পুরুষ	XWK2673317 ফটো উপলব্ধ	404 নাম : রানীবালা রুহীদাস স্বামীর নাম: চুনুরাম রুহীদাস বাড়ির নং : n0005 বয়স : 56 লিঙ্গ : মহিলা	WB/34/235/318051 ফটো উপলব্ধ	405 নাম : গীতা রুহীদাস স্বামীর নাম: প্রকাশ রুহীদাস বাড়ির নং : n0004 বয়স : 54 লিঙ্গ : মহিলা	WB/34/235/318258 ফটো উপলব্ধ
406 নাম : বীরেন রুহীদাস পিতার নাম: প্রকাশ রুহীদাস বাড়ির নং : n0004 বয়স : 31 লিঙ্গ : পুরুষ	XWK1729680 ফটো উপলব্ধ	407 নাম : পিক্কী রুহীদাস স্বামীর নাম: অরুণ রুহীদাস বাড়ির নং : n0004 বয়স : 28 লিঙ্গ : মহিলা	XWK1801513 ফটো উপলব্ধ	408 নাম : মহিমা মাহাত পিতার নাম: বিকাশ মাহাত বাড়ির নং : এন0012 বয়স : 23 লিঙ্গ : মহিলা	KQR8281644 ফটো উপলব্ধ
409 নাম : দেবাশিষ স্বর্ণকার পিতার নাম: দামোদর স্বর্ণকার বাড়ির নং : এন0012 বয়স : 23 লিঙ্গ : পুরুষ	XWK2307890 ফটো উপলব্ধ	410 নাম : বিধান স্বর্ণকার পিতার নাম: দামোদর স্বর্ণকার বাড়ির নং : এন0012 বয়স : 25 লিঙ্গ : পুরুষ	XWK2392249 ফটো উপলব্ধ	411 নাম : সুমিত্রা স্বর্ণকার স্বামীর নাম: নেপাল স্বর্ণকার বাড়ির নং : n0012 বয়স : 63 লিঙ্গ : মহিলা	WB/34/235/318515 ফটো উপলব্ধ
412 নাম : দামোদর স্বর্ণকার পিতার নাম: নেপাল স্বর্ণকার বাড়ির নং : n0012 বয়স : 49 লিঙ্গ : পুরুষ	DLP1267566 ফটো উপলব্ধ	413 নাম : আন্না স্বর্ণকার স্বামীর নাম: দামোদর স্বর্ণকার বাড়ির নং : n0012 বয়স : 44 লিঙ্গ : মহিলা	DLP2066637 ফটো উপলব্ধ	414 নাম : অর্জুন স্বর্ণকার পিতার নাম: শ্রীপতি স্বর্ণকার বাড়ির নং : n0014 বয়স : 58 লিঙ্গ : পুরুষ	DLP2066652 ফটো উপলব্ধ
415 নাম : অঞ্জনা স্বর্ণকার স্বামীর নাম: অর্জুন স্বর্ণকার বাড়ির নং : n0014 বয়স : 55 লিঙ্গ : মহিলা	WB/34/235/318074 ফটো উপলব্ধ	416 নাম : অভিমন্যু স্বর্ণকার পিতার নাম: অর্জুন স্বর্ণকার বাড়ির নং : n0014 বয়স : 33 লিঙ্গ : পুরুষ	XWK1496256 ফটো উপলব্ধ	417 নাম : লালমোহন স্বর্ণকার পিতার নাম: শিব স্বর্ণকার বাড়ির নং : n0017 বয়স : 63 লিঙ্গ : পুরুষ	DLP1266410 ফটো উপলব্ধ
418 নাম : আরতি স্বর্ণকার স্বামীর নাম: লালমোহন স্বর্ণকার বাড়ির নং : n0017 বয়স : 56 লিঙ্গ : মহিলা	WB/34/235/318073 ফটো উপলব্ধ	419 নাম : কালীপদ স্বর্ণকার পিতার নাম: শিব স্বর্ণকার বাড়ির নং : n0017 বয়স : 58 লিঙ্গ : পুরুষ	DLP2349496 ফটো উপলব্ধ	420 নাম : দাসীবালা স্বর্ণকার স্বামীর নাম: কালীপদ স্বর্ণকার বাড়ির নং : n0017 বয়স : 53 লিঙ্গ : মহিলা	WB/34/235/318075 ফটো উপলব্ধ



বিধানসভা নির্বাচনক্ষেত্রের নং, নাম : 238-বান্দোয়ান
ভাগ নং, নাম : 1-গোকুলনগর(আংশিক), টোলা মাঝিডি,গেরগেরডিওখামারটাড়

421	XWK1306505	নাম : শঙ্কর স্বর্নকার পিতার নাম: কালীপদ স্বর্নকার বাড়ির নং : n0017 বয়স : 33 লিঙ্গ : পুরুষ	ফটো উপলব্ধ	422	WB/34/235/318088	নাম : গীতা স্বর্নকার স্বামীর নাম: মদন স্বর্নকার বাড়ির নং : n0018 বয়স : 66 লিঙ্গ : মহিলা	ফটো উপলব্ধ	423	WB/34/235/318006	নাম : নকুল স্বর্নকার পিতার নাম: ভূষণ স্বর্নকার বাড়ির নং : n0019 বয়স : 81 লিঙ্গ : পুরুষ	ফটো উপলব্ধ
424	WB/34/235/318007	নাম : বালিকা স্বর্নকার স্বামীর নাম: নকুল স্বর্নকার বাড়ির নং : n0019 বয়স : 76 লিঙ্গ : মহিলা	ফটো উপলব্ধ	425	WB/34/235/318580	নাম : ভরত স্বর্নকার পিতার নাম: লক্ষীকান্ত স্বর্নকার বাড়ির নং : n0021 বয়স : 69 লিঙ্গ : পুরুষ	ফটো উপলব্ধ	426	WB/34/235/318190	নাম : মনজুড়া স্বর্নকার স্বামীর নাম: ভরত স্বর্নকার বাড়ির নং : n0021 বয়স : 65 লিঙ্গ : মহিলা	ফটো উপলব্ধ
427	XWK1306489	নাম : মিহিরচন্দ্র স্বর্নকার পিতার নাম: ভরতচন্দ্র স্বর্নকার বাড়ির নং : n0021 বয়স : 34 লিঙ্গ : পুরুষ	ফটো উপলব্ধ	428	WB/34/235/318704	নাম : নিমাই স্বর্নকার পিতার নাম: শম্ভু স্বর্নকার বাড়ির নং : n0022 বয়স : 68 লিঙ্গ : পুরুষ	ফটো উপলব্ধ	429	WB/34/235/318152	নাম : ধনী স্বর্নকার স্বামীর নাম: নিমাই স্বর্নকার বাড়ির নং : n0022 বয়স : 61 লিঙ্গ : মহিলা	ফটো উপলব্ধ
430	WB/34/235/318526	নাম : বালিকা স্বর্নকার পিতার নাম: শম্ভু স্বর্নকার বাড়ির নং : n0022 বয়স : 51 লিঙ্গ : মহিলা	ফটো উপলব্ধ	431	XWK1306414	নাম : শক্তি স্বর্নকার পিতার নাম: নিমাই স্বর্নকার বাড়ির নং : n0022 বয়স : 38 লিঙ্গ : পুরুষ	ফটো উপলব্ধ	432	XWK2392736	নাম : নুপুর স্বর্নকার স্বামীর নাম: মিহির চন্দ্র স্বর্নকার বাড়ির নং : এন0022 বয়স : 22 লিঙ্গ : মহিলা	ফটো উপলব্ধ
433	XWK1801588	নাম : কালিপদ স্বর্নকার পিতার নাম: অর্জুন স্বর্নকার বাড়ির নং : n0014 বয়স : 28 লিঙ্গ : পুরুষ	ফটো উপলব্ধ	434	XWK1801596	নাম : শুনিতা স্বর্নকার স্বামীর নাম: অভিন্য স্বর্নকার বাড়ির নং : n0014 বয়স : 34 লিঙ্গ : মহিলা	ফটো উপলব্ধ	435	XWK1801521	নাম : অষ্টমী স্বর্নকার স্বামীর নাম: শঙ্কর স্বর্নকার বাড়ির নং : n0017 বয়স : 30 লিঙ্গ : মহিলা	ফটো উপলব্ধ
436	XWK1892892	নাম : সন্দিপ স্বর্নকার পিতার নাম: মদন স্বর্নকার বাড়ির নং : n0018 বয়স : 28 লিঙ্গ : পুরুষ	ফটো উপলব্ধ	437	XWK2303592	নাম : লতিকা স্বর্নকার পিতার নাম: মদন স্বর্নকার বাড়ির নং : এন0018 বয়স : 34 লিঙ্গ : মহিলা	ফটো উপলব্ধ	438	XWK2298289	নাম : শান্তি সরেন স্বামীর নাম: মানিক সরেন বাড়ির নং : এন0116 বয়স : 23 লিঙ্গ : মহিলা	ফটো উপলব্ধ
439	XWK2303097	নাম : দুলালী মূর্মু স্বামীর নাম: কাঞ্চন মূর্মু বাড়ির নং : এন0120 বয়স : 23 লিঙ্গ : মহিলা	ফটো উপলব্ধ	440	XWK2394757	নাম : লক্ষ্মী সরেন পিতার নাম: সুনীল সরেন বাড়ির নং : এন0120 বয়স : 24 লিঙ্গ : মহিলা	ফটো উপলব্ধ	441	DLP2066553	নাম : সন্ধ্যা সহিস স্বামীর নাম: অতুল সহিস বাড়ির নং : n0011 বয়স : 43 লিঙ্গ : মহিলা	ফটো উপলব্ধ
442	DLP2066561	নাম : বিজলা সহিস স্বামীর নাম: অমল্যরতন সহিস বাড়ির নং : n0011 বয়স : 43 লিঙ্গ : মহিলা	ফটো উপলব্ধ	443	XWK1619659	নাম : সুনীল সহিস পিতার নাম: আনন্দ সহিস বাড়ির নং : n0011 বয়স : 30 লিঙ্গ : পুরুষ	ফটো উপলব্ধ	444	DLP2349454	নাম : ভারতী সহিস স্বামীর নাম: মানিক সহিস বাড়ির নং : n0011 বয়স : 61 লিঙ্গ : মহিলা	ফটো উপলব্ধ
445	XWK1892900	নাম : মেনকা সহিস স্বামীর নাম: ছট্টলাল সহিস বাড়ির নং : n0011 বয়স : 28 লিঙ্গ : মহিলা	ফটো উপলব্ধ	446	XWK1801570	নাম : বালিকা সহিস স্বামীর নাম: মঙ্গল সহিস বাড়ির নং : n0010 বয়স : 40 লিঙ্গ : মহিলা	ফটো উপলব্ধ	447	WB/34/235/318648	নাম : সুখী সহিস স্বামীর নাম: কার্তিক সহিস বাড়ির নং : n0010 বয়স : 66 লিঙ্গ : মহিলা	ফটো উপলব্ধ
448	XWK1306422	নাম : সুধীর সহিস পিতার নাম: কার্তিক সহিস বাড়ির নং : n0010 বয়স : 43 লিঙ্গ : পুরুষ	ফটো উপলব্ধ	449	XWK2691194	নাম : কিরীটী সহিস পিতার নাম: মনীন্দ্র সহিস বাড়ির নং : n0010 বয়স : 61 লিঙ্গ : পুরুষ	ফটো উপলব্ধ	450	WB/34/235/318168	নাম : চঞ্চলা সহিস স্বামীর নাম: কিরীটী সহিস বাড়ির নং : n0010 বয়স : 56 লিঙ্গ : মহিলা	ফটো উপলব্ধ



451	XWK0370833	ফটো উপলব্ধ	452	XWK1392364	ফটো উপলব্ধ	453	XWK1392356	ফটো উপলব্ধ
নাম : মঙ্গল সহিস পিতার নাম: কার্তিক সহিস বাড়ির নং : n0010 বয়স : 53 লিঙ্গ : পুরুষ			নাম : কিরনী সহিস স্বামীর নাম: রবি সহিস বাড়ির নং : n0010 বয়স : 38 লিঙ্গ : মহিলা			নাম : ননী বালু সহিস স্বামীর নাম: সুধীর সহিস বাড়ির নং : n0010 বয়স : 36 লিঙ্গ : মহিলা		
454	XWK2526077	ফটো উপলব্ধ	455	WB/34/235/318647	ফটো উপলব্ধ	456	DLP2066520	ফটো উপলব্ধ
নাম : শম্ভু সহিস পিতার নাম: কিরিটা সহিস বাড়ির নং : এন0010 বয়স : 26 লিঙ্গ : পুরুষ			নাম : বারি সহিস স্বামীর নাম: পটল সহিস বাড়ির নং : n0011 বয়স : 67 লিঙ্গ : মহিলা			নাম : অমল্যরতন সহিস পিতার নাম: পটল সহিস বাড়ির নং : n0011 বয়স : 49 লিঙ্গ : পুরুষ		
457	DLP2067072	ফটো উপলব্ধ	458	XWK2526069	ফটো উপলব্ধ	459	XWK2549491	ফটো উপলব্ধ
নাম : ছুটুলাল সহিস পিতার নাম: পটল সহিস বাড়ির নং : n0011 বয়স : 40 লিঙ্গ : পুরুষ			নাম : চিরঞ্জিৎ সহিস পিতার নাম: অমল্যরতন সহিস বাড়ির নং : এন0011 বয়স : 22 লিঙ্গ : পুরুষ			নাম : বর্ষা সহিস স্বামীর নাম: সুনিল সহিস বাড়ির নং : এন0011 বয়স : 20 লিঙ্গ : মহিলা		
460	DLP2066611	ফটো উপলব্ধ	461	DLP1266907	ফটো উপলব্ধ	462	DLP2066603	ফটো উপলব্ধ
নাম : কৃষ্ণপদ সিং সরদার পিতার নাম: জটল সিং সরদার বাড়ির নং : n0020 বয়স : 42 লিঙ্গ : পুরুষ			নাম : করুণাময়ী সিং সর্দার স্বামীর নাম: তারাপদ সিং সর্দার বাড়ির নং : n0020 বয়স : 44 লিঙ্গ : মহিলা			নাম : দুলাল সিংসর্দার পিতার নাম: অজব সিংসর্দার বাড়ির নং : n0020 বয়স : 59 লিঙ্গ : পুরুষ		
463	DLP1265594	ফটো উপলব্ধ	464	DLP2349470	ফটো উপলব্ধ	465	DLP0500140	ফটো উপলব্ধ
নাম : গুরুপদ সিংসর্দার পিতার নাম: অজব সিংসর্দার বাড়ির নং : n0020 বয়স : 63 লিঙ্গ : পুরুষ			নাম : তারাপদ সিং সরদার পিতার নাম: অজব সিং সরদার বাড়ির নং : n0020 বয়স : 63 লিঙ্গ : পুরুষ			নাম : সুন্দরা সিংসর্দার স্বামীর নাম: কালিপদ সিংসর্দার বাড়ির নং : n0020 বয়স : 63 লিঙ্গ : মহিলা		
466	WB/34/235/318061	ফটো উপলব্ধ	467	XWK1496306	ফটো উপলব্ধ	468	DLP2067098	ফটো উপলব্ধ
নাম : কালিপদ সিংসর্দার পিতার নাম: অজব সিংসর্দার বাড়ির নং : n0020 বয়স : 71 লিঙ্গ : পুরুষ			নাম : পার্বতী সিং সর্দার পিতার নাম: মন্তু সিং সর্দার বাড়ির নং : n0016 বয়স : 35 লিঙ্গ : মহিলা			নাম : কৌশল্যা সিং সর্দার স্বামীর নাম: হৃষিকেশ সিং সর্দার বাড়ির নং : n0016 বয়স : 41 লিঙ্গ : মহিলা		
469	XWK2604239	ফটো উপলব্ধ	470	DLP2066546	ফটো উপলব্ধ	471	XWK1392430	ফটো উপলব্ধ
নাম : ঋষিকেশ সিং সরদার পিতার নাম: মনু সিং সরদার বাড়ির নং : n0016 বয়স : 51 লিঙ্গ : পুরুষ			নাম : অতুল সহিস পিতার নাম: পটল সহিস বাড়ির নং : n0137 বয়স : 46 লিঙ্গ : পুরুষ			নাম : গৌরু চন্দ্র রুহিদাস পিতার নাম: মথুর রুহিদাস বাড়ির নং : n0137 বয়স : 41 লিঙ্গ : পুরুষ		
472	XWK2304152	ফটো উপলব্ধ	473	XWK1892918	ফটো উপলব্ধ	474	XWK2391977	ফটো উপলব্ধ
নাম : সন্ধ্যা সিং সর্দার স্বামীর নাম: মনু সিং সর্দার বাড়ির নং : এন0016 বয়স : 41 লিঙ্গ : মহিলা			নাম : শান্তি বালু সিং সর্দার স্বামীর নাম: কৃষ্ণপদ সিং সর্দার বাড়ির নং : n0020 বয়স : 39 লিঙ্গ : মহিলা			নাম : হেমন্ত সিং সর্দার পিতার নাম: তারাপদ সিং সর্দার বাড়ির নং : এন0020 বয়স : 22 লিঙ্গ : পুরুষ		
475	XWK2249993	ফটো উপলব্ধ	476	XWK2441111	ফটো উপলব্ধ	477	DLP1226380	ফটো উপলব্ধ
নাম : মৃগু সহিস পিতার নাম: অতুল সহিস বাড়ির নং : এন0137 বয়স : 23 লিঙ্গ : পুরুষ			নাম : সঞ্জয় সহিস পিতার নাম: অতুল সহিস বাড়ির নং : এন0137 বয়স : 21 লিঙ্গ : পুরুষ			নাম : দুর্গাপদ সিংসর্দার পিতার নাম: অজব সিংসর্দার বাড়ির নং : n0137 বয়স : 69 লিঙ্গ : পুরুষ		
478	XWK2250017	ফটো উপলব্ধ	479	XWK2303576	ফটো উপলব্ধ	480	XWK1392505	ফটো উপলব্ধ
নাম : সুমন্ত সিং সর্দার পিতার নাম: তারাপদ সিং সর্দার বাড়ির নং : এন0020 বয়স : 23 লিঙ্গ : পুরুষ			নাম : তরুণ হাঁসদা পিতার নাম: রামজীবন হাঁসদা বাড়ির নং : এন0103 বয়স : 23 লিঙ্গ : পুরুষ			নাম : সাদরাম হাঁসদা পিতার নাম: ছোট কঁকা হাঁসদা বাড়ির নং : n0003 বয়স : 33 লিঙ্গ : পুরুষ		

481 নাম : মালতী হাঁসদা স্বামীর নাম: সাদারাম হাঁসদা বাড়ির নং : n0003 বয়স : 32 লিঙ্গ : মহিলা	XWK1496314 ফটো উপলব্ধ	482 নাম : অষ্টমী মাহাত স্বামীর নাম: সঞ্জয় মাহাত বাড়ির নং : এন000 বয়স : 19 লিঙ্গ : মহিলা	XWK2647899 ফটো উপলব্ধ	483 নাম : অমিত মাহাত পিতার নাম: দশরথ মাহাত বাড়ির নং : এন000 বয়স : 20 লিঙ্গ : পুরুষ	XWK2653616 ফটো উপলব্ধ
484 নাম : হিমালী রুহি দাস স্বামীর নাম: মেঘনাথ রুহি দাস বাড়ির নং : গোকুল নগর, দাস পাড়া বয়স : 25 লিঙ্গ : মহিলা	XWK2657963 ফটো উপলব্ধ	485 নাম : শঙ্কর মাহাত পিতার নাম: নিখিল মাহাত বাড়ির নং : এন000 বয়স : 20 লিঙ্গ : পুরুষ	XWK2664092 ফটো উপলব্ধ	486 নাম : অশোক মাহাত পিতার নাম: বিশ্বনাথ মাহাত বাড়ির নং : এন000 বয়স : 19 লিঙ্গ : পুরুষ	XWK2659902 ফটো উপলব্ধ
487 নাম : সোমা সহিস স্বামীর নাম: মিতুন সহিস বাড়ির নং : এন0000 বয়স : 20 লিঙ্গ : মহিলা	XWK2671188 ফটো উপলব্ধ	488 নাম : অমিত মাহাত পিতার নাম: রবীন্দ্র মাহাত বাড়ির নং : এন0000 বয়স : 20 লিঙ্গ : পুরুষ	XWK2671204 ফটো উপলব্ধ	489 নাম : অষ্টমী মাহাত পিতার নাম: প্রদীপ মাহাত বাড়ির নং : এন0000 বয়স : 19 লিঙ্গ : মহিলা	XWK2671212 ফটো উপলব্ধ
490 নাম : তারা স্বর্ণকার স্বামীর নাম: বিধান স্বর্ণকার বাড়ির নং : এন0000 বয়স : 22 লিঙ্গ : মহিলা	XWK2671220 ফটো উপলব্ধ	491 নাম : কুমকুম স্বর্ণকার স্বামীর নাম: দেবাশিস স্বর্ণকার বাড়ির নং : এন0000 বয়স : 20 লিঙ্গ : মহিলা	XWK2671238 ফটো উপলব্ধ	492 নাম : উজ্জ্বলা মাহাত স্বামীর নাম: পৈরাগ মাহাত বাড়ির নং : এন0000 বয়স : 19 লিঙ্গ : মহিলা	XWK2677433 ফটো উপলব্ধ
493 নাম : মমতা মাহাত পিতার নাম: মথুর মাহাত বাড়ির নং : এন0059 বয়স : 24 লিঙ্গ : মহিলা	XWK2678647 ফটো উপলব্ধ	494 নাম : প্রতিমা মাহাত স্বামীর নাম: রঞ্জিত কুমার মাহাত বাড়ির নং : গোকুলনগর বয়স : 22 লিঙ্গ : মহিলা	XWK2679223 ফটো উপলব্ধ	495 নাম : হিমালী মাহাত স্বামীর নাম: নরোত্তম মাহাত বাড়ির নং : 0068 বয়স : 20 লিঙ্গ : মহিলা	XWK2687317 ফটো উপলব্ধ
496 নাম : মনোজ রুহিদাস পিতার নাম: গুরুপদ রুহিদাস বাড়ির নং : গোকুলনগর বয়স : 25 লিঙ্গ : পুরুষ	XWK2689222 ফটো উপলব্ধ				



497 নাম : রবীন্দ্রনাথ টুডু পিতার নাম: ভীম চন্দ্র টুডু বাড়ির নং : n0111 বয়স : 56 লিঙ্গ : পুরুষ	WB/34/235/318534	498 নাম : চিত্তামনী টুডু স্বামীর নাম: রবীন্দ্রনাথ টুডু বাড়ির নং : n0111 বয়স : 38 লিঙ্গ : মহিলা	XWK1182518	499 নাম : হিকিম টুডু পিতার নাম: ভীম টুডু বাড়ির নং : n0111 বয়স : 52 লিঙ্গ : পুরুষ	WB/34/235/318043
500 নাম : অজন্তা টুডু স্বামীর নাম: হিকিম টুডু বাড়ির নং : n0111 বয়স : 46 লিঙ্গ : মহিলা	DLP1227198	501 নাম : তরফন টুডু পিতার নাম: জগবন্ধু টুডু বাড়ির নং : 10 বয়স : 23 লিঙ্গ : পুরুষ	XWK2417236	502 নাম : প্রধান টুডু পিতার নাম: ভীম মাঝি বাড়ির নং : n0112 বয়স : 62 লিঙ্গ : পুরুষ	XWK2415933
503 নাম : হীরামণি টুডু স্বামীর নাম: প্রধান টুডু বাড়ির নং : গ্রাম - সুরাইডি বয়স : 58 লিঙ্গ : মহিলা	XWK2415925	504 নাম : মঙ্গলী টুডু পিতার নাম: প্রধান টুডু বাড়ির নং : এন0112 বয়স : 25 লিঙ্গ : পুরুষ	XWK2549467	505 নাম : অরুণ টুডু পিতার নাম: প্রধান টুডু বাড়ির নং : এন0112 বয়স : 24 লিঙ্গ : পুরুষ	XWK2559037
506 নাম : করণ টুডু পিতার নাম: প্রধান টুডু বাড়ির নং : এন0112 বয়স : 20 লিঙ্গ : পুরুষ	XWK2549418	507 নাম : নকুল মুর্মু পিতার নাম: যতী লাল মুর্মু বাড়ির নং : n0138 বয়স : 43 লিঙ্গ : পুরুষ	DLP2419182	508 নাম : সিজর্জন মুর্মু পিতার নাম: নকুল মুর্মু বাড়ির নং : এন0138 বয়স : 20 লিঙ্গ : পুরুষ	XWK2562296
509 নাম : উর্মিলা মুর্মু পিতার নাম: অখিল চন্দ্র মুর্মু বাড়ির নং : n0095 বয়স : 32 লিঙ্গ : মহিলা	XWK1392604	510 নাম : সন্দীপ মুর্মু পিতার নাম: অখিল চন্দ্র মুর্মু বাড়ির নং : এন0095 বয়স : 25 লিঙ্গ : পুরুষ	XWK2105112	511 নাম : মহিমা মুর্মু স্বামীর নাম: ব্রতীষ চন্দ্র মুর্মু বাড়ির নং : n000 বয়স : 25 লিঙ্গ : মহিলা	XWK2206225
512 নাম : অখিল চন্দ্র মুর্মু পিতার নাম: লেম্পা মুর্মু বাড়ির নং : n0095 বয়স : 67 লিঙ্গ : পুরুষ	XWK2610947	513 নাম : গুরুবাবী মুর্মু স্বামীর নাম: অখিল চন্দ্র মুর্মু বাড়ির নং : n0095 বয়স : 61 লিঙ্গ : মহিলা	WB/34/235/318814	514 নাম : কেঁদলী সরেন স্বামীর নাম: বাবুশ্বর সরেন বাড়ির নং : n0095 বয়স : 37 লিঙ্গ : মহিলা	XWK1182468
515 নাম : ইশ্বর চন্দ্র মুর্মু পিতার নাম: হাগরু মুর্মু বাড়ির নং : n0107 বয়স : 76 লিঙ্গ : পুরুষ	WB/34/235/318113	516 নাম : বিশ্বনাথ মুর্মু পিতার নাম: ঈশ্বরচন্দ্র মুর্মু বাড়ির নং : n0107 বয়স : 41 লিঙ্গ : পুরুষ	DLP2419190	517 নাম : পুষ্প রানী মুর্মু স্বামীর নাম: বিশ্বনাথ মুর্মু বাড়ির নং : n0107 বয়স : 36 লিঙ্গ : মহিলা	XWK1016740
518 নাম : রেবতী মুর্মু পিতার নাম: ঈশ্বর চন্দ্র মুর্মু বাড়ির নং : n0107 বয়স : 38 লিঙ্গ : মহিলা	XWK1392596	519 নাম : অনিল মুরমু পিতার নাম: সুরেন্দ্র মুরমু বাড়ির নং : n0128 বয়স : 33 লিঙ্গ : পুরুষ	XWK1496504	520 নাম : হেমনী মুর্মু স্বামীর নাম: সুনীল মুর্মু বাড়ির নং : n0128 বয়স : 37 লিঙ্গ : মহিলা	XWK0371682
521 নাম : সুনীল মুর্মু পিতার নাম: সুরেন্দ্র মুর্মু বাড়ির নং : n0128 বয়স : 37 লিঙ্গ : পুরুষ	XWK0371690	522 নাম : নিশিকান্ত মুরমু পিতার নাম: ইশ্বর চন্দ্র মুরমু বাড়ির নং : n0107 বয়স : 31 লিঙ্গ : পুরুষ	XWK1496439	523 নাম : বৈদ্যনাথ মুরমু পিতার নাম: ঈশ্বর চন্দ্র মুরমু বাড়ির নং : n0107 বয়স : 31 লিঙ্গ : পুরুষ	XWK1496520
524 নাম : শ্রী কাঞ্চন মুর্মু পিতার নাম: শ্রীঈশ্বর চন্দ্র মুর্মু বাড়ির নং : n0107 বয়স : 32 লিঙ্গ : পুরুষ	XWK1392588	525 নাম : গুরুবাবী মুর্মু স্বামীর নাম: বৈদ্যনাথ মুর্মু বাড়ির নং : এন0107 বয়স : 25 লিঙ্গ : মহিলা	XWK2562213	526 নাম : বুদ্ধেশ্বর মুর্মু পিতার নাম: লক্ষ্মণ মুর্মু বাড়ির নং : n0096 বয়স : 42 লিঙ্গ : পুরুষ	DLP1706449



527 নাম : ছুমু মূর্ম স্বামীর নাম: বিপিন মূর্ম বাড়ির নং : n0096 বয়স : 41 লিঙ্গ : মহিলা	XWK0371757 ফটো উপলব্ধ	528 নাম : সহদেব মূর্ম পিতার নাম: যতীলাল মূর্ম বাড়ির নং : n0102 বয়স : 51 লিঙ্গ : পুরুষ	WB/34/235/318047 ফটো উপলব্ধ	529 নাম : ঠাকুরমুনি মূর্ম স্বামীর নাম: নকুল মূর্ম বাড়ির নং : n0102 বয়স : 38 লিঙ্গ : মহিলা	DLP2419216 ফটো উপলব্ধ
530 নাম : বেদনী মূর্ম পিতার নাম: গোবিন্দ মূর্ম বাড়ির নং : n0106 বয়স : 68 লিঙ্গ : মহিলা	DLP0500710 ফটো উপলব্ধ	531 নাম : তারাপদ মূর্ম পিতার নাম: গোবিন্দ মূর্ম বাড়ির নং : n0106 বয়স : 50 লিঙ্গ : পুরুষ	XWK2595783 ফটো উপলব্ধ	532 নাম : মকরী মূর্ম স্বামীর নাম: তারাপদ মূর্ম বাড়ির নং : n0106 বয়স : 41 লিঙ্গ : মহিলা	XWK0371427 ফটো উপলব্ধ
533 নাম : শিবচরন মূর্ম পিতার নাম: গোবিন্দ মূর্ম বাড়ির নং : n0106 বয়স : 66 লিঙ্গ : পুরুষ	DLP0500728 ফটো উপলব্ধ	534 নাম : সবিতা মূর্ম স্বামীর নাম: শিবচরন মূর্ম বাড়ির নং : n0106 বয়স : 61 লিঙ্গ : মহিলা	DLP0500736 ফটো উপলব্ধ	535 নাম : রূপসিং মূর্ম পিতার নাম: শিবচরন মূর্ম বাড়ির নং : হাউসনংবর039 বয়স : 30 লিঙ্গ : পুরুষ	XWK1619683 ফটো উপলব্ধ
536 নাম : জীতেন মূর্ম পিতার নাম: শিবচরন মূর্ম বাড়ির নং : এন0106 বয়স : 23 লিঙ্গ : পুরুষ	XWK2559003 ফটো উপলব্ধ	537 নাম : দুর্গাবতী মূর্ম পিতার নাম: তারাপদ মূর্ম বাড়ির নং : এন0106 বয়স : 21 লিঙ্গ : মহিলা	XWK2558989 ফটো উপলব্ধ	538 নাম : মুটকী মূর্ম স্বামীর নাম: প্রভাকর মূর্ম বাড়ির নং : n0108 বয়স : 58 লিঙ্গ : মহিলা	WB/34/235/318343 ফটো উপলব্ধ
539 নাম : অনিল মূর্ম পিতার নাম: প্রভাকর মূর্ম বাড়ির নং : n0108 বয়স : 40 লিঙ্গ : পুরুষ	XWK1182377 ফটো উপলব্ধ	540 নাম : তিলক মূর্ম পিতার নাম: প্রভাকর মূর্ম বাড়ির নং : n0108 বয়স : 37 লিঙ্গ : পুরুষ	XWK1182443 ফটো উপলব্ধ	541 নাম : অঞ্জলী মূর্ম স্বামীর নাম: অনিল মূর্ম বাড়ির নং : n0108 বয়স : 36 লিঙ্গ : মহিলা	XWK1496561 ফটো উপলব্ধ
542 নাম : মঙ্গলী সরেন স্বামীর নাম: শঙ্কর সরেন বাড়ির নং : n0096 বয়স : 42 লিঙ্গ : মহিলা	XWK1182401 ফটো উপলব্ধ	543 নাম : শঙ্কর সরেন পিতার নাম: মাধব সরেন বাড়ির নং : n0096 বয়স : 50 লিঙ্গ : পুরুষ	XWK1182476 ফটো উপলব্ধ	544 নাম : বিপিন মূর্ম পিতার নাম: লক্ষন মূর্ম বাড়ির নং : n0096 বয়স : 51 লিঙ্গ : পুরুষ	WB/34/235/318530 ফটো উপলব্ধ
545 নাম : দুখী মূর্ম স্বামীর নাম: লক্ষন চন্দ্র মূর্ম বাড়ির নং : n0096 বয়স : 66 লিঙ্গ : মহিলা	WB/34/235/318210 ফটো উপলব্ধ	546 নাম : লক্ষণ চন্দ্র মূর্ম পিতার নাম: বাণেশ্বর মূর্ম বাড়ির নং : n0096 বয়স : 70 লিঙ্গ : পুরুষ	XWK2596732 ফটো উপলব্ধ	547 নাম : রবনী মূর্ম স্বামীর নাম: তিলক মূর্ম বাড়ির নং : n0108 বয়স : 34 লিঙ্গ : মহিলা	XWK1801646 ফটো উপলব্ধ
548 নাম : ফুলমণী (মাঝি) মূর্ম স্বামীর নাম: সহদেব (মাঝি) মূর্ম বাড়ির নং : n0102 বয়স : 46 লিঙ্গ : মহিলা	DLP1265537 ফটো উপলব্ধ	549 নাম : অরুণ কুমার মূর্ম পিতার নাম: প্রভাকর মূর্ম বাড়ির নং : n0108 বয়স : 38 লিঙ্গ : পুরুষ	XWK1182526 ফটো উপলব্ধ	550 নাম : অনিতা মূর্ম স্বামীর নাম: অরুণ কুমার মূর্ম বাড়ির নং : n0108 বয়স : 28 লিঙ্গ : মহিলা	XWK1940048 ফটো উপলব্ধ
551 নাম : বিজয় মূর্ম পিতার নাম: যতীলাল মূর্ম বাড়ির নং : n0102 বয়স : 40 লিঙ্গ : পুরুষ	DLP2067114 ফটো উপলব্ধ	552 নাম : পূর্ণিমা মূর্ম স্বামীর নাম: বিজয় মূর্ম বাড়ির নং : n0102 বয়স : 31 লিঙ্গ : মহিলা	XWK1496462 ফটো উপলব্ধ	553 নাম : গিরীশ চন্দ্র মূর্ম পিতার নাম: সহদেব মূর্ম বাড়ির নং : এন0102 বয়স : 21 লিঙ্গ : পুরুষ	XWK2534030 ফটো উপলব্ধ
554 নাম : বিপিন মূর্ম পিতার নাম: রাহি মাঝি বাড়ির নং : 00 বয়স : 50 লিঙ্গ : পুরুষ	XWK2498491 ফটো উপলব্ধ	555 নাম : লক্ষ্মীরানী মূর্ম পিতার নাম: আনন্দ মূর্ম বাড়ির নং : এন0094 বয়স : 22 লিঙ্গ : মহিলা	XWK2441392 ফটো উপলব্ধ	556 নাম : মমতা মূর্ম স্বামীর নাম: রঘুনাথ মূর্ম বাড়ির নং : এন0119 বয়স : 25 লিঙ্গ : মহিলা	XWK2481976 ফটো উপলব্ধ



557 নাম : কালিপদ মুর্মু পিতার নাম: চম্পক মুর্মু বাড়ির নং : n0101 বয়স : 36 লিঙ্গ : পুরুষ	XWK1306455 ফটো উপলব্ধ	558 নাম : পরেশ মুর্মু পিতার নাম: শ্রীধর মুর্মু বাড়ির নং : n0092 বয়স : 35 লিঙ্গ : পুরুষ	XWK1182583 ফটো উপলব্ধ	559 নাম : রঘুনাথ মুর্মু পিতার নাম: সোমনাথ মুর্মু বাড়ির নং : n0093 বয়স : 78 লিঙ্গ : পুরুষ	XWK2617165 ফটো উপলব্ধ
560 নাম : লিপি মাঝি স্বামীর নাম: রঘুনাথ মাঝি বাড়ির নং : n0093 বয়স : 57 লিঙ্গ : মহিলা	WB/34/235/318207 ফটো উপলব্ধ	561 নাম : বিনন্দ মুর্মু পিতার নাম: রঘুনাথ মুর্মু বাড়ির নং : n0093 বয়স : 31 লিঙ্গ : পুরুষ	XWK1729854 ফটো উপলব্ধ	562 নাম : শোভনা মুর্মু স্বামীর নাম: রাহি মুর্মু বাড়ির নং : n0094 বয়স : 84 লিঙ্গ : মহিলা	XWK2605962 ফটো উপলব্ধ
563 নাম : আনন্দ মুর্মু পিতার নাম: রাহি মুর্মু বাড়ির নং : n0094 বয়স : 57 লিঙ্গ : পুরুষ	XWK2605970 ফটো উপলব্ধ	564 নাম : সারথী মান্দি স্বামীর নাম: আনন্দ মুর্মু বাড়ির নং : n0094 বয়স : 49 লিঙ্গ : মহিলা	DLP1227206 ফটো উপলব্ধ	565 নাম : গুরুমুনী মুর্মু স্বামীর নাম: বিপিন মুর্মু বাড়ির নং : n0094 বয়স : 36 লিঙ্গ : মহিলা	XWK1182575 ফটো উপলব্ধ
566 নাম : খেপারাম মুর্মু পিতার নাম: বানেশ্বর মাঝি বাড়ির নং : n0097 বয়স : 63 লিঙ্গ : পুরুষ	XWK2611697 ফটো উপলব্ধ	567 নাম : চাঁদমনি মাঝি স্বামীর নাম: খেপা মাঝি বাড়ির নং : n0097 বয়স : 57 লিঙ্গ : মহিলা	WB/34/235/318211 ফটো উপলব্ধ	568 নাম : মঙ্গল মাঝি পিতার নাম: বানেশ্বর মাঝি বাড়ির নং : n0098 বয়স : 66 লিঙ্গ : পুরুষ	WB/34/235/318524 ফটো উপলব্ধ
569 নাম : রেবতী মাঝি স্বামীর নাম: মঙ্গল মাঝি বাড়ির নং : n0098 বয়স : 61 লিঙ্গ : মহিলা	DLP0501080 ফটো উপলব্ধ	570 নাম : খাঁদু মাঝি পিতার নাম: মনিন্দ্র মাঝি বাড়ির নং : n0100 বয়স : 51 লিঙ্গ : পুরুষ	WB/34/235/318048 ফটো উপলব্ধ	571 নাম : পুতল মাঝি স্বামীর নাম: খাঁদু মাঝি বাড়ির নং : n0100 বয়স : 53 লিঙ্গ : মহিলা	DLP1227362 ফটো উপলব্ধ
572 নাম : চম্পক মাঝি পিতার নাম: সীতারাম মাঝি বাড়ির নং : n0101 বয়স : 76 লিঙ্গ : পুরুষ	WB/34/235/318486 ফটো উপলব্ধ	573 নাম : ফটি মাঝি স্বামীর নাম: চম্পক মাঝি বাড়ির নং : n0101 বয়স : 63 লিঙ্গ : মহিলা	WB/34/235/318100 ফটো উপলব্ধ	574 নাম : শুকুরমনি টুড পিতার নাম: জিতু টুড বাড়ির নং : n0121 বয়স : 42 লিঙ্গ : মহিলা	XWK1182500 ফটো উপলব্ধ
575 নাম : রবিলোচন মুর্মু মায়ের নাম: কান্দরু মুর্মু বাড়ির নং : n0103 বয়স : 47 লিঙ্গ : পুরুষ	DLP1226646 ফটো উপলব্ধ	576 নাম : অলকা মান্দি স্বামীর নাম: কলেন্দ্র মান্দি বাড়ির নং : n0130 বয়স : 28 লিঙ্গ : মহিলা	XWK1801638 ফটো উপলব্ধ	577 নাম : শক্তিপদ মুর্মু পিতার নাম: চম্পক মুর্মু বাড়ির নং : n0101 বয়স : 33 লিঙ্গ : পুরুষ	XWK1619709 ফটো উপলব্ধ
578 নাম : লস সরেন পিতার নাম: ছুটলাল সরেন বাড়ির নং : n0115 বয়স : 33 লিঙ্গ : পুরুষ	XWK1729888 ফটো উপলব্ধ	579 নাম : সারতি মুর্মু স্বামীর নাম: বুদ্ধেশ্বর মুর্মু বাড়ির নং : n0101 বয়স : 26 লিঙ্গ : মহিলা	XWK2205870 ফটো উপলব্ধ	580 নাম : দুর্গাচরন মান্দি পিতার নাম: ছুটলাল মান্দি বাড়ির নং : এন0126 বয়স : 27 লিঙ্গ : পুরুষ	XWK2108892 ফটো উপলব্ধ
581 নাম : রমনী মাঝি স্বামীর নাম: রজনী মাঝি বাড়ির নং : n0117 বয়স : 59 লিঙ্গ : মহিলা	WB/34/235/318304 ফটো উপলব্ধ	582 নাম : পুদিন সরেন পিতার নাম: রজনী সরেন বাড়ির নং : n0117 বয়স : 41 লিঙ্গ : পুরুষ	DLP2067122 ফটো উপলব্ধ	583 নাম : মিছিল সরেন পিতার নাম: রজনী সরেন বাড়ির নং : n0117 বয়স : 30 লিঙ্গ : পুরুষ	XWK1619733 ফটো উপলব্ধ
584 নাম : বাসন্তী সরেন স্বামীর নাম: পুদিন সরেন বাড়ির নং : এন0117 বয়স : 24 লিঙ্গ : মহিলা	XWK2526085 ফটো উপলব্ধ	585 নাম : চন্দন হাঁসদা মায়ের নাম: চিত্তামনি হাঁসদা বাড়ির নং : n0118 বয়স : 50 লিঙ্গ : পুরুষ	DLP2223444 ফটো উপলব্ধ	586 নাম : বুধনী হাঁসদা স্বামীর নাম: চন্দন হাঁসদা বাড়ির নং : n0118 বয়স : 42 লিঙ্গ : মহিলা	XWK0371955 ফটো উপলব্ধ



587 নাম : অখিল চন্দ্র হাঁসদা পিতার নাম: রামচন্দ্র হাঁসদা বাড়ির নং : n0118 বয়স : 37 লিঙ্গ : পুরুষ	XWK0371971 ফটো উপলব্ধ	588 নাম : বাসন্তী হাঁসদা স্বামীর নাম: অখিল চন্দ্র হাঁসদা বাড়ির নং : n0118 বয়স : 33 লিঙ্গ : মহিলা	XWK1496496 ফটো উপলব্ধ	589 নাম : সঞ্জীৎ হাঁসদা পিতার নাম: চন্দন হাঁসদা বাড়ির নং : এন0118 বয়স : 20 লিঙ্গ : পুরুষ	XWK2561967 ফটো উপলব্ধ
590 নাম : গুরুপদ বেসরা পিতার নাম: বিশ্বনাথ বেসরা বাড়ির নং : n0101 বয়স : 35 লিঙ্গ : পুরুষ	XWK1182534 ফটো উপলব্ধ	591 নাম : রাইমনি বেসরা স্বামীর নাম: গুরুপদ বেসরা বাড়ির নং : n0101 বয়স : 34 লিঙ্গ : মহিলা	XWK1392612 ফটো উপলব্ধ	592 নাম : শকুন্তলা মূর্মু স্বামীর নাম: কালিপদ মূর্মু বাড়ির নং : n0101 বয়স : 34 লিঙ্গ : মহিলা	XWK1496546 ফটো উপলব্ধ
593 নাম : সুরেশ বেসরা পিতার নাম: বিশ্বজিৎ বেসরা বাড়ির নং : এন0101 বয়স : 33 লিঙ্গ : পুরুষ	XWK2549434 ফটো উপলব্ধ	594 নাম : মালাবতী বেসরা স্বামীর নাম: সুরেশ বেসরা বাড়ির নং : এন0101 বয়স : 31 লিঙ্গ : মহিলা	XWK2549442 ফটো উপলব্ধ	595 নাম : বুদ্ধেশ্বর মূর্মু পিতার নাম: চম্পক মূর্মু বাড়ির নং : n0101 বয়স : 31 লিঙ্গ : পুরুষ	XWK1619691 ফটো উপলব্ধ
596 নাম : গুয়ামনী মাঝি স্বামীর নাম: কদরু মাঝি বাড়ির নং : n0103 বয়স : 76 লিঙ্গ : মহিলা	WB/34/235/318419 ফটো উপলব্ধ	597 নাম : রামজীবন মাঝি পিতার নাম: সুবন মাঝি বাড়ির নং : n0103 বয়স : 63 লিঙ্গ : পুরুষ	WB/34/235/318248 ফটো উপলব্ধ	598 নাম : শ্যামলী মাঝি স্বামীর নাম: রামজীবন মাঝি বাড়ির নং : n0103 বয়স : 46 লিঙ্গ : মহিলা	DLP2066785 ফটো উপলব্ধ
599 নাম : মুনালিনী মূর্মু স্বামীর নাম: রবিলোচন মূর্মু বাড়ির নং : n0103 বয়স : 37 লিঙ্গ : মহিলা	DLP2461218 ফটো উপলব্ধ	600 নাম : জগেশ্বর মূর্মু পিতার নাম: লক্ষন মাঝি বাড়ির নং : n0109 বয়স : 66 লিঙ্গ : পুরুষ	DLP0501239 ফটো উপলব্ধ	601 নাম : সুবিতা মূর্মু স্বামীর নাম: জগেশ্বর মূর্মু বাড়ির নং : n0109 বয়স : 62 লিঙ্গ : মহিলা	DLP2066892 ফটো উপলব্ধ
602 নাম : সুনীল মূর্মু পিতার নাম: জগেশ্বর মূর্মু বাড়ির নং : n0109 বয়স : 42 লিঙ্গ : পুরুষ	DLP1265016 ফটো উপলব্ধ	603 নাম : সুভাষচন্দ্র মূর্মু পিতার নাম: যোগেশ্বর মূর্মু বাড়ির নং : n0109 বয়স : 40 লিঙ্গ : পুরুষ	DLP2419224 ফটো উপলব্ধ	604 নাম : গীতারানী মুরমু স্বামীর নাম: সুনীল মুরমু বাড়ির নং : n0109 বয়স : 35 লিঙ্গ : মহিলা	XWK1496587 ফটো উপলব্ধ
605 নাম : মঙ্গল মুরমু পিতার নাম: যোগেশ্বর মুরমু বাড়ির নং : n0109 বয়স : 33 লিঙ্গ : পুরুষ	XWK1496454 ফটো উপলব্ধ	606 নাম : বুদ্ধেশ্বর বেসরা পিতার নাম: জগেশ্বর বেসরা বাড়ির নং : n0110 বয়স : 31 লিঙ্গ : পুরুষ	XWK1496553 ফটো উপলব্ধ	607 নাম : সুরজমনি সরেন স্বামীর নাম: সুভাষ সরেন বাড়ির নং : n0115 বয়স : 35 লিঙ্গ : মহিলা	XWK1801653 ফটো উপলব্ধ
608 নাম : সুশিলা মূর্মু স্বামীর নাম: পুরেশ মূর্মু বাড়ির নং : n0092 বয়স : 29 লিঙ্গ : মহিলা	XWK1801661 ফটো উপলব্ধ	609 নাম : প্রভাতী মুরমু স্বামীর নাম: সুভাষ চন্দ্র মুরমু বাড়ির নং : n0109 বয়স : 28 লিঙ্গ : মহিলা	XWK1801679 ফটো উপলব্ধ	610 নাম : বৈশাখী মূর্মু স্বামীর নাম: সুনীল মূর্মু বাড়ির নং : এন0109 বয়স : 23 লিঙ্গ : মহিলা	XWK2539971 ফটো উপলব্ধ
611 নাম : সুমিত্রা মূর্মু পিতার নাম: আনন্দ মূর্মু বাড়ির নং : n0094 বয়স : 27 লিঙ্গ : মহিলা	XWK1940063 ফটো উপলব্ধ	612 নাম : মানিক সরেন পিতার নাম: অশ্বিনী সরেন বাড়ির নং : n0116 বয়স : 27 লিঙ্গ : পুরুষ	XWK1940071 ফটো উপলব্ধ	613 নাম : সদ্ধেশ্বর সরেন পিতার নাম: রহিন সরেন বাড়ির নং : n0113 বয়স : 30 লিঙ্গ : পুরুষ	XWK1940089 ফটো উপলব্ধ
614 নাম : রহিন মাঝি পিতার নাম: হাড়িরাম মাঝি বাড়ির নং : n0113 বয়স : 78 লিঙ্গ : পুরুষ	WB/34/235/318235 ফটো উপলব্ধ	615 নাম : ফুলমণী মাঝি স্বামীর নাম: রহিন মাঝি বাড়ির নং : n0113 বয়স : 56 লিঙ্গ : মহিলা	WB/34/235/318142 ফটো উপলব্ধ	616 নাম : মোহিনী মাঝি পিতার নাম: মাগারাম মাঝি বাড়ির নং : n0114 বয়স : 49 লিঙ্গ : পুরুষ	WB/34/235/318467 ফটো উপলব্ধ

617 নাম : শুকুরমনি সরেন স্বামীর নাম: মহিনী সরেন বাড়ির নং : n0114 বয়স : 40 লিঙ্গ : মহিলা	DLP2223428 ফটো উপলব্ধ	618 নাম : সমীর সরেন পিতার নাম: বঙ্গবিহারী সরেন বাড়ির নং : এন0114 বয়স : 20 লিঙ্গ : পুরুষ	XWK2561934 ফটো উপলব্ধ	619 নাম : সুভাষ মাঝি পিতার নাম: বাবুরাম মাঝি বাড়ির নং : n0115 বয়স : 33 লিঙ্গ : পুরুষ	XWK1729847 ফটো উপলব্ধ
620 নাম : কুনামী সরেন স্বামীর নাম: লস সরেন বাড়ির নং : এন0115 বয়স : 27 লিঙ্গ : মহিলা	XWK2558963 ফটো উপলব্ধ	621 নাম : অশ্বিনী মাঝি পিতার নাম: কালিপদ মাঝি বাড়ির নং : n0116 বয়স : 54 লিঙ্গ : পুরুষ	WB/34/235/318222 ফটো উপলব্ধ	622 নাম : সাবিত্রী মাঝি স্বামীর নাম: অশ্বিনী মাঝি বাড়ির নং : n0116 বয়স : 49 লিঙ্গ : মহিলা	WB/34/235/318298 ফটো উপলব্ধ
623 নাম : বঙ্কবিহারী মাঝি পিতার নাম: কালিপদ মাঝি বাড়ির নং : n0116 বয়স : 49 লিঙ্গ : পুরুষ	DLP1265529 ফটো উপলব্ধ	624 নাম : সুরঞ্জমনি সরেন স্বামীর নাম: বঙ্কবিহারী সরেন বাড়ির নং : n0116 বয়স : 45 লিঙ্গ : মহিলা	DLP2223436 ফটো উপলব্ধ	625 নাম : শ্রীনাথ মাঝি পিতার নাম: ভূতন মাঝি বাড়ির নং : n0119 বয়স : 68 লিঙ্গ : পুরুষ	WB/34/235/318236 ফটো উপলব্ধ
626 নাম : রঘুনাথ মুরমু পিতার নাম: শ্রীনাথ মুরমু বাড়ির নং : n0119 বয়স : 33 লিঙ্গ : পুরুষ	XWK1496488 ফটো উপলব্ধ	627 নাম : প্রভুরাম মুরমু পিতার নাম: শ্রীনাথ মুরমু বাড়ির নং : n0119 বয়স : 31 লিঙ্গ : পুরুষ	XWK1619675 ফটো উপলব্ধ	628 নাম : বাসন্তী মাঝি স্বামীর নাম: সুধীর মাঝি বাড়ির নং : n0120 বয়স : 57 লিঙ্গ : মহিলা	WB/34/235/318310 ফটো উপলব্ধ
629 নাম : বাবুশ্বর সরেন পিতার নাম: দেওয়ান সরেন বাড়ির নং : n0120 বয়স : 46 লিঙ্গ : পুরুষ	WB/34/235/318421 ফটো উপলব্ধ	630 নাম : সুনীল সরেন পিতার নাম: দেওয়ান সরেন বাড়ির নং : n0120 বয়স : 45 লিঙ্গ : পুরুষ	WB/34/235/318533 ফটো উপলব্ধ	631 নাম : সরল্বালী সরেন স্বামীর নাম: সুনীল সরেন বাড়ির নং : n0120 বয়স : 46 লিঙ্গ : মহিলা	DLP1226810 ফটো উপলব্ধ
632 নাম : ইন্দ্রজিৎ সরেন পিতার নাম: সুধীর সরেন বাড়ির নং : এন0120 বয়স : 22 লিঙ্গ : পুরুষ	XWK2558971 ফটো উপলব্ধ	633 নাম : ভিখু মাঝি পিতার নাম: লীলু মাঝি বাড়ির নং : n0122 বয়স : 58 লিঙ্গ : পুরুষ	DLP1706456 ফটো উপলব্ধ	634 নাম : পানসরি মাঝি স্বামীর নাম: ভিখু মাঝি বাড়ির নং : n0122 বয়স : 46 লিঙ্গ : মহিলা	DLP2349595 ফটো উপলব্ধ
635 নাম : পূর্ণ টুডু পিতার নাম: ভিখু টুডু বাড়ির নং : এন0122 বয়স : 20 লিঙ্গ : পুরুষ	XWK2526036 ফটো উপলব্ধ	636 নাম : সুরমূলী মাঝি পিতার নাম: গুহিরাম মাঝি বাড়ির নং : n0124 বয়স : 63 লিঙ্গ : পুরুষ	WB/34/235/318521 ফটো উপলব্ধ	637 নাম : সুমিতা মান্ডি পিতার নাম: সুরমূলি মান্ডি বাড়ির নং : n0124 বয়স : 29 লিঙ্গ : মহিলা	XWK1729862 ফটো উপলব্ধ
638 নাম : সহন মাঝি পিতার নাম: সুরেন্দ্র মাঝি বাড়ির নং : n0125 বয়স : 50 লিঙ্গ : পুরুষ	DLP0501296 ফটো উপলব্ধ	639 নাম : মহকী মান্ডি স্বামীর নাম: সহন মান্ডি বাড়ির নং : n0125 বয়স : 41 লিঙ্গ : মহিলা	XWK1182492 ফটো উপলব্ধ	640 নাম : শ্রীদাম মান্ডি পিতার নাম: সুরেন্দ্র মান্ডি বাড়ির নং : n0125 বয়স : 35 লিঙ্গ : পুরুষ	XWK1306463 ফটো উপলব্ধ
641 নাম : কবিতা মাণ্ডি স্বামীর নাম: শ্রীদাম মাণ্ডি বাড়ির নং : n0125 বয়স : 32 লিঙ্গ : মহিলা	XWK1496470 ফটো উপলব্ধ	642 নাম : ছুটুলাল মাঝি পিতার নাম: মাতাল মাঝি বাড়ির নং : n0126 বয়স : 62 লিঙ্গ : পুরুষ	XWK2596567 ফটো উপলব্ধ	643 নাম : ফুলমাণি মান্ডি স্বামীর নাম: ছুটুলাল মাঝি বাড়ির নং : n0126 বয়স : 55 লিঙ্গ : মহিলা	XWK2596575 ফটো উপলব্ধ
644 নাম : আশ্বিন মান্ডি পিতার নাম: রহি মাঝি বাড়ির নং : n0130 বয়স : 63 লিঙ্গ : পুরুষ	DLP2066819 ফটো উপলব্ধ	645 নাম : চিত্তামণি মান্ডি স্বামীর নাম: খেয়া মাঝি বাড়ির নং : n0130 বয়স : 57 লিঙ্গ : মহিলা	XWK2520377 ফটো উপলব্ধ	646 নাম : লছমী মান্ডি স্বামীর নাম: খাঁড়ু মান্ডি বাড়ির নং : n0130 বয়স : 36 লিঙ্গ : মহিলা	XWK1182435 ফটো উপলব্ধ

647 নাম : কলেঙ্গ মন্ডি পিতার নাম: অশ্বিন মন্ডি বাড়ির নং : সুরাইডি বয়স : 32 লিঙ্গ : পুরুষ	XWK1496538 ফটো উপলব্ধ	648 নাম : খড় মন্ডি পিতার নাম: কুড়িরাম মন্ডি বাড়ির নং : n0134 বয়স : 43 লিঙ্গ : পুরুষ	XWK1182484 ফটো উপলব্ধ	649 নাম : রমনী মুর্মা স্বামীর নাম: শুকদেব মুর্মা বাড়ির নং : n0104 বয়স : 37 লিঙ্গ : মহিলা	XWK1182419 ফটো উপলব্ধ
650 নাম : শুকদেব মুর্মা পিতার নাম: পূর্ন মুর্মা বাড়ির নং : n0104 বয়স : 40 লিঙ্গ : পুরুষ	XWK0371641 ফটো উপলব্ধ	651 নাম : মনজুড়া মুর্মা স্বামীর নাম: মনসুক মুর্মা বাড়ির নং : n0104 বয়স : 40 লিঙ্গ : মহিলা	DLP2223410 ফটো উপলব্ধ	652 নাম : মনসুক মুর্মা পিতার নাম: পূর্ন মুর্মা বাড়ির নং : n0104 বয়স : 45 লিঙ্গ : পুরুষ	DLP2223402 ফটো উপলব্ধ
653 নাম : সমলী মাঝি স্বামীর নাম: হোহন মাঝি বাড়ির নং : n0104 বয়স : 83 লিঙ্গ : মহিলা	WB/34/235/318336 ফটো উপলব্ধ	654 নাম : ধনী মুর্মা স্বামীর নাম: মোহন মুর্মা বাড়ির নং : 00 বয়স : 82 লিঙ্গ : মহিলা	XWK2597540 ফটো উপলব্ধ	655 নাম : ফুলমনি মাঝি পিতার নাম: মোহন মাঝি বাড়ির নং : n0123 বয়স : 45 লিঙ্গ : মহিলা	DLP1265289 ফটো উপলব্ধ
656 নাম : বলরাম মুর্মা পিতার নাম: মোহন মুর্মা বাড়ির নং : n0123 বয়স : 45 লিঙ্গ : পুরুষ	XWK2600005 ফটো উপলব্ধ	657 নাম : অমিতা মুর্মা স্বামীর নাম: বলরাম মুর্মা বাড়ির নং : n0123 বয়স : 37 লিঙ্গ : মহিলা	XWK0371898 ফটো উপলব্ধ	658 নাম : মালতী মাঝি স্বামীর নাম: ছোট মাঝি বাড়ির নং : n0127 বয়স : 63 লিঙ্গ : মহিলা	WB/34/235/318216 ফটো উপলব্ধ
659 নাম : সুসেন মন্ডি পিতার নাম: হাড়িরাম মন্ডি বাড়ির নং : n0127 বয়স : 43 লিঙ্গ : পুরুষ	DLP2223394 ফটো উপলব্ধ	660 নাম : ভূষণ মন্ডি পিতার নাম: হাড়িরাম মন্ডি বাড়ির নং : n0127 বয়স : 42 লিঙ্গ : পুরুষ	XWK0371500 ফটো উপলব্ধ	661 নাম : শুকুরমনি মন্ডি স্বামীর নাম: ভূষণ মন্ডি বাড়ির নং : n0127 বয়স : 40 লিঙ্গ : মহিলা	DLP2223386 ফটো উপলব্ধ
662 নাম : কল্যানী মন্ডি স্বামীর নাম: সুসেন মন্ডি বাড়ির নং : n0127 বয়স : 37 লিঙ্গ : মহিলা	XWK1182393 ফটো উপলব্ধ	663 নাম : জিৎমনি মন্ডি পিতার নাম: ছোট মন্ডি বাড়ির নং : n0127 বয়স : 36 লিঙ্গ : মহিলা	XWK1182385 ফটো উপলব্ধ	664 নাম : ডালিম মন্ডি পিতার নাম: ছোট মন্ডি বাড়ির নং : n0127 বয়স : 33 লিঙ্গ : মহিলা	XWK1496512 ফটো উপলব্ধ
665 নাম : বুড়রাম মন্ডি পিতার নাম: আকলু মন্ডি বাড়ির নং : n0099 বয়স : 91 লিঙ্গ : পুরুষ	WB/34/235/318243 ফটো উপলব্ধ	666 নাম : রমনী মন্ডি স্বামীর নাম: বুড়রাম মন্ডি বাড়ির নং : n0099 বয়স : 83 লিঙ্গ : মহিলা	WB/34/235/318425 ফটো উপলব্ধ	667 নাম : ফুলমনি মন্ডি স্বামীর নাম: সুদন মন্ডি বাড়ির নং : n0099 বয়স : 36 লিঙ্গ : মহিলা	XWK1496579 ফটো উপলব্ধ
668 নাম : সুবেন মন্ডি পিতার নাম: বুড়রাম মন্ডি বাড়ির নং : n0099 বয়স : 35 লিঙ্গ : পুরুষ	XWK1182542 ফটো উপলব্ধ	669 নাম : সনকা মন্ডি পিতার নাম: বুড়রাম মন্ডি বাড়ির নং : n0099 বয়স : 38 লিঙ্গ : মহিলা	XWK1182559 ফটো উপলব্ধ	670 নাম : মুচিরাম মন্ডি পিতার নাম: মাতাল মন্ডি বাড়ির নং : n0127 বয়স : 68 লিঙ্গ : পুরুষ	WB/34/235/318117 ফটো উপলব্ধ
671 নাম : সুদন মন্ডি পিতার নাম: বুড়রাম মন্ডি বাড়ির নং : n0099 বয়স : 44 লিঙ্গ : পুরুষ	DLP1706316 ফটো উপলব্ধ	672 নাম : রোহিনী মাহাত স্বামীর নাম: দিলীপ কুমার মাহাত বাড়ির নং : n0131 বয়স : 33 লিঙ্গ : মহিলা	XWK1392554 ফটো উপলব্ধ	673 নাম : বিবেক চন্দ্র মাহাত পিতার নাম: মনতোষ মাহাত বাড়ির নং : n0132 বয়স : 33 লিঙ্গ : পুরুষ	XWK1392562 ফটো উপলব্ধ
674 নাম : চম্পা মাহাত স্বামীর নাম: চৈতন মাহাত বাড়ির নং : n0133 বয়স : 33 লিঙ্গ : মহিলা	XWK1392570 ফটো উপলব্ধ	675 নাম : মনসা মাতী পিতার নাম: খুদ মাতী বাড়ির নং : এন000 বয়স : 20 লিঙ্গ : পুরুষ	XWK2633493 ফটো উপলব্ধ	676 নাম : শিবপদ মন্ডি পিতার নাম: ছট্টলাল মন্ডি বাড়ির নং : এন000 বয়স : 20 লিঙ্গ : পুরুষ	XWK2647824 ফটো উপলব্ধ



677 নাম : নরেন মান্ডি পিতার নাম: আশীন মান্ডি বাড়ির নং : এন000 বয়স : 24 লিঙ্গ : পুরুষ	XWK2648574 ফটো উপলব্ধ	678 নাম : শম্ভু মান্ডি পিতার নাম: সহন মান্ডি বাড়ির নং : এন000 বয়স : 24 লিঙ্গ : পুরুষ	XWK2659837 ফটো উপলব্ধ	679 নাম : লীলাবতী মান্ডি পিতার নাম: সুরমূলী মান্ডি বাড়ির নং : এন000 বয়স : 22 লিঙ্গ : মহিলা	XWK2659928 ফটো উপলব্ধ
680 নাম : মঙ্গলী সরেন পিতার নাম: সুনীল চন্দ্র সরেন বাড়ির নং : এন0000 বয়স : 20 লিঙ্গ : মহিলা	XWK2671196 ফটো উপলব্ধ	681 নাম : রমনি মান্ডি পিতার নাম: সুরমূলী মান্ডি বাড়ির নং : এন0124 বয়স : 24 লিঙ্গ : মহিলা	XWK2672731 ফটো উপলব্ধ	682 নাম : সুমি সরেন পিতার নাম: রহীন সরেন বাড়ির নং : এন0113 বয়স : 19 লিঙ্গ : মহিলা	XWK2672749 ফটো উপলব্ধ
683 নাম : সুলেখা টুডু স্বামীর নাম: অরুণ টুডু বাড়ির নং : এন0112 বয়স : 20 লিঙ্গ : মহিলা	XWK2673713 ফটো উপলব্ধ	684 নাম : বাসুদেব মুর্মু পিতার নাম: আনন্দ মুর্মু বাড়ির নং : সুরাইডি বয়স : 20 লিঙ্গ : পুরুষ	XWK2674521 ফটো উপলব্ধ		

685	XWK1368596	686	XWK1940055
নাম : পরেশ নাথ মাহাত পিতার নাম: মুকুলী মাহাত বাড়ির নং : n0135 বয়স : 33 লিঙ্গ : পুরুষ	ফটো উপলব্ধ	নাম : আল্পনা মাহাত স্বামীর নাম: সঞ্জিত মাহাত বাড়ির নং : n0014 বয়স : 28 লিঙ্গ : মহিলা	ফটো উপলব্ধ





687	1	XWK2703403
নাম : রবীন্দ্রনাথ হাঁসদা পিতার নাম: দেওয়ান হাঁসদা বাড়ির নং : গোকুলনগর বয়স : 19 লিঙ্গ : পুরুষ		ফটো উপলব্ধ

688	1	XWK2703346
নাম : সুজয় মাহাত পিতার নাম: মোহন চন্দ্র মাহাত বাড়ির নং : গোকুলনগর বয়স : 18 লিঙ্গ : পুরুষ		ফটো উপলব্ধ

689	2	XWK2709707
নাম : বুদ্ধদেব সরেন পিতার নাম: মোহিনী সরেন বাড়ির নং : নং114 বয়স : 18 লিঙ্গ : পুরুষ		ফটো উপলব্ধ

নির্বাচক সংখ্যার সারসংক্ষেপ :

A) নির্বাচকের সংখ্যা :

	নির্বাচক তালিকার প্রকৃতি	নির্বাচক তালিকার পরিচিতি :	নির্বাচকের সংখ্যা :				
			পুরুষ	মহিলা	তৃতীয় লিঙ্গ	মোট	
I	মূল তালিকা	মূল তালিকা	বিশেষ নিবিড় সংশোধন ২০২৬ এর চূড়ান্ত ভোটার তালিকার সহিত 06-04-2026 তারিখ অবধি সংশোধিত নির্বাচক তালিকা	350	336	0	686
II	1- সংযোজন তালিকা	সংযোজনী 1	বিশেষ সংক্ষিপ্ত সংশোধন 2026	0	0	0	0
		সংযোজনী 2	ধারাবাহিক সংশোধন 2026	3	0	0	3
		মোট		3	0	0	3
III	2- বিয়োজন তালিকা	সংযোজনী 1	বিশেষ সংক্ষিপ্ত সংশোধন 2026	0	0	0	0
		সংযোজনী 2	ধারাবাহিক সংশোধন 2026	0	0	0	0
		মোট		0	0	0	0
IV	'লিঙ্গ ক্ষেত্রের' পরিবর্তনের কারণে পার্থক্য			0	0	0	0
V	বিচারপ্রক্রিয়ার অধীনস্থ			0	0	0	0
VI	বিচার বিভাগীয় আধিকারিক কর্তৃক বিচারপূর্বক নিষ্পত্তির পর বিয়োজিত			0	2	0	2
নির্বাচকের মোট সংখ্যা (I+II-III+IV-V-VI)				353	334	0	687

B) ক্রটি সংশোধনের সংখ্যা :

নির্বাচক তালিকার প্রকৃতি	নির্বাচক তালিকার পরিচিতি :	ক্রটি সংশোধনের সংখ্যা :
সংযোজনী 1	বিশেষ সংক্ষিপ্ত সংশোধন 2026	0
সংযোজনী 2	ধারাবাহিক সংশোধন 2026	0
	মোট	0

নির্বাচক নিবন্ধন আধিকারিকের স্বাক্ষর

E-মৃত, S-স্থানান্তরিত, R-একাধিকবার অন্তর্ভুক্ত, M-নিখোঁজ, Q-যোগ্য নহে