



নির্বাচক তালিকা 2026 S25 পশ্চিমবঙ্গ

বিধানসভা নির্বাচনক্ষেত্রের নং, নাম ও সংরক্ষণের স্থিতি : 239 - বলরামপুর (সাধারণ)		অংশ নং : 74																			
বিধানসভা নির্বাচনক্ষেত্রটি যে লোকসভা নির্বাচনক্ষেত্রের / ক্ষেত্রসমূহের অন্তর্ভুক্ত তার নং, নাম ও সংরক্ষণ স্থিতি : 35 - পুরুলিয়া (সাধারণ)																					
1. সংশোধনের পূর্ণ বিবরণ																					
সংশোধনের বৎসর :	2026	নির্বাচক তালিকার পরিচিতি :																			
ভিত্তি তারিখ :	01-01-2026	বিশেষ নিবিড় সংশোধন ২০২৬ এর চূড়ান্ত ভোটার তালিকার সহিত 06-04-2026 তারিখ অবধি সংশোধিত নির্বাচক তালিকা																			
সংশোধনের প্রকৃতি :	ধারাবাহিক সংশোধন 2026																				
প্রকাশনার তারিখ :	06-04-2026																				
2. অংশ ও নির্বাচনী এলাকার পূর্ণ বিবরণ :																					
অংশের ভাগ নং ও নাম :																					
1-সদরপাড়া,ঘূনাপাড়া,গরাইপাড়া,জোলাকুলি ও মাহাত পাড়া		<table style="width: 100%; border-collapse: collapse;"> <tr> <td style="width: 60%;">প্রধান শহর/গ্রাম</td> <td style="width: 40%;">: রামপুর</td> </tr> <tr> <td>ওয়ার্ড</td> <td>:</td> </tr> <tr> <td>থানা</td> <td>: পুরুলিয়া মফসল</td> </tr> <tr> <td>গ্রাম পঞ্চায়েত</td> <td>: ডুঁড়কু</td> </tr> <tr> <td>ব্লক</td> <td>: পুরুলিয়া-1</td> </tr> <tr> <td>মহকুমা</td> <td>: পুরুলিয়া সদর</td> </tr> <tr> <td>জেলা</td> <td>: পুরুলিয়া</td> </tr> <tr> <td>পিন</td> <td>: 723102</td> </tr> </table>				প্রধান শহর/গ্রাম	: রামপুর	ওয়ার্ড	:	থানা	: পুরুলিয়া মফসল	গ্রাম পঞ্চায়েত	: ডুঁড়কু	ব্লক	: পুরুলিয়া-1	মহকুমা	: পুরুলিয়া সদর	জেলা	: পুরুলিয়া	পিন	: 723102
প্রধান শহর/গ্রাম	: রামপুর																				
ওয়ার্ড	:																				
থানা	: পুরুলিয়া মফসল																				
গ্রাম পঞ্চায়েত	: ডুঁড়কু																				
ব্লক	: পুরুলিয়া-1																				
মহকুমা	: পুরুলিয়া সদর																				
জেলা	: পুরুলিয়া																				
পিন	: 723102																				
3. ভোট গ্রহন কেন্দ্রের পূর্ণ বিবরণ :																					
ভোট গ্রহন কেন্দ্রের নং, নাম :		ভোট গ্রহন কেন্দ্রের শ্রেণী :		গ্রামীণ																	
74 - রামপুর প্রাইমারী স্কুল		এই অংশে সহায়ক ভোটগ্রহন কেন্দ্রের সংখ্যা :		0																	
ভোট গ্রহন কেন্দ্রের ঠিকানা :																					
রামপুর প্রাইমারী স্কুল, রামপুর																					
4. নির্বাচকের সংখ্যা :																					
প্রথম ক্রমিক নং	শেষ ক্রমিক নং	মোট সংখ্যা																			
		পুরুষ	মহিলা	তৃতীয় লিঙ্গ	মোট																
1	604	321	279	0	600																

নির্বাচক নিবন্ধন আধিকারিকের স্বাক্ষর

Nazri Naksha

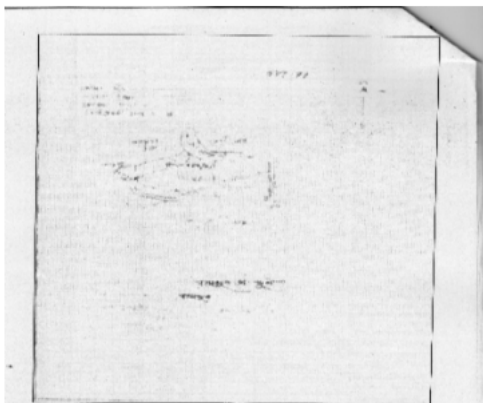

Google Map View



Polling Station Building Front View



Polling Station Front View



Cad View

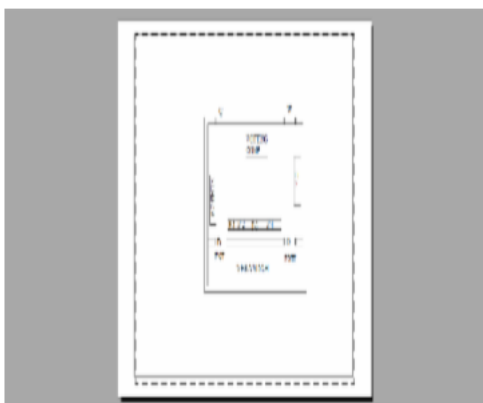

Key MAP View

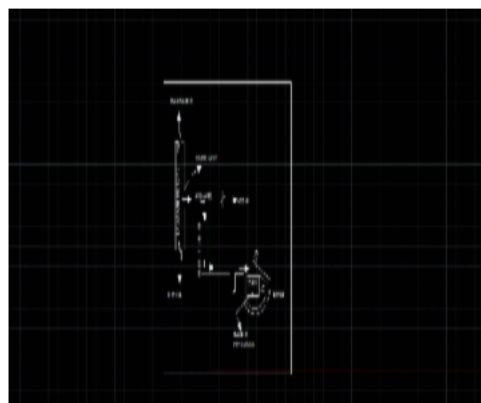



বিধানসভা নির্বাচনক্ষেত্রের নং, নাম : 239-বলরামপুর
ভাগ নং, নাম : 1-সর্দারপাড়া,ঘূনাপাড়া,গরইপাড়া,জোলাকুলি ও মাহাত পাড়া

1 নাম : অতুলন বিবি স্বামীর নাম: মোবারক আনসারী বাড়ির নং : n0025 বয়স : 55 লিঙ্গ : মহিলা	WB/34/238/522064	ফটো উপলব্ধ	2 নাম : মহঃ শুকুরদ্দিন আনসারী পিতার নাম: সুলতান আনসারী বাড়ির নং : n0025 বয়স : 43 লিঙ্গ : পুরুষ	MJP2539278	ফটো উপলব্ধ	3 নাম : মোবারক আনসারী পিতার নাম: সুলতান আনসারী বাড়ির নং : n0025 বয়স : 57 লিঙ্গ : পুরুষ	WB/34/238/522084	ফটো উপলব্ধ
4 নাম : লাজমুন বিবি স্বামীর নাম: আলিম আনসারী বাড়ির নং : n0096 বয়স : 28 লিঙ্গ : মহিলা	IAP1767292	ফটো উপলব্ধ	5 নাম : মাজেদা বিবি স্বামীর নাম: আকবর আনসারী বাড়ির নং : n0095 বয়স : 28 লিঙ্গ : মহিলা	IAP1767284	ফটো উপলব্ধ	6 নাম : উম্মাত আনসারী পিতার নাম: মোবারক আনসারী বাড়ির নং : n0094 বয়স : 28 লিঙ্গ : পুরুষ	IAP1767276	ফটো উপলব্ধ
7 নাম : আকবর আনসারী পিতার নাম: ইসাহক আনসারী বাড়ির নং : n0025 বয়স : 32 লিঙ্গ : পুরুষ	IAP1397926	ফটো উপলব্ধ	8 নাম : সমরথ ভানু বিবি স্বামীর নাম: ইসাহক আনসারী বাড়ির নং : n0025 বয়স : 59 লিঙ্গ : মহিলা	WB/34/238/522066	ফটো উপলব্ধ	9 নাম : ইসাহক আনসারী পিতার নাম: সুলতান আনসারী বাড়ির নং : n0025 বয়স : 61 লিঙ্গ : পুরুষ	WB/34/238/522023	ফটো উপলব্ধ
10 নাম : ফনুতন বিবি স্বামীর নাম: সুলতান আনসারী বাড়ির নং : n0025 বয়স : 86 লিঙ্গ : মহিলা	WB/34/238/522065	ফটো উপলব্ধ	11 নাম : কলিম আনসারী পিতার নাম: হাসেন আনসারী বাড়ির নং : n0024 বয়স : 29 লিঙ্গ : পুরুষ	IAP1631357	ফটো উপলব্ধ	12 নাম : নাসিমা বিবি স্বামীর নাম: হাসেন আনসারী বাড়ির নং : n0024 বয়স : 49 লিঙ্গ : মহিলা	WB/34/238/522021	ফটো উপলব্ধ
13 নাম : হাসেন আনসারী পিতার নাম: মুসলেম আনসারী বাড়ির নং : n0024 বয়স : 60 লিঙ্গ : পুরুষ	IAP2508968	ফটো উপলব্ধ	14 নাম : সলিম আনসারী পিতার নাম: সরিফ আনসারী বাড়ির নং : রামপুর বয়স : 33 লিঙ্গ : পুরুষ	IAP1329770	ফটো উপলব্ধ	15 নাম : ফতেমা আনসারী স্বামীর নাম: সরিফ আনসারী বাড়ির নং : n0024 বয়স : 50 লিঙ্গ : মহিলা	WB/34/238/522035	ফটো উপলব্ধ
16 নাম : সরিফ আনসারী পিতার নাম: মুসলেম আনসারী বাড়ির নং : n0024 বয়স : 53 লিঙ্গ : পুরুষ	MJP2816569	ফটো উপলব্ধ	#2 17 নাম : রহিমন বিবি স্বামীর নাম: মুসলেম আনসারী বাড়ির নং : n0024 বয়স : 85 লিঙ্গ : মহিলা	IAP2532794	ফটো উপলব্ধ	18 নাম : সহরন বিবি স্বামীর নাম: ইব্রাহিম আনসারী বাড়ির নং : n0026 বয়স : 96 লিঙ্গ : মহিলা	WB/34/238/522230	ফটো উপলব্ধ
19 নাম : হুসেন আনসারী পিতার নাম: ইব্রাহিম আনসারী বাড়ির নং : n0026 বয়স : 66 লিঙ্গ : পুরুষ	WB/34/238/522097	ফটো উপলব্ধ	20 নাম : সায়দুন বিবি স্বামীর নাম: হুসেন আনসারী বাড়ির নং : n0026 বয়স : 63 লিঙ্গ : মহিলা	WB/34/238/522060	ফটো উপলব্ধ	21 নাম : রামজান আনসারী পিতার নাম: হুসেন আনসারী বাড়ির নং : n0026 বয়স : 43 লিঙ্গ : পুরুষ	MJP2635019	ফটো উপলব্ধ
22 নাম : হাসিনা বিবি স্বামীর নাম: রামজান আনসারী বাড়ির নং : n0026 বয়স : 35 লিঙ্গ : মহিলা	IAP1631381	ফটো উপলব্ধ	23 নাম : ইসলাম আনসারী পিতার নাম: হুসেন আনসারী বাড়ির নং : n0026 বয়স : 38 লিঙ্গ : পুরুষ	MJP2939783	ফটো উপলব্ধ	24 নাম : মনসুর আনসারী পিতার নাম: ইব্রাহিম আনসারী বাড়ির নং : n0026 বয়স : 64 লিঙ্গ : পুরুষ	WB/34/238/522251	ফটো উপলব্ধ
25 নাম : উমেজান বিবি স্বামীর নাম: মনসুর আনসারী বাড়ির নং : n0026 বয়স : 61 লিঙ্গ : মহিলা	WB/34/238/522264	ফটো উপলব্ধ	26 নাম : মঞ্জুর আনসারী পিতার নাম: মনসুর আনসারী বাড়ির নং : n0026 বয়স : 41 লিঙ্গ : পুরুষ	MJP2634996	ফটো উপলব্ধ	27 নাম : জাকুলন বিবি স্বামীর নাম: মঞ্জুর আনসারী বাড়ির নং : n0026 বয়স : 39 লিঙ্গ : মহিলা	MJP2635001	ফটো উপলব্ধ
28 নাম : সাকিলা বিবি পিতার নাম: এজরাইল আনসারী বাড়ির নং : n0026 বয়স : 52 লিঙ্গ : মহিলা	MJP2539229	ফটো উপলব্ধ	29 নাম : আমোনা বিবি স্বামীর নাম: শুকুরদ্দিন আনসারী বাড়ির নং : n0025 বয়স : 43 লিঙ্গ : মহিলা	MJP2539286	ফটো উপলব্ধ	30 নাম : সাহাবান আনসারী পিতার নাম: রামজান আনসারী বাড়ির নং : n0026 বয়স : 21 লিঙ্গ : পুরুষ	IAP2342863	ফটো উপলব্ধ



31	IAP1767177	নাম : অহিদা খাতুন স্বামীর নাম: কুরবান আনসারী বাড়ির নং : n0084 বয়স : 28 লিঙ্গ : মহিলা	ফটো উপলব্ধ	32	IAP1767250	নাম : গুলেজান বিবি স্বামীর নাম: ইসলাম আনসারী বাড়ির নং : n0092 বয়স : 37 লিঙ্গ : মহিলা	ফটো উপলব্ধ	33	IAP1922731	নাম : চৈতালি কৈবর্ত স্বামীর নাম: অমৃত কৈবর্ত বাড়ির নং : রামপুর বয়স : 25 লিঙ্গ : মহিলা	ফটো উপলব্ধ
34	IAP1767268	নাম : হাজেরা বিবি স্বামীর নাম: উম্মত আনসারী বাড়ির নং : n0093 বয়স : 28 লিঙ্গ : মহিলা	ফটো উপলব্ধ	35	IAP1886258	নাম : হাকিম আনসারী পিতার নাম: আজাদ আনসারী বাড়ির নং : n0124 বয়স : 35 লিঙ্গ : পুরুষ	ফটো উপলব্ধ	36	IAP1767227	নাম : কলেমা বিবি স্বামীর নাম: সলিম আনসারী বাড়ির নং : n0089 বয়স : 31 লিঙ্গ : মহিলা	ফটো উপলব্ধ
37	IAP1953231	নাম : সালেমান আনসারী পিতার নাম: রমজান আনসারী বাড়ির নং : এন0026 বয়স : 26 লিঙ্গ : পুরুষ	ফটো উপলব্ধ	38	IAP1792050	নাম : ইরফানু হুসেইন পিতার নাম: জুমেদ আনসারী বাড়ির নং : n0122 বয়স : 27 লিঙ্গ : পুরুষ	ফটো উপলব্ধ	39	IAP2083194	নাম : মুনিরুদ্দিন আনসারি পিতার নাম: মোবারক আনসারি বাড়ির নং : নং 000 বয়স : 26 লিঙ্গ : পুরুষ	ফটো উপলব্ধ
40	IAP2082782	নাম : সাদ্দাম আনসারি পিতার নাম: হুসেন আনসারি বাড়ির নং : নং 000 বয়স : 25 লিঙ্গ : পুরুষ	ফটো উপলব্ধ	41	IAP2123313	নাম : আমির আনসারি পিতার নাম: সরিপ আনসারি বাড়ির নং : এন000 বয়স : 25 লিঙ্গ : পুরুষ	ফটো উপলব্ধ	42	IAP1792035	নাম : আলিম আনসারি পিতার নাম: হুমেদ আনসারি বাড়ির নং : n0110 বয়স : 27 লিঙ্গ : পুরুষ	ফটো উপলব্ধ
43	IAP1792019	নাম : আসগর আনসারি পিতার নাম: ইসাহক আনসারি বাড়ির নং : n0108 বয়স : 31 লিঙ্গ : পুরুষ	ফটো উপলব্ধ	44	IAP1791961	নাম : তাহির আনসারি পিতার নাম: জুমেদ আনসারি বাড়ির নং : n0103 বয়স : 28 লিঙ্গ : পুরুষ	ফটো উপলব্ধ	45	IAP1886183	নাম : উসমান আনসারী পিতার নাম: নুরমহম্মদ আনসারী বাড়ির নং : n0117 বয়স : 26 লিঙ্গ : পুরুষ	ফটো উপলব্ধ
46	IAP1886175	নাম : আলম আনসারী পিতার নাম: আজাদ আনসারী বাড়ির নং : n0116 বয়স : 26 লিঙ্গ : পুরুষ	ফটো উপলব্ধ	47	WB/34/238/522061	নাম : রেহানা বিবি স্বামীর নাম: মহরম আনসারী বাড়ির নং : n0022 বয়স : 54 লিঙ্গ : মহিলা	ফটো উপলব্ধ	48	IAP1678358	নাম : মন্তাজ আনসারী পিতার নাম: করিম আনসারী বাড়ির নং : n0081 বয়স : 30 লিঙ্গ : পুরুষ	ফটো উপলব্ধ
49	IAP0987156	নাম : বতুলা বিবি স্বামীর নাম: ফরিদ আনসারী বাড়ির নং : n0044 বয়স : 35 লিঙ্গ : মহিলা	ফটো উপলব্ধ	50	MJP2635035	নাম : মহঃ ফরিদ আনসারী পিতার নাম: মহঃ আজাদ আনসারী বাড়ির নং : n0044 বয়স : 39 লিঙ্গ : পুরুষ	ফটো উপলব্ধ	51	WB/34/238/522259	নাম : মহঃ হাবিব আনসারী পিতার নাম: ইসমাইল আনসারী বাড়ির নং : n0044 বয়স : 49 লিঙ্গ : পুরুষ	ফটো উপলব্ধ
52	WB/34/238/522050	নাম : ভানু বিবি স্বামীর নাম: সবরাতি আনসারী বাড়ির নং : n0044 বয়স : 50 লিঙ্গ : মহিলা	ফটো উপলব্ধ	53	WB/34/238/522167	নাম : সবরাতি আনসারী পিতার নাম: ইসলাম আনসারী বাড়ির নং : n0044 বয়স : 54 লিঙ্গ : পুরুষ	ফটো উপলব্ধ	54	WB/34/238/522062	নাম : আকলীমিন বিবি স্বামীর নাম: নূর মহম্মদ আনসারী বাড়ির নং : n0044 বয়স : 53 লিঙ্গ : মহিলা	ফটো উপলব্ধ
55	WB/34/238/522199	নাম : নূর মহম্মদ আনসারী পিতার নাম: ইসলাম আনসারী বাড়ির নং : n0044 বয়স : 56 লিঙ্গ : পুরুষ	ফটো উপলব্ধ	56	IAP1520899	নাম : সহিদ আনসারী পিতার নাম: আজাদ আনসারী বাড়ির নং : n0044 বয়স : 30 লিঙ্গ : পুরুষ	ফটো উপলব্ধ	57	IAP1329879	নাম : জিলাল আনসারী পিতার নাম: আজাদ আনসারী বাড়ির নং : n0044 বয়স : 33 লিঙ্গ : পুরুষ	ফটো উপলব্ধ
58	WB/34/238/522042	নাম : বকরিদন বিবি স্বামীর নাম: মকবুল আনসারী বাড়ির নং : n0043 বয়স : 71 লিঙ্গ : মহিলা	ফটো উপলব্ধ	59	WB/34/238/522039	নাম : করিম আনসারী পিতার নাম: দয়ামলি আনসারী বাড়ির নং : n0043 বয়স : 71 লিঙ্গ : পুরুষ	ফটো উপলব্ধ	60	WB/34/238/522038	নাম : হায়েতন বিবি স্বামীর নাম: করিম আনসারী বাড়ির নং : n0043 বয়স : 61 লিঙ্গ : মহিলা	ফটো উপলব্ধ



61 নাম : সুভান আনসারী পিতার নাম: করিম আনসারী বাড়ির নং : n0043 বয়স : 34 লিঙ্গ : পুরুষ	IAP1329903 ফটো উপলব্ধ	62 নাম : জুমেদ আনসারী পিতার নাম: দয়ামলি আনসারী বাড়ির নং : n0043 বয়স : 66 লিঙ্গ : পুরুষ	WB/34/238/522087 ফটো উপলব্ধ	63 নাম : করিমন বিবি স্বামীর নাম: জুমেদ আনসারী বাড়ির নং : n0043 বয়স : 56 লিঙ্গ : মহিলা	MJP2539237 ফটো উপলব্ধ
64 নাম : কুরবান আনসারী পিতার নাম: জুমেদ আনসারী বাড়ির নং : n0043 বয়স : 36 লিঙ্গ : পুরুষ	IAP1329713 ফটো উপলব্ধ	65 নাম : সাজেদা বিবি স্বামীর নাম: হাবিব আনসারী বাড়ির নং : n0043 বয়স : 46 লিঙ্গ : মহিলা	MJP2539245 ফটো উপলব্ধ	66 নাম : সহাবন আনসারি পিতার নাম: সেখ করিম বাড়ির নং : n0043 বয়স : 44 লিঙ্গ : পুরুষ	MJP2539260 ফটো উপলব্ধ
67 নাম : সাকিলা বিবি পিতার নাম: সেখ মকবুল আনসারী বাড়ির নং : n0043 বয়স : 42 লিঙ্গ : মহিলা	MJP2539252 ফটো উপলব্ধ	68 নাম : রুকসুনা বিবি স্বামীর নাম: সাহবান আনসারী বাড়ির নং : n0043 বয়স : 39 লিঙ্গ : মহিলা	MJP2635027 ফটো উপলব্ধ	69 নাম : জান্নাতুন বিবি স্বামীর নাম: শুভান আনসারী বাড়ির নং : n0043 বয়স : 30 লিঙ্গ : মহিলা	IAP1631571 ফটো উপলব্ধ
70 নাম : আজাদ আনসারী পিতার নাম: ইসলাম আনসারী বাড়ির নং : n0044 বয়স : 71 লিঙ্গ : পুরুষ	WB/34/238/522261 ফটো উপলব্ধ	71 নাম : হালিমুন বিবি স্বামীর নাম: আজাদ আনসারী বাড়ির নং : n0044 বয়স : 61 লিঙ্গ : মহিলা	WB/34/238/522051 ফটো উপলব্ধ	72 নাম : আকুলন বিবি স্বামীর নাম: হাবিব আনসারী বাড়ির নং : n0023 বয়স : 56 লিঙ্গ : মহিলা	WB/34/238/522071 ফটো উপলব্ধ
73 নাম : সাবীর আনসারী পিতার নাম: মহরম আনসারী বাড়ির নং : n0022 বয়স : 31 লিঙ্গ : পুরুষ	IAP1520907 ফটো উপলব্ধ	74 নাম : হাবিব আনসারী পিতার নাম: মহম্মদ আলি আনসারী বাড়ির নং : n0023 বয়স : 70 লিঙ্গ : পুরুষ	WB/34/238/522163 ফটো উপলব্ধ	75 নাম : সিদ্দীক আনসারী পিতার নাম: নুরমহম্মদ আনসারী বাড়ির নং : n0044 বয়স : 22 লিঙ্গ : পুরুষ	IAP2342822 ফটো উপলব্ধ
76 নাম : আব্বাস আনসারী পিতার নাম: হাবিব আনসারী বাড়ির নং : 0044 বয়স : 22 লিঙ্গ : পুরুষ	IAP2231736 ফটো উপলব্ধ	77 নাম : মহরম আনসারী পিতার নাম: হিয়াতুল আনসারী বাড়ির নং : n0022 বয়স : 57 লিঙ্গ : পুরুষ	IAP2140002 ফটো উপলব্ধ	78 নাম : গৌরাজ কেবরও পিতার নাম: সুভাষ কেবরও বাড়ির নং : রামপুর বয়স : 33 লিঙ্গ : পুরুষ	IAP2197838 ফটো উপলব্ধ
79 নাম : জিতু কেবর্ত মায়ের নাম: প্রম্পতী কেবর্ত বাড়ির নং : নং 000 বয়স : 25 লিঙ্গ : পুরুষ	IAP2083061 ফটো উপলব্ধ	80 নাম : রজনী কেবর্ত পিতার নাম: বাদল কেবর্ত বাড়ির নং : নং 000 বয়স : 24 লিঙ্গ : পুরুষ	IAP2083103 ফটো উপলব্ধ	81 নাম : নারদ কেবর্ত পিতার নাম: অম্বুজ কেবর্ত বাড়ির নং : নং 0034 বয়স : 26 লিঙ্গ : পুরুষ	IAP1937317 ফটো উপলব্ধ
82 নাম : বাসুদেব কেবর্ত পিতার নাম: অশ্বিনী কেবর্ত বাড়ির নং : নং 000 বয়স : 24 লিঙ্গ : পুরুষ	IAP2083152 ফটো উপলব্ধ	83 নাম : অমৃত কেবর্ত পিতার নাম: সতীশ কেবর্ত বাড়ির নং : নং 000 বয়স : 25 লিঙ্গ : পুরুষ	IAP2083087 ফটো উপলব্ধ	84 নাম : দীনু কেবর্ত পিতার নাম: ধারু কেবর্ত বাড়ির নং : নং 000 বয়স : 24 লিঙ্গ : পুরুষ	IAP2083079 ফটো উপলব্ধ
85 নাম : পার্বতী কেবর্ত স্বামীর নাম: গুনাধর কেবর্ত বাড়ির নং : নং 000 বয়স : 31 লিঙ্গ : মহিলা	IAP2083418 ফটো উপলব্ধ	86 নাম : রবনী কেবর্ত স্বামীর নাম: বিভূতি কেবর্ত বাড়ির নং : n0038 বয়স : 81 লিঙ্গ : মহিলা	MJP2539443 ফটো উপলব্ধ	87 নাম : ওঝা সিং সর্দার পিতার নাম: মঙ্গল সিং সর্দার বাড়ির নং : n0037 বয়স : 31 লিঙ্গ : পুরুষ	IAP1631423 ফটো উপলব্ধ
88 নাম : বুদ্ধদেব কেবর্ত পিতার নাম: মনীন্দ্র কেবর্ত বাড়ির নং : n0037 বয়স : 33 লিঙ্গ : পুরুষ	IAP1521079 ফটো উপলব্ধ	89 নাম : গান্ধারী কেবর্ত স্বামীর নাম: দিলিপ কেবর্ত বাড়ির নং : n0037 বয়স : 44 লিঙ্গ : মহিলা	MJP2539435 ফটো উপলব্ধ	90 নাম : বতি কেবর্ত স্বামীর নাম: গুলাপ কেবর্ত বাড়ির নং : n0037 বয়স : 46 লিঙ্গ : মহিলা	MJP2635068 ফটো উপলব্ধ



91 নাম : গুলাপ কৈবর্ত পিতার নাম: গুমন কৈবর্ত বাড়ির নং : n0037 বয়স : 50 লিঙ্গ : পুরুষ	MJP2539427 ফটো উপলব্ধ	92 নাম : কম্পনা কৈবর্ত স্বামীর নাম: সুভাষ কৈবর্ত বাড়ির নং : n0037 বয়স : 54 লিঙ্গ : মহিলা	WB/34/238/522203 ফটো উপলব্ধ	93 নাম : সুভাষ কৈবর্ত পিতার নাম: শ্রীপতি কৈবর্ত বাড়ির নং : n0037 বয়স : 56 লিঙ্গ : পুরুষ	WB/34/238/522289 ফটো উপলব্ধ
94 নাম : কাজলা কৈবর্ত স্বামীর নাম: সৃষ্টিধর কৈবর্ত বাড়ির নং : n0037 বয়স : 35 লিঙ্গ : মহিলা	IAP1520998 ফটো উপলব্ধ	95 নাম : সৃষ্টিধর কৈবর্ত পিতার নাম: প্রফুল্ল কৈবর্ত বাড়ির নং : n0037 বয়স : 41 লিঙ্গ : পুরুষ	MJP2539419 ফটো উপলব্ধ	96 নাম : প্রফুল্ল কৈবর্ত পিতার নাম: শ্রীপতি কৈবর্ত বাড়ির নং : n0037 বয়স : 66 লিঙ্গ : পুরুষ	WB/34/238/522193 ফটো উপলব্ধ
97 নাম : তপন কৈবর্ত পিতার নাম: ধরু কৈবর্ত বাড়ির নং : n0077 বয়স : 35 লিঙ্গ : পুরুষ	IAP1329911 ফটো উপলব্ধ	98 নাম : স্বপন কৈবর্ত পিতার নাম: বাগডু কৈবর্ত বাড়ির নং : n0041 বয়স : 31 লিঙ্গ : পুরুষ	IAP1631514 ফটো উপলব্ধ	99 নাম : ভোলানাথ কৈবর্ত পিতার নাম: বাগডু কৈবর্ত বাড়ির নং : n0041 বয়স : 35 লিঙ্গ : পুরুষ	IAP1631506 ফটো উপলব্ধ
100 নাম : পদ্মা কৈবর্ত স্বামীর নাম: বাগডু কৈবর্ত বাড়ির নং : n0041 বয়স : 59 লিঙ্গ : মহিলা	WB/34/238/522177 ফটো উপলব্ধ	101 নাম : শিবনাথ কৈবর্ত পিতার নাম: সুধীর কৈবর্ত বাড়ির নং : n0041 বয়স : 33 লিঙ্গ : পুরুষ	IAP1397942 ফটো উপলব্ধ	102 নাম : কলাবতী কৈবর্ত স্বামীর নাম: সুধীর কৈবর্ত বাড়ির নং : n0041 বয়স : 56 লিঙ্গ : মহিলা	WB/34/238/522173 ফটো উপলব্ধ
103 নাম : সুধীর কৈবর্ত পিতার নাম: মাহিন্দী কৈবর্ত বাড়ির নং : n0041 বয়স : 66 লিঙ্গ : পুরুষ	WB/34/238/522282 ফটো উপলব্ধ	104 নাম : জ্যোৎস্না কৈবর্ত স্বামীর নাম: স্বপন কৈবর্ত বাড়ির নং : 021 বয়স : 22 লিঙ্গ : মহিলা	IAP2434397 ফটো উপলব্ধ	105 নাম : গুনধর কৈবর্ত পিতার নাম: গুহিরাম কৈবর্ত বাড়ির নং : n0040 বয়স : 30 লিঙ্গ : পুরুষ	IAP1520881 ফটো উপলব্ধ
106 নাম : বাবু কৈবর্ত পিতার নাম: গুহিরাম কৈবর্ত বাড়ির নং : n0040 বয়স : 33 লিঙ্গ : পুরুষ	IAP1521095 ফটো উপলব্ধ	107 নাম : রূপা কৈবর্ত পিতার নাম: মলিন্দ কৈবর্ত বাড়ির নং : n0037 বয়স : 41 লিঙ্গ : পুরুষ	MJP2539401 ফটো উপলব্ধ	108 নাম : দিলীপ কৈবর্ত পিতার নাম: মলিন্দ কৈবর্ত বাড়ির নং : n0037 বয়স : 49 লিঙ্গ : পুরুষ	WB/34/238/522209 ফটো উপলব্ধ
109 নাম : মেথিলা কৈবর্ত স্বামীর নাম: মলিন্দ কৈবর্ত বাড়ির নং : n0037 বয়স : 66 লিঙ্গ : মহিলা	WB/34/238/522229 ফটো উপলব্ধ	110 নাম : মলিন্দ কৈবর্ত পিতার নাম: শ্রীপতি কৈবর্ত বাড়ির নং : n0037 বয়স : 69 লিঙ্গ : পুরুষ	WB/34/238/522140 ফটো উপলব্ধ	111 নাম : কাজলী কৈবর্ত স্বামীর নাম: পানপতি কৈবর্ত বাড়ির নং : n0036 বয়স : 61 লিঙ্গ : মহিলা	MJP2816585 ফটো উপলব্ধ
112 নাম : মালতী কৈবর্ত স্বামীর নাম: ধরু কৈবর্ত বাড়ির নং : n0036 বয়স : 56 লিঙ্গ : মহিলা	MJP2539351 ফটো উপলব্ধ	113 নাম : ধরু কৈবর্ত পিতার নাম: নকুল কৈবর্ত বাড়ির নং : n0036 বয়স : 61 লিঙ্গ : পুরুষ	WB/34/238/522287 ফটো উপলব্ধ	114 নাম : বেরজ কৈবর্ত স্বামীর নাম: নকুল কৈবর্ত বাড়ির নং : n0036 বয়স : 68 লিঙ্গ : মহিলা	MJP2539344 ফটো উপলব্ধ
115 নাম : বীনাধর কৈবর্ত পিতার নাম: ধরু কৈবর্ত বাড়ির নং : n0035 বয়স : 30 লিঙ্গ : মহিলা	IAP1520865 ফটো উপলব্ধ	116 নাম : দিলীপ মাহাত পিতার নাম: মঙ্গল মাহাত বাড়ির নং : n0035 বয়স : 30 লিঙ্গ : পুরুষ	IAP1520857 ফটো উপলব্ধ	117 নাম : শঙ্করী কৈবর্ত পিতার নাম: কানাই কৈবর্ত বাড়ির নং : n0035 বয়স : 61 লিঙ্গ : মহিলা	WB/34/238/522238 ফটো উপলব্ধ
118 নাম : শ্যামলা কৈবর্ত স্বামীর নাম: মথুর কৈবর্ত বাড়ির নং : n0035 বয়স : 49 লিঙ্গ : মহিলা	MJP2539385 ফটো উপলব্ধ	119 নাম : মথুর কৈবর্ত পিতার নাম: চেপু কৈবর্ত বাড়ির নং : n0035 বয়স : 51 লিঙ্গ : পুরুষ	MJP2539377 ফটো উপলব্ধ	120 নাম : মাস্ত কৈবর্ত স্বামীর নাম: সহদেব কৈবর্ত বাড়ির নং : n0034 বয়স : 31 লিঙ্গ : মহিলা	IAP1631498 ফটো উপলব্ধ



121	IAP1520980	122	MJP2539302	123	MJP2635050
নাম : মীরা কৈবর্ত স্বামীর নাম: ভীষ্ম কৈবর্ত বাড়ির নং : n0034 বয়স : 36 লিঙ্গ : মহিলা	ফটো উপলব্ধ	নাম : অতুল কৈবর্ত স্বামীর নাম: বাদল কৈবর্ত বাড়ির নং : n0034 বয়স : 44 লিঙ্গ : মহিলা	ফটো উপলব্ধ	নাম : ঘন্টু কৈবর্ত পিতার নাম: গুহিরাম কৈবর্ত বাড়ির নং : n0040 বয়স : 39 লিঙ্গ : পুরুষ	ফটো উপলব্ধ
124	IAP1521004	125	MJP2635084	126	WB/34/238/522175
নাম : পদ্মা কৈবর্ত স্বামীর নাম: মনু কৈবর্ত বাড়ির নং : n0040 বয়স : 37 লিঙ্গ : মহিলা	ফটো উপলব্ধ	নাম : মনু কৈবর্ত পিতার নাম: গুহিরাম কৈবর্ত বাড়ির নং : n0040 বয়স : 41 লিঙ্গ : পুরুষ	ফটো উপলব্ধ	নাম : খান্দিকৈবর্ত স্বামীর নাম: গুহিরাম কৈবর্ত বাড়ির নং : n0040 বয়স : 61 লিঙ্গ : মহিলা	ফটো উপলব্ধ
127	WB/34/238/522227	128	WB/34/238/522275	129	WB/34/238/522206
নাম : গুহিরাম কৈবর্ত পিতার নাম: শ্রীধর কৈবর্ত বাড়ির নং : n0040 বয়স : 66 লিঙ্গ : পুরুষ	ফটো উপলব্ধ	নাম : সন্ন কৈবর্ত স্বামীর নাম: ঈশ্বর কৈবর্ত বাড়ির নং : n0040 বয়স : 79 লিঙ্গ : মহিলা	ফটো উপলব্ধ	নাম : তরিকৈবর্ত স্বামীর নাম: জটল কৈবর্ত বাড়ির নং : n0039 বয়স : 51 লিঙ্গ : মহিলা	ফটো উপলব্ধ
130	WB/34/238/522239	131	MJP2539476	132	MJP2539468
নাম : উরি কৈবর্ত স্বামীর নাম: বিজয় কৈবর্ত বাড়ির নং : n0039 বয়স : 76 লিঙ্গ : মহিলা	ফটো উপলব্ধ	নাম : কবিতা কৈবর্ত স্বামীর নাম: বিকাশ কৈবর্ত বাড়ির নং : n0038 বয়স : 41 লিঙ্গ : মহিলা	ফটো উপলব্ধ	নাম : বিকাশ কৈবর্ত মায়ের নাম: রবনী কৈবর্ত বাড়ির নং : n0038 বয়স : 42 লিঙ্গ : পুরুষ	ফটো উপলব্ধ
133	WB/34/238/522277	134	WB/34/238/522297	135	IAP1703743
নাম : মমতা কৈবর্ত স্বামীর নাম: সতীশ কৈবর্ত বাড়ির নং : n0038 বয়স : 55 লিঙ্গ : মহিলা	ফটো উপলব্ধ	নাম : সতীশ কৈবর্ত পিতার নাম: বিভূতি কৈবর্ত বাড়ির নং : n0038 বয়স : 59 লিঙ্গ : পুরুষ	ফটো উপলব্ধ	নাম : শঙ্করী কৈবর্ত স্বামীর নাম: বৃন্দদেব কৈবর্ত বাড়ির নং : n0037 বয়স : 32 লিঙ্গ : মহিলা	ফটো উপলব্ধ
136	IAP1845155	137	IAP1845114	138	WB/34/238/522210
নাম : উপাসী কৈবর্ত স্বামীর নাম: তপন কৈবর্ত বাড়ির নং : n0077 বয়স : 27 লিঙ্গ : মহিলা	ফটো উপলব্ধ	নাম : জ্যোৎস্না কৈবর্ত স্বামীর নাম: ঝন্টু কৈবর্ত বাড়ির নং : n0040 বয়স : 32 লিঙ্গ : মহিলা	ফটো উপলব্ধ	নাম : বাদল কৈবর্ত পিতার নাম: বাবু কৈবর্ত বাড়ির নং : n0034 বয়স : 53 লিঙ্গ : পুরুষ	ফটো উপলব্ধ
139	WB/34/238/522174	140	WB/34/238/522159	141	MJP2635043
নাম : সাধনা কৈবর্ত স্বামীর নাম: অম্বুজ কৈবর্ত বাড়ির নং : n0034 বয়স : 59 লিঙ্গ : মহিলা	ফটো উপলব্ধ	নাম : অম্বুজ কৈবর্ত পিতার নাম: বাবু কৈবর্ত বাড়ির নং : n0034 বয়স : 63 লিঙ্গ : পুরুষ	ফটো উপলব্ধ	নাম : কল্পনা কৈবর্ত স্বামীর নাম: ভাদরী কৈবর্ত বাড়ির নং : n0034 বয়স : 49 লিঙ্গ : মহিলা	ফটো উপলব্ধ
142	WB/34/238/522147	143	WB/34/238/522169	144	WB/34/238/522286
নাম : ভাদরী কৈবর্ত পিতার নাম: খন্টু কৈবর্ত বাড়ির নং : n0034 বয়স : 53 লিঙ্গ : পুরুষ	ফটো উপলব্ধ	নাম : রানী কৈবর্ত স্বামীর নাম: খন্টু কৈবর্ত বাড়ির নং : n0034 বয়স : 66 লিঙ্গ : মহিলা	ফটো উপলব্ধ	নাম : খন্টু কৈবর্ত পিতার নাম: হরি কৈবর্ত বাড়ির নং : n0034 বয়স : 69 লিঙ্গ : পুরুষ	ফটো উপলব্ধ
145	MJP2635076	146	WB/34/238/522148	147	IAP1397868
নাম : লক্ষি কৈবর্ত স্বামীর নাম: আমু কৈবর্ত বাড়ির নং : n0034 বয়স : 45 লিঙ্গ : মহিলা	ফটো উপলব্ধ	নাম : আমু কৈবর্ত পিতার নাম: লালু কৈবর্ত বাড়ির নং : n0034 বয়স : 49 লিঙ্গ : পুরুষ	ফটো উপলব্ধ	নাম : সহদেব কৈবর্ত পিতার নাম: অশ্বিনী কৈবর্ত বাড়ির নং : n0034 বয়স : 33 লিঙ্গ : পুরুষ	ফটো উপলব্ধ
148	WB/34/238/522172	149	WB/34/238/522141	150	WB/34/238/522171
নাম : পরু কৈবর্ত স্বামীর নাম: অশ্বিনী কৈবর্ত বাড়ির নং : n0034 বয়স : 53 লিঙ্গ : মহিলা	ফটো উপলব্ধ	নাম : অশ্বিনী কৈবর্ত পিতার নাম: লালু কৈবর্ত বাড়ির নং : n0034 বয়স : 56 লিঙ্গ : পুরুষ	ফটো উপলব্ধ	নাম : যমুনা কৈবর্ত স্বামীর নাম: লালু কৈবর্ত বাড়ির নং : n0034 বয়স : 68 লিঙ্গ : মহিলা	ফটো উপলব্ধ



151 নাম : ভীষ্ম কৈবর্ত পিতার নাম: খকু কৈবর্ত বাড়ির নং : n0034 বয়স : 33 লিঙ্গ : পুরুষ	IAP1521087 ফটো উপলব্ধ	152 নাম : কাকলী কৈবর্ত স্বামীর নাম: গৌরঙ্গ কৈবর্ত বাড়ির নং : রামপুর বয়স : 26 লিঙ্গ : মহিলা	IAP2200590 ফটো উপলব্ধ	153 নাম : নয়ন কৈবর্ত পিতার নাম: মথুর কৈবর্ত বাড়ির নং : 00035 বয়স : 23 লিঙ্গ : পুরুষ	IAP2274165 ফটো উপলব্ধ
154 নাম : আলো কৈবর্ত স্বামীর নাম: ভোলানাথ কৈবর্ত বাড়ির নং : n0087 বয়স : 28 লিঙ্গ : মহিলা	IAP1767201 ফটো উপলব্ধ	155 নাম : রেনুকা কৈবর্ত স্বামীর নাম: সুবোধ কৈবর্ত বাড়ির নং : n0125 বয়স : 27 লিঙ্গ : মহিলা	IAP1886266 ফটো উপলব্ধ	156 নাম : দুর্ঘোধন কৈবর্ত পিতার নাম: সতীশ কৈবর্ত বাড়ির নং : n0126 বয়স : 27 লিঙ্গ : পুরুষ	IAP1886274 ফটো উপলব্ধ
157 নাম : বন্দনা কৈবর্ত স্বামীর নাম: দুর্ঘোধন কৈবর্ত বাড়ির নং : n0127 বয়স : 27 লিঙ্গ : মহিলা	IAP1886282 ফটো উপলব্ধ	158 নাম : ধ্বা ঘনিষা পিতার নাম: হরিপদ কৈবর্ত বাড়ির নং : n0128 বয়স : 82 লিঙ্গ : পুরুষ	IAP1886290 ফটো উপলব্ধ	159 নাম : বিজলা কৈবর্ত স্বামীর নাম: ধ্রুবলাল কৈবর্ত বাড়ির নং : n0129 বয়স : 75 লিঙ্গ : মহিলা	IAP1886308 ফটো উপলব্ধ
160 নাম : নিমাই কৈবর্ত পিতার নাম: ধ্রুবলাল কৈবর্ত বাড়ির নং : n0130 বয়স : 34 লিঙ্গ : পুরুষ	IAP1886316 ফটো উপলব্ধ	161 নাম : সুভদ্রা কৈবর্ত স্বামীর নাম: নিমাই কৈবর্ত বাড়ির নং : n0131 বয়স : 26 লিঙ্গ : মহিলা	IAP1886324 ফটো উপলব্ধ	162 নাম : উপাসী কৈবর্ত স্বামীর নাম: রূপা কৈবর্ত বাড়ির নং : n0037 বয়স : 35 লিঙ্গ : মহিলা	IAP1703750 ফটো উপলব্ধ
163 নাম : সকিলা খাতুন পিতার নাম: আসগর আনসারি বাড়ির নং : নং 000 বয়স : 28 লিঙ্গ : মহিলা	IAP2082832 ফটো উপলব্ধ	164 নাম : গুনধর গরুই পিতার নাম: কৃষ্ণপদ গরুই বাড়ির নং : n0121 বয়স : 26 লিঙ্গ : পুরুষ	IAP1886225 ফটো উপলব্ধ	165 নাম : সনকা গরুই স্বামীর নাম: বলরাম গরুই বাড়ির নং : n0119 বয়স : 29 লিঙ্গ : মহিলা	IAP1886209 ফটো উপলব্ধ
166 নাম : পার্বতী গরুই স্বামীর নাম: মদন গরুই বাড়ির নং : n0120 বয়স : 28 লিঙ্গ : মহিলা	IAP1886217 ফটো উপলব্ধ	167 নাম : বুনপুকি গরুই পিতার নাম: নাগেন্দ্র নাথ গরুই বাড়ির নং : এন000 বয়স : 30 লিঙ্গ : মহিলা	IAP2123289 ফটো উপলব্ধ	#2 168 নাম : উত্তম গরুই পিতার নাম: রথীন্দ্রনাথ গরুই বাড়ির নং : এন00 বয়স : 39 লিঙ্গ : পুরুষ	MJP2635126 ফটো উপলব্ধ
169 নাম : রুমা গরুই স্বামীর নাম: উত্তম গরুই বাড়ির নং : পোনরা বয়স : 30 লিঙ্গ : মহিলা	IAP1631316 ফটো উপলব্ধ	170 নাম : সত্যম গরুই পিতার নাম: রথীন্দ্রনাথ গরুই বাড়ির নং : 0000 বয়স : 33 লিঙ্গ : পুরুষ	IAP1329762 ফটো উপলব্ধ	171 নাম : ডাবলু গরুই পিতার নাম: নাগেন্দ্র নাথ গরুই বাড়ির নং : এন000 বয়স : 23 লিঙ্গ : পুরুষ	IAP2123438 ফটো উপলব্ধ
172 নাম : কিরণ গরুই স্বামীর নাম: অশোক গরুই বাড়ির নং : নং 0032 বয়স : 26 লিঙ্গ : মহিলা	IAP1947035 ফটো উপলব্ধ	173 নাম : মমতা গরুই স্বামীর নাম: ভাস্কর গরুই বাড়ির নং : নং 0070 বয়স : 31 লিঙ্গ : মহিলা	IAP1937200 ফটো উপলব্ধ	174 নাম : রহিন গরুই পিতার নাম: দুলাল চন্দ্র গরুই বাড়ির নং : নং 0048 বয়স : 25 লিঙ্গ : পুরুষ	IAP1937291 ফটো উপলব্ধ
175 নাম : প্রতিমা গরুই স্বামীর নাম: বসুদেব গরুই বাড়ির নং : নং 0060 বয়স : 26 লিঙ্গ : মহিলা	IAP1951573 ফটো উপলব্ধ	176 নাম : সাদন গরুই পিতার নাম: রাজেন্দ্র গরুই বাড়ির নং : নং 0000 বয়স : 26 লিঙ্গ : পুরুষ	IAP1956374 ফটো উপলব্ধ	177 নাম : নারায়ণ গরুই পিতার নাম: রাবন গরুই বাড়ির নং : নং 0066 বয়স : 25 লিঙ্গ : পুরুষ	IAP1951581 ফটো উপলব্ধ
178 নাম : পরমেশ্বর গরুই পিতার নাম: সীতারাম গরুই বাড়ির নং : n0079 বয়স : 31 লিঙ্গ : পুরুষ	IAP1678325 ফটো উপলব্ধ	179 নাম : বনমালী গরুই পিতার নাম: বানেশ্বর গরুই বাড়ির নং : n0076 বয়স : 33 লিঙ্গ : পুরুষ	IAP1329895 ফটো উপলব্ধ	180 নাম : ফুলমাণি গরুই স্বামীর নাম: ভজহরী গরুই বাড়ির নং : নং 0062 বয়স : 25 লিঙ্গ : মহিলা	IAP1937143 ফটো উপলব্ধ



181 নাম : নাড় গঁরাই পিতার নাম: গোঁউর গঁরাই বাড়ির নং : n0051 বয়স : 45 লিঙ্গ : পুরুষ	MJP2539666 ফটো উপলব্ধ	182 নাম : মাতুলী গঁরাই স্বামীর নাম: নাড় গঁরাই বাড়ির নং : n0051 বয়স : 43 লিঙ্গ : মহিলা	MJP2539674 ফটো উপলব্ধ	183 নাম : তুটুবালা গঁরাই স্বামীর নাম: সুধীর গঁরাই বাড়ির নং : n0057 বয়স : 51 লিঙ্গ : মহিলা	WB/34/238/522131 ফটো উপলব্ধ
184 নাম : নুনীবালা গঁরাই স্বামীর নাম: মিহির গঁরাই বাড়ির নং : n0057 বয়স : 49 লিঙ্গ : মহিলা	WB/34/238/522132 ফটো উপলব্ধ	185 নাম : অজয় গঁরাই পিতার নাম: সুধীর গঁরাই বাড়ির নং : n0057 বয়স : 37 লিঙ্গ : পুরুষ	MJP2888550 ফটো উপলব্ধ	186 নাম : শোভা গঁরাই পিতার নাম: মিহির গঁরাই বাড়ির নং : n0057 বয়স : 34 লিঙ্গ : পুরুষ	IAP1329739 ফটো উপলব্ধ
187 নাম : জ্যোৎস্না গঁরাই স্বামীর নাম: সভা গঁরাই বাড়ির নং : n0057 বয়স : 31 লিঙ্গ : মহিলা	IAP1520949 ফটো উপলব্ধ	188 নাম : কমলা কান্ত গঁরাই পিতার নাম: হলধর গঁরাই বাড়ির নং : n0058 বয়স : 57 লিঙ্গ : পুরুষ	IAP2373462 ফটো উপলব্ধ	189 নাম : আদরী গঁরাই স্বামীর নাম: কমলাকান্ত গঁরাই বাড়ির নং : n0058 বয়স : 53 লিঙ্গ : মহিলা	IAP2372712 ফটো উপলব্ধ
190 নাম : কাজলা গঁরাই স্বামীর নাম: পরেশ গঁরাই বাড়ির নং : n0059 বয়স : 71 লিঙ্গ : মহিলা	WB/34/238/522248 ফটো উপলব্ধ	191 নাম : হরীবোল গঁরাই মায়ের নাম: কাজলা গঁরাই বাড়ির নং : n0059 বয়স : 43 লিঙ্গ : পুরুষ	MJP2539500 ফটো উপলব্ধ	192 নাম : আদিতা গঁরাই পিতার নাম: পরেশ গঁরাই বাড়ির নং : n0059 বয়স : 49 লিঙ্গ : পুরুষ	MJP0837328 ফটো উপলব্ধ
193 নাম : শিবানী গঁরাই স্বামীর নাম: আদিতা গঁরাই বাড়ির নং : n0059 বয়স : 44 লিঙ্গ : মহিলা	MJP2539518 ফটো উপলব্ধ	194 নাম : হারাধন গঁরাই পিতার নাম: শশী গঁরাই বাড়ির নং : n0060 বয়স : 69 লিঙ্গ : পুরুষ	IAP2275196 ফটো উপলব্ধ	195 নাম : বালিকা গঁরাই স্বামীর নাম: অরুণ গঁরাই বাড়ির নং : n0064 বয়স : 40 লিঙ্গ : মহিলা	MJP2635092 ফটো উপলব্ধ
196 নাম : রেবতী গঁরাই স্বামীর নাম: বরুণ গঁরাই বাড়ির নং : n0064 বয়স : 41 লিঙ্গ : মহিলা	MJP2635134 ফটো উপলব্ধ	197 নাম : বলরাম গঁরাই পিতার নাম: গোপাল চন্দ্র গঁরাই বাড়ির নং : n0050 বয়স : 34 লিঙ্গ : পুরুষ	IAP1329705 ফটো উপলব্ধ	198 নাম : গন্ধেশ্বরী গঁরাই স্বামীর নাম: গৌঁউর গঁরাই বাড়ির নং : n0051 বয়স : 71 লিঙ্গ : মহিলা	WB/34/238/522004 ফটো উপলব্ধ
199 নাম : রাজেন্দ্র গঁরাই পিতার নাম: গৌঁউর গঁরাই বাড়ির নং : n0051 বয়স : 69 লিঙ্গ : পুরুষ	MJP2816635 ফটো উপলব্ধ	200 নাম : নগেন্দ্রনাথ গঁরাই পিতার নাম: গৌঁউর গঁরাই বাড়ির নং : n0051 বয়স : 53 লিঙ্গ : পুরুষ	MJP2816643 ফটো উপলব্ধ	201 নাম : তিতলা গঁরাই স্বামীর নাম: নগেন্দ্র গঁরাই বাড়ির নং : n0051 বয়স : 51 লিঙ্গ : মহিলা	WB/34/238/522254 ফটো উপলব্ধ
202 নাম : রমানাথ গঁরাই পিতার নাম: যুধিষ্ঠির গঁরাই বাড়ির নং : n0069 বয়স : 51 লিঙ্গ : পুরুষ	WB/34/238/522082 ফটো উপলব্ধ	203 নাম : বিশ্বনাথ গঁরাই পিতার নাম: যুধিষ্ঠির গঁরাই বাড়ির নং : n0069 বয়স : 54 লিঙ্গ : পুরুষ	WB/34/238/522109 ফটো উপলব্ধ	204 নাম : দীনবন্ধু গঁরাই পিতার নাম: অম্বুজ গঁরাই বাড়ির নং : n0069 বয়স : 33 লিঙ্গ : পুরুষ	IAP1521012 ফটো উপলব্ধ
205 নাম : বিলাসী গঁরাই স্বামীর নাম: অম্বুজ গঁরাই বাড়ির নং : n0069 বয়স : 51 লিঙ্গ : মহিলা	IAP2523678 ফটো উপলব্ধ	206 নাম : অম্বুজ গঁরাই পিতার নাম: যুধিষ্ঠির গঁরাই বাড়ির নং : n0069 বয়স : 59 লিঙ্গ : পুরুষ	WB/34/238/522030 ফটো উপলব্ধ	207 নাম : সুমিত্রা গঁরাই স্বামীর নাম: সীতারাম গঁরাই বাড়ির নং : n0068 বয়স : 49 লিঙ্গ : মহিলা	WB/34/238/522129 ফটো উপলব্ধ
208 নাম : সীতারাম গঁরাই পিতার নাম: উপেন্দ্রনাথ গঁরাই বাড়ির নং : n0068 বয়স : 53 লিঙ্গ : পুরুষ	WB/34/238/522108 ফটো উপলব্ধ	209 নাম : সাবিত্রী গঁরাই স্বামীর নাম: মনোহর গঁরাই বাড়ির নং : n0068 বয়স : 52 লিঙ্গ : মহিলা	WB/34/238/522135 ফটো উপলব্ধ	210 নাম : মনোহর গঁরাই পিতার নাম: উপেন্দ্রনাথ গঁরাই বাড়ির নং : n0068 বয়স : 58 লিঙ্গ : পুরুষ	WB/34/238/522234 ফটো উপলব্ধ



211 নাম : কালীদাসী গঁরাই স্বামীর নাম: রাবন গঁরাই বাড়ির নং : n0066 বয়স : 54 লিঙ্গ : মহিলা	WB/34/238/522040 ফটো উপলব্ধ	212 নাম : ডাক্তার গঁরাই পিতার নাম: মঙ্গল গঁরাই বাড়ির নং : n0047 বয়স : 49 লিঙ্গ : পুরুষ	WB/34/238/522257 ফটো উপলব্ধ	213 নাম : নুনীবালা গঁরাই স্বামীর নাম: মঙ্গল গঁরাই বাড়ির নং : n0047 বয়স : 65 লিঙ্গ : মহিলা	IAP2372464 ফটো উপলব্ধ
214 নাম : মঙ্গল গঁরাই পিতার নাম: শশী গঁরাই বাড়ির নং : n0047 বয়স : 76 লিঙ্গ : পুরুষ	MJP1452986 ফটো উপলব্ধ	215 নাম : কৌশল্যা গঁরাই স্বামীর নাম: দীপক গঁরাই বাড়ির নং : n0042 বয়স : 52 লিঙ্গ : মহিলা	WB/34/238/522272 ফটো উপলব্ধ	216 নাম : দীপক গঁরাই পিতার নাম: ঠাকুরদাস গঁরাই বাড়ির নং : n0042 বয়স : 60 লিঙ্গ : পুরুষ	IAP2373306 ফটো উপলব্ধ
217 নাম : চপলা গঁরাই স্বামীর নাম: রথীন্দ্রনাথ গঁরাই বাড়ির নং : n0042 বয়স : 60 লিঙ্গ : মহিলা	WB/34/238/522271 ফটো উপলব্ধ	218 নাম : সাবিত্রী গঁরাই পিতার নাম: বানেশ্বর গঁরাই বাড়ির নং : n0032 বয়স : 37 লিঙ্গ : মহিলা	IAP1397835 ফটো উপলব্ধ	219 নাম : মালতী গঁরাই স্বামীর নাম: সর্বেশ্বর গঁরাই বাড়ির নং : n0032 বয়স : 51 লিঙ্গ : মহিলা	MJP2539492 ফটো উপলব্ধ
220 নাম : সর্বেশ্বর গঁরাই পিতার নাম: আকলু গঁরাই বাড়ির নং : n0032 বয়স : 54 লিঙ্গ : পুরুষ	MJP2539484 ফটো উপলব্ধ	221 নাম : বানেশ্বর গঁরাই পিতার নাম: আকলু গঁরাই বাড়ির নং : n0032 বয়স : 56 লিঙ্গ : পুরুষ	WB/34/238/522093 ফটো উপলব্ধ	222 নাম : গৌতম গঁরাই পিতার নাম: রথীন্দ্রনাথ গঁরাই বাড়ির নং : n0063 বয়স : 43 লিঙ্গ : পুরুষ	MJP2539591 ফটো উপলব্ধ
223 নাম : করুনা গঁরাই স্বামীর নাম: হরেন্দ্রনাথ গঁরাই বাড়ির নং : n0063 বয়স : 40 লিঙ্গ : মহিলা	MJP2540458 ফটো উপলব্ধ	224 নাম : অচলা গঁরাই স্বামীর নাম: সতীশ গঁরাই বাড়ির নং : n0063 বয়স : 71 লিঙ্গ : মহিলা	WB/34/238/522245 ফটো উপলব্ধ	225 নাম : ভজহরি গঁরাই স্বামীর নাম: উর্মিলা গঁরাই বাড়ির নং : n0062 বয়স : 31 লিঙ্গ : পুরুষ	IAP1521061 ফটো উপলব্ধ
226 নাম : তারন চন্দ্র গঁরাই পিতার নাম: আনন্দ গঁরাই বাড়ির নং : n0062 বয়স : 38 লিঙ্গ : পুরুষ	IAP1262419 ফটো উপলব্ধ	227 নাম : তপন চন্দ্র গঁরাই পিতার নাম: আনন্দ গঁরাই বাড়ির নং : n0062 বয়স : 39 লিঙ্গ : পুরুষ	MJP2540433 ফটো উপলব্ধ	228 নাম : সাবিত্রী গঁরাই স্বামীর নাম: ভোলানাথ গঁরাই বাড়ির নং : n0062 বয়স : 35 লিঙ্গ : মহিলা	IAP0987149 ফটো উপলব্ধ
229 নাম : উর্মিলা গঁরাই পিতার নাম: আনন্দ গঁরাই বাড়ির নং : n0062 বয়স : 51 লিঙ্গ : মহিলা	WB/34/238/522278 ফটো উপলব্ধ	230 নাম : বাবলু গঁরাই পিতার নাম: নগেন্দ্রনাথ গঁরাই বাড়ির নং : n0109 বয়স : 27 লিঙ্গ : পুরুষ	IAP1792027 ফটো উপলব্ধ	231 নাম : রাবন গঁরাই পিতার নাম: নকুল গঁরাই বাড়ির নং : n0066 বয়স : 56 লিঙ্গ : পুরুষ	WB/34/238/522019 ফটো উপলব্ধ
232 নাম : ঢাক গঁরাই স্বামীর নাম: পান্ডব গঁরাই বাড়ির নং : n0065 বয়স : 53 লিঙ্গ : মহিলা	WB/34/238/522217 ফটো উপলব্ধ	233 নাম : পান্ডব গঁরাই পিতার নাম: শশধর গঁরাই বাড়ির নং : n0065 বয়স : 56 লিঙ্গ : পুরুষ	WB/34/238/522221 ফটো উপলব্ধ	234 নাম : শ্রীমতি গঁরাই স্বামীর নাম: শশধর গঁরাই বাড়ির নং : n0065 বয়স : 71 লিঙ্গ : মহিলা	WB/34/238/522215 ফটো উপলব্ধ
235 নাম : কলাবতী গঁরাই স্বামীর নাম: বীরেন্দ্রনাথ গঁরাই বাড়ির নং : n0000 বয়স : 37 লিঙ্গ : মহিলা	IAP0288936 ফটো উপলব্ধ	236 নাম : গীতা গঁরাই স্বামীর নাম: সঞ্জয় গঁরাই বাড়ির নং : n0063 বয়স : 39 লিঙ্গ : মহিলা	MJP2635100 ফটো উপলব্ধ	237 নাম : শ্যামলী গঁরাই স্বামীর নাম: বীরেন্দ্রনাথ গঁরাই বাড়ির নং : n0000 বয়স : 39 লিঙ্গ : মহিলা	IAP0288928 ফটো উপলব্ধ
238 নাম : সঞ্জয় গঁরাই পিতার নাম: সুধীর গঁরাই বাড়ির নং : n0063 বয়স : 42 লিঙ্গ : পুরুষ	MJP2539617 ফটো উপলব্ধ	239 নাম : বীরেন্দ্রনাথ গঁরাই পিতার নাম: সতীশচন্দ্র গঁরাই বাড়ির নং : n0063 বয়স : 42 লিঙ্গ : পুরুষ	MJP2539609 ফটো উপলব্ধ	240 নাম : দীপিকা গঁরাই স্বামীর নাম: গৌতম গঁরাই বাড়ির নং : n0063 বয়স : 36 লিঙ্গ : মহিলা	IAP1329820 ফটো উপলব্ধ



বিধানসভা নির্বাচনক্ষেত্রের নং, নাম : 239-বলরামপুর
ভাগ নং, নাম : 1-সর্দারপাড়া,ঘূনাপাড়া,গরইপাড়া,জোলাকুলি ও মাহাত পাড়া

241 নাম : রাতুলা গাঁরাই স্বামীর নাম: অজয় গাঁরাই বাড়ির নং : n0057 বয়স : 28 লিঙ্গ : মহিলা	IAP1845122 ফটো উপলব্ধ	242 নাম : ছুটু গাঁরাই পিতার নাম: কলেবর গাঁরাই বাড়ির নং : n0050 বয়স : 56 লিঙ্গ : পুরুষ	WB/34/238/522284 ফটো উপলব্ধ	243 নাম : গোপাল চন্দ্র গাঁরাই পিতার নাম: কলেবর গাঁরাই বাড়ির নং : n0050 বয়স : 59 লিঙ্গ : পুরুষ	WB/34/238/522253 ফটো উপলব্ধ
244 নাম : ধীরেন্দ্রনাথ গাঁরাই পিতার নাম: সতীশ চন্দ্র গাঁরাই বাড়ির নং : n0063 বয়স : 49 লিঙ্গ : পুরুষ	MJP2539567 ফটো উপলব্ধ	245 নাম : মদন গাঁরাই পিতার নাম: রাজেন্দ্র গাঁরাই বাড়ির নং : n0051 বয়স : 31 লিঙ্গ : পুরুষ	IAP1703735 ফটো উপলব্ধ	246 নাম : সুমিত্রা গাঁরাই স্বামীর নাম: বিশুনাথ গাঁরাই বাড়ির নং : n0069 বয়স : 32 লিঙ্গ : মহিলা	IAP1703719 ফটো উপলব্ধ
247 নাম : ভঙ্কর গাঁরাই পিতার নাম: তুলসী গাঁরাই বাড়ির নং : n0070 বয়স : 32 লিঙ্গ : পুরুষ	IAP1631407 ফটো উপলব্ধ	248 নাম : ভবানী গাঁরাই স্বামীর নাম: তুলসী গাঁরাই বাড়ির নং : n0070 বয়স : 50 লিঙ্গ : মহিলা	WB/34/238/522220 ফটো উপলব্ধ	249 নাম : তুলসী গাঁরাই পিতার নাম: নীলকমল গাঁরাই বাড়ির নং : n0070 বয়স : 54 লিঙ্গ : পুরুষ	IAP2434769 ফটো উপলব্ধ
250 নাম : রসরাজ চক্রবর্তী পিতার নাম: মনীন্দ্রনাথ চক্রবর্তী বাড়ির নং : n0069 বয়স : 30 লিঙ্গ : পুরুষ	IAP1601095 ফটো উপলব্ধ	251 নাম : রীনা গাঁরাই স্বামীর নাম: বিষ্ণু গাঁরাই বাড়ির নং : n0069 বয়স : 30 লিঙ্গ : মহিলা	IAP1520964 ফটো উপলব্ধ	252 নাম : গৌরনাথ গাঁরাই পিতার নাম: যুধিষ্ঠির গাঁরাই বাড়ির নং : n0069 বয়স : 49 লিঙ্গ : পুরুষ	WB/34/238/522088 ফটো উপলব্ধ
253 নাম : টুম্পা গাঁরাই স্বামীর নাম: মধুসূদন গাঁরাই বাড়ির নং : n0060 বয়স : 33 লিঙ্গ : মহিলা	IAP1520956 ফটো উপলব্ধ	254 নাম : বাসুদেব গাঁরাই পিতার নাম: হারাধন গাঁরাই বাড়ির নং : n0060 বয়স : 31 লিঙ্গ : পুরুষ	IAP1397827 ফটো উপলব্ধ	255 নাম : মধুসূদন গাঁরাই পিতার নাম: হারাধন গাঁরাই বাড়ির নং : n0060 বয়স : 38 লিঙ্গ : পুরুষ	IAP1397876 ফটো উপলব্ধ
256 নাম : সারথী গাঁরাই স্বামীর নাম: ডাক্তার গাঁরাই বাড়ির নং : n0060 বয়স : 42 লিঙ্গ : মহিলা	MJP2635118 ফটো উপলব্ধ	257 নাম : লালু গাঁরাই পিতার নাম: শশী গাঁরাই বাড়ির নং : n0060 বয়স : 59 লিঙ্গ : পুরুষ	WB/34/238/522263 ফটো উপলব্ধ	258 নাম : বাসুদেব গাঁরাই পিতার নাম: কমলা কান্ত গাঁরাই বাড়ির নং : এন0058 বয়স : 28 লিঙ্গ : পুরুষ	IAP1953207 ফটো উপলব্ধ
259 নাম : দেবরাজ গাঁরাই পিতার নাম: ডাক্তার গাঁরাই বাড়ির নং : 0047 বয়স : 22 লিঙ্গ : পুরুষ	IAP2231660 ফটো উপলব্ধ	260 নাম : শিপ্রা গাঁরাই স্বামীর নাম: তরন চন্দ্র গাঁরাই বাড়ির নং : 0062 বয়স : 23 লিঙ্গ : মহিলা	IAP2231710 ফটো উপলব্ধ	261 নাম : মিহির গাঁরাই পিতার নাম: সফল গাঁরাই বাড়ির নং : n0057 বয়স : 66 লিঙ্গ : পুরুষ	IAP2274439 ফটো উপলব্ধ
262 নাম : সুশেন গাঁরাই পিতার নাম: সীতারাম গাঁরাই বাড়ির নং : n0068 বয়স : 28 লিঙ্গ : পুরুষ	IAP1703586 ফটো উপলব্ধ	263 নাম : সনকা গাঁরাই স্বামীর নাম: তপন চন্দ্র গাঁরাই বাড়ির নং : n0062 বয়স : 28 লিঙ্গ : মহিলা	IAP1703594 ফটো উপলব্ধ	264 নাম : অশোক গাঁরাই পিতার নাম: বাণেশ্বর গাঁরাই বাড়ির নং : n0032 বয়স : 34 লিঙ্গ : পুরুষ	IAP1153626 ফটো উপলব্ধ
265 নাম : ভোলানাথ গাঁরাই পিতার নাম: আনন্দ গাঁরাই বাড়ির নং : n0062 বয়স : 51 লিঙ্গ : পুরুষ	MJP2539526 ফটো উপলব্ধ	266 নাম : বিদ্যুৎ গাঁরাই পিতার নাম: দুলাল গাঁরাই বাড়ির নং : 0048 বয়স : 22 লিঙ্গ : পুরুষ	IAP2231587 ফটো উপলব্ধ	267 নাম : রাজু গাঁরাই পিতার নাম: সর্বেশ্বর গাঁরাই বাড়ির নং : n0032 বয়স : 28 লিঙ্গ : পুরুষ	IAP1703602 ফটো উপলব্ধ
268 নাম : জ্যোৎস্না গাঁরাই স্বামীর নাম: বাণেশ্বর গাঁরাই বাড়ির নং : n0032 বয়স : 54 লিঙ্গ : মহিলা	WB/34/238/522291 ফটো উপলব্ধ	269 নাম : হরেন্দ্র নাথ গাঁরাই পিতার নাম: সতীশ চন্দ্র গাঁরাই বাড়ির নং : n0063 বয়স : 55 লিঙ্গ : পুরুষ	WB/34/238/522270 ফটো উপলব্ধ	#2 270 নাম : দুলাল গাঁরাই পিতার নাম: হাবলু গাঁরাই বাড়ির নং : n0048 বয়স : 60 লিঙ্গ : পুরুষ	IAP2532182 ফটো উপলব্ধ



271 নাম : আকুরী গঁরাই স্বামীর নাম: দুলাল গঁরাই বাড়ির নং : n0048 বয়স : 55 লিঙ্গ : মহিলা	WB/34/238/522214	ফটো উপলব্ধ	272 নাম : অরুণ গঁরাই পিতার নাম: কাবুল গঁরাই বাড়ির নং : n0049 বয়স : 63 লিঙ্গ : পুরুষ	WB/34/238/522005	ফটো উপলব্ধ	273 নাম : বরুণ গঁরাই পিতার নাম: কাবুল গঁরাই বাড়ির নং : n0049 বয়স : 51 লিঙ্গ : পুরুষ	MJP2539559	ফটো উপলব্ধ
274 নাম : তপন চন্দ্র গঁরাই পিতার নাম: নন্দলাল গঁরাই বাড়ির নং : n0050 বয়স : 44 লিঙ্গ : পুরুষ	MJP2539534	ফটো উপলব্ধ	275 নাম : কৃষ্ণপদ গঁরাই পিতার নাম: কলেবর গঁরাই বাড়ির নং : n0050 বয়স : 63 লিঙ্গ : পুরুষ	WB/34/238/522302	ফটো উপলব্ধ	276 নাম : কিরণবালা গঁরাই স্বামীর নাম: কৃষ্ণপদ গঁরাই বাড়ির নং : n0050 বয়স : 46 লিঙ্গ : মহিলা	MJP2540441	ফটো উপলব্ধ
277 নাম : তিলকা গঁরাই স্বামীর নাম: গোপাল গঁরাই বাড়ির নং : n0050 বয়স : 54 লিঙ্গ : মহিলা	WB/34/238/522003	ফটো উপলব্ধ	278 নাম : পরশুরাম গঁরাই পিতার নাম: গোপাল গঁরাই বাড়ির নং : n0050 বয়স : 30 লিঙ্গ : পুরুষ	IAP1520915	ফটো উপলব্ধ	279 নাম : উদয় গঁরাই পিতার নাম: কলেবর গঁরাই বাড়ির নং : n0050 বয়স : 52 লিঙ্গ : পুরুষ	WB/34/238/522007	ফটো উপলব্ধ
280 নাম : পুনকী গঁরাই স্বামীর নাম: ভূট গঁরাই বাড়ির নং : n0050 বয়স : 51 লিঙ্গ : মহিলা	WB/34/238/522301	ফটো উপলব্ধ	281 নাম : উর্মিলা গঁরাই স্বামীর নাম: উদয় গঁরাই বাড়ির নং : n0050 বয়স : 48 লিঙ্গ : মহিলা	MJP2539542	ফটো উপলব্ধ	282 নাম : মালতী গঁরাই স্বামীর নাম: তপন চন্দ্র গঁরাই বাড়ির নং : n0050 বয়স : 38 লিঙ্গ : মহিলা	MJP2635142	ফটো উপলব্ধ
283 নাম : লখু গৌরই পিতার নাম: কমলা কান্ত গৌরই বাড়ির নং : নং 000 বয়স : 25 লিঙ্গ : পুরুষ	IAP2083178	ফটো উপলব্ধ	284 নাম : শিবু গৌরই পিতার নাম: তুলসী গৌরই বাড়ির নং : নং 000 বয়স : 24 লিঙ্গ : পুরুষ	IAP2082766	ফটো উপলব্ধ	285 নাম : প্রসেনজীত গৌরই পিতার নাম: আদিত্য গৌরই বাড়ির নং : নং 000 বয়স : 24 লিঙ্গ : পুরুষ	IAP2082758	ফটো উপলব্ধ
286 নাম : শিবরাম গৌরই পিতার নাম: কৃষ্ণপদ গৌরই বাড়ির নং : নং 000 বয়স : 24 লিঙ্গ : পুরুষ	IAP2082808	ফটো উপলব্ধ	287 নাম : পঞ্চমী গৌরই স্বামীর নাম: বনমালী গৌরই বাড়ির নং : নং 000 বয়স : 30 লিঙ্গ : মহিলা	IAP2083350	ফটো উপলব্ধ	288 নাম : সত্যভামা গৌরই স্বামীর নাম: সত্যম গৌরই বাড়ির নং : নং 000 বয়স : 25 লিঙ্গ : মহিলা	IAP2083392	ফটো উপলব্ধ
289 নাম : কল্যাণী গৌরই স্বামীর নাম: সদন গৌরই বাড়ির নং : নং 000 বয়স : 24 লিঙ্গ : মহিলা	IAP2082725	ফটো উপলব্ধ	290 নাম : যুবরাজ চক্রবর্তী পিতার নাম: মনিন্দ্রনাথ বাড়ির নং : n0033 বয়স : 33 লিঙ্গ : পুরুষ	IAP1329887	ফটো উপলব্ধ	291 নাম : বিষ্ণু গঁরাই পিতার নাম: লালু গঁরাই বাড়ির নং : n0033 বয়স : 38 লিঙ্গ : পুরুষ	MJP2635159	ফটো উপলব্ধ
292 নাম : শীলারানী চক্রবর্তী স্বামীর নাম: মনীন্দ্রনাথ চক্রবর্তী বাড়ির নং : n0033 বয়স : 51 লিঙ্গ : মহিলা	MJP2539724	ফটো উপলব্ধ	293 নাম : মনীন্দ্রনাথ চক্রবর্তী পিতার নাম: নরেন্দ্রনাথ চক্রবর্তী বাড়ির নং : n0033 বয়স : 56 লিঙ্গ : পুরুষ	MJP1452770	ফটো উপলব্ধ	294 নাম : শ্রাবণী রায় স্বামীর নাম: যুবরাজ চক্রবর্তী বাড়ির নং : n0105 বয়স : 31 লিঙ্গ : মহিলা	IAP1791987	ফটো উপলব্ধ
295 নাম : দুর্গা বাউরি স্বামীর নাম: শ্যামল বাউরি বাড়ির নং : n0102 বয়স : 34 লিঙ্গ : মহিলা	IAP1791953	ফটো উপলব্ধ	296 নাম : বিদেশ বাউরি পিতার নাম: নিতাই বাউরি বাড়ির নং : n0106 বয়স : 27 লিঙ্গ : পুরুষ	IAP1791995	ফটো উপলব্ধ	297 নাম : চম্পা বাউরি স্বামীর নাম: টারজেন বাউরি বাড়ির নং : n0104 বয়স : 34 লিঙ্গ : মহিলা	IAP1791979	ফটো উপলব্ধ
298 নাম : পূজা কুমারী স্বামীর নাম: তপন বৌরী বাড়ির নং : 452 বয়স : 34 লিঙ্গ : মহিলা	IAP2455319	ফটো উপলব্ধ	299 নাম : তপন বাউরি পিতার নাম: শংকর বাউরি বাড়ির নং : n0098 বয়স : 32 লিঙ্গ : পুরুষ	IAP1791904	ফটো উপলব্ধ	300 নাম : বিধান বাউরি পিতার নাম: তারাপদ বাউরি বাড়ির নং : নং 0001 বয়স : 25 লিঙ্গ : পুরুষ	IAP1937127	ফটো উপলব্ধ

301 নাম : বীরেন বাউরী পিতার নাম: পচু বাউরী বাড়ির নং : n0010 বয়স : 49 লিঙ্গ : পুরুষ	WB/34/238/522233	302 নাম : বেলি বাউরী স্বামীর নাম: বন্ধিম বাউরী বাড়ির নং : n0010 বয়স : 53 লিঙ্গ : মহিলা	MJP2062024	303 নাম : বন্ধিম বাউরী পিতার নাম: পচু বাউরী বাড়ির নং : n0010 বয়স : 55 লিঙ্গ : পুরুষ	MJP2062016
304 নাম : শ্যামল বাউরী পিতার নাম: দাসু বাউরী বাড়ির নং : n0008 বয়স : 53 লিঙ্গ : পুরুষ	WB/34/238/522079	305 নাম : উর্মিলা বাউরী স্বামীর নাম: সুভাষ বাউরী বাড়ির নং : n0008 বয়স : 53 লিঙ্গ : মহিলা	WB/34/238/522112	306 নাম : সুভাষ বাউরী পিতার নাম: দাসু বাউরী বাড়ির নং : n0008 বয়স : 55 লিঙ্গ : পুরুষ	WB/34/238/522256
307 নাম : রাজকুমার বাউরী পিতার নাম: নিত্য বাউরী বাড়ির নং : n0008 বয়স : 29 লিঙ্গ : পুরুষ	IAP1631340	308 নাম : কলাবতী বাউরী স্বামীর নাম: নিত্য বাউরী বাড়ির নং : n0008 বয়স : 56 লিঙ্গ : মহিলা	MJP2062065	309 নাম : নিত্য বাউরী পিতার নাম: দাসু বাউরী বাড়ির নং : n0008 বয়স : 58 লিঙ্গ : পুরুষ	MJP2062057
310 নাম : মেথিলা বাউরী স্বামীর নাম: দাসু বাউরী বাড়ির নং : n0008 বয়স : 87 লিঙ্গ : মহিলা	WB/34/238/522070	311 নাম : লক্ষী বাউরী মায়ের নাম: তারাপদ বাউরী বাড়ির নং : n0001 বয়স : 51 লিঙ্গ : মহিলা	WB/34/238/522113	312 নাম : তারাপদ বাউরী পিতার নাম: কাল বাউরী বাড়ির নং : n0001 বয়স : 57 লিঙ্গ : পুরুষ	WB/34/238/522022
313 নাম : পিঙ্কু বাউরী স্বামীর নাম: নির্মল বাউরী বাড়ির নং : n0011 বয়স : 30 লিঙ্গ : মহিলা	IAP1703693	314 নাম : মুক্তা বাউরী স্বামীর নাম: নেপাল বাউরী বাড়ির নং : n0011 বয়স : 35 লিঙ্গ : মহিলা	IAP1703727	315 নাম : অজয় বাউরী পিতার নাম: মহাদেব বাউরী বাড়ির নং : n0013 বয়স : 28 লিঙ্গ : পুরুষ	IAP1703651
316 নাম : উত্তম বাউরী পিতার নাম: গোবর্দন বাউরী বাড়ির নং : n0018 বয়স : 28 লিঙ্গ : পুরুষ	IAP1703644	317 নাম : রাজকুমার বাউরী পিতার নাম: কৃষ্ণ চন্দ্র বাউরী বাড়ির নং : n0016 বয়স : 28 লিঙ্গ : পুরুষ	IAP1703628	318 নাম : শান্তি বাউরী স্বামীর নাম: অজাত বাউরী বাড়ির নং : n0011 বয়স : 80 লিঙ্গ : মহিলা	WB/34/239/513342
319 নাম : রাজকিশোর বাউরী পিতার নাম: ভিষ্ণু বাউরী বাড়ির নং : n0011 বয়স : 51 লিঙ্গ : পুরুষ	MJP2539757	320 নাম : সন্তোষ বাউরী পিতার নাম: ভিষ্ণু বাউরী বাড়ির নং : n0011 বয়স : 53 লিঙ্গ : পুরুষ	IAP0289033	321 নাম : পুতনা বাউরী স্বামীর নাম: দিলীপ বাউরী বাড়ির নং : n0011 বয়স : 55 লিঙ্গ : মহিলা	MJP2539732
322 নাম : দিলীপ বাউরী পিতার নাম: ভিষ্ণু বাউরী বাড়ির নং : n0011 বয়স : 57 লিঙ্গ : পুরুষ	MJP2061844	323 নাম : শংকর বাউরী পিতার নাম: ভিষ্ণু বাউরী বাড়ির নং : n0011 বয়স : 59 লিঙ্গ : পুরুষ	WB/34/238/522252	324 নাম : টারজান বাউরী পিতার নাম: নিতাই বাউরী বাড়ির নং : n0011 বয়স : 33 লিঙ্গ : পুরুষ	IAP1521046
325 নাম : নেপাল বাউরী পিতার নাম: নিতাই বাউরী বাড়ির নং : n0011 বয়স : 38 লিঙ্গ : পুরুষ	IAP1397892	326 নাম : সুমিত্রা বাউরী স্বামীর নাম: নিতাই বাউরী বাড়ির নং : n0011 বয়স : 59 লিঙ্গ : মহিলা	MJP2061836	327 নাম : ভিষ্ণু বাউরী পিতার নাম: পতীম বাউরী বাড়ির নং : n0011 বয়স : 96 লিঙ্গ : পুরুষ	MJP2061810
328 নাম : অশোক বাউরী পিতার নাম: পঞ্চ বাউরী বাড়ির নং : n0010 বয়স : 36 লিঙ্গ : পুরুষ	IAP1397900	329 নাম : মদন বাউরী পিতার নাম: লাল বাউরী বাড়ির নং : n0010 বয়স : 44 লিঙ্গ : পুরুষ	MJP2888592	330 নাম : কদম বাউরী স্বামীর নাম: লালমোহন বাউরী বাড়ির নং : n0010 বয়স : 63 লিঙ্গ : মহিলা	WB/34/238/522069



331 নাম : লালমোহন বাউরী পিতার নাম: চন্দ বাউরী বাড়ির নং : n0010 বয়স : 66 লিঙ্গ : পুরুষ	WB/34/238/522101 ফটো উপলব্ধ	332 নাম : রুমপা বাউরী স্বামীর নাম: নরেশ বাউরী বাড়ির নং : n0010 বয়স : 34 লিঙ্গ : মহিলা	IAP1631563 ফটো উপলব্ধ	333 নাম : নরেশ বাউরী পিতার নাম: পচু বাউরী বাড়ির নং : n0010 বয়স : 47 লিঙ্গ : পুরুষ	MJP2539880 ফটো উপলব্ধ
334 নাম : সুলোচনা বাউরী স্বামীর নাম: ধীরেন বাউরী বাড়ির নং : n0010 বয়স : 43 লিঙ্গ : মহিলা	MJP2539872 ফটো উপলব্ধ	335 নাম : প্রিয়ঙ্কা বাউরী স্বামীর নাম: মন্দির বাউরী বাড়ির নং : নং 0016 বয়স : 25 লিঙ্গ : মহিলা	IAP1947050 ফটো উপলব্ধ	336 নাম : কালো বাউরী পিতার নাম: হরি বাউরী বাড়ির নং : n0001 বয়স : 76 লিঙ্গ : পুরুষ	IAP2013621 ফটো উপলব্ধ
337 নাম : কার্তিক বাউরী পিতার নাম: সুশীল বাউরী বাড়ির নং : নং018 বয়স : 22 লিঙ্গ : পুরুষ	IAP2342798 ফটো উপলব্ধ	338 নাম : বিপ্লব বাউরী পিতার নাম: তারাপদ বাউরী বাড়ির নং : 0001 বয়স : 22 লিঙ্গ : পুরুষ	IAP2274132 ফটো উপলব্ধ	339 নাম : সিদ্ধার্থ বাউরী পিতার নাম: তারাপদ বাউরী বাড়ির নং : 0001 বয়স : 23 লিঙ্গ : পুরুষ	IAP2274140 ফটো উপলব্ধ
340 নাম : মনু বাউরী পিতার নাম: অজ্ঞাত বাউরী বাড়ির নং : n0011 বয়স : 44 লিঙ্গ : পুরুষ	MJP2816692 ফটো উপলব্ধ	341 নাম : বাঁকু বাউরী পিতার নাম: রামনাথ বাউরী বাড়ির নং : n0011 বয়স : 60 লিঙ্গ : পুরুষ	WB/34/239/513238 ফটো উপলব্ধ	342 নাম : সাধী বাউরী স্বামীর নাম: বাঁকু বাউরী বাড়ির নং : n0011 বয়স : 57 লিঙ্গ : মহিলা	MJP2539773 ফটো উপলব্ধ
343 নাম : সনকা সর্দার স্বামীর নাম: উমেশ সর্দার বাড়ির নং : n0011 বয়স : 46 লিঙ্গ : মহিলা	MJP2816700 ফটো উপলব্ধ	344 নাম : গুনধর বাউরী পিতার নাম: লাল বাউরী বাড়ির নং : n0011 বয়স : 44 লিঙ্গ : পুরুষ	MJP2061901 ফটো উপলব্ধ	345 নাম : পান বাউরী স্বামীর নাম: গুনধর বাউরী বাড়ির নং : n0011 বয়স : 42 লিঙ্গ : মহিলা	MJP2061919 ফটো উপলব্ধ
346 নাম : নকুল সর্দার পিতার নাম: চডকু সর্দার বাড়ির নং : n0011 বয়স : 42 লিঙ্গ : পুরুষ	IAP0289066 ফটো উপলব্ধ	347 নাম : নির্মল বাউরী পিতার নাম: শঙ্কর বাউরী বাড়ির নং : n0011 বয়স : 38 লিঙ্গ : পুরুষ	IAP1329861 ফটো উপলব্ধ	348 নাম : দিপালী বাউরী স্বামীর নাম: সন্তোষ বাউরী বাড়ির নং : n0012 বয়স : 47 লিঙ্গ : মহিলা	MJP2062123 ফটো উপলব্ধ
349 নাম : সারথী বাউরী স্বামীর নাম: রাজকিশোর বাউরী বাড়ির নং : n0012 বয়স : 45 লিঙ্গ : মহিলা	MJP2539930 ফটো উপলব্ধ	350 নাম : সুকুমার বাউরী পিতার নাম: তারাপদ বাউরী বাড়ির নং : n0012 বয়স : 29 লিঙ্গ : পুরুষ	IAP1631522 ফটো উপলব্ধ	351 নাম : মহাদেব বাউরী পিতার নাম: অমল্য বাউরী বাড়ির নং : n0013 বয়স : 54 লিঙ্গ : পুরুষ	MJP2539807 ফটো উপলব্ধ
352 নাম : ঠান্ডী বাউরী স্বামীর নাম: মহাদেব বাউরী বাড়ির নং : n0013 বয়স : 51 লিঙ্গ : মহিলা	MJP2539815 ফটো উপলব্ধ	353 নাম : কৃষ্ণপদ বাউরী পিতার নাম: বাবু বাউরী বাড়ির নং : n0016 বয়স : 59 লিঙ্গ : পুরুষ	WB/34/238/522183 ফটো উপলব্ধ	354 নাম : অমৃত বাউরী পিতার নাম: নিত্য বাউরী বাড়ির নং : n0075 বয়স : 34 লিঙ্গ : পুরুষ	IAP1329853 ফটো উপলব্ধ
355 নাম : মনোজ বাউরী পিতার নাম: বঙ্কিম বাউরী বাড়ির নং : n0080 বয়স : 32 লিঙ্গ : পুরুষ	IAP1678333 ফটো উপলব্ধ	356 নাম : অন্নদাশঙ্কর বাউরী পিতার নাম: শতীশচন্দ্র বাউরী বাড়ির নং : n0019 বয়স : 39 লিঙ্গ : পুরুষ	MJP2816726 ফটো উপলব্ধ	357 নাম : পুষ্প বাউরী স্বামীর নাম: অন্নদাশঙ্কর বাউরী বাড়ির নং : n0019 বয়স : 35 লিঙ্গ : মহিলা	IAP1329846 ফটো উপলব্ধ
358 নাম : চন্দনা বাউরী স্বামীর নাম: অমৃত বাউরী বাড়ির নং : N0075 বয়স : 24 লিঙ্গ : মহিলা	IAP2083483 ফটো উপলব্ধ	359 নাম : রবি বাউরী পিতার নাম: নিতাই বাউরী বাড়ির নং : 00011 বয়স : 26 লিঙ্গ : পুরুষ	IAP2274207 ফটো উপলব্ধ	360 নাম : কার্তিক বাউরী পিতার নাম: বঙ্কিম বাউরী বাড়ির নং : 0010 বয়স : 22 লিঙ্গ : পুরুষ	IAP2231645 ফটো উপলব্ধ



361 নাম : বিজয় বাউরী পিতার নাম: মহাদেব বাউরী বাড়ির নং : নং013 বয়স : 23 লিঙ্গ : পুরুষ	IAP2342814 ফটো উপলব্ধ	362 নাম : তাপস বাউরী পিতার নাম: পরমেশ্বর বাউরী বাড়ির নং : n0019 বয়স : 36 লিঙ্গ : পুরুষ	IAP1329788 ফটো উপলব্ধ	363 নাম : কাজল বাউরী পিতার নাম: পরমেশ্বর বাউরী বাড়ির নং : n0019 বয়স : 32 লিঙ্গ : পুরুষ	IAP1397819 ফটো উপলব্ধ
364 নাম : কলাবতী বাউরী স্বামীর নাম: গন্তীর বাউরী বাড়ির নং : n0016 বয়স : 36 লিঙ্গ : মহিলা	IAP1329838 ফটো উপলব্ধ	365 নাম : গন্তীর বাউরী পিতার নাম: কৃষ্ণচন্দ্র বাউরী বাড়ির নং : n0016 বয়স : 34 লিঙ্গ : পুরুষ	IAP1397884 ফটো উপলব্ধ	366 নাম : গোবর্দ্ধন বাউরী পিতার নাম: পতি বাউরী বাড়ির নং : n0018 বয়স : 59 লিঙ্গ : পুরুষ	MJP2539823 ফটো উপলব্ধ
367 নাম : কল্যানী বাউরী স্বামীর নাম: গোবর্দ্ধন বাউরী বাড়ির নং : n0018 বয়স : 57 লিঙ্গ : মহিলা	MJP2539831 ফটো উপলব্ধ	368 নাম : দশরথ বাউরী পিতার নাম: পতি বাউরী বাড়ির নং : n0018 বয়স : 56 লিঙ্গ : পুরুষ	WB/34/238/522089 ফটো উপলব্ধ	369 নাম : পারি বাউরী স্বামীর নাম: দশরথ বাউরী বাড়ির নং : n0018 বয়স : 54 লিঙ্গ : মহিলা	IAP1990951 ফটো উপলব্ধ
370 নাম : সাগর বাউরী পিতার নাম: দশরথ বাউরী বাড়ির নং : n0018 বয়স : 29 লিঙ্গ : পুরুষ	IAP1631365 ফটো উপলব্ধ	371 নাম : সুশীল বাউরী পিতার নাম: পতি বাউরী বাড়ির নং : n0018 বয়স : 52 লিঙ্গ : পুরুষ	MJP2539849 ফটো উপলব্ধ	372 নাম : গুসনী বাউরী স্বামীর নাম: সুশীল বাউরী বাড়ির নং : n0018 বয়স : 31 লিঙ্গ : মহিলা	IAP1520931 ফটো উপলব্ধ
373 নাম : সতীশচন্দ্র বাউরী পিতার নাম: সনারাম বাউরী বাড়ির নং : n0019 বয়স : 66 লিঙ্গ : পুরুষ	WB/34/238/522201 ফটো উপলব্ধ	374 নাম : সরমা বাউরী স্বামীর নাম: সতীশ বাউরী বাড়ির নং : n0019 বয়স : 63 লিঙ্গ : মহিলা	WB/34/238/522202 ফটো উপলব্ধ	375 নাম : ঠাউরী বাউরী স্বামীর নাম: পরমেশ্বর বাউরী বাড়ির নং : n0019 বয়স : 53 লিঙ্গ : মহিলা	WB/34/238/522178 ফটো উপলব্ধ
376 নাম : টুম্পা বাউরী স্বামীর নাম: অশোক বাউরী বাড়ির নং : n0132 বয়স : 27 লিঙ্গ : মহিলা	IAP1886332 ফটো উপলব্ধ	377 নাম : গণেশ বাউরী পিতার নাম: সুশীল বাউরী বাড়ির নং : নং018 বয়স : 25 লিঙ্গ : পুরুষ	IAP2342848 ফটো উপলব্ধ	378 নাম : সাবিত্রী বাউরী স্বামীর নাম: কৃষ্ণ চন্দ্র বাউরী বাড়ির নং : n0016 বয়স : 56 লিঙ্গ : মহিলা	IAP1991264 ফটো উপলব্ধ
379 নাম : বলরাম বাউরী পিতার নাম: ঝাবু বাউরী বাড়ির নং : n0016 বয়স : 56 লিঙ্গ : পুরুষ	WB/34/238/522166 ফটো উপলব্ধ	380 নাম : কদম্ব বাউরী স্বামীর নাম: বলরাম বাউরী বাড়ির নং : n0016 বয়স : 53 লিঙ্গ : মহিলা	WB/34/238/522122 ফটো উপলব্ধ	381 নাম : মন্দীর বাউরী পিতার নাম: বলরাম বাউরী বাড়ির নং : n0016 বয়স : 31 লিঙ্গ : পুরুষ	IAP1521038 ফটো উপলব্ধ
382 নাম : সর্জিদা বিবি স্বামীর নাম: সাকিলা বিবি বাড়ির নং : n0123 বয়স : 31 লিঙ্গ : মহিলা	IAP1886241 ফটো উপলব্ধ	383 নাম : জহরুন বিবি স্বামীর নাম: মন্তাজ আনসারি বাড়ির নং : এন000 বয়স : 23 লিঙ্গ : মহিলা	IAP2123214 ফটো উপলব্ধ	384 নাম : জসিমুন বিবি স্বামীর নাম: সাদ্দাম আনসারি বাড়ির নং : এন000 বয়স : 26 লিঙ্গ : মহিলা	IAP2123321 ফটো উপলব্ধ
385 নাম : আসমুন বিবি স্বামীর নাম: কালিম আনসারি বাড়ির নং : নং 0024 বয়স : 26 লিঙ্গ : মহিলা	IAP1947100 ফটো উপলব্ধ	386 নাম : আসমা বিবি স্বামীর নাম: সালেমান আনসারী বাড়ির নং : এন0000 বয়স : 25 লিঙ্গ : মহিলা	IAP1953256 ফটো উপলব্ধ	387 নাম : বিকাশ মাহাত পিতার নাম: চেপলাল মাহাত বাড়ির নং : n0052 বয়স : 38 লিঙ্গ : পুরুষ	MJP2540037 ফটো উপলব্ধ
388 নাম : মঙ্গল মাহাত পিতার নাম: অপিন্দ মাহাত বাড়ির নং : n0052 বয়স : 67 লিঙ্গ : পুরুষ	MJP2539997 ফটো উপলব্ধ	389 নাম : রবি মাহাত পিতার নাম: অপিন্দ মাহাত বাড়ির নং : n0052 বয়স : 63 লিঙ্গ : পুরুষ	MJP2540011 ফটো উপলব্ধ	390 নাম : জবা কুমারী মাহাত স্বামীর নাম: অজয় মাহাত বাড়ির নং : N0073 বয়স : 26 লিঙ্গ : মহিলা	IAP2083491 ফটো উপলব্ধ



বিধানসভা নির্বাচনক্ষেত্রের নং, নাম : 239-বলরামপুর
ভাগ নং, নাম : 1-সর্দারপাড়া,ঘূনাপাড়া,গরইপাড়া,জোলাকুলি ও মাহাত পাড়া

391 নাম : গোলপী মাহাত স্বামীর নাম: সার্জেন মাহাত বাড়ির নং : এন000 বয়স : 27 লিঙ্গ : মহিলা	IAP2123230 ফটো উপলব্ধ	392 নাম : সার্জেন মাহাত পিতার নাম: খান্দ মাহাত বাড়ির নং : এন000 বয়স : 25 লিঙ্গ : পুরুষ	IAP2123255 ফটো উপলব্ধ	393 নাম : আকুরি মাহাত স্বামীর নাম: অভিনাশ মাহাত বাড়ির নং : 01 বয়স : 22 লিঙ্গ : মহিলা	IAP2281830 ফটো উপলব্ধ
394 নাম : বাসন্তী মাহাত স্বামীর নাম: আকাশ মাহাত বাড়ির নং : এন000 বয়স : 29 লিঙ্গ : মহিলা	IAP2123172 ফটো উপলব্ধ	395 নাম : প্রতিমা মাহাত স্বামীর নাম: রবি মাহাত বাড়ির নং : n0052 বয়স : 57 লিঙ্গ : মহিলা	MJP2540029 ফটো উপলব্ধ	396 নাম : সরলা মাহাত স্বামীর নাম: চেপলাল মাহাত বাড়ির নং : n0052 বয়স : 61 লিঙ্গ : মহিলা	WB/34/238/522293 ফটো উপলব্ধ
397 নাম : প্রকাশ মাহাত পিতার নাম: চেপলাল মাহাত বাড়ির নং : n0052 বয়স : 43 লিঙ্গ : পুরুষ	MJP2062248 ফটো উপলব্ধ	398 নাম : দুলালী মাহাত স্বামীর নাম: খান্দ মাহাত বাড়ির নং : n0052 বয়স : 56 লিঙ্গ : মহিলা	MJP2539963 ফটো উপলব্ধ	399 নাম : অষ্টমী মাহাত স্বামীর নাম: সুশীল মাহাত বাড়ির নং : n0052 বয়স : 51 লিঙ্গ : মহিলা	MJP2816759 ফটো উপলব্ধ
400 নাম : শিবানী মাহাত স্বামীর নাম: প্রকাশ মাহাত বাড়ির নং : n0052 বয়স : 38 লিঙ্গ : মহিলা	MJP2939775 ফটো উপলব্ধ	401 নাম : আকাশ মাহাত পিতার নাম: খান্দ মাহাত বাড়ির নং : n0052 বয়স : 30 লিঙ্গ : পুরুষ	IAP1631472 ফটো উপলব্ধ	402 নাম : অজয় মাহাত পিতার নাম: মঙ্গল মাহাত বাড়ির নং : n0073 বয়স : 34 লিঙ্গ : পুরুষ	IAP1329721 ফটো উপলব্ধ
403 নাম : অভিনাশ মাহাত মায়ের নাম: অষ্টমী মাহাত বাড়ির নং : n0052 বয়স : 30 লিঙ্গ : পুরুষ	IAP1631464 ফটো উপলব্ধ	404 নাম : মমতা মাহাত স্বামীর নাম: বিকাশ মাহাত বাড়ির নং : n0052 বয়স : 41 লিঙ্গ : মহিলা	MJP2540045 ফটো উপলব্ধ	405 নাম : প্রদীপ মাহাত পিতার নাম: মঙ্গল মাহাত বাড়ির নং : n0052 বয়স : 44 লিঙ্গ : পুরুষ	MJP2062206 ফটো উপলব্ধ
406 নাম : শকুন্তলা মাহাত স্বামীর নাম: প্রদীপ মাহাত বাড়ির নং : n0052 বয়স : 29 লিঙ্গ : মহিলা	IAP1631480 ফটো উপলব্ধ	407 নাম : হরিপদ মাহাত পিতার নাম: লেট সুশীল মাহাত বাড়ির নং : n0052 বয়স : 29 লিঙ্গ : পুরুষ	IAP1703669 ফটো উপলব্ধ	408 নাম : কুলবালা মাহাত স্বামীর নাম: মঙ্গল মাহাত বাড়ির নং : n0052 বয়স : 59 লিঙ্গ : মহিলা	MJP2540003 ফটো উপলব্ধ
409 নাম : বাতাস মাহাত পিতার নাম: খান্দ মাহাত বাড়ির নং : n0052 বয়স : 29 লিঙ্গ : পুরুষ	IAP1703636 ফটো উপলব্ধ	410 নাম : দিপালী মাহাত স্বামীর নাম: হরিপদ মাহাত বাড়ির নং : রামপুর বয়স : 20 লিঙ্গ : মহিলা	IAP2382810 ফটো উপলব্ধ	411 নাম : বেলা রক্ষিত স্বামীর নাম: গোবিন্দ রক্ষিত বাড়ির নং : n0061 বয়স : 55 লিঙ্গ : মহিলা	WB/34/238/522225 ফটো উপলব্ধ
412 নাম : মলয় রক্ষিত পিতার নাম: গোবিন্দ রক্ষিত বাড়ির নং : n0061 বয়স : 34 লিঙ্গ : পুরুষ	IAP1262401 ফটো উপলব্ধ	413 নাম : রুস্পা রক্ষিত স্বামীর নাম: মলয় রক্ষিত বাড়ির নং : n0061 বয়স : 32 লিঙ্গ : মহিলা	IAP1329812 ফটো উপলব্ধ	414 নাম : গোবিন্দ রক্ষিত পিতার নাম: রাসবিহারী রক্ষিত বাড়ির নং : n0061 বয়স : 67 লিঙ্গ : পুরুষ	MJP2816775 ফটো উপলব্ধ
415 নাম : সরস্বতি সন্দার স্বামীর নাম: মণু সন্দার বাড়ির নং : n0107 বয়স : 33 লিঙ্গ : মহিলা	IAP1792001 ফটো উপলব্ধ	416 নাম : দুঃখ সন্দার পিতার নাম: দেব সন্দার বাড়ির নং : n0114 বয়স : 32 লিঙ্গ : পুরুষ	IAP1792043 ফটো উপলব্ধ	417 নাম : লতিকা সন্দার স্বামীর নাম: রুপচন্দ সন্দার বাড়ির নং : n0100 বয়স : 38 লিঙ্গ : মহিলা	IAP1791920 ফটো উপলব্ধ
418 নাম : সুমিএা সন্দার স্বামীর নাম: কৃষ্ণদ সন্দার বাড়ির নং : n0053 বয়স : 30 লিঙ্গ : মহিলা	IAP1791938 ফটো উপলব্ধ	419 নাম : ফাল্গুন সরদার পিতার নাম: লক্ষন সন্দার বাড়ির নং : n0114 বয়স : 27 লিঙ্গ : পুরুষ	IAP1845106 ফটো উপলব্ধ	420 নাম : রবি সন্দার পিতার নাম: আষাটী সন্দার বাড়ির নং : n0031 বয়স : 27 লিঙ্গ : পুরুষ	IAP1845098 ফটো উপলব্ধ



421 নাম : সুমিলা সর্দার স্বামীর নাম: মিঠুন সর্দার বাড়ির নং : n0118 বয়স : 26 লিঙ্গ : মহিলা	IAP1886191 ফটো উপলব্ধ	422 নাম : মিঠুন সর্দার পিতার নাম: গোপাল সর্দার বাড়ির নং : n0115 বয়স : 48 লিঙ্গ : পুরুষ	IAP1845148 ফটো উপলব্ধ	423 নাম : হেমন্ত সর্দার পিতার নাম: ধনঞ্জয় সর্দার বাড়ির নং : n0082 বয়স : 29 লিঙ্গ : পুরুষ	IAP1703685 ফটো উপলব্ধ
424 নাম : গৌরি সর্দার স্বামীর নাম: সুমন্ত সর্দার বাড়ির নং : n0002 বয়স : 32 লিঙ্গ : মহিলা	IAP1703677 ফটো উপলব্ধ	425 নাম : মঞ্জলা সর্দার স্বামীর নাম: কংগ্রেস সর্দার বাড়ির নং : n0046 বয়স : 58 লিঙ্গ : মহিলা	WB/34/238/522068 ফটো উপলব্ধ	426 নাম : কংগ্রেস সর্দার পিতার নাম: আশু সর্দার বাড়ির নং : n0046 বয়স : 61 লিঙ্গ : পুরুষ	WB/34/238/522142 ফটো উপলব্ধ
427 নাম : দামিনী সর্দার স্বামীর নাম: আশু সর্দার বাড়ির নং : n0046 বয়স : 89 লিঙ্গ : মহিলা	WB/34/238/522111 ফটো উপলব্ধ	428 নাম : আশু সর্দার পিতার নাম: শম্ভু সর্দার বাড়ির নং : n0046 বয়স : 91 লিঙ্গ : পুরুষ	WB/34/238/522250 ফটো উপলব্ধ	429 নাম : রেবতী সর্দার স্বামীর নাম: যুগল সর্দার বাড়ির নং : n0045 বয়স : 51 লিঙ্গ : মহিলা	WB/34/238/522052 ফটো উপলব্ধ
430 নাম : যুগল সর্দার পিতার নাম: গোবর্দন সর্দার বাড়ির নং : n0045 বয়স : 53 লিঙ্গ : পুরুষ	WB/34/238/522168 ফটো উপলব্ধ	431 নাম : বুধুন সর্দার স্বামীর নাম: সারুল সর্দার বাড়ির নং : n0003 বয়স : 53 লিঙ্গ : মহিলা	MJP2540409 ফটো উপলব্ধ	432 নাম : অমৃত সর্দার পিতার নাম: দিনু সর্দার বাড়ির নং : n0021 বয়স : 66 লিঙ্গ : পুরুষ	WB/34/238/522012 ফটো উপলব্ধ
433 নাম : লুথরী সর্দার স্বামীর নাম: অমৃত সর্দার বাড়ির নং : n0021 বয়স : 61 লিঙ্গ : মহিলা	WB/34/238/522137 ফটো উপলব্ধ	434 নাম : প্রথম সর্দার পিতার নাম: গোবর্দন সর্দার বাড়ির নং : n0045 বয়স : 49 লিঙ্গ : পুরুষ	WB/34/238/522033 ফটো উপলব্ধ	435 নাম : সুমন্ত সর্দার পিতার নাম: ধনঞ্জয় সর্দার বাড়ির নং : n0002 বয়স : 35 লিঙ্গ : পুরুষ	IAP1521020 ফটো উপলব্ধ
436 নাম : সারুল সর্দার পিতার নাম: মতি সর্দার বাড়ির নং : n0003 বয়স : 55 লিঙ্গ : পুরুষ	MJP2540391 ফটো উপলব্ধ	437 নাম : জোতরা সিং বিবি পিতার নাম: লক্ষীরাম সর্দার বাড়ির নং : n0020 বয়স : 73 লিঙ্গ : পুরুষ	IAP1998731 ফটো উপলব্ধ	438 নাম : ধনঞ্জয় সর্দার পিতার নাম: বিনোদ সর্দার বাড়ির নং : n0002 বয়স : 61 লিঙ্গ : পুরুষ	MJP2062362 ফটো উপলব্ধ
439 নাম : দুল সর্দার স্বামীর নাম: ধনঞ্জয় সর্দার বাড়ির নং : n0002 বয়স : 59 লিঙ্গ : মহিলা	MJP2062370 ফটো উপলব্ধ	440 নাম : পবিতা সর্দার স্বামীর নাম: গৌতম সর্দার বাড়ির নং : n0004 বয়স : 38 লিঙ্গ : মহিলা	IAP1631548 ফটো উপলব্ধ	441 নাম : আনুরূপ সিং সর্দার পিতার নাম: রথু সিং সর্দার বাড়ির নং : n0004 বয়স : 30 লিঙ্গ : পুরুষ	IAP1631324 ফটো উপলব্ধ
442 নাম : পীয়াসী সর্দার স্বামীর নাম: চক্রধর সর্দার বাড়ির নং : n0005 বয়স : 56 লিঙ্গ : মহিলা	IAP2446904 ফটো উপলব্ধ	443 নাম : ভীম সর্দার পিতার নাম: চক্রধর সর্দার বাড়ির নং : n0005 বয়স : 49 লিঙ্গ : পুরুষ	WB/34/238/522078 ফটো উপলব্ধ	444 নাম : লক্ষ্মীমনি সিং সর্দার স্বামীর নাম: গণেশ সিং সর্দার বাড়ির নং : 00021 বয়স : 22 লিঙ্গ : মহিলা	IAP2274181 ফটো উপলব্ধ
445 নাম : বালীরাজ সিং সর্দার পিতার নাম: রথু সিং সর্দার বাড়ির নং : n0004 বয়স : 39 লিঙ্গ : পুরুষ	MJP2888584 ফটো উপলব্ধ	446 নাম : মেঘু সর্দার পিতার নাম: লক্ষ্মণ সর্দার বাড়ির নং : n0090 বয়স : 28 লিঙ্গ : পুরুষ	IAP1767235 ফটো উপলব্ধ	447 নাম : পাতু সর্দার স্বামীর নাম: রথু সর্দার বাড়ির নং : n0004 বয়স : 66 লিঙ্গ : মহিলা	WB/34/238/522059 ফটো উপলব্ধ
448 নাম : ডাক্তার সিং সর্দার পিতার নাম: সারুল সর্দার বাড়ির নং : n0003 বয়স : 31 লিঙ্গ : পুরুষ	IAP1397801 ফটো উপলব্ধ	449 নাম : বিজলা সর্দার স্বামীর নাম: নিমাই সর্দার বাড়ির নং : n0015 বয়স : 61 লিঙ্গ : মহিলা	IAP2129286 ফটো উপলব্ধ	450 নাম : গৌতম সর্দার পিতার নাম: মনভুল সর্দার বাড়ির নং : n0004 বয়স : 39 লিঙ্গ : পুরুষ	MJP2635183 ফটো উপলব্ধ



451 নাম : ফুলকু সর্দার স্বামীর নাম: ফাতু সর্দার বাড়ির নং : n0005 বয়স : 44 লিঙ্গ : মহিলা	MJP2540292 ফটো উপলব্ধ	452 নাম : সীমা সর্দার স্বামীর নাম: মিথুন সিং সর্দার বাড়ির নং : 0015 বয়স : 22 লিঙ্গ : মহিলা	IAP2274090 ফটো উপলব্ধ	453 নাম : দীপক সিং সর্দার পিতার নাম: চক্রধর সিং সর্দার বাড়ির নং : n0005 বয়স : 36 লিঙ্গ : পুরুষ	IAP1397959 ফটো উপলব্ধ
454 নাম : উমেশ সর্দার পিতার নাম: বিন সর্দার বাড়ির নং : n0006 বয়স : 61 লিঙ্গ : পুরুষ	MJP2540383 ফটো উপলব্ধ	455 নাম : রাশি সর্দার স্বামীর নাম: দেবু সর্দার বাড়ির নং : n0007 বয়স : 63 লিঙ্গ : মহিলা	WB/34/238/522045 ফটো উপলব্ধ	456 নাম : নরেশ সর্দার পিতার নাম: রাখাল সর্দার বাড়ির নং : n0009 বয়স : 55 লিঙ্গ : পুরুষ	WB/34/238/522240 ফটো উপলব্ধ
457 নাম : সরদার লক্ষ্মী স্বামীর নাম: নরেশ সরদার বাড়ির নং : n0009 বয়স : 49 লিঙ্গ : মহিলা	IAP2512341 ফটো উপলব্ধ	458 নাম : মনি সর্দার স্বামীর নাম: মহাদেব সর্দার বাড়ির নং : n0009 বয়স : 38 লিঙ্গ : মহিলা	MJP2635258 ফটো উপলব্ধ	459 নাম : হারিক সর্দার পিতার নাম: কাঙ্গাল সর্দার বাড়ির নং : n0014 বয়স : 66 লিঙ্গ : পুরুষ	WB/34/238/522015 ফটো উপলব্ধ
460 নাম : অনিল সর্দার পিতার নাম: হিরু সর্দার বাড়ির নং : n0045 বয়স : 71 লিঙ্গ : পুরুষ	WB/34/238/522014 ফটো উপলব্ধ	461 নাম : সাবু সর্দার স্বামীর নাম: অনিল সর্দার বাড়ির নং : n0045 বয়স : 66 লিঙ্গ : মহিলা	WB/34/238/522075 ফটো উপলব্ধ	462 নাম : সুনীল সর্দার পিতার নাম: হিরু সর্দার বাড়ির নং : n0045 বয়স : 66 লিঙ্গ : পুরুষ	WB/34/238/522224 ফটো উপলব্ধ
463 নাম : ভীম সর্দার পিতার নাম: চডুকু সর্দার বাড়ির নং : n0030 বয়স : 49 লিঙ্গ : পুরুষ	MJP2540318 ফটো উপলব্ধ	464 নাম : নমিতা সর্দার স্বামীর নাম: ভীম সর্দার বাড়ির নং : n0030 বয়স : 39 লিঙ্গ : মহিলা	MJP2635266 ফটো উপলব্ধ	465 নাম : শীতলা সর্দার স্বামীর নাম: আশাভী সর্দার বাড়ির নং : n0031 বয়স : 61 লিঙ্গ : মহিলা	MJP2540144 ফটো উপলব্ধ
466 নাম : ডিজলী সর্দার স্বামীর নাম: গোবিন্দন সর্দার বাড়ির নং : n0045 বয়স : 71 লিঙ্গ : মহিলা	WB/34/238/522053 ফটো উপলব্ধ	467 নাম : গোলাপী সর্দার স্বামীর নাম: পরিনীত সর্দার বাড়ির নং : n0088 বয়স : 30 লিঙ্গ : মহিলা	IAP1767219 ফটো উপলব্ধ	468 নাম : রাজকিশোর সিং সর্দার পিতার নাম: জ্যোতি সর্দার বাড়ির নং : n0085 বয়স : 28 লিঙ্গ : পুরুষ	IAP1767185 ফটো উপলব্ধ
469 নাম : লতিকা সর্দার স্বামীর নাম: সন্তোষ সিং সর্দার বাড়ির নং : n0091 বয়স : 34 লিঙ্গ : মহিলা	IAP1767243 ফটো উপলব্ধ	470 নাম : পারি সর্দার স্বামীর নাম: দীপক সর্দার বাড়ির নং : নং 0000 বয়স : 28 লিঙ্গ : মহিলা	IAP1956382 ফটো উপলব্ধ	471 নাম : বিকাশ সর্দার পিতার নাম: নগেন্দ্র নাথ সর্দার বাড়ির নং : n0135 বয়স : 28 লিঙ্গ : পুরুষ	IAP1909167 ফটো উপলব্ধ
472 নাম : রাণীজীত সিং সর্দার পিতার নাম: নিপেন সর্দার বাড়ির নং : নং 000 বয়স : 25 লিঙ্গ : পুরুষ	IAP2083376 ফটো উপলব্ধ	473 নাম : জলধর সরদার পিতার নাম: লক্ষণ সরদার বাড়ির নং : 0028 বয়স : 23 লিঙ্গ : পুরুষ	IAP2231751 ফটো উপলব্ধ	474 নাম : তাপস সিং সর্দার পিতার নাম: আশাভী সিং সর্দার বাড়ির নং : 0031 বয়স : 22 লিঙ্গ : পুরুষ	IAP2231777 ফটো উপলব্ধ
475 নাম : সঞ্জীব সর্দার পিতার নাম: ভীম সিং সর্দার বাড়ির নং : 0005 বয়স : 22 লিঙ্গ : পুরুষ	IAP2231611 ফটো উপলব্ধ	476 নাম : মালা সিং ভূইয়া স্বামীর নাম: হেলু সিং সর্দার বাড়ির নং : 0071 বয়স : 22 লিঙ্গ : মহিলা	IAP2231843 ফটো উপলব্ধ	477 নাম : বিদ্যুত সর্দার পিতার নাম: উমেশ সর্দার বাড়ির নং : 0006 বয়স : 24 লিঙ্গ : পুরুষ	IAP2274074 ফটো উপলব্ধ
478 নাম : দিনু সিং সর্দার পিতার নাম: সারুল সিং সর্দার বাড়ির নং : 0003 বয়স : 24 লিঙ্গ : মহিলা	IAP2274108 ফটো উপলব্ধ	479 নাম : সাথী সর্দার স্বামীর নাম: নরেন সিং সর্দার বাড়ির নং : 00053 বয়স : 31 লিঙ্গ : মহিলা	IAP2274116 ফটো উপলব্ধ	480 নাম : ফুনগুনী সর্দার স্বামীর নাম: রাখ সর্দার বাড়ির নং : n0056 বয়স : 81 লিঙ্গ : মহিলা	MJP2816825 ফটো উপলব্ধ



481	MJP2816833	482	WB/34/238/522151	483	WB/34/238/522182
নাম : খগেন্দ্র সর্দার পিতার নাম: রাথ সর্দার বাড়ির নং : n0056 বয়স : 57 লিঙ্গ : পুরুষ	ফটো উপলব্ধ	নাম : আদার সর্দার স্বামীর নাম: খগেন্দ্র সর্দার বাড়ির নং : n0056 বয়স : 55 লিঙ্গ : মহিলা	ফটো উপলব্ধ	নাম : নগেন্দ্রনাথ সর্দার পিতার নাম: রাথ সর্দার বাড়ির নং : n0056 বয়স : 53 লিঙ্গ : পুরুষ	ফটো উপলব্ধ
484	WB/34/238/522152	485	IAP0289819	486	WB/34/238/522002
নাম : প্যারী সর্দার স্বামীর নাম: নগেন্দ্র সর্দার বাড়ির নং : n0056 বয়স : 50 লিঙ্গ : মহিলা	ফটো উপলব্ধ	নাম : প্রদীপ্ত সিং সর্দার পিতার নাম: গুরুপদ সিং সর্দার বাড়ির নং : n0056 বয়স : 30 লিঙ্গ : পুরুষ	ফটো উপলব্ধ	নাম : ভরত সর্দার পিতার নাম: কাঙ্গাল সর্দার বাড়ির নং : n0071 বয়স : 63 লিঙ্গ : পুরুষ	ফটো উপলব্ধ
487	IAP1397793	488	IAP1631431	489	IAP1631399
নাম : পিন্টু সিং সর্দার পিতার নাম: অমৃত সর্দার বাড়ির নং : n0021 বয়স : 31 লিঙ্গ : পুরুষ	ফটো উপলব্ধ	নাম : শান্তা সিং সর্দার স্বামীর নাম: পিন্টু সিং সর্দার বাড়ির নং : n0021 বয়স : 30 লিঙ্গ : মহিলা	ফটো উপলব্ধ	নাম : গনেশ সিং সর্দার পিতার নাম: অমৃত সর্দার বাড়ির নং : n0021 বয়স : 30 লিঙ্গ : পুরুষ	ফটো উপলব্ধ
490	MJP2939817	491	MJP2816858	492	WB/34/238/522204
নাম : মনু সিং সর্দার পিতার নাম: অমৃত সিং সর্দার বাড়ির নং : n0021 বয়স : 39 লিঙ্গ : পুরুষ	ফটো উপলব্ধ	নাম : ভুখল সর্দার পিতার নাম: চেপু সর্দার বাড়ির নং : n0027 বয়স : 58 লিঙ্গ : পুরুষ	ফটো উপলব্ধ	নাম : সুমিত্রা সর্দার স্বামীর নাম: ভুখল সর্দার বাড়ির নং : n0027 বয়স : 49 লিঙ্গ : মহিলা	ফটো উপলব্ধ
493	IAP2510766	494	WB/34/238/522195	495	WB/34/238/522186
নাম : লক্ষণ সরদার পিতার নাম: মদন সর্দার বাড়ির নং : n0028 বয়স : 63 লিঙ্গ : পুরুষ	ফটো উপলব্ধ	নাম : নেবু সর্দার স্বামীর নাম: লক্ষণ সর্দার বাড়ির নং : n0028 বয়স : 59 লিঙ্গ : মহিলা	ফটো উপলব্ধ	নাম : দুর্গাচরন সর্দার পিতার নাম: মদন সর্দার বাড়ির নং : n0028 বয়স : 60 লিঙ্গ : পুরুষ	ফটো উপলব্ধ
496	WB/34/238/522034	497	IAP1329747	498	IAP1397850
নাম : অঞ্জনা সর্দার স্বামীর নাম: দুর্গাচরন সর্দার বাড়ির নং : n0028 বয়স : 57 লিঙ্গ : মহিলা	ফটো উপলব্ধ	নাম : সন্তোষ সিং সর্দার পিতার নাম: মনভুল সিং সর্দার বাড়ির নং : n0028 বয়স : 36 লিঙ্গ : পুরুষ	ফটো উপলব্ধ	নাম : শম্ভু সিং সর্দার পিতার নাম: দুর্গাচরন সর্দার বাড়ির নং : n0028 বয়স : 32 লিঙ্গ : পুরুষ	ফটো উপলব্ধ
#2 499	IAP2532265	500	MJP2939791	501	IAP1329804
নাম : মসালী সরদার স্বামীর নাম: মঙ্গল সর্দার বাড়ির নং : n0029 বয়স : 62 লিঙ্গ : মহিলা	ফটো উপলব্ধ	নাম : ডাক্তার সর্দার পিতার নাম: মঙ্গল সর্দার বাড়ির নং : n0029 বয়স : 40 লিঙ্গ : পুরুষ	ফটো উপলব্ধ	নাম : সাধনা সর্দার স্বামীর নাম: ডাক্তার সর্দার বাড়ির নং : n0029 বয়স : 36 লিঙ্গ : মহিলা	ফটো উপলব্ধ
502	MJP2635209	503	MJP2635167	504	IAP1631415
নাম : সুমিত্রা সর্দার স্বামীর নাম: সুফল সর্দার বাড়ির নং : n0029 বয়স : 40 লিঙ্গ : মহিলা	ফটো উপলব্ধ	নাম : গুলাপি সর্দার স্বামীর নাম: অর্জুন সর্দার বাড়ির নং : n0029 বয়স : 40 লিঙ্গ : মহিলা	ফটো উপলব্ধ	নাম : বিসকা সিং সর্দার স্বামীর নাম: কবিরাজ সিং সর্দার বাড়ির নং : n0029 বয়স : 36 লিঙ্গ : মহিলা	ফটো উপলব্ধ
505	WB/34/238/522103	506	IAP2372688	507	IAP2372662
নাম : নুনিয়া সর্দার স্বামীর নাম: চডকু সর্দার বাড়ির নং : n0030 বয়স : 66 লিঙ্গ : মহিলা	ফটো উপলব্ধ	নাম : নিপেন সিং সর্দার পিতার নাম: কাঙ্গাল সর্দার বাড়ির নং : n0071 বয়স : 55 লিঙ্গ : পুরুষ	ফটো উপলব্ধ	নাম : পুটি সিং সর্দার স্বামীর নাম: নিপেন সর্দার বাড়ির নং : n0071 বয়স : 53 লিঙ্গ : মহিলা	ফটো উপলব্ধ
508	IAP1397934	509	IAP1329796	510	IAP1631332
নাম : কালিপদ সিং সর্দার পিতার নাম: নিপেন সিং সর্দার বাড়ির নং : n0071 বয়স : 35 লিঙ্গ : পুরুষ	ফটো উপলব্ধ	নাম : হেলু সিং সর্দার পিতার নাম: ভরত সিং সর্দার বাড়ির নং : n0071 বয়স : 33 লিঙ্গ : পুরুষ	ফটো উপলব্ধ	নাম : নমিতা সর্দার স্বামীর নাম: কালিপদ সর্দার বাড়ির নং : n0071 বয়স : 31 লিঙ্গ : মহিলা	ফটো উপলব্ধ



511	IAP1678317	ফটো উপলব্ধ	512	IAP1703610	ফটো উপলব্ধ	513	IAP1397918	ফটো উপলব্ধ
নাম : সহদেব সিং সর্দার পিতার নাম: চড়কু সর্দার বাড়ির নং : n0078 বয়স : 31 লিঙ্গ : পুরুষ			নাম : সুভদ্রা সর্দার স্বামীর নাম: তপন সর্দার বাড়ির নং : n0014 বয়স : 28 লিঙ্গ : মহিলা			নাম : তপন সিং সর্দার পিতার নাম: দ্বারিক সিং সর্দার বাড়ির নং : n0014 বয়স : 35 লিঙ্গ : পুরুষ		
514	WB/34/238/522044	ফটো উপলব্ধ	515	MJP2888568	ফটো উপলব্ধ	516	IAP1520923	ফটো উপলব্ধ
নাম : বিজলা সর্দার স্বামীর নাম: পুষু সর্দার বাড়ির নং : n0015 বয়স : 79 লিঙ্গ : মহিলা			নাম : শোভা সিংসর্দার মায়ের নাম: বিজলা সিংসর্দার বাড়ির নং : n0015 বয়স : 47 লিঙ্গ : পুরুষ			নাম : পদ্মাবতী সর্দার স্বামীর নাম: শোভা সর্দার বাড়ির নং : n0015 বয়স : 30 লিঙ্গ : মহিলা		
517	IAP2422376	ফটো উপলব্ধ	518	WB/34/238/522098	ফটো উপলব্ধ	519	WB/34/238/522165	ফটো উপলব্ধ
নাম : রাজেশ সিং সরদার পিতার নাম: শোভা সিং সরদার বাড়ির নং : রামপুর বয়স : 21 লিঙ্গ : পুরুষ			নাম : লালু সর্দার পিতার নাম: ঠাকুরদাস সর্দার বাড়ির নং : n0020 বয়স : 81 লিঙ্গ : পুরুষ			নাম : শক্তিপদ সর্দার পিতার নাম: লালু সর্দার বাড়ির নং : n0020 বয়স : 57 লিঙ্গ : পুরুষ		
520	WB/34/238/522107	ফটো উপলব্ধ	521	MJP2540342	ফটো উপলব্ধ	522	WB/34/238/522091	ফটো উপলব্ধ
নাম : মহাদেব সর্দার পিতার নাম: লালু সর্দার বাড়ির নং : n0020 বয়স : 51 লিঙ্গ : পুরুষ			নাম : ঘল্টু সর্দার পিতার নাম: লালু সর্দার বাড়ির নং : n0020 বয়স : 49 লিঙ্গ : পুরুষ			নাম : রামচন্দ্র সর্দার পিতার নাম: লক্ষীরাম সর্দার বাড়ির নং : n0020 বয়স : 54 লিঙ্গ : পুরুষ		
523	MJP2635274	ফটো উপলব্ধ	524	WB/34/238/522219	ফটো উপলব্ধ	525	MJP2540359	ফটো উপলব্ধ
নাম : জয়ন্তী সর্দার স্বামীর নাম: রামচন্দ্র সর্দার বাড়ির নং : n0020 বয়স : 38 লিঙ্গ : মহিলা			নাম : পার্বতী সর্দার স্বামীর নাম: মাতাল সর্দার বাড়ির নং : n0020 বয়স : 56 লিঙ্গ : মহিলা			নাম : কম্পনা সর্দার স্বামীর নাম: শক্তি সর্দার বাড়ির নং : n0020 বয়স : 50 লিঙ্গ : মহিলা		
526	MJP2635175	ফটো উপলব্ধ	527	IAP1631555	ফটো উপলব্ধ	528	WB/34/238/522236	ফটো উপলব্ধ
নাম : সন্ধ্যা সর্দার স্বামীর নাম: টিপু সর্দার বাড়ির নং : n0020 বয়স : 27 লিঙ্গ : মহিলা			নাম : মালতি সিং সর্দার স্বামীর নাম: ঘল্টু সিং সর্দার বাড়ির নং : n0020 বয়স : 30 লিঙ্গ : মহিলা			নাম : পান সর্দার স্বামীর নাম: ভূষণ সর্দার বাড়ির নং : n0053 বয়স : 57 লিঙ্গ : মহিলা		
529	MJP2540227	ফটো উপলব্ধ	530	MJP2540250	ফটো উপলব্ধ	531	MJP2540243	ফটো উপলব্ধ
নাম : সুরেন সর্দার পিতার নাম: রাসু সর্দার বাড়ির নং : n0053 বয়স : 44 লিঙ্গ : পুরুষ			নাম : লক্ষী সর্দার স্বামীর নাম: ভীম সর্দার বাড়ির নং : n0053 বয়স : 42 লিঙ্গ : মহিলা			নাম : বিষ্ণু সর্দার পিতার নাম: গোবর্দন সর্দার বাড়ির নং : n0053 বয়স : 42 লিঙ্গ : পুরুষ		
532	MJP2540235	ফটো উপলব্ধ	533	MJP2888576	ফটো উপলব্ধ	534	MJP2816817	ফটো উপলব্ধ
নাম : কৃষ্ণপদ সর্দার পিতার নাম: গোবর্দন সর্দার বাড়ির নং : n0053 বয়স : 42 লিঙ্গ : পুরুষ			নাম : নরেন সিংসর্দার পিতার নাম: ফতু সিংসর্দার বাড়ির নং : n0053 বয়স : 42 লিঙ্গ : পুরুষ			নাম : চায়না সিং সর্দার স্বামীর নাম: বিষ্ণু সিং সর্দার বাড়ির নং : n0053 বয়স : 39 লিঙ্গ : মহিলা		
535	IAP1631597	ফটো উপলব্ধ	536	IAP1678309	ফটো উপলব্ধ	537	IAP1520873	ফটো উপলব্ধ
নাম : যুবরাজ সিং সর্দার পিতার নাম: রুশ সিং সর্দার বাড়ির নং : n0053 বয়স : 33 লিঙ্গ : পুরুষ			নাম : আকিনমণ্ডন সিং সর্দার পিতার নাম: নবীন সর্দার বাড়ির নং : n0053 বয়স : 30 লিঙ্গ : পুরুষ			নাম : শ্রীকান্ত সিং সর্দার পিতার নাম: নবীন সিং সর্দার বাড়ির নং : n0053 বয়স : 30 লিঙ্গ : পুরুষ		
538	MJP2540425	ফটো উপলব্ধ	539	IAP1631373	ফটো উপলব্ধ	540	MJP2540169	ফটো উপলব্ধ
নাম : সুলেখা সর্দার স্বামীর নাম: হারু সর্দার বাড়ির নং : n0054 বয়স : 53 লিঙ্গ : মহিলা			নাম : ইন্দ্রজিৎ সিং সর্দার পিতার নাম: হারাধন সিং সর্দার বাড়ির নং : n0054 বয়স : 30 লিঙ্গ : পুরুষ			নাম : ফুনগুনী সর্দার স্বামীর নাম: উকিল সর্দার বাড়ির নং : n0055 বয়স : 54 লিঙ্গ : মহিলা		



541	WB/34/238/522181	MJP2635241	542	MJP2635233	
নাম : জাগরী সর্দার স্বামীর নাম: জাগু সর্দার বাড়ির নং : n0055 বয়স : 66 লিঙ্গ : মহিলা	ফটো উপলব্ধ	ফটো উপলব্ধ	নাম : বুদ্ধেশ্বর সর্দার পিতার নাম: জাগু সর্দার বাড়ির নং : n0055 বয়স : 40 লিঙ্গ : পুরুষ	ফটো উপলব্ধ	
544	MJP2540177	MJP2540185	#2 546	IAP1329754	
নাম : দুখু সর্দার পিতার নাম: হারু সর্দার বাড়ির নং : n0055 বয়স : 49 লিঙ্গ : পুরুষ	ফটো উপলব্ধ	ফটো উপলব্ধ	নাম : নেপাল সিং সর্দার পিতার নাম: উকিল সিং সর্দার বাড়ির নং : n0055 বয়স : 32 লিঙ্গ : পুরুষ	ফটো উপলব্ধ	
547	MJP2540128	MJP2540136	549	IAP1631530	
নাম : জ্যোতি সর্দার পিতার নাম: রাসু সর্দার বাড়ির নং : n0046 বয়স : 59 লিঙ্গ : পুরুষ	ফটো উপলব্ধ	ফটো উপলব্ধ	নাম : রূপা সিং সরদার পিতার নাম: রাসু সর্দার বাড়ির নং : n0046 বয়স : 39 লিঙ্গ : পুরুষ	ফটো উপলব্ধ	
550	MJP2635225	MJP2635217	552	IAP1520972	
নাম : অচিন্ত্য সর্দার পিতার নাম: আশুতোষ সর্দার বাড়ির নং : n0046 বয়স : 40 লিঙ্গ : পুরুষ	ফটো উপলব্ধ	ফটো উপলব্ধ	নাম : তুলা সিং সর্দার স্বামীর নাম: শ্রীকান্ত সিং সর্দার বাড়ির নং : n0046 বয়স : 34 লিঙ্গ : মহিলা	ফটো উপলব্ধ	
553	WB/34/238/522080	554	WB/34/238/522235	555	MJP2540193
নাম : নবিন সর্দার পিতার নাম: চৈতু সর্দার বাড়ির নং : n0053 বয়স : 66 লিঙ্গ : পুরুষ	ফটো উপলব্ধ	নাম : পতি সর্দার স্বামীর নাম: নবিন সর্দার বাড়ির নং : n0053 বয়স : 63 লিঙ্গ : মহিলা	ফটো উপলব্ধ	নাম : কুশ সর্দার পিতার নাম: চৈতু সর্দার বাড়ির নং : n0053 বয়স : 66 লিঙ্গ : পুরুষ	ফটো উপলব্ধ
556	MJP2540201	557	WB/34/238/522095	558	IAP2123347
নাম : রাধি সর্দার স্বামীর নাম: কুশ সর্দার বাড়ির নং : n0053 বয়স : 62 লিঙ্গ : মহিলা	ফটো উপলব্ধ	নাম : ভূষন সর্দার পিতার নাম: হৈতু সর্দার বাড়ির নং : n0053 বয়স : 61 লিঙ্গ : পুরুষ	ফটো উপলব্ধ	নাম : বালিকা সরদার স্বামীর নাম: অমর সরদার বাড়ির নং : এন000 বয়স : 30 লিঙ্গ : মহিলা	ফটো উপলব্ধ
559	IAP1956705	560	IAP1956689	561	IAP2357333
নাম : অমর সর্দার পিতার নাম: চক্রধর সর্দার বাড়ির নং : নং 0005 বয়স : 30 লিঙ্গ : পুরুষ	ফটো উপলব্ধ	নাম : জ্যোত্সা সর্দার স্বামীর নাম: সুরেন সর্দার বাড়ির নং : নং 0053 বয়স : 35 লিঙ্গ : মহিলা	ফটো উপলব্ধ	নাম : সেফালী মাহাতো স্বামীর নাম: বাতাস মাহাতো বাড়ির নং : 01 বয়স : 24 লিঙ্গ : মহিলা	ফটো উপলব্ধ
562	IAP1791946	563	IAP1791912	564	IAP2123198
নাম : কবিরাজ সিং সর্দার পিতার নাম: মঙ্গল সিং সর্দার বাড়ির নং : n0101 বয়স : 32 লিঙ্গ : পুরুষ	ফটো উপলব্ধ	নাম : উপাসি সিং সর্দার স্বামীর নাম: ডাক্তার সিং সর্দার বাড়ির নং : n0099 বয়স : 28 লিঙ্গ : মহিলা	ফটো উপলব্ধ	নাম : রাশমনী সিং সর্দার স্বামীর নাম: অমর সরদার বাড়ির নং : এন0000 বয়স : 25 লিঙ্গ : মহিলা	ফটো উপলব্ধ
565	IAP1909050	566	IAP1767193	567	IAP1767169
নাম : পার্বতী সিং সর্দার স্বামীর নাম: বালিরাজ সিং সর্দার বাড়ির নং : n0134 বয়স : 26 লিঙ্গ : মহিলা	ফটো উপলব্ধ	নাম : মাধুরী সিং সর্দার স্বামীর নাম: রাজকিশোর সিং সর্দার বাড়ির নং : n0086 বয়স : 28 লিঙ্গ : মহিলা	ফটো উপলব্ধ	নাম : শ্রীকান্ত সিং সর্দার পিতার নাম: আশু সর্দার বাড়ির নং : n0083 বয়স : 36 লিঙ্গ : পুরুষ	ফটো উপলব্ধ
568	IAP2123446	569	IAP2123305	570	IAP2123420
নাম : শিশুপাল সিং সরদার পিতার নাম: জ্যোতি সিং সরদার বাড়ির নং : এন000 বয়স : 23 লিঙ্গ : পুরুষ	ফটো উপলব্ধ	নাম : সোনালী সিং সরদার স্বামীর নাম: বিকাশ সিং সরদার বাড়ির নং : এন000 বয়স : 24 লিঙ্গ : মহিলা	ফটো উপলব্ধ	নাম : কার্তিক সিং সরদার পিতার নাম: কুশ সিং সরদার বাড়ির নং : এন000 বয়স : 24 লিঙ্গ : পুরুষ	ফটো উপলব্ধ



571 নাম : মহেশ্বর সিং সরদার পিতার নাম: রথু সিং সরদার বাড়ির নং : n0072 বয়স : 44 লিঙ্গ : পুরুষ	IAP1308303 ফটো উপলব্ধ	572 নাম : রেনুকা সিং সর্দার স্বামীর নাম: মহেশ্বর সিং সর্দার বাড়ির নং : n0072 বয়স : 32 লিঙ্গ : মহিলা	IAP1397843 ফটো উপলব্ধ	573 নাম : মারু সিং সর্দার পিতার নাম: ভরত সিং সর্দার বাড়ির নং : নং 0071 বয়স : 27 লিঙ্গ : পুরুষ	IAP1956861 ফটো উপলব্ধ
574 নাম : বাসন্তী সর্দার স্বামীর নাম: স্বপ্ন সিং সর্দার বাড়ির নং : 0122 বয়স : 30 লিঙ্গ : মহিলা	IAP2231694 ফটো উপলব্ধ	575 নাম : স্বপ্ন সিং সর্দার পিতার নাম: হারু সিং সর্দার বাড়ির নং : n0122 বয়স : 31 লিঙ্গ : পুরুষ	IAP1886233 ফটো উপলব্ধ	576 নাম : আসগর আনসারি পিতার নাম: সাহাবান আনসারি বাড়ির নং : নং 043 বয়স : 21 লিঙ্গ : পুরুষ	IAP2378263 ফটো উপলব্ধ
577 নাম : জবা সিং সর্দার স্বামীর নাম: ওঝা সিং সর্দার বাড়ির নং : নং000 বয়স : 23 লিঙ্গ : মহিলা	IAP2380749 ফটো উপলব্ধ	578 নাম : চম্পালতা গরুই স্বামীর নাম: দীনবন্ধু গরুই বাড়ির নং : নং069 বয়স : 21 লিঙ্গ : মহিলা	IAP2381127 ফটো উপলব্ধ	579 নাম : রেজায় মুস্তাফা আনসারি পিতার নাম: জু মদ আনসারি বাড়ির নং : নং0000 বয়স : 20 লিঙ্গ : পুরুষ	IAP2381143 ফটো উপলব্ধ
580 নাম : বিনতা কুমারী স্বামীর নাম: দিলীপ মাহাত বাড়ির নং : নং 000 বয়স : 26 লিঙ্গ : মহিলা	IAP2393650 ফটো উপলব্ধ	581 নাম : প্রিয়া বাউরী স্বামীর নাম: তাপস বাউরী বাড়ির নং : নং 00 বয়স : 23 লিঙ্গ : মহিলা	IAP2418838 ফটো উপলব্ধ	582 নাম : রাহুল গরুই পিতার নাম: উদয় গরুই বাড়ির নং : নং 50 বয়স : 20 লিঙ্গ : পুরুষ	IAP2420115 ফটো উপলব্ধ
583 নাম : শ্যামসুন্দর বাউরী পিতার নাম: শঙ্কর বাউরী বাড়ির নং : নং 00 বয়স : 21 লিঙ্গ : পুরুষ	IAP2420156 ফটো উপলব্ধ	584 নাম : বৃধু বাউরী মায়ের নাম: সুমিত্রা বাউরী বাড়ির নং : নং 00 বয়স : 22 লিঙ্গ : পুরুষ	IAP2420248 ফটো উপলব্ধ	585 নাম : রাজেশ সিং সর্দার পিতার নাম: শোভা সিং সর্দার বাড়ির নং : নং 015 বয়স : 21 লিঙ্গ : পুরুষ	IAP2420305 ফটো উপলব্ধ
586 নাম : রজিমন বিবি স্বামীর নাম: সহবান আনসারি বাড়ির নং : নং 026 বয়স : 23 লিঙ্গ : মহিলা	IAP2420479 ফটো উপলব্ধ	587 নাম : বিকাশ গরুই পিতার নাম: নরু গোরাই বাড়ির নং : নং 051 বয়স : 21 লিঙ্গ : পুরুষ	IAP2420610 ফটো উপলব্ধ	588 নাম : লক্ষ্মী সিং সর্দার স্বামীর নাম: মারু সিং সর্দার বাড়ির নং : নং 071 বয়স : 21 লিঙ্গ : মহিলা	IAP2420685 ফটো উপলব্ধ
589 নাম : বৃধন সর্দার স্বামীর নাম: মেঘু সর্দার বাড়ির নং : নং 020 বয়স : 22 লিঙ্গ : মহিলা	IAP2420701 ফটো উপলব্ধ	590 নাম : রঞ্জিত সর্দার পিতার নাম: যুগল সর্দার বাড়ির নং : নং 045 বয়স : 30 লিঙ্গ : পুরুষ	IAP2420768 ফটো উপলব্ধ	591 নাম : চম্পা সিং সর্দার স্বামীর নাম: শম্ভু সিং সর্দার বাড়ির নং : নং 028 বয়স : 22 লিঙ্গ : মহিলা	IAP2421030 ফটো উপলব্ধ
592 নাম : ধনঞ্জয় বাউরী পিতার নাম: রাজকিশোর বাউরী বাড়ির নং : এন011 বয়স : 20 লিঙ্গ : পুরুষ	IAP2469195 ফটো উপলব্ধ	593 নাম : মনোজ বাউরী পিতার নাম: রাজকিশোর বাউরী বাড়ির নং : এন011 বয়স : 22 লিঙ্গ : পুরুষ	IAP2469203 ফটো উপলব্ধ	594 নাম : জয়গুন বিবি স্বামীর নাম: মুনিরুদ্দিন আনসারি বাড়ির নং : এন00 বয়স : 24 লিঙ্গ : মহিলা	IAP2469211 ফটো উপলব্ধ
595 নাম : বলিরাজ বাউরী পিতার নাম: নেপাল বাউরী বাড়ির নং : এন00011 বয়স : 20 লিঙ্গ : পুরুষ	IAP2469252 ফটো উপলব্ধ	596 নাম : রুপজান খাতুন স্বামীর নাম: তাহির আনসারি বাড়ির নং : এন00103 বয়স : 21 লিঙ্গ : মহিলা	IAP2469260 ফটো উপলব্ধ	597 নাম : রাজেশ বাউরী পিতার নাম: দিলীপ বাউরী বাড়ির নং : এন011 বয়স : 20 লিঙ্গ : পুরুষ	IAP2469294 ফটো উপলব্ধ
598 নাম : গুলশন বিবি পিতার নাম: জব্বর আনসারি বাড়ির নং : এন000 বয়স : 26 লিঙ্গ : মহিলা	IAP2501534 ফটো উপলব্ধ	599 নাম : অফসানা বিবি পিতার নাম: সুলতান আনসারি বাড়ির নং : এন000 বয়স : 22 লিঙ্গ : মহিলা	IAP2501542 ফটো উপলব্ধ	600 নাম : রেখা গরুই পিতার নাম: হরেন্দ্রনাথ গরুই বাড়ির নং : নং 00 বয়স : 21 লিঙ্গ : মহিলা	IAP2504181 ফটো উপলব্ধ



বিধানসভা নির্বাচনক্ষেত্রের নং, নাম : 239-বলরামপুর
ভাগ নং, নাম : 1-সর্দারপাড়া,ঘূনাপাড়া,গরুইপাড়া,জোলাকুলি ও মাহাত পাড়া

601	IAP2504207
নাম : রিয়া গঁরাই পিতার নাম: হরেন্দ্র নাথ গঁরাই বাড়ির নং : নং 00 বয়স : 19 লিঙ্গ : মহিলা	ফটো উপলব্ধ

602	IAP2504215
নাম : মনোজ গঁরাই পিতার নাম: ধীরেন্দ্রনাথ গঁরাই বাড়ির নং : নং 00 বয়স : 19 লিঙ্গ : পুরুষ	ফটো উপলব্ধ

603	IAP2504223
নাম : জগদীশ গঁরাই পিতার নাম: হরেন্দ্র নাথ গঁরাই বাড়ির নং : নং 00 বয়স : 22 লিঙ্গ : পুরুষ	ফটো উপলব্ধ

604	IAP2516821
নাম : বিধান মাহাত পিতার নাম: বিকাশ মাহাত বাড়ির নং : 00 বয়স : 21 লিঙ্গ : পুরুষ	ফটো উপলব্ধ





নির্বাচক সংখ্যার সারসংক্ষেপ :

A) নির্বাচকের সংখ্যা :

	নির্বাচক তালিকার প্রকৃতি	নির্বাচক তালিকার পরিচিতি :	নির্বাচকের সংখ্যা :				
			পুরুষ	মহিলা	তৃতীয় লিঙ্গ	মোট	
I	মূল তালিকা	মূল তালিকা	বিশেষ নিবিড় সংশোধন ২০২৬ এর চূড়ান্ত ভোটার তালিকার সহিত 06-04-2026 তারিখ অবধি সংশোধিত নির্বাচক তালিকা	325	279	0	604
II	1- সংযোজন তালিকা	সংযোজনী 1	বিশেষ সংক্ষিপ্ত সংশোধন 2026	0	0	0	0
		সংযোজনী 2	ধারাবাহিক সংশোধন 2026	0	0	0	0
			মোট	0	0	0	0
III	2- বিয়োজন তালিকা	সংযোজনী 1	বিশেষ সংক্ষিপ্ত সংশোধন 2026	0	0	0	0
		সংযোজনী 2	ধারাবাহিক সংশোধন 2026	0	0	0	0
			মোট	0	0	0	0
IV	'লিঙ্গ ক্ষেত্রের' পরিবর্তনের কারণে পার্থক্য			0	0	0	0
V	বিচারপ্রক্রিয়ার অধীনস্থ			0	0	0	0
VI	বিচার বিভাগীয় আধিকারিক কর্তৃক বিচারপূর্বক নিষ্পত্তির পর বিয়োজিত			4	0	0	4
নির্বাচকের মোট সংখ্যা (I+II-III+IV-V-VI)				321	279	0	600

B) ক্রটি সংশোধনের সংখ্যা :

নির্বাচক তালিকার প্রকৃতি	নির্বাচক তালিকার পরিচিতি :	ক্রটি সংশোধনের সংখ্যা :
সংযোজনী 1	বিশেষ সংক্ষিপ্ত সংশোধন 2026	0
সংযোজনী 2	ধারাবাহিক সংশোধন 2026	5
	মোট	5

নির্বাচক নিবন্ধন আধিকারিকের স্বাক্ষর

E-মৃত, S-স্থানান্তরিত, R-একাধিকবার অন্তর্ভুক্ত, M-নিখোঁজ, Q-যোগ্য নহে