



## নির্বাচক তালিকা 2026 S25 পশ্চিমবঙ্গ

বিধানসভা নির্বাচনক্ষেত্রের নং, নাম ও সংরক্ষণের স্থিতি : 240 - বাঘমুন্ডি (সাধারণ)		অংশ নং : 67																			
বিধানসভা নির্বাচনক্ষেত্রটি যে লোকসভা নির্বাচনক্ষেত্রের / ক্ষেত্রসমূহের অন্তর্ভুক্ত তার নং, নাম ও সংরক্ষণ স্থিতি : 35 - পুরুলিয়া (সাধারণ)																					
1. সংশোধনের পূর্ণ বিবরণ																					
সংশোধনের বৎসর :	2026	<b>নির্বাচক তালিকার পরিচিতি :</b> বিশেষ নিবিড় সংশোধন ২০২৬ এর চূড়ান্ত ভোটার তালিকার সহিত 06-04-2026 তারিখ অবধি সংশোধিত নির্বাচক তালিকা																			
ভিত্তি তারিখ :	01-01-2026																				
সংশোধনের প্রকৃতি :	ধারাবাহিক সংশোধন 2026																				
প্রকাশনার তারিখ :	06-04-2026																				
2. অংশ ও নির্বাচনী এলাকার পূর্ণ বিবরণ :																					
অংশের ভাগ নং ও নাম :																					
1-নোওয়াগড়সাওরীঘুট, বাঁধটাঁড়, রাঙাডি, গোরটাঁড়		<table style="width: 100%; border-collapse: collapse;"> <tr> <td style="width: 50%;">প্রধান শহর/গ্রাম</td> <td style="width: 50%;">: নোওয়াগড়</td> </tr> <tr> <td>ওয়ার্ড</td> <td>:</td> </tr> <tr> <td>থানা</td> <td>: ঝালদা</td> </tr> <tr> <td>গ্রাম পঞ্চগয়েত</td> <td>: ঝালদা দাঁড়দা</td> </tr> <tr> <td>ব্লক</td> <td>: ঝালদা-1</td> </tr> <tr> <td>মহকুমা</td> <td>: ঝালদা</td> </tr> <tr> <td>জেলা</td> <td>: পুরুলিয়া</td> </tr> <tr> <td>পিন</td> <td>: 723202</td> </tr> </table>				প্রধান শহর/গ্রাম	: নোওয়াগড়	ওয়ার্ড	:	থানা	: ঝালদা	গ্রাম পঞ্চগয়েত	: ঝালদা দাঁড়দা	ব্লক	: ঝালদা-1	মহকুমা	: ঝালদা	জেলা	: পুরুলিয়া	পিন	: 723202
প্রধান শহর/গ্রাম	: নোওয়াগড়																				
ওয়ার্ড	:																				
থানা	: ঝালদা																				
গ্রাম পঞ্চগয়েত	: ঝালদা দাঁড়দা																				
ব্লক	: ঝালদা-1																				
মহকুমা	: ঝালদা																				
জেলা	: পুরুলিয়া																				
পিন	: 723202																				
2-বরুয়াকচা, পটমাডি, ভেলাটাঁড়																					
3. ভোট গ্রহন কেন্দ্রের পূর্ণ বিবরণ :																					
ভোট গ্রহন কেন্দ্রের নং, নাম :		ভোট গ্রহন কেন্দ্রের শ্রেণী :		গ্রামীণ																	
67 - নোওয়াগড় প্রাথমিক বিদ্যালয়		এই অংশে সহায়ক ভোটগ্রহন কেন্দ্রের সংখ্যা :		0																	
ভোট গ্রহন কেন্দ্রের ঠিকানা :																					
নোওয়াগড় প্রাথমিক বিদ্যালয়, -রুম-1, নোওয়াগড়																					
4. নির্বাচকের সংখ্যা :																					
প্রথম ক্রমিক নং	শেষ ক্রমিক নং	মোট সংখ্যা																			
		পুরুষ	মহিলা	তৃতীয় লিঙ্গ	মোট																
1	641	318	322	0	640																

নির্বাচক নিবন্ধন আধিকারিকের স্বাক্ষর

### Nazri Naksha

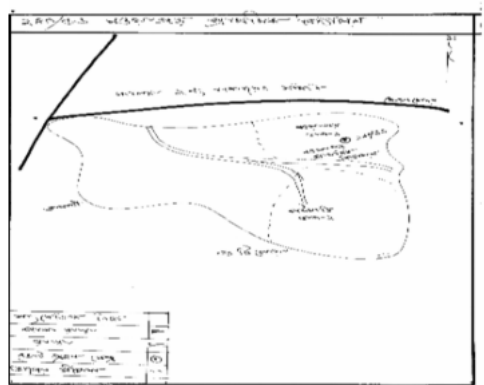

### Google Map View

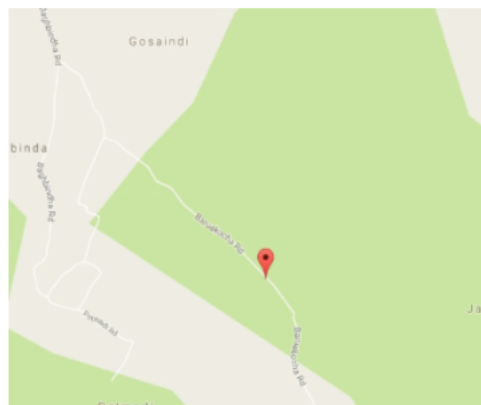

### Polling Station Building Front View



### Polling Station Front View



### Cad View

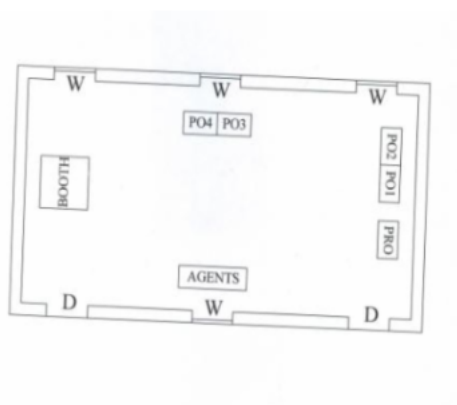

### Key MAP View

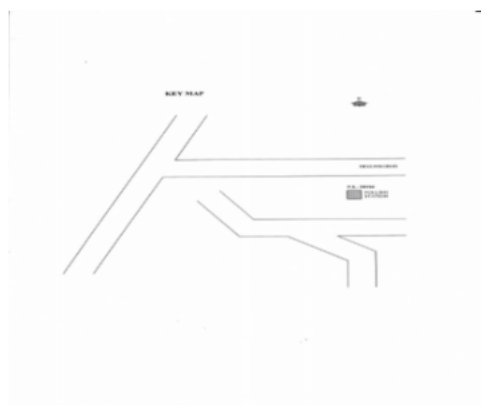

বিধানসভা নির্বাচনক্ষেত্রের নং, নাম : 240-বাঘমুন্ডি  
ভাগ নং, নাম : 1-নোয়াগড়সাওরীঘুট্ট, বাঁধটাড়, রাঙাডি, গোরটাড়

1 নাম : বাড়িদাস গোস্বামী পিতার নাম: বৈদ্যনাথ গোস্বামী বাড়ির নং : n0062 বয়স : 49 লিঙ্গ : পুরুষ ফটো উপলব্ধ	WB/34/237/117534	2 নাম : আলাবতী গোস্বামী স্বামীর নাম: মথুরদাস গোস্বামী বাড়ির নং : n0062 বয়স : 39 লিঙ্গ : মহিলা ফটো উপলব্ধ	DXG2511079	3 নাম : আরতী গোস্বামী স্বামীর নাম: বাড়িরাম গোস্বামী বাড়ির নং : n0062 বয়স : 39 লিঙ্গ : মহিলা ফটো উপলব্ধ	DXG2580439
4 নাম : মথুর গোস্বামী পিতার নাম: বৈদ্যনাথ গোস্বামী বাড়ির নং : n0062 বয়স : 51 লিঙ্গ : পুরুষ ফটো উপলব্ধ	DXG2194322	5 নাম : আশীষ গোস্বামী পিতার নাম: মথুরদাস গোস্বামী বাড়ির নং : এন0062 বয়স : 20 লিঙ্গ : পুরুষ ফটো উপলব্ধ	NT02437366	6 নাম : ঠাকুরদাস পরামানিক পিতার নাম: ভন্দু পরামানিক বাড়ির নং : 009 বয়স : 44 লিঙ্গ : পুরুষ ফটো উপলব্ধ	DXG2580447
7 নাম : পানমাণি বেসরা স্বামীর নাম: ডাক্তার বেসরা বাড়ির নং : এন00 বয়স : 22 লিঙ্গ : মহিলা ফটো উপলব্ধ	NT02257483	8 নাম : রিংকি সিং মুড়া স্বামীর নাম: রাজেশ সিং মুড়া বাড়ির নং : এন00 বয়স : 29 লিঙ্গ : মহিলা ফটো উপলব্ধ	NT02230621	9 নাম : মারুতী মূর্মু স্বামীর নাম: রামদাস মূর্মু বাড়ির নং : এন0055 বয়স : 24 লিঙ্গ : মহিলা ফটো উপলব্ধ	NT02283851
10 নাম : ফুস্পনী মূর্মু স্বামীর নাম: পশুপতি মাঝি বাড়ির নং : n0055 বয়স : 72 লিঙ্গ : মহিলা ফটো উপলব্ধ	NT02071454	11 নাম : পশুপতি মূর্মু পিতার নাম: গুরুচরন মূর্মু বাড়ির নং : n0055 বয়স : 66 লিঙ্গ : পুরুষ ফটো উপলব্ধ	WB/34/237/117669	12 নাম : রামদাস মূর্মু পিতার নাম: পশুপতি মূর্মু বাড়ির নং : n0055 বয়স : 30 লিঙ্গ : পুরুষ ফটো উপলব্ধ	NT01655273
13 নাম : পরমেশ্বর মূর্মু পিতার নাম: পশুপতি মূর্মু বাড়ির নং : এন0055 বয়স : 21 লিঙ্গ : পুরুষ ফটো উপলব্ধ	NT02447050	14 নাম : উষা মূর্মু স্বামীর নাম: হেমন্ত মাজি বাড়ির নং : নং00 বয়স : 27 লিঙ্গ : মহিলা ফটো উপলব্ধ	NT01967074	15 নাম : সমর মাঝি স্বামীর নাম: হুপমাণি মাঝি বাড়ির নং : এন00 বয়স : 26 লিঙ্গ : পুরুষ ফটো উপলব্ধ	NT01967215
16 নাম : সম্পা মাঝি পিতার নাম: অজয় মাঝি বাড়ির নং : নং00 বয়স : 25 লিঙ্গ : মহিলা ফটো উপলব্ধ	NT01967223	17 নাম : জানকি বেসরা স্বামীর নাম: শিব মাঝি বাড়ির নং : নং064 বয়স : 36 লিঙ্গ : মহিলা ফটো উপলব্ধ	NT01967298	18 নাম : রমনী মাঝি পিতার নাম: রঞ্জিত মাঝি বাড়ির নং : নং014 বয়স : 27 লিঙ্গ : মহিলা ফটো উপলব্ধ	NT01815539
19 নাম : রঞ্জিত মাঝি পিতার নাম: সোনারাম মাঝি বাড়ির নং : নং014 বয়স : 66 লিঙ্গ : পুরুষ ফটো উপলব্ধ	WB/34/237/117680	20 নাম : সর্বানী হাঁসদা স্বামীর নাম: লক্ষ্মী নারায়ণ মাঝি বাড়ির নং : n0023 বয়স : 36 লিঙ্গ : মহিলা ফটো উপলব্ধ	NT01436328	21 নাম : রামনাথ মাঝি পিতার নাম: গঙ্গারাম মাঝি বাড়ির নং : n0023 বয়স : 53 লিঙ্গ : পুরুষ ফটো উপলব্ধ	NT01276856
22 নাম : ভোলানাথ মাঝি পিতার নাম: গঙ্গারাম মাঝি বাড়ির নং : n0023 বয়স : 71 লিঙ্গ : পুরুষ ফটো উপলব্ধ	NT02013399	23 নাম : রামলাল মাঝি পিতার নাম: রাবন মাঝি বাড়ির নং : n0027 বয়স : 59 লিঙ্গ : পুরুষ ফটো উপলব্ধ	NT02013514	24 নাম : পরশুরাম মাঝি পিতার নাম: বীরবল মাঝি বাড়ির নং : n0058 বয়স : 73 লিঙ্গ : পুরুষ ফটো উপলব্ধ	NT02013522
25 নাম : কম্পনা মাঝি স্বামীর নাম: শিবচরন মাঝি বাড়ির নং : n0073 বয়স : 24 লিঙ্গ : মহিলা ফটো উপলব্ধ	NT02062693	26 নাম : হৃদয় মাঝি পিতার নাম: রামধন মাঝি বাড়ির নং : n0056 বয়স : 83 লিঙ্গ : পুরুষ ফটো উপলব্ধ	NT02071462	27 নাম : সিদ্ধেশ্বরী মাঝি স্বামীর নাম: লক্ষ্মী রাম মাঝি বাড়ির নং : n0177 বয়স : 31 লিঙ্গ : মহিলা ফটো উপলব্ধ	NT02097616
28 নাম : স্বর্ণলতা মাঝি স্বামীর নাম: রাজিব মাঝি বাড়ির নং : n0175 বয়স : 24 লিঙ্গ : মহিলা ফটো উপলব্ধ	NT02097608	29 নাম : ফুলমাণি মাঝি স্বামীর নাম: নিমাই মাঝি বাড়ির নং : n0178 বয়স : 28 লিঙ্গ : মহিলা ফটো উপলব্ধ	NT02097624	30 নাম : লক্ষ্মিমনি মূর্মু স্বামীর নাম: স্বপন কিস্কু বাড়ির নং : এন0009 বয়স : 24 লিঙ্গ : মহিলা ফটো উপলব্ধ	NT02164077



বিধানসভা নির্বাচনক্ষেত্রের নং, নাম : 240-বাঘমুন্ডি  
ভাগ নং, নাম : 1-নোয়াগড়াগাওরীঘুট্টা, বাঁধটাড়, রাঙাডি, গোরটাড়

31	NTO2163996	ফটো উপলব্ধ	নাম : হেমলতা মাঝি স্বামীর নাম: তপন মাঝি বাড়ির নং : নং0028 বয়স : 26 লিঙ্গ : মহিলা	32	NTO2163988	ফটো উপলব্ধ	নাম : মঙ্গলা মাঝি স্বামীর নাম: হেমন্ত মাঝি বাড়ির নং : 00 বয়স : 26 লিঙ্গ : মহিলা	33	NTO2164010	ফটো উপলব্ধ	নাম : অরবিন্দ মাঝি পিতার নাম: হীরালাল মাঝি বাড়ির নং : এন0027 বয়স : 24 লিঙ্গ : পুরুষ
34	NTO1815554	ফটো উপলব্ধ	নাম : ফটকী মাঝি স্বামীর নাম: কান্তিক মাঝি বাড়ির নং : n0134 বয়স : 27 লিঙ্গ : মহিলা	35	NTO2247195	ফটো উপলব্ধ	নাম : সূশান্ত মাঝি পিতার নাম: চণ্ডী চরণ মাঝি বাড়ির নং : এন0125 বয়স : 23 লিঙ্গ : পুরুষ	36	NTO2242956	ফটো উপলব্ধ	নাম : শিল্পা মাঝি পিতার নাম: বলরাম মাঝি বাড়ির নং : এন0053 বয়স : 22 লিঙ্গ : মহিলা
37	NTO2247401	ফটো উপলব্ধ	নাম : প্রবীন মাঝি পিতার নাম: হীরালাল মাঝি বাড়ির নং : এন0027 বয়স : 22 লিঙ্গ : পুরুষ	38	NTO2269660	ফটো উপলব্ধ	নাম : লক্ষীকান্ত মাঝি পিতার নাম: চণ্ডী চরণ মাঝি বাড়ির নং : এন0125 বয়স : 24 লিঙ্গ : পুরুষ	39	NTO2284040	ফটো উপলব্ধ	নাম : ডাক্তার মাঝি পিতার নাম: করম মাঝি বাড়ির নং : এন00 বয়স : 24 লিঙ্গ : পুরুষ
40	ILY1675172	ফটো উপলব্ধ	নাম : সোহাগী মাঝি স্বামীর নাম: বিজয় মাঝি বাড়ির নং : এন0079 বয়স : 30 লিঙ্গ : মহিলা	41	NTO1868678	ফটো উপলব্ধ	নাম : রবি সিং মুড়া মায়ের নাম: মেনকা সিং মুড়া বাড়ির নং : n0036 বয়স : 27 লিঙ্গ : পুরুষ	42	NTO1967025	ফটো উপলব্ধ	নাম : লতিকা মাঝি পিতার নাম: অর্জুন মাঝি বাড়ির নং : নং071 বয়স : 26 লিঙ্গ : মহিলা
43	NTO1967041	ফটো উপলব্ধ	নাম : নেমানি মাঝি স্বামীর নাম: বিদু মাঝি বাড়ির নং : নং060 বয়স : 33 লিঙ্গ : মহিলা	44	NTO1967058	ফটো উপলব্ধ	নাম : উপাষী মাঝি স্বামীর নাম: রমেশ মাঝি বাড়ির নং : নং00 বয়স : 28 লিঙ্গ : মহিলা	45	NTO1731686	ফটো উপলব্ধ	নাম : মাদুরাম মাণ্ডি (মাঝি) পিতার নাম: চৈতন মাণ্ডি (মাঝি) বাড়ির নং : n0087 বয়স : 29 লিঙ্গ : পুরুষ
46	NTO1731694	ফটো উপলব্ধ	নাম : সহাগী মাঝি স্বামীর নাম: আনন্দ মাঝি বাড়ির নং : n0002 বয়স : 40 লিঙ্গ : মহিলা	47	NTO1731702	ফটো উপলব্ধ	নাম : আদরি মাঝি স্বামীর নাম: সুধীর মাঝি বাড়ির নং : n0057 বয়স : 44 লিঙ্গ : মহিলা	48	NTO1731710	ফটো উপলব্ধ	নাম : শান্তিমনি মাণ্ডি স্বামীর নাম: জগন্নাথ মাণ্ডি বাড়ির নং : n0090 বয়স : 30 লিঙ্গ : মহিলা
49	NTO1731728	ফটো উপলব্ধ	নাম : সঞ্জীতী হেঙ্গম স্বামীর নাম: কান্তিক হেঙ্গম বাড়ির নং : n0083 বয়স : 28 লিঙ্গ : মহিলা	50	NTO1731736	ফটো উপলব্ধ	নাম : শকুনতলা মাণ্ডী স্বামীর নাম: পরেশ মাণ্ডী বাড়ির নং : n0076 বয়স : 29 লিঙ্গ : মহিলা	51	NTO1731744	ফটো উপলব্ধ	নাম : পরেশ মাণ্ডি পিতার নাম: শুকদেব মাণ্ডি বাড়ির নং : n0063 বয়স : 29 লিঙ্গ : পুরুষ
52	NTO1965540	ফটো উপলব্ধ	নাম : বিধু মাঝি পিতার নাম: বৃন্দন মাঝি বাড়ির নং : নং060 বয়স : 28 লিঙ্গ : পুরুষ	53	NTO1965516	ফটো উপলব্ধ	নাম : ভোলানাথ মাঝি পিতার নাম: দুর্গাচরণ মাঝি বাড়ির নং : নং016 বয়স : 25 লিঙ্গ : পুরুষ	54	NTO1965631	ফটো উপলব্ধ	নাম : নিমাই মাঝি পিতার নাম: ভদরি মাঝি বাড়ির নং : নং074 বয়স : 26 লিঙ্গ : পুরুষ
55	NTO1966951	ফটো উপলব্ধ	নাম : সোনামনি মাঝি পিতার নাম: সুরেন্দ্র মাঝি বাড়ির নং : নং061 বয়স : 27 লিঙ্গ : মহিলা	56	WB/34/237/117605	ফটো উপলব্ধ	নাম : শরৎ মাঝি পিতার নাম: লাল মাঝি বাড়ির নং : n0007 বয়স : 52 লিঙ্গ : পুরুষ	57	NTO2307817	ফটো উপলব্ধ	নাম : সাগরী মাঝি স্বামীর নাম: হোপনা মাঝি বাড়ির নং : n0025 বয়স : 62 লিঙ্গ : মহিলা
58	NTO2394401	ফটো উপলব্ধ	নাম : নরেন্দ্র মাঝি পিতার নাম: টিকত মাঝি বাড়ির নং : n0061 বয়স : 63 লিঙ্গ : পুরুষ	59	DXG2580850	ফটো উপলব্ধ	নাম : সুলভতী মাঝি স্বামীর নাম: লক্ষন মাঝি বাড়ির নং : n0091 বয়স : 52 লিঙ্গ : মহিলা	60	DXG0179721	ফটো উপলব্ধ	নাম : লক্ষন মাঝি পিতার নাম: শিখর মাঝি বাড়ির নং : n0091 বয়স : 59 লিঙ্গ : পুরুষ



বিধানসভা নির্বাচনক্ষেত্রের নং, নাম : 240-বাঘমুন্ডি  
ভাগ নং, নাম : 1-নোয়াগড়সাওরীঘুট্ট, বাঁধটাড়, রাঙাডি, গোরটাড়

61 নাম : অম্বাবতী মাঝি স্বামীর নাম: চৈতন মাঝি বাড়ির নং : n0087 বয়স : 52 লিঙ্গ : মহিলা	DXG2194629 ফটো উপলব্ধ	62 নাম : চৈতন মাঝি পিতার নাম: সহরই মাঝি বাড়ির নং : n0087 বয়স : 57 লিঙ্গ : পুরুষ	WB/34/237/117465 ফটো উপলব্ধ	63 নাম : কারমী মাঝি স্বামীর নাম: সহরই মাঝি বাড়ির নং : n0087 বয়স : 88 লিঙ্গ : মহিলা	WB/34/237/117549 ফটো উপলব্ধ
64 নাম : ফুলমনি মাঝি স্বামীর নাম: গঙ্গাধর মাঝি বাড়ির নং : n0085 বয়স : 42 লিঙ্গ : মহিলা	DXG2194413 ফটো উপলব্ধ	65 নাম : গঙ্গাধর মাঝি পিতার নাম: রেংটা মাঝি বাড়ির নং : n0085 বয়স : 44 লিঙ্গ : পুরুষ	DXG2194405 ফটো উপলব্ধ	66 নাম : সুবধনী মাঝি স্বামীর নাম: জলধর মাঝি বাড়ির নং : n0085 বয়স : 75 লিঙ্গ : মহিলা	WB/34/237/117584 ফটো উপলব্ধ
67 নাম : জলধর মাঝি পিতার নাম: রাম মাঝি বাড়ির নং : n0085 বয়স : 81 লিঙ্গ : পুরুষ	WB/34/237/117730 ফটো উপলব্ধ	68 নাম : কার্তিক হেদ্রম পিতার নাম: ফুচু হেদ্রম বাড়ির নং : n0083 বয়স : 32 লিঙ্গ : পুরুষ	NT01545482 ফটো উপলব্ধ	69 নাম : ফুচু মাঝি পিতার নাম: ডমন মাঝি বাড়ির নং : n0083 বয়স : 73 লিঙ্গ : পুরুষ	WB/34/237/117301 ফটো উপলব্ধ
70 নাম : মথুর মাঝি পিতার নাম: মঙ্গল মাঝি বাড়ির নং : n0082 বয়স : 37 লিঙ্গ : পুরুষ	DXG2728509 ফটো উপলব্ধ	71 নাম : মদন হেদ্রম পিতার নাম: হোপন হেদ্রম বাড়ির নং : n0081 বয়স : 30 লিঙ্গ : পুরুষ	NT01545391 ফটো উপলব্ধ	72 নাম : অম্বিকা হেদ্রম স্বামীর নাম: কাঁদন হেদ্রম বাড়ির নং : n0081 বয়স : 33 লিঙ্গ : মহিলা	NT01545383 ফটো উপলব্ধ
73 নাম : কাঁদন হেমব্রম পিতার নাম: হোপন হেমব্রম বাড়ির নং : n0081 বয়স : 36 লিঙ্গ : পুরুষ	NT01192921 ফটো উপলব্ধ	74 নাম : অতুলা হেমব্রম স্বামীর নাম: হোপন মাঝি বাড়ির নং : n0081 বয়স : 65 লিঙ্গ : মহিলা	NT02569754 ফটো উপলব্ধ	75 নাম : লক্ষীকান্ত হেমব্রম মায়ের নাম: লালমনি হেমব্রম বাড়ির নং : n0080 বয়স : 42 লিঙ্গ : পুরুষ	NT01276864 ফটো উপলব্ধ
76 নাম : লালমনি মাঝি স্বামীর নাম: সোহন মাঝি বাড়ির নং : n0080 বয়স : 71 লিঙ্গ : মহিলা	WB/34/237/117305 ফটো উপলব্ধ	77 নাম : বালিকা মাঝি পিতার নাম: কাঁদরু মাঝি বাড়ির নং : n0048 বয়স : 43 লিঙ্গ : মহিলা	DXG2194363 ফটো উপলব্ধ	78 নাম : প্রেমচাঁদ মাঝি পিতার নাম: কাঁদরু মাঝি বাড়ির নং : n0048 বয়স : 36 লিঙ্গ : পুরুষ	DXG2773745 ফটো উপলব্ধ
79 নাম : চপলা মাঝি স্বামীর নাম: নন্দলাল মাঝি বাড়ির নং : n0008 বয়স : 49 লিঙ্গ : মহিলা	WB/34/237/117597 ফটো উপলব্ধ	80 নাম : ললিতা মাঝি স্বামীর নাম: প্রথম মাঝি বাড়ির নং : n0007 বয়স : 49 লিঙ্গ : মহিলা	WB/34/237/117640 ফটো উপলব্ধ	81 নাম : গনেশ হাঁসদা পিতার নাম: রবি হাঁসদা বাড়ির নং : n0006 বয়স : 42 লিঙ্গ : পুরুষ	DXG1785526 ফটো উপলব্ধ
82 নাম : বৃধু মাঝি পিতার নাম: শিখর মাঝি বাড়ির নং : n0092 বয়স : 69 লিঙ্গ : পুরুষ	NT02315349 ফটো উপলব্ধ	83 নাম : রবীন্দ্র মাঝি পিতার নাম: শ্রীপতি মাঝি বাড়ির নং : n0050 বয়স : 28 লিঙ্গ : পুরুষ	NT01731421 ফটো উপলব্ধ	84 নাম : সত্য নারায়ণ মাঝি পিতার নাম: ভোলানাথ মাঝি বাড়ির নং : n0023 বয়স : 32 লিঙ্গ : পুরুষ	NT01276849 ফটো উপলব্ধ
85 নাম : মন্দোদরী মাঝি স্বামীর নাম: শ্রীজল মাঝি বাড়ির নং : n0028 বয়স : 40 লিঙ্গ : মহিলা	DXG2194538 ফটো উপলব্ধ	86 নাম : রঘু মাঝি পিতার নাম: দুর্খোন মাঝি বাড়ির নং : এন0027 বয়স : 23 লিঙ্গ : পুরুষ	NT02243046 ফটো উপলব্ধ	87 নাম : হীরামনী মাঝি স্বামীর নাম: ফুচু মাঝি বাড়ির নং : n0083 বয়স : 66 লিঙ্গ : মহিলা	NT02217065 ফটো উপলব্ধ
88 নাম : মহিতোষ মাঝি পিতার নাম: কুয়ার চন্দ্র মাঝি বাড়ির নং : n0022 বয়স : 44 লিঙ্গ : পুরুষ	DXG1785179 ফটো উপলব্ধ	89 নাম : সুলোচনা সরেন স্বামীর নাম: অজান মাঝি বাড়ির নং : এন0027 বয়স : 27 লিঙ্গ : মহিলা	ILY1857093 ফটো উপলব্ধ	90 নাম : সুদাংশু মাঝি পিতার নাম: প্রশান্ত মাঝি বাড়ির নং : এন0026 বয়স : 22 লিঙ্গ : পুরুষ	NT02247278 ফটো উপলব্ধ



বিধানসভা নির্বাচনক্ষেত্রের নং, নাম : 240-বাঘমুন্ডি  
ভাগ নং, নাম : 1-নোয়াগড়সাওরীঘুট্ট, বাঁধটাড়, রাঙাডি, গোরটাঁড়

91 নাম : সোমাই মাঝি পিতার নাম : টিকারাম মাঝি বাড়ির নং : n0020 বয়স : 45 লিঙ্গ : পুরুষ	DXG2194694 ফটো উপলব্ধ	92 নাম : হারাদন মাঝি পিতার নাম : রামকৃষ্ণ মাঝি বাড়ির নং : এন0121 বয়স : 23 লিঙ্গ : পুরুষ	NT02248847 ফটো উপলব্ধ	93 নাম : শালনি মাঝি স্বামীর নাম : রাসু মাঝি বাড়ির নং : এন0060 বয়স : 29 লিঙ্গ : মহিলা	NT02257319 ফটো উপলব্ধ
94 নাম : ধুবলাল মাঝি পিতার নাম : জগবন্ধু মাঝি বাড়ির নং : n0029 বয়স : 37 লিঙ্গ : পুরুষ	DXG2511053 ফটো উপলব্ধ	95 নাম : কবিরঞ্জন মাঝি পিতার নাম : জীমুৎ বাহন মাঝি বাড়ির নং : এন0135 বয়স : 22 লিঙ্গ : পুরুষ	NT02260610 ফটো উপলব্ধ	96 নাম : মঙ্গল মাঝি পিতার নাম : অর্জুন মাঝি বাড়ির নং : n0071 বয়স : 27 লিঙ্গ : পুরুষ	NT01731405 ফটো উপলব্ধ
97 নাম : মনীন্দ্র মাঝি পিতার নাম : যুগল মাঝি বাড়ির নং : n0010 বয়স : 51 লিঙ্গ : পুরুষ	NT02389724 ফটো উপলব্ধ	98 নাম : রাইমনি মাঝি স্বামীর নাম : টিকারাম মাঝি বাড়ির নং : n0020 বয়স : 56 লিঙ্গ : মহিলা	NT02391290 ফটো উপলব্ধ	99 নাম : কালীমণী মংডী পিতার নাম : রতু হেংবরাম বাড়ির নং : এন0189 বয়স : 22 লিঙ্গ : মহিলা	NT02371714 ফটো উপলব্ধ
100 নাম : সিতারাম মন্ডি মায়ের নাম : পেড়কী মন্ডি বাড়ির নং : এন0090 বয়স : 22 লিঙ্গ : পুরুষ	NT02335792 ফটো উপলব্ধ	101 নাম : বিকাশ মাঝি মায়ের নাম : পানিয়া মাঝি বাড়ির নং : n0051 বয়স : 28 লিঙ্গ : পুরুষ	NT01731439 ফটো উপলব্ধ	102 নাম : সিরস্তী মাঝি স্বামীর নাম : সভারাম মাঝি বাড়ির নং : n0051 বয়স : 28 লিঙ্গ : মহিলা	NT01731447 ফটো উপলব্ধ
103 নাম : গন্ধেশ্বরী মাঝি পিতার নাম : পরশুরাম মাঝি বাড়ির নং : এন0189 বয়স : 22 লিঙ্গ : মহিলা	NT02378057 ফটো উপলব্ধ	104 নাম : বুধনী মাঝি পিতার নাম : অর্জুন মাঝি বাড়ির নং : n0071 বয়স : 30 লিঙ্গ : মহিলা	NT01731454 ফটো উপলব্ধ	105 নাম : বিজয় মাঝি পিতার নাম : রোহিনী মাঝি বাড়ির নং : n0079 বয়স : 30 লিঙ্গ : পুরুষ	NT01731462 ফটো উপলব্ধ
106 নাম : অনিতা মাঝি স্বামীর নাম : মদন মাঝি বাড়ির নং : n0072 বয়স : 32 লিঙ্গ : মহিলা	NT01815547 ফটো উপলব্ধ	107 নাম : বিপলি মাঝি স্বামীর নাম : শ্রীমন্ত মাঝি বাড়ির নং : n0056 বয়স : 33 লিঙ্গ : মহিলা	NT01731595 ফটো উপলব্ধ	108 নাম : সঞ্জতি মাঝি স্বামীর নাম : সুরেশ মাঝি বাড়ির নং : n0079 বয়স : 34 লিঙ্গ : মহিলা	NT01731587 ফটো উপলব্ধ
109 নাম : শ্রীমন্ত মাঝি পিতার নাম : হৃদয় মাঝি বাড়ির নং : n0056 বয়স : 39 লিঙ্গ : পুরুষ	DXG2197390 ফটো উপলব্ধ	110 নাম : প্রদীপ কুমার মাঝি পিতার নাম : রামকিশোর মাঝি বাড়ির নং : এন0105 বয়স : 23 লিঙ্গ : পুরুষ	NT02164036 ফটো উপলব্ধ	111 নাম : রাজারাম মাঝি পিতার নাম : বুধ মাঝি বাড়ির নং : n0117 বয়স : 23 লিঙ্গ : পুরুষ	NT02163954 ফটো উপলব্ধ
112 নাম : শ্রীমন্ত মাঝি পিতার নাম : হোপন মাঝি বাড়ির নং : n0155 বয়স : 42 লিঙ্গ : পুরুষ	DXG1786896 ফটো উপলব্ধ	113 নাম : চন্দ্রমোহন মাঝি পিতার নাম : ফকির মাঝি বাড়ির নং : n0019 বয়স : 67 লিঙ্গ : পুরুষ	NT02145126 ফটো উপলব্ধ	114 নাম : জগবন্ধু মাঝি পিতার নাম : রামেশ্বর মাঝি বাড়ির নং : n0029 বয়স : 65 লিঙ্গ : পুরুষ	NT02145159 ফটো উপলব্ধ
115 নাম : সত্যবতী কিস্কু মাঝি স্বামীর নাম : মহিতোষ মাঝি বাড়ির নং : n0022 বয়স : 37 লিঙ্গ : মহিলা	NT01277144 ফটো উপলব্ধ	116 নাম : মহাদেব মাঝি পিতার নাম : সুরত মাঝি বাড়ির নং : n0009 বয়স : 67 লিঙ্গ : পুরুষ	NT02133965 ফটো উপলব্ধ	117 নাম : নীলমণী মাঝি স্বামীর নাম : টিকারাম মাঝি বাড়ির নং : n0024 বয়স : 69 লিঙ্গ : মহিলা	NT02145118 ফটো উপলব্ধ
118 নাম : শিবানী মাঝি স্বামীর নাম : বাদল মাঝি বাড়ির নং : n0028 বয়স : 67 লিঙ্গ : মহিলা	NT02133957 ফটো উপলব্ধ	119 নাম : সবিতা সারেন স্বামীর নাম : মুকুন্দ টুডু বাড়ির নং : এন0092 বয়স : 23 লিঙ্গ : মহিলা	NT02346278 ফটো উপলব্ধ	120 নাম : পকু মাঝি স্বামীর নাম : রামকিশোর মাঝি বাড়ির নং : n0054 বয়স : 49 লিঙ্গ : মহিলা	NT02145134 ফটো উপলব্ধ

বিধানসভা নির্বাচনক্ষেত্রের নং, নাম : 240-বাঘমুন্ডি  
ভাগ নং, নাম : 1-নোয়াগড়সাওরীঘুট্ট, বাঁচড়াড়, রাঙাডি, গোরটাঁড়

121 নাম : সভারাম মাঝি পিতার নাম: রাশ মাঝী বাড়ির নং : n0051 বয়স : 31 লিঙ্গ : পুরুষ ফটো উপলব্ধ	NTO1545474	122 নাম : বারনী মাঝি স্বামীর নাম: দুর্গাচরন মাঝি বাড়ির নং : n0016 বয়স : 41 লিঙ্গ : মহিলা ফটো উপলব্ধ	DXG2510972	123 নাম : আদরী মাঝি স্বামীর নাম: রামেশ্বর মাঝি বাড়ির নং : n0017 বয়স : 64 লিঙ্গ : মহিলা ফটো উপলব্ধ	WB/34/237/117586
124 নাম : পরশুরাম মাঝি পিতার নাম: রামেশ্বর মাঝি বাড়ির নং : n0017 বয়স : 51 লিঙ্গ : পুরুষ ফটো উপলব্ধ	WB/34/237/117761	125 নাম : অঞ্জলি মাঝি স্বামীর নাম: পরশুরাম মাঝি বাড়ির নং : n0017 বয়স : 36 লিঙ্গ : মহিলা ফটো উপলব্ধ	NTO1436187	126 নাম : শুকদেব মাঝি পিতার নাম: রামেশ্বর মাঝি বাড়ির নং : n0017 বয়স : 49 লিঙ্গ : পুরুষ ফটো উপলব্ধ	WB/34/237/117599
127 নাম : রাইমনি মাঝি স্বামীর নাম: চন্দ্রমোহন মাঝি বাড়ির নং : n0019 বয়স : 53 লিঙ্গ : মহিলা ফটো উপলব্ধ	WB/34/237/117566	128 নাম : নন্দলাল মাঝি পিতার নাম: ফকির মাঝি বাড়ির নং : n0019 বয়স : 53 লিঙ্গ : পুরুষ ফটো উপলব্ধ	WB/34/237/117756	129 নাম : কাজলী মাঝি স্বামীর নাম: সোমাই মাঝি বাড়ির নং : n0020 বয়স : 35 লিঙ্গ : মহিলা ফটো উপলব্ধ	NTO1436245
130 নাম : লক্ষীনারায়ন মাঝি পিতার নাম: ঝরি মাঝি বাড়ির নং : n0021 বয়স : 71 লিঙ্গ : পুরুষ ফটো উপলব্ধ	WB/34/237/117679	131 নাম : ফাল্পুনী মাঝি স্বামীর নাম: লক্ষীনারায়ন মাঝি বাড়ির নং : n0021 বয়স : 63 লিঙ্গ : মহিলা ফটো উপলব্ধ	WB/34/237/117657	132 নাম : জগন্নাথ মাঝি পিতার নাম: লক্ষীনারায়ন মাঝি বাড়ির নং : n0021 বয়স : 42 লিঙ্গ : পুরুষ ফটো উপলব্ধ	DXG2194660
133 নাম : সুমিতা মাঝি স্বামীর নাম: জগন্নাথ মাঝি বাড়ির নং : n0021 বয়স : 41 লিঙ্গ : মহিলা ফটো উপলব্ধ	NTO0258210	134 নাম : জিতু মাঝি পিতার নাম: লক্ষীনারায়ন মাঝি বাড়ির নং : n0021 বয়স : 37 লিঙ্গ : পুরুষ ফটো উপলব্ধ	NTO0258228	135 নাম : উদয় চন্দ্র মাঝি পিতার নাম: লক্ষী নারায়ন মাঝি বাড়ির নং : n0021 বয়স : 40 লিঙ্গ : পুরুষ ফটো উপলব্ধ	DXG2194678
136 নাম : দুরনী মাঝি স্বামীর নাম: কুয়র মাঝি বাড়ির নং : n0022 বয়স : 77 লিঙ্গ : মহিলা ফটো উপলব্ধ	WB/34/237/117625	137 নাম : আরতি মাঝি পিতার নাম: লক্ষীনারায়ন মাঝি বাড়ির নং : n0022 বয়স : 49 লিঙ্গ : মহিলা ফটো উপলব্ধ	WB/34/237/117601	138 নাম : সরলবালি মাঝি স্বামীর নাম: সমিতোষ মাঝি বাড়ির নং : n0022 বয়স : 44 লিঙ্গ : মহিলা ফটো উপলব্ধ	NTO1655265
139 নাম : লক্ষী নারায়ন মাঝি পিতার নাম: ভোলানাথ মাঝি বাড়ির নং : n0023 বয়স : 44 লিঙ্গ : পুরুষ ফটো উপলব্ধ	DXG1785203	140 নাম : সুসমা রানী মাঝি পিতার নাম: ভোলানাথ মাঝি বাড়ির নং : n0023 বয়স : 32 লিঙ্গ : মহিলা ফটো উপলব্ধ	NTO1436336	141 নাম : ফুলেশ্বরী মাঝি স্বামীর নাম: শিবরাম মাঝি বাড়ির নং : n0023 বয়স : 48 লিঙ্গ : মহিলা ফটো উপলব্ধ	DXG1785252
142 নাম : পেমোলী মাঝি স্বামীর নাম: রামনাথ মাঝি বাড়ির নং : n0023 বয়স : 35 লিঙ্গ : মহিলা ফটো উপলব্ধ	NTO1277128	143 নাম : বৈদ্যনাথ মাঝি পিতার নাম: টিকরাম মাঝি বাড়ির নং : n0024 বয়স : 44 লিঙ্গ : পুরুষ ফটো উপলব্ধ	DXG1785435	144 নাম : রুপালী মাঝি স্বামীর নাম: বৈদ্যনাথ মাঝি বাড়ির নং : n0024 বয়স : 38 লিঙ্গ : মহিলা ফটো উপলব্ধ	NTO1051598
145 নাম : রাজীব মাঝি পিতার নাম: রামলাল মাঝি বাড়ির নং : n0027 বয়স : 26 লিঙ্গ : পুরুষ ফটো উপলব্ধ	NTO1731389	146 নাম : সুন্দরা মাঝি স্বামীর নাম: ভোলানাথ মাঝি বাড়ির নং : n0023 বয়স : 69 লিঙ্গ : মহিলা ফটো উপলব্ধ	NTO2013407	147 নাম : মুখী মাঝি স্বামীর নাম: বাবুরাম মাঝি বাড়ির নং : n0054 বয়স : 49 লিঙ্গ : মহিলা ফটো উপলব্ধ	NTO1277136
148 নাম : বাবুরাম মাঝি পিতার নাম: সোনারাম মাঝি বাড়ির নং : n0054 বয়স : 51 লিঙ্গ : পুরুষ ফটো উপলব্ধ	WB/34/237/117631	149 নাম : সমনী মাঝি স্বামীর নাম: সোনারাম মাঝি বাড়ির নং : n0054 বয়স : 54 লিঙ্গ : মহিলা ফটো উপলব্ধ	WB/34/237/117650	150 নাম : বলরাম মাঝি পিতার নাম: জ্যোতিলাল মাঝি বাড়ির নং : n0053 বয়স : 55 লিঙ্গ : পুরুষ ফটো উপলব্ধ	WB/34/237/117647



বিধানসভা নির্বাচনক্ষেত্রের নং, নাম : 240-বাঘমুন্ডি  
ভাগ নং, নাম : 1-নোয়াগড়সাওরীঘুট্ট, বাঁধটাড়, রাঙাডি, গোরটাড়

151 নাম : সহদরী মাঝি স্বামীর নাম: শ্রীপদ মাঝি বাড়ির নং : n0052 বয়স : 45 লিঙ্গ : মহিলা	DXG1262468 ফটো উপলব্ধ	152 নাম : সোমাই মাঝি মায়ের নাম: সহদরী মাঝি বাড়ির নং : এন0052 বয়স : 20 লিঙ্গ : পুরুষ	NTO2470490 ফটো উপলব্ধ	153 নাম : পদ্মাবতী মাঝি পিতার নাম: শ্রীপতি মাঝি বাড়ির নং : n0050 বয়স : 33 লিঙ্গ : মহিলা	NTO1277151 ফটো উপলব্ধ
154 নাম : চালমনি মাঝি স্বামীর নাম: শ্রীপতি মাঝি বাড়ির নং : n0050 বয়স : 59 লিঙ্গ : মহিলা	WB/34/237/117523 ফটো উপলব্ধ	155 নাম : শ্রীপতি মাঝি পিতার নাম: শিখর মাঝি বাড়ির নং : n0050 বয়স : 65 লিঙ্গ : পুরুষ	WB/34/237/117696 ফটো উপলব্ধ	156 নাম : অনিল মাঝি পিতার নাম: সুবোধ মাঝি বাড়ির নং : n0049 বয়স : 49 লিঙ্গ : পুরুষ	DXG2580892 ফটো উপলব্ধ
157 নাম : মহেশ্বরী মাঝি স্বামীর নাম: সুবোধ মাঝি বাড়ির নং : n0049 বয়স : 65 লিঙ্গ : মহিলা	WB/34/237/117538 ফটো উপলব্ধ	158 নাম : সোনামনি মাঝি স্বামীর নাম: প্রেম চাঁদ মাঝি বাড়ির নং : n0048 বয়স : 39 লিঙ্গ : মহিলা	DVK2546448 ফটো উপলব্ধ	159 নাম : রাজেশ সিং মুড়া মায়ের নাম: মেনকা সিং মুড়া বাড়ির নং : n0036 বয়স : 37 লিঙ্গ : পুরুষ	NTO1545466 ফটো উপলব্ধ
160 নাম : রাসমনি মাঝি স্বামীর নাম: কাঁদরু মাঝি বাড়ির নং : n0048 বয়স : 67 লিঙ্গ : মহিলা	WB/34/237/117486 ফটো উপলব্ধ	161 নাম : আঘনু মাঝি পিতার নাম: কাঁদরু মাঝি বাড়ির নং : n0048 বয়স : 49 লিঙ্গ : পুরুষ	WB/34/237/117673 ফটো উপলব্ধ	162 নাম : সোমবারী মাঝি স্বামীর নাম: আঘনু মাঝি বাড়ির নং : n0048 বয়স : 42 লিঙ্গ : মহিলা	DXG2511038 ফটো উপলব্ধ
163 নাম : সন্তোষ মাঝি পিতার নাম: আঘনু মাঝি বাড়ির নং : এন0048 বয়স : 20 লিঙ্গ : পুরুষ	NTO2468965 ফটো উপলব্ধ	164 নাম : মেনকা সিং মুড়া স্বামীর নাম: সত্য সিং মুড়া বাড়ির নং : n0036 বয়স : 53 লিঙ্গ : মহিলা	WB/34/237/117447 ফটো উপলব্ধ	165 নাম : বিন্দু মাঝি স্বামীর নাম: চৈতন মাঝি বাড়ির নং : n0073 বয়স : 57 লিঙ্গ : মহিলা	WB/34/237/117565 ফটো উপলব্ধ
166 নাম : মদন মাঝি পিতার নাম: বাদল মাঝি বাড়ির নং : n0073 বয়স : 31 লিঙ্গ : পুরুষ	NTO1436286 ফটো উপলব্ধ	167 নাম : বৈশাখী মাঝি স্বামীর নাম: বাদল মাঝি বাড়ির নং : n0072 বয়স : 58 লিঙ্গ : মহিলা	WB/34/237/117474 ফটো উপলব্ধ	168 নাম : জলকারী মাঝি স্বামীর নাম: অর্জুন মাঝি বাড়ির নং : n0071 বয়স : 51 লিঙ্গ : মহিলা	WB/34/237/117648 ফটো উপলব্ধ
169 নাম : অর্জুন মাঝি পিতার নাম: কমল মাঝি বাড়ির নং : n0071 বয়স : 55 লিঙ্গ : পুরুষ	WB/34/237/117712 ফটো উপলব্ধ	170 নাম : নমিতা মাঝি স্বামীর নাম: ঘল্টু মাঝি বাড়ির নং : n0070 বয়স : 44 লিঙ্গ : মহিলা	DXG2511020 ফটো উপলব্ধ	171 নাম : জাগরী মাঝি স্বামীর নাম: কমল মাঝি বাড়ির নং : n0070 বয়স : 77 লিঙ্গ : মহিলা	WB/34/237/117496 ফটো উপলব্ধ
172 নাম : প্রমীলা মাঝি স্বামীর নাম: দুর্ভোয়ান মাঝি বাড়ির নং : n0069 বয়স : 54 লিঙ্গ : মহিলা	WB/34/237/117649 ফটো উপলব্ধ	173 নাম : দুর্ভোয়ান মাঝি পিতার নাম: পেলচ মাঝি বাড়ির নং : n0069 বয়স : 61 লিঙ্গ : পুরুষ	WB/34/237/117675 ফটো উপলব্ধ	174 নাম : রববারী মাঝি স্বামীর নাম: রোহিন মাঝি বাড়ির নং : n0069 বয়স : 66 লিঙ্গ : মহিলা	WB/34/237/117392 ফটো উপলব্ধ
175 নাম : রমনী মাঝি স্বামীর নাম: কার্তিক মাঝি বাড়ির নং : n0068 বয়স : 35 লিঙ্গ : মহিলা	NTO1277102 ফটো উপলব্ধ	176 নাম : কার্তিক মাঝি পিতার নাম: পদ মাঝি বাড়ির নং : n0068 বয়স : 43 লিঙ্গ : পুরুষ	DXG2194900 ফটো উপলব্ধ	177 নাম : কম্পনা মাঝি স্বামীর নাম: মহেশ্বর মাঝি বাড়ির নং : n0066 বয়স : 40 লিঙ্গ : মহিলা	DXG2194793 ফটো উপলব্ধ
178 নাম : মহেশ্বর মাঝি পিতার নাম: দিগম্বর মাঝি বাড়ির নং : n0066 বয়স : 54 লিঙ্গ : পুরুষ	WB/34/237/117529 ফটো উপলব্ধ	179 নাম : নুনিবালা মাঝি স্বামীর নাম: দিগম্বর মাঝি বাড়ির নং : n0066 বয়স : 66 লিঙ্গ : মহিলা	WB/34/237/117328 ফটো উপলব্ধ	180 নাম : যশোদা মাঝি স্বামীর নাম: রামেশ্বর মাঝি বাড়ির নং : n0065 বয়স : 40 লিঙ্গ : মহিলা	DXG2195022 ফটো উপলব্ধ

181 নাম : রামেশ্বর মাঝি পিতার নাম: বীরবল মাঝি বাড়ির নং : n0065 বয়স : 51 লিঙ্গ : পুরুষ	DXG2195014 ফটো উপলব্ধ	182 নাম : শ্রীমতী মাঝি স্বামীর নাম: শিব মাঝি বাড়ির নং : n0064 বয়স : 44 লিঙ্গ : মহিলা	DXG2194520 ফটো উপলব্ধ	183 নাম : শ্রীজল মাঝি পিতার নাম: রোহিনী মাঝি বাড়ির নং : n0079 বয়স : 46 লিঙ্গ : পুরুষ	DXG2728491 ফটো উপলব্ধ
184 নাম : অজিত মাঝি পিতার নাম: দুর্গাচরন মাঝি বাড়ির নং : n0078 বয়স : 31 লিঙ্গ : পুরুষ	NTO1436369 ফটো উপলব্ধ	185 নাম : হুপমানি মাঝি স্বামীর নাম: নরেন্দ্র মাঝি বাড়ির নং : n0078 বয়স : 52 লিঙ্গ : মহিলা	DXG0179069 ফটো উপলব্ধ	186 নাম : নিরদা মাঝি স্বামীর নাম: দুর্গাচরন মাঝি বাড়ির নং : n0078 বয়স : 53 লিঙ্গ : মহিলা	WB/34/237/117582 ফটো উপলব্ধ
187 নাম : দুর্গাচরন মাঝি পিতার নাম: হিকিম মাঝি বাড়ির নং : n0078 বয়স : 59 লিঙ্গ : পুরুষ	WB/34/237/117714 ফটো উপলব্ধ	188 নাম : রঙ্গলাল মাঝি পিতার নাম: গয়ারাম মাঝি বাড়ির নং : n0077 বয়স : 63 লিঙ্গ : পুরুষ	WB/34/237/117445 ফটো উপলব্ধ	189 নাম : লক্ষীরাম মাঝি পিতার নাম: দুর্গাচরন ভোঁড়া মাঝি বাড়ির নং : n0076 বয়স : 31 লিঙ্গ : পুরুষ	NTO1436260 ফটো উপলব্ধ
190 নাম : বাসন্তী মাঝি স্বামীর নাম: সোমচাঁদ মাঝি বাড়ির নং : n0076 বয়স : 32 লিঙ্গ : মহিলা	NTO1436377 ফটো উপলব্ধ	191 নাম : ঝুমরি মাঝি স্বামীর নাম: ভোঁড়া মাঝি বাড়ির নং : n0076 বয়স : 65 লিঙ্গ : মহিলা	WB/34/237/117419 ফটো উপলব্ধ	192 নাম : ভোঁড়া মাঝি পিতার নাম: গয়ারাম মাঝি বাড়ির নং : n0076 বয়স : 72 লিঙ্গ : পুরুষ	WB/34/237/117695 ফটো উপলব্ধ
193 নাম : সোমচাঁদ মাঝি পিতার নাম: ভুতনাথ মাঝি বাড়ির নং : n0075 বয়স : 39 লিঙ্গ : পুরুষ	NTO1277110 ফটো উপলব্ধ	194 নাম : মহেশ্বরী মাঝি পিতার নাম: শিখর মাঝি বাড়ির নং : n0074 বয়স : 49 লিঙ্গ : মহিলা	DXG2194504 ফটো উপলব্ধ	195 নাম : ভাদরী মাঝি পিতার নাম: গুড়য়া মাঝি বাড়ির নং : n0074 বয়স : 54 লিঙ্গ : পুরুষ	WB/34/237/117638 ফটো উপলব্ধ
196 নাম : শিবচরন মাঝি পিতার নাম: চৈতন মাঝি বাড়ির নং : n0073 বয়স : 41 লিঙ্গ : পুরুষ	NTO1436153 ফটো উপলব্ধ	197 নাম : যশোমতি মাঝি স্বামীর নাম: দেবু মাঝি বাড়ির নং : n0016 বয়স : 89 লিঙ্গ : মহিলা	WB/34/237/117514 ফটো উপলব্ধ	198 নাম : অস্বীকা মাঝি পিতার নাম: বলরাম মাঝি বাড়ির নং : n0015 বয়স : 35 লিঙ্গ : মহিলা	NTO1545367 ফটো উপলব্ধ
199 নাম : চঞ্চলা মাঝি স্বামীর নাম: বলরাম মাঝি বাড়ির নং : n0015 বয়স : 65 লিঙ্গ : মহিলা	WB/34/237/117569 ফটো উপলব্ধ	200 নাম : বলরাম মাঝি পিতার নাম: হরি মাঝি বাড়ির নং : n0015 বয়স : 69 লিঙ্গ : পুরুষ	WB/34/237/117420 ফটো উপলব্ধ	201 নাম : আলোমনি মাঝি স্বামীর নাম: পুইতু মাঝি বাড়ির নং : n0014 বয়স : 54 লিঙ্গ : মহিলা	NTO2515757 ফটো উপলব্ধ
202 নাম : বৈশাখী মাঝি স্বামীর নাম: রঞ্জিত মাঝি বাড়ির নং : n0014 বয়স : 53 লিঙ্গ : মহিলা	WB/34/237/117503 ফটো উপলব্ধ	203 নাম : বীরমনি মাঝি স্বামীর নাম: শ্যামচাঁদ মাঝি বাড়ির নং : n0013 বয়স : 37 লিঙ্গ : মহিলা	DXG2773687 ফটো উপলব্ধ	204 নাম : শ্যামচাঁদ মাঝি পিতার নাম: শিবরাম মাঝি বাড়ির নং : n0013 বয়স : 37 লিঙ্গ : পুরুষ	DXG2773695 ফটো উপলব্ধ
205 নাম : চম্পাবতি মাঝি স্বামীর নাম: শিবচরন মাঝি বাড়ির নং : n0013 বয়স : 40 লিঙ্গ : মহিলা	DXG2194512 ফটো উপলব্ধ	206 নাম : শিবচরন মাঝি পিতার নাম: গোপাল মাঝি বাড়ির নং : n0013 বয়স : 51 লিঙ্গ : পুরুষ	NTO2515773 ফটো উপলব্ধ	207 নাম : উপাসি মাঝি স্বামীর নাম: শিব রাম মাঝি বাড়ির নং : n0013 বয়স : 53 লিঙ্গ : মহিলা	WB/34/237/117574 ফটো উপলব্ধ
208 নাম : রাজিব মাঝি পিতার নাম: রামেশ্বর মাঝি বাড়ির নং : n0012 বয়স : 30 লিঙ্গ : পুরুষ	NTO1655257 ফটো উপলব্ধ	209 নাম : কৌশল্যা মাঝি স্বামীর নাম: রামেশ্বর মাঝি বাড়ির নং : n0012 বয়স : 79 লিঙ্গ : মহিলা	WB/34/237/117563 ফটো উপলব্ধ	210 নাম : জুরেন মাঝি পিতার নাম: বানেশ্বর মাঝি বাড়ির নং : n0012 বয়স : 40 লিঙ্গ : পুরুষ	NTO0258806 ফটো উপলব্ধ



বিধানসভা নির্বাচনক্ষেত্রের নং, নাম : 240-বাঘমুন্ডি  
ভাগ নং, নাম : 1-নোয়াগড়সাওরীঘুট্ট, বাঁধটাঁড়, রাঙাডি, গোরটাঁড়

211 নাম : ললিতা মাঝি স্বামীর নাম : সঞ্জয় মাঝি বাড়ির নং : n0012 বয়স : 39 লিঙ্গ : মহিলা	DXG2773752 ফটো উপলব্ধ	212 নাম : সঞ্জয় মাঝি পিতার নাম : বানেশ্বর মাঝি বাড়ির নং : n0012 বয়স : 49 লিঙ্গ : পুরুষ	WB/34/237/117588 ফটো উপলব্ধ	213 নাম : সারথী মাঝি স্বামীর নাম : বানেশ্বর মাঝি বাড়ির নং : n0012 বয়স : 77 লিঙ্গ : মহিলা	WB/34/237/117527 ফটো উপলব্ধ
214 নাম : বাসন্তী মাঝি স্বামীর নাম : শুকরাম মাঝি বাড়ির নং : n0011 বয়স : 33 লিঙ্গ : মহিলা	NT01436294 ফটো উপলব্ধ	215 নাম : সুখরাম মাঝি পিতার নাম : অজয় মাঝি বাড়ির নং : n0011 বয়স : 38 লিঙ্গ : পুরুষ	NT00257527 ফটো উপলব্ধ	216 নাম : অজয় মাঝি পিতার নাম : ভীষেশ্বর মাঝি বাড়ির নং : n0011 বয়স : 58 লিঙ্গ : পুরুষ	WB/34/237/117704 ফটো উপলব্ধ
217 নাম : পুতুল মাঝি স্বামীর নাম : মনোন্দ্ৰ মাঝি বাড়ির নং : n0010 বয়স : 44 লিঙ্গ : মহিলা	DXG1785781 ফটো উপলব্ধ	218 নাম : তপন কিস্কু পিতার নাম : মহাদেব কিস্কু বাড়ির নং : n0009 বয়স : 32 লিঙ্গ : পুরুষ	NT01436237 ফটো উপলব্ধ	219 নাম : হুপুমনি মাঝি স্বামীর নাম : মহাদেব মাঝি বাড়ির নং : n0009 বয়স : 55 লিঙ্গ : মহিলা	WB/34/237/117214 ফটো উপলব্ধ
220 নাম : শুকুরমনি মাঝি স্বামীর নাম : শরৎ মাঝি বাড়ির নং : n0007 বয়স : 40 লিঙ্গ : মহিলা	DXG2773703 ফটো উপলব্ধ	221 নাম : প্রথম মাঝি পিতার নাম : লালু মাঝি বাড়ির নং : n0007 বয়স : 55 লিঙ্গ : পুরুষ	DXG2580876 ফটো উপলব্ধ	222 নাম : সবিতা মাঝি স্বামীর নাম : মনঞ্জয় মাঝি বাড়ির নং : n0006 বয়স : 40 লিঙ্গ : মহিলা	DXG2773711 ফটো উপলব্ধ
223 নাম : গীতাবালা মাঝি স্বামীর নাম : দশানন মাঝি বাড়ির নং : n0006 বয়স : 51 লিঙ্গ : মহিলা	WB/34/237/117544 ফটো উপলব্ধ	224 নাম : সরস্বতী মাঝি স্বামীর নাম : রবি মাঝি বাড়ির নং : n0006 বয়স : 78 লিঙ্গ : মহিলা	WB/34/237/117528 ফটো উপলব্ধ	225 নাম : দশানন মাঝি পিতার নাম : গয়ারাম মাঝি বাড়ির নং : n0005 বয়স : 55 লিঙ্গ : পুরুষ	DXG2580538 ফটো উপলব্ধ
226 নাম : জলধরী মাঝি স্বামীর নাম : গয়ারাম মাঝি বাড়ির নং : n0005 বয়স : 76 লিঙ্গ : মহিলা	DXG2194462 ফটো উপলব্ধ	227 নাম : পার্শ্বতী মাঝি স্বামীর নাম : জগন্নাথ মাঝি বাড়ির নং : n0004 বয়স : 51 লিঙ্গ : মহিলা	WB/34/237/117515 ফটো উপলব্ধ	228 নাম : জগন্নাথ মাঝি পিতার নাম : লখীরাম মাঝি বাড়ির নং : n0004 বয়স : 55 লিঙ্গ : পুরুষ	WB/34/237/117661 ফটো উপলব্ধ
229 নাম : সুয়েন মাঝি পিতার নাম : মহাদেব মাঝি বাড়ির নং : n0003 বয়স : 36 লিঙ্গ : পুরুষ	NT00258905 ফটো উপলব্ধ	230 নাম : আনন্দ মাঝি পিতার নাম : লালু মাঝি বাড়ির নং : n0002 বয়স : 49 লিঙ্গ : পুরুষ	WB/34/237/117619 ফটো উপলব্ধ	231 নাম : মুকুন্দ টুডু পিতার নাম : বৃধু টুডু বাড়ির নং : n0092 বয়স : 31 লিঙ্গ : পুরুষ	NT01436195 ফটো উপলব্ধ
232 নাম : অজান টুডু পিতার নাম : বৃধু টুডু বাড়ির নং : n0092 বয়স : 37 লিঙ্গ : পুরুষ	NT01192905 ফটো উপলব্ধ	233 নাম : সাদমনি মাঝি স্বামীর নাম : বৃধু মাঝি বাড়ির নং : n0092 বয়স : 51 লিঙ্গ : মহিলা	WB/34/237/117168 ফটো উপলব্ধ	234 নাম : গুলপী মূর্মু স্বামীর নাম : ধ্রুবলাল মাঝি বাড়ির নং : n0029 বয়স : 34 লিঙ্গ : মহিলা	NT01545458 ফটো উপলব্ধ
235 নাম : মিতালী মাঝি স্বামীর নাম : ভজ্জচন্দ্র মাঝি বাড়ির নং : n0029 বয়স : 41 লিঙ্গ : মহিলা	DXG2195030 ফটো উপলব্ধ	236 নাম : ভজ্জচন্দ্র মাঝি পিতার নাম : রামেশ্বর মাঝি বাড়ির নং : n0029 বয়স : 52 লিঙ্গ : পুরুষ	WB/34/237/117843 ফটো উপলব্ধ	237 নাম : পাতামনি মাঝি স্বামীর নাম : রামেশ্বর মাঝি বাড়ির নং : n0029 বয়স : 81 লিঙ্গ : মহিলা	WB/34/237/117086 ফটো উপলব্ধ
238 নাম : বাদল মাঝি পিতার নাম : ঘাসিরাম মাঝি বাড়ির নং : n0028 বয়স : 76 লিঙ্গ : পুরুষ	WB/34/237/117089 ফটো উপলব্ধ	239 নাম : কলাবতী মাঝি স্বামীর নাম : কালসোনা মাঝি বাড়ির নং : n0027 বয়স : 39 লিঙ্গ : মহিলা	DXG2511061 ফটো উপলব্ধ	240 নাম : উর্মিলা মাঝি স্বামীর নাম : হিরালাল মাঝি বাড়ির নং : n0027 বয়স : 48 লিঙ্গ : মহিলা	DXG2194876 ফটো উপলব্ধ



বিধানসভা নির্বাচনক্ষেত্রের নং, নাম : 240-বাঘমুন্ডি  
ভাগ নং, নাম : 1-নোয়াগড়সাওরীঘুট্ট, বাঁচড়াড়, রাঙাডি, গোরটাঁড়

241 নাম : কালোসনা মাঝি পিতার নাম: রাবন মাঝি বাড়ির নং : n0027 বয়স : 40 লিঙ্গ : পুরুষ	DXG2194892 ফটো উপলব্ধ	242 নাম : রীনারানী মাঝি স্বামীর নাম: নন্দীলাল মাঝি বাড়ির নং : n0027 বয়স : 44 লিঙ্গ : মহিলা	DXG1785641 ফটো উপলব্ধ	243 নাম : নন্দীলাল মাঝি পিতার নাম: রাবন মাঝি বাড়ির নং : n0027 বয়স : 49 লিঙ্গ : পুরুষ	DXG2580728 ফটো উপলব্ধ
244 নাম : হীরালাল মাঝি পিতার নাম: রাবন মাঝি বাড়ির নং : n0027 বয়স : 52 লিঙ্গ : পুরুষ	WB/34/237/117416 ফটো উপলব্ধ	245 নাম : অজান মাঝি পিতার নাম: রামলাল মাঝি বাড়ির নং : n0027 বয়স : 33 লিঙ্গ : পুরুষ	NT01436310 ফটো উপলব্ধ	246 নাম : অলকা মাঝি স্বামীর নাম: রামলাল মাঝি বাড়ির নং : n0027 বয়স : 54 লিঙ্গ : মহিলা	WB/34/237/117270 ফটো উপলব্ধ
247 নাম : প্রশান্ত মাঝি পিতার নাম: সুইট মাঝি বাড়ির নং : n0026 বয়স : 53 লিঙ্গ : পুরুষ	WB/34/237/117414 ফটো উপলব্ধ	248 নাম : উর্মিলা মাঝি স্বামীর নাম: প্রশান্ত মাঝি বাড়ির নং : n0026 বয়স : 60 লিঙ্গ : মহিলা	WB/34/237/117272 ফটো উপলব্ধ	249 নাম : ধর্মেন্দ্র মাঝি পিতার নাম: হোপন চন্দ্র মাঝি বাড়ির নং : n0025 বয়স : 31 লিঙ্গ : পুরুষ	NT01436252 ফটো উপলব্ধ
250 নাম : হেমলা মাঝি স্বামীর নাম: মহেন্দ্র মাঝি বাড়ির নং : n0025 বয়স : 32 লিঙ্গ : মহিলা	NT01436161 ফটো উপলব্ধ	251 নাম : মহেন্দ্র মাঝি পিতার নাম: হপনা মাঝি বাড়ির নং : n0025 বয়স : 38 লিঙ্গ : পুরুষ	DXG2511046 ফটো উপলব্ধ	252 নাম : হোপনা মাঝি পিতার নাম: হারাধন মাঝি বাড়ির নং : n0025 বয়স : 77 লিঙ্গ : পুরুষ	DXG2580900 ফটো উপলব্ধ
253 নাম : মহেশ্বর মাঝি পিতার নাম: টিকারাম মাঝি বাড়ির নং : n0024 বয়স : 41 লিঙ্গ : পুরুষ	DXG2194686 ফটো উপলব্ধ	254 নাম : শিবু মাঝি পিতার নাম: গোপেশ্বর মাঝি বাড়ির নং : n0064 বয়স : 50 লিঙ্গ : পুরুষ	WB/34/237/117335 ফটো উপলব্ধ	255 নাম : বাবি মাঝি স্বামীর নাম: গোপেশ্বর মাঝি বাড়ির নং : n0064 বয়স : 65 লিঙ্গ : মহিলা	WB/34/237/117330 ফটো উপলব্ধ
256 নাম : রমনী মাঝি স্বামীর নাম: শুকদেব মাঝি বাড়ির নং : n0063 বয়স : 41 লিঙ্গ : মহিলা	DXG2195105 ফটো উপলব্ধ	257 নাম : পানমতি মাঝি স্বামীর নাম: শুকদেব মাঝি বাড়ির নং : n0063 বয়স : 51 লিঙ্গ : মহিলা	WB/34/237/117618 ফটো উপলব্ধ	258 নাম : শুকদেব মাঝি পিতার নাম: রামধন মাঝি বাড়ির নং : n0063 বয়স : 69 লিঙ্গ : পুরুষ	WB/34/237/117718 ফটো উপলব্ধ
259 নাম : লুচনী মাঝি স্বামীর নাম: সুরেন্দ্র মাঝি বাড়ির নং : n0061 বয়স : 53 লিঙ্গ : মহিলা	WB/34/237/117634 ফটো উপলব্ধ	260 নাম : সুরেন্দ্র মাঝি পিতার নাম: টিকত মাঝি বাড়ির নং : n0061 বয়স : 61 লিঙ্গ : পুরুষ	WB/34/237/117760 ফটো উপলব্ধ	261 নাম : বিজলী মাঝি স্বামীর নাম: বধন মাঝি বাড়ির নং : n0060 বয়স : 61 লিঙ্গ : মহিলা	WB/34/237/117338 ফটো উপলব্ধ
262 নাম : বধন মাঝি পিতার নাম: সরকার মাঝি বাড়ির নং : n0060 বয়স : 69 লিঙ্গ : পুরুষ	WB/34/237/117375 ফটো উপলব্ধ	263 নাম : কাশীনাথ মাঝি পিতার নাম: জ্যোতিলাল মাঝি বাড়ির নং : n0059 বয়স : 49 লিঙ্গ : পুরুষ	WB/34/237/117690 ফটো উপলব্ধ	264 নাম : সুধীর মাঝি পিতার নাম: সরকার মাঝি বাড়ির নং : n0057 বয়স : 50 লিঙ্গ : পুরুষ	WB/34/237/117488 ফটো উপলব্ধ
265 নাম : শ্রীমতি মাঝি স্বামীর নাম: মহেশ্বর মাঝি বাড়ির নং : n0056 বয়স : 40 লিঙ্গ : মহিলা	DXG2195097 ফটো উপলব্ধ	266 নাম : বাসনী মাঝি স্বামীর নাম: হৃদয় মাঝি বাড়ির নং : n0056 বয়স : 61 লিঙ্গ : মহিলা	WB/34/237/117627 ফটো উপলব্ধ	267 নাম : পরমেশ্বর মান্ডি মায়ের নাম: পেড়কি মান্ডি বাড়ির নং : n0090 বয়স : 28 লিঙ্গ : পুরুষ	NT01797976 ফটো উপলব্ধ
268 নাম : বুদ্ধেশ্বর মাঝি পিতার নাম: পদ মাঝি বাড়ির নং : n0068 বয়স : 27 লিঙ্গ : পুরুষ	NT01815505 ফটো উপলব্ধ	269 নাম : প্রকাশ মাঝি পিতার নাম: বাবুলাল মাঝি বাড়ির নং : 006 বয়স : 27 লিঙ্গ : পুরুষ	NT01815513 ফটো উপলব্ধ	270 নাম : মহন মাঝি পিতার নাম: রামেশ্বর মাঝি বাড়ির নং : n0012 বয়স : 30 লিঙ্গ : পুরুষ	NT01815521 ফটো উপলব্ধ

বিধানসভা নির্বাচনক্ষেত্রের নং, নাম : 240-বাঘমুন্ডি  
ভাগ নং, নাম : 1-নোয়াগড়াগাওরীঘুট, বাঁধটাঁড়, রাঙাডি, গোরটাঁড়

271	NTO1815570	ফটো উপলব্ধ	নাম : বীরেন মাঝি পিতার নাম: বলরাম মাঝি বাড়ির নং : n0015 বয়স : 27 লিঙ্গ : পুরুষ	272	NTO1815588	ফটো উপলব্ধ	নাম : লক্ষন মাঝি পিতার নাম: প্রয়াগ মাঝি বাড়ির নং : n0118 বয়স : 27 লিঙ্গ : পুরুষ	273	NTO1815604	ফটো উপলব্ধ	নাম : রাসু মাঝি পিতার নাম: বধন মাঝি বাড়ির নং : n0060 বয়স : 30 লিঙ্গ : পুরুষ
274	NTO1344290	ফটো উপলব্ধ	নাম : চপলা মাঝি স্বামীর নাম: কাশিনাথ মাঝি বাড়ির নং : n0154 বয়স : 36 লিঙ্গ : মহিলা	275	NTO1731538	ফটো উপলব্ধ	নাম : সুলোচনা মাঝি পিতার নাম: পদ মাঝি বাড়ির নং : n0068 বয়স : 29 লিঙ্গ : মহিলা	276	NTO1731546	ফটো উপলব্ধ	নাম : দুখনী মাঝি স্বামীর নাম: সুনীল মাঝি বাড়ির নং : n0163 বয়স : 29 লিঙ্গ : মহিলা
277	NTO1731561	ফটো উপলব্ধ	নাম : সুরজমনি মাঝি মাণ্ডি স্বামীর নাম: রামনাথ মাণ্ডি বাড়ির নং : n0090 বয়স : 28 লিঙ্গ : মহিলা	278	NTO1731579	ফটো উপলব্ধ	নাম : রবীলাল টুডু পিতার নাম: লক্ষন মাঝি বাড়ির নং : n0091 বয়স : 32 লিঙ্গ : পুরুষ	279	NTO1731603	ফটো উপলব্ধ	নাম : পতিকা হেহ্রম স্বামীর নাম: মদন হেহ্রম বাড়ির নং : n0081 বয়স : 28 লিঙ্গ : মহিলা
280	NTO1731611	ফটো উপলব্ধ	নাম : কাজলী টুডু পিতার নাম: বৃধু টুডু বাড়ির নং : n0092 বয়স : 28 লিঙ্গ : মহিলা	281	NTO1731637	ফটো উপলব্ধ	নাম : মঙ্গল মাঝি পিতার নাম: অজয় মাঝি বাড়ির নং : n0011 বয়স : 29 লিঙ্গ : পুরুষ	282	NTO1731645	ফটো উপলব্ধ	নাম : উত্তরা মাঝি স্বামীর নাম: লক্ষীকান্ত হেহ্রম বাড়ির নং : n0080 বয়স : 29 লিঙ্গ : মহিলা
283	WB/34/237/117016	ফটো উপলব্ধ	নাম : শিবরাম মাঝি পিতার নাম: গঙ্গারাম মাঝি বাড়ির নং : n0023 বয়স : 63 লিঙ্গ : পুরুষ	284	WB/34/237/117334	ফটো উপলব্ধ	নাম : কেশবতী মাঝি স্বামীর নাম: রঙ্গলাল মাঝি বাড়ির নং : n0077 বয়স : 49 লিঙ্গ : মহিলা	285	WB/34/237/117406	ফটো উপলব্ধ	নাম : গোপেশ্বর মাঝি পিতার নাম: ডমন মাঝি বাড়ির নং : n0064 বয়স : 70 লিঙ্গ : পুরুষ
286	WB/34/237/117479	ফটো উপলব্ধ	নাম : বাহামনী মাঝি স্বামীর নাম: শ্রীপদ মাঝি বাড়ির নং : n0165 বয়স : 55 লিঙ্গ : মহিলা	287	WB/34/237/117543	ফটো উপলব্ধ	নাম : বৃধনী মাঝি পিতার নাম: অজয় মাঝি বাড়ির নং : n0011 বয়স : 54 লিঙ্গ : মহিলা	288	WB/34/237/117558	ফটো উপলব্ধ	নাম : প্রতিমা মাঝি স্বামীর নাম: বলরাম মাঝি বাড়ির নং : n0053 বয়স : 51 লিঙ্গ : মহিলা
289	WB/34/237/117564	ফটো উপলব্ধ	নাম : জাগনি মাঝি স্বামীর নাম: রামপদ মাঝি বাড়ির নং : n0020 বয়স : 51 লিঙ্গ : মহিলা	290	DXG2728475	ফটো উপলব্ধ	নাম : রমেশ মাঝি পিতার নাম: জোতীলাল মাঝি বাড়ির নং : n0059 বয়স : 37 লিঙ্গ : পুরুষ	291	NTO1731504	ফটো উপলব্ধ	নাম : বিনয় মাঝি পিতার নাম: পরশুরাম মাঝি বাড়ির নং : n0058 বয়স : 28 লিঙ্গ : পুরুষ
292	WB/34/237/117410	ফটো উপলব্ধ	নাম : সমিতোষ মাঝি পিতার নাম: কুণ্ডর মাঝি বাড়ির নং : n0161 বয়স : 49 লিঙ্গ : পুরুষ	293	WB/34/237/117654	ফটো উপলব্ধ	নাম : বিদ্যাপথর মাঝি পিতার নাম: সোহন মাঝি বাড়ির নং : n0159 বয়স : 51 লিঙ্গ : পুরুষ	294	WB/34/237/117684	ফটো উপলব্ধ	নাম : শিখর মাঝি পিতার নাম: ফুচু মাঝি বাড়ির নং : n0158 বয়স : 53 লিঙ্গ : পুরুষ
295	NTO1089143	ফটো উপলব্ধ	নাম : লক্ষ্মিনী মাঝি স্বামীর নাম: শ্রীমন্ত মাঝি বাড়ির নং : n0156 বয়স : 36 লিঙ্গ : মহিলা	296	DXG2580835	ফটো উপলব্ধ	নাম : লক্ষী মাঝি স্বামীর নাম: মকর মাঝি বাড়ির নং : n0096 বয়স : 52 লিঙ্গ : মহিলা	297	NTO1545417	ফটো উপলব্ধ	নাম : রামনাথ মাণ্ডি পিতার নাম: ঘাসিরাম মাণ্ডি বাড়ির নং : n0090 বয়স : 31 লিঙ্গ : পুরুষ
298	NTO1276880	ফটো উপলব্ধ	নাম : জগন্নাথ মাণ্ডি পিতার নাম: ঘাসিরাম মাণ্ডি বাড়ির নং : n0090 বয়স : 34 লিঙ্গ : পুরুষ	299	WB/34/237/117535	ফটো উপলব্ধ	নাম : পেঁড়কী মাঝি স্বামীর নাম: ঘাসিরাম মাঝি বাড়ির নং : n0090 বয়স : 52 লিঙ্গ : মহিলা	300	DXG2728483	ফটো উপলব্ধ	নাম : সুরেশ মাণ্ডি পিতার নাম: সুকদেব মাঝি বাড়ির নং : n0063 বয়স : 37 লিঙ্গ : পুরুষ



বিধানসভা নির্বাচনক্ষেত্রের নং, নাম : 240-বাঘমুন্ডি  
ভাগ নং, নাম : 1-নোয়াগড়সাওরীঘুট্ট, বাঁধটাঁড়, রাঙাডি, গোরটাঁড়

301 নাম : সুনীল মাঝি পিতার নাম: চন্দ্রমোহন মাঝি বাড়ির নং : এন03 বয়স : 24 লিঙ্গ : পুরুষ	NTO2392231 ফটো উপলব্ধ	302 নাম : তপন মাঝি পিতার নাম: বাদল মাঝি বাড়ির নং : n0028 বয়স : 28 লিঙ্গ : পুরুষ	NTO1731470 ফটো উপলব্ধ	303 নাম : মঞ্চ মাঝি পিতার নাম: রামপদ মাঝি বাড়ির নং : n0020 বয়স : 30 লিঙ্গ : পুরুষ	NTO1731488 ফটো উপলব্ধ
304 নাম : সুনীল মাঝি পিতার নাম: সুবোধ মাঝি বাড়ির নং : n0049 বয়স : 31 লিঙ্গ : পুরুষ	NTO1731496 ফটো উপলব্ধ	305 নাম : জীতন মাঝি স্বামীর নাম: পরশুরাম মাঝি বাড়ির নং : n0058 বয়স : 70 লিঙ্গ : মহিলা	NTO2013530 ফটো উপলব্ধ	306 নাম : সাম্যপিয়ারী মাঝি পিতার নাম: শিবরাম মাঝি বাড়ির নং : এন0023 বয়স : 21 লিঙ্গ : মহিলা	NTO2379543 ফটো উপলব্ধ
307 নাম : সুনিতা টুডু স্বামীর নাম: রবীন্দ্র টুডু বাড়ির নং : n0091 বয়স : 29 লিঙ্গ : মহিলা	NTO1731553 ফটো উপলব্ধ	308 নাম : নমিতা মাঝি স্বামীর নাম: নরেন্দ্র মাঝি বাড়ির নং : এন0144 বয়স : 27 লিঙ্গ : মহিলা	NTO2164051 ফটো উপলব্ধ	309 নাম : শুকুরমনি মাঝি স্বামীর নাম: বিদ্যাধর মাঝি বাড়ির নং : n0088 বয়স : 40 লিঙ্গ : মহিলা	DXG2194579 ফটো উপলব্ধ
310 নাম : গুলাপি মন্ডি স্বামীর নাম: লক্ষীকান্ত মন্ডি বাড়ির নং : এন0088 বয়স : 21 লিঙ্গ : মহিলা	NTO2336360 ফটো উপলব্ধ	311 নাম : রতন মাণ্ডি পিতার নাম: হাড়িরাম মাণ্ডি বাড়ির নং : n0089 বয়স : 28 লিঙ্গ : পুরুষ	NTO1731660 ফটো উপলব্ধ	312 নাম : কলাবতী মাণ্ডি স্বামীর নাম: সামেশ্বর মাণ্ডি বাড়ির নং : n0089 বয়স : 30 লিঙ্গ : মহিলা	NTO1545425 ফটো উপলব্ধ
313 নাম : সমেশ্বর মাণ্ডি পিতার নাম: হরিরাম মাণ্ডি বাড়ির নং : n0089 বয়স : 37 লিঙ্গ : পুরুষ	NTO1276872 ফটো উপলব্ধ	314 নাম : পার্বতী মাণ্ডি স্বামীর নাম: হাড়িরাম মাণ্ডি বাড়ির নং : n0089 বয়স : 54 লিঙ্গ : মহিলা	DXG2194587 ফটো উপলব্ধ	315 নাম : হাড়িরাম মাণ্ডি পিতার নাম: চুনু মাণ্ডি বাড়ির নং : n0089 বয়স : 62 লিঙ্গ : পুরুষ	WB/34/237/117812 ফটো উপলব্ধ
316 নাম : লক্ষীকান্ত মাণ্ডি পিতার নাম: পশুপতি মাণ্ডি বাড়ির নং : n0088 বয়স : 31 লিঙ্গ : পুরুষ	NTO1655240 ফটো উপলব্ধ	317 নাম : অঞ্জনা মাণ্ডি স্বামীর নাম: পশুপতি মাণ্ডি বাড়ির নং : n0088 বয়স : 60 লিঙ্গ : মহিলা	WB/34/237/117536 ফটো উপলব্ধ	318 নাম : পশুপতি মাণ্ডি পিতার নাম: চুনু মাণ্ডি বাড়ির নং : n0088 বয়স : 67 লিঙ্গ : পুরুষ	WB/34/237/117734 ফটো উপলব্ধ
319 নাম : বারুণী মন্ডি স্বামীর নাম: লতা মন্ডি বাড়ির নং : n0086 বয়স : 37 লিঙ্গ : মহিলা	NTO1089028 ফটো উপলব্ধ	320 নাম : ফচন মাণ্ডি স্বামীর নাম: লক্ষিরাম মাণ্ডি বাড়ির নং : n0086 বয়স : 44 লিঙ্গ : মহিলা	DXG2195055 ফটো উপলব্ধ	321 নাম : লধা মন্ডি পিতার নাম: ভিখু মন্ডি বাড়ির নং : n0086 বয়স : 45 লিঙ্গ : পুরুষ	NTO2307684 ফটো উপলব্ধ
322 নাম : পূর্ণিমা মন্ডি স্বামীর নাম: বাবুশ্বর মন্ডি বাড়ির নং : এন0086 বয়স : 23 লিঙ্গ : মহিলা	NTO2377794 ফটো উপলব্ধ	323 নাম : বাবুশ্বর মন্ডি পিতার নাম: লক্ষিরাম মন্ডি বাড়ির নং : এন00 বয়স : 26 লিঙ্গ : পুরুষ	NTO2283679 ফটো উপলব্ধ	324 নাম : ঠান্ডা মাহাত স্বামীর নাম: উপেন্দ্র নাথ মাহাত বাড়ির নং : n0001 বয়স : 35 লিঙ্গ : মহিলা	NTO1051572 ফটো উপলব্ধ
325 নাম : উপেন্দ্রনাথ মাহাত পিতার নাম: গুরচরন মাহাত বাড়ির নং : n0001 বয়স : 41 লিঙ্গ : পুরুষ	DXG2195212 ফটো উপলব্ধ	326 নাম : উমা মোদক পিতার নাম: কুশ্ট মোদক বাড়ির নং : n0047 বয়স : 54 লিঙ্গ : মহিলা	WB/34/237/117497 ফটো উপলব্ধ	327 নাম : শঙ্কর মোদক পিতার নাম: কুশ্ট মোদক বাড়ির নং : n0047 বয়স : 61 লিঙ্গ : পুরুষ	NTO1436211 ফটো উপলব্ধ
328 নাম : সত্য মোদক পিতার নাম: কুশ্ট মোদক বাড়ির নং : n0047 বয়স : 73 লিঙ্গ : পুরুষ	NTO1436203 ফটো উপলব্ধ	329 নাম : বিবেক কুমার মোদক পিতার নাম: সত্য মোদক বাড়ির নং : n0047 বয়স : 30 লিঙ্গ : পুরুষ	NTO1731652 ফটো উপলব্ধ	330 নাম : জয়রাম সিংহ মুরা পিতার নাম: বুকু সিংহমুড়া বাড়ির নং : n0030 বয়স : 70 লিঙ্গ : পুরুষ	NTO2389880 ফটো উপলব্ধ



বিধানসভা নির্বাচনক্ষেত্রের নং, নাম : 240-বাঘমুন্ডি  
ভাগ নং, নাম : 1-নোয়াগড়সাওরীঘুট্ট, বাঁধটাড়, রাঙাডি, গোরটাঁড়

331	NTO1731512	ফটো উপলব্ধ	332	NTO1545441	ফটো উপলব্ধ	333	NTO2573970	ফটো উপলব্ধ
নাম : রাজেন সিং মুড়া পিতার নাম: শম্ভু সিং মুড়া বাড়ির নং : n0162 বয়স : 41 লিঙ্গ : পুরুষ			নাম : সঞ্জয় সিং মুড়া পিতার নাম: ঠাকুরদাস সিং মুড়া বাড়ির নং : n0030 বয়স : 34 লিঙ্গ : পুরুষ			নাম : সুভদ্রা সিং মুড়া স্বামীর নাম: জয়রাম সিং মুড়া বাড়ির নং : n0030 বয়স : 63 লিঙ্গ : মহিলা		
334	NTO1344225	ফটো উপলব্ধ	335	NTO1344217	ফটো উপলব্ধ	336	NTO1967017	ফটো উপলব্ধ
নাম : কার্তিক সিং মুড়া পিতার নাম: জয়রাম সিং মুড়া বাড়ির নং : n0098 বয়স : 32 লিঙ্গ : পুরুষ			নাম : পূর্ণিমা সিং মুড়া স্বামীর নাম: কিরন সিং মুড়া বাড়ির নং : n0097 বয়স : 32 লিঙ্গ : মহিলা			নাম : পুতুল সিং মুড়া স্বামীর নাম: হরেলাল সিং মুড়া বাড়ির নং : nং043 বয়স : 28 লিঙ্গ : মহিলা		
337	NTO1868652	ফটো উপলব্ধ	338	NTO2145092	ফটো উপলব্ধ	339	NTO1731413	ফটো উপলব্ধ
নাম : লক্ষীনারায়ন সিং মুড়া পিতার নাম: সাধু সিং মুড়া বাড়ির নং : n0130 বয়স : 26 লিঙ্গ : পুরুষ			নাম : হলদী মাঝি স্বামীর নাম: জগবন্ধু মাঝি বাড়ির নং : n0030 বয়স : 60 লিঙ্গ : মহিলা			নাম : সুভাষ সিং মুড়া পিতার নাম: ঠাকুরদাস সিং মুড়া বাড়ির নং : n0030 বয়স : 28 লিঙ্গ : পুরুষ		
340	NTO2387553	ফটো উপলব্ধ	341	NTO1344332	ফটো উপলব্ধ	342	NTO2469377	ফটো উপলব্ধ
নাম : ঠাকুরদাস সিং মুড়া পিতার নাম: চুকু সিং মুড়া বাড়ির নং : n0030 বয়স : 69 লিঙ্গ : পুরুষ			নাম : সরাবতী সিং মুড়া স্বামীর নাম: রাজেন সিং মুড়া বাড়ির নং : n0164 বয়স : 34 লিঙ্গ : মহিলা			নাম : লালু সিং মুড়া মায়ের নাম: সুভদ্রা সিং মুড়া বাড়ির নং : এন0030 বয়স : 20 লিঙ্গ : পুরুষ		
343	IAP1975358	ফটো উপলব্ধ	344	DXG2195238	ফটো উপলব্ধ	345	NTO2375657	ফটো উপলব্ধ
নাম : সুনিতা সিং সর্দার স্বামীর নাম: ভূদেব সিং সর্দার বাড়ির নং : এন0044 বয়স : 26 লিঙ্গ : মহিলা			নাম : কম্পনা সিং মুড়া স্বামীর নাম: সীতারাম সিং মুড়া বাড়ির নং : n0046 বয়স : 42 লিঙ্গ : মহিলা			নাম : মমতা সিংহ মুড়া স্বামীর নাম: সুরেন্দ্র সিংহ মুড়া বাড়ির নং : এন0044 বয়স : 23 লিঙ্গ : মহিলা		
346	DXG2511012	ফটো উপলব্ধ	347	DXG1262534	ফটো উপলব্ধ	348	NTO1192947	ফটো উপলব্ধ
নাম : ভারতী সিং মুড়া স্বামীর নাম: বুদ্ধেশ্বর সিং মুড়া বাড়ির নং : n0045 বয়স : 39 লিঙ্গ : মহিলা			নাম : রেবতী সিং মুড়া স্বামীর নাম: রথু সিং মুড়া বাড়ির নং : n0041 বয়স : 43 লিঙ্গ : মহিলা			নাম : দামু মাঝি পিতার নাম: গোপাল মাঝি বাড়ির নং : 001 বয়স : 34 লিঙ্গ : পুরুষ		
349	DXG2195246	ফটো উপলব্ধ	350	NTO2470367	ফটো উপলব্ধ	351	DXG2773737	ফটো উপলব্ধ
নাম : সুমিতা মাঝি পিতার নাম: উদু মাঝি বাড়ির নং : n0046 বয়স : 37 লিঙ্গ : মহিলা			নাম : কল্যাণী সিং মুড়া পিতার নাম: সীতারাম সিং মুড়া বাড়ির নং : এন0046 বয়স : 21 লিঙ্গ : মহিলা			নাম : বুদ্ধেশ্বর সিং মুড়া পিতার নাম: জগন্নাথ সিং মুড়া বাড়ির নং : n0045 বয়স : 37 লিঙ্গ : পুরুষ		
352	NTO1276914	ফটো উপলব্ধ	353	WB/34/237/117512	ফটো উপলব্ধ	354	DXG2580942	ফটো উপলব্ধ
নাম : ভূদেব সিং মুড়া পিতার নাম: শম্ভু সিং মুড়া বাড়ির নং : n0044 বয়স : 37 লিঙ্গ : পুরুষ			নাম : সুরেন্দ্র সিং মুড়া পিতার নাম: শম্ভু সিং মুড়া বাড়ির নং : n0044 বয়স : 49 লিঙ্গ : পুরুষ			নাম : রূপন সিং মুড়া স্বামীর নাম: শক্তি সিং মুড়া বাড়ির নং : n0043 বয়স : 39 লিঙ্গ : মহিলা		
355	WB/34/237/117460	ফটো উপলব্ধ	356	WB/34/237/117339	ফটো উপলব্ধ	357	WB/34/237/117699	ফটো উপলব্ধ
নাম : রাধা সিং মুড়া স্বামীর নাম: কালীপদ সিং মুড়া বাড়ির নং : n0043 বয়স : 52 লিঙ্গ : মহিলা			নাম : কালীপদ সিং মুড়া পিতার নাম: রাণু সিং মুড়া বাড়ির নং : n0043 বয়স : 58 লিঙ্গ : পুরুষ			নাম : শক্তিপদ সিং মুড়া পিতার নাম: আশু সিং মুড়া বাড়ির নং : n0043 বয়স : 51 লিঙ্গ : পুরুষ		
358	NTO2478998	ফটো উপলব্ধ	359	DXG2511087	ফটো উপলব্ধ	360	DXG2510964	ফটো উপলব্ধ
নাম : নিমাই সিং মুড়া পিতার নাম: কালীপদ সিং মুড়া বাড়ির নং : এন0043 বয়স : 20 লিঙ্গ : পুরুষ			নাম : মঙ্গল সিং মুড়া স্বামীর নাম: রাজেশ সিং মুড়া বাড়ির নং : n0042 বয়স : 38 লিঙ্গ : মহিলা			নাম : রাজেশ সিং মুড়া পিতার নাম: মঙ্গল সিং মুড়া বাড়ির নং : n0042 বয়স : 40 লিঙ্গ : পুরুষ		



বিধানসভা নির্বাচনক্ষেত্রের নং, নাম : 240-বাঘমুন্ডি  
ভাগ নং, নাম : 1-নোয়াগড়সাওরীঘুট্ট, বাঁধটাড়, রাঙাডি, গোরটাঁড়

361 নাম : ফুলমনি সিংমুড়া স্বামীর নাম: হাড়িরাম সিংমুড়া বাড়ির নং : n0042 বয়স : 50 লিঙ্গ : মহিলা	WB/34/237/117462	362 নাম : হাড়িরাম সিংমুড়া পিতার নাম: মঙ্গল সিংমুড়া বাড়ির নং : n0042 বয়স : 55 লিঙ্গ : পুরুষ	WB/34/237/117331	363 নাম : সমর সিং মুড়া পিতার নাম: সাধু সিং মুড়া বাড়ির নং : n0041 বয়স : 30 লিঙ্গ : পুরুষ	NT01545433
364 নাম : আলোমনী সিংমুড়া স্বামীর নাম: সাধু সিংমুড়া বাড়ির নং : n0041 বয়স : 50 লিঙ্গ : মহিলা	WB/34/237/117427	365 নাম : সাধু সিংমুড়া পিতার নাম: রেংটু সিংমুড়া বাড়ির নং : n0041 বয়স : 55 লিঙ্গ : পুরুষ	WB/34/237/117310	366 নাম : ফতু সিংমুড়া পিতার নাম: ব্রজ সিংমুড়া বাড়ির নং : n0039 বয়স : 60 লিঙ্গ : পুরুষ	WB/34/237/117312
367 নাম : বৃধনী সিংমুড়া স্বামীর নাম: ঠাকুরদাস সিংমুড়া বাড়ির নং : n0035 বয়স : 54 লিঙ্গ : মহিলা	WB/34/237/117446	368 নাম : কিরন সিং মুড়া পিতার নাম: অর্জুন সিং মুড়া বাড়ির নং : n0034 বয়স : 38 লিঙ্গ : পুরুষ	DXG2728467	369 নাম : শ্রীমনি সিংমুড়া স্বামীর নাম: বিশ্বনাথ সিংমুড়া বাড়ির নং : n0034 বয়স : 38 লিঙ্গ : মহিলা	NT01344209
370 নাম : বিশ্বনাথ সিংমুড়া পিতার নাম: অর্জুন সিংমুড়া বাড়ির নং : n0034 বয়স : 42 লিঙ্গ : পুরুষ	DXG2195279	371 নাম : রাধিকা সিংমুড়া স্বামীর নাম: অর্জুন সিংমুড়া বাড়ির নং : n0034 বয়স : 58 লিঙ্গ : মহিলা	WB/34/237/117502	372 নাম : সোমবারী সিংমুড়া স্বামীর নাম: জলধর সিংমুড়া বাড়ির নং : n0032 বয়স : 44 লিঙ্গ : মহিলা	DXG1262526
373 নাম : জলধর সিংমুড়া পিতার নাম: বুকু সিংমুড়া বাড়ির নং : n0032 বয়স : 53 লিঙ্গ : পুরুষ	WB/34/237/117722	374 নাম : সুমিতা সিং মুড়া স্বামীর নাম: কানাই সিং মুড়া বাড়ির নং : n0031 বয়স : 36 লিঙ্গ : মহিলা	NT01276906	375 নাম : কানাই সিংমুড়া পিতার নাম: বুকু সিংমুড়া বাড়ির নং : n0031 বয়স : 55 লিঙ্গ : পুরুষ	WB/34/237/117691
376 নাম : বাবী সিংমুড়া স্বামীর নাম: বুকু সিংমুড়া বাড়ির নং : n0031 বয়স : 83 লিঙ্গ : মহিলা	WB/34/237/117348	377 নাম : রাইলু সিং মুড়া স্বামীর নাম: কালিপদ সিংমুড়া বাড়ির নং : n0040 বয়স : 66 লিঙ্গ : মহিলা	NT02397883	378 নাম : কালিপদ সিংমুড়া পিতার নাম: লছমন সিংমুড়া বাড়ির নং : n0040 বয়স : 72 লিঙ্গ : পুরুষ	NT02397891
379 নাম : অম্বতা মাঝি পিতার নাম: ভন্দু মাঝি বাড়ির নং : n0084 বয়স : 35 লিঙ্গ : মহিলা	DXG2194751	380 নাম : উন্দু হেমব্রম পিতার নাম: ডমন মাঝি বাড়ির নং : n0084 বয়স : 75 লিঙ্গ : পুরুষ	NT01545375	381 নাম : চামী হেমব্রম স্বামীর নাম: ভন্দু মাঝি বাড়ির নং : n0084 বয়স : 67 লিঙ্গ : মহিলা	NT02013506
382 নাম : নিমাই মাঝি পিতার নাম: ঝরিলাল মাঝি বাড়ির নং : 128 বয়স : 36 লিঙ্গ : পুরুষ	ILY1146307	383 নাম : শ্যামসুন্দর মাঝি পিতার নাম: পরিমল মাঝি বাড়ির নং : 84 বয়স : 33 লিঙ্গ : পুরুষ	XWK1394089	384 নাম : সন্হারি মাঝি পিতার নাম: অমরেশ মাঝি বাড়ির নং : 90 বয়স : 26 লিঙ্গ : মহিলা	NT01927128
385 নাম : কোয়েল হাঁসদা পিতার নাম: ভজু চন্দ্র মাঝি বাড়ির নং : 29 বয়স : 20 লিঙ্গ : মহিলা	NT02516631	386 নাম : লিসারাম হেমব্রম পিতার নাম: ফুচু হেমব্রম বাড়ির নং : 83 বয়স : 20 লিঙ্গ : পুরুষ	NT02517902	387 নাম : মঙ্গলী বেসরা পিতার নাম: কুড়িয়া বেসরা বাড়ির নং : 71 বয়স : 28 লিঙ্গ : মহিলা	IAP1740810
388 নাম : দেবাশিষ গোস্বামী পিতার নাম: ঝাড়ুরাম গোস্বামী বাড়ির নং : 62 বয়স : 21 লিঙ্গ : পুরুষ	NT02528537	389 নাম : গস্টেন মাঝি পিতার নাম: চন্দ্রমোহন মাঝি বাড়ির নং : নং0 বয়স : 22 লিঙ্গ : পুরুষ	NT02581221		

390	NTO2445070	ফটো উপলব্ধ	391	NTO2457885	ফটো উপলব্ধ	392	NTO2447092	ফটো উপলব্ধ
নাম : হিরামণি মাঝি পিতার নাম: শুকদেব মাঝি বাড়ির নং : এন0017 বয়স : 21 লিঙ্গ : পুরুষ			নাম : ধনুরাম মাঝি মায়ের নাম: বারনী মাঝি বাড়ির নং : এন0016 বয়স : 21 লিঙ্গ : পুরুষ			নাম : জিতমণি মাঝি স্বামীর নাম: ধনুরাম মাঝি বাড়ির নং : এন0016 বয়স : 20 লিঙ্গ : মহিলা		
393	ILY1915628	ফটো উপলব্ধ	394	SYG1494145	ফটো উপলব্ধ	395	NTO1731769	ফটো উপলব্ধ
নাম : অনিতা সরেন স্বামীর নাম: সুরোজ মাঝি বাড়ির নং : 007 বয়স : 26 লিঙ্গ : মহিলা			নাম : প্রথমী টুডু স্বামীর নাম: বিনয় টুডু বাড়ির নং : এন00 বয়স : 30 লিঙ্গ : মহিলা			নাম : আরতী পরামানিক স্বামীর নাম: সহদেব পরামানিক বাড়ির নং : n0116 বয়স : 30 লিঙ্গ : মহিলা		
396	NTO2383701	ফটো উপলব্ধ	397	DXG1785989	ফটো উপলব্ধ	398	NTO1545532	ফটো উপলব্ধ
নাম : বিবেক পরামানিক পিতার নাম: পতিত পবন পরামানিক বাড়ির নং : এন0114 বয়স : 21 লিঙ্গ : পুরুষ			নাম : লালু পরামানিক পিতার নাম: শুক পরামানিক বাড়ির নং : n0114 বয়স : 45 লিঙ্গ : পুরুষ			নাম : সঙ্গীতা পরামানিক স্বামীর নাম: মনোরঞ্জন পরামানিক বাড়ির নং : n0114 বয়স : 31 লিঙ্গ : মহিলা		
399	WB/34/237/117322	ফটো উপলব্ধ	400	DXG2728533	ফটো উপলব্ধ	401	DXG1262377	ফটো উপলব্ধ
নাম : ললিতা পরামানিক স্বামীর নাম: শুকু পরামানিক বাড়ির নং : n0114 বয়স : 79 লিঙ্গ : মহিলা			নাম : বাসন্তী পরামানিক স্বামীর নাম: লালু পরামানিক বাড়ির নং : n0114 বয়স : 37 লিঙ্গ : মহিলা			নাম : নুনীবালা পরামানিক স্বামীর নাম: পতিত পাবন পরামানিক বাড়ির নং : n0114 বয়স : 44 লিঙ্গ : মহিলা		
402	WB/34/237/117819	ফটো উপলব্ধ	403	NTO2573590	ফটো উপলব্ধ	404	DXG2195352	ফটো উপলব্ধ
নাম : ভদ্রু পরামানিক পিতার নাম: শুকু পরামানিক বাড়ির নং : n0115 বয়স : 61 লিঙ্গ : পুরুষ			নাম : বেহুল্যা পরামানিক স্বামীর নাম: ভদ্রু পরামানিক বাড়ির নং : n0115 বয়স : 66 লিঙ্গ : মহিলা			নাম : শান্তি পরামানিক স্বামীর নাম: ঠাকুরদাস পরামানিক বাড়ির নং : n0115 বয়স : 44 লিঙ্গ : মহিলা		
405	NTO1192988	ফটো উপলব্ধ	406	WB/34/237/117286	ফটো উপলব্ধ	407	NTO1051739	ফটো উপলব্ধ
নাম : অরুণ পরামানিক পিতার নাম: ভদ্রু পরামানিক বাড়ির নং : n0115 বয়স : 38 লিঙ্গ : পুরুষ			নাম : শান্ত পরামানিক স্বামীর নাম: প্রীতম পরামানিক বাড়ির নং : n0116 বয়স : 51 লিঙ্গ : মহিলা			নাম : নকুল পরামানিক পিতার নাম: প্রীতম পরামানিক বাড়ির নং : n0116 বয়স : 38 লিঙ্গ : পুরুষ		
408	NTO1051721	ফটো উপলব্ধ	409	NTO1630185	ফটো উপলব্ধ	410	WB/34/237/117432	ফটো উপলব্ধ
নাম : গান্ধারী পরামানিক স্বামীর নাম: নকুল পরামানিক বাড়ির নং : n0116 বয়স : 35 লিঙ্গ : মহিলা			নাম : শহদেব পরামানিক পিতার নাম: প্রীতম পরামানিক বাড়ির নং : n0116 বয়স : 34 লিঙ্গ : পুরুষ			নাম : পতিতপাবন পরামানিক পিতার নাম: শুকু পরামানিক বাড়ির নং : n0114 বয়স : 53 লিঙ্গ : পুরুষ		
411	NTO1731868	ফটো উপলব্ধ	412	NTO1192996	ফটো উপলব্ধ	413	NTO2457810	ফটো উপলব্ধ
নাম : পূজা পরামানিক স্বামীর নাম: অরুণ পরামানিক বাড়ির নং : n0115 বয়স : 28 লিঙ্গ : মহিলা			নাম : মনোরঞ্জন পরামানিক মায়ের নাম: ললিতা পরামানিক বাড়ির নং : n0114 বয়স : 37 লিঙ্গ : পুরুষ			নাম : অঞ্জলি পরামানিক পিতার নাম: পতিত পবন পরামানিক বাড়ির নং : এন0114 বয়স : 20 লিঙ্গ : মহিলা		
414	NTO2409902	ফটো উপলব্ধ	415	DXG1785997	ফটো উপলব্ধ	416	WB/34/237/117103	ফটো উপলব্ধ
নাম : সাবিত্রী বালা বেসরা স্বামীর নাম: গঙ্গাধর বেসরা বাড়ির নং : n0145 বয়স : 73 লিঙ্গ : মহিলা			নাম : অতুলপ্রসাদ বেসরা পিতার নাম: গঙ্গাধর বেসরা বাড়ির নং : n0145 বয়স : 55 লিঙ্গ : পুরুষ			নাম : ইন্দুবালা বেসরা স্বামীর নাম: অতুলপ্রসাদ বেসরা বাড়ির নং : n0145 বয়স : 51 লিঙ্গ : মহিলা		
417	NTO1051747	ফটো উপলব্ধ	418	NTO1545516	ফটো উপলব্ধ	419	NTO2339455	ফটো উপলব্ধ
নাম : করুনা কিরন বেশরা পিতার নাম: অতুল প্রসাদ বেশরা বাড়ির নং : n0145 বয়স : 36 লিঙ্গ : মহিলা			নাম : বিনয় বেশরা পিতার নাম: অতুল প্রসাদ বেশরা বাড়ির নং : n0145 বয়স : 30 লিঙ্গ : পুরুষ			নাম : বিকেশ্বর মন্ডি পিতার নাম: পশুপতি মন্ডি বাড়ির নং : এন0088 বয়স : 23 লিঙ্গ : পুরুষ		

420	NTO1967090	ফটো উপলব্ধ	421	NTO1967157	ফটো উপলব্ধ	422	NTO1967165	ফটো উপলব্ধ
নাম : সন্ধ্যামনি মাঝি অন্যান্য: মনীষ মাঝি বাড়ির নং : নং139 বয়স : 26 লিঙ্গ : মহিলা			নাম : কার্তিক মাঝি পিতার নাম: রনজিৎ মাঝি বাড়ির নং : নং014 বয়স : 25 লিঙ্গ : পুরুষ			নাম : চন্দনী মাঝি অন্যান্য: দুর্গাচরন মাঝি বাড়ির নং : নং016 বয়স : 29 লিঙ্গ : মহিলা		
423	NTO1277227	ফটো উপলব্ধ	424	NTO1868637	ফটো উপলব্ধ	425	NTO2097632	ফটো উপলব্ধ
নাম : রাজেন্দ্র মাঝি পিতার নাম: দীনলাল মাঝি বাড়ির নং : n0126 বয়স : 36 লিঙ্গ : পুরুষ			নাম : সুবীর মান্ডি পিতার নাম: ঈশ্বর মান্ডি বাড়ির নং : n0102 বয়স : 26 লিঙ্গ : পুরুষ			নাম : মনোজ মাঝি পিতার নাম: মথুর মাঝি বাড়ির নং : 129 বয়স : 24 লিঙ্গ : পুরুষ		
426	DXG2195808	ফটো উপলব্ধ	427	NTO2230852	ফটো উপলব্ধ	428	NTO2245926	ফটো উপলব্ধ
নাম : পানমতি মান্ডি স্বামীর নাম: মনবোধ মান্ডি বাড়ির নং : এন0119 বয়স : 40 লিঙ্গ : মহিলা			নাম : সুভাষিষ মাঝি পিতার নাম: জলধর মাঝি বাড়ির নং : এন0127 বয়স : 22 লিঙ্গ : পুরুষ			নাম : সন্তোষ মাঝি পিতার নাম: অজয় মাঝি বাড়ির নং : এন0128 বয়স : 22 লিঙ্গ : পুরুষ		
429	NTO2283729	ফটো উপলব্ধ	430	DXG2728434	ফটো উপলব্ধ	431	NTO1868645	ফটো উপলব্ধ
নাম : নেপুরা মাঝি স্বামীর নাম: জুরেন মাঝি বাড়ির নং : এন0012 বয়স : 23 লিঙ্গ : মহিলা			নাম : গনেশ মাঝি পিতার নাম: টিকারাম মাঝি বাড়ির নং : n0020 বয়স : 40 লিঙ্গ : পুরুষ			নাম : গীতা মাঝি পিতার নাম: শক্তিপদ মাঝি বাড়ির নং : n0106 বয়স : 26 লিঙ্গ : মহিলা		
432	NTO1731777	ফটো উপলব্ধ	433	NTO1731785	ফটো উপলব্ধ	434	NTO1731801	ফটো উপলব্ধ
নাম : সাগেন মাঝি পিতার নাম: মথুর মাঝি বাড়ির নং : n0129 বয়স : 30 লিঙ্গ : পুরুষ			নাম : হেমালী মাঝি স্বামীর নাম: মনোরঞ্জন মাঝি বাড়ির নং : n0109 বয়স : 28 লিঙ্গ : মহিলা			নাম : বুদ্ধেশ্বর মাঝি পিতার নাম: বিনোদ বিহারী মাঝি বাড়ির নং : n0111 বয়স : 28 লিঙ্গ : পুরুষ		
435	NTO1965474	ফটো উপলব্ধ	436	NTO1965490	ফটো উপলব্ধ	437	NTO1965664	ফটো উপলব্ধ
নাম : স্বপন কিস্কু পিতার নাম: মহাদেব কিস্কু বাড়ির নং : নং009 বয়স : 25 লিঙ্গ : পুরুষ			নাম : দিলীপ মাঝি পিতার নাম: পতিবালা মাঝি বাড়ির নং : নং00 বয়স : 25 লিঙ্গ : পুরুষ			নাম : জামিনী মাঝি স্বামীর নাম: গনেশ মাজি বাড়ির নং : নং020 বয়স : 27 লিঙ্গ : মহিলা		
438	NTO1965615	ফটো উপলব্ধ	439	NTO1965607	ফটো উপলব্ধ	440	NTO1966993	ফটো উপলব্ধ
নাম : বুকেন মাঝি পিতার নাম: কুন্তন মাঝি বাড়ির নং : নং137 বয়স : 26 লিঙ্গ : পুরুষ			নাম : বিশুজিৎ মাঝি পিতার নাম: শুক্ররাম মাঝি বাড়ির নং : নং150 বয়স : 26 লিঙ্গ : পুরুষ			নাম : পিন্ধি মাঝি পিতার নাম: শম্ভুনাথ মাঝি বাড়ির নং : নং008 বয়স : 26 লিঙ্গ : মহিলা		
441	NTO1051622	ফটো উপলব্ধ	442	WB/34/237/117822	ফটো উপলব্ধ	443	DXG2195881	ফটো উপলব্ধ
নাম : অমর মাঝি পিতার নাম: নেহরু মাঝি বাড়ির নং : n0140 বয়স : 37 লিঙ্গ : পুরুষ			নাম : সোনলাল মাঝি পিতার নাম: রাসু মাঝি বাড়ির নং : n0141 বয়স : 58 লিঙ্গ : পুরুষ			নাম : মহেশ্বরী মাঝি স্বামীর নাম: সনুলাল মাঝি বাড়ির নং : n0141 বয়স : 48 লিঙ্গ : মহিলা		
444	WB/34/237/117198	ফটো উপলব্ধ	445	DXG1786060	ফটো উপলব্ধ	446	DXG1786110	ফটো উপলব্ধ
নাম : ঈশ্বর মাঝি পিতার নাম: উটল মাঝি বাড়ির নং : n0142 বয়স : 56 লিঙ্গ : পুরুষ			নাম : অঞ্চলী মাঝি স্বামীর নাম: ঈশ্বর মাঝি বাড়ির নং : n0142 বয়স : 50 লিঙ্গ : মহিলা			নাম : অঞ্জনা মাঝি স্বামীর নাম: শশধর মাঝি বাড়ির নং : n0143 বয়স : 55 লিঙ্গ : মহিলা		
447	NTO1436476	ফটো উপলব্ধ	448	WB/34/237/117250	ফটো উপলব্ধ	449	WB/34/237/117149	ফটো উপলব্ধ
নাম : পঙ্কজ মাঝি মায়ের নাম: অঞ্জনা মাঝি বাড়ির নং : n0143 বয়স : 32 লিঙ্গ : পুরুষ			নাম : জীতবাহন মাঝি পিতার নাম: পেড়কা মাঝি বাড়ির নং : n0144 বয়স : 67 লিঙ্গ : পুরুষ			নাম : শীতলী মাঝি স্বামীর নাম: জীতবাহন মাঝি বাড়ির নং : n0144 বয়স : 61 লিঙ্গ : মহিলা		

বিধানসভা নির্বাচনক্ষেত্রের নং, নাম : 240-বাঘমুন্ডি  
ভাগ নং, নাম : 2-বরুয়াকচা,পটমাডি,ভেলাটাড়

450 নাম : মুকুন্দ মাঝি পিতার নাম: জীতবাহন মাঝি বাড়ির নং : n0144 বয়স : 38 লিঙ্গ : পুরুষ	NTO1089069 ফটো উপলব্ধ	451 নাম : সোমবারী মাঝি পিতার নাম: জীতবাহন মাঝি বাড়ির নং : n0144 বয়স : 38 লিঙ্গ : মহিলা	NTO1089051 ফটো উপলব্ধ	452 নাম : নরেন্দ্র মাঝি পিতার নাম: জীতবাহন মাঝি বাড়ির নং : n0144 বয়স : 36 লিঙ্গ : পুরুষ	NTO1051671 ফটো উপলব্ধ
453 নাম : ভাগবত মাঝি পিতার নাম: দিবাকর মাঝি বাড়ির নং : n0146 বয়স : 65 লিঙ্গ : পুরুষ	DXG2195584 ফটো উপলব্ধ	454 নাম : রমনী মাঝি স্বামীর নাম: ভাগবত মাঝি বাড়ির নং : n0146 বয়স : 58 লিঙ্গ : মহিলা	WB/34/237/117553 ফটো উপলব্ধ	455 নাম : নগেন মাঝি পিতার নাম: ভাগবৎ মাঝি বাড়ির নং : n0146 বয়স : 33 লিঙ্গ : পুরুষ	NTO1545540 ফটো উপলব্ধ
456 নাম : সরস্বতী মাঝি স্বামীর নাম: বানেশ্বর মাঝি বাড়ির নং : n0147 বয়স : 75 লিঙ্গ : মহিলা	WB/34/237/117110 ফটো উপলব্ধ	457 নাম : ভক্তিপদ মাঝি পিতার নাম: বানেশ্বর মাঝি বাড়ির নং : n0147 বয়স : 54 লিঙ্গ : পুরুষ	DXG2714798 ফটো উপলব্ধ	458 নাম : সাবিত্রী মাঝি স্বামীর নাম: কার্তিক মাঝি বাড়ির নং : n0147 বয়স : 42 লিঙ্গ : মহিলা	DXG2581106 ফটো উপলব্ধ
459 নাম : সোমচাঁদ মাঝি পিতার নাম: ভক্তিপদ মাঝি বাড়ির নং : এন0147 বয়স : 21 লিঙ্গ : পুরুষ	NTO2469799 ফটো উপলব্ধ	460 নাম : বুধনী মাঝী স্বামীর নাম: রবি মাঝি বাড়ির নং : n0149 বয়স : 65 লিঙ্গ : মহিলা	NTO2497048 ফটো উপলব্ধ	461 নাম : চিত্ত মাঝি পিতার নাম: হাড়িরাম মাঝি বাড়ির নং : n0149 বয়স : 39 লিঙ্গ : পুরুষ	DXG2197473 ফটো উপলব্ধ
462 নাম : শুশীলা মাঝি স্বামীর নাম: চিত্ত মাঝি বাড়ির নং : n0149 বয়স : 37 লিঙ্গ : মহিলা	NTO1051655 ফটো উপলব্ধ	463 নাম : শুকরাম মাঝি পিতার নাম: দশরথ মাঝি বাড়ির নং : n0150 বয়স : 59 লিঙ্গ : পুরুষ	WB/34/237/117554 ফটো উপলব্ধ	464 নাম : বাহামনি মাঝি স্বামীর নাম: শুকরাম মাঝি বাড়ির নং : n0150 বয়স : 49 লিঙ্গ : মহিলা	WB/34/237/117266 ফটো উপলব্ধ
465 নাম : মঞ্জলী মাঝি স্বামীর নাম: খাড়িরাম মাঝি বাড়ির নং : n0150 বয়স : 39 লিঙ্গ : মহিলা	DXG2728582 ফটো উপলব্ধ	466 নাম : বাবুলাল মাঝি পিতার নাম: শিবা মাঝি বাড়ির নং : n0152 বয়স : 55 লিঙ্গ : পুরুষ	WB/34/237/117572 ফটো উপলব্ধ	467 নাম : বিকাশ মাঝি পিতার নাম: বাবুলাল মাঝি বাড়ির নং : n0152 বয়স : 29 লিঙ্গ : পুরুষ	NTO1655281 ফটো উপলব্ধ
468 নাম : কাজলী মাঝি স্বামীর নাম: শিখর মাঝি বাড়ির নং : n0157 বয়স : 43 লিঙ্গ : মহিলা	NTO1545490 ফটো উপলব্ধ	469 নাম : প্রবীর মান্ডি পিতার নাম: ঈশ্বর মান্ডি বাড়ির নং : এন0102 বয়স : 21 লিঙ্গ : পুরুষ	NTO2384378 ফটো উপলব্ধ	470 নাম : সুদাম মাঝি পিতার নাম: ধনঞ্জয় মাঝি বাড়ির নং : n0127 বয়স : 49 লিঙ্গ : পুরুষ	WB/34/237/117655 ফটো উপলব্ধ
471 নাম : দিপক সরেন পিতার নাম: জয়নাথ সরেন বাড়ির নং : n0109 বয়স : 32 লিঙ্গ : পুরুষ	NTO1344266 ফটো উপলব্ধ	472 নাম : সবিতা মাঝি স্বামীর নাম: দামু মাঝি বাড়ির নং : এন00 বয়স : 30 লিঙ্গ : মহিলা	LTY8483075 ফটো উপলব্ধ	473 নাম : হেমন্ত মাঝি পিতার নাম: জেঠু মাঝি বাড়ির নং : n0109 বয়স : 50 লিঙ্গ : পুরুষ	NTO0260455 ফটো উপলব্ধ
474 নাম : প্রমিলা মাঝি পিতার নাম: মনোন্দ্ৰ মাঝি বাড়ির নং : এন0010 বয়স : 21 লিঙ্গ : মহিলা	NTO2371441 ফটো উপলব্ধ	475 নাম : উমেশ মাঝি পিতার নাম: রামকৃষ্ণ মাঝি বাড়ির নং : এন0121 বয়স : 21 লিঙ্গ : পুরুষ	NTO2383552 ফটো উপলব্ধ	476 নাম : দিপালী হাঁসদা স্বামীর নাম: রবিলাল মাঝি বাড়ির নং : এন0103 বয়স : 25 লিঙ্গ : মহিলা	NTO2243640 ফটো উপলব্ধ
477 নাম : সুরোজ মাঝি পিতার নাম: নন্দলাল মাঝি বাড়ির নং : n0132 বয়স : 29 লিঙ্গ : পুরুষ	NTO1731751 ফটো উপলব্ধ	478 নাম : বাবুরাম মাঝি পিতার নাম: প্রয়াগ মাঝি বাড়ির নং : এন0118 বয়স : 22 লিঙ্গ : পুরুষ	NTO2230464 ফটো উপলব্ধ	479 নাম : ছপুমানি মাঝি স্বামীর নাম: নেহরু মাঝি বাড়ির নং : n0140 বয়স : 54 লিঙ্গ : মহিলা	WB/34/237/117378 ফটো উপলব্ধ

480	NTO2257657	ফটো উপলব্ধ	481	DXG2511095	ফটো উপলব্ধ	482	NTO2276756	ফটো উপলব্ধ
নাম : প্রমিলা মাঝি স্বামীর নাম: ধীরেন মাঝি বাড়ির নং : এন0015 বয়স : 25 লিঙ্গ : মহিলা			নাম : বিশখা মাঝি স্বামীর নাম: শরণ মাঝি বাড়ির নং : n0117 বয়স : 38 লিঙ্গ : মহিলা			নাম : সঞ্জিতী মাঝি পিতার নাম: কালা চাঁদ মাঝি বাড়ির নং : এন00 বয়স : 65 লিঙ্গ : মহিলা		
483	DXG2197465	ফটো উপলব্ধ	484	NTO1731793	ফটো উপলব্ধ	485	NTO2385896	ফটো উপলব্ধ
নাম : শরণ চন্দ্র মাঝি পিতার নাম: বন্দাবন মাঝি বাড়ির নং : n0117 বয়স : 42 লিঙ্গ : পুরুষ			নাম : টুম্পা হাঁসদা পিতার নাম: অজয় হাঁসদা বাড়ির নং : n0128 বয়স : 28 লিঙ্গ : মহিলা			নাম : দুলালী মাঝি স্বামীর নাম: মধু মাঝি বাড়ির নং : এন0020 বয়স : 22 লিঙ্গ : মহিলা		
486	NTO2375368	ফটো উপলব্ধ	487	NTO2375525	ফটো উপলব্ধ	488	WB/34/237/117555	ফটো উপলব্ধ
নাম : সুকুরমনি মাঝি স্বামীর নাম: অসিত বরন মাঝি বাড়ির নং : এন0121 বয়স : 24 লিঙ্গ : মহিলা			নাম : দুলাল চন্দ্র মাঝি পিতার নাম: শিব চরণ মাঝি বাড়ির নং : এন0013 বয়স : 23 লিঙ্গ : পুরুষ			নাম : জিতনী মাঝি স্বামীর নাম: নন্দলাল মাঝি বাড়ির নং : n0132 বয়স : 49 লিঙ্গ : মহিলা		
489	WB/34/237/117557	ফটো উপলব্ধ	490	WB/34/237/117342	ফটো উপলব্ধ	491	DXG2728566	ফটো উপলব্ধ
নাম : সারদা মাঝি পিতার নাম: জগন মাঝি বাড়ির নং : n0133 বয়স : 71 লিঙ্গ : পুরুষ			নাম : সঁজতি মাঝি স্বামীর নাম: সারদা মাঝি বাড়ির নং : n0133 বয়স : 66 লিঙ্গ : মহিলা			নাম : ধীরেন চন্দ্র মাঝি পিতার নাম: সারদা মাঝি বাড়ির নং : n0133 বয়স : 37 লিঙ্গ : পুরুষ		
492	NTO1089044	ফটো উপলব্ধ	493	WB/34/237/117351	ফটো উপলব্ধ	494	NTO1436427	ফটো উপলব্ধ
নাম : শ্রীমতি মাঝি স্বামীর নাম: ধীরেন চন্দ্র মাঝি বাড়ির নং : n0133 বয়স : 35 লিঙ্গ : মহিলা			নাম : গোবিন্দ মাঝি পিতার নাম: যোগন মাঝি বাড়ির নং : n0134 বয়স : 69 লিঙ্গ : পুরুষ			নাম : বুদ্ধেশ্বর মাঝি পিতার নাম: গোবিন্দ মাঝি বাড়ির নং : n0134 বয়স : 35 লিঙ্গ : পুরুষ		
495	NTO1545508	ফটো উপলব্ধ	496	NTO1436419	ফটো উপলব্ধ	497	DXG2197457	ফটো উপলব্ধ
নাম : কার্তিক মাঝি পিতার নাম: গোবিন্দ মাঝি বাড়ির নং : n0134 বয়স : 30 লিঙ্গ : পুরুষ			নাম : রাধিকা মাঝি স্বামীর নাম: বুদ্ধেশ্বর মাঝি বাড়ির নং : n0134 বয়স : 35 লিঙ্গ : মহিলা			নাম : সুলচনা মাঝি স্বামীর নাম: সবরম মাঝি বাড়ির নং : n0136 বয়স : 40 লিঙ্গ : মহিলা		
498	WB/34/237/117547	ফটো উপলব্ধ	499	WB/34/237/117516	ফটো উপলব্ধ	500	DXG1786177	ফটো উপলব্ধ
নাম : কীর্তন মাঝি পিতার নাম: শঙ্কর মাঝি বাড়ির নং : n0137 বয়স : 61 লিঙ্গ : পুরুষ			নাম : পক মাঝি স্বামীর নাম: কীর্তন মাঝি বাড়ির নং : n0137 বয়স : 54 লিঙ্গ : মহিলা			নাম : চাপলা মাঝি স্বামীর নাম: জীমৎ বাহন মাঝি বাড়ির নং : n0134 বয়স : 40 লিঙ্গ : মহিলা		
501	WB/34/237/117376	ফটো উপলব্ধ	502	DXG2773760	ফটো উপলব্ধ	503	NTO2386506	ফটো উপলব্ধ
নাম : পতিবালা মাঝি স্বামীর নাম: কৃষ্ণ মাঝি বাড়ির নং : n0138 বয়স : 52 লিঙ্গ : মহিলা			নাম : সবিতা হাঁসদা স্বামীর নাম: গনেশ হাঁসদা বাড়ির নং : n0136 বয়স : 41 লিঙ্গ : মহিলা			নাম : আকাশ মাঝি পিতার নাম: বাবুলাল মাঝি বাড়ির নং : এন0152 বয়স : 21 লিঙ্গ : পুরুষ		
504	NTO2386563	ফটো উপলব্ধ	505	NTO2380608	ফটো উপলব্ধ	506	WB/34/237/117251	ফটো উপলব্ধ
নাম : ধর্মেন্দ্র মাঝি পিতার নাম: শক্তিপদ মাঝি বাড়ির নং : এন0106 বয়স : 21 লিঙ্গ : পুরুষ			নাম : হেমলা মাঝি পিতার নাম: নন্দলাল মাঝি বাড়ির নং : এন0019 বয়স : 22 লিঙ্গ : মহিলা			নাম : বালিকা মাঝি স্বামীর নাম: গোপাল মাঝি বাড়ির নং : n0131 বয়স : 52 লিঙ্গ : মহিলা		
507	DXG2728558	ফটো উপলব্ধ	508	WB/34/237/117866	ফটো উপলব্ধ	509	NTO1436393	ফটো উপলব্ধ
নাম : ধনঞ্জয় মাঝি পিতার নাম: গোপাল মাঝি বাড়ির নং : n0131 বয়স : 37 লিঙ্গ : পুরুষ			নাম : নন্দলাল মাঝি পিতার নাম: সারদা মাঝি বাড়ির নং : n0132 বয়স : 52 লিঙ্গ : পুরুষ			নাম : শকুন্তলা হাঁসদা (মাঝি) স্বামীর নাম: ধনঞ্জয় মাঝি বাড়ির নং : n0129 বয়স : 37 লিঙ্গ : মহিলা		

510 নাম : মনেশ মাঝি পিতার নাম: জহরলাল মাঝি বাড়ির নং : n0139 বয়স : 37 লিঙ্গ : পুরুষ	NTO0260265 ফটো উপলব্ধ	511 নাম : পাতামনি মাঝি স্বামীর নাম: রমেশ মাঝি বাড়ির নং : n0148 বয়স : 60 লিঙ্গ : মহিলা	NTO0260042 ফটো উপলব্ধ	512 নাম : বারীন কুমার হাঁসদা পিতার নাম: কালাচাঁদ হাঁসদা বাড়ির নং : n0148 বয়স : 58 লিঙ্গ : পুরুষ	WB/34/237/117038 ফটো উপলব্ধ
513 নাম : সুরজমনি হাঁসদা স্বামীর নাম: বারীন কুমার হাঁসদা বাড়ির নং : n0148 বয়স : 53 লিঙ্গ : মহিলা	WB/34/237/117357 ফটো উপলব্ধ	514 নাম : সঞ্জয় কুমার হাঁসদা পিতার নাম: বারীন কুমার হাঁসদা বাড়ির নং : n0148 বয়স : 36 লিঙ্গ : পুরুষ	NTO1192962 ফটো উপলব্ধ	515 নাম : রাজীব কুমার হাঁসদা পিতার নাম: বারীন কুমার হাঁসদা বাড়ির নং : n0148 বয়স : 33 লিঙ্গ : পুরুষ	NTO1277219 ফটো উপলব্ধ
516 নাম : রবীন্দ্র মাঝি পিতার নাম: শবরম মাঝি বাড়ির নং : নং136 বয়স : 25 লিঙ্গ : পুরুষ	NTO1965649 ফটো উপলব্ধ	517 নাম : মহেন্দ্র মাঝি মায়ের নাম: সুলচনা মাঝি বাড়ির নং : এন0136 বয়স : 20 লিঙ্গ : পুরুষ	NTO2465821 ফটো উপলব্ধ	518 নাম : মথুর মাঝি পিতার নাম: অশোক মাঝি বাড়ির নং : n0129 বয়স : 53 লিঙ্গ : পুরুষ	WB/34/237/117577 ফটো উপলব্ধ
519 নাম : সুরধনী মাঝি স্বামীর নাম: মথুর মাঝি বাড়ির নং : n0129 বয়স : 50 লিঙ্গ : মহিলা	DXG2195402 ফটো উপলব্ধ	520 নাম : ঝাড়রাম মাঝি পিতার নাম: অশোক মাঝি বাড়ির নং : n0129 বয়স : 50 লিঙ্গ : পুরুষ	WB/34/237/117412 ফটো উপলব্ধ	521 নাম : পুস্প মাঝি স্বামীর নাম: ঝাড়রাম মাঝি বাড়ির নং : n0129 বয়স : 38 লিঙ্গ : মহিলা	DXG2511137 ফটো উপলব্ধ
522 নাম : যোগেশ্বর মাঝি পিতার নাম: পেড়কা মাঝি বাড়ির নং : n0130 বয়স : 62 লিঙ্গ : পুরুষ	WB/34/237/117031 ফটো উপলব্ধ	523 নাম : লতিকা মাঝি স্বামীর নাম: যোগেশ্বর মাঝি বাড়ির নং : n0130 বয়স : 55 লিঙ্গ : মহিলা	WB/34/237/117143 ফটো উপলব্ধ	524 নাম : লক্ষ্মিনী কিস্কু স্বামীর নাম: সমীর কিস্কু বাড়ির নং : n0153 বয়স : 33 লিঙ্গ : মহিলা	NTO1545524 ফটো উপলব্ধ
525 নাম : সমীর মাঝি পিতার নাম: মহাদেব মাঝি বাড়ির নং : n0153 বয়স : 34 লিঙ্গ : পুরুষ	NTO1344282 ফটো উপলব্ধ	526 নাম : খুদিরাম মাঝি পিতার নাম: রামধন মাঝি বাড়ির নং : n0100 বয়স : 73 লিঙ্গ : পুরুষ	DXG0180695 ফটো উপলব্ধ	527 নাম : চন্দন মাঝি পিতার নাম: ক্ষুদিরাম মাঝি বাড়ির নং : n0100 বয়স : 49 লিঙ্গ : পুরুষ	WB/34/237/117635 ফটো উপলব্ধ
528 নাম : বাহামনি মাঝি স্বামীর নাম: চন্দন মাঝি বাড়ির নং : n0100 বয়স : 40 লিঙ্গ : মহিলা	DXG2197432 ফটো উপলব্ধ	529 নাম : হেমন্ত মান্ডি পিতার নাম: ক্ষুদিরাম মান্ডি বাড়ির নং : n0100 বয়স : 43 লিঙ্গ : পুরুষ	DXG1263433 ফটো উপলব্ধ	530 নাম : ঈশ্বর মাঝি পিতার নাম: গনেশ মাঝি বাড়ির নং : n0102 বয়স : 68 লিঙ্গ : পুরুষ	NTO2501534 ফটো উপলব্ধ
531 নাম : বরানি মাঝি স্বামীর নাম: ঈশ্বর মাঝি বাড়ির নং : n0102 বয়স : 64 লিঙ্গ : মহিলা	NTO2501518 ফটো উপলব্ধ	532 নাম : জয়হরি মাঝি পিতার নাম: ক্ষুদিরাম মাঝি বাড়ির নং : n0103 বয়স : 39 লিঙ্গ : পুরুষ	NTO1051705 ফটো উপলব্ধ	533 নাম : নুনীবালা মাঝি স্বামীর নাম: গোবর্দন মাঝি বাড়ির নং : n0103 বয়স : 63 লিঙ্গ : মহিলা	WB/34/237/117487 ফটো উপলব্ধ
534 নাম : হেমন্ত মাঝি পিতার নাম: গোবর্দন মাঝি বাড়ির নং : n0103 বয়স : 40 লিঙ্গ : পুরুষ	NTO1276922 ফটো উপলব্ধ	535 নাম : রবীলাল মাঝি পিতার নাম: গোবর্দন মাঝি বাড়ির নং : n0103 বয়স : 32 লিঙ্গ : পুরুষ	NTO1277169 ফটো উপলব্ধ	536 নাম : সুমিতা মাঝি স্বামীর নাম: জয়হরি মাঝি বাড়ির নং : n0103 বয়স : 35 লিঙ্গ : মহিলা	NTO1051697 ফটো উপলব্ধ
537 নাম : অলকা মাঝি পিতার নাম: অর্জুন মাঝি বাড়ির নং : n0104 বয়স : 51 লিঙ্গ : মহিলা	WB/34/237/117130 ফটো উপলব্ধ	538 নাম : ভক্তিপদ মাঝি পিতার নাম: অর্জুন মাঝি বাড়ির নং : n0104 বয়স : 49 লিঙ্গ : পুরুষ	WB/34/237/117442 ফটো উপলব্ধ	539 নাম : সবিতা মাঝি স্বামীর নাম: ভক্তিপদ মাঝি বাড়ির নং : n0104 বয়স : 50 লিঙ্গ : মহিলা	WB/34/237/117109 ফটো উপলব্ধ



540 নাম : শুকন্তলা মাঝি স্বামীর নাম: ভক্তিপদ মাঝি বাড়ির নং : n0104 বয়স : 48 লিঙ্গ : মহিলা	DXG1786029 ফটো উপলব্ধ	541 নাম : শিবানী মাঝি পিতার নাম: রামকিশোর মাঝি বাড়ির নং : n0105 বয়স : 32 লিঙ্গ : মহিলা	NTO1436468 ফটো উপলব্ধ	542 নাম : শক্তিপদ মাঝি পিতার নাম: অর্জুন মাঝি বাড়ির নং : n0106 বয়স : 69 লিঙ্গ : পুরুষ	WB/34/237/117883 ফটো উপলব্ধ
543 নাম : শুকন্তলা মাঝি স্বামীর নাম: শক্তিপদ মাঝি বাড়ির নং : n0106 বয়স : 51 লিঙ্গ : মহিলা	NTO1630177 ফটো উপলব্ধ	544 নাম : আদরী মাঝি স্বামীর নাম: ভৃগুরাম মাঝি বাড়ির নং : n0107 বয়স : 83 লিঙ্গ : মহিলা	WB/34/237/117120 ফটো উপলব্ধ	545 নাম : মথুরানাথ মাঝি পিতার নাম: ভৃগুরাম মাঝি বাড়ির নং : n0107 বয়স : 53 লিঙ্গ : পুরুষ	WB/34/237/117023 ফটো উপলব্ধ
546 নাম : বাসন্তী মাঝি স্বামীর নাম: মথুরানাথ মাঝি বাড়ির নং : n0107 বয়স : 38 লিঙ্গ : মহিলা	DXG2511111 ফটো উপলব্ধ	547 নাম : সোনারাম মাঝি পিতার নাম: রহিন মাঝি বাড়ির নং : n0107 বয়স : 49 লিঙ্গ : পুরুষ	WB/34/237/117541 ফটো উপলব্ধ	548 নাম : পানমনি মাঝি স্বামীর নাম: সোনারাম মাঝি বাড়ির নং : n0107 বয়স : 38 লিঙ্গ : মহিলা	DXG2728525 ফটো উপলব্ধ
549 নাম : কাঁদনী মাঝি স্বামীর নাম: দুর্গা মাঝি বাড়ির নং : n0108 বয়স : 69 লিঙ্গ : মহিলা	WB/34/237/117269 ফটো উপলব্ধ	550 নাম : বাহামনি মাঝি পিতার নাম: চণ্ডিচরণ মাঝি বাড়ির নং : n0125 বয়স : 30 লিঙ্গ : মহিলা	NTO1731819 ফটো উপলব্ধ	551 নাম : শকুন্তলা মাঝি স্বামীর নাম: শ্যামাপদ মাঝি বাড়ির নং : n0119 বয়স : 30 লিঙ্গ : মহিলা	NTO1731827 ফটো উপলব্ধ
552 নাম : অর্চনা মাঝি স্বামীর নাম: সুদাম মাঝি বাড়ির নং : n0127 বয়স : 29 লিঙ্গ : মহিলা	NTO1731835 ফটো উপলব্ধ	553 নাম : রাজারাম মাঝি পিতার নাম: ভাগবত মাঝি বাড়ির নং : n0146 বয়স : 28 লিঙ্গ : পুরুষ	NTO1731843 ফটো উপলব্ধ	554 নাম : আলোতী হেমব্রম (মাঝি) স্বামীর নাম: নগেন হেমব্রম (মাঝি) বাড়ির নং : n0146 বয়স : 28 লিঙ্গ : মহিলা	NTO1731850 ফটো উপলব্ধ
555 নাম : শিবচরণ মাঝি পিতার নাম: ঈশ্বর মাঝি বাড়ির নং : n0142 বয়স : 30 লিঙ্গ : পুরুষ	NTO1797984 ফটো উপলব্ধ	556 নাম : সুকলাল মাঝি পিতার নাম: ঈশ্বর মাঝি বাড়ির নং : এন0142 বয়স : 22 লিঙ্গ : পুরুষ	NTO2445039 ফটো উপলব্ধ	557 নাম : লক্ষ্মিনি মাঝি স্বামীর নাম: বিরেন মাঝি বাড়ির নং : n0123 বয়স : 28 লিঙ্গ : মহিলা	NTO1797992 ফটো উপলব্ধ
558 নাম : লক্ষ্মিনি মাঝি স্বামীর নাম: উদয় চন্দ্র মাঝি বাড়ির নং : n0166 বয়স : 26 লিঙ্গ : মহিলা	NTO1868694 ফটো উপলব্ধ	559 নাম : উর্মিলা মাঝি স্বামীর নাম: রঞ্জিত মাঝি বাড়ির নং : n0120 বয়স : 51 লিঙ্গ : মহিলা	WB/34/237/117014 ফটো উপলব্ধ	560 নাম : রামকিশোর মাঝি পিতার নাম: অর্জুন মাঝি বাড়ির নং : n0105 বয়স : 67 লিঙ্গ : পুরুষ	WB/34/237/117213 ফটো উপলব্ধ
561 নাম : মণীন্দ্রনাথ মাঝি পিতার নাম: মতিলাল মাঝি বাড়ির নং : n0111 বয়স : 48 লিঙ্গ : পুরুষ	NTO2583029 ফটো উপলব্ধ	562 নাম : জীমুত বাহন মাঝি পিতার নাম: সুফল মাঝি বাড়ির নং : n0135 বয়স : 58 লিঙ্গ : পুরুষ	WB/34/237/117473 ফটো উপলব্ধ	563 নাম : সুধনি মাঝি স্বামীর নাম: দুখু মাঝি বাড়ির নং : n0121 বয়স : 73 লিঙ্গ : মহিলা	WB/34/237/117257 ফটো উপলব্ধ
564 নাম : পানমতি মাঝি স্বামীর নাম: সুনীল মাঝি বাড়ির নং : নং0 বয়স : 23 লিঙ্গ : মহিলা	NTO2405785 ফটো উপলব্ধ	565 নাম : সোমনাথ মাঝি পিতার নাম: নন্দলাল মাঝি বাড়ির নং : n0130 বয়স : 26 লিঙ্গ : পুরুষ	NTO1868660 ফটো উপলব্ধ	566 নাম : সুমিতা মাঝি পিতার নাম: নন্দলাল মাঝি বাড়ির নং : 000 বয়স : 20 লিঙ্গ : মহিলা	NTO2400398 ফটো উপলব্ধ
567 নাম : মনোরঞ্জন মাঝি পিতার নাম: জয়নাথ মাঝি বাড়ির নং : n0109 বয়স : 32 লিঙ্গ : পুরুষ	NTO1344274 ফটো উপলব্ধ	568 নাম : অনিতা মাঝি স্বামীর নাম: হেমন্ত মাঝি বাড়ির নং : n0109 বয়স : 39 লিঙ্গ : মহিলা	DXG2511129 ফটো উপলব্ধ	569 নাম : ঝাঝি মাঝি স্বামীর নাম: রঘুনাথ মাঝি বাড়ির নং : n0109 বয়স : 56 লিঙ্গ : মহিলা	WB/34/237/117261 ফটো উপলব্ধ



570 নাম : পরমেশ্বর মাঝি পিতার নাম: ভোলানাথ মাঝি বাড়ির নং : n0110 বয়স : 43 লিঙ্গ : পুরুষ	DXG2195840 ফটো উপলব্ধ	571 নাম : সবিতা মাঝি স্বামীর নাম: পরমেশ্বর মাঝি বাড়ির নং : n0110 বয়স : 35 লিঙ্গ : মহিলা	NT01051689 ফটো উপলব্ধ	572 নাম : মতিলাল মাঝি পিতার নাম: ধনুরাম মাঝি বাড়ির নং : n0112 বয়স : 73 লিঙ্গ : পুরুষ	WB/34/237/117738 ফটো উপলব্ধ
573 নাম : বৃধনি মাঝি স্বামীর নাম: মনিন্দ্রনাথ মাঝি বাড়ির নং : n0112 বয়স : 42 লিঙ্গ : মহিলা	DXG2581288 ফটো উপলব্ধ	574 নাম : শান্তমনি মাঝি স্বামীর নাম: বাবুলাল মাঝি বাড়ির নং : n0113 বয়স : 50 লিঙ্গ : মহিলা	WB/34/237/117221 ফটো উপলব্ধ	575 নাম : বৃন্দাবন মাঝি পিতার নাম: বারি মাঝি বাড়ির নং : n0117 বয়স : 71 লিঙ্গ : পুরুষ	WB/34/237/117831 ফটো উপলব্ধ
576 নাম : শনিয়া মাঝি স্বামীর নাম: বৃন্দাবন মাঝি বাড়ির নং : n0117 বয়স : 61 লিঙ্গ : মহিলা	WB/34/237/117372 ফটো উপলব্ধ	577 নাম : বৃধু মাঝি পিতার নাম: বৃন্দাবন মাঝি বাড়ির নং : n0117 বয়স : 49 লিঙ্গ : পুরুষ	DXG0181248 ফটো উপলব্ধ	578 নাম : বেলমনি মাঝি স্বামীর নাম: বৃধু মাঝি বাড়ির নং : n0117 বয়স : 49 লিঙ্গ : মহিলা	DXG2728541 ফটো উপলব্ধ
579 নাম : সীতামনি মাঝি স্বামীর নাম: প্রয়াগ মাঝি বাড়ির নং : n0118 বয়স : 49 লিঙ্গ : মহিলা	WB/34/237/117642 ফটো উপলব্ধ	580 নাম : লক্ষ্মীমনি মাঝি স্বামীর নাম: ফাগু মাঝি বাড়ির নং : n0119 বয়স : 71 লিঙ্গ : মহিলা	WB/34/237/117370 ফটো উপলব্ধ	581 নাম : শ্যামাপদ মাঝি পিতার নাম: ফাগু মাঝি বাড়ির নং : n0119 বয়স : 43 লিঙ্গ : পুরুষ	NT01436484 ফটো উপলব্ধ
582 নাম : অজিত মাঝি পিতার নাম: করমচাঁদ মাঝি বাড়ির নং : n0120 বয়স : 52 লিঙ্গ : পুরুষ	WB/34/237/117438 ফটো উপলব্ধ	583 নাম : লক্ষ্মিমনি মাঝি স্বামীর নাম: অজিত মাঝি বাড়ির নং : n0120 বয়স : 45 লিঙ্গ : মহিলা	NT01277185 ফটো উপলব্ধ	584 নাম : লখিন্দ মাঝি পিতার নাম: রনজিৎ মাঝি বাড়ির নং : n0120 বয়স : 35 লিঙ্গ : পুরুষ	NT01277177 ফটো উপলব্ধ
585 নাম : রামকৃষ্ণ মাঝি পিতার নাম: দুখু মাঝি বাড়ির নং : n0121 বয়স : 54 লিঙ্গ : পুরুষ	WB/34/237/117518 ফটো উপলব্ধ	586 নাম : আলোমনি মাঝি স্বামীর নাম: রামকৃষ্ণ মাঝি বাড়ির নং : n0121 বয়স : 50 লিঙ্গ : মহিলা	WB/34/237/117255 ফটো উপলব্ধ	587 নাম : অসিতবরন মাঝি পিতার নাম: রামকৃষ্ণ মাঝি বাড়ির নং : n0121 বয়স : 36 লিঙ্গ : পুরুষ	NT01277201 ফটো উপলব্ধ
588 নাম : সরলা মাঝি স্বামীর নাম: রহিন মাঝি বাড়ির নং : n0122 বয়স : 66 লিঙ্গ : মহিলা	DXG2195865 ফটো উপলব্ধ	589 নাম : তুলসী মাঝি পিতার নাম: রাসু মাঝি বাড়ির নং : n0123 বয়স : 56 লিঙ্গ : পুরুষ	WB/34/237/117803 ফটো উপলব্ধ	590 নাম : আনন্দ মাঝি পিতার নাম: তুলসী মাঝি বাড়ির নং : n0123 বয়স : 36 লিঙ্গ : পুরুষ	NT01436492 ফটো উপলব্ধ
591 নাম : গুনধর মাঝি পিতার নাম: রাসু মাঝি বাড়ির নং : n0123 বয়স : 61 লিঙ্গ : পুরুষ	NT02569788 ফটো উপলব্ধ	592 নাম : যবনা মাঝি স্বামীর নাম: গুনধর মাঝি বাড়ির নং : n0123 বয়স : 38 লিঙ্গ : মহিলা	NT01089036 ফটো উপলব্ধ	593 নাম : বিরেন মাঝি পিতার নাম: তুলসী মাঝি বাড়ির নং : n0123 বয়স : 33 লিঙ্গ : পুরুষ	NT01277193 ফটো উপলব্ধ
594 নাম : আলোমনি মাঝি অন্যান্য: জয়দেব মাঝি বাড়ির নং : n0124 বয়স : 57 লিঙ্গ : মহিলা	WB/34/237/117013 ফটো উপলব্ধ	595 নাম : চন্ডিচরন মাঝি পিতার নাম: জয়দেব মাঝি বাড়ির নং : n0125 বয়স : 56 লিঙ্গ : পুরুষ	WB/34/237/117816 ফটো উপলব্ধ	596 নাম : বীর মাঝি স্বামীর নাম: চন্ডিচরন মাঝি বাড়ির নং : n0125 বয়স : 51 লিঙ্গ : মহিলা	WB/34/237/117204 ফটো উপলব্ধ
597 নাম : বালিকা মাঝি স্বামীর নাম: দীনলাল মাঝি বাড়ির নং : n0126 বয়স : 56 লিঙ্গ : মহিলা	WB/34/237/117211 ফটো উপলব্ধ	598 নাম : নরেন্দ্র মাঝি পিতার নাম: দীনলাল মাঝি বাড়ির নং : n0126 বয়স : 31 লিঙ্গ : পুরুষ	NT01436500 ফটো উপলব্ধ	599 নাম : হরিমতী মাঝি স্বামীর নাম: ধনঞ্জয় মাঝি বাড়ির নং : n0127 বয়স : 70 লিঙ্গ : মহিলা	WB/34/237/117215 ফটো উপলব্ধ



600 নাম : জলধর মাঝি পিতার নাম: ধনঞ্জয় মাঝি বাড়ির নং : n0127 বয়স : 53 লিঙ্গ : পুরুষ	DXG2195634 ফটো উপলব্ধ	601 নাম : সোমবারী মাঝি স্বামীর নাম: জলধর মাঝি বাড়ির নং : n0127 বয়স : 44 লিঙ্গ : মহিলা	DXG2195642 ফটো উপলব্ধ	602 নাম : অজয় মাঝি পিতার নাম: রামধন মাঝি বাড়ির নং : n0128 বয়স : 61 লিঙ্গ : পুরুষ	NT02581569 ফটো উপলব্ধ
603 নাম : ললিতা মাঝি স্বামীর নাম: অজয় মাঝি বাড়ির নং : n0128 বয়স : 55 লিঙ্গ : মহিলা	WB/34/237/117892 ফটো উপলব্ধ	604 নাম : মঞ্জু মাঝী স্বামীর নাম: লক্ষন মাঝী বাড়ির নং : এন0001 বয়স : 25 লিঙ্গ : মহিলা	NT02375004 ফটো উপলব্ধ	605 নাম : চুড়ামনি মাঝি স্বামীর নাম: ধনঞ্জয় মাঝি বাড়ির নং : n0099 বয়স : 43 লিঙ্গ : মহিলা	NT00259895 ফটো উপলব্ধ
606 নাম : মনঞ্জয় মাঝি পিতার নাম: কেশ্বর মাঝি বাড়ির নং : n0099 বয়স : 49 লিঙ্গ : পুরুষ	WB/34/237/117749 ফটো উপলব্ধ	607 নাম : শুকলাল সিং মুড়া পিতার নাম: নরেন্দ্র সিং মুড়া বাড়ির নং : n0099 বয়স : 43 লিঙ্গ : পুরুষ	DXG2195410 ফটো উপলব্ধ	608 নাম : যমুনা সিং মুড়া স্বামীর নাম: শুকলাল সিং মুড়া বাড়ির নং : n0099 বয়স : 32 লিঙ্গ : মহিলা	NT01436450 ফটো উপলব্ধ
609 নাম : সন্তোষ মাঝি পিতার নাম: ধনঞ্জয় মাঝি বাড়ির নং : n0099 বয়স : 26 লিঙ্গ : পুরুষ	NT01868686 ফটো উপলব্ধ	610 নাম : বুধনী সিং মুড়া স্বামীর নাম: নরেন্দ্র সিং মুড়া বাড়ির নং : n0099 বয়স : 101 লিঙ্গ : মহিলা	NT02145100 ফটো উপলব্ধ	611 নাম : সুনীতা সিং মুড়া পিতার নাম: ধনঞ্জয় সিং মুড়া বাড়ির নং : এন0101 বয়স : 21 লিঙ্গ : মহিলা	NT02377422 ফটো উপলব্ধ
612 নাম : ধনঞ্জয় সিং মুড়া পিতার নাম: নরেন্দ্র সিং মুড়া বাড়ির নং : n0101 বয়স : 50 লিঙ্গ : পুরুষ	WB/34/237/117570 ফটো উপলব্ধ	613 নাম : সনিয়া সিং মুড়া স্বামীর নাম: ধনঞ্জয় সিং মুড়া বাড়ির নং : n0101 বয়স : 44 লিঙ্গ : মহিলা	DXG2195907 ফটো উপলব্ধ	614 নাম : দীনেশ সিং মুড়া পিতার নাম: নরেন্দ্র সিং মুড়া বাড়ির নং : n0101 বয়স : 40 লিঙ্গ : পুরুষ	NT01192970 ফটো উপলব্ধ
615 নাম : অঘনী সিং মুড়া স্বামীর নাম: দিনেশ সিং মুড়া বাড়ির নং : n0101 বয়স : 32 লিঙ্গ : মহিলা	NT01436385 ফটো উপলব্ধ	616 নাম : ভাদরু মাঝি মায়ের নাম: বাহামনি মাঝি বাড়ির নং : 227 বয়স : 32 লিঙ্গ : পুরুষ	ILY1552934 ফটো উপলব্ধ	617 নাম : সুমিত্রা মূর্মু পিতার নাম: দেবীলাল মূর্মু বাড়ির নং : 11 বয়স : 31 লিঙ্গ : মহিলা	NT01478486 ফটো উপলব্ধ
618 নাম : মোহন টুডু মায়ের নাম: বাহামনি টুডু বাড়ির নং : 227 বয়স : 27 লিঙ্গ : পুরুষ	ILY1921576 ফটো উপলব্ধ	619 নাম : টুসিয়া মাঝি পিতার নাম: রুপলাল মাঝি বাড়ির নং : বড়য়াকোচা বয়স : 26 লিঙ্গ : মহিলা	ILY1929074 ফটো উপলব্ধ	620 নাম : মৌসুমী মাঝি স্বামীর নাম: প্রকাশ মাঝি বাড়ির নং : 6 বয়স : 20 লিঙ্গ : মহিলা	NT02516854 ফটো উপলব্ধ
621 নাম : বিষ্ণু মাঝি পিতার নাম: সঞ্জীব মাঝি বাড়ির নং : 16 বয়স : 20 লিঙ্গ : পুরুষ	NT02516896 ফটো উপলব্ধ	622 নাম : রানি মান্ডি স্বামীর নাম: বিকাশ মাঝি বাড়ির নং : 152 বয়স : 21 লিঙ্গ : মহিলা	NT02517118 ফটো উপলব্ধ	623 নাম : সোনালা মাঝি স্বামীর নাম: কার্তিক মাঝি বাড়ির নং : 14 বয়স : 20 লিঙ্গ : মহিলা	NT02517142 ফটো উপলব্ধ
624 নাম : সমীর মাঝি পিতার নাম: জগন্নাথ মাঝি বাড়ির নং : 4 বয়স : 22 লিঙ্গ : পুরুষ	NT02517654 ফটো উপলব্ধ	625 নাম : শান্তি মাঝি পিতার নাম: পুইতু মাঝি বাড়ির নং : 14 বয়স : 21 লিঙ্গ : মহিলা	NT02517670 ফটো উপলব্ধ	626 নাম : সিবানী মাঝি স্বামীর নাম: রাজারাম মাঝি বাড়ির নং : 146 বয়স : 20 লিঙ্গ : মহিলা	NT02517860 ফটো উপলব্ধ
627 নাম : সুকলাল মাঝি পিতার নাম: সঞ্জয় মাঝি বাড়ির নং : 12 বয়স : 20 লিঙ্গ : পুরুষ	NT02518207 ফটো উপলব্ধ	628 নাম : ভগীরথ মাঝি পিতার নাম: সনুলাল মাঝি বাড়ির নং : 14 বয়স : 19 লিঙ্গ : পুরুষ	NT02518421 ফটো উপলব্ধ	629 নাম : জগদীশ মাঝি পিতার নাম: বলরাম মাঝি বাড়ির নং : 15 বয়স : 23 লিঙ্গ : পুরুষ	NT02518801 ফটো উপলব্ধ



630	NTO2544880
নাম : মিঠুন মাঝি পিতার নাম: প্রথম মাঝি বাড়ির নং : 7 বয়স : 20 লিঙ্গ : পুরুষ	ফটো উপলব্ধ

631	NTO2551737
নাম : সুমরি মাঝি স্বামীর নাম: রাজীব মাঝি বাড়ির নং : 12 বয়স : 19 লিঙ্গ : মহিলা	ফটো উপলব্ধ

632	NTO2551968
নাম : কল্পনা মাঝি পিতার নাম: সঞ্জয় মাঝি বাড়ির নং : 12 বয়স : 21 লিঙ্গ : মহিলা	ফটো উপলব্ধ

633	NTO2551992
নাম : কল্পনা মাঝি স্বামীর নাম: জগদীশ মাঝি বাড়ির নং : 15 বয়স : 19 লিঙ্গ : মহিলা	ফটো উপলব্ধ

634	NTO2561769
নাম : সত্যবান মাঝি পিতার নাম: বাড়ুরাম মাঝি বাড়ির নং : নং0 বয়স : 19 লিঙ্গ : পুরুষ	ফটো উপলব্ধ

635	NTO2562551
নাম : সৌরভ পরামানিক পিতার নাম: পতিত পাবন পরামানিক বাড়ির নং : নং0 বয়স : 19 লিঙ্গ : পুরুষ	ফটো উপলব্ধ

636	NTO2582641
নাম : দেবশীষ মাঝি পিতার নাম: মনিন্দ্রনাথ মাঝি বাড়ির নং : 007 বয়স : 21 লিঙ্গ : পুরুষ	ফটো উপলব্ধ





637	2	NTO2611705
নাম : সন্তোষী মাঝি পিতার নাম: মথুর মাঝি বাড়ির নং : 0056 বয়স : 21 লিঙ্গ : মহিলা		
ফটো উপলব্ধ		

638	2	NTO2612448
নাম : বীরেন্দ্র মাঝি পিতার নাম: শবরাম মাঝি বাড়ির নং : নং0 বয়স : 19 লিঙ্গ : পুরুষ		
ফটো উপলব্ধ		

639	2	NTO2612463
নাম : শরৎ মাঝি পিতার নাম: ঈশ্বর মাঝি বাড়ির নং : না0 বয়স : 18 লিঙ্গ : পুরুষ		
ফটো উপলব্ধ		

640	2	NTO2612489
নাম : প্রদীপ মাঝি পিতার নাম: ভক্তিপদ মাঝি বাড়ির নং : নং0 বয়স : 24 লিঙ্গ : পুরুষ		
ফটো উপলব্ধ		

641	2	NTO2612539
নাম : জগদীশ মাঝি পিতার নাম: শুকরাম মাঝি বাড়ির নং : না0 বয়স : 24 লিঙ্গ : পুরুষ		
ফটো উপলব্ধ		

নির্বাচক সংখ্যার সারসংক্ষেপ :

A) নির্বাচকের সংখ্যা :

	নির্বাচক তালিকার প্রকৃতি	নির্বাচক তালিকার পরিচিতি :	নির্বাচকের সংখ্যা :				
			পুরুষ	মহিলা	তৃতীয় লিঙ্গ	মোট	
I	মূল তালিকা	মূল তালিকা	বিশেষ নিবিড় সংশোধন ২০২৬ এর চূড়ান্ত ভোটার তালিকার সহিত 06-04-2026 তারিখ অবধি সংশোধিত নির্বাচক তালিকা	315	321	0	636
II	1- সংযোজন তালিকা	সংযোজনী 1	বিশেষ সংক্ষিপ্ত সংশোধন 2026	0	0	0	0
		সংযোজনী 2	ধারাবাহিক সংশোধন 2026	4	1	0	5
		মোট		4	1	0	5
III	2- বিয়োজন তালিকা	সংযোজনী 1	বিশেষ সংক্ষিপ্ত সংশোধন 2026	0	0	0	0
		সংযোজনী 2	ধারাবাহিক সংশোধন 2026	0	0	0	0
		মোট		0	0	0	0
IV	'লিঙ্গ ক্ষেত্রের' পরিবর্তনের কারণে পার্থক্য			0	0	0	0
V	বিচারপ্রক্রিয়ার অধীনস্থ			0	0	0	0
VI	বিচার বিভাগীয় আধিকারিক কর্তৃক বিচারপূর্বক নিষ্পত্তির পর বিয়োজিত			1	0	0	1
নির্বাচকের মোট সংখ্যা (I+II-III+IV-V-VI)				318	322	0	640

B) ক্রটি সংশোধনের সংখ্যা :

নির্বাচক তালিকার প্রকৃতি	নির্বাচক তালিকার পরিচিতি :	ক্রটি সংশোধনের সংখ্যা :
সংযোজনী 1	বিশেষ সংক্ষিপ্ত সংশোধন 2026	0
সংযোজনী 2	ধারাবাহিক সংশোধন 2026	0
	মোট	0

নির্বাচক নিবন্ধন আধিকারিকের স্বাক্ষর

E-মৃত, S-স্থানান্তরিত, R-একাধিকবার অন্তর্ভুক্ত, M-নিখোঁজ, Q-যোগ্য নহে