



## নির্বাচক তালিকা 2026 S25 পশ্চিমবঙ্গ

বিধানসভা নির্বাচনক্ষেত্রের নং, নাম ও সংরক্ষণের স্থিতি : 240 - বাঘমুন্ডি (সাধারণ)		অংশ নং : 8																			
বিধানসভা নির্বাচনক্ষেত্রটি যে লোকসভা নির্বাচনক্ষেত্রের / ক্ষেত্রসমূহের অন্তর্ভুক্ত তার নং, নাম ও সংরক্ষণ স্থিতি : 35 - পুরুলিয়া (সাধারণ)																					
1. সংশোধনের পূর্ণ বিবরণ																					
সংশোধনের বৎসর :	2026	নির্বাচক তালিকার পরিচিতি :																			
ভিত্তি তারিখ :	01-01-2026	বিশেষ নিবিড় সংশোধন ২০২৬ এর চূড়ান্ত ভোটার তালিকার সহিত 06-04-2026 তারিখ অবধি সংশোধিত নির্বাচক তালিকা																			
সংশোধনের প্রকৃতি :	ধারাবাহিক সংশোধন 2026																				
প্রকাশনার তারিখ :	06-04-2026																				
2. অংশ ও নির্বাচনী এলাকার পূর্ণ বিবরণ :																					
অংশের ভাগ নং ও নাম :																					
1-তানাসি		<table border="1" style="width: 100%; border-collapse: collapse;"> <tr> <td>প্রধান শহর/গ্রাম</td> <td>: তানাসী</td> </tr> <tr> <td>ওয়ার্ড</td> <td>:</td> </tr> <tr> <td>থানা</td> <td>: বালদা</td> </tr> <tr> <td>গ্রাম পঞ্চগায়েত</td> <td>: হেঁসাহাতু</td> </tr> <tr> <td>ব্লক</td> <td>: বালদা-1</td> </tr> <tr> <td>মহকুমা</td> <td>: বালদা</td> </tr> <tr> <td>জেলা</td> <td>: পুরুলিয়া</td> </tr> <tr> <td>পিন</td> <td>: 723202</td> </tr> </table>				প্রধান শহর/গ্রাম	: তানাসী	ওয়ার্ড	:	থানা	: বালদা	গ্রাম পঞ্চগায়েত	: হেঁসাহাতু	ব্লক	: বালদা-1	মহকুমা	: বালদা	জেলা	: পুরুলিয়া	পিন	: 723202
প্রধান শহর/গ্রাম	: তানাসী																				
ওয়ার্ড	:																				
থানা	: বালদা																				
গ্রাম পঞ্চগায়েত	: হেঁসাহাতু																				
ব্লক	: বালদা-1																				
মহকুমা	: বালদা																				
জেলা	: পুরুলিয়া																				
পিন	: 723202																				
3. ভোট গ্রহন কেন্দ্রের পূর্ণ বিবরণ :																					
ভোট গ্রহন কেন্দ্রের নং, নাম :		ভোট গ্রহন কেন্দ্রের শ্রেণী :		গ্রামীণ																	
8 - তানাসী প্রাথমিক বিদ্যালয়		এই অংশে সহায়ক ভোটগ্রহন কেন্দ্রের সংখ্যা		0																	
ভোট গ্রহন কেন্দ্রের ঠিকানা :		:																			
তানাসী প্রাথমিক বিদ্যালয়, - রুম-1, তানাসী																					
4. নির্বাচকের সংখ্যা :																					
প্রথম ক্রমিক নং	শেষ ক্রমিক নং	মোট সংখ্যা																			
		পুরুষ	মহিলা	তৃতীয় লিঙ্গ	মোট																
1	752	379	372	0	751																

নির্বাচক নিবন্ধন আধিকারিকের স্বাক্ষর



Nazri Naksha

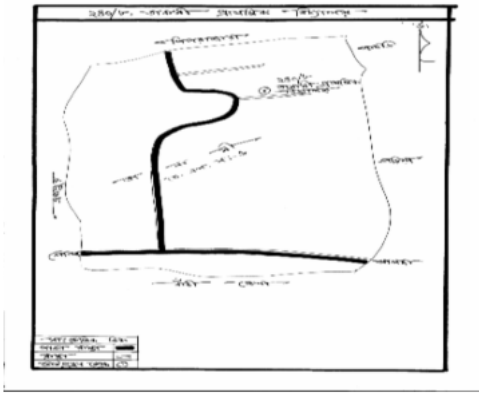

Google Map View



Polling Station Building Front View



Polling Station Front View



Cad View

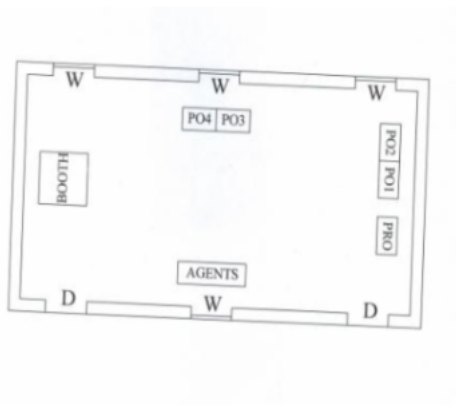

Key MAP View





<p>S2 1</p> <p>NTO2306884</p> <p>নাম : অনিল কুমার মহতো পিতার নাম: লখন মহতো বাড়ির নং : 101 বয়স : 23 লিঙ্গ : পুরুষ</p> <p>ফটো উপলব্ধ</p>	<p>2</p> <p>NTO1987353</p> <p>নাম : কালেশ্বরী কুমারী স্বামীর নাম: গৌরাজ মাঝি বাড়ির নং : নং055 বয়স : 31 লিঙ্গ : মহিলা</p> <p>ফটো উপলব্ধ</p>	<p>3</p> <p>NTO1986967</p> <p>নাম : বিশ্বনাথ বেদ পিতার নাম: প্রাণ বেদ মাঝি বাড়ির নং : নং043 বয়স : 29 লিঙ্গ : পুরুষ</p> <p>ফটো উপলব্ধ</p>
<p>4</p> <p>WB/34/237/012263</p> <p>নাম : লক্ষণ চন্দ্র মাঝি পিতার নাম: মঙ্গল মাঝি বাড়ির নং : n0057 বয়স : 71 লিঙ্গ : পুরুষ</p> <p>ফটো উপলব্ধ</p>	<p>5</p> <p>DXG1712116</p> <p>নাম : বিশরী মাঝি স্বামীর নাম: তারাচাঁদ মাঝি বাড়ির নং : n0006 বয়স : 61 লিঙ্গ : মহিলা</p> <p>ফটো উপলব্ধ</p>	<p>6</p> <p>WB/34/237/012395</p> <p>নাম : সুদন মাঝি পিতার নাম: দীন মাঝি বাড়ির নং : n0092 বয়স : 51 লিঙ্গ : পুরুষ</p> <p>ফটো উপলব্ধ</p>
<p>7</p> <p>NTO1709682</p> <p>নাম : সুনীল মাঝি পিতার নাম: রঞ্জিত মাঝি বাড়ির নং : n0025 বয়স : 29 লিঙ্গ : পুরুষ</p> <p>ফটো উপলব্ধ</p>	<p>8</p> <p>DXG2124899</p> <p>নাম : লতা দেবী স্বামীর নাম: কার্তিক মাঝি বাড়ির নং : n0050 বয়স : 53 লিঙ্গ : মহিলা</p> <p>ফটো উপলব্ধ</p>	<p>9</p> <p>NTO1935865</p> <p>নাম : ধনেশ্বরী মাঝি স্বামীর নাম: সুধীর মাঝি বাড়ির নং : নং050 বয়স : 29 লিঙ্গ : মহিলা</p> <p>ফটো উপলব্ধ</p>
<p>10</p> <p>NTO1935881</p> <p>নাম : কালেশ্বর মাঝি পিতার নাম: গয়ারাম মাঝি বাড়ির নং : নং050 বয়স : 26 লিঙ্গ : পুরুষ</p> <p>ফটো উপলব্ধ</p>	<p>11</p> <p>NTO1936210</p> <p>নাম : সুকরমাণী মাঝি স্বামীর নাম: কৈলাশ মাঝি বাড়ির নং : নং056 বয়স : 39 লিঙ্গ : মহিলা</p> <p>ফটো উপলব্ধ</p>	<p>12</p> <p>NTO1936236</p> <p>নাম : মনোহর বেদিয়া পিতার নাম: গণপতি মাঝি বাড়ির নং : নং100 বয়স : 25 লিঙ্গ : পুরুষ</p> <p>ফটো উপলব্ধ</p>
<p>13</p> <p>NTO1986843</p> <p>নাম : মোনিকা কুমারী মাঝি স্বামীর নাম: অজয় মাঝি বাড়ির নং : নং075 বয়স : 27 লিঙ্গ : মহিলা</p> <p>ফটো উপলব্ধ</p>	<p>14</p> <p>NTO1986868</p> <p>নাম : রুবি মাঝি স্বামীর নাম: বাবুরাম মাঝি বাড়ির নং : নং126 বয়স : 27 লিঙ্গ : মহিলা</p> <p>ফটো উপলব্ধ</p>	<p>15</p> <p>NTO1986900</p> <p>নাম : ভাগবত মাঝি পিতার নাম: ঘাসিরাম মাঝি বাড়ির নং : নং033 বয়স : 25 লিঙ্গ : পুরুষ</p> <p>ফটো উপলব্ধ</p>
<p>16</p> <p>NTO1986926</p> <p>নাম : বিভূতি মাঝি পিতার নাম: সুদন মাঝি বাড়ির নং : নং092 বয়স : 26 লিঙ্গ : পুরুষ</p> <p>ফটো উপলব্ধ</p>	<p>17</p> <p>NTO1986942</p> <p>নাম : গৌড় মাঝি পিতার নাম: গণেশ মাঝি বাড়ির নং : নং118 বয়স : 32 লিঙ্গ : পুরুষ</p> <p>ফটো উপলব্ধ</p>	<p>18</p> <p>NTO1044254</p> <p>নাম : অশোক কুমার পিতার নাম: প্রদীপকুমার মাঝি বাড়ির নং : n0099 বয়স : 36 লিঙ্গ : পুরুষ</p> <p>ফটো উপলব্ধ</p>
<p>19</p> <p>NTO1936194</p> <p>নাম : সুভাষ মাঝি পিতার নাম: ডমন মাঝি বাড়ির নং : নং100 বয়স : 25 লিঙ্গ : পুরুষ</p> <p>ফটো উপলব্ধ</p>	<p>20</p> <p>NTO2056778</p> <p>নাম : মহিন্দর মাঝি পিতার নাম: রঞ্জিত মাঝি বাড়ির নং : নং025 বয়স : 25 লিঙ্গ : পুরুষ</p> <p>ফটো উপলব্ধ</p>	<p>21</p> <p>NTO2056844</p> <p>নাম : অশোক মাঝি পিতার নাম: গুনারাম মাঝি বাড়ির নং : N0076 বয়স : 25 লিঙ্গ : পুরুষ</p> <p>ফটো উপলব্ধ</p>
<p>22</p> <p>NTO2056901</p> <p>নাম : চণ্ডী চরণ মাঝি পিতার নাম: রিতুলাল মাঝি বাড়ির নং : N0059 বয়স : 24 লিঙ্গ : পুরুষ</p> <p>ফটো উপলব্ধ</p>	<p>23</p> <p>NTO2056745</p> <p>নাম : প্রমিলা কুমারী মাঝি স্বামীর নাম: হীরেনচন্দ্র মাঝি বাড়ির নং : নং107 বয়স : 27 লিঙ্গ : মহিলা</p> <p>ফটো উপলব্ধ</p>	<p>24</p> <p>NTO2056786</p> <p>নাম : রোবি মাঝি পিতার নাম: ভূপেন মাঝি বাড়ির নং : নং008 বয়স : 24 লিঙ্গ : পুরুষ</p> <p>ফটো উপলব্ধ</p>
<p>25</p> <p>NTO2056646</p> <p>নাম : দিনেশ মাঝি পিতার নাম: তিজু মাঝি বাড়ির নং : নং039 বয়স : 25 লিঙ্গ : পুরুষ</p> <p>ফটো উপলব্ধ</p>	<p>26</p> <p>NTO2056703</p> <p>নাম : শ্যামলী মাঝি পিতার নাম: মহেশ্বর মাঝি বাড়ির নং : নং127 বয়স : 26 লিঙ্গ : মহিলা</p> <p>ফটো উপলব্ধ</p>	<p>27</p> <p>NTO2056836</p> <p>নাম : সবিতা মাঝি স্বামীর নাম: নারায়ণ মাঝি বাড়ির নং : N0104 বয়স : 41 লিঙ্গ : মহিলা</p> <p>ফটো উপলব্ধ</p>
<p>28</p> <p>NTO2056893</p> <p>নাম : অশোক মাঝি পিতার নাম: রেণু মাঝি বাড়ির নং : N0052 বয়স : 24 লিঙ্গ : পুরুষ</p> <p>ফটো উপলব্ধ</p>	<p>29</p> <p>NTO2056885</p> <p>নাম : লতিকা মাঝি স্বামীর নাম: ভগীরথ মাঝি বাড়ির নং : N0001 বয়স : 30 লিঙ্গ : মহিলা</p> <p>ফটো উপলব্ধ</p>	<p>30</p> <p>NTO2056828</p> <p>নাম : মহেশ সরানন্দ বেদিয়া পিতার নাম: কার্তিক বেদিয়া বাড়ির নং : নং050 বয়স : 24 লিঙ্গ : পুরুষ</p> <p>ফটো উপলব্ধ</p>



31 নাম : অজয় কুমার মাঝি পিতার নাম: সুরেশ মাঝি বাড়ির নং : N0026 বয়স : 24 লিঙ্গ : পুরুষ	NTO2056851 ফটো উপলব্ধ	32 নাম : সিবানী মাঝি পিতার নাম: সুরত মাঝি বাড়ির নং : নং107 বয়স : 24 লিঙ্গ : মহিলা	NTO2056661 ফটো উপলব্ধ	33 নাম : শুসিলা মাঝি পিতার নাম: সরবন মাঝি বাড়ির নং : নং115 বয়স : 25 লিঙ্গ : মহিলা	NTO2056679 ফটো উপলব্ধ
34 নাম : সোমবরি কুমারী স্বামীর নাম: আনন্দ মাঝি বাড়ির নং : নং074 বয়স : 26 লিঙ্গ : মহিলা	NTO2056737 ফটো উপলব্ধ	35 নাম : প্রিয়ঙ্কা মাঝি স্বামীর নাম: শিবু মাঝি বাড়ির নং : নং078 বয়স : 24 লিঙ্গ : মহিলা	NTO2056760 ফটো উপলব্ধ	36 নাম : রুপম মাঝি স্বামীর নাম: সুদন মাঝি বাড়ির নং : n0092 বয়স : 49 লিঙ্গ : মহিলা	DXG2125375 ফটো উপলব্ধ
37 নাম : জয়প্রকাশ মাঝি পিতার নাম: সরা মাঝি বাড়ির নং : n0070 বয়স : 39 লিঙ্গ : পুরুষ	NTO1256551 ফটো উপলব্ধ	38 নাম : বিকাশ মাঝি পিতার নাম: দুখুরাম মাঝি বাড়ির নং : n0038 বয়স : 26 লিঙ্গ : পুরুষ	NTO1914472 ফটো উপলব্ধ	39 নাম : জগদীশ মাঝি পিতার নাম: শ্রীহরি মাঝি বাড়ির নং : n0029 বয়স : 59 লিঙ্গ : পুরুষ	NTO2010189 ফটো উপলব্ধ
40 নাম : সেবাবালা মাঝি স্বামীর নাম: কৃষ্ণ মাঝি বাড়ির নং : n0061 বয়স : 70 লিঙ্গ : মহিলা	NTO2074235 ফটো উপলব্ধ	41 নাম : সুধাকর মাঝি পিতার নাম: দুঃখুরাম মাঝি বাড়ির নং : n0038 বয়স : 34 লিঙ্গ : পুরুষ	NTO1175934 ফটো উপলব্ধ	42 নাম : সরিতা মাঝি স্বামীর নাম: স্বপ্ন মাঝি বাড়ির নং : এন0042 বয়স : 26 লিঙ্গ : মহিলা	NTO2124980 ফটো উপলব্ধ
43 নাম : দীপক মাঝি মায়ের নাম: রঞ্জিত মাঝি বাড়ির নং : এন0071 বয়স : 23 লিঙ্গ : পুরুষ	NTO2125052 ফটো উপলব্ধ	44 নাম : হেমন্ত মাঝি পিতার নাম: ফ.লারি মাঝি বাড়ির নং : এন0092 বয়স : 23 লিঙ্গ : পুরুষ	NTO2125060 ফটো উপলব্ধ	45 নাম : মহেন্দ্র কুমার পিতার নাম: নারায়ণ মাঝি বাড়ির নং : এন0075 বয়স : 26 লিঙ্গ : পুরুষ	NTO2125029 ফটো উপলব্ধ
46 নাম : রবিনা মাঝি স্বামীর নাম: হেমন্ত কুমার মাঝি বাড়ির নং : এন0022 বয়স : 27 লিঙ্গ : মহিলা	NTO2124881 ফটো উপলব্ধ	47 নাম : দুর্গা চরণ মাঝি পিতার নাম: ফল্ট মাঝি বাড়ির নং : এন0072 বয়স : 24 লিঙ্গ : পুরুষ	NTO2124642 ফটো উপলব্ধ	48 নাম : জয়ন্তী মাঝি পিতার নাম: কমল মাঝি বাড়ির নং : এন0105 বয়স : 27 লিঙ্গ : মহিলা	NTO2124808 ফটো উপলব্ধ
49 নাম : সুনিতা মাঝি স্বামীর নাম: ইন্দ্রজিৎ মাঝি বাড়ির নং : এন0037 বয়স : 30 লিঙ্গ : মহিলা	NTO2124865 ফটো উপলব্ধ	50 নাম : রবি মাঝি পিতার নাম: রিতবরন মাঝি বাড়ির নং : এন0102 বয়স : 27 লিঙ্গ : পুরুষ	NTO2124766 ফটো উপলব্ধ	51 নাম : বিনয় মাঝি মায়ের নাম: নিরন মাঝি বাড়ির নং : এন0054 বয়স : 35 লিঙ্গ : পুরুষ	NTO2125045 ফটো উপলব্ধ
52 নাম : রুজন মাঝি পিতার নাম: রিতবরন মাঝি বাড়ির নং : এন0102 বয়স : 23 লিঙ্গ : মহিলা	NTO2236016 ফটো উপলব্ধ	53 নাম : বিফলা মাঝি স্বামীর নাম: সত্যেন্দ্রনাথ মাঝি বাড়ির নং : n0113 বয়স : 56 লিঙ্গ : মহিলা	NTO2138816 ফটো উপলব্ধ	54 নাম : সোমবারি মাঝি পিতার নাম: নিবারন মাঝি বাড়ির নং : নং015 বয়স : 24 লিঙ্গ : মহিলা	NTO2056752 ফটো উপলব্ধ
55 নাম : রস্তা দেবি স্বামীর নাম: নারায়ন মাঝি বাড়ির নং : n0075 বয়স : 48 লিঙ্গ : মহিলা	NTO0031385 ফটো উপলব্ধ	56 নাম : নুনীবালা মাঝি পিতার নাম: কমলাকান্ত মাঝি বাড়ির নং : এন0036 বয়স : 22 লিঙ্গ : মহিলা	NTO2230522 ফটো উপলব্ধ	57 নাম : সৌমেন মাঝি পিতার নাম: গুহীরাম মাঝি বাড়ির নং : এন0037 বয়স : 22 লিঙ্গ : পুরুষ	NTO2234490 ফটো উপলব্ধ
58 নাম : সোপন মাঝি স্বামীর নাম: গুরুনানক মাঝি বাড়ির নং : এন0024 বয়স : 27 লিঙ্গ : মহিলা	NTO2234573 ফটো উপলব্ধ	59 নাম : রিতা মাঝি পিতার নাম: মধুসূদন মাঝি বাড়ির নং : এন0111 বয়স : 24 লিঙ্গ : মহিলা	NTO2234698 ফটো উপলব্ধ	60 নাম : রেণুকা মাঝি স্বামীর নাম: বিষ্ণু মাঝি বাড়ির নং : এন0071 বয়স : 22 লিঙ্গ : মহিলা	NTO2242766 ফটো উপলব্ধ



61 নাম : সুদামা মাঝি পিতার নাম: দীনবন্ধু মাঝি বাড়ির নং : এন0030 বয়স : 22 লিঙ্গ : পুরুষ	NTO2242808 ফটো উপলব্ধ	62 নাম : নিতা মাঝি স্বামীর নাম: ভটন মাঝি বাড়ির নং : এন0076 বয়স : 24 লিঙ্গ : মহিলা	NTO2260388 ফটো উপলব্ধ	63 নাম : শ্রীবস্যা মাঝি পিতার নাম: লছু মাঝি বাড়ির নং : এন0066 বয়স : 23 লিঙ্গ : পুরুষ	NTO2257756 ফটো উপলব্ধ
64 নাম : মল্লিকা মাঝি পিতার নাম: লক্ষ্মী নারায়ণ মাঝি বাড়ির নং : এন0118 বয়স : 26 লিঙ্গ : মহিলা	NTO2268431 ফটো উপলব্ধ	65 নাম : কিরণ মাঝি পিতার নাম: কমল মাঝি বাড়ির নং : নং105 বয়স : 24 লিঙ্গ : মহিলা	NTO2056711 ফটো উপলব্ধ	66 নাম : সুরক্য মাঝি স্বামীর নাম: সত্যরঞ্জন মাঝি বাড়ির নং : নং008 বয়স : 28 লিঙ্গ : মহিলা	NTO2056729 ফটো উপলব্ধ
67 নাম : রাজেশ মাঝি পিতার নাম: রোহিদাস মাঝি বাড়ির নং : নং074 বয়স : 28 লিঙ্গ : পুরুষ	NTO2056653 ফটো উপলব্ধ	68 নাম : বিষ্ণু মাঝি পিতার নাম: সরবন মাঝি বাড়ির নং : নং115 বয়স : 24 লিঙ্গ : পুরুষ	NTO2056687 ফটো উপলব্ধ	69 নাম : অশোক মাঝি মায়ের নাম: জগদীশ মাঝি বাড়ির নং : নং029 বয়স : 24 লিঙ্গ : পুরুষ	NTO2056794 ফটো উপলব্ধ
70 নাম : উমেশ মাঝি পিতার নাম: কমলাকান্ত মাঝি বাড়ির নং : এন0036 বয়স : 23 লিঙ্গ : পুরুষ	NTO2124675 ফটো উপলব্ধ	71 নাম : অমিত মাঝি পিতার নাম: জীবন মাঝি বাড়ির নং : এন0022 বয়স : 25 লিঙ্গ : পুরুষ	NTO2294692 ফটো উপলব্ধ	72 নাম : সোহরী মাঝি স্বামীর নাম: মহাবীর মাঝি বাড়ির নং : এন0052 বয়স : 21 লিঙ্গ : মহিলা	NTO2321297 ফটো উপলব্ধ
73 নাম : হলিকা মাঝি স্বামীর নাম: হরেকৃষ্ণ মাঝি বাড়ির নং : এন0029 বয়স : 23 লিঙ্গ : মহিলা	NTO2374908 ফটো উপলব্ধ	74 নাম : সরলনা কুমারী স্বামীর নাম: উমেশ মাঝি বাড়ির নং : এন0082 বয়স : 36 লিঙ্গ : মহিলা	NTO2329431 ফটো উপলব্ধ	75 নাম : উৎপল মাঝি পিতার নাম: নাগেশ্বর মাঝি বাড়ির নং : এন0108 বয়স : 21 লিঙ্গ : পুরুষ	NTO2364594 ফটো উপলব্ধ
76 নাম : ধরমনাথ মাঝি পিতার নাম: রিতুলাল মাঝি বাড়ির নং : এন0015 বয়স : 23 লিঙ্গ : পুরুষ	NTO2364354 ফটো উপলব্ধ	77 নাম : দিপালী মাঝি পিতার নাম: ভগীরথ মাঝি বাড়ির নং : এন0108 বয়স : 21 লিঙ্গ : মহিলা	NTO2321347 ফটো উপলব্ধ	78 নাম : ললিতা মাঝি পিতার নাম: দীনবন্ধু মাঝি বাড়ির নং : এন0030 বয়স : 21 লিঙ্গ : মহিলা	NTO2321354 ফটো উপলব্ধ
79 নাম : সচিন মাঝি পিতার নাম: বিনোদবিহারী মাঝি বাড়ির নং : এন0013 বয়স : 22 লিঙ্গ : পুরুষ	NTO2337152 ফটো উপলব্ধ	80 নাম : রীনা মাঝি স্বামীর নাম: মনবোধ মাঝি বাড়ির নং : এন0011 বয়স : 22 লিঙ্গ : মহিলা	NTO2332054 ফটো উপলব্ধ	81 নাম : ভারতী মাঝি স্বামীর নাম: রামপদ মাঝি বাড়ির নং : এন0002 বয়স : 23 লিঙ্গ : মহিলা	NTO2337020 ফটো উপলব্ধ
82 নাম : সুমা কুমারী স্বামীর নাম: জীবন মাঝি বাড়ির নং : এন0044 বয়স : 21 লিঙ্গ : মহিলা	NTO2321321 ফটো উপলব্ধ	83 নাম : পার্বতী রানি পিতার নাম: মনোজ কুমার মাঝি বাড়ির নং : 51 বয়স : 32 লিঙ্গ : মহিলা	NTO1331982 ফটো উপলব্ধ	84 নাম : কুন্তি মাঝি স্বামীর নাম: রিবু মাঝি বাড়ির নং : বয়স : 75 লিঙ্গ : মহিলা	NTO2390193 ফটো উপলব্ধ
85 নাম : সঞ্জয় কুমার পিতার নাম: মনোজ কুমার মাঝি বাড়ির নং : 1 বয়স : 31 লিঙ্গ : পুরুষ	NTO1413962 ফটো উপলব্ধ	86 নাম : সুশীলা দেবী স্বামীর নাম: মনোজকুমার মাঝি বাড়ির নং : n0049 বয়স : 58 লিঙ্গ : মহিলা	DXG2546265 ফটো উপলব্ধ	87 নাম : হোলিকা মাঝি স্বামীর নাম: কিঙ্কন মাঝি বাড়ির নং : 97 বয়স : 28 লিঙ্গ : মহিলা	NTO2310738 ফটো উপলব্ধ
88 নাম : টিকুরাম মাঝি পিতার নাম: রবি মাঝি বাড়ির নং : n0059 বয়স : 42 লিঙ্গ : পুরুষ	NTO0031781 ফটো উপলব্ধ	89 নাম : লালু মাঝি পিতার নাম: ভুগুরাম মাঝি বাড়ির নং : n0008 বয়স : 56 লিঙ্গ : পুরুষ	DXG1173855 ফটো উপলব্ধ	90 নাম : মহিলা মাঝি স্বামীর নাম: লালু মাঝি বাড়ির নং : n0008 বয়স : 43 লিঙ্গ : মহিলা	DXG1711795 ফটো উপলব্ধ

91 নাম : গাঙ্গী মাঝি স্বামীর নাম: ঘাটরু মাঝি বাড়ির নং : n0009 বয়স : 66 লিঙ্গ : মহিলা	WB/34/237/012077	92 নাম : হেমলা মাঝি স্বামীর নাম: অশোক মাঝি বাড়ির নং : n0009 বয়স : 36 লিঙ্গ : মহিলা	NT01332006	93 নাম : অশোক মাঝি পিতার নাম: ঘাটরু মাঝি বাড়ির নং : n0009 বয়স : 34 লিঙ্গ : পুরুষ	NT01638600
94 নাম : খাড়িরাম মাঝি পিতার নাম: ফাগুরাম মাঝি বাড়ির নং : n0010 বয়স : 56 লিঙ্গ : পুরুষ	WB/34/237/012350	95 নাম : মিশিলা মাঝি স্বামীর নাম: খাড়িরাম মাঝি বাড়ির নং : n0010 বয়স : 53 লিঙ্গ : মহিলা	DXG0025056	96 নাম : অহিলা মাঝি স্বামীর নাম: ছুটু মাঝি বাড়ির নং : n0010 বয়স : 49 লিঙ্গ : মহিলা	DXG1173699
97 নাম : গুড়িবালা মাঝি স্বামীর নাম: দখারাম মাঝি বাড়ির নং : n0011 বয়স : 56 লিঙ্গ : মহিলা	WB/34/237/012151	98 নাম : মনসারাম মাঝি পিতার নাম: বঙ্কিম মাঝি বাড়ির নং : n0012 বয়স : 56 লিঙ্গ : পুরুষ	NT01256312	99 নাম : মহন মাঝি পিতার নাম: মনসারাম মাঝি বাড়ির নং : n0012 বয়স : 39 লিঙ্গ : পুরুষ	DXG2504041
100 নাম : সুসুমা মাঝি স্বামীর নাম: মহন মাঝি বাড়ির নং : n0012 বয়স : 39 লিঙ্গ : মহিলা	DXG2504058	101 নাম : নিতাই মাঝি পিতার নাম: অখনু মাঝি বাড়ির নং : n0012 বয়স : 51 লিঙ্গ : পুরুষ	WB/34/237/012173	102 নাম : সত্যবালা মাঝি স্বামীর নাম: বিনোদ বিহারী মাঝি বাড়ির নং : n0013 বয়স : 42 লিঙ্গ : মহিলা	DXG1712363
103 নাম : বিনোদ বিহারী মাঝি পিতার নাম: রতন মাঝি বাড়ির নং : n0013 বয়স : 42 লিঙ্গ : পুরুষ	DXG1712355	104 নাম : নারায়নচন্দ্র মাঝি পিতার নাম: দুর্গাচরন মাঝি বাড়ির নং : n0014 বয়স : 55 লিঙ্গ : পুরুষ	WB/34/237/012413	105 নাম : বিলাসী মাঝি স্বামীর নাম: নারায়নচন্দ্র মাঝি বাড়ির নং : n0014 বয়স : 53 লিঙ্গ : মহিলা	WB/34/237/012080
106 নাম : রেনু মাঝি স্বামীর নাম: কুন্ডু মাঝি বাড়ির নং : n0109 বয়স : 48 লিঙ্গ : মহিলা	DXG2125037	107 নাম : ঈশ্বর চন্দ্র মাঝি পিতার নাম: লফুরাম মাঝি বাড়ির নং : n0109 বয়স : 46 লিঙ্গ : পুরুষ	DXG1253426	108 নাম : কৌশল্যা মাঝি পিতার নাম: শিকনু মাঝি বাড়ির নং : n0109 বয়স : 46 লিঙ্গ : মহিলা	DXG1173392
109 নাম : ধুরু মাঝি পিতার নাম: হীরু মাঝি বাড়ির নং : n0110 বয়স : 56 লিঙ্গ : পুরুষ	NT01256437	110 নাম : সত্য কুমারী মাঝি স্বামীর নাম: ধুরু মাঝি বাড়ির নং : n0110 বয়স : 33 লিঙ্গ : মহিলা	NT01638584	111 নাম : যোগেশ্বর মাঝি পিতার নাম: হীরু মাঝি বাড়ির নং : n0110 বয়স : 53 লিঙ্গ : পুরুষ	WB/34/237/012397
112 নাম : ভুটা মাঝি স্বামীর নাম: যোগেশ্বর মাঝি বাড়ির নং : n0110 বয়স : 52 লিঙ্গ : মহিলা	WB/34/237/012398	113 নাম : কুন্ডি মাঝি স্বামীর নাম: জয়লাল মাঝি বাড়ির নং : n0111 বয়স : 76 লিঙ্গ : মহিলা	WB/34/237/012090	114 নাম : মধুসূদন মাঝি পিতার নাম: জয়লাল মাঝি বাড়ির নং : n0111 বয়স : 56 লিঙ্গ : পুরুষ	WB/34/237/012358
115 নাম : সিন্ধু মাঝি পিতার নাম: জয়লাল মাঝি বাড়ির নং : n0111 বয়স : 49 লিঙ্গ : পুরুষ	WB/34/237/012351	116 নাম : লতিকা মাঝি স্বামীর নাম: সিন্ধু মাঝি বাড়ির নং : n0111 বয়স : 38 লিঙ্গ : মহিলা	NT01176080	117 নাম : মঞ্জলী মাঝি স্বামীর নাম: মধুসূদন মাঝি বাড়ির নং : n0111 বয়স : 53 লিঙ্গ : মহিলা	WB/34/237/012232
118 নাম : মঙ্গল মাঝি পিতার নাম: রহি মাঝি বাড়ির নং : n0112 বয়স : 76 লিঙ্গ : পুরুষ	WB/34/237/012022	119 নাম : মজ মাঝি স্বামীর নাম: মঙ্গল মাঝি বাড়ির নং : n0112 বয়স : 71 লিঙ্গ : মহিলা	WB/34/237/012087	120 নাম : শক্তিপদ মাঝি পিতার নাম: মঙ্গল মাঝি বাড়ির নং : n0112 বয়স : 34 লিঙ্গ : পুরুষ	NT01414168

121	NTO1414010	ফটো উপলব্ধ	নাম : দেউকি মাঝি স্বামীর নাম: শক্তিপদ মাঝি বাড়ির নং : n0112 বয়স : 33 লিঙ্গ : মহিলা	122	WB/34/237/012334	ফটো উপলব্ধ	নাম : সত্যেন্দ্রনাথ মাঝি পিতার নাম: গুন্যরাম মাঝি বাড়ির নং : n0113 বয়স : 59 লিঙ্গ : পুরুষ	123	WB/34/237/012390	ফটো উপলব্ধ	নাম : মানকু মাঝি পিতার নাম: খুল্লাল মাঝি বাড়ির নং : n0113 বয়স : 66 লিঙ্গ : পুরুষ
124	WB/34/237/012389	ফটো উপলব্ধ	নাম : শুকরি মাঝি স্বামীর নাম: মানকু মাঝি বাড়ির নং : n0113 বয়স : 51 লিঙ্গ : মহিলা	125	NTO1628759	ফটো উপলব্ধ	নাম : খেতু মাঝি পিতার নাম: সত্যেন্দ্র নাথ মাঝি বাড়ির নং : n0113 বয়স : 30 লিঙ্গ : মহিলা	126	WB/34/237/012302	ফটো উপলব্ধ	নাম : পরমেশ্বর মাঝি পিতার নাম: বুকা মাঝি বাড়ির নং : n0114 বয়স : 58 লিঙ্গ : পুরুষ
127	WB/34/237/012234	ফটো উপলব্ধ	নাম : রানী মাঝি স্বামীর নাম: পরমেশ্বর মাঝি বাড়ির নং : n0114 বয়স : 56 লিঙ্গ : মহিলা	128	NTO1044288	ফটো উপলব্ধ	নাম : রাধেশ্যাম মাঝি পিতার নাম: পরমেশ্বর মাঝি বাড়ির নং : n0114 বয়স : 36 লিঙ্গ : পুরুষ	129	NTO1044270	ফটো উপলব্ধ	নাম : রিনা মাঝি স্বামীর নাম: রাধেশ্যাম মাঝি বাড়ির নং : n0114 বয়স : 35 লিঙ্গ : মহিলা
130	WB/34/237/012106	ফটো উপলব্ধ	নাম : মনীরাম মাঝি পিতার নাম: বুকা মাঝি বাড়ির নং : n0114 বয়স : 54 লিঙ্গ : পুরুষ	131	WB/34/237/012088	ফটো উপলব্ধ	নাম : খির মাঝি স্বামীর নাম: মনীরাম মাঝি বাড়ির নং : n0114 বয়স : 52 লিঙ্গ : মহিলা	132	WB/34/237/012041	ফটো উপলব্ধ	নাম : করমচাঁদ মাঝি পিতার নাম: ললিত মাঝি বাড়ির নং : n0115 বয়স : 76 লিঙ্গ : পুরুষ
133	WB/34/237/012391	ফটো উপলব্ধ	নাম : সবরন মাঝি পিতার নাম: করমচাঁদ মাঝি বাড়ির নং : n0115 বয়স : 55 লিঙ্গ : পুরুষ	134	WB/34/237/012172	ফটো উপলব্ধ	নাম : ভানু মাঝি স্বামীর নাম: সবরন মাঝি বাড়ির নং : n0115 বয়স : 53 লিঙ্গ : মহিলা	135	WB/34/237/012267	ফটো উপলব্ধ	নাম : জগদীশ মাঝি পিতার নাম: কৃষ্ণ মাঝি বাড়ির নং : n0116 বয়স : 61 লিঙ্গ : পুরুষ
136	DXG2717023	ফটো উপলব্ধ	নাম : জুরেন মাঝি পিতার নাম: জগদীশ মাঝি বাড়ির নং : n0116 বয়স : 41 লিঙ্গ : পুরুষ	137	NTO1176106	ফটো উপলব্ধ	নাম : সারদা মাঝি পিতার নাম: জগদীশ মাঝি বাড়ির নং : n0116 বয়স : 35 লিঙ্গ : মহিলা	138	NTO1522481	ফটো উপলব্ধ	নাম : গোপিনাথ মাঝি পিতার নাম: জগদীশ মাঝি বাড়ির নং : n0116 বয়স : 30 লিঙ্গ : পুরুষ
139	DXG2125110	ফটো উপলব্ধ	নাম : পান মাঝি স্বামীর নাম: মাগারাম মাঝি বাড়ির নং : n0117 বয়স : 52 লিঙ্গ : মহিলা	140	WB/34/237/012345	ফটো উপলব্ধ	নাম : সিধর মাঝি পিতার নাম: মাগারাম মাঝি বাড়ির নং : n0117 বয়স : 49 লিঙ্গ : পুরুষ	141	NTO1332089	ফটো উপলব্ধ	নাম : শুশীলা মাঝি স্বামীর নাম: সিধর মাঝি বাড়ির নং : n0117 বয়স : 36 লিঙ্গ : মহিলা
142	DXG1253335	ফটো উপলব্ধ	নাম : কুন্তি মাঝি স্বামীর নাম: পচুয়া মাঝি বাড়ির নং : n0117 বয়স : 67 লিঙ্গ : মহিলা	143	WB/34/237/012068	ফটো উপলব্ধ	নাম : লক্ষ্মীনারায়ন মাঝি পিতার নাম: চকলু মাঝি বাড়ির নং : n0118 বয়স : 61 লিঙ্গ : পুরুষ	144	WB/34/237/012368	ফটো উপলব্ধ	নাম : তিলকা মাঝি স্বামীর নাম: লক্ষ্মীনারায়ন মাঝি বাড়ির নং : n0118 বয়স : 59 লিঙ্গ : মহিলা
145	NTO0030858	ফটো উপলব্ধ	নাম : কাণ্টিক মাঝি পিতার নাম: চকলু মাঝি বাড়ির নং : n0118 বয়স : 54 লিঙ্গ : পুরুষ	146	WB/34/237/012225	ফটো উপলব্ধ	নাম : বালি মাঝি স্বামীর নাম: শ্রীরাম মাঝি বাড়ির নং : n0119 বয়স : 54 লিঙ্গ : মহিলা	147	WB/34/237/012408	ফটো উপলব্ধ	নাম : রামেশ্বর মাঝি পিতার নাম: শম্ভু মাঝি বাড়ির নং : n0120 বয়স : 53 লিঙ্গ : পুরুষ
148	DXG2125383	ফটো উপলব্ধ	নাম : বদুলা মাঝি স্বামীর নাম: রামেশ্বর মাঝি বাড়ির নং : n0120 বয়স : 48 লিঙ্গ : মহিলা	149	WB/34/237/012009	ফটো উপলব্ধ	নাম : অনিলচন্দ্র মাঝি পিতার নাম: কানাই মাঝি বাড়ির নং : n0121 বয়স : 59 লিঙ্গ : পুরুষ	150	WB/34/237/012228	ফটো উপলব্ধ	নাম : ললিতা মাঝি স্বামীর নাম: অনিলচন্দ্র মাঝি বাড়ির নং : n0121 বয়স : 56 লিঙ্গ : মহিলা

151 নাম : নরেশ মাঝি পিতার নাম: কানাই মাঝি বাড়ির নং : n0121 বয়স : 57 লিঙ্গ : মহিলা	WB/34/237/012040	ফটো উপলব্ধ	152 নাম : রাধিকা মাঝি স্বামীর নাম: নরেশ মাঝি বাড়ির নং : n0121 বয়স : 38 লিঙ্গ : মহিলা	NT00029819	ফটো উপলব্ধ	153 নাম : সুবীর চন্দ্র মাঝি পিতার নাম: গোলক মাঝি বাড়ির নং : n0107 বয়স : 36 লিঙ্গ : পুরুষ	NT01044239	ফটো উপলব্ধ
154 নাম : সুব্রত মাঝি পিতার নাম: রিঝু মাঝি বাড়ির নং : n0107 বয়স : 52 লিঙ্গ : পুরুষ	WB/34/237/012352	ফটো উপলব্ধ	155 নাম : রজনী মাঝি স্বামীর নাম: সুব্রত মাঝি বাড়ির নং : n0107 বয়স : 45 লিঙ্গ : মহিলা	DXG2125201	ফটো উপলব্ধ	156 নাম : মুটর মাঝি পিতার নাম: রাখাল মাঝি বাড়ির নং : n0108 বয়স : 66 লিঙ্গ : মহিলা	WB/34/237/012286	ফটো উপলব্ধ
157 নাম : নাগেশ্বর মাঝি পিতার নাম: রাখাল মাঝি বাড়ির নং : n0108 বয়স : 57 লিঙ্গ : পুরুষ	WB/34/237/012175	ফটো উপলব্ধ	158 নাম : সুনিতা মাঝি স্বামীর নাম: নাগেশ্বর মাঝি বাড়ির নং : n0108 বয়স : 43 লিঙ্গ : মহিলা	DXG1711381	ফটো উপলব্ধ	159 নাম : ভগীরথ মাঝি পিতার নাম: রাখাল মাঝি বাড়ির নং : n0108 বয়স : 55 লিঙ্গ : পুরুষ	WB/34/237/012058	ফটো উপলব্ধ
160 নাম : কুন্তি মাঝি স্বামীর নাম: কার্তিক মাঝি বাড়ির নং : n0108 বয়স : 53 লিঙ্গ : মহিলা	WB/34/237/012359	ফটো উপলব্ধ	161 নাম : চিন্তা মাঝি স্বামীর নাম: ভগীরথ মাঝি বাড়ির নং : n0108 বয়স : 48 লিঙ্গ : মহিলা	NT01176056	ফটো উপলব্ধ	162 নাম : ভটন মাঝি পিতার নাম: লুকু মাঝি বাড়ির নং : n0109 বয়স : 61 লিঙ্গ : পুরুষ	WB/34/237/012013	ফটো উপলব্ধ
163 নাম : রেনুকা মাঝি স্বামীর নাম: ভটন মাঝি বাড়ির নং : n0109 বয়স : 56 লিঙ্গ : মহিলা	WB/34/237/012099	ফটো উপলব্ধ	164 নাম : বিরেন্দ্র নাথ মাঝি পিতার নাম: ভটন মাঝি বাড়ির নং : n0109 বয়স : 37 লিঙ্গ : পুরুষ	NT01256510	ফটো উপলব্ধ	165 নাম : বিভূতি মাঝি পিতার নাম: ভটন মাঝি বাড়ির নং : n0109 বয়স : 31 লিঙ্গ : পুরুষ	NT01414143	ফটো উপলব্ধ
166 নাম : কুন্তু মাঝি পিতার নাম: লুকুরাম মাঝি বাড়ির নং : n0109 বয়স : 53 লিঙ্গ : পুরুষ	DXG2125029	ফটো উপলব্ধ	167 নাম : টিংকু মাঝি পিতার নাম: ছুটি মাঝি বাড়ির নং : এন0010 বয়স : 22 লিঙ্গ : পুরুষ	NT02260487	ফটো উপলব্ধ	168 নাম : ভোলা নাথ মাঝি পিতার নাম: নিবারন মাঝি বাড়ির নং : এন0015 বয়স : 22 লিঙ্গ : পুরুষ	NT02260537	ফটো উপলব্ধ
169 নাম : চন্দন মাঝি পিতার নাম: সুব্রত মাঝি বাড়ির নং : এন0107 বয়স : 22 লিঙ্গ : পুরুষ	NT02260560	ফটো উপলব্ধ	170 নাম : রেখা মাঝি পিতার নাম: অনিল চন্দ্র মাঝি বাড়ির নং : এন0049 বয়স : 23 লিঙ্গ : মহিলা	NT02124717	ফটো উপলব্ধ	171 নাম : কলাবতি মাঝি স্বামীর নাম: বিভূতি মাঝি বাড়ির নং : এন0109 বয়স : 22 লিঙ্গ : মহিলা	NT02261816	ফটো উপলব্ধ
172 নাম : উর্মিলা বেদিয়া স্বামীর নাম: রাজু কুমার বেদিয়া বাড়ির নং : এন0018 বয়স : 25 লিঙ্গ : মহিলা	NT02261881	ফটো উপলব্ধ	173 নাম : বিজয় কুমার মাঝি পিতার নাম: সুরেশ মাঝি বাড়ির নং : এন0026 বয়স : 22 লিঙ্গ : পুরুষ	NT02261931	ফটো উপলব্ধ	174 নাম : সুনীল মাঝি পিতার নাম: লক্ষ্মী নারায়ণ মাঝি বাড়ির নং : এন0118 বয়স : 34 লিঙ্গ : পুরুষ	NT02268464	ফটো উপলব্ধ
175 নাম : কার্তিক মাঝি পিতার নাম: ঈশ্বর মাঝি বাড়ির নং : এন0102 বয়স : 23 লিঙ্গ : পুরুষ	NT02124709	ফটো উপলব্ধ	176 নাম : কবিলা মাঝি পিতার নাম: গিলু মাঝি বাড়ির নং : এন0044 বয়স : 28 লিঙ্গ : মহিলা	NT02282689	ফটো উপলব্ধ	177 নাম : সুরজ মাঝি পিতার নাম: খগেশ্বর মাঝি বাড়ির নং : এন0041 বয়স : 22 লিঙ্গ : পুরুষ	NT02282713	ফটো উপলব্ধ
178 নাম : পূর্ণিমা মাঝি পিতার নাম: নন্দ লাল মাঝি বাড়ির নং : এন0049 বয়স : 22 লিঙ্গ : মহিলা	NT02282788	ফটো উপলব্ধ	179 নাম : কণিকা মাঝি পিতার নাম: কুন্তু মাঝি বাড়ির নং : এন0109 বয়স : 23 লিঙ্গ : মহিলা	NT02124725	ফটো উপলব্ধ	180 নাম : মহন মাঝি পিতার নাম: পুরনু মাঝি বাড়ির নং : এন0019 বয়স : 22 লিঙ্গ : পুরুষ	NT02299071	ফটো উপলব্ধ



181 নাম : কবিলা মাঝি স্বামীর নাম: সুদর্শন মাঝি বাড়ির নং : এন00106 বয়স : 27 লিঙ্গ : মহিলা	NTO2298883 ফটো উপলব্ধ	182 নাম : খেররী মাঝি স্বামীর নাম: খগেশ্বর মাঝি বাড়ির নং : n0041 বয়স : 46 লিঙ্গ : মহিলা	DXG1253095 ফটো উপলব্ধ	183 নাম : রাজু কুমার বেদিয়া পিতার নাম: পরিক্ত বেদিয়া বাড়ির নং : নং018 বয়স : 26 লিঙ্গ : পুরুষ	NTO1987015 ফটো উপলব্ধ
184 নাম : দুর্গাচরন মাঝি পিতার নাম: করমচাঁদ মাঝি বাড়ির নং : n0128 বয়স : 52 লিঙ্গ : পুরুষ	WB/34/237/012410 ফটো উপলব্ধ	185 নাম : দীপাকুমারী বেদিয়া স্বামীর নাম: দুর্গাচরণ বেদিয়া বাড়ির নং : n0128 বয়স : 31 লিঙ্গ : মহিলা	NTO1414184 ফটো উপলব্ধ	186 নাম : শুশনি মাঝি স্বামীর নাম: লক্ষন মাঝি বাড়ির নং : n0021 বয়স : 65 লিঙ্গ : মহিলা	DXG1253251 ফটো উপলব্ধ
187 নাম : সবিরথ বেদিয়া পিতার নাম: লক্ষন বেদিয়া বাড়ির নং : n0021 বয়স : 37 লিঙ্গ : পুরুষ	NTO1086909 ফটো উপলব্ধ	188 নাম : লক্ষন মাঝি পিতার নাম: অজুয়া মাঝি বাড়ির নং : n0003 বয়স : 52 লিঙ্গ : পুরুষ	WB/34/237/012152 ফটো উপলব্ধ	189 নাম : বাবী মাঝি স্বামীর নাম: লক্ষন মাঝি বাড়ির নং : n0003 বয়স : 51 লিঙ্গ : মহিলা	WB/34/237/012127 ফটো উপলব্ধ
190 নাম : ললিতা দেবী স্বামীর নাম: ভগীরথ বেদিয়া মাঝি বাড়ির নং : n0021 বয়স : 34 লিঙ্গ : মহিলা	NTO1413996 ফটো উপলব্ধ	191 নাম : চিত্তরঞ্জন মাঝি পিতার নাম: রিঝু মাঝি বাড়ির নং : n0001 বয়স : 38 লিঙ্গ : পুরুষ	NTO1256270 ফটো উপলব্ধ	192 নাম : ভগীরথ মাঝি পিতার নাম: রিঝু মাঝি বাড়ির নং : n0001 বয়স : 30 লিঙ্গ : পুরুষ	NTO1522630 ফটো উপলব্ধ
193 নাম : উপাসী মাঝি স্বামীর নাম: পরেশ মাঝি বাড়ির নং : এন0017 বয়স : 24 লিঙ্গ : মহিলা	NTO2124923 ফটো উপলব্ধ	194 নাম : জয়দেব মাঝি পিতার নাম: কালিপদ মাঝি বাড়ির নং : n0001 বয়স : 35 লিঙ্গ : পুরুষ	NTO1175876 ফটো উপলব্ধ	195 নাম : অনিতা মাঝি স্বামীর নাম: জয়দেব মাঝি বাড়ির নং : n0001 বয়স : 33 লিঙ্গ : মহিলা	NTO1332105 ফটো উপলব্ধ
196 নাম : লখিমনি মাঝি পিতার নাম: জগদীশ মাঝি বাড়ির নং : এন0029 বয়স : 21 লিঙ্গ : মহিলা	NTO2327518 ফটো উপলব্ধ	197 নাম : অর্জুন মাঝি পিতার নাম: রামপ্রসাদ মাঝি বাড়ির নং : এন0020 বয়স : 21 লিঙ্গ : পুরুষ	NTO2327559 ফটো উপলব্ধ	198 নাম : নির্মল মাঝি পিতার নাম: মহেশ্বর মাঝি বাড়ির নং : এন0127 বয়স : 23 লিঙ্গ : পুরুষ	NTO2124972 ফটো উপলব্ধ
199 নাম : শাঁকরু মাঝি পিতার নাম: গুণধর মাঝি বাড়ির নং : এন0037 বয়স : 23 লিঙ্গ : পুরুষ	NTO2125003 ফটো উপলব্ধ	200 নাম : বাসন্তী মাঝি স্বামীর নাম: বৈদ্যনাথ মাঝি বাড়ির নং : এন0014 বয়স : 27 লিঙ্গ : মহিলা	NTO2125078 ফটো উপলব্ধ	201 নাম : রবি মাঝি মায়ের নাম: তিজনী মাঝি বাড়ির নং : n0004 বয়স : 35 লিঙ্গ : পুরুষ	NTO1175892 ফটো উপলব্ধ
202 নাম : অবলা মাঝি স্বামীর নাম: রবি মাঝি বাড়ির নং : n0004 বয়স : 33 লিঙ্গ : মহিলা	NTO1638675 ফটো উপলব্ধ	203 নাম : নিমাই মাঝি পিতার নাম: পিরাগ মাঝি বাড়ির নং : n0005 বয়স : 71 লিঙ্গ : পুরুষ	DXG2546638 ফটো উপলব্ধ	204 নাম : মোহন মাঝি পিতার নাম: সত্যেন্দ্রনাথ মাঝি বাড়ির নং : এন0113 বয়স : 22 লিঙ্গ : পুরুষ	NTO2338648 ফটো উপলব্ধ
205 নাম : মনিষা মাঝি পিতার নাম: গণেশ চন্দ্র মাঝি বাড়ির নং : এন0061 বয়স : 21 লিঙ্গ : মহিলা	NTO2331940 ফটো উপলব্ধ	206 নাম : ভোলানাথ মাঝি পিতার নাম: রামচরন মাঝি বাড়ির নং : এন0075 বয়স : 21 লিঙ্গ : পুরুষ	NTO2332005 ফটো উপলব্ধ	207 নাম : কবিতা বেদিয়া পিতার নাম: পরিক্ত বেদিয়া বাড়ির নং : এন0019 বয়স : 21 লিঙ্গ : মহিলা	NTO2332112 ফটো উপলব্ধ
208 নাম : শশধর মাঝি পিতার নাম: নিমাই মাঝি বাড়ির নং : n0005 বয়স : 53 লিঙ্গ : পুরুষ	WB/34/237/012155 ফটো উপলব্ধ	209 নাম : সুনিয়া মাঝি স্বামীর নাম: গুণধর মাঝি বাড়ির নং : n0005 বয়স : 35 লিঙ্গ : মহিলা	NTO1256296 ফটো উপলব্ধ	210 নাম : জগন্নাথ মাঝি পিতার নাম: তারাসাঁদ মাঝি বাড়ির নং : n0006 বয়স : 31 লিঙ্গ : পুরুষ	NTO1414176 ফটো উপলব্ধ

211 নাম : জ্যোতিবালা মাঝী পিতার নাম: সতীরাম মাঝী বাড়ির নং : এন0071 বয়স : 21 লিঙ্গ : মহিলা	NTO2337970 ফটো উপলব্ধ	212 নাম : অলিকা মাঝী স্বামীর নাম: জগন্নাথ মাঝী বাড়ির নং : n0006 বয়স : 31 লিঙ্গ : মহিলা	NTO1522614 ফটো উপলব্ধ	213 নাম : চডুকু মাঝী পিতার নাম: ভুগুরাম মাঝী বাড়ির নং : n0008 বয়স : 65 লিঙ্গ : পুরুষ	WB/34/237/012121 ফটো উপলব্ধ
214 নাম : রূপেশ কুমার পিতার নাম: মনোজ কুমার মাঝী বাড়ির নং : 51 বয়স : 28 লিঙ্গ : পুরুষ	NTO1795749 ফটো উপলব্ধ	215 নাম : বিজলবালা মাঝী স্বামীর নাম: চডুকু মাঝী বাড়ির নং : n0008 বয়স : 59 লিঙ্গ : মহিলা	WB/34/237/012082 ফটো উপলব্ধ	216 নাম : সত্যরঞ্জন মাঝী পিতার নাম: চডুকু মাঝী বাড়ির নং : n0008 বয়স : 30 লিঙ্গ : পুরুষ	NTO1522598 ফটো উপলব্ধ
217 নাম : ভূপেন মাঝী পিতার নাম: ভুগুরাম মাঝী বাড়ির নং : n0008 বয়স : 59 লিঙ্গ : পুরুষ	NTO2563047 ফটো উপলব্ধ	218 নাম : মুকেশ কুমার মাঝী পিতার নাম: মনোজ কুমার মাঝী বাড়ির নং : নং051 বয়স : 27 লিঙ্গ : পুরুষ	NTO2000321 ফটো উপলব্ধ	219 নাম : অমরনাথ মাঝী পিতার নাম: অনিল চন্দ্র মাঝী বাড়ির নং : n0049 বয়স : 26 লিঙ্গ : পুরুষ	NTO1923473 ফটো উপলব্ধ
220 নাম : দীনেশ্বরী মাঝী স্বামীর নাম: ভূপেনচন্দ্র মাঝী বাড়ির নং : n0008 বয়স : 56 লিঙ্গ : মহিলা	WB/34/237/012078 ফটো উপলব্ধ	221 নাম : শিলা গঁরাই স্বামীর নাম: কালীপদ গঁরাই বাড়ির নং : তানাসি বয়স : 21 লিঙ্গ : মহিলা	NTO2399038 ফটো উপলব্ধ	222 নাম : কোকিল মাঝী স্বামীর নাম: ফ.লারি মাঝী বাড়ির নং : n0092 বয়স : 56 লিঙ্গ : মহিলা	NTO2074219 ফটো উপলব্ধ
223 নাম : বিন্দু মাঝী স্বামীর নাম: দিনেশ মাঝী বাড়ির নং : এন0099 বয়স : 29 লিঙ্গ : মহিলা	NTO2374783 ফটো উপলব্ধ	224 নাম : বিবেক কুমার মাঝী পিতার নাম: সমর চন্দ্র মাঝী বাড়ির নং : এন0103 বয়স : 23 লিঙ্গ : পুরুষ	NTO2124683 ফটো উপলব্ধ	225 নাম : সঞ্জয় মাঝী পিতার নাম: রঞ্জিত মাঝী বাড়ির নং : n0133 বয়স : 27 লিঙ্গ : পুরুষ	NTO1914530 ফটো উপলব্ধ
226 নাম : প্রমিলা মাঝী পিতার নাম: বাউরী মাঝী বাড়ির নং : n0027 বয়স : 26 লিঙ্গ : মহিলা	NTO1914555 ফটো উপলব্ধ	227 নাম : রিতা মাঝী স্বামীর নাম: ছত্রধারী মাঝী বাড়ির নং : n0049 বয়স : 26 লিঙ্গ : মহিলা	NTO1914563 ফটো উপলব্ধ	228 নাম : লক্ষ্মীমনি মাঝী স্বামীর নাম: উমেশ মাঝী বাড়ির নং : n0099 বয়স : 26 লিঙ্গ : মহিলা	NTO1914571 ফটো উপলব্ধ
229 নাম : সুরেন্দ্রনাথ মাঝী পিতার নাম: প্রদীপ মাঝী বাড়ির নং : n0099 বয়স : 40 লিঙ্গ : পুরুষ	DXG2717007 ফটো উপলব্ধ	230 নাম : নমিতা মাঝী স্বামীর নাম: অজিত মাঝী বাড়ির নং : N0085 বয়স : 30 লিঙ্গ : মহিলা	NTO1804103 ফটো উপলব্ধ	231 নাম : রাকেশ মাঝী পিতার নাম: চক্রধর মাঝী বাড়ির নং : no048 বয়স : 26 লিঙ্গ : পুরুষ	NTO1926955 ফটো উপলব্ধ
232 নাম : গুলফি মাঝী স্বামীর নাম: বিরেন্দ্রনাথ মাঝী বাড়ির নং : no109 বয়স : 30 লিঙ্গ : মহিলা	NTO1919406 ফটো উপলব্ধ	233 নাম : বিজয় মাঝী পিতার নাম: অনিল মাঝী বাড়ির নং : নং121 বয়স : 25 লিঙ্গ : পুরুষ	NTO1986983 ফটো উপলব্ধ	234 নাম : কালেবর মাঝী পিতার নাম: জগদীশ মাঝী বাড়ির নং : নং029 বয়স : 26 লিঙ্গ : পুরুষ	NTO1987031 ফটো উপলব্ধ
235 নাম : বিষ্ণু মাঝী পিতার নাম: সতীরাম মাঝী বাড়ির নং : নং071 বয়স : 27 লিঙ্গ : পুরুষ	NTO1987056 ফটো উপলব্ধ	236 নাম : ভটন মাঝী পিতার নাম: সনু মাঝী বাড়ির নং : নং076 বয়স : 26 লিঙ্গ : পুরুষ	NTO1987072 ফটো উপলব্ধ	237 নাম : বীরসিং মাঝী পিতার নাম: নিরঞ্জন মাঝী বাড়ির নং : নং054 বয়স : 26 লিঙ্গ : পুরুষ	NTO1987098 ফটো উপলব্ধ
238 নাম : নিরোজ মাঝী পিতার নাম: ছুট মাঝী বাড়ির নং : নং010 বয়স : 26 লিঙ্গ : পুরুষ	NTO1987114 ফটো উপলব্ধ	239 নাম : সুধমা মাঝী পিতার নাম: বিশ্বনাথ মাঝী বাড়ির নং : নং012 বয়স : 25 লিঙ্গ : মহিলা	NTO1987130 ফটো উপলব্ধ	240 নাম : গিতা মাঝী পিতার নাম: নিবারন মাঝী বাড়ির নং : নং057 বয়স : 25 লিঙ্গ : মহিলা	NTO1987155 ফটো উপলব্ধ

241 নাম : সুকরমনি মাঝি স্বামীর নাম: বীরসিং মাঝি বাড়ির নং : নং054 বয়স : 25 লিঙ্গ : মহিলা	NTO1987171 ফটো উপলব্ধ	242 নাম : পিঙ্কি মাঝি স্বামীর নাম: গণেশ মাঝি বাড়ির নং : নং072 বয়স : 26 লিঙ্গ : মহিলা	NTO1987205 ফটো উপলব্ধ	243 নাম : রস্তা মাঝি স্বামীর নাম: বিকাশ মাঝি বাড়ির নং : নং054 বয়স : 36 লিঙ্গ : মহিলা	NTO1987288 ফটো উপলব্ধ
244 নাম : সুমিত্রা মাঝি স্বামীর নাম: অজয় মাঝি বাড়ির নং : নং063 বয়স : 27 লিঙ্গ : মহিলা	NTO1987304 ফটো উপলব্ধ	245 নাম : শান্তি মাঝি স্বামীর নাম: মোনজ মাঝি বাড়ির নং : নং022 বয়স : 26 লিঙ্গ : মহিলা	NTO1987320 ফটো উপলব্ধ	246 নাম : পদ্মলোচন মাহাত পিতার নাম: গিরিধারী মাহাত বাড়ির নং : n0014 বয়স : 34 লিঙ্গ : পুরুষ	NTO1176064 ফটো উপলব্ধ
247 নাম : বৈদ্যনাথ মাঝি পিতার নাম: নারায়ন মাঝি বাড়ির নং : n0014 বয়স : 34 লিঙ্গ : পুরুষ	NTO1175967 ফটো উপলব্ধ	248 নাম : কল্যাণী মাঝি পিতার নাম: নারায়ন মাঝি বাড়ির নং : n0014 বয়স : 33 লিঙ্গ : মহিলা	NTO1522655 ফটো উপলব্ধ	249 নাম : প্রহ্লাদ চন্দ্র মাঝি পিতার নাম: পিতাম্বর মাঝি বাড়ির নং : n0015 বয়স : 76 লিঙ্গ : পুরুষ	WB/34/237/012057 ফটো উপলব্ধ
250 নাম : গুরুপদ মাঝি পিতার নাম: প্রহ্লাদ চন্দ্র মাঝি বাড়ির নং : n0015 বয়স : 42 লিঙ্গ : পুরুষ	NTO1044296 ফটো উপলব্ধ	251 নাম : অম্বিকা মাঝি স্বামীর নাম: গুরুপদ মাঝি বাড়ির নং : n0015 বয়স : 30 লিঙ্গ : মহিলা	NTO1628742 ফটো উপলব্ধ	252 নাম : রিতুলাল মাঝি পিতার নাম: প্রহ্লাদচন্দ্র মাঝি বাড়ির নং : n0015 বয়স : 53 লিঙ্গ : পুরুষ	WB/34/237/012411 ফটো উপলব্ধ
253 নাম : নিবারন মাঝি পিতার নাম: প্রহ্লাদচন্দ্র মাঝি বাড়ির নং : n0015 বয়স : 50 লিঙ্গ : পুরুষ	WB/34/237/012421 ফটো উপলব্ধ	254 নাম : মুনুকু মাঝি স্বামীর নাম: নিবারন মাঝি বাড়ির নং : n0015 বয়স : 46 লিঙ্গ : মহিলা	DXG1173764 ফটো উপলব্ধ	255 নাম : বুঢ়িরাম মাঝি পিতার নাম: পিতাম্বর মাঝি বাড়ির নং : n0016 বয়স : 71 লিঙ্গ : পুরুষ	WB/34/237/012242 ফটো উপলব্ধ
256 নাম : গিরিবালা মাঝি স্বামীর নাম: বুঢ়িরাম মাঝি বাড়ির নং : n0016 বয়স : 60 লিঙ্গ : মহিলা	WB/34/237/012079 ফটো উপলব্ধ	257 নাম : সুকুমার মাঝি পিতার নাম: চৌধুরী মাঝি বাড়ির নং : n0016 বয়স : 43 লিঙ্গ : পুরুষ	DXG1711928 ফটো উপলব্ধ	258 নাম : রীতা মাঝি স্বামীর নাম: সুকুমার মাঝি বাড়ির নং : n0016 বয়স : 39 লিঙ্গ : মহিলা	NTO0031435 ফটো উপলব্ধ
259 নাম : বিশ্বনাথ মাঝি পিতার নাম: ভক্ত মাঝি বাড়ির নং : n0017 বয়স : 71 লিঙ্গ : পুরুষ	WB/34/237/012250 ফটো উপলব্ধ	260 নাম : রহিনী মাঝি স্বামীর নাম: বিশ্বনাথ মাঝি বাড়ির নং : n0017 বয়স : 51 লিঙ্গ : মহিলা	DXG1711548 ফটো উপলব্ধ	261 নাম : কেশবচন্দ্র মাঝি পিতার নাম: ভক্ত মাঝি বাড়ির নং : n0017 বয়স : 67 লিঙ্গ : পুরুষ	DXG0024943 ফটো উপলব্ধ
262 নাম : পরেশ মাঝি পিতার নাম: কেশর মাঝি বাড়ির নং : n0017 বয়স : 30 লিঙ্গ : পুরুষ	NTO1522564 ফটো উপলব্ধ	263 নাম : রায়মনি মাঝি স্বামীর নাম: রসরাজ মাঝি বাড়ির নং : n0018 বয়স : 71 লিঙ্গ : মহিলা	WB/34/237/012401 ফটো উপলব্ধ	264 নাম : পরিস্কিত মাঝি পিতার নাম: রসরাজ মাঝি বাড়ির নং : n0018 বয়স : 58 লিঙ্গ : পুরুষ	WB/34/237/012341 ফটো উপলব্ধ
265 নাম : অলকা মাঝি স্বামীর নাম: পরিস্কিত মাঝি বাড়ির নং : n0018 বয়স : 55 লিঙ্গ : মহিলা	WB/34/237/012361 ফটো উপলব্ধ	266 নাম : তুলাবালা মাঝি স্বামীর নাম: পরান মাঝি বাড়ির নং : n0018 বয়স : 48 লিঙ্গ : মহিলা	DXG1173418 ফটো উপলব্ধ	267 নাম : কাজরী মাঝি স্বামীর নাম: প্রদীপ মাঝি বাড়ির নং : n0018 বয়স : 42 লিঙ্গ : মহিলা	DXG2125565 ফটো উপলব্ধ
268 নাম : হেমন্ত কুমার মাঝি পিতার নাম: জীবন মাঝি বাড়ির নং : n0018 বয়স : 32 লিঙ্গ : পুরুষ	NTO1331974 ফটো উপলব্ধ	269 নাম : ফুদুলা মাঝি স্বামীর নাম: চামু মাঝি বাড়ির নং : n0019 বয়স : 68 লিঙ্গ : মহিলা	WB/34/237/012095 ফটো উপলব্ধ	270 নাম : পুরনু মাঝি পিতার নাম: চামু মাঝি বাড়ির নং : n0019 বয়স : 53 লিঙ্গ : পুরুষ	DXG1173343 ফটো উপলব্ধ

271 নাম : সবিতা মাঝি স্বামীর নাম: পুরনু মাঝি বাড়ির নং : n0019 বয়স : 42 লিঙ্গ : মহিলা	DXG2716892 ফটো উপলব্ধ	272 নাম : শাল মাঝি স্বামীর নাম: সুন্দরা মাঝি বাড়ির নং : n0020 বয়স : 67 লিঙ্গ : মহিলা	WB/34/237/012053 ফটো উপলব্ধ	273 নাম : রামপ্রসাদ মাঝি পিতার নাম: সুন্দরা মাঝি বাড়ির নং : n0020 বয়স : 50 লিঙ্গ : পুরুষ	DXG1712454 ফটো উপলব্ধ
274 নাম : মালতি মাঝি স্বামীর নাম: রামপ্রসাদ মাঝি বাড়ির নং : n0020 বয়স : 43 লিঙ্গ : মহিলা	DXG1712462 ফটো উপলব্ধ	275 নাম : শক্তিপদ মাঝি পিতার নাম: সুন্দরা মাঝি বাড়ির নং : n0020 বয়স : 44 লিঙ্গ : পুরুষ	DXG1712470 ফটো উপলব্ধ	276 নাম : শুকুর মনি মাঝি স্বামীর নাম: শক্তিপদ মাঝি বাড়ির নং : n0020 বয়স : 37 লিঙ্গ : মহিলা	NT01176049 ফটো উপলব্ধ
277 নাম : তরিয়া মাঝি স্বামীর নাম: লছমন মাঝি বাড়ির নং : n0022 বয়স : 76 লিঙ্গ : মহিলা	WB/34/237/012052 ফটো উপলব্ধ	278 নাম : কালিপদ মাঝি পিতার নাম: লছমন মাঝি বাড়ির নং : n0022 বয়স : 62 লিঙ্গ : পুরুষ	WB/34/237/012067 ফটো উপলব্ধ	279 নাম : জীবন মাঝি পিতার নাম: লছমন মাঝি বাড়ির নং : n0022 বয়স : 59 লিঙ্গ : পুরুষ	WB/34/237/012008 ফটো উপলব্ধ
280 নাম : রতনী মাঝি স্বামীর নাম: জীবন মাঝি বাড়ির নং : n0022 বয়স : 57 লিঙ্গ : মহিলা	WB/34/237/012113 ফটো উপলব্ধ	281 নাম : ভদ্রু মাঝি পিতার নাম: গোরচাঁদ মাঝি বাড়ির নং : n0023 বয়স : 68 লিঙ্গ : পুরুষ	WB/34/237/012298 ফটো উপলব্ধ	282 নাম : বদুলা মাঝি স্বামীর নাম: রণু মাঝি বাড়ির নং : n0024 বয়স : 71 লিঙ্গ : মহিলা	WB/34/237/012222 ফটো উপলব্ধ
283 নাম : সন্তোষ মাঝি পিতার নাম: রণু মাঝি বাড়ির নং : n0024 বয়স : 42 লিঙ্গ : পুরুষ	DXG2125722 ফটো উপলব্ধ	284 নাম : সরলনা মাঝি স্বামীর নাম: সন্তোষ মাঝি বাড়ির নং : n0024 বয়স : 39 লিঙ্গ : মহিলা	DXG2125938 ফটো উপলব্ধ	285 নাম : পশুপতি মাঝি পিতার নাম: রণু মাঝি বাড়ির নং : n0024 বয়স : 57 লিঙ্গ : পুরুষ	WB/34/237/012244 ফটো উপলব্ধ
286 নাম : উমাচরন মাঝি মায়ের নাম: সমরী মাঝি বাড়ির নং : n0024 বয়স : 40 লিঙ্গ : পুরুষ	NT01175868 ফটো উপলব্ধ	287 নাম : ধুসনি মাঝি স্বামীর নাম: রুপচাঁদ মাঝি বাড়ির নং : n0025 বয়স : 76 লিঙ্গ : মহিলা	WB/34/237/012131 ফটো উপলব্ধ	288 নাম : রঞ্জিত মাঝি পিতার নাম: রুপচাঁদ মাঝি বাড়ির নং : n0025 বয়স : 53 লিঙ্গ : পুরুষ	WB/34/237/012031 ফটো উপলব্ধ
289 নাম : পুতলা মাঝি স্বামীর নাম: রঞ্জিত মাঝি বাড়ির নং : n0025 বয়স : 51 লিঙ্গ : মহিলা	WB/34/237/012129 ফটো উপলব্ধ	290 নাম : মনোজ মাঝি পিতার নাম: রঞ্জিত মাঝি বাড়ির নং : n0025 বয়স : 30 লিঙ্গ : পুরুষ	NT01522622 ফটো উপলব্ধ	291 নাম : ডমন মাঝি পিতার নাম: ধতরু মাঝি বাড়ির নং : n0026 বয়স : 60 লিঙ্গ : পুরুষ	WB/34/237/012268 ফটো উপলব্ধ
292 নাম : সিমতি মাঝি স্বামীর নাম: ডমন মাঝি বাড়ির নং : n0026 বয়স : 57 লিঙ্গ : মহিলা	WB/34/237/012132 ফটো উপলব্ধ	293 নাম : জীতু মাঝি পিতার নাম: ধাতরা মাঝী বাড়ির নং : n0026 বয়স : 54 লিঙ্গ : পুরুষ	NT02491678 ফটো উপলব্ধ	294 নাম : বীনা মাঝি স্বামীর নাম: জীতু মাঝি বাড়ির নং : n0026 বয়স : 33 লিঙ্গ : মহিলা	NT01332071 ফটো উপলব্ধ
295 নাম : সরলন মাঝি স্বামীর নাম: সুরেশচন্দ্র মাঝি বাড়ির নং : n0026 বয়স : 48 লিঙ্গ : মহিলা	DXG2546489 ফটো উপলব্ধ	296 নাম : ভীমলা মাঝি স্বামীর নাম: জিতু মাঝি বাড়ির নং : n0026 বয়স : 49 লিঙ্গ : মহিলা	NT00031138 ফটো উপলব্ধ	297 নাম : মোহনী মাঝি স্বামীর নাম: দীগম্বর মাঝি বাড়ির নং : n0027 বয়স : 76 লিঙ্গ : মহিলা	WB/34/237/012192 ফটো উপলব্ধ
298 নাম : শ্রীপদ মাঝি পিতার নাম: দীগম্বর মাঝি বাড়ির নং : n0027 বয়স : 54 লিঙ্গ : পুরুষ	WB/34/237/012403 ফটো উপলব্ধ	299 নাম : সুলেখা মাঝি স্বামীর নাম: শ্রীপদ মাঝি বাড়ির নং : n0027 বয়স : 34 লিঙ্গ : মহিলা	DXG2503977 ফটো উপলব্ধ	300 নাম : বাউরি মাঝি পিতার নাম: দীগম্বর মাঝি বাড়ির নং : n0027 বয়স : 53 লিঙ্গ : পুরুষ	WB/34/237/012348 ফটো উপলব্ধ

301 নাম : গুজন মাঝি স্বামীর নাম: বাউরী মাঝি বাড়ির নং : n0027 বয়স : 51 লিঙ্গ : মহিলা	WB/34/237/012223	ফটো উপলব্ধ	302 নাম : লক্ষিকান্ত মাঝি পিতার নাম: বাউরী মাঝি বাড়ির নং : n0027 বয়স : 31 লিঙ্গ : পুরুষ	NT01414028	ফটো উপলব্ধ	303 নাম : জন্মেঞ্জয় মাঝি পিতার নাম: বাউরা মাঝি বাড়ির নং : n0027 বয়স : 31 লিঙ্গ : পুরুষ	NT01413970	ফটো উপলব্ধ
304 নাম : প্রদীপ মাঝি পিতার নাম: অলু মাঝি বাড়ির নং : n0028 বয়স : 49 লিঙ্গ : পুরুষ	WB/34/237/012147	ফটো উপলব্ধ	305 নাম : কলাবতী মাঝি স্বামীর নাম: জগদীশ মাঝি বাড়ির নং : n0029 বয়স : 57 লিঙ্গ : মহিলা	WB/34/237/012169	ফটো উপলব্ধ	306 নাম : হরেকৃষ্ণ মাঝি পিতার নাম: জগদীশ মাঝি বাড়ির নং : n0029 বয়স : 30 লিঙ্গ : পুরুষ	NT01522580	ফটো উপলব্ধ
307 নাম : দীনবন্ধু মাঝি পিতার নাম: ছুলকু মাঝি বাড়ির নং : n0030 বয়স : 59 লিঙ্গ : পুরুষ	WB/34/237/012176	ফটো উপলব্ধ	308 নাম : গুধনবালা মাঝি স্বামীর নাম: দীনবন্ধু মাঝি বাড়ির নং : n0030 বয়স : 57 লিঙ্গ : মহিলা	WB/34/237/012168	ফটো উপলব্ধ	309 নাম : ইন্দি মাঝি স্বামীর নাম: রমন মাঝি বাড়ির নং : n0031 বয়স : 81 লিঙ্গ : মহিলা	WB/34/237/012123	ফটো উপলব্ধ
310 নাম : বৃকোদর মাঝি পিতার নাম: রমন মাঝি বাড়ির নং : n0031 বয়স : 52 লিঙ্গ : পুরুষ	WB/34/237/012324	ফটো উপলব্ধ	311 নাম : মিশিলা মাঝি স্বামীর নাম: বৃকোদর মাঝি বাড়ির নং : n0031 বয়স : 50 লিঙ্গ : মহিলা	WB/34/237/012149	ফটো উপলব্ধ	312 নাম : বিনতী মাঝি স্বামীর নাম: পঁচু মাঝি বাড়ির নং : n0031 বয়স : 66 লিঙ্গ : মহিলা	WB/34/237/012160	ফটো উপলব্ধ
313 নাম : এতারি মাঝি স্বামীর নাম: নেপাল মাঝি বাড়ির নং : n0032 বয়স : 62 লিঙ্গ : মহিলা	WB/34/237/012142	ফটো উপলব্ধ	314 নাম : রাজ কুমার মাঝি পিতার নাম: নেপাল মাঝি বাড়ির নং : n0032 বয়স : 34 লিঙ্গ : পুরুষ	NT01176023	ফটো উপলব্ধ	315 নাম : ঘাসিরাম মাঝি পিতার নাম: শ্রীহরি মাঝি বাড়ির নং : n0033 বয়স : 62 লিঙ্গ : পুরুষ	WB/34/237/012139	ফটো উপলব্ধ
316 নাম : সাবিত্রী মাঝি স্বামীর নাম: ঘাসিরাম মাঝি বাড়ির নং : n0033 বয়স : 60 লিঙ্গ : মহিলা	WB/34/237/012166	ফটো উপলব্ধ	317 নাম : সুধীর মাঝি পিতার নাম: ঘাসিরাম মাঝি বাড়ির নং : n0033 বয়স : 34 লিঙ্গ : পুরুষ	NT01256320	ফটো উপলব্ধ	318 নাম : বিল মাঝি স্বামীর নাম: শিকনু মাঝি বাড়ির নং : n0034 বয়স : 70 লিঙ্গ : মহিলা	WB/34/237/012153	ফটো উপলব্ধ
319 নাম : শিব মাঝি পিতার নাম: মগরু মাঝি বাড়ির নং : n0034 বয়স : 54 লিঙ্গ : পুরুষ	WB/34/237/012381	ফটো উপলব্ধ	320 নাম : লালি মাঝি স্বামীর নাম: শিব মাঝি বাড়ির নং : n0034 বয়স : 53 লিঙ্গ : মহিলা	WB/34/237/012150	ফটো উপলব্ধ	321 নাম : জিতু মাঝি পিতার নাম: মগরু মাঝি বাড়ির নং : n0034 বয়স : 52 লিঙ্গ : পুরুষ	WB/34/237/012340	ফটো উপলব্ধ
322 নাম : সিমতি মাঝি অন্যান্য: কাশিনাথ মাঝি বাড়ির নং : n0035 বয়স : 64 লিঙ্গ : মহিলা	WB/34/237/012148	ফটো উপলব্ধ	323 নাম : রহিত মাঝি পিতার নাম: কাশিনাথ মাঝি বাড়ির নং : n0035 বয়স : 50 লিঙ্গ : পুরুষ	DXG2546398	ফটো উপলব্ধ	324 নাম : মুন্সিয়া দেবী মাঝি স্বামীর নাম: রহিত মাঝি বাড়ির নং : n0035 বয়স : 40 লিঙ্গ : মহিলা	DXG2125946	ফটো উপলব্ধ
325 নাম : রাজেশ মাঝি পিতার নাম: কাশীনাথ মাঝি বাড়ির নং : n0035 বয়স : 42 লিঙ্গ : পুরুষ	DXG1711423	ফটো উপলব্ধ	326 নাম : সুনিতা মাঝি স্বামীর নাম: রাজেশ মাঝি বাড়ির নং : n0035 বয়স : 34 লিঙ্গ : মহিলা	NT01175942	ফটো উপলব্ধ	327 নাম : কমলাকান্ত মাঝি পিতার নাম: ধনেশ্বর মাঝি বাড়ির নং : n0036 বয়স : 51 লিঙ্গ : পুরুষ	WB/34/237/012115	ফটো উপলব্ধ
328 নাম : প্রকাশ মাঝি পিতার নাম: অনিল মাঝি বাড়ির নং : n0121 বয়স : 34 লিঙ্গ : পুরুষ	NT01638568	ফটো উপলব্ধ	329 নাম : সুকদেব মাঝি পিতার নাম: অমরসিং মাঝি বাড়ির নং : n0122 বয়স : 57 লিঙ্গ : পুরুষ	WB/34/237/012409	ফটো উপলব্ধ	330 নাম : ঝগড় মাঝি পিতার নাম: বৃধ মাঝি বাড়ির নং : n0123 বয়স : 59 লিঙ্গ : পুরুষ	DXG2125391	ফটো উপলব্ধ

331 নাম : লক্ষ্মীমনি মাঝি স্বামীর নাম: ঝগড় মাঝি বাড়ির নং : n0123 বয়স : 43 লিঙ্গ : মহিলা	DXG2125409 ফটো উপলব্ধ	332 নাম : পাঁচু মাঝি পিতার নাম: লোফরা মাঝি বাড়ির নং : n0126 বয়স : 71 লিঙ্গ : পুরুষ	WB/34/237/012246 ফটো উপলব্ধ	333 নাম : কুন্তী মাঝি পিতার নাম: পাঁচু মাঝি বাড়ির নং : n0126 বয়স : 37 লিঙ্গ : মহিলা	NT01176031 ফটো উপলব্ধ
334 নাম : জলধরী মাঝি পিতার নাম: পাঁচু মাঝি বাড়ির নং : n0126 বয়স : 39 লিঙ্গ : মহিলা	NT01175918 ফটো উপলব্ধ	335 নাম : বাবুরাম মাঝি স্বামীর নাম: পাঁচু মাঝি বাড়ির নং : n0126 বয়স : 34 লিঙ্গ : মহিলা	NT01175900 ফটো উপলব্ধ	336 নাম : মহেশ্বর মাঝি পিতার নাম: শ্রীরাম মাঝি বাড়ির নং : n0127 বয়স : 56 লিঙ্গ : পুরুষ	WB/34/237/012328 ফটো উপলব্ধ
337 নাম : অনিল মাঝি পিতার নাম: মহেশ্বর মাঝি বাড়ির নং : n0127 বয়স : 39 লিঙ্গ : পুরুষ	NT01176122 ফটো উপলব্ধ	338 নাম : সরজু মাঝি পিতার নাম: মহেশ্বর মাঝি বাড়ির নং : n0127 বয়স : 34 লিঙ্গ : পুরুষ	NT01414101 ফটো উপলব্ধ	339 নাম : গুরুনানক মাঝি পিতার নাম: রথু মাঝি বাড়ির নং : n0129 বয়স : 34 লিঙ্গ : পুরুষ	NT01176114 ফটো উপলব্ধ
340 নাম : বাবি মাঝি পিতার নাম: মধুসূদন মাঝি বাড়ির নং : n0131 বয়স : 30 লিঙ্গ : মহিলা	NT01638543 ফটো উপলব্ধ	341 নাম : জ্যোতি বেদিয়া পিতার নাম: শিবু বেদিয়া বাড়ির নং : এন0034 বয়স : 27 লিঙ্গ : পুরুষ	NT02422731 ফটো উপলব্ধ	342 নাম : সন্তোষ মাঝি পিতার নাম: ঘটরু মাঝি বাড়ির নং : n0009 বয়স : 35 লিঙ্গ : পুরুষ	NT01709880 ফটো উপলব্ধ
343 নাম : জানকী মাঝি স্বামীর নাম: বাসুদেব মাঝি বাড়ির নং : n0016 বয়স : 28 লিঙ্গ : মহিলা	NT01709872 ফটো উপলব্ধ	344 নাম : স্বপন মাঝি পিতার নাম: মনসারাম মাঝি বাড়ির নং : n0042 বয়স : 34 লিঙ্গ : পুরুষ	NT01256460 ফটো উপলব্ধ	345 নাম : বাসনী মাঝি স্বামীর নাম: মণ্ডরু মাঝি বাড়ির নং : n0042 বয়স : 66 লিঙ্গ : মহিলা	DXG2125599 ফটো উপলব্ধ
346 নাম : শঙ্কর মাঝি পিতার নাম: মগরু মাঝি বাড়ির নং : n0042 বয়স : 40 লিঙ্গ : পুরুষ	NT01176130 ফটো উপলব্ধ	347 নাম : দীনেশ কুমার পিতার নাম: মগরু মাঝি বাড়ির নং : n0042 বয়স : 34 লিঙ্গ : পুরুষ	NT01256536 ফটো উপলব্ধ	348 নাম : প্রান মাঝি পিতার নাম: দুর্গাচরন মাঝি বাড়ির নং : n0043 বয়স : 61 লিঙ্গ : পুরুষ	DXG1279892 ফটো উপলব্ধ
349 নাম : উপাসী মাঝি স্বামীর নাম: প্রান মাঝি বাড়ির নং : n0043 বয়স : 56 লিঙ্গ : মহিলা	WB/34/237/012419 ফটো উপলব্ধ	350 নাম : বিদ্যাধর মাঝি পিতার নাম: সনাতন মাঝি বাড়ির নং : n0043 বয়স : 42 লিঙ্গ : পুরুষ	DXG2125458 ফটো উপলব্ধ	351 নাম : শ্রীধর মাঝি পিতার নাম: সনাতন মাঝি বাড়ির নং : n0043 বয়স : 37 লিঙ্গ : পুরুষ	NT01175983 ফটো উপলব্ধ
352 নাম : লক্ষ্মীমনি মাঝি স্বামীর নাম: শ্রীধর মাঝি বাড়ির নং : n0043 বয়স : 34 লিঙ্গ : মহিলা	NT01638709 ফটো উপলব্ধ	353 নাম : শুকরি মাঝি পিতার নাম: গিল মাঝি বাড়ির নং : n0044 বয়স : 66 লিঙ্গ : পুরুষ	WB/34/237/012313 ফটো উপলব্ধ	354 নাম : জীবন মাঝি পিতার নাম: গিল মাঝি বাড়ির নং : n0044 বয়স : 35 লিঙ্গ : পুরুষ	NT01175975 ফটো উপলব্ধ
355 নাম : বাসুদেব মাঝি পিতার নাম: বুটীরাম মাঝি বাড়ির নং : n0016 বয়স : 30 লিঙ্গ : পুরুষ	NT01710011 ফটো উপলব্ধ	356 নাম : ললিতা মাঝি স্বামীর নাম: রাহুল মাঝি বাড়ির নং : n0068 বয়স : 32 লিঙ্গ : মহিলা	NT01710003 ফটো উপলব্ধ	357 নাম : হারু মাঝি পিতার নাম: জগবন্ধু মাঝি বাড়ির নং : n0047 বয়স : 33 লিঙ্গ : পুরুষ	NT01709997 ফটো উপলব্ধ
358 নাম : সবনি মাঝি স্বামীর নাম: হারু মাঝি বাড়ির নং : n0047 বয়স : 34 লিঙ্গ : মহিলা	NT01709989 ফটো উপলব্ধ	359 নাম : সনজ্যোতি কুমারী স্বামীর নাম: মহিতোষ মাঝি বাড়ির নং : নং114 বয়স : 30 লিঙ্গ : মহিলা	NT02492825 ফটো উপলব্ধ	360 নাম : হলিকা মাঝি পিতার নাম: ডমন মাঝি বাড়ির নং : n0100 বয়স : 29 লিঙ্গ : মহিলা	NT01709963 ফটো উপলব্ধ

361 নাম : ফুলমনি কুমারী স্বামীর নাম: রাজকুমার মাঝি বাড়ির নং : n0032 বয়স : 31 লিঙ্গ : মহিলা	NTO1709955 ফটো উপলব্ধ	362 নাম : মহিভোষ মাঝি পিতার নাম: পরমেশ্বর মাঝি বাড়ির নং : n0114 বয়স : 29 লিঙ্গ : পুরুষ	NTO1709930 ফটো উপলব্ধ	363 নাম : লীলা মাঝি স্বামীর নাম: দ্বিজেন্দ্রনাথ মাঝি বাড়ির নং : n0114 বয়স : 29 লিঙ্গ : মহিলা	NTO1709922 ফটো উপলব্ধ
364 নাম : মনসুরী মাঝি স্বামীর নাম: ভুগুরাম মাঝি বাড়ির নং : n0046 বয়স : 45 লিঙ্গ : মহিলা	DXG1253624 ফটো উপলব্ধ	365 নাম : ভুলিয়া মাঝি স্বামীর নাম: জগবন্ধু মাঝি বাড়ির নং : n0047 বয়স : 63 লিঙ্গ : মহিলা	WB/34/237/012282 ফটো উপলব্ধ	366 নাম : চক্রধর মাঝি পিতার নাম: ভগীরথ মাঝি বাড়ির নং : n0048 বয়স : 55 লিঙ্গ : পুরুষ	WB/34/237/012236 ফটো উপলব্ধ
367 নাম : লালমনি মাঝি স্বামীর নাম: চক্রধর মাঝি বাড়ির নং : n0048 বয়স : 50 লিঙ্গ : মহিলা	WB/34/237/012279 ফটো উপলব্ধ	368 নাম : সন্তোষ কুমার মাঝি পিতার নাম: ভগীরথ মাঝি বাড়ির নং : n0048 বয়স : 43 লিঙ্গ : পুরুষ	DXG2124998 ফটো উপলব্ধ	369 নাম : শিলাবালা মাঝি স্বামীর নাম: বৃকধর মাঝি বাড়ির নং : n0048 বয়স : 46 লিঙ্গ : মহিলা	DXG1253632 ফটো উপলব্ধ
370 নাম : দ্বিজেন্দ্র নাথ মাঝি পিতার নাম: পরমেশ্বর মাঝি বাড়ির নং : n0114 বয়স : 35 লিঙ্গ : পুরুষ	NTO1044346 ফটো উপলব্ধ	371 নাম : মঙ্গল মাঝি পিতার নাম: বৃকোদর মাঝি বাড়ির নং : nং013 বয়স : 24 লিঙ্গ : পুরুষ	NTO2056802 ফটো উপলব্ধ	372 নাম : গুরুমনি মাঝি স্বামীর নাম: সুধাকর মাঝি বাড়ির নং : n0126 বয়স : 28 লিঙ্গ : মহিলা	NTO1709690 ফটো উপলব্ধ
373 নাম : নমনী মাঝি স্বামীর নাম: গনেশ মাঝি বাড়ির নং : n0002 বয়স : 56 লিঙ্গ : মহিলা	WB/34/237/012126 ফটো উপলব্ধ	374 নাম : অশোক মাঝি পিতার নাম: কেশর মাহাত বাড়ির নং : nং0017 বয়স : 32 লিঙ্গ : পুরুষ	NTO1522648 ফটো উপলব্ধ	375 নাম : লক্ষী মনি মাহাত স্বামীর নাম: পদ্মলোচন মাহাত বাড়ির নং : nং090 বয়স : 25 লিঙ্গ : মহিলা	NTO1987221 ফটো উপলব্ধ
376 নাম : শিবচরন মাঝি পিতার নাম: গনেশ মাঝি বাড়ির নং : n0002 বয়স : 32 লিঙ্গ : পুরুষ	NTO1332097 ফটো উপলব্ধ	377 নাম : নির্মালা কুমারী পিতার নাম: নারায়ণ মাঝি বাড়ির নং : এন0075 বয়স : 24 লিঙ্গ : মহিলা	NTO2125037 ফটো উপলব্ধ	378 নাম : নরেশ মাঝি পিতার নাম: কেশর মাঝি বাড়ির নং : এন0017 বয়স : 28 লিঙ্গ : পুরুষ	NTO2125128 ফটো উপলব্ধ
379 নাম : সোনি মাঝি স্বামীর নাম: বিনয় মাঝি বাড়ির নং : এন0054 বয়স : 23 লিঙ্গ : মহিলা	NTO2124915 ফটো উপলব্ধ	380 নাম : কৃষ্ণ কুমার মাঝি পিতার নাম: কুস্ত মাঝি বাড়ির নং : এন0109 বয়স : 23 লিঙ্গ : পুরুষ	NTO2124758 ফটো উপলব্ধ	381 নাম : পুষ্প মাঝি পিতার নাম: সত্যেন্দ্র মাঝি বাড়ির নং : এন0113 বয়স : 24 লিঙ্গ : মহিলা	NTO2124782 ফটো উপলব্ধ
382 নাম : শিবনাথ মাঝি পিতার নাম: গিল মাঝি বাড়ির নং : এন0044 বয়স : 27 লিঙ্গ : পুরুষ	NTO2125102 ফটো উপলব্ধ	383 নাম : সুনীল মাঝি পিতার নাম: মানকু মাঝি বাড়ির নং : এন0113 বয়স : 23 লিঙ্গ : পুরুষ	NTO2125144 ফটো উপলব্ধ	384 নাম : মনসারাম মাঝি পিতার নাম: পুশু মাঝি বাড়ির নং : n0042 বয়স : 73 লিঙ্গ : পুরুষ	DXG2125573 ফটো উপলব্ধ
385 নাম : খেমবালা মাঝি স্বামীর নাম: মনসারাম মাঝি বাড়ির নং : n0042 বয়স : 67 লিঙ্গ : মহিলা	WB/34/237/012275 ফটো উপলব্ধ	386 নাম : সঁজতি মাঝি স্বামীর নাম: অঘনু মাঝি বাড়ির নং : n0041 বয়স : 71 লিঙ্গ : মহিলা	WB/34/237/012278 ফটো উপলব্ধ	387 নাম : অম্বু মাঝি পিতার নাম: পুশু মাঝি বাড়ির নং : n0041 বয়স : 75 লিঙ্গ : পুরুষ	WB/34/237/012344 ফটো উপলব্ধ
388 নাম : শবন্তি মাঝি স্বামীর নাম: ডমন মাঝি বাড়ির নং : n0040 বয়স : 66 লিঙ্গ : মহিলা	WB/34/237/012167 ফটো উপলব্ধ	389 নাম : মগলি মাঝি স্বামীর নাম: তিজু রাম মাঝি বাড়ির নং : n0039 বয়স : 43 লিঙ্গ : মহিলা	DXG1711589 ফটো উপলব্ধ	390 নাম : তিজুরাম মাঝি পিতার নাম: পঁচু মাঝি বাড়ির নং : n0039 বয়স : 51 লিঙ্গ : পুরুষ	DXG1711571 ফটো উপলব্ধ

391 নাম : রিংকি মাঝি পিতার নাম: তিজুরাম মাঝি বাড়ির নং : এন0035 বয়স : 20 লিঙ্গ : মহিলা	NTO2434538 ফটো উপলব্ধ	392 নাম : গুদিয়া মাঝি স্বামীর নাম: গুনধর মাঝি বাড়ির নং : n0037 বয়স : 51 লিঙ্গ : মহিলা	NTO1517374 ফটো উপলব্ধ	393 নাম : গুনধর মাঝি পিতার নাম: কুস্ত মাঝি বাড়ির নং : n0037 বয়স : 53 লিঙ্গ : পুরুষ	WB/34/237/012185 ফটো উপলব্ধ
394 নাম : ইন্দ্রজিৎ মাঝি পিতার নাম: গুহিরাম মাঝি বাড়ির নং : n0037 বয়স : 34 লিঙ্গ : পুরুষ	NTO1176171 ফটো উপলব্ধ	395 নাম : বালিকা মাঝি স্বামীর নাম: গুহিরাম মাঝি বাড়ির নং : n0037 বয়স : 56 লিঙ্গ : মহিলা	WB/34/237/012165 ফটো উপলব্ধ	396 নাম : মুসলা মাঝি স্বামীর নাম: কমলাকান্ত মাঝি বাড়ির নং : n0036 বয়স : 43 লিঙ্গ : মহিলা	DXG1711357 ফটো উপলব্ধ
397 নাম : আরতি মাঝি পিতার নাম: কমলাকান্ত মাঝি বাড়ির নং : এন0036 বয়স : 20 লিঙ্গ : মহিলা	NTO2491264 ফটো উপলব্ধ	398 নাম : হীরেন চন্দ্র মাঝি পিতার নাম: গোলক মাঝি বাড়ির নং : n0107 বয়স : 40 লিঙ্গ : পুরুষ	NTO1332063 ফটো উপলব্ধ	399 নাম : মিনিয়া মাঝি স্বামীর নাম: রিবু মাঝি বাড়ির নং : n0107 বয়স : 87 লিঙ্গ : মহিলা	WB/34/237/012332 ফটো উপলব্ধ
400 নাম : আরতি মাঝি স্বামীর নাম: সুবীর মাঝি বাড়ির নং : এন0107 বয়স : 24 লিঙ্গ : মহিলা	NTO2438042 ফটো উপলব্ধ	401 নাম : সুদর্শন মাঝি পিতার নাম: খেতু রাম মাঝি বাড়ির নং : n0106 বয়স : 29 লিঙ্গ : পুরুষ	NTO1638550 ফটো উপলব্ধ	402 নাম : মঙ্গলা মাঝি স্বামীর নাম: খেতুরাম মাঝি বাড়ির নং : n0106 বয়স : 44 লিঙ্গ : মহিলা	DXG2503985 ফটো উপলব্ধ
403 নাম : খেতুরাম মাঝি পিতার নাম: অমির মাঝি বাড়ির নং : n0106 বয়স : 61 লিঙ্গ : পুরুষ	WB/34/237/012308 ফটো উপলব্ধ	404 নাম : লিলা মাঝি স্বামীর নাম: কমল মাঝি বাড়ির নং : n0105 বয়স : 54 লিঙ্গ : মহিলা	WB/34/237/012229 ফটো উপলব্ধ	405 নাম : কমল মাঝি পিতার নাম: অমির মাঝি বাড়ির নং : n0105 বয়স : 56 লিঙ্গ : পুরুষ	WB/34/237/012293 ফটো উপলব্ধ
406 নাম : নারায়ন মাঝি পিতার নাম: নেহাল মাঝি বাড়ির নং : n0104 বয়স : 49 লিঙ্গ : পুরুষ	WB/34/237/012326 ফটো উপলব্ধ	407 নাম : নুনীবালা মাঝি স্বামীর নাম: নেহাল মাঝি বাড়ির নং : n0104 বয়স : 66 লিঙ্গ : মহিলা	WB/34/237/012269 ফটো উপলব্ধ	408 নাম : সুমিত্রা মাঝি স্বামীর নাম: সমর চন্দ্র মাঝি বাড়ির নং : n0103 বয়স : 48 লিঙ্গ : মহিলা	DXG1253210 ফটো উপলব্ধ
409 নাম : সমরচন্দ্র মাঝি পিতার নাম: অর্জুন মাঝি বাড়ির নং : n0103 বয়স : 56 লিঙ্গ : পুরুষ	WB/34/237/012297 ফটো উপলব্ধ	410 নাম : ভোলা নাথ মাঝি পিতার নাম: রিতবরণ মাঝি বাড়ির নং : n0102 বয়স : 29 লিঙ্গ : পুরুষ	NTO1638717 ফটো উপলব্ধ	411 নাম : সরুবালা মাঝি স্বামীর নাম: রিতবরণ মাঝি বাড়ির নং : n0102 বয়স : 53 লিঙ্গ : মহিলা	WB/34/237/012044 ফটো উপলব্ধ
412 নাম : রিতবরণ মাঝি পিতার নাম: প্রহলাদ মাঝি বাড়ির নং : n0102 বয়স : 56 লিঙ্গ : পুরুষ	WB/34/237/012309 ফটো উপলব্ধ	413 নাম : রতনী মাঝি স্বামীর নাম: রথু মাঝি বাড়ির নং : n0101 বয়স : 60 লিঙ্গ : মহিলা	WB/34/237/012043 ফটো উপলব্ধ	414 নাম : সুরেশ মাঝি পিতার নাম: গণপতি মাঝি বাড়ির নং : n0100 বয়স : 31 লিঙ্গ : পুরুষ	NTO1414036 ফটো উপলব্ধ
415 নাম : রস্তা মাঝি স্বামীর নাম: গনপতি মাঝি বাড়ির নং : n0100 বয়স : 50 লিঙ্গ : মহিলা	WB/34/237/012231 ফটো উপলব্ধ	416 নাম : গনপতি মাঝি পিতার নাম: মেঘনাথ মাঝি বাড়ির নং : n0100 বয়স : 51 লিঙ্গ : পুরুষ	WB/34/237/012315 ফটো উপলব্ধ	417 নাম : বুধনী মাঝি স্বামীর নাম: ডমন মাঝি বাড়ির নং : n0100 বয়স : 56 লিঙ্গ : মহিলা	WB/34/237/012230 ফটো উপলব্ধ
418 নাম : ডমন মাঝি পিতার নাম: মেঘনাথ মাঝি বাড়ির নং : n0100 বয়স : 57 লিঙ্গ : পুরুষ	WB/34/237/012014 ফটো উপলব্ধ	419 নাম : লীলা মাঝি স্বামীর নাম: মন্টু মাঝি বাড়ির নং : n0099 বয়স : 37 লিঙ্গ : মহিলা	NTO1044304 ফটো উপলব্ধ	420 নাম : মন্টু মাঝি পিতার নাম: বিনোদ মাঝি বাড়ির নং : n0099 বয়স : 41 লিঙ্গ : পুরুষ	NTO1044312 ফটো উপলব্ধ



421 নাম : উমেশ মাঝি পিতার নাম: প্রদীপ মাঝি বাড়ির নং : n0099 বয়স : 32 লিঙ্গ : পুরুষ	NTO1522523 ফটো উপলব্ধ	422 নাম : দিনেশ মাঝি পিতার নাম: প্রদীপ মাঝি বাড়ির নং : n0099 বয়স : 32 লিঙ্গ : পুরুষ	NTO1522457 ফটো উপলব্ধ	423 নাম : সবিতা মাঝি স্বামীর নাম: সুরেন্দ্রনাথ মাঝি বাড়ির নং : n0099 বয়স : 37 লিঙ্গ : মহিলা	DXG2717015 ফটো উপলব্ধ
424 নাম : এতরি মাঝি স্বামীর নাম: প্রদীপ মাঝি বাড়ির নং : n0099 বয়স : 66 লিঙ্গ : মহিলা	WB/34/237/012288 ফটো উপলব্ধ	425 নাম : প্রদীপ মাঝি পিতার নাম: ছট্টলাল মাঝি বাড়ির নং : n0099 বয়স : 70 লিঙ্গ : পুরুষ	DXG1252592 ফটো উপলব্ধ	426 নাম : পুন মাঝি স্বামীর নাম: চিত্তবাবু মাঝি বাড়ির নং : n0098 বয়স : 42 লিঙ্গ : মহিলা	DXG2125300 ফটো উপলব্ধ
427 নাম : চিত্তবাবু মাঝি পিতার নাম: বিরু মাঝি বাড়ির নং : n0098 বয়স : 49 লিঙ্গ : পুরুষ	DXG2125292 ফটো উপলব্ধ	428 নাম : রাধিকা মাঝি স্বামীর নাম: দেবেন মাঝি বাড়ির নং : n0098 বয়স : 40 লিঙ্গ : মহিলা	DXG2716991 ফটো উপলব্ধ	429 নাম : দেবেন মাঝি পিতার নাম: বিরু মাঝি বাড়ির নং : n0098 বয়স : 53 লিঙ্গ : পুরুষ	DXG2125284 ফটো উপলব্ধ
430 নাম : সুধা মাঝি স্বামীর নাম: গনেশ চন্দ্র মাঝি বাড়ির নং : n0096 বয়স : 36 লিঙ্গ : মহিলা	NTO0030890 ফটো উপলব্ধ	431 নাম : কাঁদনী মাঝি স্বামীর নাম: শঙ্কর মাঝি বাড়ির নং : n0096 বয়স : 66 লিঙ্গ : মহিলা	WB/34/237/012015 ফটো উপলব্ধ	432 নাম : পচিয়া মাঝি পিতার নাম: লালবাবু মাঝি বাড়ির নং : n0096 বয়স : 66 লিঙ্গ : মহিলা	WB/34/237/012026 ফটো উপলব্ধ
433 নাম : জ্যোতিলাল মাঝি পিতার নাম: ঘাসিরাম মাঝি বাড়ির নং : n0095 বয়স : 35 লিঙ্গ : পুরুষ	NTO1638634 ফটো উপলব্ধ	434 নাম : শক্তিপদ মাঝি পিতার নাম: ঘাসিরাম মাঝি বাড়ির নং : n0095 বয়স : 42 লিঙ্গ : পুরুষ	DXG2546513 ফটো উপলব্ধ	435 নাম : কলাবতী মাঝি স্বামীর নাম: ঘাসিরাম মাঝি বাড়ির নং : n0095 বয়স : 69 লিঙ্গ : মহিলা	WB/34/237/012072 ফটো উপলব্ধ
436 নাম : ঘাসিরাম মাঝি পিতার নাম: সীতারাম মাঝি বাড়ির নং : n0095 বয়স : 71 লিঙ্গ : পুরুষ	WB/34/237/012048 ফটো উপলব্ধ	437 নাম : ধীরেন চন্দ্র মাঝি পিতার নাম: নরেশ চন্দ্র মাঝি বাড়ির নং : n0094 বয়স : 30 লিঙ্গ : পুরুষ	NTO1522556 ফটো উপলব্ধ	438 নাম : শকুন্তলা মাঝি স্বামীর নাম: নরেশ মাঝি বাড়ির নং : n0094 বয়স : 56 লিঙ্গ : মহিলা	WB/34/237/012330 ফটো উপলব্ধ
439 নাম : ঘাসনী মাঝি স্বামীর নাম: জগন্নাথ মাঝি বাড়ির নং : n0094 বয়স : 76 লিঙ্গ : মহিলা	WB/34/237/012074 ফটো উপলব্ধ	440 নাম : সজ্জিত মাঝি স্বামীর নাম: করমা মাঝি বাড়ির নং : n0078 বয়স : 61 লিঙ্গ : মহিলা	DXG0024539 ফটো উপলব্ধ	441 নাম : রবীন্দ্রনাথ মাঝি পিতার নাম: শশী মাঝি বাড়ির নং : n0077 বয়স : 42 লিঙ্গ : পুরুষ	DXG2125151 ফটো উপলব্ধ
442 নাম : দেশেই মাঝি পিতার নাম: শশী মাঝি বাড়ির নং : n0077 বয়স : 42 লিঙ্গ : পুরুষ	DXG1711712 ফটো উপলব্ধ	443 নাম : এতরী মাঝি স্বামীর নাম: শশী মাঝি বাড়ির নং : n0077 বয়স : 66 লিঙ্গ : মহিলা	WB/34/237/012061 ফটো উপলব্ধ	444 নাম : অনিতা দেবী স্বামীর নাম: ঠাকুরদাস বাড়ির নং : n0076 বয়স : 33 লিঙ্গ : মহিলা	NTO1414093 ফটো উপলব্ধ
445 নাম : বিকি মাঝি পিতার নাম: তুলসী মাঝি বাড়ির নং : n0076 বয়স : 40 লিঙ্গ : পুরুষ	NTO1522549 ফটো উপলব্ধ	446 নাম : ঠাকুরদাস মাঝি পিতার নাম: তুলসী মাঝি বাড়ির নং : n0076 বয়স : 43 লিঙ্গ : পুরুষ	NTO0030981 ফটো উপলব্ধ	447 নাম : সুদুলা মাঝি স্বামীর নাম: গুনারাম মাঝি বাড়ির নং : n0076 বয়স : 42 লিঙ্গ : মহিলা	DXG1711654 ফটো উপলব্ধ
448 নাম : গুনারাম মাঝি পিতার নাম: লছমী মাঝি বাড়ির নং : n0076 বয়স : 49 লিঙ্গ : পুরুষ	DXG2125128 ফটো উপলব্ধ	449 নাম : আকলী মাঝি স্বামীর নাম: সনু মাঝি বাড়ির নং : n0076 বয়স : 51 লিঙ্গ : মহিলা	NTO1517382 ফটো উপলব্ধ	450 নাম : সনু মাঝি পিতার নাম: লছমী মাঝি বাড়ির নং : n0076 বয়স : 56 লিঙ্গ : পুরুষ	WB/34/237/012162 ফটো উপলব্ধ



451 নাম : শীবচরন মাঝি পিতার নাম: ঝারি মাঝি বাড়ির নং : n0075 বয়স : 35 লিঙ্গ : পুরুষ	NTO1175959 ফটো উপলব্ধ	452 নাম : দিলীপ মাঝি পিতার নাম: চামু মাঝি বাড়ির নং : n0075 বয়স : 42 লিঙ্গ : পুরুষ	DXG2125268 ফটো উপলব্ধ	453 নাম : নারায়ন মাঝি পিতার নাম: বীরবল মাঝি বাড়ির নং : n0075 বয়স : 53 লিঙ্গ : পুরুষ	DXG2125235 ফটো উপলব্ধ
454 নাম : বিজয় মাঝি পিতার নাম: হরিপদ মাঝি বাড়ির নং : n0075 বয়স : 30 লিঙ্গ : পুরুষ	NTO1628718 ফটো উপলব্ধ	455 নাম : অজয় মাঝি পিতার নাম: হরিপদ মাঝি বাড়ির নং : n0075 বয়স : 36 লিঙ্গ : পুরুষ	NTO1175991 ফটো উপলব্ধ	456 নাম : দুখনী মাঝি স্বামীর নাম: হরিপদ মাঝি বাড়ির নং : n0075 বয়স : 56 লিঙ্গ : মহিলা	WB/34/237/012059 ফটো উপলব্ধ
457 নাম : হরিপদ মাঝি পিতার নাম: বীরবল মাঝি বাড়ির নং : n0075 বয়স : 56 লিঙ্গ : পুরুষ	WB/34/237/012029 ফটো উপলব্ধ	458 নাম : করুনা মাঝি স্বামীর নাম: রামচরন মাঝি বাড়ির নং : n0075 বয়স : 42 লিঙ্গ : মহিলা	DXG1711852 ফটো উপলব্ধ	459 নাম : আনন্দ মাঝি পিতার নাম: ফাগু মাঝি বাড়ির নং : n0074 বয়স : 49 লিঙ্গ : পুরুষ	DXG2124907 ফটো উপলব্ধ
460 নাম : শ্রাবনী মাঝি পিতার নাম: রোহিদাস মাঝি বাড়ির নং : n0074 বয়স : 30 লিঙ্গ : মহিলা	NTO1638667 ফটো উপলব্ধ	461 নাম : সুরথী মাঝি স্বামীর নাম: রোহিদাস মাঝি বাড়ির নং : n0074 বয়স : 76 লিঙ্গ : মহিলা	NTO2593671 ফটো উপলব্ধ	462 নাম : ঠাকুরমনি মাঝি স্বামীর নাম: সুভাষ মাঝি বাড়ির নং : n0073 বয়স : 33 লিঙ্গ : মহিলা	NTO1414077 ফটো উপলব্ধ
463 নাম : সুভাষ মাঝি পিতার নাম: মানিক মাঝি বাড়ির নং : n0073 বয়স : 42 লিঙ্গ : পুরুষ	DXG1712389 ফটো উপলব্ধ	464 নাম : বিন্দু মাঝি স্বামীর নাম: মানিক মাঝি বাড়ির নং : n0073 বয়স : 71 লিঙ্গ : মহিলা	DXG0026930 ফটো উপলব্ধ	465 নাম : রসমী মাঝি স্বামীর নাম: সতীরাম মাঝি বাড়ির নং : n0072 বয়স : 43 লিঙ্গ : মহিলা	DXG1711563 ফটো উপলব্ধ
466 নাম : সরলবালা মাঝি স্বামীর নাম: পটল মাঝি বাড়ির নং : n0072 বয়স : 53 লিঙ্গ : মহিলা	WB/34/237/012217 ফটো উপলব্ধ	467 নাম : খেতুবালা মাঝি স্বামীর নাম: ঘল্টু মাঝি বাড়ির নং : n0072 বয়স : 51 লিঙ্গ : মহিলা	WB/34/237/012092 ফটো উপলব্ধ	468 নাম : ঘল্টু মাঝি পিতার নাম: গেন্দু মাঝি বাড়ির নং : n0072 বয়স : 61 লিঙ্গ : পুরুষ	WB/34/237/012033 ফটো উপলব্ধ
469 নাম : রীনা মাঝি স্বামীর নাম: রনজিত মাঝি বাড়ির নং : n0071 বয়স : 47 লিঙ্গ : মহিলা	DXG2125615 ফটো উপলব্ধ	470 নাম : সতীরাম মাঝি পিতার নাম: হলধর মাঝি বাড়ির নং : n0071 বয়স : 53 লিঙ্গ : পুরুষ	WB/34/237/012257 ফটো উপলব্ধ	471 নাম : নমিতা কুমারী মাঝি স্বামীর নাম: শিব শংকর মাঝি বাড়ির নং : n0070 বয়স : 29 লিঙ্গ : মহিলা	NTO1638576 ফটো উপলব্ধ
472 নাম : শিব শংকর মাঝি পিতার নাম: পটল মাঝি বাড়ির নং : n0070 বয়স : 31 লিঙ্গ : পুরুষ	NTO1522507 ফটো উপলব্ধ	473 নাম : পটল মাঝি পিতার নাম: হলধর মাঝি বাড়ির নং : n0070 বয়স : 56 লিঙ্গ : পুরুষ	WB/34/237/012117 ফটো উপলব্ধ	474 নাম : মহেশ্বরী মাঝি স্বামীর নাম: দয়াল মাঝি বাড়ির নং : n0070 বয়স : 40 লিঙ্গ : মহিলা	DXG2716959 ফটো উপলব্ধ
475 নাম : দয়াল মাঝি পিতার নাম: সরা মাঝি বাড়ির নং : n0070 বয়স : 49 লিঙ্গ : পুরুষ	WB/34/237/012256 ফটো উপলব্ধ	476 নাম : শান্তিবালা মাঝি স্বামীর নাম: সরা মাঝি বাড়ির নং : n0070 বয়স : 73 লিঙ্গ : মহিলা	WB/34/237/012158 ফটো উপলব্ধ	477 নাম : দুর্গাচরন মাঝি পিতার নাম: ফেকুরাম মাঝি বাড়ির নং : n0068 বয়স : 35 লিঙ্গ : পুরুষ	NTO1256395 ফটো উপলব্ধ
478 নাম : মিনুবালা মাঝি স্বামীর নাম: মুচিরাম মাঝি বাড়ির নং : n0068 বয়স : 51 লিঙ্গ : মহিলা	WB/34/237/012387 ফটো উপলব্ধ	479 নাম : রাহুল মাঝি পিতার নাম: মুচিরাম মাঝি বাড়ির নং : n0068 বয়স : 30 লিঙ্গ : পুরুষ	NTO1628726 ফটো উপলব্ধ	480 নাম : মুচিরাম মাঝি পিতার নাম: ছটনু মাঝি বাড়ির নং : n0068 বয়স : 53 লিঙ্গ : পুরুষ	WB/34/237/012388 ফটো উপলব্ধ

481 নাম : মজ মাঝি স্বামীর নাম: লছু মাঝি বাড়ির নং : n0066 বয়স : 63 লিঙ্গ : মহিলা	WB/34/237/012181	ফটো উপলব্ধ	482 নাম : বিলাসী মাঝি স্বামীর নাম: লক্ষীরাম মাঝি বাড়ির নং : n0065 বয়স : 36 লিঙ্গ : মহিলা	NT01044221	ফটো উপলব্ধ	483 নাম : লক্ষীরাম মাঝি পিতার নাম: বনমালী মাঝি বাড়ির নং : n0065 বয়স : 52 লিঙ্গ : পুরুষ	WB/34/237/012296	ফটো উপলব্ধ
484 নাম : সম্বারী মাঝি স্বামীর নাম: সীতারাম মাঝি বাড়ির নং : n0065 বয়স : 36 লিঙ্গ : মহিলা	NT01044213	ফটো উপলব্ধ	485 নাম : সীতারাম মাঝি পিতার নাম: বনমালী মাঝি বাড়ির নং : n0065 বয়স : 56 লিঙ্গ : পুরুষ	WB/34/237/012005	ফটো উপলব্ধ	486 নাম : শান্তিবালা মাঝি স্বামীর নাম: নরেন্দ্রনাথ মাঝি বাড়ির নং : n0093 বয়স : 34 লিঙ্গ : মহিলা	NT01256544	ফটো উপলব্ধ
487 নাম : নরেন্দ্রনাথ মাঝি পিতার নাম: মনু মাঝি বাড়ির নং : n0093 বয়স : 42 লিঙ্গ : পুরুষ	DXG2125326	ফটো উপলব্ধ	488 নাম : তুলনী মাঝি পিতার নাম: ধনু মাঝি বাড়ির নং : n0093 বয়স : 34 লিঙ্গ : মহিলা	NT01638592	ফটো উপলব্ধ	489 নাম : রাখু মাঝি পিতার নাম: আন্দু মাঝি বাড়ির নং : n0092 বয়স : 38 লিঙ্গ : পুরুষ	DXG2716983	ফটো উপলব্ধ
490 নাম : জানকী মাঝি স্বামীর নাম: অমৃত মাঝি বাড়ির নং : n0092 বয়স : 31 লিঙ্গ : মহিলা	NT01414192	ফটো উপলব্ধ	491 নাম : অমৃত মাঝি পিতার নাম: জগন্নাথ মাঝি বাড়ির নং : n0092 বয়স : 37 লিঙ্গ : পুরুষ	NT01176189	ফটো উপলব্ধ	492 নাম : ঠাকুরমনি মাঝি স্বামীর নাম: জগন্নাথ মাঝি বাড়ির নং : n0092 বয়স : 59 লিঙ্গ : মহিলা	WB/34/237/012321	ফটো উপলব্ধ
493 নাম : খিরবালা মাঝি স্বামীর নাম: সুন্দর মাঝি বাড়ির নং : n0085 বয়স : 56 লিঙ্গ : মহিলা	WB/34/237/012213	ফটো উপলব্ধ	494 নাম : সুন্দর মাঝি পিতার নাম: মস্ত্র মাঝি বাড়ির নং : n0085 বয়স : 59 লিঙ্গ : পুরুষ	WB/34/237/012102	ফটো উপলব্ধ	495 নাম : আরতি মাঝি স্বামীর নাম: দুর্গাচরণ মাঝি বাড়ির নং : n0082 বয়স : 36 লিঙ্গ : মহিলা	NT01638659	ফটো উপলব্ধ
496 নাম : উমেশ মাঝি মায়ের নাম: শান্তি মাঝি বাড়ির নং : n0082 বয়স : 36 লিঙ্গ : পুরুষ	NT01414051	ফটো উপলব্ধ	497 নাম : শান্তি মাঝি স্বামীর নাম: কালিপদ মাঝি বাড়ির নং : n0082 বয়স : 49 লিঙ্গ : মহিলা	NT02515468	ফটো উপলব্ধ	498 নাম : দুর্গাচরণ মাঝি পিতার নাম: আকলা মাঝি বাড়ির নং : n0082 বয়স : 49 লিঙ্গ : পুরুষ	NT01256411	ফটো উপলব্ধ
499 নাম : ভরত মাঝি পিতার নাম: আকলা মাঝি বাড়ির নং : n0082 বয়স : 51 লিঙ্গ : পুরুষ	WB/34/237/012323	ফটো উপলব্ধ	500 নাম : মল্লিকা মাঝি স্বামীর নাম: রিতুলাল মাঝি বাড়ির নং : n0079 বয়স : 42 লিঙ্গ : মহিলা	DXG1711910	ফটো উপলব্ধ	501 নাম : গুলেশ্বরী মাঝি স্বামীর নাম: বুধুরাম মাঝি বাড়ির নং : n0079 বয়স : 30 লিঙ্গ : মহিলা	NT01638642	ফটো উপলব্ধ
502 নাম : বুধুরাম মাঝি পিতার নাম: চৌধুরী মাঝি বাড়ির নং : n0079 বয়স : 38 লিঙ্গ : পুরুষ	DXG2504033	ফটো উপলব্ধ	503 নাম : সনিয়া মাঝি স্বামীর নাম: চৌধুরী মাঝি বাড়ির নং : n0079 বয়স : 81 লিঙ্গ : মহিলা	WB/34/237/012096	ফটো উপলব্ধ	504 নাম : শিবু মাঝি পিতার নাম: করমা মাঝি বাড়ির নং : n0078 বয়স : 32 লিঙ্গ : পুরুষ	NT01522606	ফটো উপলব্ধ
505 নাম : বিমলা কুমারী মাঝি স্বামীর নাম: নিবারন মাঝি বাড়ির নং : n0104 বয়স : 33 লিঙ্গ : মহিলা	NT01709732	ফটো উপলব্ধ	506 নাম : নিবারন মাঝি পিতার নাম: নেহাল মাঝি বাড়ির নং : n0104 বয়স : 40 লিঙ্গ : পুরুষ	NT01709724	ফটো উপলব্ধ	507 নাম : রাখি কুমারী পিতার নাম: কার্তিক বেদিয়া বাড়ির নং : n0050 বয়স : 32 লিঙ্গ : মহিলা	NT01709716	ফটো উপলব্ধ
508 নাম : মুকেশ মাঝি পিতার নাম: হারাধন মাঝি বাড়ির নং : n0053 বয়স : 28 লিঙ্গ : পুরুষ	NT01709708	ফটো উপলব্ধ	509 নাম : মহাবীর মাঝি পিতার নাম: রেণু মাঝি বাড়ির নং : n0052 বয়স : 29 লিঙ্গ : পুরুষ	NT01709674	ফটো উপলব্ধ	510 নাম : মহেশ্বর মাঝি পিতার নাম: বুধুরাম মাঝি বাড়ির নং : n0049 বয়স : 28 লিঙ্গ : পুরুষ	NT01709666	ফটো উপলব্ধ

511 নাম : প্রবীন মাঝি পিতার নাম: গণেশ চন্দ্র মাঝি বাড়ির নং : n0061 বয়স : 28 লিঙ্গ : পুরুষ	NTO1709658 ফটো উপলব্ধ	512 নাম : কিরন মাঝি স্বামীর নাম: জয়প্রকাশ মাঝি বাড়ির নং : n0070 বয়স : 31 লিঙ্গ : মহিলা	NTO1709641 ফটো উপলব্ধ	513 নাম : ছত্রধারী মাঝি পিতার নাম: প্রেমচাঁদ মাঝি বাড়ির নং : n0049 বয়স : 30 লিঙ্গ : পুরুষ	NTO1522465 ফটো উপলব্ধ
514 নাম : শুকুরমনি মাঝি স্বামীর নাম: ভগীরথ মাঝি বাড়ির নং : n0048 বয়স : 71 লিঙ্গ : মহিলা	DXG2124972 ফটো উপলব্ধ	515 নাম : তারাজাঁদ মাঝি পিতার নাম: লগনা মাঝি বাড়ির নং : n0006 বয়স : 66 লিঙ্গ : পুরুষ	DXG1712108 ফটো উপলব্ধ	516 নাম : প্রিয়া কুমারী বেদিয়া পিতার নাম: কার্তিক বেদিয়া বাড়ির নং : n0050 বয়স : 26 লিঙ্গ : মহিলা	NTO1914506 ফটো উপলব্ধ
517 নাম : রামপদ মাঝি পিতার নাম: গণেশ মাঝি বাড়ির নং : n0002 বয়স : 26 লিঙ্গ : পুরুষ	NTO1914498 ফটো উপলব্ধ	518 নাম : সুভাষ চন্দ্র মাঝি পিতার নাম: কুন্তু মাঝি বাড়ির নং : n0109 বয়স : 26 লিঙ্গ : পুরুষ	NTO1914480 ফটো উপলব্ধ	519 নাম : বাসুদেব মাঝি পিতার নাম: ঘন্ট মাঝি বাড়ির নং : n0072 বয়স : 26 লিঙ্গ : পুরুষ	NTO1914464 ফটো উপলব্ধ
520 নাম : চৌধুরী মাঝি স্বামীর নাম: দেশী মাঝি বাড়ির নং : n0077 বয়স : 36 লিঙ্গ : মহিলা	NTO1914431 ফটো উপলব্ধ	521 নাম : অজয় মাঝি পিতার নাম: রতন মাঝি বাড়ির নং : n0063 বয়স : 27 লিঙ্গ : পুরুষ	NTO1914423 ফটো উপলব্ধ	522 নাম : কম্পনা মাঝি স্বামীর নাম: পরমেশ্বর মাঝি বাড়ির নং : n0011 বয়স : 26 লিঙ্গ : মহিলা	NTO1914415 ফটো উপলব্ধ
523 নাম : মনবোধ মাঝি পিতার নাম: খাড়িরাম মাঝি বাড়ির নং : n0011 বয়স : 29 লিঙ্গ : পুরুষ	NTO1856889 ফটো উপলব্ধ	524 নাম : ছুটু মাঝি পিতার নাম: ফাগু মাঝি বাড়ির নং : n0010 বয়স : 51 লিঙ্গ : পুরুষ	DXG2125078 ফটো উপলব্ধ	525 নাম : লছু মাঝি পিতার নাম: লোফরা মাঝি বাড়ির নং : n0066 বয়স : 66 লিঙ্গ : পুরুষ	WB/34/237/012050 ফটো উপলব্ধ
526 নাম : বিকাশ চন্দ্র মাঝি পিতার নাম: গোলক মাঝি বাড়ির নং : n0130 বয়স : 30 লিঙ্গ : পুরুষ	NTO1522499 ফটো উপলব্ধ	527 নাম : অজিত মাঝি পিতার নাম: সুন্দরা মাঝি বাড়ির নং : n0085 বয়স : 37 লিঙ্গ : পুরুষ	DXG2716967 ফটো উপলব্ধ	528 নাম : আশিষ মাঝি পিতার নাম: সুকদেব মাঝি বাড়ির নং : n0122 বয়স : 27 লিঙ্গ : পুরুষ	NTO1804293 ফটো উপলব্ধ
529 নাম : অঞ্জনা মাঝি স্বামীর নাম: দুবরাজ মাঝি বাড়ির নং : n0061 বয়স : 35 লিঙ্গ : মহিলা	NTO1804285 ফটো উপলব্ধ	530 নাম : মেনকা মাঝি স্বামীর নাম: জ্যোতিলাল মাঝি বাড়ির নং : n0132 বয়স : 35 লিঙ্গ : মহিলা	NTO1044726 ফটো উপলব্ধ	531 নাম : ভগিরথ মাঝি পিতার নাম: ডমন মাঝি বাড়ির নং : n0040 বয়স : 39 লিঙ্গ : পুরুষ	DXG2716918 ফটো উপলব্ধ
532 নাম : রেখা মাঝি স্বামীর নাম: রবীন্দ্র নাথ মাঝি বাড়ির নং : n0077 বয়স : 28 লিঙ্গ : মহিলা	NTO1804269 ফটো উপলব্ধ	533 নাম : দীপক মাঝি পিতার নাম: প্রেমচাঁদ মাঝি বাড়ির নং : n0049 বয়স : 27 লিঙ্গ : পুরুষ	NTO1804186 ফটো উপলব্ধ	534 নাম : শেখর মাঝি পিতার নাম: নন্দলাল মাঝি বাড়ির নং : n0049 বয়স : 27 লিঙ্গ : পুরুষ	NTO1804178 ফটো উপলব্ধ
535 নাম : কার্তিক মাঝি পিতার নাম: জীবন মাঝি বাড়ির নং : N0022 বয়স : 27 লিঙ্গ : পুরুষ	NTO1804160 ফটো উপলব্ধ	536 নাম : গণেশ মাঝি পিতার নাম: ফলারি মাঝি বাড়ির নং : N0092 বয়স : 27 লিঙ্গ : মহিলা	NTO1804137 ফটো উপলব্ধ	537 নাম : মনোহর মাঝি পিতার নাম: ভূপেন চন্দ্র মাঝি বাড়ির নং : N0008 বয়স : 28 লিঙ্গ : পুরুষ	NTO1804129 ফটো উপলব্ধ
538 নাম : পরমেশ্বর মাঝি পিতার নাম: সখা মাঝি বাড়ির নং : N0011 বয়স : 29 লিঙ্গ : পুরুষ	NTO1804111 ফটো উপলব্ধ	539 নাম : সরিতা মাঝি স্বামীর নাম: মনোহর মাঝি বাড়ির নং : N0008 বয়স : 28 লিঙ্গ : মহিলা	NTO1804095 ফটো উপলব্ধ	540 নাম : সুশীলা মাঝি স্বামীর নাম: শিবচরণ মাঝি বাড়ির নং : N0002 বয়স : 31 লিঙ্গ : মহিলা	NTO1804087 ফটো উপলব্ধ

541 নাম : কিশ্বন মাঝি পিতার নাম: তারাচাঁদ মাঝি বাড়ির নং : n0006 বয়স : 28 লিঙ্গ : পুরুষ	NTO1795756 ফটো উপলব্ধ	542 নাম : সঞ্জয় মাঝি পিতার নাম: রামেশ্বর মাঝি বাড়ির নং : n0120 বয়স : 27 লিঙ্গ : পুরুষ	NTO1804244 ফটো উপলব্ধ	543 নাম : সুলোচনা মাঝি স্বামীর নাম: দিলীপ মাঝি বাড়ির নং : n0075 বয়স : 28 লিঙ্গ : মহিলা	NTO1804236 ফটো উপলব্ধ
544 নাম : মনোজ মাঝি পিতার নাম: কালিপদ মাঝি বাড়ির নং : n0022 বয়স : 27 লিঙ্গ : পুরুষ	NTO1804228 ফটো উপলব্ধ	545 নাম : যুদিস্টির মাঝি পিতার নাম: গুণধর মাঝি বাড়ির নং : n0037 বয়স : 27 লিঙ্গ : পুরুষ	NTO1804210 ফটো উপলব্ধ	546 নাম : ললিতা মাঝি স্বামীর নাম: যুধিষ্ঠির মাঝি বাড়ির নং : এন0036 বয়স : 21 লিঙ্গ : মহিলা	NTO2492551 ফটো উপলব্ধ
547 নাম : ফুলমণী মাঝি স্বামীর নাম: বিকি মাঝি বাড়ির নং : n0076 বয়স : 39 লিঙ্গ : মহিলা	NTO1804202 ফটো উপলব্ধ	548 নাম : নিবারন মাঝি পিতার নাম: মঙ্গল মাঝি বাড়ির নং : n0057 বয়স : 61 লিঙ্গ : পুরুষ	WB/34/237/012260 ফটো উপলব্ধ	549 নাম : সমরী মাঝি স্বামীর নাম: দুঃখুরাম মাঝি বাড়ির নং : n0038 বয়স : 57 লিঙ্গ : মহিলা	WB/34/237/012137 ফটো উপলব্ধ
550 নাম : কার্তিক বেদিয়া পিতার নাম: আনন্দ বেদিয়া বাড়ির নং : n0050 বয়স : 49 লিঙ্গ : পুরুষ	WB/34/237/012002 ফটো উপলব্ধ	551 নাম : জনারদন মাঝি পিতার নাম: কাশীনাথ মাঝি বাড়ির নং : n0048 বয়স : 45 লিঙ্গ : পুরুষ	DXG1252741 ফটো উপলব্ধ	552 নাম : গীতা মাঝি স্বামীর নাম: সন্তোষ মাঝি বাড়ির নং : n0048 বয়স : 39 লিঙ্গ : মহিলা	NTO1176015 ফটো উপলব্ধ
553 নাম : রমেশ মাঝি পিতার নাম: মানসিং মাঝি বাড়ির নং : n0048 বয়স : 39 লিঙ্গ : পুরুষ	DXG2503993 ফটো উপলব্ধ	554 নাম : রিতু মাঝি স্বামীর নাম: রমেশ মাঝি বাড়ির নং : n0048 বয়স : 32 লিঙ্গ : মহিলা	NTO1638691 ফটো উপলব্ধ	555 নাম : বুদ্ধিয়া মাঝি স্বামীর নাম: জনার্দন মাঝি বাড়ির নং : n0048 বয়স : 31 লিঙ্গ : মহিলা	NTO1638725 ফটো উপলব্ধ
556 নাম : বৃধরাম মাঝি পিতার নাম: রাধাগোবিন্দ মাঝি বাড়ির নং : n0049 বয়স : 65 লিঙ্গ : পুরুষ	WB/34/237/012186 ফটো উপলব্ধ	557 নাম : রুদনবালা মাঝি অন্যান্য: বৃধরাম মাঝি বাড়ির নং : n0049 বয়স : 61 লিঙ্গ : মহিলা	WB/34/237/012280 ফটো উপলব্ধ	558 নাম : ভগীরথ মাঝি পিতার নাম: রাধাগোবিন্দ মাঝি বাড়ির নং : n0049 বয়স : 63 লিঙ্গ : পুরুষ	WB/34/237/012294 ফটো উপলব্ধ
559 নাম : সরস্বতী মাঝি স্বামীর নাম: ভগীরথ মাঝি বাড়ির নং : n0049 বয়স : 59 লিঙ্গ : মহিলা	WB/34/237/012276 ফটো উপলব্ধ	560 নাম : মনোজকুমার মাঝি পিতার নাম: রাধাগোবিন্দ মাঝি বাড়ির নং : 51 বয়স : 60 লিঙ্গ : পুরুষ	DXG2546257 ফটো উপলব্ধ	561 নাম : শ্রেমচাঁদ মাঝি পিতার নাম: রাধাগোবিন্দ মাঝি বাড়ির নং : n0049 বয়স : 58 লিঙ্গ : পুরুষ	WB/34/237/012264 ফটো উপলব্ধ
562 নাম : শুকতিবালা মাঝি স্বামীর নাম: শ্রেমচাঁদ মাঝি বাড়ির নং : n0049 বয়স : 55 লিঙ্গ : মহিলা	WB/34/237/012277 ফটো উপলব্ধ	563 নাম : নন্দলাল মাঝি পিতার নাম: রাধাগোবিন্দ মাঝি বাড়ির নং : n0049 বয়স : 56 লিঙ্গ : পুরুষ	WB/34/237/012037 ফটো উপলব্ধ	564 নাম : শান্তিবালা মাঝি স্বামীর নাম: নন্দলাল মাঝি বাড়ির নং : n0049 বয়স : 47 লিঙ্গ : মহিলা	DXG1253046 ফটো উপলব্ধ
565 নাম : অনিলচন্দ্র মাঝি পিতার নাম: রাধাগোবিন্দ মাঝি বাড়ির নং : n0049 বয়স : 53 লিঙ্গ : পুরুষ	DXG2546299 ফটো উপলব্ধ	566 নাম : সজতিবালা মাঝি স্বামীর নাম: অনিল চন্দ্র মাঝি বাড়ির নং : n0049 বয়স : 51 লিঙ্গ : মহিলা	DXG2546307 ফটো উপলব্ধ	567 নাম : গয়ারাম মাঝি পিতার নাম: আনন্দ মাঝি বাড়ির নং : n0050 বয়স : 66 লিঙ্গ : পুরুষ	WB/34/237/012343 ফটো উপলব্ধ
568 নাম : শঙ্কবালা মাঝি স্বামীর নাম: গয়ারাম মাঝি বাড়ির নং : n0050 বয়স : 63 লিঙ্গ : মহিলা	WB/34/237/012281 ফটো উপলব্ধ	569 নাম : সুধীর মাঝি পিতার নাম: গয়ারাম মাঝি বাড়ির নং : n0050 বয়স : 42 লিঙ্গ : পুরুষ	NTO0029983 ফটো উপলব্ধ	570 নাম : সরস্বতী মাঝি পিতার নাম: গয়ারাম মাঝি বাড়ির নং : n0050 বয়স : 32 লিঙ্গ : মহিলা	NTO1332055 ফটো উপলব্ধ

571 নাম : রেণ্টু মাঝি পিতার নাম: মনহর মাঝি বাড়ির নং : n0052 বয়স : 58 লিঙ্গ : পুরুষ	WB/34/237/012377	ফটো উপলব্ধ	572 নাম : বামুবালা মাঝি স্বামীর নাম: রেণ্টু মাঝি বাড়ির নং : n0052 বয়স : 53 লিঙ্গ : মহিলা	WB/34/237/012194	ফটো উপলব্ধ	573 নাম : সন্তোষ মাহাত পিতার নাম: দেবীলাল মাহাত বাড়ির নং : n0052 বয়স : 40 লিঙ্গ : পুরুষ	DXG2125672	ফটো উপলব্ধ
574 নাম : মোনা মাহাত স্বামীর নাম: সন্তোষ মাহাত বাড়ির নং : n0052 বয়স : 39 লিঙ্গ : মহিলা	DXG2716934	ফটো উপলব্ধ	575 নাম : বিনিতা মাঝি স্বামীর নাম: অশোক মাঝি বাড়ির নং : এন0052 বয়স : 22 লিঙ্গ : মহিলা	NT02491389	ফটো উপলব্ধ	576 নাম : হারাধন মাঝি পিতার নাম: দুর্জন মাঝি বাড়ির নং : n0053 বয়স : 71 লিঙ্গ : পুরুষ	WB/34/237/012245	ফটো উপলব্ধ
577 নাম : সত্যবালা মাঝি স্বামীর নাম: মনহর মাঝি বাড়ির নং : n0053 বয়স : 61 লিঙ্গ : মহিলা	WB/34/237/012145	ফটো উপলব্ধ	578 নাম : নিতাই মাঝি পিতার নাম: হারাধন মাঝি বাড়ির নং : n0053 বয়স : 33 লিঙ্গ : পুরুষ	NT01414135	ফটো উপলব্ধ	579 নাম : বিকাশ মাঝি মায়ের নাম: যমুনা মাঝি বাড়ির নং : n0054 বয়স : 35 লিঙ্গ : পুরুষ	NT01256353	ফটো উপলব্ধ
580 নাম : ভদ্র মাঝি পিতার নাম: ভুখল মাঝি বাড়ির নং : 3 বয়স : 66 লিঙ্গ : পুরুষ	WB/34/237/012066	ফটো উপলব্ধ	581 নাম : সুদর্শন মাঝি পিতার নাম: ভদ্র মাঝি বাড়ির নং : n0055 বয়স : 37 লিঙ্গ : পুরুষ	NT01044171	ফটো উপলব্ধ	582 নাম : গাঙ্গী মাঝি স্বামীর নাম: সুদর্শন মাঝি বাড়ির নং : n0055 বয়স : 33 লিঙ্গ : মহিলা	NT01638683	ফটো উপলব্ধ
583 নাম : গৌরাস্ত মাঝি পিতার নাম: ভদ্র মাঝি বাড়ির নং : 3 বয়স : 35 লিঙ্গ : পুরুষ	NT01256478	ফটো উপলব্ধ	584 নাম : কৈলাস মাঝি পিতার নাম: বিরু মাঝি বাড়ির নং : n0056 বয়স : 52 লিঙ্গ : পুরুষ	WB/34/237/012299	ফটো উপলব্ধ	585 নাম : সরস্বতী মাঝি স্বামীর নাম: শ্রীরাম মাঝি বাড়ির নং : n0057 বয়স : 61 লিঙ্গ : মহিলা	NT00032060	ফটো উপলব্ধ
586 নাম : তিলকা মাঝি স্বামীর নাম: নিবারন মাঝি বাড়ির নং : n0057 বয়স : 47 লিঙ্গ : মহিলা	DXG2125490	ফটো উপলব্ধ	587 নাম : যুগল মাঝি পিতার নাম: হীরু মাঝি বাড়ির নং : n0057 বয়স : 61 লিঙ্গ : পুরুষ	WB/34/237/012373	ফটো উপলব্ধ	588 নাম : মনজুড়া মাঝি স্বামীর নাম: যুগল মাঝি বাড়ির নং : n0057 বয়স : 56 লিঙ্গ : মহিলা	WB/34/237/012218	ফটো উপলব্ধ
589 নাম : প্রভু মাঝি পিতার নাম: জয়নন্দ মাঝি বাড়ির নং : n0058 বয়স : 57 লিঙ্গ : পুরুষ	WB/34/237/012205	ফটো উপলব্ধ	590 নাম : ললিতা মাঝি স্বামীর নাম: প্রভু মাঝি বাড়ির নং : n0058 বয়স : 51 লিঙ্গ : মহিলা	DXG1712017	ফটো উপলব্ধ	591 নাম : হলিকা মাঝি স্বামীর নাম: টিকুরাম মাঝি বাড়ির নং : n0059 বয়স : 35 লিঙ্গ : মহিলা	NT01176072	ফটো উপলব্ধ
592 নাম : রিতুলাল মাঝি পিতার নাম: রবি মাঝি বাড়ির নং : n0059 বয়স : 58 লিঙ্গ : পুরুষ	WB/34/237/012201	ফটো উপলব্ধ	593 নাম : শকুন্তলা মাঝি স্বামীর নাম: রিতুলাল মাঝি বাড়ির নং : n0059 বয়স : 51 লিঙ্গ : মহিলা	WB/34/237/012157	ফটো উপলব্ধ	594 নাম : হরেলাল মাঝি পিতার নাম: রবি মাঝি বাড়ির নং : n0059 বয়স : 55 লিঙ্গ : পুরুষ	NT02508638	ফটো উপলব্ধ
595 নাম : শীলা মাঝি স্বামীর নাম: হরেললা মাঝি বাড়ির নং : n0059 বয়স : 43 লিঙ্গ : মহিলা	DXG2125425	ফটো উপলব্ধ	596 নাম : বুধনি মাঝি পিতার নাম: রিতুলাল মাঝি বাড়ির নং : এন0059 বয়স : 20 লিঙ্গ : মহিলা	NT02459253	ফটো উপলব্ধ	597 নাম : ডানুয়া মাঝি স্বামীর নাম: ঘনেনাথ মাঝি বাড়ির নং : n0060 বয়স : 68 লিঙ্গ : মহিলা	NT02418523	ফটো উপলব্ধ
598 নাম : লখিকান্ত মাঝি পিতার নাম: ঘনেনাথ মাঝি বাড়ির নং : n0060 বয়স : 43 লিঙ্গ : পুরুষ	DXG2716942	ফটো উপলব্ধ	599 নাম : মহিন্দ্র মাঝি পিতার নাম: ঘনেনাথ মাঝি বাড়ির নং : n0060 বয়স : 36 লিঙ্গ : পুরুষ	NT01044320	ফটো উপলব্ধ	600 নাম : অমূল্য মাঝি মায়ের নাম: সবিতা মাঝি বাড়ির নং : n0060 বয়স : 37 লিঙ্গ : পুরুষ	NT01256361	ফটো উপলব্ধ



601 নাম : বিলাসী বেদিয়া স্বামীর নাম: লখিকান্ত বেদিয়া বাড়ির নং : n0060 বয়স : 32 লিঙ্গ : মহিলা	NTO1414002 ফটো উপলব্ধ	602 নাম : হরিচরণ মাঝি পিতার নাম: কৃষ্ণ মাঝি বাড়ির নং : n0061 বয়স : 32 লিঙ্গ : পুরুষ	NTO1522473 ফটো উপলব্ধ	603 নাম : অম্বিকা মাঝি স্বামীর নাম: গনেশচন্দ্র মাঝি বাড়ির নং : n0061 বয়স : 52 লিঙ্গ : মহিলা	WB/34/237/012190 ফটো উপলব্ধ
604 নাম : দুবরাজ মাঝি পিতার নাম: কৃষ্ণ মাঝি বাড়ির নং : n0061 বয়স : 32 লিঙ্গ : পুরুষ	NTO1414044 ফটো উপলব্ধ	605 নাম : গোপীনাথ মাঝি পিতার নাম: জেঠু মাঝি বাড়ির নং : n0062 বয়স : 56 লিঙ্গ : পুরুষ	WB/34/237/012300 ফটো উপলব্ধ	606 নাম : গীতাবালা মাঝি স্বামীর নাম: গোপীনাথ মাঝি বাড়ির নং : n0062 বয়স : 43 লিঙ্গ : মহিলা	DXG1711696 ফটো উপলব্ধ
607 নাম : অলকা বালা মাঝি স্বামীর নাম: রাজেন্দ্রনাথ মাঝি বাড়ির নং : n0062 বয়স : 35 লিঙ্গ : মহিলা	NTO1044205 ফটো উপলব্ধ	608 নাম : রতন মাঝি পিতার নাম: ঠাকুরদাস মাঝি বাড়ির নং : n0063 বয়স : 76 লিঙ্গ : পুরুষ	WB/34/237/012314 ফটো উপলব্ধ	609 নাম : মিনিয়া মাঝি স্বামীর নাম: বনমালী মাঝি বাড়ির নং : n0065 বয়স : 76 লিঙ্গ : মহিলা	WB/34/237/012179 ফটো উপলব্ধ
610 নাম : সরলা মাঝি স্বামীর নাম: ভগিরথ মাঝি বাড়ির নং : n0040 বয়স : 28 লিঙ্গ : মহিলা	NTO1709757 ফটো উপলব্ধ	611 নাম : সুনিতা মাঝি স্বামীর নাম: জুরেন মাঝি বাড়ির নং : n0116 বয়স : 28 লিঙ্গ : মহিলা	NTO1709765 ফটো উপলব্ধ	612 নাম : সরিতা মাঝি স্বামীর নাম: উমাচরণ মাঝি বাড়ির নং : n0024 বয়স : 28 লিঙ্গ : মহিলা	NTO1709773 ফটো উপলব্ধ
613 নাম : সরোজ মাঝি পিতার নাম: মুচিরাম মাঝি বাড়ির নং : n0068 বয়স : 28 লিঙ্গ : পুরুষ	NTO1709781 ফটো উপলব্ধ	614 নাম : জিতনি মাঝি পিতার নাম: ঘাসিরাম মাঝি বাড়ির নং : n0033 বয়স : 29 লিঙ্গ : মহিলা	NTO1709799 ফটো উপলব্ধ	615 নাম : অনিতা মাঝি পিতার নাম: ডমন মাঝি বাড়ির নং : n0026 বয়স : 30 লিঙ্গ : মহিলা	NTO1709815 ফটো উপলব্ধ
616 নাম : শকুন্তলা মাঝি স্বামীর নাম: শক্তিপদ মাঝি বাড়ির নং : n0095 বয়স : 32 লিঙ্গ : মহিলা	NTO1709831 ফটো উপলব্ধ	617 নাম : রবতি মাঝি স্বামীর নাম: নিতাই মাঝি বাড়ির নং : n0014 বয়স : 29 লিঙ্গ : মহিলা	NTO1709856 ফটো উপলব্ধ	618 নাম : প্রদীপ মাঝি পিতার নাম: লালবাবু মাঝি বাড়ির নং : n0045 বয়স : 67 লিঙ্গ : পুরুষ	WB/34/237/012003 ফটো উপলব্ধ
619 নাম : উমেশ মাঝি পিতার নাম: প্রদীপ মাঝি বাড়ির নং : n0045 বয়স : 43 লিঙ্গ : পুরুষ	NTO0029561 ফটো উপলব্ধ	620 নাম : সুমেশ মাঝি পিতার নাম: প্রদীপ মাঝি বাড়ির নং : n0045 বয়স : 37 লিঙ্গ : পুরুষ	DXG2763456 ফটো উপলব্ধ	621 নাম : কলাবতী মাঝি স্বামীর নাম: প্রহ্লাদ মাঝি বাড়ির নং : n0045 বয়স : 55 লিঙ্গ : মহিলা	WB/34/237/012305 ফটো উপলব্ধ
622 নাম : লক্ষীকান্ত মাঝি পিতার নাম: প্রহ্লাদ মাঝি বাড়ির নং : n0045 বয়স : 37 লিঙ্গ : পুরুষ	NTO1086917 ফটো উপলব্ধ	623 নাম : সরস্বতী মাঝি পিতার নাম: প্রহ্লাদ মাঝি বাড়ির নং : n0045 বয়স : 35 লিঙ্গ : মহিলা	NTO1332048 ফটো উপলব্ধ	624 নাম : অজিত মাঝি পিতার নাম: প্রহ্লাদ মাঝি বাড়ির নং : n0045 বয়স : 29 লিঙ্গ : পুরুষ	NTO1638618 ফটো উপলব্ধ
625 নাম : সিমস্ত বেদিয়া পিতার নাম: প্রহ্লাদ বেদিয়া বাড়ির নং : n0045 বয়স : 34 লিঙ্গ : পুরুষ	NTO1256486 ফটো উপলব্ধ	626 নাম : লক্ষ্মিনী মাঝি স্বামীর নাম: লক্ষীকান্ত মাঝি বাড়ির নং : n0045 বয়স : 26 লিঙ্গ : মহিলা	NTO1914597 ফটো উপলব্ধ	627 নাম : সংগীতা কুমারি স্বামীর নাম: উমেশ মাঝি বাড়ির নং : n0045 বয়স : 34 লিঙ্গ : মহিলা	NTO2056810 ফটো উপলব্ধ
628 নাম : রাজো মাঝি স্বামীর নাম: প্রদীপ মাঝি বাড়ির নং : n0045 বয়স : 73 লিঙ্গ : মহিলা	DXG2125631 ফটো উপলব্ধ	629 নাম : প্রীতি জি বেদিয়া স্বামীর নাম: সুমেশ মাঝি বাড়ির নং : n0086 বয়স : 26 লিঙ্গ : মহিলা	NTO2466092 ফটো উপলব্ধ	630 নাম : বৈদ্য নাথ মাহাত পিতার নাম: ধনঞ্জয় মাহাত বাড়ির নং : n0086 বয়স : 50 লিঙ্গ : পুরুষ	WB/34/237/012042 ফটো উপলব্ধ

631 নাম : লিখ মাহাত স্বামীর নাম: তিজু মাহাত বাড়ির নং : n0091 বয়স : 71 লিঙ্গ : মহিলা	NTO2010197 ফটো উপলব্ধ	632 নাম : মধুসূদন মাহাত পিতার নাম: তিজু মাহাত বাড়ির নং : n0091 বয়স : 46 লিঙ্গ : পুরুষ	DXG1173368 ফটো উপলব্ধ	633 নাম : সুনীতা মাহাত স্বামীর নাম: মধুসূদন মাহাত বাড়ির নং : n0091 বয়স : 55 লিঙ্গ : মহিলা	DXG1252535 ফটো উপলব্ধ
634 নাম : মীনাকুমারী মাহাত স্বামীর নাম: বৈদ্যনাথ মাহাত বাড়ির নং : n0086 বয়স : 43 লিঙ্গ : মহিলা	DXG1252881 ফটো উপলব্ধ	635 নাম : নিয়তি মাহাত স্বামীর নাম: বুলবুল মাহাত বাড়ির নং : এন0080 বয়স : 24 লিঙ্গ : মহিলা	NTO2268365 ফটো উপলব্ধ	636 নাম : অরবিন্দ মাহাত পিতার নাম: মধুসূদন মাহাত বাড়ির নং : এন0091 বয়স : 23 লিঙ্গ : পুরুষ	NTO2124568 ফটো উপলব্ধ
637 নাম : বিকাশ মাহাত পিতার নাম: গোপাল মাহাত বাড়ির নং : n0087 বয়স : 35 লিঙ্গ : পুরুষ	NTO1176007 ফটো উপলব্ধ	638 নাম : গিতা মাহাত স্বামীর নাম: নিতিশ মাহাত বাড়ির নং : এন0087 বয়স : 26 লিঙ্গ : মহিলা	NTO2321370 ফটো উপলব্ধ	639 নাম : দীপক মাহাত পিতার নাম: বৈদ্যনাথ মাহাত বাড়ির নং : এন0086 বয়স : 21 লিঙ্গ : পুরুষ	NTO2331882 ফটো উপলব্ধ
640 নাম : জয়ন্তি মাহাত স্বামীর নাম: অশ্বিনী মাহাত বাড়ির নং : এন0090 বয়স : 22 লিঙ্গ : মহিলা	NTO2382794 ফটো উপলব্ধ	641 নাম : জগদীশ মাহাত পিতার নাম: অরুণ মাহাত বাড়ির নং : এন0088 বয়স : 23 লিঙ্গ : পুরুষ	NTO2124592 ফটো উপলব্ধ	642 নাম : অমর মাহাত পিতার নাম: অরুণ চন্দ্র মাহাত বাড়ির নং : N0088 বয়স : 24 লিঙ্গ : পুরুষ	NTO2056877 ফটো উপলব্ধ
643 নাম : জয়দেব মাহাত পিতার নাম: পরেশ মাহাত বাড়ির নং : n0084 বয়স : 37 লিঙ্গ : পুরুষ	NTO1522572 ফটো উপলব্ধ	644 নাম : মুড়রী মাহাত স্বামীর নাম: সুরেশ মাহাত বাড়ির নং : n0084 বয়স : 51 লিঙ্গ : মহিলা	WB/34/237/012272 ফটো উপলব্ধ	645 নাম : আশা কুমারী স্বামীর নাম: পরিকীত মাহাত বাড়ির নং : n0087 বয়স : 30 লিঙ্গ : মহিলা	NTO1709906 ফটো উপলব্ধ
646 নাম : শঙ্কর মাহাত পিতার নাম: বুদ্ধেশ্বর মাহাত বাড়ির নং : এন0083 বয়স : 22 লিঙ্গ : পুরুষ	NTO2242873 ফটো উপলব্ধ	647 নাম : মুনজন মাহাত স্বামীর নাম: বিকাশ মাহাত বাড়ির নং : এন0087 বয়স : 24 লিঙ্গ : মহিলা	NTO2124816 ফটো উপলব্ধ	648 নাম : ধনঞ্জয় মাহাত পিতার নাম: আমিন মাহাত বাড়ির নং : n0083 বয়স : 71 লিঙ্গ : পুরুষ	WB/34/237/012238 ফটো উপলব্ধ
649 নাম : বৃকদর মাহাত পিতার নাম: কুম্ভ মাহাত বাড়ির নং : n0083 বয়স : 56 লিঙ্গ : পুরুষ	WB/34/237/012337 ফটো উপলব্ধ	650 নাম : আলো মাহাত স্বামীর নাম: বৃকদর মাহাত বাড়ির নং : n0083 বয়স : 53 লিঙ্গ : মহিলা	WB/34/237/012270 ফটো উপলব্ধ	651 নাম : সুনীতা মাহাত স্বামীর নাম: বুদ্ধেশ্বর মাহাত বাড়ির নং : n0083 বয়স : 42 লিঙ্গ : মহিলা	DXG2125771 ফটো উপলব্ধ
652 নাম : জিতেন মাহাত পিতার নাম: বৃকদর মাহাত বাড়ির নং : n0083 বয়স : 31 লিঙ্গ : পুরুষ	NTO1413954 ফটো উপলব্ধ	653 নাম : নরেশ মাহাত পিতার নাম: দরবারী মাহাত বাড়ির নং : n0084 বয়স : 63 লিঙ্গ : পুরুষ	WB/34/237/012365 ফটো উপলব্ধ	654 নাম : পুনীয়া মাহাত স্বামীর নাম: নরেশ মাহাত বাড়ির নং : n0084 বয়স : 59 লিঙ্গ : মহিলা	DXG2125896 ফটো উপলব্ধ
655 নাম : পারেশ মাহাত পিতার নাম: দরবারী মাহাত বাড়ির নং : n0084 বয়স : 61 লিঙ্গ : পুরুষ	WB/34/237/012239 ফটো উপলব্ধ	656 নাম : সারথী মাহাত স্বামীর নাম: পরেশ মাহাত বাড়ির নং : n0084 বয়স : 56 লিঙ্গ : মহিলা	NTO2570174 ফটো উপলব্ধ	657 নাম : বলদেব মাহাত পিতার নাম: পরেশ মাহাত বাড়ির নং : n0084 বয়স : 43 লিঙ্গ : পুরুষ	DXG2125904 ফটো উপলব্ধ
658 নাম : সন্ধ্যা মাহাত স্বামীর নাম: বলদেব মাহাত বাড়ির নং : n0084 বয়স : 42 লিঙ্গ : মহিলা	DXG2125912 ফটো উপলব্ধ	659 নাম : রূপেশ মাহাত পিতার নাম: সুরেশ মাহাত বাড়ির নং : n0084 বয়স : 32 লিঙ্গ : পুরুষ	NTO1628767 ফটো উপলব্ধ	660 নাম : লীলা মাহাত স্বামীর নাম: গোবিন্দ মাহাত বাড়ির নং : n0086 বয়স : 90 লিঙ্গ : মহিলা	WB/34/237/012241 ফটো উপলব্ধ



661 নাম : কালু মাহাত পিতার নাম: গোবিন্দ মাহাত বাড়ির নং : n0086 বয়স : 59 লিঙ্গ : পুরুষ	WB/34/237/012417	ফটো উপলব্ধ	662 নাম : শীলা মাহাত স্বামীর নাম: কালু মাহাত বাড়ির নং : n0086 বয়স : 56 লিঙ্গ : মহিলা	WB/34/237/012414	ফটো উপলব্ধ	663 নাম : সত্যরঞ্জন মাহাত পিতার নাম: গোবিন্দ মাহাত বাড়ির নং : n0086 বয়স : 56 লিঙ্গ : পুরুষ	WB/34/237/012342	ফটো উপলব্ধ
664 নাম : সীতলি মাহাত স্বামীর নাম: সত্যরঞ্জন মাহাত বাড়ির নং : n0086 বয়স : 40 লিঙ্গ : মহিলা	DXG2716975	ফটো উপলব্ধ	665 নাম : নিত্যরঞ্জন মাহাত পিতার নাম: গোবিন্দ মাহাত বাড়ির নং : n0086 বয়স : 52 লিঙ্গ : পুরুষ	WB/34/237/012319	ফটো উপলব্ধ	666 নাম : যমুনা মাহাত স্বামীর নাম: ধনঞ্জয় মাহাত বাড়ির নং : n0086 বয়স : 66 লিঙ্গ : মহিলা	WB/34/237/012215	ফটো উপলব্ধ
667 নাম : হীরালাল মাহাত পিতার নাম: ধনঞ্জয় মাহাত বাড়ির নং : n0086 বয়স : 52 লিঙ্গ : পুরুষ	WB/34/237/012273	ফটো উপলব্ধ	668 নাম : কৈশল্যা মাহাত স্বামীর নাম: হীরালাল মাহাত বাড়ির নং : n0086 বয়স : 42 লিঙ্গ : মহিলা	DXG1712520	ফটো উপলব্ধ	669 নাম : সংগীতা মাহাত স্বামীর নাম: নিত্য মাহাত বাড়ির নং : n0086 বয়স : 39 লিঙ্গ : মহিলা	DXG2504017	ফটো উপলব্ধ
670 নাম : প্রথম মাহাত পিতার নাম: রামচাঁদ মাহাত বাড়ির নং : n0087 বয়স : 61 লিঙ্গ : পুরুষ	DXG2125805	ফটো উপলব্ধ	671 নাম : বিলাসী মাহাত স্বামীর নাম: প্রথম মাহাত বাড়ির নং : n0087 বয়স : 56 লিঙ্গ : মহিলা	DXG2125813	ফটো উপলব্ধ	672 নাম : ইন্দ্রনাথ মাহাত পিতার নাম: সৃষ্টিধর মাহাত বাড়ির নং : n0080 বয়স : 61 লিঙ্গ : পুরুষ	WB/34/237/012001	ফটো উপলব্ধ
673 নাম : মানুবালা মাহাত স্বামীর নাম: ইন্দ্রনাথ মাহাত বাড়ির নং : n0080 বয়স : 56 লিঙ্গ : মহিলা	WB/34/237/012212	ফটো উপলব্ধ	674 নাম : বুলবুল মাহাত পিতার নাম: ইন্দ্রনাথ মাহাত বাড়ির নং : n0080 বয়স : 36 লিঙ্গ : পুরুষ	NT01175850	ফটো উপলব্ধ	675 নাম : সমরচন্দ্র মাহাত পিতার নাম: সৃষ্টিধর মাহাত বাড়ির নং : n0080 বয়স : 53 লিঙ্গ : পুরুষ	DXG1252568	ফটো উপলব্ধ
676 নাম : কনিকা মাহাত স্বামীর নাম: সমরচন্দ্র মাহাত বাড়ির নং : n0080 বয়স : 43 লিঙ্গ : মহিলা	DXG1712512	ফটো উপলব্ধ	677 নাম : রঘু মাহাত পিতার নাম: কিস্তি মাহাত বাড়ির নং : n0081 বয়স : 71 লিঙ্গ : পুরুষ	NT02497790	ফটো উপলব্ধ	678 নাম : জানকী মাহাত স্বামীর নাম: রঘু মাহাত বাড়ির নং : n0081 বয়স : 66 লিঙ্গ : মহিলা	DXG0026419	ফটো উপলব্ধ
679 নাম : রাজীব মাহাত পিতার নাম: রঘু মাহাত বাড়ির নং : n0081 বয়স : 43 লিঙ্গ : পুরুষ	NT00032995	ফটো উপলব্ধ	680 নাম : সঞ্জীব কুমার মাহাত পিতার নাম: রঘু মাহাত বাড়ির নং : n0081 বয়স : 43 লিঙ্গ : পুরুষ	DXG2125789	ফটো উপলব্ধ	681 নাম : ললিতা মাহাত স্বামীর নাম: সঞ্জিব মাহাত বাড়ির নং : n0081 বয়স : 42 লিঙ্গ : মহিলা	DXG1712546	ফটো উপলব্ধ
682 নাম : সহজী দেবী স্বামীর নাম: রাজেশ মাহাত বাড়ির নং : n0081 বয়স : 40 লিঙ্গ : মহিলা	DXG2125797	ফটো উপলব্ধ	683 নাম : সুনিতা মাহাত স্বামীর নাম: সত্যেন মাহাত বাড়ির নং : n0083 বয়স : 29 লিঙ্গ : মহিলা	NT01914589	ফটো উপলব্ধ	684 নাম : সুনিল মাহাত পিতার নাম: প্রথম মাহাত বাড়ির নং : এন0087 বয়স : 23 লিঙ্গ : পুরুষ	NT02363919	ফটো উপলব্ধ
685 নাম : বুধনী মাহাত স্বামীর নাম: কুন্তু মাহাত বাড়ির নং : n0083 বয়স : 73 লিঙ্গ : মহিলা	WB/34/237/012346	ফটো উপলব্ধ	686 নাম : সন্তোষী মাহাত স্বামীর নাম: সুমন মাহাত বাড়ির নং : এন0087 বয়স : 21 লিঙ্গ : মহিলা	NT02320463	ফটো উপলব্ধ	687 নাম : সুনিতা মাহাত স্বামীর নাম: রূপেশ মাহাত বাড়ির নং : n0084 বয়স : 26 লিঙ্গ : মহিলা	NT01914548	ফটো উপলব্ধ
688 নাম : সুমন মাহাত পিতার নাম: নেপাল মাহাত বাড়ির নং : এন0087 বয়স : 24 লিঙ্গ : পুরুষ	NT02124618	ফটো উপলব্ধ	689 নাম : নিতীশ মাহাত পিতার নাম: নেপাল মাহাত বাড়ির নং : এন0087 বয়স : 27 লিঙ্গ : পুরুষ	NT02124626	ফটো উপলব্ধ	690 নাম : সুজলা মাহাত স্বামীর নাম: জিতেন মাহাত বাড়ির নং : n0083 বয়স : 26 লিঙ্গ : মহিলা	NT01914522	ফটো উপলব্ধ



691 নাম : সত্যেন মাহাত পিতার নাম: বিকশের মাহাত বাড়ির নং : n0083 বয়স : 30 লিঙ্গ : পুরুষ	NTO1710029 ফটো উপলব্ধ	692 নাম : সিমা মাহাত পিতার নাম: মধুসূদন মাহাত বাড়ির নং : n0091 বয়স : 27 লিঙ্গ : মহিলা	NTO1804194 ফটো উপলব্ধ	693 নাম : বীরেন্দ্রনাথ মাহাত পিতার নাম: হরেকৃষ্ণ মাহাত বাড়ির নং : n0124 বয়স : 50 লিঙ্গ : পুরুষ	WB/34/237/012336 ফটো উপলব্ধ
694 নাম : রেখা মাঝি স্বামীর নাম: বিকেশ চন্দ্র মাঝি বাড়ির নং : n0088 বয়স : 28 লিঙ্গ : মহিলা	NTO1804251 ফটো উপলব্ধ	695 নাম : বুদ্ধেশ্বর মাহাত পিতার নাম: কুম্ভ নাথ মাহাত বাড়ির নং : n0083 বয়স : 46 লিঙ্গ : পুরুষ	DXG2125763 ফটো উপলব্ধ	696 নাম : অনন্ত মাহাত পিতার নাম: বুদ্ধেশ্বর মাহাত বাড়ির নং : 362 বয়স : 21 লিঙ্গ : পুরুষ	NTO2508729 ফটো উপলব্ধ
697 নাম : রেশমী মাহাত পিতার নাম: ভন্দু মাহাত বাড়ির নং : n0091 বয়স : 27 লিঙ্গ : মহিলা	NTO1804277 ফটো উপলব্ধ	698 নাম : দেবীলাল মাহাত পিতার নাম: বেহারী মাহাত বাড়ির নং : n0089 বয়স : 69 লিঙ্গ : পুরুষ	WB/34/237/012237 ফটো উপলব্ধ	699 নাম : গাল মাহাত স্বামীর নাম: গিরিধারী মাহাত বাড়ির নং : n0090 বয়স : 56 লিঙ্গ : মহিলা	DXG1252543 ফটো উপলব্ধ
700 নাম : হেমলাবালা মাহাত স্বামীর নাম: হরেকৃষ্ণ মাহাত বাড়ির নং : n0124 বয়স : 81 লিঙ্গ : মহিলা	WB/34/237/012206 ফটো উপলব্ধ	701 নাম : হরেকৃষ্ণ মাহাত পিতার নাম: বেহারী মাহাত বাড়ির নং : n0124 বয়স : 84 লিঙ্গ : পুরুষ	WB/34/237/012024 ফটো উপলব্ধ	702 নাম : মনোজ মাহাত পিতার নাম: ভন্দু মাহাত বাড়ির নং : n0091 বয়স : 30 লিঙ্গ : পুরুষ	NTO1522531 ফটো উপলব্ধ
703 নাম : চন্দন মাহাত পিতার নাম: ভন্দু মাহাত বাড়ির নং : n0091 বয়স : 35 লিঙ্গ : পুরুষ	NTO1176155 ফটো উপলব্ধ	704 নাম : কলাবতী মাহাত স্বামীর নাম: ভন্দু মাহাত বাড়ির নং : n0091 বয়স : 53 লিঙ্গ : মহিলা	WB/34/237/012227 ফটো উপলব্ধ	705 নাম : ভন্দু মাহাত পিতার নাম: তিজু মাহাত বাড়ির নং : n0091 বয়স : 56 লিঙ্গ : পুরুষ	NTO2491538 ফটো উপলব্ধ
706 নাম : তিজু মাহাত পিতার নাম: বেহারী মাহাত বাড়ির নং : n0091 বয়স : 76 লিঙ্গ : পুরুষ	WB/34/237/012197 ফটো উপলব্ধ	707 নাম : ফুলশ্রী মাহাত স্বামীর নাম: রংবাহাদুর মাহাত বাড়ির নং : n0090 বয়স : 81 লিঙ্গ : মহিলা	DXG2125862 ফটো উপলব্ধ	708 নাম : জিনা মাহাত স্বামীর নাম: সুরেন্দ্রনাথ মাহাত বাড়ির নং : n0090 বয়স : 42 লিঙ্গ : মহিলা	DXG2125888 ফটো উপলব্ধ
709 নাম : অশ্বিনী মাহাত পিতার নাম: গিরিধারী মাহাত বাড়ির নং : n0090 বয়স : 32 লিঙ্গ : পুরুষ	NTO1332014 ফটো উপলব্ধ	710 নাম : রঙবাহাদুর মাহাত পিতার নাম: বেহারী মাহাত বাড়ির নং : n0090 বয়স : 81 লিঙ্গ : পুরুষ	DXG2546794 ফটো উপলব্ধ	711 নাম : নমিতা মাহাত স্বামীর নাম: দেবীলাল মাহাত বাড়ির নং : n0089 বয়স : 64 লিঙ্গ : মহিলা	WB/34/237/012208 ফটো উপলব্ধ
712 নাম : ডমনী মাহাত স্বামীর নাম: নেপাল মাহাত বাড়ির নং : n0087 বয়স : 44 লিঙ্গ : মহিলা	DXG1252493 ফটো উপলব্ধ	713 নাম : নেপাল মাহাত পিতার নাম: রামচাঁদ মাহাত বাড়ির নং : n0087 বয়স : 56 লিঙ্গ : পুরুষ	WB/34/237/012407 ফটো উপলব্ধ	714 নাম : পরিস্ফীত মাহাত পিতার নাম: গোপাল মাহাত বাড়ির নং : n0087 বয়স : 34 লিঙ্গ : পুরুষ	NTO1256452 ফটো উপলব্ধ
715 নাম : বাসন্তী মাহাত স্বামীর নাম: গোপাল মাহাত বাড়ির নং : n0087 বয়স : 55 লিঙ্গ : মহিলা	NTO2588077 ফটো উপলব্ধ	716 নাম : কলাবতী মাহাত স্বামীর নাম: প্রথম মাহাত বাড়ির নং : n0087 বয়স : 42 লিঙ্গ : মহিলা	NTO0033019 ফটো উপলব্ধ	717 নাম : খীরোবালা মহতো স্বামীর নাম: বীরেন্দ্রনাথ মাহাত বাড়ির নং : n0124 বয়স : 42 লিঙ্গ : মহিলা	NTO1331958 ফটো উপলব্ধ
718 নাম : মালতি মাহাত স্বামীর নাম: জয়দেব মাহাত বাড়ির নং : n0084 বয়স : 35 লিঙ্গ : মহিলা	NTO1914514 ফটো উপলব্ধ	719 নাম : সরস্বতী মাহাত স্বামীর নাম: অরুণ মাহাত বাড়ির নং : n0088 বয়স : 47 লিঙ্গ : মহিলা	DXG1252527 ফটো উপলব্ধ	720 নাম : অরুণ মাহাতো পিতার নাম: নীলমোহন মাহাতো বাড়ির নং : n0088 বয়স : 49 লিঙ্গ : পুরুষ	DXG2546760 ফটো উপলব্ধ



721 নাম : বিকাশ চন্দ্র মাঝি পিতার নাম: ঠেলু মাঝি বাড়ির নং : n0088 বয়স : 36 লিঙ্গ : পুরুষ	NT01414150 ফটো উপলব্ধ	722 নাম : রুল মাঝি স্বামীর নাম: ঠেলু মাঝি বাড়ির নং : n0088 বয়স : 66 লিঙ্গ : মহিলা	WB/34/237/012028 ফটো উপলব্ধ	723 নাম : প্রেমলা মাহাত স্বামীর নাম: নীলমোহন মাহাত বাড়ির নং : n0088 বয়স : 81 লিঙ্গ : মহিলা	WB/34/237/012198 ফটো উপলব্ধ
724 নাম : অনাদি মাহাত পিতার নাম: বুদ্ধেশ্বর মাহাত বাড়ির নং : এন0083 বয়স : 20 লিঙ্গ : পুরুষ	NT02486140 ফটো উপলব্ধ	725 নাম : শ্যামলী মাহাত স্বামীর নাম: শ্রীমন্ত মাহাত বাড়ির নং : এন/এ বয়স : 29 লিঙ্গ : মহিলা	ILY1919109 ফটো উপলব্ধ	726 নাম : অক্ষয় মাঝি পিতার নাম: নন্দলাল মাঝি বাড়ির নং : নং049 বয়স : 19 লিঙ্গ : পুরুষ	NT02518173 ফটো উপলব্ধ
727 নাম : পার্বতী মাঝি স্বামীর নাম: অমরনাথ মাঝি বাড়ির নং : নং049 বয়স : 21 লিঙ্গ : মহিলা	NT02518264 ফটো উপলব্ধ	728 নাম : সরস্বতী মাঝি পিতার নাম: বিনোদবিহারী মাঝি বাড়ির নং : নং013 বয়স : 19 লিঙ্গ : মহিলা	NT02518298 ফটো উপলব্ধ	729 নাম : পুষ্প মাহাত স্বামীর নাম: গুড্ডু মাহাত বাড়ির নং : ৫০৫ বয়স : 24 লিঙ্গ : মহিলা	NT02092633 ফটো উপলব্ধ
730 নাম : মনোজ মাঝি পিতার নাম: খেতুরাম মাঝি বাড়ির নং : নং106 বয়স : 20 লিঙ্গ : পুরুষ	NT02522027 ফটো উপলব্ধ	731 নাম : বৈশাখী মাঝি স্বামীর নাম: কার্তিক মাঝি বাড়ির নং : নং022 বয়স : 21 লিঙ্গ : মহিলা	NT02523421 ফটো উপলব্ধ	732 নাম : উজ্জ্বল মাঝি পিতার নাম: নাগেশ্বর মাঝি বাড়ির নং : নং108 বয়স : 19 লিঙ্গ : পুরুষ	NT02525806 ফটো উপলব্ধ
733 নাম : হেমন্তী মাঝি স্বামীর নাম: দিনেশ মাঝি বাড়ির নং : নং039 বয়স : 22 লিঙ্গ : মহিলা	NT02526101 ফটো উপলব্ধ	734 নাম : মহেন্দ্র মাঝি পিতার নাম: মণিরাম মাঝি বাড়ির নং : নং114 বয়স : 21 লিঙ্গ : পুরুষ	NT02527703 ফটো উপলব্ধ	735 নাম : খিরধর মাঝি পিতার নাম: সত্যেন্দ্র নাথ মাঝি বাড়ির নং : নং113 বয়স : 19 লিঙ্গ : পুরুষ	NT02527760 ফটো উপলব্ধ
736 নাম : মিথুন মাঝি পিতার নাম: বুকোদর মাঝি বাড়ির নং : নং031 বয়স : 20 লিঙ্গ : পুরুষ	NT02532505 ফটো উপলব্ধ	737 নাম : সন্তোষ মাঝি পিতার নাম: দীনবন্ধু মাঝি বাড়ির নং : নং030 বয়স : 19 লিঙ্গ : পুরুষ	NT02532604 ফটো উপলব্ধ	738 নাম : ধনেশ্বর মাঝি পিতার নাম: হরেলাল মাঝি বাড়ির নং : নং059 বয়স : 19 লিঙ্গ : পুরুষ	NT02533701 ফটো উপলব্ধ
739 নাম : ভূদেব মাঝি পিতার নাম: মানকু মাঝি বাড়ির নং : নং113 বয়স : 25 লিঙ্গ : পুরুষ	NT02534121 ফটো উপলব্ধ	740 নাম : মুকেশ মাঝি পিতার নাম: রঞ্জিত মাঝি বাড়ির নং : নং025 বয়স : 21 লিঙ্গ : পুরুষ	NT02534865 ফটো উপলব্ধ	741 নাম : সুদর্শন মাঝি পিতার নাম: বিতুলাল মাঝি বাড়ির নং : নং015 বয়স : 19 লিঙ্গ : পুরুষ	NT02539757 ফটো উপলব্ধ
742 নাম : কম্পনা মাঝি পিতার নাম: গোপীনাথ মাঝি বাড়ির নং : নং062 বয়স : 19 লিঙ্গ : মহিলা	NT02543205 ফটো উপলব্ধ	743 নাম : মুকেশ মাঝি পিতার নাম: কমল মাঝি বাড়ির নং : নং105 বয়স : 20 লিঙ্গ : পুরুষ	NT02544062 ফটো উপলব্ধ	744 নাম : আশা মাঝি পিতার নাম: গণেশ চন্দ্র মাঝি বাড়ির নং : নং061 বয়স : 20 লিঙ্গ : মহিলা	NT02544831 ফটো উপলব্ধ
745 নাম : লক্ষ্মীমণি মাঝি পিতার নাম: মহেশ্বর মাঝি বাড়ির নং : নং127 বয়স : 21 লিঙ্গ : মহিলা	NT02544864 ফটো উপলব্ধ	746 নাম : উপাসি মাঝি পিতার নাম: ঘল্টু মাঝি বাড়ির নং : নং072 বয়স : 20 লিঙ্গ : মহিলা	NT02544898 ফটো উপলব্ধ	747 নাম : গঙ্গামণি মাঝি পিতার নাম: ঘল্টু মাঝি বাড়ির নং : নং072 বয়স : 22 লিঙ্গ : মহিলা	NT02555993 ফটো উপলব্ধ
748 নাম : উপাসি মাঝি পিতার নাম: বুকোদর মাঝি বাড়ির নং : নং031 বয়স : 20 লিঙ্গ : মহিলা	NT02556009 ফটো উপলব্ধ	749 নাম : সঞ্জু কুমারী স্বামীর নাম: হরিচরন মাঝি বাড়ির নং : 245 বয়স : 30 লিঙ্গ : মহিলা	NT02572923 ফটো উপলব্ধ	750 নাম : সুব্রত মাঝি পিতার নাম: শ্রীপদ মাঝি বাড়ির নং : 0027 বয়স : 20 লিঙ্গ : পুরুষ	NT02583938 ফটো উপলব্ধ





751	1	NTO2612877
নাম : মনোজ কুমার মাধ্বী পিতার নাম: নারায়ণ মাধ্বী বাড়ির নং : নারায়ণ মাধ্বী বয়স : 21 লিঙ্গ : পুরুষ		ফটো উপলব্ধ

752	1	NTO2616050
নাম : ফুলমণি মাহাত স্বামীর নাম: অমর মাহাত বাড়ির নং : তানাসি বয়স : 22 লিঙ্গ : মহিলা		ফটো উপলব্ধ

নির্বাচক সংখ্যার সারসংক্ষেপ :

A) নির্বাচকের সংখ্যা :

	নির্বাচক তালিকার প্রকৃতি	নির্বাচক তালিকার পরিচিতি :	নির্বাচকের সংখ্যা :				
			পুরুষ	মহিলা	তৃতীয় লিঙ্গ	মোট	
I	মূল তালিকা	মূল তালিকা	বিশেষ নিবিড় সংশোধন ২০২৬ এর চূড়ান্ত ভোটার তালিকার সহিত 06-04-2026 তারিখ অবধি সংশোধিত নির্বাচক তালিকা	379	371	0	750
II	1- সংযোজন তালিকা	সংযোজনী 1	বিশেষ সংক্ষিপ্ত সংশোধন 2026	0	0	0	0
		সংযোজনী 2	ধারাবাহিক সংশোধন 2026	1	1	0	2
		মোট		1	1	0	2
III	2- বিয়োজন তালিকা	সংযোজনী 1	বিশেষ সংক্ষিপ্ত সংশোধন 2026	0	0	0	0
		সংযোজনী 2	ধারাবাহিক সংশোধন 2026	1	0	0	1
		মোট		1	0	0	1
IV	'লিঙ্গ ক্ষেত্রের' পরিবর্তনের কারণে পার্থক্য			0	0	0	0
V	বিচারপ্রক্রিয়ার অধীনস্থ			0	0	0	0
VI	বিচার বিভাগীয় আধিকারিক কর্তৃক বিচারপূর্বক নিষ্পত্তির পর বিয়োজিত			0	0	0	0
নির্বাচকের মোট সংখ্যা (I+II-III+IV-V-VI)				379	372	0	751

B) ক্রটি সংশোধনের সংখ্যা :

নির্বাচক তালিকার প্রকৃতি	নির্বাচক তালিকার পরিচিতি :	ক্রটি সংশোধনের সংখ্যা :
সংযোজনী 1	বিশেষ সংক্ষিপ্ত সংশোধন 2026	0
সংযোজনী 2	ধারাবাহিক সংশোধন 2026	0
	মোট	0

নির্বাচক নিবন্ধন আধিকারিকের স্বাক্ষর

E-মৃত, S-স্থানান্তরিত, R-একাধিকবার অন্তর্ভুক্ত, M-নিখোঁজ, Q-যোগ্য নহে