



## নির্বাচক তালিকা 2026 S25 পশ্চিমবঙ্গ

বিধানসভা নির্বাচনক্ষেত্রের নং, নাম ও সংরক্ষণের স্থিতি : 240 - বাঘমুন্ডি (সাধারণ)		অংশ নং : 80																			
বিধানসভা নির্বাচনক্ষেত্রটি যে লোকসভা নির্বাচনক্ষেত্রের / ক্ষেত্রসমূহের অন্তর্ভুক্ত তার নং, নাম ও সংরক্ষণ স্থিতি : 35 - পুরুলিয়া (সাধারণ)																					
1. সংশোধনের পূর্ণ বিবরণ																					
সংশোধনের বৎসর :	2026	নির্বাচক তালিকার পরিচিতি :																			
ভিত্তি তারিখ :	01-01-2026	বিশেষ নিবিড় সংশোধন ২০২৬ এর চূড়ান্ত ভোটার তালিকার সহিত 06-04-2026 তারিখ অবধি সংশোধিত নির্বাচক তালিকা																			
সংশোধনের প্রকৃতি :	ধারাবাহিক সংশোধন 2026																				
প্রকাশনার তারিখ :	06-04-2026																				
2. অংশ ও নির্বাচনী এলাকার পূর্ণ বিবরণ :																					
অংশের ভাগ নং ও নাম :																					
1-সারাম	<table style="width: 100%; border-collapse: collapse;"> <tr> <td style="width: 50%;">প্রধান শহর/গ্রাম</td> <td style="width: 50%;">: সারাম</td> </tr> <tr> <td>ওয়ার্ড</td> <td>:</td> </tr> <tr> <td>থানা</td> <td>: বালদা</td> </tr> <tr> <td>গ্রাম পঞ্চায়েত</td> <td>: ইচাগ</td> </tr> <tr> <td>ব্লক</td> <td>: বালদা-1</td> </tr> <tr> <td>মহকুমা</td> <td>: বালদা</td> </tr> <tr> <td>জেলা</td> <td>: পুরুলিয়া</td> </tr> <tr> <td>পিন</td> <td>: 723202</td> </tr> </table>					প্রধান শহর/গ্রাম	: সারাম	ওয়ার্ড	:	থানা	: বালদা	গ্রাম পঞ্চায়েত	: ইচাগ	ব্লক	: বালদা-1	মহকুমা	: বালদা	জেলা	: পুরুলিয়া	পিন	: 723202
প্রধান শহর/গ্রাম						: সারাম															
ওয়ার্ড						:															
থানা						: বালদা															
গ্রাম পঞ্চায়েত						: ইচাগ															
ব্লক	: বালদা-1																				
মহকুমা	: বালদা																				
জেলা	: পুরুলিয়া																				
পিন	: 723202																				
2-কুটিডি																					
3-টোলা রানীগড়া																					
3. ভোট গ্রহন কেন্দ্রের পূর্ণ বিবরণ :																					
ভোট গ্রহন কেন্দ্রের নং, নাম :		ভোট গ্রহন কেন্দ্রের শ্রেণী :		গ্রামীণ																	
80 - সারাম প্রাথমিক বিদ্যালয়		এই অংশে সহায়ক ভোটগ্রহন কেন্দ্রের সংখ্যা		1																	
ভোট গ্রহন কেন্দ্রের ঠিকানা :		:																			
সারাম প্রাথমিক বিদ্যালয়, - রুম-1, গ্রাম-সারাম																					
4. নির্বাচকের সংখ্যা :																					
প্রথম ক্রমিক নং	শেষ ক্রমিক নং	মোট সংখ্যা																			
		পুরুষ	মহিলা	তৃতীয় লিঙ্গ	মোট																
1	1395	726	656	0	1382																

নির্বাচক নিবন্ধন আধিকারিকের স্বাক্ষর

Nazri Naksha

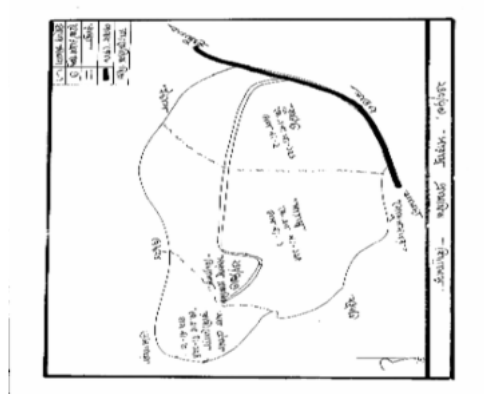

Google Map View

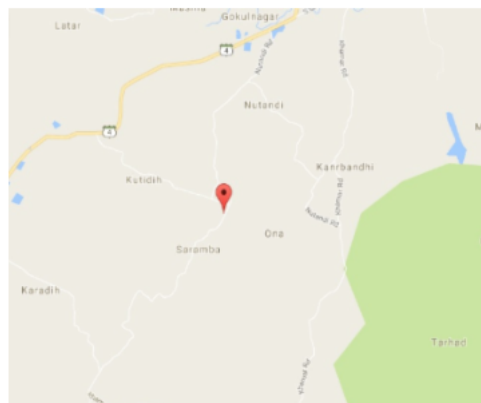

Polling Station Building Front View



Polling Station Front View



Cad View

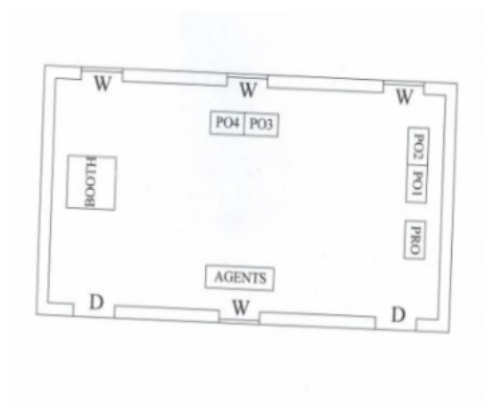

Key MAP View

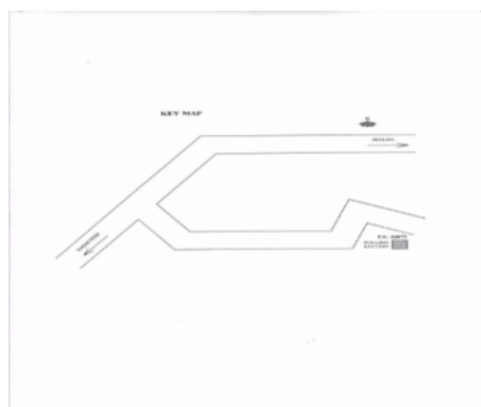

1 নাম : হামিদা বিবি স্বামীর নাম: গুলাম আনসারী বাড়ির নং : n0064 বয়স : 73 লিঙ্গ : মহিলা	WB/34/237/258395	ফটো উপলব্ধ	2 নাম : জুহুর আনসারী পিতার নাম: গুলাম আনসারী বাড়ির নং : n0064 বয়স : 48 লিঙ্গ : পুরুষ	DXG1211135	ফটো উপলব্ধ	3 নাম : আইরুন বিবি স্বামীর নাম: রসিদ বাড়ির নং : n0118 বয়স : 55 লিঙ্গ : মহিলা	WB/34/237/258301	ফটো উপলব্ধ
4 নাম : মহম্মদ সাদ্দাম আনসারী পিতার নাম: রসিদ আনসারী বাড়ির নং : n0118 বয়স : 33 লিঙ্গ : পুরুষ	NTO1346402	ফটো উপলব্ধ	5 নাম : রসিদ আনসারী পিতার নাম: আব্বাস আনসারী বাড়ির নং : n0118 বয়স : 58 লিঙ্গ : পুরুষ	DXG0375691	ফটো উপলব্ধ	6 নাম : সেকেন্দর আনসারি পিতার নাম: আজিজ আনসারি বাড়ির নং : n0127 বয়স : 39 লিঙ্গ : পুরুষ	DXG2635191	ফটো উপলব্ধ
7 নাম : সামসুনা বিবি স্বামীর নাম: ফরিদ আনসারী বাড়ির নং : n0127 বয়স : 39 লিঙ্গ : মহিলা	DXG2520229	ফটো উপলব্ধ	8 নাম : ফরিদ আনসারী পিতার নাম: আজিজ আনসারী বাড়ির নং : n0127 বয়স : 42 লিঙ্গ : পুরুষ	DXG2299386	ফটো উপলব্ধ	9 নাম : তাহির আনসারী পিতার নাম: গুলাম আনসারী বাড়ির নং : n0064 বয়স : 35 লিঙ্গ : পুরুষ	NTO1195080	ফটো উপলব্ধ
10 নাম : জুহুরা বিবি স্বামীর নাম: কাদির আনসারী বাড়ির নং : n0064 বয়স : 52 লিঙ্গ : মহিলা	WB/34/237/258398	ফটো উপলব্ধ	11 নাম : লতনা বিবি স্বামীর নাম: কাশিম আনসারী বাড়ির নং : n0065 বয়স : 91 লিঙ্গ : মহিলা	DXG1892702	ফটো উপলব্ধ	12 নাম : আজাদ আনসারী পিতার নাম: কাশিম আনসারী বাড়ির নং : n0065 বয়স : 53 লিঙ্গ : পুরুষ	NTO0303651	ফটো উপলব্ধ
13 নাম : সাকিলা খাতুন স্বামীর নাম: আজাদ আনসারী বাড়ির নং : n0065 বয়স : 39 লিঙ্গ : মহিলা	NTO1658954	ফটো উপলব্ধ	14 নাম : তৈবুন বিবি স্বামীর নাম: নৌসাদ আনসারী বাড়ির নং : n0065 বয়স : 53 লিঙ্গ : মহিলা	WB/34/237/258397	ফটো উপলব্ধ	15 নাম : ইয়ার আলি আনসারী পিতার নাম: কাশেম আনসারী বাড়ির নং : n0065 বয়স : 48 লিঙ্গ : পুরুষ	DXG2635233	ফটো উপলব্ধ
16 নাম : সালমা বিবি স্বামীর নাম: ইয়ারলি আনসারী বাড়ির নং : n0065 বয়স : 44 লিঙ্গ : মহিলা	DXG2299428	ফটো উপলব্ধ	17 নাম : বসির আনসারী পিতার নাম: আব্বাস আনসারী বাড়ির নং : n0118 বয়স : 63 লিঙ্গ : পুরুষ	DXG0935445	ফটো উপলব্ধ	18 নাম : কাদির আনসারী পিতার নাম: গুলাম আনসারী বাড়ির নং : n0064 বয়স : 57 লিঙ্গ : পুরুষ	WB/34/237/258412	ফটো উপলব্ধ
19 নাম : সাক্বির আনসারী পিতার নাম: কাদির আনসারী বাড়ির নং : n0064 বয়স : 27 লিঙ্গ : পুরুষ	NTO1859958	ফটো উপলব্ধ	20 নাম : হালিমা বিবি স্বামীর নাম: জাহর আনসারি বাড়ির নং : n0064 বয়স : 44 লিঙ্গ : মহিলা	DXG2299469	ফটো উপলব্ধ	21 নাম : আবদুল আনসারি পিতার নাম: নৌসাদ আনসারি বাড়ির নং : n0065 বয়স : 25 লিঙ্গ : পুরুষ	NTO2106789	ফটো উপলব্ধ
22 নাম : নাউসাদ আনসারী পিতার নাম: কাশিম আনসারী বাড়ির নং : n0065 বয়স : 59 লিঙ্গ : পুরুষ	WB/34/237/258219	ফটো উপলব্ধ	23 নাম : কপুরন বিবি স্বামীর নাম: আজিজ আনসারী বাড়ির নং : n0127 বয়স : 61 লিঙ্গ : মহিলা	NTO2145639	ফটো উপলব্ধ	24 নাম : তসলিমা খাতুন স্বামীর নাম: সেকেন্দর আনসারী বাড়ির নং : N0127 বয়স : 29 লিঙ্গ : মহিলা	NTO1818350	ফটো উপলব্ধ
25 নাম : আমিলা বিবি স্বামীর নাম: সামাউন আনসারী বাড়ির নং : n0127 বয়স : 66 লিঙ্গ : মহিলা	NTO2145597	ফটো উপলব্ধ	26 নাম : সামুরা খাতুন স্বামীর নাম: সাক্বির আনসারী বাড়ির নং : এন0064 বয়স : 23 লিঙ্গ : মহিলা	NTO2231470	ফটো উপলব্ধ	27 নাম : হানিফ আনসারী পিতার নাম: নাউসাগ আনসারী বাড়ির নং : n0065 বয়স : 29 লিঙ্গ : পুরুষ	NTO1735984	ফটো উপলব্ধ
28 নাম : জাবেদা খাতুন পিতার নাম: রসিদ আনসারী বাড়ির নং : n0118 বয়স : 28 লিঙ্গ : মহিলা	NTO1736099	ফটো উপলব্ধ	29 নাম : সমীর আনসারী পিতার নাম: বসির আনসারী বাড়ির নং : n0118 বয়স : 28 লিঙ্গ : পুরুষ	NTO1736339	ফটো উপলব্ধ	30 নাম : ইম্রোজ আনসারি পিতার নাম: কাদির আনসারি বাড়ির নং : n0064 বয়স : 25 লিঙ্গ : পুরুষ	NTO2106763	ফটো উপলব্ধ



31	NTO2106847	ফটো উপলব্ধ	নাম : করিমুদ্দিন আনসারী পিতার নাম: বসির আনসারী বাড়ির নং : n0118 বয়স : 25 লিঙ্গ : পুরুষ	32	NTO2167666	ফটো উপলব্ধ	নাম : আমজাদ আনসারী পিতার নাম: সামাউন আনসারী বাড়ির নং : এন0127 বয়স : 24 লিঙ্গ : পুরুষ	33	NTO2167641	ফটো উপলব্ধ	নাম : সায়েরা খাতুন পিতার নাম: সামাউন আনসারী বাড়ির নং : এন0127 বয়স : 25 লিঙ্গ : মহিলা
34	NTO2231363	ফটো উপলব্ধ	নাম : রফিক আনসারী পিতার নাম: জহুর আনসারী বাড়ির নং : এন0064 বয়স : 22 লিঙ্গ : পুরুষ	35	NTO2442663	ফটো উপলব্ধ	নাম : সাকির আনসারী পিতার নাম: কাদির আনসারী বাড়ির নং : এন0064 বয়স : 20 লিঙ্গ : পুরুষ	36	NTO2242121	ফটো উপলব্ধ	নাম : ফাতমা খাতুন স্বামীর নাম: আবদুল আনসারী বাড়ির নং : এন0065 বয়স : 24 লিঙ্গ : মহিলা
37	ILY2103398	ফটো উপলব্ধ	নাম : সবনম বিবি স্বামীর নাম: সমীর আনসারী বাড়ির নং : এন0118 বয়স : 24 লিঙ্গ : মহিলা	38	NTO2263382	ফটো উপলব্ধ	নাম : নুসরত খাতুন স্বামীর নাম: হানিফ আনসারী বাড়ির নং : এন0065 বয়স : 23 লিঙ্গ : মহিলা	39	NTO2442523	ফটো উপলব্ধ	নাম : নইম আনসারী পিতার নাম: যেরা আলি আনসারী বাড়ির নং : সারাহ বয়স : 22 লিঙ্গ : পুরুষ
40	NTO2382091	ফটো উপলব্ধ	নাম : সানিয়া মির্জা খাতুন পিতার নাম: রসিদ আনসারী বাড়ির নং : এন0018 বয়স : 24 লিঙ্গ : মহিলা	41	NTO2364867	ফটো উপলব্ধ	নাম : আরবাজ আনসারী মায়ের নাম: রসিদ আনসারী বাড়ির নং : এন0118 বয়স : 22 লিঙ্গ : পুরুষ	42	NTO2360329	ফটো উপলব্ধ	নাম : রহিমুদ্দিন আনসারী পিতার নাম: বসির আনসারী বাড়ির নং : এন0118 বয়স : 21 লিঙ্গ : পুরুষ
43	NTO2145589	ফটো উপলব্ধ	নাম : সামাউন আনসারী পিতার নাম: নাশিরুদ্দীন আনসারী বাড়ির নং : 00 বয়স : 58 লিঙ্গ : পুরুষ	44	NTO2106680	ফটো উপলব্ধ	নাম : জাকির আনসারী মায়ের নাম: বিবিজান বিবি বাড়ির নং : n0201 বয়স : 25 লিঙ্গ : পুরুষ	45	NTO2043032	ফটো উপলব্ধ	নাম : জসিমুদ্দীন আনসারী পিতার নাম: আয়ুব আনসারী বাড়ির নং : আয়ুব বয়স : 25 লিঙ্গ : পুরুষ
46	NTO2248979	ফটো উপলব্ধ	নাম : রাজুদ্দিন আনসারি আনসারি পিতার নাম: খুরশিদ আনসারি বাড়ির নং : 1 বয়স : 22 লিঙ্গ : পুরুষ	47	NTO1989524	ফটো উপলব্ধ	নাম : আকবর আনসারি মায়ের নাম: ভানু বিবি বাড়ির নং : নং210 বয়স : 36 লিঙ্গ : পুরুষ	48	NTO1989557	ফটো উপলব্ধ	নাম : রেহানা খাতুন স্বামীর নাম: সাদিমান আনসারি বাড়ির নং : নং198 বয়স : 25 লিঙ্গ : মহিলা
49	NTO1989565	ফটো উপলব্ধ	নাম : সাদিমান আনসারি পিতার নাম: আশরাফ আনসারি বাড়ির নং : নং00198 বয়স : 26 লিঙ্গ : পুরুষ	50	NTO1989607	ফটো উপলব্ধ	নাম : রুস্তানা বিবি স্বামীর নাম: আকবর আনসারি বাড়ির নং : নং210 বয়স : 36 লিঙ্গ : মহিলা	51	NTO2378917	ফটো উপলব্ধ	নাম : রেশমা খাতুন স্বামীর নাম: অকিল আনসারী বাড়ির নং : এন0120 বয়স : 22 লিঙ্গ : মহিলা
52	NTO2379089	ফটো উপলব্ধ	নাম : জহিরুদ্দিন আনসারী পিতার নাম: সেলীম আনসারী বাড়ির নং : এন0200 বয়স : 21 লিঙ্গ : পুরুষ	53	NTO1966548	ফটো উপলব্ধ	নাম : রুবি খাতুন পিতার নাম: জিয়াদ আলি আনসারী বাড়ির নং : নং120 বয়স : 25 লিঙ্গ : মহিলা	54	NTO1736214	ফটো উপলব্ধ	নাম : অঞ্জনা মাহাত পিতার নাম: সহদেব মাহাত বাড়ির নং : n0117 বয়স : 33 লিঙ্গ : মহিলা
55	NTO2106706	ফটো উপলব্ধ	নাম : নসিম আনসারি পিতার নাম: আয়ুব আনসারি বাড়ির নং : n0062 বয়স : 26 লিঙ্গ : পুরুষ	56	NTO0304063	ফটো উপলব্ধ	নাম : আলম আনসারী পিতার নাম: আয়ুব আনসারী বাড়ির নং : n0062 বয়স : 36 লিঙ্গ : পুরুষ	57	NTO2167864	ফটো উপলব্ধ	নাম : মহম্মদ রমজান আনসারী পিতার নাম: মহম্মদ মনসুর আনসারী বাড়ির নং : এন00 বয়স : 23 লিঙ্গ : পুরুষ
58	NTO2372860	ফটো উপলব্ধ	নাম : আবদুল আনসারী পিতার নাম: রুদ্দুস আনসারী বাড়ির নং : এন0193 বয়স : 23 লিঙ্গ : পুরুষ	59	NTO2365922	ফটো উপলব্ধ	নাম : উমর আনসারী পিতার নাম: হুসেনি আনসারী বাড়ির নং : এন0317 বয়স : 40 লিঙ্গ : পুরুষ	60	NTO2231405	ফটো উপলব্ধ	নাম : জমিরুদ্দিন আনসারী পিতার নাম: আয়ুব আনসারী বাড়ির নং : এন0062 বয়স : 23 লিঙ্গ : পুরুষ

61 নাম : আফরোজা খাতুন স্বামীর নাম: সামিম আনসারী বাড়ির নং : এন0062 বয়স : 30 লিঙ্গ : মহিলা	NJH1850742 ফটো উপলব্ধ	62 নাম : সাক্বির আনসারী পিতার নাম: জাব্বার আনসারী বাড়ির নং : n0117 বয়স : 28 লিঙ্গ : পুরুষ	NTO1736370 ফটো উপলব্ধ	63 নাম : রেশমা খাতুন স্বামীর নাম: খলিল আনসারী বাড়ির নং : n0120 বয়স : 28 লিঙ্গ : মহিলা	NTO1736123 ফটো উপলব্ধ
64 নাম : সামিম আনসারী পিতার নাম: আয়ুব আনসারী বাড়ির নং : n0062 বয়স : 28 লিঙ্গ : পুরুষ	NTO1736180 ফটো উপলব্ধ	65 নাম : আজারুদ্দিন আনসারী পিতার নাম: ইদ্রিশ আনসারী বাড়ির নং : n0117 বয়স : 27 লিঙ্গ : পুরুষ	NTO1818244 ফটো উপলব্ধ	66 নাম : আলম আনসারী পিতার নাম: কলিম আনসারী বাড়ির নং : n0134 বয়স : 37 লিঙ্গ : পুরুষ	NTO1658863 ফটো উপলব্ধ
67 নাম : ইরসাদ আনসারী পিতার নাম: আয়ুব আনসারী বাড়ির নং : n0062 বয়স : 32 লিঙ্গ : পুরুষ	NTO1441773 ফটো উপলব্ধ	68 নাম : আকিতন বিবি স্বামীর নাম: আয়ুব আনসারী বাড়ির নং : n0062 বয়স : 61 লিঙ্গ : মহিলা	NTO2049351 ফটো উপলব্ধ	69 নাম : জলিল আনসারী পিতার নাম: জিয়াদ আলি আনসারী বাড়ির নং : n0120 বয়স : 40 লিঙ্গ : পুরুষ	DXG2741171 ফটো উপলব্ধ
70 নাম : মনভূলা মাহাত স্বামীর নাম: সন্তোষ মাহাত বাড়ির নং : n0062 বয়স : 45 লিঙ্গ : মহিলা	DXG2635340 ফটো উপলব্ধ	71 নাম : মুনতাজ বিবি স্বামীর নাম: হাবিব আনসারী বাড়ির নং : n0120 বয়স : 59 লিঙ্গ : মহিলা	DXG2299493 ফটো উপলব্ধ	72 নাম : মাহীসা বিবি স্বামীর নাম: সামসুদ্দীন আনসারী বাড়ির নং : n0119 বয়স : 70 লিঙ্গ : মহিলা	NTO2077246 ফটো উপলব্ধ
73 নাম : মুজিবুল আনসারী পিতার নাম: কুতুবুদ্দিন আনসারী বাড়ির নং : n0119 বয়স : 41 লিঙ্গ : পুরুষ	DXG2783645 ফটো উপলব্ধ	74 নাম : আকিল আনসারী পিতার নাম: হাবিব আনসারী বাড়ির নং : n0120 বয়স : 28 লিঙ্গ : পুরুষ	NTO1736305 ফটো উপলব্ধ	75 নাম : আয়ুব আনসারী পিতার নাম: হুসেন আনসারী বাড়ির নং : n0062 বয়স : 70 লিঙ্গ : পুরুষ	WB/34/237/258537 ফটো উপলব্ধ
76 নাম : অকিমুদদীন আনসারী পিতার নাম: ইদ্রিশ আনসারী বাড়ির নং : n0117 বয়স : 25 লিঙ্গ : পুরুষ	NTO2106748 ফটো উপলব্ধ	77 নাম : হাইদার আনসারী পিতার নাম: আজাদ আনসারী বাড়ির নং : কুটিডি বয়স : 24 লিঙ্গ : পুরুষ	NTO2167682 ফটো উপলব্ধ	78 নাম : জিলানী আনসারী পিতার নাম: আমানত আনসারী বাড়ির নং : n0137 বয়স : 30 লিঙ্গ : পুরুষ	NTO1550599 ফটো উপলব্ধ
79 নাম : নজরুল আনসারী পিতার নাম: আইনুল আনসারী বাড়ির নং : এন0195 বয়স : 24 লিঙ্গ : পুরুষ	NTO2167674 ফটো উপলব্ধ	80 নাম : ফুল মাহাত স্বামীর নাম: প্রফুল্ল মাহাত বাড়ির নং : n0062 বয়স : 67 লিঙ্গ : মহিলা	WB/34/237/258497 ফটো উপলব্ধ	81 নাম : সন্তোষ মাহাত পিতার নাম: প্রফুল্ল মাহাত বাড়ির নং : n0062 বয়স : 50 লিঙ্গ : পুরুষ	WB/34/237/258197 ফটো উপলব্ধ
82 নাম : সত্যবান মাহাত পিতার নাম: প্রফুল্ল মাহাত বাড়ির নং : n0062 বয়স : 48 লিঙ্গ : পুরুষ	DXG1895424 ফটো উপলব্ধ	83 নাম : সনকা মাহাত স্বামীর নাম: সত্যবান মাহাত বাড়ির নং : n0062 বয়স : 41 লিঙ্গ : মহিলা	DXG2095669 ফটো উপলব্ধ	84 নাম : সঞ্জয় মাহাত পিতার নাম: প্রফুল্ল মাহাত বাড়ির নং : n0062 বয়স : 45 লিঙ্গ : পুরুষ	DXG1895432 ফটো উপলব্ধ
85 নাম : বিমলা মাহাত স্বামীর নাম: সঞ্জয় মাহাত বাড়ির নং : n0062 বয়স : 30 লিঙ্গ : মহিলা	NTO1658905 ফটো উপলব্ধ	86 নাম : শিশির কুমার মাহাত পিতার নাম: সত্যবান মাহাত বাড়ির নং : এন0062 বয়স : 20 লিঙ্গ : পুরুষ	NTO2442283 ফটো উপলব্ধ	87 নাম : সাহার বানু খাতুন স্বামীর নাম: জলিল আনসারী বাড়ির নং : n0120 বয়স : 36 লিঙ্গ : মহিলা	NTO1658913 ফটো উপলব্ধ
88 নাম : সেক হাবিব আনসারী পিতার নাম: মকবুল আনসারী বাড়ির নং : n0120 বয়স : 63 লিঙ্গ : পুরুষ	DXG1268341 ফটো উপলব্ধ	89 নাম : খলিল আনসারী পিতার নাম: জিয়াদ আলি আনসারী বাড়ির নং : n0120 বয়স : 37 লিঙ্গ : পুরুষ	NTO1194901 ফটো উপলব্ধ	90 নাম : লতিফা খাতুন স্বামীর নাম: জিয়াদ আলি আনসারী বাড়ির নং : n0120 বয়স : 57 লিঙ্গ : মহিলা	WB/34/237/258300 ফটো উপলব্ধ



91 নাম : জিয়াদ আলি আনসারী পিতার নাম: মকবুল আনসারী বাড়ির নং : n0120 বয়স : 66 লিঙ্গ : পুরুষ	NTO2414407 ফটো উপলব্ধ	92 নাম : আজিলুন খাতুন পিতার নাম: সামসুদ্দিন বাড়ির নং : n0119 বয়স : 39 লিঙ্গ : মহিলা	DXG2741163 ফটো উপলব্ধ	93 নাম : সামসুদ্দীন আনসারী পিতার নাম: নিয়ামত আনসারী বাড়ির নং : n0119 বয়স : 75 লিঙ্গ : পুরুষ	DXG2635282 ফটো উপলব্ধ
94 নাম : জায়েদা বিবি স্বামীর নাম: সেরাজ আনসারী বাড়ির নং : n0117 বয়স : 33 লিঙ্গ : মহিলা	NTO1658939 ফটো উপলব্ধ	95 নাম : সহদেব মাহাত পিতার নাম: দয়াময় মাহাত বাড়ির নং : n0117 বয়স : 34 লিঙ্গ : পুরুষ	NTO1346386 ফটো উপলব্ধ	96 নাম : অনিতা মাহাত স্বামীর নাম: নকুল মাহাত বাড়ির নং : n0117 বয়স : 32 লিঙ্গ : মহিলা	NTO1441708 ফটো উপলব্ধ
97 নাম : নকুল মাহাত পিতার নাম: দয়াময় মাহাত বাড়ির নং : n0117 বয়স : 34 লিঙ্গ : পুরুষ	NTO1346295 ফটো উপলব্ধ	98 নাম : সাইরুন বিবি স্বামীর নাম: জাব্বার আনসারী বাড়ির নং : n0117 বয়স : 56 লিঙ্গ : মহিলা	DXG1892686 ফটো উপলব্ধ	99 নাম : জাব্বার আনসারী পিতার নাম: ইব্রাহিম আনসারী বাড়ির নং : n0117 বয়স : 59 লিঙ্গ : পুরুষ	WB/34/237/258405 ফটো উপলব্ধ
100 নাম : নসিমা বিবি স্বামীর নাম: ইদ্রিস আনসারী বাড়ির নং : n0117 বয়স : 61 লিঙ্গ : মহিলা	WB/34/237/258481 ফটো উপলব্ধ	101 নাম : ইদ্রিস আনসারী পিতার নাম: ইব্রাহিম আনসারী বাড়ির নং : n0117 বয়স : 66 লিঙ্গ : পুরুষ	WB/34/237/258587 ফটো উপলব্ধ	102 নাম : আকতার আনসারী পিতার নাম: জব্বার আনসারী বাড়ির নং : এন0117 বয়স : 22 লিঙ্গ : পুরুষ	NTO2479756 ফটো উপলব্ধ
103 নাম : রশনী বিবি স্বামীর নাম: সাব্বির আনসারী বাড়ির নং : এন0117 বয়স : 20 লিঙ্গ : মহিলা	NTO2482446 ফটো উপলব্ধ	104 নাম : সবিনা ইয়াসমিন স্বামীর নাম: সেরগুল আনসারী বাড়ির নং : n0185 বয়স : 33 লিঙ্গ : মহিলা	NTO2106458 ফটো উপলব্ধ	105 নাম : রূপেশ ওরাং পিতার নাম: সহরই ওরাং বাড়ির নং : n0227 বয়স : 24 লিঙ্গ : পুরুষ	NTO2106714 ফটো উপলব্ধ
106 নাম : পিন্টু ওরাং পিতার নাম: সিতারাম ওরাং বাড়ির নং : এন0238 বয়স : 22 লিঙ্গ : পুরুষ	NTO2382281 ফটো উপলব্ধ	107 নাম : রাজপাল ওরাং পিতার নাম: দ্বিজপদ ওরাং বাড়ির নং : এন0226 বয়স : 21 লিঙ্গ : পুরুষ	NTO2365518 ফটো উপলব্ধ	108 নাম : রাকেশ ওরাং পিতার নাম: সহরই ওরাং বাড়ির নং : নং227 বয়স : 25 লিঙ্গ : পুরুষ	NTO1989755 ফটো উপলব্ধ
109 নাম : হেরকৃষ্ণ ওরাং পিতার নাম: মন ওরাং বাড়ির নং : নং0237 বয়স : 24 লিঙ্গ : পুরুষ	NTO2167419 ফটো উপলব্ধ	110 নাম : বেবী ওরাং স্বামীর নাম: বিধান ওরাং বাড়ির নং : এন0234 বয়স : 26 লিঙ্গ : মহিলা	NTO2167690 ফটো উপলব্ধ	111 নাম : বিষ্ণু ওরাং পিতার নাম: শক্তিপদ ওরাং বাড়ির নং : রাণীগোড়া বয়স : 24 লিঙ্গ : পুরুষ	NTO2106425 ফটো উপলব্ধ
112 নাম : রবিউল ওরাং পিতার নাম: দীপক ওরাং বাড়ির নং : এন0226 বয়স : 21 লিঙ্গ : পুরুষ	NTO2381002 ফটো উপলব্ধ	113 নাম : অমল কুমার পিতার নাম: দেবু ওরাং বাড়ির নং : n0217 বয়স : 27 লিঙ্গ : পুরুষ	NTO2106904 ফটো উপলব্ধ	Q 114 নাম : রঞ্জু লোহার স্বামীর নাম: নুন্ডু লোহার বাড়ির নং : এন0091 বয়স : 39 লিঙ্গ : মহিলা	NTO2168011 ফটো উপলব্ধ
115 নাম : সপন লোহার পিতার নাম: দেওয়ান লোহার বাড়ির নং : n0091 বয়স : 26 লিঙ্গ : পুরুষ	NTO2106813 ফটো উপলব্ধ	116 নাম : দিনেশ লোহার পিতার নাম: দেওয়ান লোহার বাড়ির নং : n0091 বয়স : 28 লিঙ্গ : পুরুষ	NTO1736255 ফটো উপলব্ধ	117 নাম : যদুগোপাল কর্মকার পিতার নাম: অন্নদাস কর্মকার বাড়ির নং : n0069 বয়স : 38 লিঙ্গ : পুরুষ	NTO0303800 ফটো উপলব্ধ
118 নাম : শশাঙ্ক কর্মকার পিতার নাম: কানাই কর্মকার বাড়ির নং : n0068 বয়স : 53 লিঙ্গ : পুরুষ	WB/34/237/258177 ফটো উপলব্ধ	119 নাম : আলাসু লোহার স্বামীর নাম: কটাল কর্মকার বাড়ির নং : n0091 বয়স : 53 লিঙ্গ : মহিলা	DXG2299550 ফটো উপলব্ধ	120 নাম : পারবতী কর্মকার পিতার নাম: অন্নদাস কর্মকার বাড়ির নং : n0069 বয়স : 27 লিঙ্গ : মহিলা	NTO1860048 ফটো উপলব্ধ



121 নাম : ফুলমতী কর্মকার স্বামীর নাম: কানাই কর্মকার বাড়ির নং : n0069 বয়স : 61 লিঙ্গ : মহিলা	DXG1267764 ফটো উপলব্ধ	122 নাম : নীলকণ্ঠ কর্মকার পিতার নাম: শশাঙ্ক কর্মকার বাড়ির নং : n0068 বয়স : 32 লিঙ্গ : পুরুষ	NTO1441682 ফটো উপলব্ধ	123 নাম : ভাদু কর্মকার স্বামীর নাম: শশাঙ্ক কর্মকার বাড়ির নং : n0068 বয়স : 51 লিঙ্গ : মহিলা	WB/34/237/258399 ফটো উপলব্ধ
124 নাম : গুনমনি কর্মকার স্বামীর নাম: সিন্ধু কর্মকার বাড়ির নং : n0067 বয়স : 59 লিঙ্গ : মহিলা	DXG2299584 ফটো উপলব্ধ	125 নাম : অলকা লোহার স্বামীর নাম: সুরেশ লোহার বাড়ির নং : n0091 বয়স : 35 লিঙ্গ : মহিলা	NTO1441716 ফটো উপলব্ধ	126 নাম : সুরেশ লোহার পিতার নাম: দেওয়ান লোহার বাড়ির নং : n0091 বয়স : 35 লিঙ্গ : পুরুষ	NTO1194943 ফটো উপলব্ধ
127 নাম : উজ্জ্বলা কর্মকার স্বামীর নাম: দেওয়ান কর্মকার বাড়ির নং : n0091 বয়স : 54 লিঙ্গ : মহিলা	WB/34/237/258477 ফটো উপলব্ধ	128 নাম : পালানি কর্মকার স্বামীর নাম: ভোলানাথ কর্মকার বাড়ির নং : n0091 বয়স : 83 লিঙ্গ : মহিলা	WB/34/237/258591 ফটো উপলব্ধ	129 নাম : ভোলানাথ কর্মকার পিতার নাম: জগু কর্মকার বাড়ির নং : n0091 বয়স : 89 লিঙ্গ : পুরুষ	WB/34/237/258582 ফটো উপলব্ধ
130 নাম : জ্যোৎস্না কর্মকার স্বামীর নাম: যদুগোপাল কর্মকার বাড়ির নং : n0069 বয়স : 36 লিঙ্গ : মহিলা	NTO0303818 ফটো উপলব্ধ	131 নাম : মহাবীর কর্মকার পিতার নাম: অন্নদাস কর্মকার বাড়ির নং : n0069 বয়স : 41 লিঙ্গ : পুরুষ	NTO0303792 ফটো উপলব্ধ	132 নাম : অন্নদাস কর্মকার পিতার নাম: কানাই কর্মকার বাড়ির নং : n0069 বয়স : 55 লিঙ্গ : পুরুষ	WB/34/237/258620 ফটো উপলব্ধ
133 নাম : কেটাল লোহার পিতার নাম: ভোলানাথ লোহার বাড়ির নং : n0091 বয়স : 55 লিঙ্গ : পুরুষ	NTO2318715 ফটো উপলব্ধ	134 নাম : কমলা লোহার স্বামীর নাম: দিনেশ লোহার বাড়ির নং : এন0091 বয়স : 27 লিঙ্গ : মহিলা	NTO2368769 ফটো উপলব্ধ	135 নাম : নেহা লোহার পিতার নাম: কেটাল লোহার বাড়ির নং : এন0091 বয়স : 20 লিঙ্গ : মহিলা	NTO2435717 ফটো উপলব্ধ
136 নাম : রানী খাতুন স্বামীর নাম: আতাউল আনসারী বাড়ির নং : এন0317 বয়স : 19 লিঙ্গ : মহিলা	NTO2360717 ফটো উপলব্ধ	137 নাম : নাজিমা খাতুন স্বামীর নাম: রেজাউল আনসারি বাড়ির নং : এন0194 বয়স : 23 লিঙ্গ : মহিলা	NTO2368611 ফটো উপলব্ধ	138 নাম : রোজী খাতুন স্বামীর নাম: মোহাম্মদ বসির আনসারী বাড়ির নং : নং187 বয়স : 29 লিঙ্গ : মহিলা	NTO1989482 ফটো উপলব্ধ
139 নাম : চাঁদনি খাতুন স্বামীর নাম: সহিদ রেজা আনসারি বাড়ির নং : এন0279 বয়স : 21 লিঙ্গ : মহিলা	NTO2361517 ফটো উপলব্ধ	140 নাম : শাফিনা খাতুন স্বামীর নাম: সেনাউল আনসারি বাড়ির নং : এন0194 বয়স : 21 লিঙ্গ : মহিলা	NTO2360527 ফটো উপলব্ধ	141 নাম : সহানা খাতুন স্বামীর নাম: আলম আনসারি বাড়ির নং : আলম বয়স : 25 লিঙ্গ : মহিলা	NTO2042141 ফটো উপলব্ধ
142 নাম : তামান্না খাতুন স্বামীর নাম: রমজান আনসারি বাড়ির নং : n0180 বয়স : 26 লিঙ্গ : মহিলা	NTO2106672 ফটো উপলব্ধ	143 নাম : রজিয়া খাতুন স্বামীর নাম: তৈয়ব আনসারি বাড়ির নং : n0161 বয়স : 24 লিঙ্গ : মহিলা	NTO2106383 ফটো উপলব্ধ	144 নাম : সুমিনা খাতুন স্বামীর নাম: বেলাল আনসারি বাড়ির নং : n0155 বয়স : 24 লিঙ্গ : মহিলা	NTO2106623 ফটো উপলব্ধ
145 নাম : দিলখুশ আনসারী পিতার নাম: সেলিম আনসারী বাড়ির নং : এন0187 বয়স : 24 লিঙ্গ : পুরুষ	NTO2167880 ফটো উপলব্ধ	146 নাম : আয়েশা খাতুন স্বামীর নাম: কাদির আনসারি বাড়ির নং : নং187 বয়স : 34 লিঙ্গ : মহিলা	NTO1989771 ফটো উপলব্ধ	147 নাম : ইনতাজ আনসারী পিতার নাম: নসির আনসারী বাড়ির নং : এন0169 বয়স : 25 লিঙ্গ : পুরুষ	NTO2372399 ফটো উপলব্ধ
148 নাম : মারজিনা খাতুন স্বামীর নাম: আতাউল আনসারী বাড়ির নং : এন0169 বয়স : 25 লিঙ্গ : মহিলা	NTO2365179 ফটো উপলব্ধ	149 নাম : ইমামুদ্দিন আনসারী পিতার নাম: সেলিম আনসারী বাড়ির নং : এন0194 বয়স : 24 লিঙ্গ : পুরুষ	NTO2366029 ফটো উপলব্ধ	150 নাম : হাসিনা খাতুন স্বামীর নাম: মহম্মদ আলম বাড়ির নং : এন00185 বয়স : 29 লিঙ্গ : মহিলা	NTO2263929 ফটো উপলব্ধ

151 নাম : মৌসুমী দাস স্বামীর নাম: রাম প্রসাদ দাস বাড়ির নং : এন00 বয়স : 41 লিঙ্গ : মহিলা	NTO2167997 ফটো উপলব্ধ	152 নাম : প্রকাশ নাথক পিতার নাম: বিজয় নাথক বাড়ির নং : এন0070 বয়স : 21 লিঙ্গ : পুরুষ	NTO2368975 ফটো উপলব্ধ	153 নাম : রমেশ নাথক পিতার নাম: বিজয় নাথক বাড়ির নং : এন0070 বয়স : 23 লিঙ্গ : পুরুষ	NTO2372506 ফটো উপলব্ধ
154 নাম : বিকাশ নাথক পিতার নাম: বিজয় নাথক বাড়ির নং : এন0070 বয়স : 24 লিঙ্গ : পুরুষ	NTO2371631 ফটো উপলব্ধ	155 নাম : সুলেকা নাথক স্বামীর নাম: সোহন নাথক বাড়ির নং : n0070 বয়স : 38 লিঙ্গ : মহিলা	NTO0303925 ফটো উপলব্ধ	156 নাম : সোহন নাথক পিতার নাম: গদল নাথক বাড়ির নং : n0070 বয়স : 39 লিঙ্গ : পুরুষ	DXG2520237 ফটো উপলব্ধ
157 নাম : গঙ্গামনি নাথক স্বামীর নাম: বিজয় নাথক বাড়ির নং : n0070 বয়স : 49 লিঙ্গ : মহিলা	DXG2299600 ফটো উপলব্ধ	158 নাম : বিজয় নাথক পিতার নাম: গনদনা নাথক বাড়ির নং : এন0070 বয়স : 50 লিঙ্গ : পুরুষ	NTO2364719 ফটো উপলব্ধ	159 নাম : পরেশ নাথক পিতার নাম: বিজয় নাথক বাড়ির নং : এন0070 বয়স : 21 লিঙ্গ : পুরুষ	NTO2361087 ফটো উপলব্ধ
160 নাম : ললিতা নাথক স্বামীর নাম: মোহন নাথক বাড়ির নং : n0071 বয়স : 31 লিঙ্গ : মহিলা	NTO1441831 ফটো উপলব্ধ	161 নাম : মোহন নাথক পিতার নাম: গর্ভল নাথক বাড়ির নং : n0071 বয়স : 34 লিঙ্গ : পুরুষ	NTO1441823 ফটো উপলব্ধ	162 নাম : আরতি নাথক স্বামীর নাম: অজয় নাথক বাড়ির নং : n0071 বয়স : 38 লিঙ্গ : মহিলা	NTO1658897 ফটো উপলব্ধ
163 নাম : অজয় নাথক পিতার নাম: গদল নাথক বাড়ির নং : n0071 বয়স : 40 লিঙ্গ : পুরুষ	NTO1658871 ফটো উপলব্ধ	164 নাম : মুকেশ্বরী নাথক স্বামীর নাম: বিষ্ণু নাথক বাড়ির নং : n0071 বয়স : 48 লিঙ্গ : মহিলা	NTO0303941 ফটো উপলব্ধ	165 নাম : বিষ্ণু নাথক পিতার নাম: গন্দন নাথক বাড়ির নং : এন0071 বয়স : 53 লিঙ্গ : পুরুষ	WB/34/237/258272 ফটো উপলব্ধ
166 নাম : বৃহস্পতি নাথক পিতার নাম: বিষ্ণু নাথক বাড়ির নং : এন0071 বয়স : 23 লিঙ্গ : পুরুষ	NTO2380475 ফটো উপলব্ধ	167 নাম : সচিন নাথক পিতার নাম: অজয় নাথক বাড়ির নং : এন0071 বয়স : 20 লিঙ্গ : পুরুষ	NTO2426955 ফটো উপলব্ধ	168 নাম : ধর্মেন্দ্র পরামানিক পিতার নাম: রেংট পরামানিক বাড়ির নং : n0128 বয়স : 28 লিঙ্গ : পুরুষ	NTO1736115 ফটো উপলব্ধ
169 নাম : সুরতি পরামানিক স্বামীর নাম: গুণধর পরামানিক বাড়ির নং : n0128 বয়স : 56 লিঙ্গ : মহিলা	WB/34/237/258129 ফটো উপলব্ধ	170 নাম : গুণধর পরামানিক পিতার নাম: কাল পরামানিক বাড়ির নং : n0128 বয়স : 61 লিঙ্গ : পুরুষ	WB/34/237/258626 ফটো উপলব্ধ	171 নাম : আমিনা বিবি স্বামীর নাম: বসির আনসারী বাড়ির নং : n0135 বয়স : 59 লিঙ্গ : মহিলা	NTO1550508 ফটো উপলব্ধ
172 নাম : নফলুন বিবি স্বামীর নাম: মোরাজ আনসারী বাড়ির নং : 012 বয়স : 29 লিঙ্গ : মহিলা	NTO2379907 ফটো উপলব্ধ	173 নাম : রুকসান বিবি স্বামীর নাম: গুলজার আনসারী বাড়ির নং : নং0173 বয়স : 28 লিঙ্গ : মহিলা	NTO2167518 ফটো উপলব্ধ	174 নাম : তসলিমা বিবি স্বামীর নাম: তাহির আনসারী বাড়ির নং : n0241 বয়স : 29 লিঙ্গ : মহিলা	NTO1658889 ফটো উপলব্ধ
175 নাম : অবিনাশ মাহাত পিতার নাম: নিমাই মাহাত বাড়ির নং : এন0317 বয়স : 23 লিঙ্গ : পুরুষ	NTO2379139 ফটো উপলব্ধ	176 নাম : স্বর্ণলতা মাহাত পিতার নাম: সত্য মাহাত বাড়ির নং : এন0032 বয়স : 21 লিঙ্গ : মহিলা	NTO2372993 ফটো উপলব্ধ	177 নাম : ভাদরী কারমালী পিতার নাম: গোবিন্দ চন্দ্র কারমালী বাড়ির নং : 0000 বয়স : 25 লিঙ্গ : মহিলা	NTO2091445 ফটো উপলব্ধ
178 নাম : ধর্মেন্দ্র মাহাত পিতার নাম: রবীন্দ্রনাথ মাহাত বাড়ির নং : এন0082 বয়স : 23 লিঙ্গ : পুরুষ	NTO2361418 ফটো উপলব্ধ	179 নাম : অন্নপূর্ণা মাহাত স্বামীর নাম: দেবস্বরন মাহাত বাড়ির নং : 0000 বয়স : 22 লিঙ্গ : মহিলা	NTO2235299 ফটো উপলব্ধ	180 নাম : লক্ষ্মী মাহাত স্বামীর নাম: মুদিরাম মাহাত বাড়ির নং : সারস্ব বয়স : 33 লিঙ্গ : মহিলা	NTO2400000 ফটো উপলব্ধ

181 নাম : বিল্টু মাহাত পিতার নাম: রাজেন মাহাত বাড়ির নং : n0102 বয়স : 31 লিঙ্গ : পুরুষ	NTO1550532 ফটো উপলব্ধ	182 নাম : রীতা মাহাত স্বামীর নাম: অখিল মাহাত বাড়ির নং : কুটিডি বয়স : 24 লিঙ্গ : মহিলা	NTO2393015 ফটো উপলব্ধ	183 নাম : অখিল মাহাত পিতার নাম: কৃষ্ণপদ মাহাত বাড়ির নং : n0073 বয়স : 35 লিঙ্গ : পুরুষ	NTO1346253 ফটো উপলব্ধ
184 নাম : সরস্বতী মাহাত স্বামীর নাম: মনোজ মাহাত বাড়ির নং : এন0129 বয়স : 31 লিঙ্গ : মহিলা	NTO2380814 ফটো উপলব্ধ	185 নাম : ফুনু মাহাত স্বামীর নাম: শ্যামপদ মাহাত বাড়ির নং : n0023 বয়স : 63 লিঙ্গ : মহিলা	NTO0306787 ফটো উপলব্ধ	186 নাম : পরিমতা মাহাত স্বামীর নাম: মগরু মাহাত বাড়ির নং : এন0125 বয়স : 21 লিঙ্গ : মহিলা	NTO2361327 ফটো উপলব্ধ
187 নাম : ফুলকুমারী মাহাত স্বামীর নাম: বিমল মাহাত বাড়ির নং : এন0074 বয়স : 21 লিঙ্গ : মহিলা	NTO2387108 ফটো উপলব্ধ	188 নাম : রাহুল মাহাত পিতার নাম: দেবীলাল মাহাত বাড়ির নং : নং077 বয়স : 26 লিঙ্গ : পুরুষ	NTO1966878 ফটো উপলব্ধ	189 নাম : অমিত কুমার মাহাত পিতার নাম: নিত্যানন্দ মাহাত বাড়ির নং : নং032 বয়স : 25 লিঙ্গ : পুরুষ	NTO1966928 ফটো উপলব্ধ
190 নাম : রাহুল মাহাত পিতার নাম: সত্য মাহাত বাড়ির নং : নং032 বয়স : 26 লিঙ্গ : পুরুষ	NTO1966902 ফটো উপলব্ধ	191 নাম : বিদ্যুত মাহাত পিতার নাম: ধীরেন মাহাত বাড়ির নং : n0018 বয়স : 24 লিঙ্গ : পুরুষ	NTO2106888 ফটো উপলব্ধ	192 নাম : মনোজ মহতো পিতার নাম: খেতু মহতো বাড়ির নং : n0095 বয়স : 25 লিঙ্গ : পুরুষ	NTO2106839 ফটো উপলব্ধ
193 নাম : সরোজ মাহাত পিতার নাম: তারাপদ মাহাত বাড়ির নং : n0089 বয়স : 24 লিঙ্গ : পুরুষ	NTO2106862 ফটো উপলব্ধ	194 নাম : সুলোচনা মাহাত স্বামীর নাম: ভূষণ চন্দ্র মাহাত বাড়ির নং : n0125 বয়স : 24 লিঙ্গ : মহিলা	NTO2106607 ফটো উপলব্ধ	195 নাম : রাধাকান্ত মাহাত পিতার নাম: মাথুর মাহাত বাড়ির নং : n0072 বয়স : 24 লিঙ্গ : পুরুষ	NTO2106375 ফটো উপলব্ধ
196 নাম : অক্ষয় মাহাত পিতার নাম: মেরখু মাহাত বাড়ির নং : এন0039 বয়স : 25 লিঙ্গ : পুরুষ	NTO2167922 ফটো উপলব্ধ	197 নাম : আশীষ মহতো পিতার নাম: স্কুড়িরাম মহতো বাড়ির নং : n0039 বয়স : 24 লিঙ্গ : পুরুষ	NTO2106920 ফটো উপলব্ধ	198 নাম : তপতী মাহাত স্বামীর নাম: বিফল মাহাত বাড়ির নং : এন0021 বয়স : 23 লিঙ্গ : মহিলা	NTO2167930 ফটো উপলব্ধ
199 নাম : রেবতী মাহাত স্বামীর নাম: অমল্যা মাহাত বাড়ির নং : এন0003 বয়স : 24 লিঙ্গ : মহিলা	NTO2167567 ফটো উপলব্ধ	200 নাম : সুদেশ মাহাত মায়ের নাম: নমিতা মাহাত বাড়ির নং : নং0004 বয়স : 24 লিঙ্গ : পুরুষ	NTO2167476 ফটো উপলব্ধ	201 নাম : আশীষ মাহাত পিতার নাম: নারান মাহাত বাড়ির নং : এন0087 বয়স : 24 লিঙ্গ : পুরুষ	NTO2167625 ফটো উপলব্ধ
202 নাম : জগন্নাথ মাহাত পিতার নাম: দিগাম্বর মাহাত বাড়ির নং : নং0116 বয়স : 23 লিঙ্গ : পুরুষ	NTO2167492 ফটো উপলব্ধ	203 নাম : বৈদ্য নাথ মাহাত পিতার নাম: দ্বিজ পদ মাহাত বাড়ির নং : এন0012 বয়স : 26 লিঙ্গ : পুরুষ	NTO2167781 ফটো উপলব্ধ	204 নাম : সন্তোষী মাহাত স্বামীর নাম: প্রদ্যুত মাহাত বাড়ির নং : এন0018 বয়স : 23 লিঙ্গ : মহিলা	NTO2167948 ফটো উপলব্ধ
205 নাম : অজয় কুমার মাহাত পিতার নাম: মিনসি মাহাত বাড়ির নং : n0007 বয়স : 55 লিঙ্গ : পুরুষ	WB/34/237/258441 ফটো উপলব্ধ	206 নাম : গলু মাহাত স্বামীর নাম: বাসুদেব মাহাত বাড়ির নং : n0083 বয়স : 61 লিঙ্গ : মহিলা	WB/34/237/258231 ফটো উপলব্ধ	207 নাম : মিঠুন মাহাত পিতার নাম: মনোহর মাহাত বাড়ির নং : নং097 বয়স : 26 লিঙ্গ : পুরুষ	NTO1966654 ফটো উপলব্ধ
208 নাম : নিমকা মাহাত স্বামীর নাম: শিবেশ্বর মাহাত বাড়ির নং : n0016 বয়স : 80 লিঙ্গ : মহিলা	WB/34/237/258067 ফটো উপলব্ধ	209 নাম : নিয়তী মাহাত স্বামীর নাম: বিশুজিৎ মাহাত বাড়ির নং : নং110 বয়স : 28 লিঙ্গ : মহিলা	NTO1989813 ফটো উপলব্ধ	210 নাম : সবিতা মাহাত স্বামীর নাম: তপন মাহাত বাড়ির নং : নং00001 বয়স : 28 লিঙ্গ : মহিলা	NTO1989797 ফটো উপলব্ধ



211 নাম : চয়ন মাহাত পিতার নাম: মথন মাহাত বাড়ির নং : নং0024 বয়স : 26 লিঙ্গ : পুরুষ	NTO1989722 ফটো উপলব্ধ	212 নাম : বীরেন মাহাত পিতার নাম: গুণধর মাহাত বাড়ির নং : নং024 বয়স : 61 লিঙ্গ : পুরুষ	DXG0386508 ফটো উপলব্ধ	213 নাম : সোমচাঁদ মাহাত পিতার নাম: মঙ্গল মাহাত বাড়ির নং : নং008 বয়স : 25 লিঙ্গ : পুরুষ	NTO1966621 ফটো উপলব্ধ
214 নাম : জগন্নাথ মাহাত পিতার নাম: পবন মাহাত বাড়ির নং : নং022 বয়স : 28 লিঙ্গ : পুরুষ	NTO1966647 ফটো উপলব্ধ	215 নাম : ঋতিক মাহাত পিতার নাম: জগৎপাল মাহাত বাড়ির নং : নং043 বয়স : 25 লিঙ্গ : পুরুষ	NTO1966829 ফটো উপলব্ধ	216 নাম : বিশ্বনাথ মাহাত পিতার নাম: ভুদেব মাহাত বাড়ির নং : নং089 বয়স : 26 লিঙ্গ : পুরুষ	NTO1966696 ফটো উপলব্ধ
217 নাম : সনত মাহাত পিতার নাম: বিদেশী মাহাত বাড়ির নং : নং080 বয়স : 26 লিঙ্গ : পুরুষ	NTO1966712 ফটো উপলব্ধ	218 নাম : কৈলাশ মাহাত পিতার নাম: যুধিষ্ঠির মাহাত বাড়ির নং : নং011 বয়স : 29 লিঙ্গ : পুরুষ	NTO1966795 ফটো উপলব্ধ	219 নাম : সঞ্জু মাহাত স্বামীর নাম: তপন মাহাতো বাড়ির নং : 0000 বয়স : 25 লিঙ্গ : মহিলা	NTO1998558 ফটো উপলব্ধ
220 নাম : দিপঙ্কর মাহাত পিতার নাম: গুরু পদ মাহাত বাড়ির নং : এন0121 বয়স : 21 লিঙ্গ : পুরুষ	NTO2368447 ফটো উপলব্ধ	221 নাম : কৌশিক কুমার মাহাত পিতার নাম: জর্গ বন্ধু মাহাত বাড়ির নং : এন0053 বয়স : 21 লিঙ্গ : পুরুষ	NTO2368546 ফটো উপলব্ধ	222 নাম : পার্বতী মাহাত স্বামীর নাম: রাজেশ মাহাত মাহাত বাড়ির নং : 201 বয়স : 25 লিঙ্গ : মহিলা	NTO1966399 ফটো উপলব্ধ
223 নাম : শেফালী মাহাত স্বামীর নাম: জগদীশ মাহাত বাড়ির নং : এন0028 বয়স : 61 লিঙ্গ : মহিলা	NTO2145613 ফটো উপলব্ধ	224 নাম : সুমিতা মাহাত স্বামীর নাম: দিলীপ চন্দ্র মাহাত বাড়ির নং : নং109 বয়স : 27 লিঙ্গ : মহিলা	NTO1966449 ফটো উপলব্ধ	225 নাম : দিলীপ চন্দ্র মাহাত পিতার নাম: জ্যোতি লাল মাহাত বাড়ির নং : n0109 বয়স : 41 লিঙ্গ : পুরুষ	DXG2299980 ফটো উপলব্ধ
226 নাম : কোকিলা মাহাত স্বামীর নাম: হরিদাস মাহাত বাড়ির নং : c/o-haridas mahato বয়স : 29 লিঙ্গ : মহিলা	ILY1726165 ফটো উপলব্ধ	227 নাম : দ্বিজপদ মাহাত পিতার নাম: আনন্দ মাহাত বাড়ির নং : n0122 বয়স : 62 লিঙ্গ : পুরুষ	NTO2316115 ফটো উপলব্ধ	228 নাম : দেবশীস মাহাত পিতার নাম: রবি মাহাত বাড়ির নং : এন0035 বয়স : 23 লিঙ্গ : পুরুষ	NTO2364628 ফটো উপলব্ধ
229 নাম : নিশিকান্ত মাহাত পিতার নাম: অজিত মাহাত বাড়ির নং : এন0126 বয়স : 21 লিঙ্গ : পুরুষ	NTO2360204 ফটো উপলব্ধ	230 নাম : সুমিত মাহাত পিতার নাম: নিত্যানন্দ মাহাত বাড়ির নং : এন0032 বয়স : 24 লিঙ্গ : পুরুষ	NTO2365757 ফটো উপলব্ধ	231 নাম : প্রভাতী মাহাত স্বামীর নাম: জ্যোতিলাল মাহাত বাড়ির নং : n0109 বয়স : 71 লিঙ্গ : মহিলা	NTO2311777 ফটো উপলব্ধ
232 নাম : অর্পিতা মাহাত স্বামীর নাম: প্রভাস মাহাত বাড়ির নং : এন0082 বয়স : 21 লিঙ্গ : মহিলা	NTO2372597 ফটো উপলব্ধ	233 নাম : দৈবতী মাহাত পিতার নাম: বিপতারণ মাহাত বাড়ির নং : 0000 বয়স : 29 লিঙ্গ : মহিলা	NTO1668409 ফটো উপলব্ধ	234 নাম : সুনিতা মাহাত স্বামীর নাম: মনবোধ মাহাত বাড়ির নং : এন0015 বয়স : 23 লিঙ্গ : মহিলা	NTO2372001 ফটো উপলব্ধ
235 নাম : তাপস মাহাত পিতার নাম: গর্জন মাহাত বাড়ির নং : এন0099 বয়স : 22 লিঙ্গ : পুরুষ	NTO2231348 ফটো উপলব্ধ	236 নাম : সুকরাম মাহাত পিতার নাম: জগৎ পাল মাহাত বাড়ির নং : এন0043 বয়স : 22 লিঙ্গ : পুরুষ	NTO2231389 ফটো উপলব্ধ	237 নাম : উৎপল মাহাত পিতার নাম: ব্রজলাল মাহাত বাড়ির নং : এন0058 বয়স : 22 লিঙ্গ : পুরুষ	NTO2242402 ফটো উপলব্ধ
238 নাম : রঙ্গ মাহাত স্বামীর নাম: রহিদাস মাহাত বাড়ির নং : এন0058 বয়স : 25 লিঙ্গ : মহিলা	NTO2242444 ফটো উপলব্ধ	239 নাম : অনিমা মাহাত স্বামীর নাম: মিলন মাহাত বাড়ির নং : এন0095 বয়স : 23 লিঙ্গ : মহিলা	NTO2167708 ফটো উপলব্ধ	240 নাম : দেবশ্রী মাহাত স্বামীর নাম: মনোরঞ্জন মাহাত বাড়ির নং : নং0086 বয়স : 39 লিঙ্গ : মহিলা	NTO2167435 ফটো উপলব্ধ

241 নাম : খুসবু মাহাত স্বামীর নাম: রাজীব মাহাত বাড়ির নং : এন0008 বয়স : 25 লিঙ্গ : মহিলা	NTO2167542 ফটো উপলব্ধ	242 নাম : মোমুন খাতুন স্বামীর নাম: খলিল আনসারী বাড়ির নং : এন0063 বয়স : 25 লিঙ্গ : মহিলা	NTO2261501 ফটো উপলব্ধ	243 নাম : বানিতা মাহাত পিতার নাম: মনোহর মাহাত বাড়ির নং : এন0097 বয়স : 35 লিঙ্গ : মহিলা	NTO2261592 ফটো উপলব্ধ
244 নাম : রাজু মাহাত পিতার নাম: বিদ্যাধর মাহাত বাড়ির নং : এন00124 বয়স : 22 লিঙ্গ : পুরুষ	NTO2226934 ফটো উপলব্ধ	245 নাম : প্রথমী মাহাত স্বামীর নাম: রাজু মাহাত বাড়ির নং : এন00124 বয়স : 21 লিঙ্গ : মহিলা	NTO2477412 ফটো উপলব্ধ	246 নাম : বীরসিং মাহাত পিতার নাম: উমাচরন মাহাত বাড়ির নং : n0045 বয়স : 45 লিঙ্গ : পুরুষ	DXG1893148 ফটো উপলব্ধ
247 নাম : বীণাপাণি মাহাত স্বামীর নাম: বিরেশচন্দ্র মাহাত বাড়ির নং : 00 বয়স : 57 লিঙ্গ : মহিলা	NTO2077238 ফটো উপলব্ধ	248 নাম : বীরেন চন্দ্র মাহাত পিতার নাম: রজনীকান্ত মাহাত বাড়ির নং : n0038 বয়স : 44 লিঙ্গ : পুরুষ	DXG1893734 ফটো উপলব্ধ	249 নাম : উত্তম কুমার মাহাত পিতার নাম: লখিন্দর মাহাত বাড়ির নং : n0104 বয়স : 36 লিঙ্গ : পুরুষ	DXG2095743 ফটো উপলব্ধ
250 নাম : রুপসিং মাহাত পিতার নাম: হীরালাল মাহাত বাড়ির নং : n0031 বয়স : 64 লিঙ্গ : পুরুষ	NTO2145605 ফটো উপলব্ধ	251 নাম : পুষ্প মাহাত স্বামীর নাম: ধনেশ্বর মাহাত বাড়ির নং : n0257 বয়স : 32 লিঙ্গ : মহিলা	NTO1553635 ফটো উপলব্ধ	252 নাম : জয়ন্তী মাহাত স্বামীর নাম: অঙ্গদ মাহাত বাড়ির নং : N0047 বয়স : 27 লিঙ্গ : মহিলা	NTO1818194 ফটো উপলব্ধ
253 নাম : মিশিলা মাহাত স্বামীর নাম: প্রদীপ মাহাত বাড়ির নং : n0063 বয়স : 27 লিঙ্গ : মহিলা	NTO1818202 ফটো উপলব্ধ	254 নাম : লাল্টু মাহাত পিতার নাম: রহিন মাহাত বাড়ির নং : N0027 বয়স : 28 লিঙ্গ : পুরুষ	NTO1818319 ফটো উপলব্ধ	255 নাম : রুপালী মাহাত স্বামীর নাম: কেপিন্দ্র নাথ মাহাত বাড়ির নং : এন00 বয়স : 35 লিঙ্গ : মহিলা	NTO1818178 ফটো উপলব্ধ
256 নাম : সুকুমার মাহাত পিতার নাম: উদু মাহাত বাড়ির নং : n0001 বয়স : 31 লিঙ্গ : পুরুষ	NTO1736198 ফটো উপলব্ধ	257 নাম : সরস্বতী মাহাত স্বামীর নাম: দিপক মাহাত বাড়ির নং : n0021 বয়স : 36 লিঙ্গ : মহিলা	NTO1736222 ফটো উপলব্ধ	258 নাম : বিফল মাহাত পিতার নাম: চণ্ডিচরন মাহাত বাড়ির নং : n0021 বয়স : 33 লিঙ্গ : পুরুষ	NTO1736230 ফটো উপলব্ধ
259 নাম : দেবীলাল মাহাত পিতার নাম: মতিরাম মাহাত বাড়ির নং : n0077 বয়স : 60 লিঙ্গ : পুরুষ	NTO1736248 ফটো উপলব্ধ	260 নাম : দেবকুমার মাহাত পিতার নাম: বিরেশ চন্দ্র মাহাত বাড়ির নং : n0031 বয়স : 28 লিঙ্গ : পুরুষ	NTO1736131 ফটো উপলব্ধ	261 নাম : প্রভাস মাহাত পিতার নাম: রবীন্দ্রনাথ মাহাত বাড়ির নং : n0082 বয়স : 28 লিঙ্গ : পুরুষ	NTO1736149 ফটো উপলব্ধ
262 নাম : সেফালী মাহাত স্বামীর নাম: উত্তম মাহাত বাড়ির নং : n0009 বয়স : 29 লিঙ্গ : মহিলা	NTO1736156 ফটো উপলব্ধ	263 নাম : দিনেশ মাহাত স্বামীর নাম: ললিতা মাহাত বাড়ির নং : n0054 বয়স : 28 লিঙ্গ : পুরুষ	NTO1736164 ফটো উপলব্ধ	264 নাম : প্রতাপ মাহাত পিতার নাম: সুধীর মাহাত বাড়ির নং : n0042 বয়স : 28 লিঙ্গ : পুরুষ	NTO1736172 ফটো উপলব্ধ
265 নাম : ছায়ারানী মাহাত স্বামীর নাম: অম্বরীশ মাহাত বাড়ির নং : n0028 বয়স : 28 লিঙ্গ : মহিলা	NTO1736263 ফটো উপলব্ধ	266 নাম : শকুন্তলা মাহাত স্বামীর নাম: অখিল মাহাত বাড়ির নং : n0253 বয়স : 30 লিঙ্গ : মহিলা	NTO1736271 ফটো উপলব্ধ	267 নাম : ভৃগুরাম মাহাত পিতার নাম: গান্ধীরাম মাহাত বাড়ির নং : n0010 বয়স : 30 লিঙ্গ : পুরুষ	NTO1736289 ফটো উপলব্ধ
268 নাম : বিশ্বজিৎ মাহাত পিতার নাম: বিদ্যাধর মাহাত বাড়ির নং : n0110 বয়স : 28 লিঙ্গ : পুরুষ	NTO1736297 ফটো উপলব্ধ	269 নাম : লক্ষীমনি মাহাত স্বামীর নাম: যুধিষ্ঠির মাহাত বাড়ির নং : n0036 বয়স : 29 লিঙ্গ : মহিলা	NTO1736313 ফটো উপলব্ধ	270 নাম : অজিত মাহাত পিতার নাম: মনসারাম মাহাত বাড়ির নং : n0052 বয়স : 29 লিঙ্গ : পুরুষ	NTO1736347 ফটো উপলব্ধ

271	NTO1736362	ফটো উপলব্ধ	272	NTO1989649	ফটো উপলব্ধ	273	NTO1989623	ফটো উপলব্ধ
নাম : নমিতা মাহাত স্বামীর নাম: সুশান্ত মাহাত বাড়ির নং : n0093 বয়স : 28 লিঙ্গ : মহিলা			নাম : রুমা মাহাত স্বামীর নাম: ভুবনেশ্বর মাহাত বাড়ির নং : নং0036 বয়স : 26 লিঙ্গ : মহিলা			নাম : সুজাতা মাহাত স্বামীর নাম: বীরেন চন্দ্র মাহাত বাড়ির নং : নং0038 বয়স : 34 লিঙ্গ : মহিলা		
274	NTO1989680	ফটো উপলব্ধ	275	NTO1989748	ফটো উপলব্ধ	276	NTO1989706	ফটো উপলব্ধ
নাম : রাকেশ মাহাত পিতার নাম: হলধর মাহাত বাড়ির নং : নং107 বয়স : 25 লিঙ্গ : পুরুষ			নাম : বিবেক মাহাত পিতার নাম: লক্ষীরাম মাহাত বাড়ির নং : নং0036 বয়স : 25 লিঙ্গ : পুরুষ			নাম : উদ্ধব মাহাত পিতার নাম: জিরুল চন্দ্র মহতো বাড়ির নং : নং107 বয়স : 27 লিঙ্গ : পুরুষ		
277	NTO1818210	ফটো উপলব্ধ	278	NTO1818228	ফটো উপলব্ধ	279	NTO1818236	ফটো উপলব্ধ
নাম : হেমলতা মাহাত স্বামীর নাম: অরুণ মাহাত বাড়ির নং : n0108 বয়স : 27 লিঙ্গ : মহিলা			নাম : ললিতা মাহাত পিতার নাম: বিভিষন মাহাত বাড়ির নং : N0097 বয়স : 28 লিঙ্গ : মহিলা			নাম : ভবানী মাহাত স্বামীর নাম: উমেশ চন্দ্র মাহাত বাড়ির নং : n0060 বয়স : 27 লিঙ্গ : মহিলা		
280	NTO1735992	ফটো উপলব্ধ	281	NTO1736008	ফটো উপলব্ধ	282	NTO1736016	ফটো উপলব্ধ
নাম : অনুপ মাহাত পিতার নাম: তারাপদ মাহাত বাড়ির নং : n0089 বয়স : 29 লিঙ্গ : পুরুষ			নাম : জুরেন মাহাত পিতার নাম: হরকু মাহাত বাড়ির নং : n0066 বয়স : 30 লিঙ্গ : পুরুষ			নাম : রহিদাস মাহাত পিতার নাম: ব্রজলাল মাহাত বাড়ির নং : n0058 বয়স : 29 লিঙ্গ : পুরুষ		
283	NTO1736024	ফটো উপলব্ধ	284	NTO1736032	ফটো উপলব্ধ	285	NTO1736057	ফটো উপলব্ধ
নাম : রঞ্জিত মাহাত পিতার নাম: মধুসূদন মাহাত বাড়ির নং : n0112 বয়স : 28 লিঙ্গ : পুরুষ			নাম : বিদ্যুৎ মাহাত পিতার নাম: নগেন্দ্রনাথ মাহাত বাড়ির নং : n0030 বয়স : 28 লিঙ্গ : পুরুষ			নাম : চৈতন মাহাত পিতার নাম: নিমাই মাহাত বাড়ির নং : n0124 বয়স : 29 লিঙ্গ : পুরুষ		
286	NTO1736065	ফটো উপলব্ধ	287	NTO1736073	ফটো উপলব্ধ	288	NTO1736081	ফটো উপলব্ধ
নাম : প্রভাস মাহাত পিতার নাম: সুরেন্দ্র মাহাত বাড়ির নং : n0093 বয়স : 28 লিঙ্গ : পুরুষ			নাম : ঠাকুরমনি মাহাত স্বামীর নাম: হরেকৃষ্ণ মাহাত বাড়ির নং : n0032 বয়স : 31 লিঙ্গ : মহিলা			নাম : মুনেজা বিবি স্বামীর নাম: মেরাজ আনসারী বাড়ির নং : n0035 বয়স : 28 লিঙ্গ : মহিলা		
289	WB/34/237/258579	ফটো উপলব্ধ	290	WB/34/237/258005	ফটো উপলব্ধ	291	NTO1818343	ফটো উপলব্ধ
নাম : করুনা মাহাত স্বামীর নাম: সত্য মাহাত বাড়ির নং : n0032 বয়স : 47 লিঙ্গ : মহিলা			নাম : নিধি রাম মাহাত পিতার নাম: দুঃখরাম মাহাত বাড়ির নং : n0036 বয়স : 61 লিঙ্গ : পুরুষ			নাম : কল্যাণী মাহাত স্বামীর নাম: কার্তিক মাহাত বাড়ির নং : N0060 বয়স : 31 লিঙ্গ : মহিলা		
292	NTO1818368	ফটো উপলব্ধ	293	DXG1210962	ফটো উপলব্ধ	294	DXG1893361	ফটো উপলব্ধ
নাম : মোঠা মাহাত পিতার নাম: মথন মাহাত বাড়ির নং : n0024 বয়স : 27 লিঙ্গ : পুরুষ			নাম : অজয় মাহাত পিতার নাম: কালিপদ মাহাত বাড়ির নং : n0063 বয়স : 57 লিঙ্গ : পুরুষ			নাম : জ্যোৎস্না মাহাত স্বামীর নাম: গুরুপদ মাহাত বাড়ির নং : n0121 বয়স : 43 লিঙ্গ : মহিলা		
295	WB/34/237/258289	ফটো উপলব্ধ	296	DXG1267418	ফটো উপলব্ধ	297	WB/34/237/258038	ফটো উপলব্ধ
নাম : নিমাই মাহাত পিতার নাম: গুলাল মাহাত বাড়ির নং : n0124 বয়স : 61 লিঙ্গ : পুরুষ			নাম : রুসনী মাহাত স্বামীর নাম: নিমাই মাহাত বাড়ির নং : n0124 বয়স : 53 লিঙ্গ : মহিলা			নাম : বিধ্যাধর মাহাত পিতার নাম: গুলাল মাহাত বাড়ির নং : n0124 বয়স : 56 লিঙ্গ : পুরুষ		
298	WB/34/237/258409	ফটো উপলব্ধ	299	NTO1441799	ফটো উপলব্ধ	300	NTO1441807	ফটো উপলব্ধ
নাম : পূর্ণচন্দ্র মাহাত পিতার নাম: গুলাল মাহাত বাড়ির নং : n0124 বয়স : 49 লিঙ্গ : পুরুষ			নাম : ধনারাম মাহাত পিতার নাম: গুলাল মাহাত বাড়ির নং : n0124 বয়স : 43 লিঙ্গ : পুরুষ			নাম : সেফালী মাহাত স্বামীর নাম: ধনারাম মাহাত বাড়ির নং : n0124 বয়স : 33 লিঙ্গ : মহিলা		

301 নাম : কৈশল্যা মাহাত স্বামীর নাম: বিদ্যাধর মাহাত বাড়ির নং : n0124 বয়স : 46 লিঙ্গ : মহিলা	DXG1893429 ফটো উপলব্ধ	302 নাম : বনিতা মাহাত স্বামীর নাম: পূর্ণ চন্দ্র মাহাত বাড়ির নং : n0124 বয়স : 38 লিঙ্গ : মহিলা	DXG2520179 ফটো উপলব্ধ	303 নাম : মথুর মাহাত পিতার নাম: তিলক মাহাত বাড়ির নং : n0125 বয়স : 65 লিঙ্গ : পুরুষ	WB/34/237/258294 ফটো উপলব্ধ
304 নাম : সরস্বতী মাহাত স্বামীর নাম: মথুর মাহাত বাড়ির নং : n0125 বয়স : 60 লিঙ্গ : মহিলা	WB/34/237/258467 ফটো উপলব্ধ	305 নাম : মগরু মাহাত পিতার নাম: মথুর মাহাত বাড়ির নং : n0125 বয়স : 34 লিঙ্গ : পুরুষ	NT01441666 ফটো উপলব্ধ	306 নাম : শশধর মাহাত পিতার নাম: মুচিরাম মাহাত বাড়ির নং : n0126 বয়স : 53 লিঙ্গ : পুরুষ	DXG2299725 ফটো উপলব্ধ
307 নাম : অজিত মাহাত পিতার নাম: মুচিরাম মাহাত বাড়ির নং : n0126 বয়স : 49 লিঙ্গ : পুরুষ	WB/34/237/258205 ফটো উপলব্ধ	308 নাম : ভবানী মাহাত স্বামীর নাম: অজিত মাহাত বাড়ির নং : n0126 বয়স : 41 লিঙ্গ : মহিলা	DXG2299733 ফটো উপলব্ধ	309 নাম : রাধেশ্যাম মাহাত পিতার নাম: শশধর মাহাত বাড়ির নং : এন0126 বয়স : 20 লিঙ্গ : পুরুষ	NT02486181 ফটো উপলব্ধ
310 নাম : অভিমুন্ডা মাহাত পিতার নাম: আশারাম মাহাত বাড়ির নং : n0129 বয়স : 61 লিঙ্গ : পুরুষ	WB/34/237/258418 ফটো উপলব্ধ	311 নাম : মনোজ মাহাত পিতার নাম: অভিমুন্ডা মাহাত বাড়ির নং : n0129 বয়স : 31 লিঙ্গ : পুরুষ	NT01550607 ফটো উপলব্ধ	312 নাম : মমতা মাহাত স্বামীর নাম: অভিমুন্ডা মাহাত বাড়ির নং : n0129 বয়স : 56 লিঙ্গ : মহিলা	WB/34/237/258322 ফটো উপলব্ধ
313 নাম : রসনা মাহাত স্বামীর নাম: দয়াময় মাহাত বাড়ির নং : n0130 বয়স : 61 লিঙ্গ : মহিলা	WB/34/237/258189 ফটো উপলব্ধ	314 নাম : ধনিরাম মাহাত পিতার নাম: রমানাথ মাহাত বাড়ির নং : n0131 বয়স : 44 লিঙ্গ : পুরুষ	DXG2636082 ফটো উপলব্ধ	315 নাম : প্রতিমা মাহাত স্বামীর নাম: ধনিরাম মাহাত বাড়ির নং : n0131 বয়স : 42 লিঙ্গ : মহিলা	NT00307389 ফটো উপলব্ধ
316 নাম : বিরাজ মাহাত পিতার নাম: রাজেন্দ্র মাহাত বাড়ির নং : n0132 বয়স : 33 লিঙ্গ : পুরুষ	NT01346410 ফটো উপলব্ধ	317 নাম : সুচেতা মাহাত স্বামীর নাম: দেবকুমার মাহাত বাড়ির নং : n0133 বয়স : 43 লিঙ্গ : মহিলা	NT01053347 ফটো উপলব্ধ	318 নাম : মহাবীর মাহাত পিতার নাম: রামপ্রসাদ মাহাত বাড়ির নং : n0252 বয়স : 36 লিঙ্গ : পুরুষ	DXG2783629 ফটো উপলব্ধ
319 নাম : রহিনী মাহাত স্বামীর নাম: বলহর মাহাত বাড়ির নং : n0113 বয়স : 69 লিঙ্গ : মহিলা	WB/34/237/258154 ফটো উপলব্ধ	320 নাম : হরিপদ মাহাত পিতার নাম: আনন্দ মাহাত বাড়ির নং : n0121 বয়স : 57 লিঙ্গ : পুরুষ	DXG1267517 ফটো উপলব্ধ	321 নাম : অর্চনা মাহাত স্বামীর নাম: ঠাকুরদাস মাহাত বাড়ির নং : n0122 বয়স : 32 লিঙ্গ : মহিলা	NT01917665 ফটো উপলব্ধ
322 নাম : বিশাখা মাহাত পিতার নাম: শ্যামপদ মাহাত বাড়ির নং : n0023 বয়স : 38 লিঙ্গ : মহিলা	NT01916964 ফটো উপলব্ধ	323 নাম : লখিন্দর মাহাত মায়ের নাম: ফুলসরী মাহাত বাড়ির নং : n0005 বয়স : 40 লিঙ্গ : পুরুষ	DXG2741064 ফটো উপলব্ধ	324 নাম : অশোক মাহাত পিতার নাম: মাগারাম মাহাত বাড়ির নং : n0283 বয়স : 33 লিঙ্গ : পুরুষ	NT01898758 ফটো উপলব্ধ
325 নাম : জগদীশ মাহাত পিতার নাম: অঘনু মাহাত বাড়ির নং : n0028 বয়স : 69 লিঙ্গ : পুরুষ	WB/34/237/258563 ফটো উপলব্ধ	326 নাম : বাসনা মাহাত স্বামীর নাম: রাজ কিশোর মাহাত বাড়ির নং : n0105 বয়স : 56 লিঙ্গ : মহিলা	WB/34/237/258494 ফটো উপলব্ধ	327 নাম : ইন্দ্রজিৎ মাহাত পিতার নাম: সনাতন মাহাত বাড়ির নং : সারান্ন বয়স : 24 লিঙ্গ : পুরুষ	NT02114304 ফটো উপলব্ধ
328 নাম : উপাসী মাহাত স্বামীর নাম: কৈলাশ মাহাত বাড়ির নং : এন0011 বয়স : 24 লিঙ্গ : মহিলা	NT02167906 ফটো উপলব্ধ	329 নাম : মীরা মাহাত স্বামীর নাম: রঞ্জিত মাহাত বাড়ির নং : এন0112 বয়স : 24 লিঙ্গ : মহিলা	NT02167914 ফটো উপলব্ধ	330 নাম : সঞ্জনা মাহাত স্বামীর নাম: গোবিন্দ মাহাত বাড়ির নং : এন0048 বয়স : 23 লিঙ্গ : মহিলা	NT02167955 ফটো উপলব্ধ



331	NTO2168029	ফটো উপলব্ধ	332	NTO2167724	ফটো উপলব্ধ	333	NTO1898642	ফটো উপলব্ধ
নাম : হরেন মাহাত পিতার নাম: পরাণ মাহাত বাড়ির নং : এন0034 বয়স : 24 লিঙ্গ : পুরুষ			নাম : বার্না মাহাত স্বামীর নাম: পরাজ মাহাত বাড়ির নং : এন0025 বয়স : 26 লিঙ্গ : মহিলা			নাম : সম্বরী মাহাত স্বামীর নাম: নিখিল মাহাত বাড়ির নং : n0275 বয়স : 36 লিঙ্গ : মহিলা		
334	NTO1898659	ফটো উপলব্ধ	335	NTO1898667	ফটো উপলব্ধ	336	NTO1898675	ফটো উপলব্ধ
নাম : পরেশ মাহাত পিতার নাম: সনাতন মাহাত বাড়ির নং : n0276 বয়স : 27 লিঙ্গ : পুরুষ			নাম : বিক্রম মাহাত পিতার নাম: দেবেন্দ্রনাথ মাহাত বাড়ির নং : n0277 বয়স : 27 লিঙ্গ : পুরুষ			নাম : অমৃত মাহাত পিতার নাম: চিত্তরঞ্জন মাহাত বাড়ির নং : n0278 বয়স : 26 লিঙ্গ : পুরুষ		
337	NTO1898691	ফটো উপলব্ধ	338	NTO1898709	ফটো উপলব্ধ	339	NTO2106359	ফটো উপলব্ধ
নাম : নবীন চন্দ্র মাহাত পিতার নাম: বীরেশ চন্দ্র মাহাত বাড়ির নং : n0280 বয়স : 26 লিঙ্গ : পুরুষ			নাম : পতিতা মাহাত স্বামীর নাম: দীনেশ মাহাত বাড়ির নং : n0021 বয়স : 32 লিঙ্গ : মহিলা			নাম : শিলা মাহাত স্বামীর নাম: অমিত কুমার মাহাত বাড়ির নং : n0017 বয়স : 28 লিঙ্গ : মহিলা		
340	NTO2106334	ফটো উপলব্ধ	341	NTO2106433	ফটো উপলব্ধ	342	NTO2129815	ফটো উপলব্ধ
নাম : বালিকা মাহাত স্বামীর নাম: চয়ন মাহাত বাড়ির নং : n0024 বয়স : 28 লিঙ্গ : মহিলা			নাম : রপাণী মাহাত স্বামীর নাম: জুরেন মাহাত বাড়ির নং : n0066 বয়স : 26 লিঙ্গ : মহিলা			নাম : চপলা মাহাত স্বামীর নাম: সুবল মাহাত বাড়ির নং : n0096 বয়স : 59 লিঙ্গ : মহিলা		
343	DXG1279710	ফটো উপলব্ধ	344	NTO2167849	ফটো উপলব্ধ	345	NTO2167609	ফটো উপলব্ধ
নাম : রবি মাহাত পিতার নাম: মুতুঞ্জয় মাহাত বাড়ির নং : 00 বয়স : 45 লিঙ্গ : পুরুষ			নাম : ধ্রুবেশ্বর মাহাত পিতার নাম: গঙ্গাধর মাহাত বাড়ির নং : এন0025 বয়স : 23 লিঙ্গ : পুরুষ			নাম : সতীশ মাহাত পিতার নাম: দেবীলাল মাহাত বাড়ির নং : এন0077 বয়স : 24 লিঙ্গ : পুরুষ		
346	NTO2167583	ফটো উপলব্ধ	347	NTO2167807	ফটো উপলব্ধ	348	NTO2167898	ফটো উপলব্ধ
নাম : অচিত্ত মাহাত পিতার নাম: গোপেশ্বর মাহাত বাড়ির নং : এন0049 বয়স : 23 লিঙ্গ : পুরুষ			নাম : বিভা মাহাত পিতার নাম: কেশব চন্দ্র মাহাত বাড়ির নং : এন0040 বয়স : 24 লিঙ্গ : মহিলা			নাম : রাধিকা মাহাত স্বামীর নাম: অশোক মাহাত বাড়ির নং : এন0283 বয়স : 24 লিঙ্গ : মহিলা		
349	WB/34/237/258017	ফটো উপলব্ধ	350	NTO2167757	ফটো উপলব্ধ	351	NTO2168003	ফটো উপলব্ধ
নাম : গঙ্গাধর মাহাত পিতার নাম: দয়ারাম মাহাত বাড়ির নং : n0025 বয়স : 67 লিঙ্গ : পুরুষ			নাম : সুস্মা মাহাত স্বামীর নাম: বৈদ্য নাথ মাহাত বাড়ির নং : এন0012 বয়স : 24 লিঙ্গ : মহিলা			নাম : নিশা মাহাত স্বামীর নাম: বিরাজ মাহাত বাড়ির নং : এন0132 বয়স : 23 লিঙ্গ : মহিলা		
352	NTO2167450	ফটো উপলব্ধ	353	NTO1194935	ফটো উপলব্ধ	354	DXG2300218	ফটো উপলব্ধ
নাম : পরবিন বিবি স্বামীর নাম: আলি আকবর আনসারী বাড়ির নং : নং0045 বয়স : 31 লিঙ্গ : মহিলা			নাম : ফুলকুমারী মাহাত স্বামীর নাম: ফাল্গুনী মাহাত বাড়ির নং : n0044 বয়স : 39 লিঙ্গ : মহিলা			নাম : লিলাবতী মাহাত স্বামীর নাম: জগবন্ধু মাহাত বাড়ির নং : n0053 বয়স : 43 লিঙ্গ : মহিলা		
355	DXG2299873	ফটো উপলব্ধ	356	DXG1211432	ফটো উপলব্ধ	357	NTO1281104	ফটো উপলব্ধ
নাম : অশোক মাহাত মায়ের নাম: উমাচরন মাহাত মাহাত বাড়ির নং : n0045 বয়স : 40 লিঙ্গ : পুরুষ			নাম : মুরলী মহতো পিতার নাম: বিজন মাহাত বাড়ির নং : n0063 বয়স : 50 লিঙ্গ : পুরুষ			নাম : ভূষন চন্দ্র মাহাত পিতার নাম: মধুর মাহাত বাড়ির নং : নং00 বয়স : 36 লিঙ্গ : পুরুষ		
358	NTO1898626	ফটো উপলব্ধ	359	NTO2077220	ফটো উপলব্ধ	360	NTO2106854	ফটো উপলব্ধ
নাম : সরুনা মাহাত পিতার নাম: হরিদাস মাহাত বাড়ির নং : n0273 বয়স : 26 লিঙ্গ : মহিলা			নাম : শংকর প্রসাদ মাহাতো পিতার নাম: হীরালাল মাহাত বাড়ির নং : n0031 বয়স : 55 লিঙ্গ : পুরুষ			নাম : উজ্জল মাহাত পিতার নাম: গুরুচরণ মহতো বাড়ির নং : n0078 বয়স : 24 লিঙ্গ : পুরুষ		

361 নাম : নিরুপা মাহাত স্বামীর নাম: সুকুমার মাহাত বাড়ির নং : n0274 বয়স : 28 লিঙ্গ : মহিলা	NTO1898634 ফটো উপলব্ধ	362 নাম : আশালতা মাহাত স্বামীর নাম: সন্দীপ মাহাত বাড়ির নং : n0016 বয়স : 48 লিঙ্গ : মহিলা	DXG1893007 ফটো উপলব্ধ	363 নাম : মিলন মাহাত পিতার নাম: মিহিরলাল মাহাত বাড়ির নং : n0095 বয়স : 28 লিঙ্গ : পুরুষ	NTO1860006 ফটো উপলব্ধ
364 নাম : মোহন মাহাত পিতার নাম: তুলসীদাস মাহাত বাড়ির নং : n0122 বয়স : 27 লিঙ্গ : পুরুষ	NTO1860014 ফটো উপলব্ধ	365 নাম : জগবন্ধু মাহাত পিতার নাম: মাগারাম মাহাত বাড়ির নং : n0053 বয়স : 49 লিঙ্গ : পুরুষ	NTO2006971 ফটো উপলব্ধ	366 নাম : পঙ্কজ মাহাত পিতার নাম: মনসারাম মাহাত বাড়ির নং : n0085 বয়স : 48 লিঙ্গ : পুরুষ	NTO2006963 ফটো উপলব্ধ
367 নাম : সহচরী মাহাত স্বামীর নাম: কালিচরন মাহাত বাড়ির নং : n0044 বয়স : 66 লিঙ্গ : মহিলা	DXG1279728 ফটো উপলব্ধ	368 নাম : দুখন মাহাত স্বামীর নাম: অশ্বিনী মাহাত বাড়ির নং : n0084 বয়স : 49 লিঙ্গ : মহিলা	DXG1269919 ফটো উপলব্ধ	369 নাম : ভুদেব মাহাত পিতার নাম: আশারাম মাহাত বাড়ির নং : n0089 বয়স : 50 লিঙ্গ : পুরুষ	WB/34/237/258029 ফটো উপলব্ধ
370 নাম : নিখিল মাহাত পিতার নাম: কৃষ্ণপদ মাহাত বাড়ির নং : n0073 বয়স : 36 লিঙ্গ : পুরুষ	NTO1859966 ফটো উপলব্ধ	371 নাম : বুদ্ধেশ্বরী মাহাত পিতার নাম: নিধিরাম মাহাত বাড়ির নং : n0036 বয়স : 27 লিঙ্গ : মহিলা	NTO1859974 ফটো উপলব্ধ	372 নাম : রিক্কু মাহাত স্বামীর নাম: ভুগুরাম মাহাত বাড়ির নং : nং010 বয়স : 30 লিঙ্গ : মহিলা	NTO1966431 ফটো উপলব্ধ
373 নাম : রস্তা মাহাত স্বামীর নাম: অনুপ মাহাত বাড়ির নং : নং089 বয়স : 25 লিঙ্গ : মহিলা	NTO1966423 ফটো উপলব্ধ	374 নাম : রুমা মাহাত পিতার নাম: কপ্তিরাম মাহাত বাড়ির নং : নং037 বয়স : 25 লিঙ্গ : মহিলা	NTO1966514 ফটো উপলব্ধ	375 নাম : পূর্ণিমা মাহাত স্বামীর নাম: রামু মাহাত বাড়ির নং : n0057 বয়স : 32 লিঙ্গ : মহিলা	NTO1736206 ফটো উপলব্ধ
376 নাম : অভিজিৎ মাহাত পিতার নাম: শোভারাম মাহাত বাড়ির নং : n0101 বয়স : 28 লিঙ্গ : পুরুষ	NTO1798503 ফটো উপলব্ধ	377 নাম : সবিতা মাহাত স্বামীর নাম: জিতেন মাহাত বাড়ির নং : n0122 বয়স : 33 লিঙ্গ : মহিলা	NTO1798537 ফটো উপলব্ধ	378 নাম : রামু মাহাত পিতার নাম: মতিলাল মাহাত বাড়ির নং : n0057 বয়স : 52 লিঙ্গ : পুরুষ	WB/34/237/258232 ফটো উপলব্ধ
379 নাম : ললিতা মাহাত স্বামীর নাম: প্রশান্ত কুমার মাহাত বাড়ির নং : n0094 বয়স : 39 লিঙ্গ : মহিলা	NTO0304774 ফটো উপলব্ধ	380 নাম : রানী বালা মাহাত স্বামীর নাম: মনীন্দ্র নাথ মাহাত বাড়ির নং : n0094 বয়স : 66 লিঙ্গ : মহিলা	WB/34/237/258244 ফটো উপলব্ধ	381 নাম : জ্যোতিলাল মাহাত পিতার নাম: বিনোদ মাহাত বাড়ির নং : n0109 বয়স : 79 লিঙ্গ : পুরুষ	DXG1268275 ফটো উপলব্ধ
382 নাম : রীতা মাহাত স্বামীর নাম: আদিত্য নারায়ন মাহাত বাড়ির নং : n0258 বয়স : 35 লিঙ্গ : মহিলা	NTO1625094 ফটো উপলব্ধ	383 নাম : আদুরীবালা মাহাত স্বামীর নাম: দেবেন্দ্রনাথ মাহাত বাড়ির নং : n0112 বয়স : 47 লিঙ্গ : মহিলা	DXG1893775 ফটো উপলব্ধ	384 নাম : মনসা রাম মাহাত পিতার নাম: রিদয় মাহাত বাড়ির নং : n0052 বয়স : 59 লিঙ্গ : পুরুষ	WB/34/237/258035 ফটো উপলব্ধ
385 নাম : ছুটনা মাহাত স্বামীর নাম: সুদর্শন মাহাত বাড়ির নং : n0097 বয়স : 53 লিঙ্গ : মহিলা	DXG2300093 ফটো উপলব্ধ	386 নাম : সোনারাম মাহাত পিতার নাম: আশারাম মাহাত বাড়ির নং : n0081 বয়স : 56 লিঙ্গ : পুরুষ	WB/34/237/258224 ফটো উপলব্ধ	387 নাম : বিজলা মাহাত স্বামীর নাম: সোনারাম মাহাত বাড়ির নং : n0081 বয়স : 53 লিঙ্গ : মহিলা	WB/34/237/258230 ফটো উপলব্ধ
388 নাম : রবীন্দ্রনাথ মাহাত পিতার নাম: গঙ্গাধর মাহাত বাড়ির নং : n0082 বয়স : 53 লিঙ্গ : পুরুষ	WB/34/237/258416 ফটো উপলব্ধ	389 নাম : পাখি মাহাত স্বামীর নাম: রবীন্দ্রনাথ মাহাত বাড়ির নং : n0082 বয়স : 50 লিঙ্গ : মহিলা	WB/34/237/258333 ফটো উপলব্ধ	Q 390 নাম : নির্মল মাহাত পিতার নাম: গঙ্গাধর মাহাত বাড়ির নং : বয়স : 43 লিঙ্গ : পুরুষ	NTO1195049 ফটো উপলব্ধ



391	NTO1194984	ফটো উপলব্ধ	392	NTO1441856	ফটো উপলব্ধ	Q 393	DXG2520278	ফটো উপলব্ধ
নাম : সীমা মাহাত স্বামীর নাম: নির্মল মাহাত বাড়ির নং : n0082 বয়স : 34 লিঙ্গ : মহিলা			নাম : জ্যোৎসনা মাহাতো পিতার নাম: বাসুদেব মাহাত বাড়ির নং : n0083 বয়স : 32 লিঙ্গ : মহিলা			নাম : রামচরণ মাহাত পিতার নাম: মদন মাহাত বাড়ির নং : বয়স : 45 লিঙ্গ : পুরুষ		
394	NTO1194968	ফটো উপলব্ধ	395	WB/34/237/258120	ফটো উপলব্ধ	396	NTO2482305	ফটো উপলব্ধ
নাম : অনিতা মাহাত স্বামীর নাম: রামচরণ মাহাত বাড়ির নং : n0083 বয়স : 41 লিঙ্গ : মহিলা			নাম : অশ্বিনী মাহাত পিতার নাম: কলেবর মাহাত বাড়ির নং : n0084 বয়স : 56 লিঙ্গ : পুরুষ			নাম : অর্জুন মাহাত পিতার নাম: অশ্বিনী মাহাত বাড়ির নং : এন0084 বয়স : 21 লিঙ্গ : পুরুষ		
397	DXG1893809	ফটো উপলব্ধ	398	WB/34/237/258524	ফটো উপলব্ধ	399	NTO1195023	ফটো উপলব্ধ
নাম : মঞ্জুবালা মাহাত স্বামীর নাম: নিত্যানন্দ মাহাত বাড়ির নং : n0032 বয়স : 45 লিঙ্গ : মহিলা			নাম : বিষ্ণু মাহাত পিতার নাম: নামনারায়ন মাহাত বাড়ির নং : n0032 বয়স : 49 লিঙ্গ : পুরুষ			নাম : বিনিতা মাহাত স্বামীর নাম: বিষ্ণু মাহাত বাড়ির নং : n0032 বয়স : 37 লিঙ্গ : মহিলা		
400	DXG1893817	ফটো উপলব্ধ	401	WB/34/237/258628	ফটো উপলব্ধ	402	WB/34/237/258186	ফটো উপলব্ধ
নাম : হরেকৃষ্ণ মাহাত পিতার নাম: নামনারায়ন মাহাত বাড়ির নং : n0032 বয়স : 43 লিঙ্গ : পুরুষ			নাম : সত্য মাহাত পিতার নাম: রামনারায়ন মাহাত বাড়ির নং : n0032 বয়স : 54 লিঙ্গ : পুরুষ			নাম : নকুল মাহাত পিতার নাম: রমেশ মাহাত বাড়ির নং : n0033 বয়স : 76 লিঙ্গ : পুরুষ		
403	WB/34/237/258312	ফটো উপলব্ধ	404	DXG1893791	ফটো উপলব্ধ	405	DXG2520203	ফটো উপলব্ধ
নাম : মালতী মাহাত স্বামীর নাম: নকুল মাহাত বাড়ির নং : n0033 বয়স : 73 লিঙ্গ : মহিলা			নাম : শ্রীমতি মাহাত স্বামীর নাম: নকুল মাহাত বাড়ির নং : n0033 বয়স : 71 লিঙ্গ : মহিলা			নাম : অকলি মাহাত পিতার নাম: নকুল মাহাত বাড়ির নং : n0033 বয়স : 41 লিঙ্গ : মহিলা		
406	WB/34/237/258307	ফটো উপলব্ধ	407	DXG2783694	ফটো উপলব্ধ	408	WB/34/237/258526	ফটো উপলব্ধ
নাম : কেতুবালা মাহাত স্বামীর নাম: পরান মাহাত বাড়ির নং : n0034 বয়স : 61 লিঙ্গ : মহিলা			নাম : যুধিষ্ঠীর মাহাত পিতার নাম: পরান মাহাত বাড়ির নং : n0034 বয়স : 38 লিঙ্গ : পুরুষ			নাম : মৃত্যুঞ্জয় মাহাত পিতার নাম: দুঃখ মাহাত বাড়ির নং : n0035 বয়স : 76 লিঙ্গ : পুরুষ		
409	NTO1658970	ফটো উপলব্ধ	410	WB/34/237/258162	ফটো উপলব্ধ	411	DXG2635712	ফটো উপলব্ধ
নাম : ইলাবতী মাহাত স্বামীর নাম: সদানন্দ মাহাত বাড়ির নং : n0085 বয়স : 29 লিঙ্গ : মহিলা			নাম : রামনাথ মাহাত পিতার নাম: মনসারাম মাহাত বাড়ির নং : n0085 বয়স : 59 লিঙ্গ : পুরুষ			নাম : সন্ধ্যামনি মাহাত স্বামীর নাম: রামনাথ মাহাত বাড়ির নং : n0085 বয়স : 45 লিঙ্গ : মহিলা		
412	NTO1194927	ফটো উপলব্ধ	413	WB/34/237/258516	ফটো উপলব্ধ	414	WB/34/237/258368	ফটো উপলব্ধ
নাম : রেখাবালা মাহাত স্বামীর নাম: পঞ্চজ মাহাত বাড়ির নং : n0085 বয়স : 38 লিঙ্গ : মহিলা			নাম : রত্না মাহাত স্বামীর নাম: ভোলানাথ মাহাত বাড়ির নং : n0086 বয়স : 86 লিঙ্গ : মহিলা			নাম : মনোরঞ্জন মাহাত পিতার নাম: ভোলানাথ মাহাত বাড়ির নং : n0086 বয়স : 49 লিঙ্গ : পুরুষ		
415	WB/34/237/258433	ফটো উপলব্ধ	416	DXG2300143	ফটো উপলব্ধ	417	NTO1550623	ফটো উপলব্ধ
নাম : নারান মাহাত পিতার নাম: লহবত মাহাত বাড়ির নং : n0087 বয়স : 67 লিঙ্গ : পুরুষ			নাম : ফলারী মাহাত পিতার নাম: নারান মাহাত বাড়ির নং : n0087 বয়স : 41 লিঙ্গ : পুরুষ			নাম : ভাগ্য মাহাত স্বামীর নাম: ফলারী মাহাত বাড়ির নং : n0087 বয়স : 33 লিঙ্গ : মহিলা		
418	WB/34/237/258214	ফটো উপলব্ধ	419	WB/34/237/258622	ফটো উপলব্ধ	420	WB/34/237/258504	ফটো উপলব্ধ
নাম : লতিকা মাহাত স্বামীর নাম: রামচাঁদ মাহাত বাড়ির নং : n0088 বয়স : 59 লিঙ্গ : মহিলা			নাম : তারাপদ মাহাত পিতার নাম: আশারাম মাহাত বাড়ির নং : n0089 বয়স : 60 লিঙ্গ : পুরুষ			নাম : শুকরী মাহাত স্বামীর নাম: তারাপদ মাহাত বাড়ির নং : n0089 বয়স : 54 লিঙ্গ : মহিলা		



421 নাম : বীণাবালা মাহাত স্বামীর নাম: সুধেন মাহাত বাড়ির নং : n0089 বয়স : 44 লিঙ্গ : মহিলা	DXG2635415 ফটো উপলব্ধ	422 নাম : শীতলা মাহাত স্বামীর নাম: ভূদেব মাহাত বাড়ির নং : n0089 বয়স : 43 লিঙ্গ : মহিলা	DXG2299824 ফটো উপলব্ধ	423 নাম : কালমনি মাহাত স্বামীর নাম: মনু মাহাত বাড়ির নং : n0092 বয়স : 71 লিঙ্গ : মহিলা	WB/34/237/258238 ফটো উপলব্ধ
424 নাম : সুরেন্দ্র মাহাত পিতার নাম: লক্ষন মাহাত বাড়ির নং : n0093 বয়স : 66 লিঙ্গ : পুরুষ	DXG1211366 ফটো উপলব্ধ	425 নাম : রুকুন মাহাত স্বামীর নাম: সুরেন্দ্র মাহাত বাড়ির নং : n0093 বয়স : 61 লিঙ্গ : মহিলা	WB/34/237/258243 ফটো উপলব্ধ	426 নাম : সুশান্ত মাহাত পিতার নাম: সুরেন্দ্র মাহাত বাড়ির নং : n0093 বয়স : 33 লিঙ্গ : পুরুষ	NTO1346311 ফটো উপলব্ধ
427 নাম : পুষ্পা মাহাত স্বামীর নাম: প্রভাস মাহাত বাড়ির নং : সারাস্ব বয়স : 22 লিঙ্গ : মহিলা	NT02444099 ফটো উপলব্ধ	428 নাম : আয়না মাহাত স্বামীর নাম: নারান মাহাত বাড়ির নং : n0094 বয়স : 61 লিঙ্গ : মহিলা	WB/34/237/258346 ফটো উপলব্ধ	429 নাম : প্রশান্ত কুমার মাহাত পিতার নাম: মনোন্দ্র নাথ মাহাত বাড়ির নং : n0094 বয়স : 42 লিঙ্গ : পুরুষ	DXG2299972 ফটো উপলব্ধ
430 নাম : আদিত্য নারায়ন মাহাত পিতার নাম: মনোন্দ্র নাথ মাহাত বাড়ির নং : n0094 বয়স : 39 লিঙ্গ : পুরুষ	DXG2520195 ফটো উপলব্ধ	431 নাম : খেতু মাহাত পিতার নাম: নন্দ মাহাত বাড়ির নং : n0095 বয়স : 60 লিঙ্গ : পুরুষ	WB/34/237/258315 ফটো উপলব্ধ	432 নাম : মেনকা মাহাত স্বামীর নাম: খেতু মাহাত বাড়ির নং : n0095 বয়স : 54 লিঙ্গ : মহিলা	WB/34/237/258498 ফটো উপলব্ধ
433 নাম : গাঙ্গারী মাহাত স্বামীর নাম: কালিপদ মাহাত বাড়ির নং : n0063 বয়স : 74 লিঙ্গ : মহিলা	WB/34/237/258345 ফটো উপলব্ধ	434 নাম : সুভাষ চন্দ্র মাহাত পিতার নাম: কালিপদ মাহাত বাড়ির নং : n0063 বয়স : 60 লিঙ্গ : পুরুষ	DXG2635357 ফটো উপলব্ধ	435 নাম : সুনিতি মাহাত স্বামীর নাম: সুভাষ চন্দ্র মাহাত বাড়ির নং : n0063 বয়স : 49 লিঙ্গ : মহিলা	DXG2635365 ফটো উপলব্ধ
436 নাম : বীণাপানি মাহাত স্বামীর নাম: সুভাষ চন্দ্র মাহাত বাড়ির নং : n0063 বয়স : 48 লিঙ্গ : মহিলা	NT01441765 ফটো উপলব্ধ	437 নাম : রেবা মাহাত স্বামীর নাম: অজয় মাহাত বাড়ির নং : n0063 বয়স : 48 লিঙ্গ : মহিলা	DXG1895416 ফটো উপলব্ধ	438 নাম : বিজন মাহাত পিতার নাম: শ্রীহরি মাহাত বাড়ির নং : n0063 বয়স : 69 লিঙ্গ : পুরুষ	WB/34/237/258434 ফটো উপলব্ধ
439 নাম : বালা মাহাত স্বামীর নাম: বিজন মাহাত বাড়ির নং : n0063 বয়স : 63 লিঙ্গ : মহিলা	DXG1210707 ফটো উপলব্ধ	440 নাম : কমল মাহাত পিতার নাম: বিজন মাহাত বাড়ির নং : n0063 বয়স : 48 লিঙ্গ : পুরুষ	DXG1895465 ফটো উপলব্ধ	441 নাম : বিনতি মাহাত স্বামীর নাম: কমল মাহাত বাড়ির নং : n0063 বয়স : 38 লিঙ্গ : মহিলা	DXG2520187 ফটো উপলব্ধ
442 নাম : প্রদীপ মাহাত পিতার নাম: বিজন মাহাত বাড়ির নং : n0063 বয়স : 45 লিঙ্গ : পুরুষ	DXG1895473 ফটো উপলব্ধ	443 নাম : রহমান আনসারী পিতার নাম: হুসেন আনসারী বাড়ির নং : n0063 বয়স : 53 লিঙ্গ : পুরুষ	DXG2299683 ফটো উপলব্ধ	444 নাম : খলিল আনসারী পিতার নাম: হুসেন আনসারী বাড়ির নং : n0063 বয়স : 39 লিঙ্গ : পুরুষ	NT0304121 ফটো উপলব্ধ
445 নাম : কামরুন বিবি স্বামীর নাম: রাহমান মোমিন বাড়ির নং : n0063 বয়স : 44 লিঙ্গ : মহিলা	DXG2299691 ফটো উপলব্ধ	446 নাম : আলাউদ্দিন আনসারী(মোমিন) পিতার নাম: হুসেন আনসারী(মোমিন) বাড়ির নং : n0063 বয়স : 41 লিঙ্গ : পুরুষ	WB/34/237/258588 ফটো উপলব্ধ	447 নাম : জশমিন বিবি স্বামীর নাম: আলাউদ্দিন আনসারী বাড়ির নং : n0063 বয়স : 37 লিঙ্গ : মহিলা	NT0304139 ফটো উপলব্ধ
448 নাম : দেবকী মাহাত স্বামীর নাম: মুরুলী মাহাত বাড়ির নং : n0063 বয়স : 35 লিঙ্গ : মহিলা	NT01280999 ফটো উপলব্ধ	449 নাম : হরকু মাহাত পিতার নাম: রহানী মাহাত বাড়ির নং : n0066 বয়স : 73 লিঙ্গ : পুরুষ	WB/34/237/258431 ফটো উপলব্ধ	450 নাম : মথুর মাহাত পিতার নাম: গনেশ মাহাত বাড়ির নং : n0072 বয়স : 71 লিঙ্গ : পুরুষ	DXG2300044 ফটো উপলব্ধ

451 নাম : ছুটুমিয়া মাহাত স্বামীর নাম: মথুর মাহাত বাড়ির নং : n0072 বয়স : 53 লিঙ্গ : মহিলা	WB/34/237/258520	ফটো উপলব্ধ	452 নাম : লক্ষ্মীমণি মাহাত পিতার নাম: মথুর মাহাত বাড়ির নং : সারাম বয়স : 21 লিঙ্গ : মহিলা	NTO2427003	ফটো উপলব্ধ	453 নাম : কৃষ্ণপদ মাহাত পিতার নাম: জীবন মাহাত বাড়ির নং : n0073 বয়স : 66 লিঙ্গ : পুরুষ	WB/34/237/258637	ফটো উপলব্ধ
454 নাম : পুষ্প মাহাত স্বামীর নাম: দেবীলাল মাহাত বাড়ির নং : n0073 বয়স : 56 লিঙ্গ : মহিলা	WB/34/237/258187	ফটো উপলব্ধ	455 নাম : ব্রজলাল মাহাত পিতার নাম: মতিরাম মাহাত বাড়ির নং : n0073 বয়স : 54 লিঙ্গ : পুরুষ	WB/34/237/258009	ফটো উপলব্ধ	456 নাম : শঙ্খিনী মাহাত স্বামীর নাম: ব্রজলাল মাহাত বাড়ির নং : n0073 বয়স : 47 লিঙ্গ : মহিলা	DXG2300242	ফটো উপলব্ধ
457 নাম : ধনঞ্জয় মাহাত পিতার নাম: শিবরাম মাহাত বাড়ির নং : n0074 বয়স : 60 লিঙ্গ : পুরুষ	WB/34/237/258488	ফটো উপলব্ধ	458 নাম : অবলা মাহাত স্বামীর নাম: ধনঞ্জয় মাহাত বাড়ির নং : n0074 বয়স : 56 লিঙ্গ : মহিলা	WB/34/237/258554	ফটো উপলব্ধ	459 নাম : বিমল মাহাত পিতার নাম: ধনঞ্জয় মাহাত বাড়ির নং : n0074 বয়স : 31 লিঙ্গ : পুরুষ	NTO1441732	ফটো উপলব্ধ
460 নাম : শ্যামল মাহাত পিতার নাম: ধনঞ্জয় মাহাত বাড়ির নং : n0074 বয়স : 30 লিঙ্গ : পুরুষ	NTO1658764	ফটো উপলব্ধ	461 নাম : অমল মাহাত পিতার নাম: ধনঞ্জয় মাহাত বাড়ির নং : n0074 বয়স : 29 লিঙ্গ : পুরুষ	NTO1658798	ফটো উপলব্ধ	462 নাম : রমনী মাহাত স্বামীর নাম: কৈলাশ মাহাত বাড়ির নং : n0075 বয়স : 53 লিঙ্গ : মহিলা	DXG1269695	ফটো উপলব্ধ
463 নাম : পুষ্প মাহাত স্বামীর নাম: পরমেশ্বর মাহাত বাড়ির নং : n0075 বয়স : 38 লিঙ্গ : মহিলা	DXG2741114	ফটো উপলব্ধ	464 নাম : সনাতন মাহাত পিতার নাম: বৈদ্যনাথ মাহাত বাড়ির নং : n0076 বয়স : 65 লিঙ্গ : পুরুষ	NTO2564235	ফটো উপলব্ধ	465 নাম : ডিলিং মাহাত স্বামীর নাম: সনাতন মাহাত বাড়ির নং : n0076 বয়স : 61 লিঙ্গ : মহিলা	WB/34/237/258226	ফটো উপলব্ধ
466 নাম : তপন মাহাত পিতার নাম: সনাতন মাহাত বাড়ির নং : n0076 বয়স : 34 লিঙ্গ : পুরুষ	NTO1281112	ফটো উপলব্ধ	467 নাম : অম্বুজ মাহাত পিতার নাম: রথুলাল মাহাত বাড়ির নং : n0047 বয়স : 33 লিঙ্গ : পুরুষ	NTO1346287	ফটো উপলব্ধ	468 নাম : মুকুলা মাহাত স্বামীর নাম: অম্বুজ মাহাত বাড়ির নং : n0047 বয়স : 29 লিঙ্গ : মহিলা	NTO1658947	ফটো উপলব্ধ
469 নাম : লক্ষ্মীমণি মাহাত স্বামীর নাম: অজয় মাহাত বাড়ির নং : n0047 বয়স : 43 লিঙ্গ : মহিলা	DXG1893023	ফটো উপলব্ধ	470 নাম : বেজ মাহাত পিতার নাম: পীতাম্বর মাহাত বাড়ির নং : n0048 বয়স : 66 লিঙ্গ : পুরুষ	WB/34/237/258492	ফটো উপলব্ধ	471 নাম : টুকুমনি মাহাত স্বামীর নাম: বেজ মাহাত বাড়ির নং : n0048 বয়স : 62 লিঙ্গ : মহিলা	WB/34/237/258461	ফটো উপলব্ধ
472 নাম : গোবিন্দ মাহাত পিতার নাম: বেজলাল মাহাত বাড়ির নং : n0048 বয়স : 36 লিঙ্গ : পুরুষ	DXG2783686	ফটো উপলব্ধ	473 নাম : জীতেন মাহাত পিতার নাম: বেজন মাহাত বাড়ির নং : n0048 বয়স : 33 লিঙ্গ : পুরুষ	NTO1346394	ফটো উপলব্ধ	474 নাম : গোপেশ্বর মাহাত পিতার নাম: পীতাম্বর মাহাত বাড়ির নং : n0049 বয়স : 56 লিঙ্গ : পুরুষ	WB/34/237/258273	ফটো উপলব্ধ
475 নাম : সুভদ্রা মাহাত স্বামীর নাম: গোপেশ্বর মাহাত বাড়ির নং : n0049 বয়স : 45 লিঙ্গ : মহিলা	DXG2300085	ফটো উপলব্ধ	476 নাম : ছুটুবালা মাহাত স্বামীর নাম: ফুলসিং মাহাত বাড়ির নং : n0050 বয়স : 64 লিঙ্গ : মহিলা	DXG1893858	ফটো উপলব্ধ	477 নাম : সুশীল মাহাত পিতার নাম: ফুল সিং মাহাত বাড়ির নং : n0050 বয়স : 48 লিঙ্গ : পুরুষ	DXG1893866	ফটো উপলব্ধ
478 নাম : শান্তবালা মাহাত স্বামীর নাম: শিবরাম মাহাত বাড়ির নং : n0051 বয়স : 76 লিঙ্গ : মহিলা	WB/34/237/258566	ফটো উপলব্ধ	479 নাম : রামসিং মাহাত পিতার নাম: হুদয় মাহাত বাড়ির নং : n0051 বয়স : 71 লিঙ্গ : পুরুষ	WB/34/237/258489	ফটো উপলব্ধ	480 নাম : সতুলা মাহাত স্বামীর নাম: রামসিং মাহাত বাড়ির নং : n0051 বয়স : 66 লিঙ্গ : মহিলা	WB/34/237/258391	ফটো উপলব্ধ

481 নাম : বুদ্ধেশ্বর মাহাত পিতার নাম: রামসিং মাহাত বাড়ির নং : n0051 বয়স : 51 লিঙ্গ : পুরুষ	WB/34/237/258208	ফটো উপলব্ধ	482 নাম : গঙ্গামনি মাহাত স্বামীর নাম: বুদ্ধেশ্বর মাহাত বাড়ির নং : n0051 বয়স : 36 লিঙ্গ : মহিলা	NTO1346337	ফটো উপলব্ধ	483 নাম : ধনেশ্বর মাহাত পিতার নাম: রামসিং মাহাত বাড়ির নং : n0051 বয়স : 35 লিঙ্গ : পুরুষ	NTO1195015	ফটো উপলব্ধ
484 নাম : সুনীতা মাহাত স্বামীর নাম: ধনেশ্বর মাহাত বাড়ির নং : এন0051 বয়স : 22 লিঙ্গ : মহিলা	NTO2477800	ফটো উপলব্ধ	485 নাম : রুপনা মাহাত স্বামীর নাম: মনসারাম মাহাত বাড়ির নং : n0052 বয়স : 61 লিঙ্গ : মহিলা	WB/34/237/258323	ফটো উপলব্ধ	486 নাম : ললিত মাহাত পিতার নাম: মনসারাম মাহাত বাড়ির নং : n0052 বয়স : 37 লিঙ্গ : পুরুষ	NTO1195064	ফটো উপলব্ধ
487 নাম : সঙ্গীতা মাহাত স্বামীর নাম: ললিত মাহাত বাড়ির নং : n0052 বয়স : 32 লিঙ্গ : মহিলা	NTO1441815	ফটো উপলব্ধ	488 নাম : সুজিত মাহাত পিতার নাম: মনসারাম মাহাত বাড়ির নং : n0052 বয়স : 29 লিঙ্গ : পুরুষ	NTO1659002	ফটো উপলব্ধ	489 নাম : শুকুন মাহাত স্বামীর নাম: মাগারাম মাহাত বাড়ির নং : n0053 বয়স : 72 লিঙ্গ : মহিলা	WB/34/237/258390	ফটো উপলব্ধ
490 নাম : দীনবন্ধু মাহাত পিতার নাম: মাগারাম মাহাত বাড়ির নং : n0053 বয়স : 38 লিঙ্গ : পুরুষ	DXG2741106	ফটো উপলব্ধ	491 নাম : রাজবালা মাহাত স্বামীর নাম: দীনবন্ধু মাহাত বাড়ির নং : n0053 বয়স : 38 লিঙ্গ : মহিলা	DXG2741098	ফটো উপলব্ধ	492 নাম : ললিতা মাহাত স্বামীর নাম: মহেন্দ্র মাহাত বাড়ির নং : n0054 বয়স : 62 লিঙ্গ : মহিলা	NTO2414373	ফটো উপলব্ধ
493 নাম : প্রবীন মাহাত পিতার নাম: মাহিন্দী মাহাত বাড়ির নং : এন0054 বয়স : 24 লিঙ্গ : পুরুষ	NTO2477818	ফটো উপলব্ধ	494 নাম : অলকা মাহাত পিতার নাম: বানেশ্বর মাহাত বাড়ির নং : n0055 বয়স : 63 লিঙ্গ : মহিলা	WB/34/237/258417	ফটো উপলব্ধ	495 নাম : রামপ্রসাদ মাহাত পিতার নাম: বানেশ্বর মাহাত বাড়ির নং : n0056 বয়স : 61 লিঙ্গ : পুরুষ	WB/34/237/258175	ফটো উপলব্ধ
496 নাম : মনুয়া মাহাত স্বামীর নাম: রামপ্রসাদ মাহাত বাড়ির নং : n0056 বয়স : 56 লিঙ্গ : মহিলা	WB/34/237/258414	ফটো উপলব্ধ	497 নাম : মতিলাল মাহাত পিতার নাম: মলু মাহাত বাড়ির নং : n0057 বয়স : 76 লিঙ্গ : পুরুষ	WB/34/237/258160	ফটো উপলব্ধ	498 নাম : অতুলা মাহাত স্বামীর নাম: মতিলাল মাহাত বাড়ির নং : n0057 বয়স : 75 লিঙ্গ : মহিলা	WB/34/237/258550	ফটো উপলব্ধ
499 নাম : চামু মাহাত পিতার নাম: মতিলাল মাহাত বাড়ির নং : n0057 বয়স : 49 লিঙ্গ : পুরুষ	DXG1210533	ফটো উপলব্ধ	500 নাম : রমণী মাহাত স্বামীর নাম: চামু মাহাত বাড়ির নং : n0057 বয়স : 47 লিঙ্গ : মহিলা	DXG2300176	ফটো উপলব্ধ	501 নাম : ব্রজলাল মাহাত পিতার নাম: মলু মাহাত বাড়ির নং : n0058 বয়স : 56 লিঙ্গ : পুরুষ	WB/34/237/258113	ফটো উপলব্ধ
502 নাম : অলকা মাহাত স্বামীর নাম: ব্রজলাল মাহাত বাড়ির নং : n0058 বয়স : 53 লিঙ্গ : মহিলা	WB/34/237/258548	ফটো উপলব্ধ	503 নাম : তিজু মাহাত পিতার নাম: শ্রীকান্ত মাহাত বাড়ির নং : n0059 বয়স : 59 লিঙ্গ : পুরুষ	WB/34/237/258316	ফটো উপলব্ধ	504 নাম : আরতি মাহাত স্বামীর নাম: তিজু মাহাত বাড়ির নং : n0059 বয়স : 56 লিঙ্গ : মহিলা	DXG2635613	ফটো উপলব্ধ
505 নাম : দেবেন মাহাত পিতার নাম: শ্রীকান্ত মাহাত বাড়ির নং : n0059 বয়স : 51 লিঙ্গ : পুরুষ	WB/34/237/258583	ফটো উপলব্ধ	506 নাম : কমলা মাহাত স্বামীর নাম: দেবেন মাহাত বাড়ির নং : n0059 বয়স : 45 লিঙ্গ : মহিলা	NTO0305698	ফটো উপলব্ধ	507 নাম : জগদীশ মাহাত পিতার নাম: তিজু মাহাত বাড়ির নং : এন0059 বয়স : 21 লিঙ্গ : পুরুষ	NTO2465722	ফটো উপলব্ধ
508 নাম : শ্যামপদ মাহাত পিতার নাম: রাখহরি মাহাত বাড়ির নং : n0060 বয়স : 65 লিঙ্গ : পুরুষ	WB/34/237/258410	ফটো উপলব্ধ	509 নাম : উমেশচন্দ্র মাহাত পিতার নাম: শ্যামপদ মাহাত বাড়ির নং : n0060 বয়স : 41 লিঙ্গ : পুরুষ	DXG2635464	ফটো উপলব্ধ	510 নাম : বিজলা মাহাত স্বামীর নাম: শ্যামপদ মাহাত বাড়ির নং : n0060 বয়স : 59 লিঙ্গ : মহিলা	DXG1210673	ফটো উপলব্ধ

511 নাম : অনুশূয়া মাহাত স্বামীর নাম: সুশীল মাহাত বাড়ির নং : n0060 বয়স : 43 লিঙ্গ : মহিলা	DXG1893221 ফটো উপলব্ধ	512 নাম : রাহুল মাহাত মায়ের নাম: ছুটুবালা মাহাত বাড়ির নং : n0060 বয়স : 43 লিঙ্গ : পুরুষ	DXG1893213 ফটো উপলব্ধ	513 নাম : উষাবালা মাহাত স্বামীর নাম: হলধর মাহাত বাড়ির নং : n0107 বয়স : 50 লিঙ্গ : মহিলা	DXG1893270 ফটো উপলব্ধ
514 নাম : কুলদা মাহাত স্বামীর নাম: নিতাই মাহাত বাড়ির নং : n0108 বয়স : 81 লিঙ্গ : মহিলা	WB/34/237/258542 ফটো উপলব্ধ	515 নাম : উমেশচন্দ্র মাহাত পিতার নাম: নিতাই মাহাত বাড়ির নং : n0108 বয়স : 56 লিঙ্গ : পুরুষ	DXG1268499 ফটো উপলব্ধ	516 নাম : বিলাসী মাহাত স্বামীর নাম: উমেশচন্দ্র মাহাত বাড়ির নং : n0108 বয়স : 51 লিঙ্গ : মহিলা	DXG1268523 ফটো উপলব্ধ
517 নাম : অরুণ মাহাত পিতার নাম: উমেশচন্দ্র মাহাত বাড়ির নং : n0108 বয়স : 33 লিঙ্গ : পুরুষ	NTO1550367 ফটো উপলব্ধ	518 নাম : ঠাকুরদাস মাহাত পিতার নাম: নন্দলাল মাহাত বাড়ির নং : n0122 বয়স : 39 লিঙ্গ : পুরুষ	DXG2741189 ফটো উপলব্ধ	519 নাম : জিতেন মাহাত পিতার নাম: দ্বিজপদ মাহাত বাড়ির নং : n0122 বয়স : 33 লিঙ্গ : পুরুষ	NTO1441724 ফটো উপলব্ধ
520 নাম : হেমন্তী মাহাত স্বামীর নাম: রবি মাহাত বাড়ির নং : n0035 বয়স : 39 লিঙ্গ : মহিলা	DXG2783710 ফটো উপলব্ধ	521 নাম : ধনঞ্জয় মাহাত পিতার নাম: মৃত্যুঞ্জয় মাহাত বাড়ির নং : n0035 বয়স : 41 লিঙ্গ : পুরুষ	DXG2300317 ফটো উপলব্ধ	522 নাম : কুন্তি মাহাত স্বামীর নাম: ধনঞ্জয় মাহাত বাড়ির নং : n0035 বয়স : 34 লিঙ্গ : মহিলা	NTO1346360 ফটো উপলব্ধ
523 নাম : কুন্তি মাহাত স্বামীর নাম: মৃত্যুঞ্জয় মাহাত বাড়ির নং : n0035 বয়স : 61 লিঙ্গ : মহিলা	WB/34/237/258308 ফটো উপলব্ধ	524 নাম : নিকিতা মাহাত পিতার নাম: রবি মাহাত বাড়ির নং : এন0035 বয়স : 21 লিঙ্গ : মহিলা	NTO2436095 ফটো উপলব্ধ	525 নাম : সরলবাণি মাহাত স্বামীর নাম: লক্ষীরাম মাহাত বাড়ির নং : n0036 বয়স : 56 লিঙ্গ : মহিলা	DXG2635647 ফটো উপলব্ধ
526 নাম : লক্ষীরাম মাহাত পিতার নাম: দুঃখু মাহাত বাড়ির নং : n0036 বয়স : 61 লিঙ্গ : পুরুষ	WB/34/237/258025 ফটো উপলব্ধ	527 নাম : রাইমনি মাহাত স্বামীর নাম: নিধিরাম মাহাত বাড়ির নং : n0036 বয়স : 58 লিঙ্গ : মহিলা	WB/34/237/258309 ফটো উপলব্ধ	528 নাম : ভুবনেশ্বর মাহাত পিতার নাম: লক্ষীরাম মাহাত বাড়ির নং : n0036 বয়স : 29 লিঙ্গ : পুরুষ	NTO1658806 ফটো উপলব্ধ
529 নাম : আকলী মাহাত স্বামীর নাম: কপ্তিরাম মাহাত বাড়ির নং : n0037 বয়স : 68 লিঙ্গ : মহিলা	DXG1893197 ফটো উপলব্ধ	530 নাম : কপ্তিরাম মাহাত পিতার নাম: দুঃখু মাহাত বাড়ির নং : n0037 বয়স : 66 লিঙ্গ : পুরুষ	WB/34/237/258633 ফটো উপলব্ধ	531 নাম : চিরঞ্জিত মাহাত পিতার নাম: কপ্তিরাম মাহাত বাড়ির নং : n0037 বয়স : 30 লিঙ্গ : পুরুষ	NTO1550441 ফটো উপলব্ধ
532 নাম : প্রসেনজিত মাহাত পিতার নাম: কপ্তিরাম মাহাত বাড়ির নং : এন0037 বয়স : 21 লিঙ্গ : পুরুষ	NTO2466118 ফটো উপলব্ধ	533 নাম : শেফালী মাহাত স্বামীর নাম: চিরঞ্জিত মাহাত বাড়ির নং : এন0037 বয়স : 20 লিঙ্গ : মহিলা	NTO2476398 ফটো উপলব্ধ	534 নাম : উর্মিলা মাহাত স্বামীর নাম: রজনী মাহাত বাড়ির নং : n0038 বয়স : 63 লিঙ্গ : মহিলা	WB/34/237/258047 ফটো উপলব্ধ
535 নাম : খগেন চন্দ্র মাহাত পিতার নাম: রজনীকান্ত মাহাত বাড়ির নং : n0038 বয়স : 37 লিঙ্গ : পুরুষ	DXG2783660 ফটো উপলব্ধ	536 নাম : ক্ষুদিরাম মাহাত পিতার নাম: বনমালী মাহাত বাড়ির নং : n0039 বয়স : 53 লিঙ্গ : পুরুষ	DXG2635506 ফটো উপলব্ধ	537 নাম : মেরথু মাহাত পিতার নাম: বনমালী মাহাত বাড়ির নং : n0039 বয়স : 47 লিঙ্গ : পুরুষ	DXG1893346 ফটো উপলব্ধ
538 নাম : মঙ্গলী মাহাত স্বামীর নাম: মেরথু মাহাত বাড়ির নং : n0039 বয়স : 45 লিঙ্গ : মহিলা	DXG1893353 ফটো উপলব্ধ	539 নাম : রহনী মাহাত স্বামীর নাম: রসরাজ মাহাত বাড়ির নং : n0040 বয়স : 75 লিঙ্গ : মহিলা	NTO00304238 ফটো উপলব্ধ	540 নাম : কেশবচন্দ্র মাহাত পিতার নাম: রসরাজ মাহাত বাড়ির নং : n0040 বয়স : 51 লিঙ্গ : পুরুষ	WB/34/237/258144 ফটো উপলব্ধ



541 নাম : বিজলা মাহাত স্বামীর নাম: কেশবচন্দ্র মাহাত বাড়ির নং : n0040 বয়স : 43 লিঙ্গ : মহিলা	DXG1892991 ফটো উপলব্ধ	542 নাম : রঘুনাথ মাহাত পিতার নাম: শিবরাম মাহাত বাড়ির নং : n0041 বয়স : 56 লিঙ্গ : পুরুষ	WB/34/237/258381 ফটো উপলব্ধ	543 নাম : সন্ধ্যা মাহাত স্বামীর নাম: রঘুনাথ মাহাত বাড়ির নং : n0041 বয়স : 46 লিঙ্গ : মহিলা	DXG1211572 ফটো উপলব্ধ
544 নাম : মেঘনাথ মাহাত পিতার নাম: শিবরাম মাহাত বাড়ির নং : n0041 বয়স : 46 লিঙ্গ : পুরুষ	DXG2299832 ফটো উপলব্ধ	545 নাম : রেখাবালা মাহাত স্বামীর নাম: মেঘনাথ মাহাত বাড়ির নং : n0041 বয়স : 39 লিঙ্গ : মহিলা	NT01194919 ফটো উপলব্ধ	546 নাম : সুধীর মাহাত পিতার নাম: বাদশাহি মাহাত বাড়ির নং : n0042 বয়স : 63 লিঙ্গ : পুরুষ	DXG1210921 ফটো উপলব্ধ
547 নাম : কমলা মাহাত স্বামীর নাম: সুধীর মাহাত বাড়ির নং : n0042 বয়স : 59 লিঙ্গ : মহিলা	DXG1211598 ফটো উপলব্ধ	Q 548 নাম : নুনিবালা মাহাত স্বামীর নাম: রামপদ মাহাত বাড়ির নং : বয়স : 53 লিঙ্গ : মহিলা	DXG2301778 ফটো উপলব্ধ	549 নাম : জগৎপাল মাহাত পিতার নাম: রামপদ মাহাত বাড়ির নং : n0043 বয়স : 41 লিঙ্গ : পুরুষ	DXG1210863 ফটো উপলব্ধ
550 নাম : উষারানী মাহাত স্বামীর নাম: জগৎপাল মাহাত বাড়ির নং : n0043 বয়স : 45 লিঙ্গ : মহিলা	DXG1211564 ফটো উপলব্ধ	551 নাম : ফাল্গুনী মাহাত পিতার নাম: কালিচরন মাহাত বাড়ির নং : n0044 বয়স : 49 লিঙ্গ : পুরুষ	DXG1893247 ফটো উপলব্ধ	552 নাম : কমলা মাহাত স্বামীর নাম: উমাচরন মাহাত বাড়ির নং : n0045 বয়স : 62 লিঙ্গ : মহিলা	WB/34/237/258616 ফটো উপলব্ধ
553 নাম : উপাসী মাহাত স্বামীর নাম: অশোক মাহাত বাড়ির নং : n0045 বয়স : 34 লিঙ্গ : মহিলা	NT01346378 ফটো উপলব্ধ	554 নাম : বর্ননী মাহাত স্বামীর নাম: বিরসিং মাহাত বাড়ির নং : n0045 বয়স : 38 লিঙ্গ : মহিলা	NT01195072 ফটো উপলব্ধ	555 নাম : জিতন মাহাত স্বামীর নাম: ছুট্ট মাহাত বাড়ির নং : n0046 বয়স : 71 লিঙ্গ : মহিলা	WB/34/237/258480 ফটো উপলব্ধ
556 নাম : শিশুপাল মাহাত পিতার নাম: ছুট্ট মাহাত বাড়ির নং : n0046 বয়স : 38 লিঙ্গ : পুরুষ	DXG2741080 ফটো উপলব্ধ	557 নাম : মমতা মাহাত স্বামীর নাম: শিশুপাল মাহাত বাড়ির নং : n0046 বয়স : 33 লিঙ্গ : মহিলা	NT01346303 ফটো উপলব্ধ	558 নাম : বিপিন মাহাত পিতার নাম: ছুট্ট বাবু মাহাত বাড়ির নং : n0046 বয়স : 42 লিঙ্গ : পুরুষ	DXG1893569 ফটো উপলব্ধ
559 নাম : সরস্বতী মাহাত স্বামীর নাম: বিপিন মাহাত বাড়ির নং : n0046 বয়স : 37 লিঙ্গ : মহিলা	DXG2783678 ফটো উপলব্ধ	560 নাম : সত্য মাহাত স্বামীর নাম: রথুলাল মাহাত বাড়ির নং : n0047 বয়স : 61 লিঙ্গ : মহিলা	WB/34/237/258618 ফটো উপলব্ধ	561 নাম : অঙ্গদ মাহাত পিতার নাম: রথুলাল মাহাত বাড়ির নং : n0047 বয়স : 37 লিঙ্গ : পুরুষ	DXG2783637 ফটো উপলব্ধ
562 নাম : মেথর মাহাত পিতার নাম: মনসারাম মাহাত বাড়ির নং : n0085 বয়স : 61 লিঙ্গ : পুরুষ	DXG1269182 ফটো উপলব্ধ	563 নাম : সুলেখা মাহাত স্বামীর নাম: মেথর মাহাত বাড়ির নং : n0085 বয়স : 46 লিঙ্গ : মহিলা	DXG2741122 ফটো উপলব্ধ	564 নাম : সদানন্দ মাহাত পিতার নাম: মেথর মাহাত বাড়ির নং : n0085 বয়স : 31 লিঙ্গ : পুরুষ	NT01441674 ফটো উপলব্ধ
565 নাম : গুরুপদ মাহাত পিতার নাম: আনন্দ মাহাত বাড়ির নং : n0121 বয়স : 67 লিঙ্গ : পুরুষ	WB/34/237/258008 ফটো উপলব্ধ	566 নাম : শুভদ্রা মাহাত স্বামীর নাম: হরিপদ মাহাত বাড়ির নং : n0121 বয়স : 39 লিঙ্গ : মহিলা	NT00304436 ফটো উপলব্ধ	567 নাম : রক্তাবালা মাহাত স্বামীর নাম: দ্বিজপদ মাহাত বাড়ির নং : n0121 বয়স : 51 লিঙ্গ : মহিলা	DXG1279017 ফটো উপলব্ধ
568 নাম : সরুনা মাহাত স্বামীর নাম: নন্দলাল মাহাত বাড়ির নং : n0122 বয়স : 76 লিঙ্গ : মহিলা	WB/34/237/258119 ফটো উপলব্ধ	569 নাম : তুলসীদাস মাহাত পিতার নাম: নন্দলাল মাহাত বাড়ির নং : n0122 বয়স : 57 লিঙ্গ : পুরুষ	WB/34/237/258351 ফটো উপলব্ধ	570 নাম : কুন্তি মাহাত স্বামীর নাম: তুলসীদাস মাহাত বাড়ির নং : n0122 বয়স : 53 লিঙ্গ : মহিলা	WB/34/237/258400 ফটো উপলব্ধ

571 নাম : সনকা মাহাত স্বামীর নাম: তুলসীদাস মাহাত বাড়ির নং : n0122 বয়স : 51 লিঙ্গ : মহিলা	DXG1893064 ফটো উপলব্ধ	572 নাম : পবনচন্দ্র মাহাত পিতার নাম: রামপদ মাহাত বাড়ির নং : n0022 বয়স : 56 লিঙ্গ : পুরুষ	DXG2300416 ফটো উপলব্ধ	573 নাম : শিবানী মাহাত স্বামীর নাম: অজিত মাহাত বাড়ির নং : n0022 বয়স : 32 লিঙ্গ : মহিলা	NT01658780 ফটো উপলব্ধ
574 নাম : অজিত মাহাত পিতার নাম: শ্রীপতিনাথ মাহাত বাড়ির নং : n0022 বয়স : 30 লিঙ্গ : পুরুষ	NT01550557 ফটো উপলব্ধ	575 নাম : দীপক মাহাত পিতার নাম: চণ্ডিচরন মাহাত বাড়ির নং : n0021 বয়স : 37 লিঙ্গ : পুরুষ	NT01195007 ফটো উপলব্ধ	576 নাম : দীনেশ মাহাত পিতার নাম: চণ্ডিচরন মাহাত বাড়ির নং : n0021 বয়স : 39 লিঙ্গ : পুরুষ	NT01550433 ফটো উপলব্ধ
577 নাম : চন্দীচরন মাহাত পিতার নাম: মহেশ্বর মাহাত বাড়ির নং : n0021 বয়স : 61 লিঙ্গ : পুরুষ	WB/34/237/258597 ফটো উপলব্ধ	578 নাম : বীরসিং মাহাত পিতার নাম: পরশুরাম মাহাত বাড়ির নং : n0019 বয়স : 30 লিঙ্গ : পুরুষ	NT01550482 ফটো উপলব্ধ	579 নাম : বুধনি মাহাত স্বামীর নাম: পরশুরাম মাহাত বাড়ির নং : n0019 বয়স : 59 লিঙ্গ : মহিলা	WB/34/237/258216 ফটো উপলব্ধ
580 নাম : পরশুরাম মাহাত পিতার নাম: গনেশ মাহাত বাড়ির নং : n0019 বয়স : 63 লিঙ্গ : পুরুষ	DXG2635522 ফটো উপলব্ধ	581 নাম : ধনারাম মাহাত পিতার নাম: দুর্গাচরন মাহাত বাড়ির নং : n0018 বয়স : 39 লিঙ্গ : পুরুষ	NT00305896 ফটো উপলব্ধ	582 নাম : প্রদ্যুৎ মাহাত পিতার নাম: বীরেন মাহাত বাড়ির নং : n0018 বয়স : 30 লিঙ্গ : পুরুষ	NT01550474 ফটো উপলব্ধ
583 নাম : রসুনা মাহাত স্বামীর নাম: বীরেন মাহাত বাড়ির নং : n0018 বয়স : 55 লিঙ্গ : মহিলা	WB/34/237/258158 ফটো উপলব্ধ	584 নাম : বীরেন মাহাত পিতার নাম: রাজকিশোর মাহাত বাড়ির নং : n0018 বয়স : 62 লিঙ্গ : পুরুষ	NT02412393 ফটো উপলব্ধ	585 নাম : ইন্দু মাহাত স্বামীর নাম: রাজকিশোর মাহাত বাড়ির নং : n0018 বয়স : 76 লিঙ্গ : মহিলা	WB/34/237/258152 ফটো উপলব্ধ
586 নাম : অমিতকুমার মাহাত পিতার নাম: সহিদাস মাহাত বাড়ির নং : n0017 বয়স : 42 লিঙ্গ : পুরুষ	DXG2300473 ফটো উপলব্ধ	587 নাম : কমলা মাহাত স্বামীর নাম: সহিদাস মাহাত বাড়ির নং : n0017 বয়স : 61 লিঙ্গ : মহিলা	WB/34/237/258625 ফটো উপলব্ধ	588 নাম : সহিদাস মাহাত পিতার নাম: ভগীরথ মাহাত বাড়ির নং : n0017 বয়স : 67 লিঙ্গ : পুরুষ	WB/34/237/258596 ফটো উপলব্ধ
589 নাম : দিপালী মাহাত স্বামীর নাম: সুনীল মাহাত বাড়ির নং : n0016 বয়স : 43 লিঙ্গ : মহিলা	DXG2520245 ফটো উপলব্ধ	590 নাম : সুনীল মাহাত পিতার নাম: শিবেশ্বর মাহাত বাড়ির নং : n0016 বয়স : 57 লিঙ্গ : পুরুষ	WB/34/237/258511 ফটো উপলব্ধ	591 নাম : অনামিকা মাহাত পিতার নাম: সুনীল মাহাত বাড়ির নং : এন0016 বয়স : 20 লিঙ্গ : মহিলা	NT02485951 ফটো উপলব্ধ
592 নাম : মনবোধ মাহাত পিতার নাম: গুহিরাম মাহাত বাড়ির নং : n0015 বয়স : 32 লিঙ্গ : পুরুষ	NT01346261 ফটো উপলব্ধ	593 নাম : পাঞ্চলী মাহাত স্বামীর নাম: মনোজ মাহাত বাড়ির নং : n0015 বয়স : 32 লিঙ্গ : মহিলা	NT01441757 ফটো উপলব্ধ	594 নাম : মনোজ মাহাত পিতার নাম: গুহিরাম মাহাত বাড়ির নং : n0015 বয়স : 34 লিঙ্গ : পুরুষ	NT01194950 ফটো উপলব্ধ
595 নাম : লগনি মাহাত স্বামীর নাম: গুহিরাম মাহাত বাড়ির নং : n0015 বয়স : 69 লিঙ্গ : মহিলা	WB/34/237/258116 ফটো উপলব্ধ	596 নাম : গুহিরাম মাহাত পিতার নাম: মস্তা মাহাত বাড়ির নং : n0015 বয়স : 73 লিঙ্গ : পুরুষ	WB/34/237/258594 ফটো উপলব্ধ	597 নাম : হরেকৃষ্ণ মাহাত পিতার নাম: দুর্গাচরন মাহাত বাড়ির নং : n0014 বয়স : 34 লিঙ্গ : পুরুষ	NT01550540 ফটো উপলব্ধ
598 নাম : শারদা মাহাত স্বামীর নাম: হরেকৃষ্ণ মাহাত বাড়ির নং : n0014 বয়স : 34 লিঙ্গ : মহিলা	NT01658822 ফটো উপলব্ধ	599 নাম : রেবতী মাহাত স্বামীর নাম: ধনারাম মাহাত বাড়ির নং : n0014 বয়স : 37 লিঙ্গ : মহিলা	NT00305847 ফটো উপলব্ধ	600 নাম : বুধন মাহাত মায়ের নাম: জলেশ্বরী মাহাত বাড়ির নং : n0095 বয়স : 46 লিঙ্গ : মহিলা	NT01441849 ফটো উপলব্ধ

601 নাম : সুবল মাহাত পিতার নাম: সুস্থিধর মাহাত বাড়ির নং : n0096 বয়স : 63 লিঙ্গ : পুরুষ	WB/34/237/258039	ফটো উপলব্ধ	602 নাম : পৌতম মাহাত পিতার নাম: সুবল চন্দ্র মাহাত বাড়ির নং : n0096 বয়স : 38 লিঙ্গ : পুরুষ	DXG2741148	ফটো উপলব্ধ	603 নাম : কুস্তি মাহাত স্বামীর নাম: পৌতম মাহাত বাড়ির নং : n0096 বয়স : 33 লিঙ্গ : মহিলা	NT01658988	ফটো উপলব্ধ
604 নাম : সৃজিত মাহাত পিতার নাম: পৌতম মাহাত বাড়ির নং : এন0096 বয়স : 20 লিঙ্গ : পুরুষ	NT02484723	ফটো উপলব্ধ	605 নাম : মনোহর মাহাত পিতার নাম: গৌরচন্দ্র মাহাত বাড়ির নং : n0097 বয়স : 63 লিঙ্গ : পুরুষ	WB/34/237/258552	ফটো উপলব্ধ	606 নাম : যমুনা মাহাত স্বামীর নাম: মনোহর মাহাত বাড়ির নং : n0097 বয়স : 59 লিঙ্গ : মহিলা	WB/34/237/258502	ফটো উপলব্ধ
607 নাম : বিভীষন মাহাত পিতার নাম: গৌরচন্দ্র মাহাত বাড়ির নং : n0097 বয়স : 60 লিঙ্গ : পুরুষ	WB/34/237/258553	ফটো উপলব্ধ	608 নাম : চৈতন্য মাহাত পিতার নাম: বিভীষন মাহাত বাড়ির নং : n0097 বয়স : 32 লিঙ্গ : পুরুষ	NT01550565	ফটো উপলব্ধ	609 নাম : সুর্দশন মাহাত পিতার নাম: গৌরচন্দ্র মাহাত বাড়ির নং : n0097 বয়স : 56 লিঙ্গ : পুরুষ	WB/34/237/258543	ফটো উপলব্ধ
610 নাম : কোকিলা মাহাত স্বামীর নাম: বিভীষন মাহাত বাড়ির নং : n0097 বয়স : 55 লিঙ্গ : মহিলা	WB/34/237/258500	ফটো উপলব্ধ	611 নাম : ফুলমনি মাহাত স্বামীর নাম: মিহির মাহাত বাড়ির নং : n0098 বয়স : 50 লিঙ্গ : মহিলা	NT02494789	ফটো উপলব্ধ	612 নাম : দামোদর মাহাত মায়ের নাম: ফুলমনি মাহাত বাড়ির নং : সারান্দ বয়স : 21 লিঙ্গ : পুরুষ	NT02442259	ফটো উপলব্ধ
613 নাম : আস্তিক মাহাত পিতার নাম: পরশুরাম মাহাত বাড়ির নং : n0099 বয়স : 76 লিঙ্গ : পুরুষ	WB/34/237/258379	ফটো উপলব্ধ	614 নাম : সমলি মাহাত স্বামীর নাম: আস্তিক মাহাত বাড়ির নং : n0099 বয়স : 68 লিঙ্গ : মহিলা	WB/34/237/258437	ফটো উপলব্ধ	615 নাম : গর্জন মাহাত পিতার নাম: আস্তিক মাহাত বাড়ির নং : n0099 বয়স : 51 লিঙ্গ : পুরুষ	WB/34/237/258360	ফটো উপলব্ধ
616 নাম : সীমা মাহাত স্বামীর নাম: গর্জন মাহাত বাড়ির নং : n0099 বয়স : 45 লিঙ্গ : মহিলা	NT00304626	ফটো উপলব্ধ	617 নাম : ভোয়ারবি মাহাত পিতার নাম: আস্তিক মাহাত বাড়ির নং : n0099 বয়স : 41 লিঙ্গ : পুরুষ	DXG2299865	ফটো উপলব্ধ	618 নাম : কম্পনা মাহাত স্বামীর নাম: ভোয়ারবি মাহাত বাড়ির নং : n0099 বয়স : 38 লিঙ্গ : মহিলা	NT00304634	ফটো উপলব্ধ
619 নাম : মুখু মাহাত স্বামীর নাম: চন্দ্রমোহন মাহাত বাড়ির নং : n0100 বয়স : 83 লিঙ্গ : মহিলা	WB/34/237/258438	ফটো উপলব্ধ	620 নাম : চিত্তরঞ্জন মাহাত পিতার নাম: চন্দ্রমোহন মাহাত বাড়ির নং : n0100 বয়স : 62 লিঙ্গ : পুরুষ	DXG2635563	ফটো উপলব্ধ	621 নাম : মালতী মাহাত স্বামীর নাম: চিত্তরঞ্জন মাহাত বাড়ির নং : n0100 বয়স : 59 লিঙ্গ : মহিলা	DXG1893528	ফটো উপলব্ধ
622 নাম : অমলেশ মাহাত পিতার নাম: চিত্তরঞ্জন মাহাত বাড়ির নং : n0100 বয়স : 30 লিঙ্গ : পুরুষ	NT01550631	ফটো উপলব্ধ	623 নাম : বলহরি মাহাত পিতার নাম: চন্দ্রমোহন মাহাত বাড়ির নং : n0100 বয়স : 42 লিঙ্গ : পুরুষ	DXG1893536	ফটো উপলব্ধ	624 নাম : জিরুলা মাহাত স্বামীর নাম: বলহরি মাহাত বাড়ির নং : n0100 বয়স : 39 লিঙ্গ : মহিলা	DXG2301729	ফটো উপলব্ধ
625 নাম : হরিদাস মাহাত পিতার নাম: জগু মাহাত বাড়ির নং : n0100 বয়স : 61 লিঙ্গ : পুরুষ	WB/34/237/258246	ফটো উপলব্ধ	626 নাম : জুড়ানী মাহাত অন্যান্য: রমানাথ মাহাত বাড়ির নং : n0101 বয়স : 69 লিঙ্গ : মহিলা	WB/34/237/258575	ফটো উপলব্ধ	627 নাম : শোভারাম মাহাত পিতার নাম: রমানাথ মাহাত বাড়ির নং : n0101 বয়স : 56 লিঙ্গ : পুরুষ	WB/34/237/258534	ফটো উপলব্ধ
628 নাম : উষাবালা মাহাত স্বামীর নাম: শোভারাম মাহাত বাড়ির নং : n0101 বয়স : 50 লিঙ্গ : মহিলা	WB/34/237/258573	ফটো উপলব্ধ	629 নাম : নীলিমা মাহাত পিতার নাম: শোভারাম মাহাত বাড়ির নং : এন0101 বয়স : 23 লিঙ্গ : মহিলা	NT02436012	ফটো উপলব্ধ	630 নাম : অমিত মাহাত পিতার নাম: শোভারাম মাহাত বাড়ির নং : এন0101 বয়স : 21 লিঙ্গ : পুরুষ	NT0247792	ফটো উপলব্ধ



631	WB/34/237/258045	নাম : রাজেন মাহাত পিতার নাম: মনিরাম মাহাত বাড়ির নং : n0102 বয়স : 67 লিঙ্গ : পুরুষ	ফটো উপলব্ধ	632	WB/34/237/258319	নাম : ডমনী মাহাত স্বামীর নাম: রাজেন মাহাত বাড়ির নং : n0102 বয়স : 50 লিঙ্গ : মহিলা	ফটো উপলব্ধ	633	WB/34/237/258106	নাম : অনিল মাহাত পিতার নাম: মনিরাম মাহাত বাড়ির নং : n0102 বয়স : 55 লিঙ্গ : পুরুষ	ফটো উপলব্ধ
634	WB/34/237/258324	নাম : পতিলা মাহাত স্বামীর নাম: অনিল মাহাত বাড়ির নং : n0102 বয়স : 53 লিঙ্গ : মহিলা	ফটো উপলব্ধ	635	NT02477867	নাম : রেবা মাহাত স্বামীর নাম: বিল্টু মাহাত বাড়ির নং : এন0102 বয়স : 24 লিঙ্গ : মহিলা	ফটো উপলব্ধ	636	WB/34/237/258191	নাম : তরন্বালা মাহাত স্বামীর নাম: ভাগবত মাহাত বাড়ির নং : n0103 বয়স : 69 লিঙ্গ : মহিলা	ফটো উপলব্ধ
637	WB/34/237/258357	নাম : গন্তীর মাহাত পিতার নাম: ভাগবত মাহাত বাড়ির নং : n0103 বয়স : 53 লিঙ্গ : পুরুষ	ফটো উপলব্ধ	638	DXG2095784	নাম : মনিবালা মাহাত স্বামীর নাম: গন্তীর মাহাত বাড়ির নং : n0103 বয়স : 41 লিঙ্গ : মহিলা	ফটো উপলব্ধ	639	NT02435915	নাম : প্রীতিলতা মাহাত পিতার নাম: গন্তীর মাহাত বাড়ির নং : এন0103 বয়স : 21 লিঙ্গ : মহিলা	ফটো উপলব্ধ
640	DXG2095735	নাম : শ্রীমতী বালা মাহাত স্বামীর নাম: উত্তম মাহাত বাড়ির নং : n0104 বয়স : 41 লিঙ্গ : মহিলা	ফটো উপলব্ধ	641	DXG2635472	নাম : রাজ কিশোর মাহাত পিতার নাম: মিতন মাহাত বাড়ির নং : n0105 বয়স : 75 লিঙ্গ : পুরুষ	ফটো উপলব্ধ	642	DXG1269703	নাম : কাশিনাথ মাহাত পিতার নাম: রাজ কিশোর মাহাত বাড়ির নং : n0105 বয়স : 43 লিঙ্গ : পুরুষ	ফটো উপলব্ধ
643	DXG2299956	নাম : রসনা মাহাত স্বামীর নাম: কাশীনাথ মাহাত বাড়ির নং : n0105 বয়স : 40 লিঙ্গ : মহিলা	ফটো উপলব্ধ	644	WB/34/237/258560	নাম : জগাই মাহাত পিতার নাম: মিতন মাহাত বাড়ির নং : n0106 বয়স : 73 লিঙ্গ : পুরুষ	ফটো উপলব্ধ	645	WB/34/237/258462	নাম : ঝুনিয়া মাহাত স্বামীর নাম: জগাই মাহাত বাড়ির নং : n0106 বয়স : 69 লিঙ্গ : মহিলা	ফটো উপলব্ধ
646	WB/34/237/258541	নাম : ভানুমতি মাহাত স্বামীর নাম: কিরিটীচন্দ্র মাহাত বাড়ির নং : n0107 বয়স : 89 লিঙ্গ : মহিলা	ফটো উপলব্ধ	647	WB/34/237/258352	নাম : জিরুল চন্দ্র মাহাত পিতার নাম: কিরিটী চন্দ্র মাহাত বাড়ির নং : n0107 বয়স : 61 লিঙ্গ : পুরুষ	ফটো উপলব্ধ	648	WB/34/237/258495	নাম : ভানু মাহাত স্বামীর নাম: জিরুল মাহাত বাড়ির নং : n0107 বয়স : 56 লিঙ্গ : মহিলা	ফটো উপলব্ধ
649	WB/34/237/258356	নাম : হলধর মাহাত পিতার নাম: কিরিটী চন্দ্র মাহাত বাড়ির নং : n0107 বয়স : 53 লিঙ্গ : পুরুষ	ফটো উপলব্ধ	650	NT00304857	নাম : রাধিকা মাহাত স্বামীর নাম: কৃষ্ণপদ মাহাত বাড়ির নং : n0076 বয়স : 61 লিঙ্গ : মহিলা	ফটো উপলব্ধ	651	DXG1269711	নাম : হরিচরন মাহাত পিতার নাম: গোকুলচন্দ্র মাহাত বাড়ির নং : n0078 বয়স : 48 লিঙ্গ : পুরুষ	ফটো উপলব্ধ
652	NT00305086	নাম : লখী মাহাত স্বামীর নাম: হরিচরন মাহাত বাড়ির নং : n0078 বয়স : 39 লিঙ্গ : মহিলা	ফটো উপলব্ধ	653	DXG1893437	নাম : লখী মাহাত স্বামীর নাম: গোকুল মাহাত বাড়ির নং : n0078 বয়স : 76 লিঙ্গ : মহিলা	ফটো উপলব্ধ	654	WB/34/237/258421	নাম : গুরুচরন মাহাত পিতার নাম: গোকুল মাহাত বাড়ির নং : n0078 বয়স : 51 লিঙ্গ : পুরুষ	ফটো উপলব্ধ
655	DXG2520211	নাম : লতিকা মাহাত স্বামীর নাম: গুরুচরন মাহাত বাড়ির নং : n0078 বয়স : 43 লিঙ্গ : মহিলা	ফটো উপলব্ধ	656	WB/34/237/258473	নাম : সানু মাহাত পিতার নাম: মনিরাম মাহাত বাড়ির নং : n0079 বয়স : 52 লিঙ্গ : মহিলা	ফটো উপলব্ধ	657	WB/34/237/258124	নাম : হারাধন মাহাত পিতার নাম: মনিরাম মাহাত বাড়ির নং : n0079 বয়স : 50 লিঙ্গ : পুরুষ	ফটো উপলব্ধ
658	DXG1893932	নাম : অনিতা মাহাত স্বামীর নাম: হারাধন মাহাত বাড়ির নং : n0079 বয়স : 42 লিঙ্গ : মহিলা	ফটো উপলব্ধ	659	DXG2635399	নাম : ঘসনি মাহাত স্বামীর নাম: ফাগু মাহাত বাড়ির নং : n0080 বয়স : 71 লিঙ্গ : মহিলা	ফটো উপলব্ধ	660	WB/34/237/258188	নাম : বিদেশী মাহাত পিতার নাম: ফাগু মাহাত বাড়ির নং : n0080 বয়স : 71 লিঙ্গ : পুরুষ	ফটো উপলব্ধ

661 নাম : মুসরী মাহাত স্বামীর নাম: বিদেশী মাহাত বাড়ির নং : n0080 বয়স : 50 লিঙ্গ : মহিলা	WB/34/237/258496	ফটো উপলব্ধ	662 নাম : জিরুল মাহাত পিতার নাম: ফাগু মাহাত বাড়ির নং : n0080 বয়স : 49 লিঙ্গ : পুরুষ	DXG1895440	ফটো উপলব্ধ	663 নাম : অজিত মাহাত পিতার নাম: ফাগু মাহাত বাড়ির নং : n0080 বয়স : 40 লিঙ্গ : পুরুষ	DXG2301752	ফটো উপলব্ধ
664 নাম : প্রতিমা মাহাত স্বামীর নাম: অজিত মাহাত বাড়ির নং : n0080 বয়স : 31 লিঙ্গ : মহিলা	NTO1658996	ফটো উপলব্ধ	665 নাম : সমলা মাহাত স্বামীর নাম: জিরুল মাহাত বাড়ির নং : n0080 বয়স : 42 লিঙ্গ : মহিলা	DXG1893080	ফটো উপলব্ধ	666 নাম : সুশেন মাহাত পিতার নাম: আশারাম মাহাত বাড়ির নং : n0080 বয়স : 42 লিঙ্গ : পুরুষ	DXG2299774	ফটো উপলব্ধ
667 নাম : প্রসেনজিৎ মাহাত পিতার নাম: বিদেশী মাহাত বাড়ির নং : এন0080 বয়স : 23 লিঙ্গ : পুরুষ	NTO2477784	ফটো উপলব্ধ	668 নাম : সমীর মাহাত পিতার নাম: সুশেন মাহাত বাড়ির নং : এন0080 বয়স : 22 লিঙ্গ : পুরুষ	NTO2483964	ফটো উপলব্ধ	669 নাম : রেনুকা মাহাত স্বামীর নাম: রাহুল মাহাত বাড়ির নং : n0060 বয়স : 38 লিঙ্গ : মহিলা	NTO0304691	ফটো উপলব্ধ
670 নাম : ললিতা মাহাত স্বামীর নাম: ধীরেন মাহাত বাড়ির নং : n0061 বয়স : 53 লিঙ্গ : মহিলা	WB/34/237/258413	ফটো উপলব্ধ	671 নাম : ভবানী মাহাত পিতার নাম: রাখহরি মাহাত বাড়ির নং : n0061 বয়স : 51 লিঙ্গ : মহিলা	WB/34/237/258396	ফটো উপলব্ধ	672 নাম : বালিকা মাহাত স্বামীর নাম: জয়রাম মাহাত বাড়ির নং : n0116 বয়স : 30 লিঙ্গ : মহিলা	NTO1658830	ফটো উপলব্ধ
673 নাম : জয়রাম মাহাত পিতার নাম: বৃন্দাবন মাহাত বাড়ির নং : n0116 বয়স : 33 লিঙ্গ : পুরুষ	NTO1346279	ফটো উপলব্ধ	674 নাম : পাকবতী মাহাত স্বামীর নাম: দিগম্বর মাহাত বাড়ির নং : n0116 বয়স : 50 লিঙ্গ : মহিলা	WB/34/237/258270	ফটো উপলব্ধ	675 নাম : দিগম্বর মাহাত পিতার নাম: বৃন্দাবন মাহাত বাড়ির নং : n0116 বয়স : 54 লিঙ্গ : পুরুষ	WB/34/237/258192	ফটো উপলব্ধ
676 নাম : বৃন্দাবন মাহাত পিতার নাম: নুকু মাহাত বাড়ির নং : n0116 বয়স : 86 লিঙ্গ : পুরুষ	WB/34/237/258367	ফটো উপলব্ধ	677 নাম : অষ্টমী মাহাত স্বামীর নাম: নীলমাধব মাহাত বাড়ির নং : n0115 বয়স : 34 লিঙ্গ : মহিলা	NTO1195098	ফটো উপলব্ধ	678 নাম : নীল মাধব মাহাত পিতার নাম: রামদাস মাহাত বাড়ির নং : n0115 বয়স : 36 লিঙ্গ : পুরুষ	DXG2520260	ফটো উপলব্ধ
679 নাম : রামদাস মাহাত পিতার নাম: জগু মাহাত বাড়ির নং : n0115 বয়স : 77 লিঙ্গ : পুরুষ	WB/34/237/258007	ফটো উপলব্ধ	680 নাম : পচনি মাহাত স্বামীর নাম: বলহরি মাহাত বাড়ির নং : n0113 বয়স : 41 লিঙ্গ : মহিলা	DXG2301711	ফটো উপলব্ধ	681 নাম : বলহরি মাহাত পিতার নাম: হাগুড় মাহাত বাড়ির নং : n0113 বয়স : 71 লিঙ্গ : পুরুষ	WB/34/237/258610	ফটো উপলব্ধ
682 নাম : মাহাবীর মাহাত পিতার নাম: বলহরি মাহাত বাড়ির নং : এন0113 বয়স : 24 লিঙ্গ : পুরুষ	NTO2480192	ফটো উপলব্ধ	683 নাম : সুচিত্রা মাহাত স্বামীর নাম: গোবর্দন মাহাত বাড়ির নং : n0112 বয়স : 40 লিঙ্গ : মহিলা	DXG2741155	ফটো উপলব্ধ	684 নাম : গোবর্দন মাহাত পিতার নাম: সীতারাম মাহাত বাড়ির নং : n0112 বয়স : 48 লিঙ্গ : পুরুষ	DXG2300358	ফটো উপলব্ধ
685 নাম : দেবেন্দ্রনাথ মাহাত পিতার নাম: সীতারাম মাহাত বাড়ির নং : n0112 বয়স : 53 লিঙ্গ : পুরুষ	WB/34/237/258584	ফটো উপলব্ধ	686 নাম : বাসন্তী মাহাত স্বামীর নাম: মধুসূদন মাহাত বাড়ির নং : n0112 বয়স : 54 লিঙ্গ : মহিলা	WB/34/237/258295	ফটো উপলব্ধ	687 নাম : মধুসূদন মাহাত পিতার নাম: সীতারাম মাহাত বাড়ির নং : n0112 বয়স : 59 লিঙ্গ : পুরুষ	DXG1893759	ফটো উপলব্ধ
688 নাম : সীতারাম মাহাত পিতার নাম: ধনঞ্জয় মাহাত বাড়ির নং : n0112 বয়স : 81 লিঙ্গ : পুরুষ	WB/34/237/258155	ফটো উপলব্ধ	689 নাম : নমিতা মাহাত স্বামীর নাম: সদাই মাহাত বাড়ির নং : n0111 বয়স : 40 লিঙ্গ : মহিলা	DXG2300127	ফটো উপলব্ধ	690 নাম : সদাই মাহাত পিতার নাম: ঘাসিরাম মাহাত বাড়ির নং : n0111 বয়স : 46 লিঙ্গ : পুরুষ	DXG2300119	ফটো উপলব্ধ

691 নাম : মিথিলা মাহাত স্বামীর নাম: সনাতন মাহাত বাড়ির নং : n0111 বয়স : 50 লিঙ্গ : মহিলা	DXG1893460 ফটো উপলব্ধ	692 নাম : সনাতন মাহাত পিতার নাম: ঘাসিরাম মাহাত বাড়ির নং : n0111 বয়স : 52 লিঙ্গ : পুরুষ	WB/34/237/258140 ফটো উপলব্ধ	693 নাম : সুমিতা মাহাত স্বামীর নাম: প্রবীর মাহাত বাড়ির নং : সারসো বয়স : 20 লিঙ্গ : মহিলা	NTO2427011 ফটো উপলব্ধ
694 নাম : সুমিতা মাহাত স্বামীর নাম: বিদ্যাধর মাহাত বাড়ির নং : n0110 বয়স : 53 লিঙ্গ : মহিলা	WB/34/237/258533 ফটো উপলব্ধ	695 নাম : বিদ্যাধর মাহাত পিতার নাম: ভজহরি মাহাত বাড়ির নং : n0110 বয়স : 56 লিঙ্গ : পুরুষ	WB/34/237/258635 ফটো উপলব্ধ	696 নাম : চিনিবালা মাহাত পিতার নাম: ভজহরি মাহাত বাড়ির নং : n0110 বয়স : 58 লিঙ্গ : মহিলা	WB/34/237/258565 ফটো উপলব্ধ
697 নাম : ভানু মাহাত স্বামীর নাম: কৃষ্ণপদ মাহাত বাড়ির নং : n0109 বয়স : 63 লিঙ্গ : মহিলা	WB/34/237/258426 ফটো উপলব্ধ	698 নাম : বিকাশ মাহাত পিতার নাম: গতিকৃষ্ণ মাহাত বাড়ির নং : n0109 বয়স : 30 লিঙ্গ : পুরুষ	NTO1550615 ফটো উপলব্ধ	699 নাম : নিত্যানন্দ মাহাত পিতার নাম: নামনারায়ন মাহাত বাড়ির নং : n0032 বয়স : 50 লিঙ্গ : পুরুষ	WB/34/237/258142 ফটো উপলব্ধ
700 নাম : মেনকা মাহাত পিতার নাম: বিরেশ চন্দ্র মাহাত বাড়ির নং : n0031 বয়স : 31 লিঙ্গ : মহিলা	NTO1441880 ফটো উপলব্ধ	701 নাম : মেনকা মাহাত স্বামীর নাম: শঙ্কর মাহাত বাড়ির নং : n0031 বয়স : 46 লিঙ্গ : মহিলা	DXG2300465 ফটো উপলব্ধ	702 নাম : বিরেশচন্দ্র মাহাত পিতার নাম: হীরালাল মাহাত বাড়ির নং : n0031 বয়স : 65 লিঙ্গ : পুরুষ	WB/34/237/258032 ফটো উপলব্ধ
703 নাম : পরিতোষ মাহাত পিতার নাম: শংকর প্রসাদ মাহাত বাড়ির নং : এন0031 বয়স : 22 লিঙ্গ : পুরুষ	NTO2481794 ফটো উপলব্ধ	704 নাম : ললিতা মাহাত স্বামীর নাম: নগেন্দ্র মাহাত বাড়ির নং : n0030 বয়স : 59 লিঙ্গ : মহিলা	WB/34/237/258636 ফটো উপলব্ধ	705 নাম : কিংকর মাহাত পিতার নাম: শম্ভুনাথ মাহাত বাড়ির নং : n0030 বয়স : 56 লিঙ্গ : পুরুষ	WB/34/237/258549 ফটো উপলব্ধ
706 নাম : দুর্নুবালা মাহাত পিতার নাম: শম্ভুনাথ মাহাত বাড়ির নং : n0030 বয়স : 59 লিঙ্গ : মহিলা	WB/34/237/258580 ফটো উপলব্ধ	707 নাম : নগেন্দ্রনাথ মাহাত পিতার নাম: শম্ভুনাথ মাহাত বাড়ির নং : n0030 বয়স : 62 লিঙ্গ : পুরুষ	WB/34/237/258344 ফটো উপলব্ধ	708 নাম : চক্রধর মাহাত পিতার নাম: নরেশ মাহাত বাড়ির নং : n0030 বয়স : 31 লিঙ্গ : পুরুষ	NTO1658855 ফটো উপলব্ধ
709 নাম : বিপত্তারন মাহাত পিতার নাম: নরেশ মাহাত বাড়ির নং : n0030 বয়স : 39 লিঙ্গ : পুরুষ	NTO1195056 ফটো উপলব্ধ	710 নাম : সাগরী মাহাত স্বামীর নাম: নরেশ মাহাত বাড়ির নং : n0030 বয়স : 63 লিঙ্গ : মহিলা	WB/34/237/258030 ফটো উপলব্ধ	711 নাম : কেপিন্দ্রনাথ মাহাত পিতার নাম: রঘুনাথ মাহাত বাড়ির নং : n0029 বয়স : 38 লিঙ্গ : পুরুষ	NTO0306217 ফটো উপলব্ধ
712 নাম : কুইলী মাহাত স্বামীর নাম: রঘু মাহাত বাড়ির নং : n0029 বয়স : 62 লিঙ্গ : মহিলা	WB/34/237/258577 ফটো উপলব্ধ	713 নাম : রঘু মাহাত পিতার নাম: ফাগু মাহাত বাড়ির নং : n0029 বয়স : 65 লিঙ্গ : পুরুষ	WB/34/237/258016 ফটো উপলব্ধ	714 নাম : দেবশ্বরন মাহাত পিতার নাম: জগদীশ মাহাত বাড়ির নং : n0028 বয়স : 30 লিঙ্গ : পুরুষ	NTO1550524 ফটো উপলব্ধ
715 নাম : অম্বরীশ মাহাত পিতার নাম: জগদীশ মাহাত বাড়ির নং : n0028 বয়স : 37 লিঙ্গ : পুরুষ	DXG2783652 ফটো উপলব্ধ	716 নাম : উজ্জ্বলা মাহাত স্বামীর নাম: রহিন মাহাত বাড়ির নং : n0027 বয়স : 63 লিঙ্গ : মহিলা	DXG1893171 ফটো উপলব্ধ	717 নাম : কল্যাণী মাহাত স্বামীর নাম: রঞ্জিত মাহাত বাড়ির নং : n0026 বয়স : 44 লিঙ্গ : মহিলা	DXG2300234 ফটো উপলব্ধ
718 নাম : রঞ্জিত মাহাত পিতার নাম: মাখন মাহাত বাড়ির নং : n0026 বয়স : 53 লিঙ্গ : পুরুষ	WB/34/237/258136 ফটো উপলব্ধ	719 নাম : নিখিল মাহাত পিতার নাম: গঙ্গাধর মাহাত বাড়ির নং : n0025 বয়স : 34 লিঙ্গ : পুরুষ	NTO1346329 ফটো উপলব্ধ	720 নাম : অখিল মাহাত পিতার নাম: বিভূতী মাহাত বাড়ির নং : n0025 বয়স : 38 লিঙ্গ : পুরুষ	DXG2783728 ফটো উপলব্ধ

721 নাম : অলকা মাহাত স্বামীর নাম: গঙ্গাধর মাহাত বাড়ির নং : n0025 বয়স : 63 লিঙ্গ : মহিলা	WB/34/237/258472	722 নাম : পঙ্কজ মাহাত পিতার নাম: বিভূতি মাহাত বাড়ির নং : n0025 বয়স : 29 লিঙ্গ : পুরুষ	NT01658962	723 নাম : অঞ্জনা মাহাত স্বামীর নাম: বিভূতি মাহাত বাড়ির নং : n0025 বয়স : 67 লিঙ্গ : মহিলা	WB/34/237/258478
724 নাম : বিভূতি মাহাত পিতার নাম: দয়ারাম মাহাত বাড়ির নং : n0025 বয়স : 72 লিঙ্গ : পুরুষ	NT02219194	725 নাম : বারুণী মাহাত পিতার নাম: শক্তিপদ মাহাত বাড়ির নং : n0024 বয়স : 48 লিঙ্গ : মহিলা	DXG2635571	726 নাম : সন্ধ্যা মাহাত স্বামীর নাম: মোটা মাহাত বাড়ির নং : এন0024 বয়স : 22 লিঙ্গ : মহিলা	NT02487221
727 নাম : কনিকা মাহাত স্বামীর নাম: তপন মাহাত বাড়ির নং : n0023 বয়স : 31 লিঙ্গ : মহিলা	NT01441740	728 নাম : তপন মাহাত পিতার নাম: শ্যামপদ মাহাত বাড়ির নং : n0023 বয়স : 40 লিঙ্গ : পুরুষ	DXG2300531	729 নাম : শ্যামপদ মাহাত পিতার নাম: হরি মাহাত বাড়ির নং : n0023 বয়স : 64 লিঙ্গ : পুরুষ	NT00306779
730 নাম : রমনী মাহাত স্বামীর নাম: পবনচন্দ্র মাহাত বাড়ির নং : n0022 বয়স : 53 লিঙ্গ : মহিলা	DXG2300424	731 নাম : ধনেশ্বর মাহাত পিতার নাম: দুর্গাচরন মাহাত বাড়ির নং : n0014 বয়স : 29 লিঙ্গ : পুরুষ	NT01658772	732 নাম : জুগুনী মাহাত স্বামীর নাম: দুর্গাচরন মাহাত বাড়ির নং : n0014 বয়স : 61 লিঙ্গ : মহিলা	WB/34/237/258362
733 নাম : সতু মাহাত স্বামীর নাম: শ্রীপতি মাহাত বাড়ির নং : n0013 বয়স : 66 লিঙ্গ : মহিলা	WB/34/237/258181	734 নাম : হেমালী মাহাত স্বামীর নাম: অমূল্য মাহাত বাড়ির নং : n0012 বয়স : 31 লিঙ্গ : মহিলা	NT01658921	735 নাম : অমূল্য মাহাত পিতার নাম: দ্বিজপদ মাহাত বাড়ির নং : n0012 বয়স : 37 লিঙ্গ : পুরুষ	NT00305664
736 নাম : চম্পালা মাহাত স্বামীর নাম: দ্বিজপদ মাহাত বাড়ির নং : n0012 বয়স : 61 লিঙ্গ : মহিলা	WB/34/237/258403	737 নাম : দ্বিজপদ মাহাত পিতার নাম: বাউ মাহাত বাড়ির নং : n0012 বয়স : 66 লিঙ্গ : পুরুষ	WB/34/237/258310	738 নাম : সুন্দরা মাহাত স্বামীর নাম: যুধিষ্ঠির মাহাত বাড়ির নং : n0011 বয়স : 61 লিঙ্গ : মহিলা	WB/34/237/258114
739 নাম : যুধিষ্ঠির মাহাত পিতার নাম: সলখন মাহাত বাড়ির নং : n0011 বয়স : 64 লিঙ্গ : পুরুষ	WB/34/237/258190	740 নাম : সুমিতা মাহাত স্বামীর নাম: গান্ধি মাহাত বাড়ির নং : n0010 বয়স : 66 লিঙ্গ : মহিলা	WB/34/237/258131	741 নাম : উত্তম মাহাত পিতার নাম: বলরাম মাহাত বাড়ির নং : n0009 বয়স : 40 লিঙ্গ : পুরুষ	NT00306274
742 নাম : রীনা মাহাত স্বামীর নাম: গৌতম মাহাত বাড়ির নং : n0009 বয়স : 29 লিঙ্গ : মহিলা	NT01658814	743 নাম : বেদনা মাহাত পিতার নাম: তুলসী মাহাত বাড়ির নং : n0122 বয়স : 30 লিঙ্গ : মহিলা	NT01550516	744 নাম : মামণি মাহাত স্বামীর নাম: মোহন মাহাত বাড়ির নং : এন0122 বয়স : 20 লিঙ্গ : মহিলা	NT02442747
745 নাম : রামরতন মাহাত পিতার নাম: হাড়িরাম মাহাত বাড়ির নং : n0123 বয়স : 75 লিঙ্গ : পুরুষ	WB/34/237/258011	746 নাম : চিত্তামনি মাহাত স্বামীর নাম: রামরতন মাহাত বাড়ির নং : n0123 বয়স : 69 লিঙ্গ : মহিলা	DXG2300374	747 নাম : নরসিং মাহাত পিতার নাম: রামরতন মাহাত বাড়ির নং : n0123 বয়স : 50 লিঙ্গ : পুরুষ	WB/34/237/258021
748 নাম : মঞ্জুরানী মাহাত স্বামীর নাম: নরসিং মাহাত বাড়ির নং : n0123 বয়স : 40 লিঙ্গ : মহিলা	DXG2300382	749 নাম : দেবকুমার মাহাত পিতার নাম: রামরতন মাহাত বাড়ির নং : n0123 বয়স : 46 লিঙ্গ : পুরুষ	WB/34/237/258006	750 নাম : সুরেশ মাহাত পিতার নাম: হাড়িরাম মাহাত বাড়ির নং : n0123 বয়স : 67 লিঙ্গ : পুরুষ	DXG2635688

751 নাম : সুমিত্রা মাহাত স্বামীর নাম: সুরেশ মাহাত বাড়ির নং : n0123 বয়স : 56 লিঙ্গ : মহিলা	DXG2635696 ফটো উপলব্ধ	752 নাম : ছবি মাহাত পিতার নাম: রাম রতন মাহাত বাড়ির নং : n0123 বয়স : 53 লিঙ্গ : মহিলা	DXG1270214 ফটো উপলব্ধ	753 নাম : মঙ্গলা মাহাত স্বামীর নাম: গুলাল মাহাত বাড়ির নং : n0124 বয়স : 89 লিঙ্গ : মহিলা	WB/34/237/258466 ফটো উপলব্ধ
754 নাম : পৌতম মাহাত পিতার নাম: বলরাম মাহাত বাড়ির নং : n0009 বয়স : 40 লিঙ্গ : পুরুষ	DXG2741072 ফটো উপলব্ধ	755 নাম : সারথি মাহাত স্বামীর নাম: বলরাম মাহাত বাড়ির নং : n0009 বয়স : 61 লিঙ্গ : মহিলা	DXG1210475 ফটো উপলব্ধ	756 নাম : রাজীব মাহাত পিতার নাম: মঙ্গল মাহাত বাড়ির নং : n0008 বয়স : 33 লিঙ্গ : পুরুষ	NT01441690 ফটো উপলব্ধ
757 নাম : চিনিবালা মাহাত স্বামীর নাম: মঙ্গল মাহাত বাড়ির নং : n0008 বয়স : 53 লিঙ্গ : মহিলা	WB/34/237/258314 ফটো উপলব্ধ	758 নাম : মঙ্গল মাহাত পিতার নাম: শ্রীপদ মাহাত বাড়ির নং : n0008 বয়স : 55 লিঙ্গ : পুরুষ	NT02414399 ফটো উপলব্ধ	759 নাম : সাবিত্রী মাহাত স্বামীর নাম: বিজয় মাহাত বাড়ির নং : n0006 বয়স : 36 লিঙ্গ : মহিলা	DXG2783611 ফটো উপলব্ধ
760 নাম : বিজয় কুমার মাহাত মায়ের নাম: রস্তা মাহাত বাড়ির নং : n0006 বয়স : 45 লিঙ্গ : পুরুষ	DXG2635720 ফটো উপলব্ধ	761 নাম : রস্তাবালা মাহাত স্বামীর নাম: মিনসি মাহাত বাড়ির নং : n0006 বয়স : 76 লিঙ্গ : মহিলা	WB/34/237/258600 ফটো উপলব্ধ	762 নাম : ফুলসরী মাহাত স্বামীর নাম: ভগবানদাস মাহাত বাড়ির নং : n0005 বয়স : 66 লিঙ্গ : মহিলা	WB/34/237/258137 ফটো উপলব্ধ
763 নাম : নমিতা মাহাত স্বামীর নাম: নেপাল মাহাত বাড়ির নং : n0004 বয়স : 49 লিঙ্গ : মহিলা	DXG1893825 ফটো উপলব্ধ	764 নাম : রুপেশ মাহাত পিতার নাম: লেট নেপাল মাহাত বাড়ির নং : এন0004 বয়স : 21 লিঙ্গ : পুরুষ	NT02484673 ফটো উপলব্ধ	765 নাম : অমূল্য মাহাত পিতার নাম: গোপাল মাহাত বাড়ির নং : n0003 বয়স : 29 লিঙ্গ : পুরুষ	NT01658848 ফটো উপলব্ধ
766 নাম : লক্ষীমনি মাহাত স্বামীর নাম: গোপাল মাহাত বাড়ির নং : n0003 বয়স : 55 লিঙ্গ : মহিলা	WB/34/237/258141 ফটো উপলব্ধ	767 নাম : গোপাল মাহাত পিতার নাম: শান্তিরাম মাহাত বাড়ির নং : n0003 বয়স : 57 লিঙ্গ : পুরুষ	WB/34/237/258366 ফটো উপলব্ধ	768 নাম : উমাচরন মাহাত পিতার নাম: শান্তিরাম মাহাত বাড়ির নং : n0002 বয়স : 67 লিঙ্গ : পুরুষ	WB/34/237/258556 ফটো উপলব্ধ
769 নাম : নিরাসী মাহাত স্বামীর নাম: ভদ্র মাহাত বাড়ির নং : n0001 বয়স : 58 লিঙ্গ : মহিলা	DXG1267103 ফটো উপলব্ধ	770 নাম : ভদ্র মাহাত পিতার নাম: শান্তিরাম মাহাত বাড়ির নং : n0001 বয়স : 61 লিঙ্গ : পুরুষ	DXG1267111 ফটো উপলব্ধ	771 নাম : খায়েরুন্নিবি মোমিন স্বামীর নাম: খালিলবিবি মোমিন বাড়ির নং : নং00 বয়স : 54 লিঙ্গ : মহিলা	WB/34/237/072281 ফটো উপলব্ধ
772 নাম : ঠাকুরমনি মাহাত পিতার নাম: উমেশ চন্দ্র মাহাত বাড়ির নং : সারায় বয়স : 22 লিঙ্গ : মহিলা	NT02443422 ফটো উপলব্ধ	773 নাম : সপ্তমী মাহাতো পিতার নাম: গোপাল চন্দ্র মাহাতো বাড়ির নং : এন0005 বয়স : 29 লিঙ্গ : মহিলা	NT01799659 ফটো উপলব্ধ	774 নাম : কুমারী শ্রুতি পিতার নাম: সুভাষ চন্দ্র মাহাত বাড়ির নং : এন0063 বয়স : 23 লিঙ্গ : মহিলা	NT02477834 ফটো উপলব্ধ
775 নাম : নয়ন মাহাত পিতার নাম: অজয় মাহাত বাড়ির নং : এন0063 বয়স : 21 লিঙ্গ : পুরুষ	NT02435964 ফটো উপলব্ধ	776 নাম : বিনোদ মাহাত পিতার নাম: মুরুলী মাহাত বাড়ির নং : এন0063 বয়স : 21 লিঙ্গ : পুরুষ	NT02477859 ফটো উপলব্ধ	777 নাম : কুমার জ্ঞানপ্রকাস পিতার নাম: সুভাষ চন্দ্র মাহাত বাড়ির নং : এন0063 বয়স : 21 লিঙ্গ : পুরুষ	NT02477842 ফটো উপলব্ধ
778 নাম : বিনিতা মাহাত পিতার নাম: রাম মোহন মাহাত বাড়ির নং : এন00 বয়স : 25 লিঙ্গ : মহিলা	NT01998715 ফটো উপলব্ধ	779 নাম : সোমনাথ ওরাং পিতার নাম: গুরুপদ ওরাং বাড়ির নং : এন0234 বয়স : 20 লিঙ্গ : পুরুষ	NT0247776 ফটো উপলব্ধ	780 নাম : বেবি ওরাং পিতার নাম: অশোক ওরাং বাড়ির নং : সারায় বয়স : 20 লিঙ্গ : মহিলা	NT02444883 ফটো উপলব্ধ



781	NTO2427102	ফটো উপলব্ধ	782	NTO2427128	ফটো উপলব্ধ	783	NTO2465748	ফটো উপলব্ধ
নাম : উষা মাহাত স্বামীর নাম: জিতেন মাহাত বাড়ির নং : সারম্বো বয়স : 22 লিঙ্গ : মহিলা			নাম : তারানুম খাতুন পিতার নাম: হাবিব আনসারী বাড়ির নং : সারম্বো বয়স : 22 লিঙ্গ : মহিলা			নাম : করুনা কুমারী স্বামীর নাম: অভিজিৎ মাহাত বাড়ির নং : এন0101 বয়স : 22 লিঙ্গ : মহিলা		
784	NTO2466068	ফটো উপলব্ধ	785	NTO2471597	ফটো উপলব্ধ	786	NTO2205417	ফটো উপলব্ধ
নাম : মেরাজউদ্দিন আনসারী পিতার নাম: রাহামান আনসারী বাড়ির নং : এন0063 বয়স : 20 লিঙ্গ : পুরুষ			নাম : গুলামদস্তগির আনসারী পিতার নাম: রাহামান আনসারী বাড়ির নং : এন0063 বয়স : 23 লিঙ্গ : পুরুষ			নাম : শিবানী মাহাত পিতার নাম: হরিপদ মাহাত বাড়ির নং : সারম্ব বয়স : 28 লিঙ্গ : মহিলা		
787	NTO2536340	ফটো উপলব্ধ	788	NTO2536365	ফটো উপলব্ধ	789	NTO2536548	ফটো উপলব্ধ
নাম : পবন মাহাত পিতার নাম: রামু মাহাত বাড়ির নং : সারম্ব বয়স : 20 লিঙ্গ : পুরুষ			নাম : চায়না মাহাত স্বামীর নাম: অজিত মাহাত বাড়ির নং : সারম্ব বয়স : 20 লিঙ্গ : মহিলা			নাম : সরোজ মাহাত পিতার নাম: গোবর্ধন মাহাত বাড়ির নং : সারাম্ব বয়স : 19 লিঙ্গ : পুরুষ		
790	NTO2536555	ফটো উপলব্ধ	791	NTO2536738	ফটো উপলব্ধ	792	NTO2536761	ফটো উপলব্ধ
নাম : অসিত মাহাত পিতার নাম: বলহরি মাহাত বাড়ির নং : সারম্ব বয়স : 19 লিঙ্গ : পুরুষ			নাম : করণ ওরাং পিতার নাম: বৃক্ষধর ওরাং বাড়ির নং : সারম্ব বয়স : 19 লিঙ্গ : পুরুষ			নাম : গীতা মাহাত স্বামীর নাম: সুজিত মাহাত বাড়ির নং : সারম্ব বয়স : 23 লিঙ্গ : মহিলা		
793	NTO2536795	ফটো উপলব্ধ	794	NTO2535938	ফটো উপলব্ধ	795	NTO2535961	ফটো উপলব্ধ
নাম : মালতী মাহাত স্বামীর নাম: দিনেশ মাহাত বাড়ির নং : সারম্ব বয়স : 23 লিঙ্গ : মহিলা			নাম : মইমুদ্দিন আনসারী পিতার নাম: আলাউদ্দিন আনসারী বাড়ির নং : সারম্ব বয়স : 19 লিঙ্গ : পুরুষ			নাম : লক্ষ্মীকান্ত মাহাত পিতার নাম: রাহুল মাহাত বাড়ির নং : সারম্ব বয়স : 19 লিঙ্গ : পুরুষ		
796	NTO2536159	ফটো উপলব্ধ	797	NTO2566743	ফটো উপলব্ধ	798	NTO2569499	ফটো উপলব্ধ
নাম : বিধান মাহাত পিতার নাম: জিরুল মাহাত বাড়ির নং : সারম্ব বয়স : 19 লিঙ্গ : পুরুষ			নাম : সুনিতা মাহাত স্বামীর নাম: স্বতিক মাহাত বাড়ির নং : সারাম্ব বয়স : 20 লিঙ্গ : মহিলা			নাম : রবি মাহাত পিতার নাম: ধীরেন মাহাত বাড়ির নং : সারাম্ব বয়স : 19 লিঙ্গ : পুরুষ		
799	NTO2569507	ফটো উপলব্ধ	800	NTO2569531	ফটো উপলব্ধ	801	NTO2569549	ফটো উপলব্ধ
নাম : প্রবীর মাহাত পিতার নাম: সদাই মাহাত বাড়ির নং : সারাম্ব বয়স : 23 লিঙ্গ : পুরুষ			নাম : সাকতার আনসারী পিতার নাম: জাক্বার আনসারী বাড়ির নং : সারাম্ব বয়স : 19 লিঙ্গ : পুরুষ			নাম : সহন মাহাত পিতার নাম: তুলসীদাস মাহাত বাড়ির নং : সারাম্ব বয়স : 19 লিঙ্গ : পুরুষ		
802	NTO2569564	ফটো উপলব্ধ	803	NTO2569614	ফটো উপলব্ধ	804	NTO2569622	ফটো উপলব্ধ
নাম : লিহা মাহাত পিতার নাম: হরিচরণ মাহাত বাড়ির নং : সারাম্ব বয়স : 20 লিঙ্গ : মহিলা			নাম : গঙ্গামনি মাহাত পিতার নাম: রুপসিং মাহাত বাড়ির নং : সারাম্ব বয়স : 20 লিঙ্গ : মহিলা			নাম : যামিনী মাহাত পিতার নাম: পরশুরাম মাহাত বাড়ির নং : সারাম্ব বয়স : 20 লিঙ্গ : পুরুষ		

805 নাম : জয়গুন বিবি স্বামীর নাম : হাঃসমত আনসারী বাড়ির নং : n0165 বয়স : 82 লিঙ্গ : মহিলা	WB/34/237/258250	806 নাম : রহিমা বিবি স্বামীর নাম : ইউনুস আনসারী বাড়ির নং : n0163 বয়স : 56 লিঙ্গ : মহিলা	WB/34/237/258459	807 নাম : আলাউদ্দিন আনসারী পিতার নাম : আয়ুব আনসারী বাড়ির নং : n0174 বয়স : 29 লিঙ্গ : পুরুষ	NT01659010
808 নাম : আশমা বিবি স্বামীর নাম : আক্তার আনসারী বাড়ির নং : n0174 বয়স : 31 লিঙ্গ : মহিলা	NT01550730	809 নাম : সমিরন বিবি স্বামীর নাম : আয়ুব আনসারী বাড়ির নং : n0174 বয়স : 61 লিঙ্গ : মহিলা	WB/34/237/258174	810 নাম : আয়ুব আনসারী পিতার নাম : খইরত আনসারী বাড়ির নং : n0174 বয়স : 66 লিঙ্গ : পুরুষ	WB/34/237/258615
811 নাম : তৈবুন খাতুন স্বামীর নাম : সুভানী আনসারী বাড়ির নং : n0174 বয়স : 43 লিঙ্গ : মহিলা	NT00307157	812 নাম : সুভানী আনসারী পিতার নাম : খইরত আনসারী বাড়ির নং : n0174 বয়স : 63 লিঙ্গ : পুরুষ	DXG2635860	813 নাম : সফুরা বিবি স্বামীর নাম : খইরত আনসারী বাড়ির নং : n0174 বয়স : 93 লিঙ্গ : মহিলা	WB/34/237/258172
814 নাম : আকাশ আনসারী পিতার নাম : হাসমত আনসারী বাড়ির নং : n0165 বয়স : 41 লিঙ্গ : পুরুষ	DXG2741254	815 নাম : সফুরন বিবি স্বামীর নাম : তাজির আনসারী বাড়ির নং : n0165 বয়স : 44 লিঙ্গ : মহিলা	DXG1894559	816 নাম : তাজির আনসারী পিতার নাম : হাসমত আনসারী বাড়ির নং : n0165 বয়স : 48 লিঙ্গ : পুরুষ	DXG2636009
817 নাম : সাইদুন বিবি স্বামীর নাম : কুরবান বাড়ির নং : n0165 বয়স : 52 লিঙ্গ : মহিলা	WB/34/237/258257	818 নাম : জরিলা বিবি স্বামীর নাম : জাকির আনসারী বাড়ির নং : n0165 বয়স : 49 লিঙ্গ : মহিলা	WB/34/237/258258	819 নাম : জাকির আনসারী পিতার নাম : হাঃসমত আনসারী বাড়ির নং : n0165 বয়স : 53 লিঙ্গ : পুরুষ	WB/34/237/258568
820 নাম : মোমেনা খাতুন পিতার নাম : কুরবান আনসারী বাড়ির নং : n0165 বয়স : 30 লিঙ্গ : মহিলা	NT01659341	821 নাম : জামসেদ আনসারী পিতার নাম : কুরবান আনসারী বাড়ির নং : n0165 বয়স : 33 লিঙ্গ : পুরুষ	NT01441906	822 নাম : রহিলা বিবি স্বামীর নাম : নৌসাদ আনসারী বাড়ির নং : n0176 বয়স : 76 লিঙ্গ : মহিলা	WB/34/237/258268
823 নাম : তসলিম আনসারী পিতার নাম : নৌসাদ আনসারী বাড়ির নং : n0176 বয়স : 58 লিঙ্গ : পুরুষ	NT02576155	824 নাম : খাইরুন বিবি স্বামীর নাম : তসলিম আনসারী বাড়ির নং : n0176 বয়স : 56 লিঙ্গ : মহিলা	WB/34/237/258261	825 নাম : আকাশ আনসারী পিতার নাম : কাশেম আনসারী বাড়ির নং : n0177 বয়স : 52 লিঙ্গ : পুরুষ	WB/34/237/258118
826 নাম : নসিমা বিবি স্বামীর নাম : আকাশ আনসারী বাড়ির নং : n0177 বয়স : 29 লিঙ্গ : মহিলা	NT01659242	827 নাম : সাইদুন খাতুন পিতার নাম : কাশেম আনসারী বাড়ির নং : n0177 বয়স : 50 লিঙ্গ : মহিলা	DXG2300929	828 নাম : বিলাত আলি আনসারী পিতার নাম : সাহেবদি আনসারী বাড়ির নং : n0178 বয়স : 61 লিঙ্গ : পুরুষ	WB/34/237/258339
829 নাম : খইরুন বিবি অন্যান্য : বিলাত আনসারী বাড়ির নং : n0178 বয়স : 56 লিঙ্গ : মহিলা	WB/34/237/258236	830 নাম : সহুদন বিবি স্বামীর নাম : গোফুর আনসারী বাড়ির নং : n0179 বয়স : 91 লিঙ্গ : মহিলা	WB/34/237/258233	831 নাম : সাফিউল্লা আনসারী পিতার নাম : গফুর আনসারী বাড়ির নং : n0179 বয়স : 61 লিঙ্গ : পুরুষ	WB/34/237/258539
832 নাম : সমিরন বিবি স্বামীর নাম : সাফিউল্লা আনসারী বাড়ির নং : n0179 বয়স : 56 লিঙ্গ : মহিলা	WB/34/237/258227	833 নাম : আনোয়ার আনসারী পিতার নাম : গফুর আনসারী বাড়ির নং : n0179 বয়স : 39 লিঙ্গ : পুরুষ	DXG2741296	834 নাম : শাহিনাজ খাতুন স্বামীর নাম : আনোয়ার আনসারী বাড়ির নং : n0179 বয়স : 40 লিঙ্গ : মহিলা	NT01441930

835	NTO1346444	ফটো উপলব্ধ	নাম : নাসিম আনসারী পিতার নাম: গফুর আনসারী বাড়ির নং : n0179 বয়স : 32 লিঙ্গ : পুরুষ
836	NTO1550656	ফটো উপলব্ধ	নাম : মরজিনা বিবি স্বামীর নাম: নশিম আনসারী বাড়ির নং : n0179 বয়স : 30 লিঙ্গ : মহিলা
837	NTO1441914	ফটো উপলব্ধ	নাম : সাদাম আনসারী পিতার নাম: তসলিম আনসারী বাড়ির নং : n0176 বয়স : 32 লিঙ্গ : পুরুষ
838	WB/34/237/258253	ফটো উপলব্ধ	নাম : খাতুনা বিবি স্বামীর নাম: নাসির আনসারী বাড়ির নং : n0176 বয়স : 53 লিঙ্গ : মহিলা
839	NTO1659051	ফটো উপলব্ধ	নাম : রাক্বানী আনসারী পিতার নাম: নাসির আনসারী বাড়ির নং : n0176 বয়স : 29 লিঙ্গ : পুরুষ
840	DXG2300952	ফটো উপলব্ধ	নাম : মনিরুদ্দীন আনসারী পিতার নাম: নোসাদ আনসারী বাড়ির নং : n0176 বয়স : 54 লিঙ্গ : পুরুষ
841	WB/34/237/258183	ফটো উপলব্ধ	নাম : সবজন বিবি স্বামীর নাম: কাশেম আনসারী বাড়ির নং : n0177 বয়স : 69 লিঙ্গ : মহিলা
842	WB/34/237/258170	ফটো উপলব্ধ	নাম : আয়েশা বিবি স্বামীর নাম: সাবের আলি আনসারী বাড়ির নং : n0181 বয়স : 76 লিঙ্গ : মহিলা
843	WB/34/237/258447	ফটো উপলব্ধ	নাম : সামসুল আনসারী পিতার নাম: সাবের আলি আনসারী বাড়ির নং : n0181 বয়স : 61 লিঙ্গ : পুরুষ
844	WB/34/237/258201	ফটো উপলব্ধ	নাম : রহিলা বিবি স্বামীর নাম: সামসুল আনসারী বাড়ির নং : n0181 বয়স : 56 লিঙ্গ : মহিলা
845	WB/34/237/258251	ফটো উপলব্ধ	নাম : মেহেরজান বিবি স্বামীর নাম: আলাউদ্দীন আনসারী বাড়ির নং : n0166 বয়স : 66 লিঙ্গ : মহিলা
846	NTO1442029	ফটো উপলব্ধ	নাম : রহমত আনসারী মায়ের নাম: মেহেরজান বিবি বাড়ির নং : n0166 বয়স : 32 লিঙ্গ : পুরুষ
847	DXG2636025	ফটো উপলব্ধ	নাম : মনসুর আনসারী পিতার নাম: সাবের আলি আনসারী বাড়ির নং : n0181 বয়স : 54 লিঙ্গ : পুরুষ
848	WB/34/237/258198	ফটো উপলব্ধ	নাম : রাইতুন বিবি স্বামীর নাম: মহঃমুকসেদ আনসারী বাড়ির নং : n0181 বয়স : 71 লিঙ্গ : মহিলা
849	DXG1268127	ফটো উপলব্ধ	নাম : রজিমন বিবি স্বামীর নাম: সুলেমন মোমিন বাড়ির নং : n0182 বয়স : 71 লিঙ্গ : মহিলা
850	DXG1267988	ফটো উপলব্ধ	নাম : জয়নাল মোমিন পিতার নাম: সুলেমন মোমিন বাড়ির নং : n0182 বয়স : 56 লিঙ্গ : পুরুষ
851	DXG1894807	ফটো উপলব্ধ	নাম : মহঃ আমিনউদ্দিন আনসারী পিতার নাম: নাওসাদ আনসারী বাড়ির নং : 198 বয়স : 44 লিঙ্গ : পুরুষ
852	NTO0307397	ফটো উপলব্ধ	নাম : নাজরা বিবি স্বামীর নাম: জয়নাল আনসারী বাড়ির নং : n0182 বয়স : 42 লিঙ্গ : মহিলা
853	NTO1659291	ফটো উপলব্ধ	নাম : সেরাজ আনসারী পিতার নাম: সুমরদিন আনসারী বাড়ির নং : n0182 বয়স : 39 লিঙ্গ : পুরুষ
854	DXG2300895	ফটো উপলব্ধ	নাম : ওসমান আনসারী পিতার নাম: কুরবান আনসারী বাড়ির নং : n0186 বয়স : 76 লিঙ্গ : পুরুষ
855	DXG1895549	ফটো উপলব্ধ	নাম : নিগার পারবীন স্বামীর নাম: রহমত আনসারী বাড়ির নং : n0186 বয়স : 44 লিঙ্গ : মহিলা
856	DXG2301836	ফটো উপলব্ধ	নাম : মহম্মদ সাবির আনসারী পিতার নাম: ওসমান আনসারী বাড়ির নং : n0186 বয়স : 41 লিঙ্গ : পুরুষ
857	NTO1550649	ফটো উপলব্ধ	নাম : তাসলিমা খাতুন স্বামীর নাম: সাবির আনসারী বাড়ির নং : n0186 বয়স : 31 লিঙ্গ : মহিলা
858	DXG2635894	ফটো উপলব্ধ	নাম : আকিদন বিবি স্বামীর নাম: ইসুফ বাড়ির নং : n0170 বয়স : 71 লিঙ্গ : মহিলা
859	NTO1442037	ফটো উপলব্ধ	নাম : সাহাদাত আনসারী পিতার নাম: ইসুফ আনসারী বাড়ির নং : n0170 বয়স : 32 লিঙ্গ : পুরুষ
860	WB/34/237/258147	ফটো উপলব্ধ	নাম : আফাজুদ্দীন আনসারী পিতার নাম: রুস্তম আনসারী বাড়ির নং : n0157 বয়স : 72 লিঙ্গ : পুরুষ
861	WB/34/237/258338	ফটো উপলব্ধ	নাম : খাদেজা বিবি স্বামীর নাম: রুস্তম বাড়ির নং : n0157 বয়স : 79 লিঙ্গ : মহিলা
862	DXG2635969	ফটো উপলব্ধ	নাম : খাদেজা বিবি স্বামীর নাম: সমুসেদ আনসারী বাড়ির নং : n0157 বয়স : 53 লিঙ্গ : মহিলা
863	NTO1281179	ফটো উপলব্ধ	নাম : আবিদ আনসারী পিতার নাম: আফাজুদ্দীন আনসারী বাড়ির নং : n0157 বয়স : 33 লিঙ্গ : পুরুষ
864	NTO1346428	ফটো উপলব্ধ	নাম : তারনুম খাতুন পিতার নাম: আফাজুদ্দীন আনসারী বাড়ির নং : n0157 বয়স : 32 লিঙ্গ : মহিলা



865 নাম : সয়েবা বিবি স্বামীর নাম: জিন্নত আনসারী বাড়ির নং : n0158 বয়স : 65 লিঙ্গ : মহিলা	NTO2495976 ফটো উপলব্ধ	866 নাম : আবদুল ওয়াহাব আনসারী পিতার নাম: রুস্তম আনসারী বাড়ির নং : n0158 বয়স : 57 লিঙ্গ : পুরুষ	DXG2635829 ফটো উপলব্ধ	867 নাম : নাসিমা খাতুন স্বামীর নাম: আফাজুদ্দীন আনসারী বাড়ির নং : n0158 বয়স : 55 লিঙ্গ : মহিলা	WB/34/237/258336 ফটো উপলব্ধ
868 নাম : আবুল আনসারী পিতার নাম: জিন্নত আনসারী বাড়ির নং : n0158 বয়স : 52 লিঙ্গ : পুরুষ	DXG2300614 ফটো উপলব্ধ	869 নাম : সমিমা বানু স্বামীর নাম: আবুল আনসারী বাড়ির নং : n0158 বয়স : 39 লিঙ্গ : মহিলা	DXG2741239 ফটো উপলব্ধ	870 নাম : ফারহানা পারবিন স্বামীর নাম: আবদুল ওয়াহাব আনসারী বাড়ির নং : n0158 বয়স : 46 লিঙ্গ : মহিলা	DXG1894088 ফটো উপলব্ধ
871 নাম : আকিমুদ্দীন আনসারী পিতার নাম: জুনাফ আনসারী বাড়ির নং : n0148 বয়স : 71 লিঙ্গ : পুরুষ	WB/34/237/258378 ফটো উপলব্ধ	872 নাম : জেলেশা বিবি স্বামীর নাম: আকিমুদ্দীন আনসারী বাড়ির নং : n0148 বয়স : 66 লিঙ্গ : মহিলা	WB/34/237/258341 ফটো উপলব্ধ	873 নাম : সবুরন বিবি স্বামীর নাম: রফিক আনসারী বাড়ির নং : n0148 বয়স : 32 লিঙ্গ : মহিলা	NTO1442078 ফটো উপলব্ধ
874 নাম : তাহির আনসারী পিতার নাম: আকিমুদ্দীন আনসারী বাড়ির নং : n0148 বয়স : 29 লিঙ্গ : পুরুষ	NTO1659234 ফটো উপলব্ধ	875 নাম : সাহারন বিবি স্বামীর নাম: আব্বাস আনসারি বাড়ির নং : n0151 বয়স : 81 লিঙ্গ : মহিলা	DXG2635837 ফটো উপলব্ধ	876 নাম : সরিফউদ্দীন আনসারি পিতার নাম: আব্বাস আনসারী বাড়ির নং : n0151 বয়স : 50 লিঙ্গ : পুরুষ	DXG0379032 ফটো উপলব্ধ
877 নাম : কিয়ামুদ্দীন মোমিন পিতার নাম: আব্বাস মোমিন বাড়ির নং : n0151 বয়স : 56 লিঙ্গ : পুরুষ	DXG1894112 ফটো উপলব্ধ	878 নাম : আকলিমা বিবি পিতার নাম: সারিফুদ্দীন আনসারি বাড়ির নং : n0151 বয়স : 40 লিঙ্গ : মহিলা	DXG2301844 ফটো উপলব্ধ	879 নাম : ইরশাদ আনসারী পিতার নাম: সেলিম আনসারী বাড়ির নং : n0194 বয়স : 29 লিঙ্গ : পুরুষ	NTO1798545 ফটো উপলব্ধ
880 নাম : আইনুল আনসারী পিতার নাম: কাসেম আনসারী বাড়ির নং : n0177 বয়স : 40 লিঙ্গ : পুরুষ	DXG2741288 ফটো উপলব্ধ	881 নাম : আসরফ আনসারী পিতার নাম: কালাম আনসারী বাড়ির নং : n0285 বয়স : 26 লিঙ্গ : পুরুষ	NTO1927409 ফটো উপলব্ধ	882 নাম : কাবিল আনসারী পিতার নাম: আকিমুদ্দীন আনসারী বাড়ির নং : n0148 বয়স : 27 লিঙ্গ : পুরুষ	NTO1916782 ফটো উপলব্ধ
883 নাম : আজম আনসারী পিতার নাম: কুরবান আনসারী বাড়ির নং : n0165 বয়স : 26 লিঙ্গ : পুরুষ	NTO1920081 ফটো উপলব্ধ	884 নাম : মহঃ আকবর আনসারী পিতার নাম: সুমসেদ আনসারী বাড়ির নং : n0157 বয়স : 34 লিঙ্গ : পুরুষ	NTO1281153 ফটো উপলব্ধ	885 নাম : সাইমুন বিবি স্বামীর নাম: মনিরুদ্দীন আনসারী বাড়ির নং : n0176 বয়স : 44 লিঙ্গ : মহিলা	DXG2300960 ফটো উপলব্ধ
886 নাম : মহম্মদ আলি পিতার নাম: আলি মহম্মদ বাড়ির নং : n0205 বয়স : 60 লিঙ্গ : পুরুষ	NTO1441898 ফটো উপলব্ধ	887 নাম : লাইলাবিবি স্বামীর নাম: দায়াদআলাম বাড়ির নং : n0212 বয়স : 51 লিঙ্গ : মহিলা	WB/34/237/087088 ফটো উপলব্ধ	888 নাম : হামিদন বিবি স্বামীর নাম: সামাদ আনসারী বাড়ির নং : n0242 বয়স : 48 লিঙ্গ : মহিলা	NTO1659309 ফটো উপলব্ধ
889 নাম : নাসিমা পারবিন স্বামীর নাম: জাবিব খান বাড়ির নং : n0164 বয়স : 39 লিঙ্গ : মহিলা	DXG2741247 ফটো উপলব্ধ	890 নাম : মজিদ আনসারী পিতার নাম: ইউসুব আনসারী বাড়ির নং : n0164 বয়স : 38 লিঙ্গ : পুরুষ	NTO1195114 ফটো উপলব্ধ	891 নাম : রহমান আনসারী পিতার নাম: ওসমান আনসারী বাড়ির নং : n0186 বয়স : 57 লিঙ্গ : পুরুষ	WB/34/237/258320 ফটো উপলব্ধ
892 নাম : শেখ সেরাজ পিতার নাম: হাবিব শেখ বাড়ির নং : n0269 বয়স : 63 লিঙ্গ : পুরুষ	NTO1798560 ফটো উপলব্ধ	893 নাম : মইজুল চিচি স্বামীর নাম: সেরাজ শেখ বাড়ির নং : n0269 বয়স : 63 লিঙ্গ : মহিলা	NTO1798586 ফটো উপলব্ধ	894 নাম : আক্তার আনসারী পিতার নাম: আয়ূপ আনসারী বাড়ির নং : n0174 বয়স : 36 লিঙ্গ : পুরুষ	NTO1195122 ফটো উপলব্ধ

895 নাম : রুকসান বিবি স্বামীর নাম: মনসুর বিবি বাড়ির নং : n0181 বয়স : 47 লিঙ্গ : মহিলা	DXG1894625 ফটো উপলব্ধ	896 নাম : পারবিন বিবি স্বামীর নাম: মাফুজ আনসারি বাড়ির নং : নং238 বয়স : 27 লিঙ্গ : মহিলা	NTO1966464 ফটো উপলব্ধ	897 নাম : আবদুন বিবি স্বামীর নাম: রহমত আনসারী বাড়ির নং : n0157 বয়স : 28 লিঙ্গ : মহিলা	NTO1859990 ফটো উপলব্ধ
898 নাম : নসিমা বিবি স্বামীর নাম: ইমতাজ আনসারী বাড়ির নং : n0272 বয়স : 39 লিঙ্গ : মহিলা	NTO1860030 ফটো উপলব্ধ	899 নাম : মেহনাজ পরবিন পিতার নাম: আবদুল ওয়াহাব আনসারি বাড়ির নং : n0158 বয়স : 24 লিঙ্গ : মহিলা	NTO2106532 ফটো উপলব্ধ	900 নাম : সাবিনা বিবি স্বামীর নাম: সামিম আনসারী বাড়ির নং : n0179 বয়স : 28 লিঙ্গ : মহিলা	NTO1898733 ফটো উপলব্ধ
901 নাম : নইমা খাতুন স্বামীর নাম: জাকির আনসারি বাড়ির নং : n0201 বয়স : 24 লিঙ্গ : মহিলা	NTO2106557 ফটো উপলব্ধ	902 নাম : নুরেশাবিবি স্বামীর নাম: আফুকদ্দিন মোমিন বাড়ির নং : n0269 বয়স : 53 লিঙ্গ : মহিলা	NTO2412427 ফটো উপলব্ধ	903 নাম : রসুলন বিবি স্বামীর নাম: হরমুজ আনসারী বাড়ির নং : n0264 বয়স : 63 লিঙ্গ : মহিলা	DXG1257641 ফটো উপলব্ধ
904 নাম : সামিম আনসারী পিতার নাম: জাইনুল আনসারী বাড়ির নং : n0195 বয়স : 28 লিঙ্গ : পুরুষ	NTO1736404 ফটো উপলব্ধ	905 নাম : সইমুন বিবি স্বামীর নাম: আয়ুফ আনসারী বাড়ির নং : n0189 বয়স : 59 লিঙ্গ : মহিলা	WB/34/237/258262 ফটো উপলব্ধ	906 নাম : সাহাজান বিবি স্বামীর নাম: মুজিব আনসারী বাড়ির নং : n0189 বয়স : 48 লিঙ্গ : মহিলা	DXG1894179 ফটো উপলব্ধ
907 নাম : সাহাবাজ আনসারী পিতার নাম: মুজিব আনসারী বাড়ির নং : নং189 বয়স : 22 লিঙ্গ : পুরুষ	NTO2482503 ফটো উপলব্ধ	908 নাম : শামসাদ বিবি স্বামীর নাম: আকাশ আনসারী বাড়ির নং : n0165 বয়স : 37 লিঙ্গ : মহিলা	DXG2741262 ফটো উপলব্ধ	909 নাম : উজিরন বিবি স্বামীর নাম: জামালুদ্দিন আনসারী বাড়ির নং : n0192 বয়স : 51 লিঙ্গ : মহিলা	WB/34/237/258256 ফটো উপলব্ধ
910 নাম : নেজাম আনসারী মায়ের নাম: উজিরন বিবি বাড়ির নং : n0192 বয়স : 34 লিঙ্গ : পুরুষ	NTO1442102 ফটো উপলব্ধ	911 নাম : ফারুক আনসারী পিতার নাম: জামালুদ্দিন আনসারী বাড়ির নং : n0192 বয়স : 44 লিঙ্গ : পুরুষ	DXG1894286 ফটো উপলব্ধ	912 নাম : মিনার আনসারী পিতার নাম: জামালুদ্দিন আনসারী বাড়ির নং : n0192 বয়স : 36 লিঙ্গ : পুরুষ	NTO0307892 ফটো উপলব্ধ
913 নাম : সাহাবুন বিবি স্বামীর নাম: মিনার আনসারী বাড়ির নং : n0192 বয়স : 32 লিঙ্গ : মহিলা	NTO1442110 ফটো উপলব্ধ	914 নাম : কুদ্দস আনসারী পিতার নাম: আফাজুদ্দিন আনসারী বাড়ির নং : n0193 বয়স : 52 লিঙ্গ : পুরুষ	WB/34/237/258325 ফটো উপলব্ধ	915 নাম : আমিনা বিবি স্বামীর নাম: কুদ্দস আনসারী বাড়ির নং : n0193 বয়স : 50 লিঙ্গ : মহিলা	DXG1894351 ফটো উপলব্ধ
916 নাম : জয়নাব বিবি স্বামীর নাম: কুদ্দস আনসারী বাড়ির নং : n0193 বয়স : 41 লিঙ্গ : মহিলা	DXG2520302 ফটো উপলব্ধ	917 নাম : সমির আনসারী পিতার নাম: কুদ্দস আনসারী বাড়ির নং : n0193 বয়স : 29 লিঙ্গ : পুরুষ	NTO1659036 ফটো উপলব্ধ	918 নাম : কায়ুম আনসারী পিতার নাম: আফাজুদ্দিন আনসারী বাড়ির নং : n0193 বয়স : 39 লিঙ্গ : পুরুষ	DXG2520294 ফটো উপলব্ধ
919 নাম : সাইমুন বিবি স্বামীর নাম: কাইয়ুম আনসারী বাড়ির নং : n0193 বয়স : 38 লিঙ্গ : মহিলা	DXG2520310 ফটো উপলব্ধ	920 নাম : জয়গুন বিবি স্বামীর নাম: জামাহিদ আনসারী বাড়ির নং : n0194 বয়স : 91 লিঙ্গ : মহিলা	WB/34/237/258260 ফটো উপলব্ধ	921 নাম : জালালুদ্দিন আনসারী পিতার নাম: জামাহিদ আনসারী বাড়ির নং : n0194 বয়স : 61 লিঙ্গ : পুরুষ	NTO2505659 ফটো উপলব্ধ
922 নাম : হসেনা বানু বিবি স্বামীর নাম: জালালুদ্দিন আনসারী বাড়ির নং : n0194 বয়স : 55 লিঙ্গ : মহিলা	DXG1894120 ফটো উপলব্ধ	923 নাম : সেলিম আনসারী পিতার নাম: জামাহিদ আনসারী বাড়ির নং : n0194 বয়স : 57 লিঙ্গ : পুরুষ	DXG2300663 ফটো উপলব্ধ	924 নাম : ফাতেমা বিবি স্বামীর নাম: সেলিম আনসারী বাড়ির নং : n0194 বয়স : 45 লিঙ্গ : মহিলা	DXG2300671 ফটো উপলব্ধ

925 নাম : হাজেরন বিবি স্বামীর নাম: ইব্রাহিম আনসারী বাড়ির নং : n0194 বয়স : 76 লিঙ্গ : মহিলা	WB/34/237/258288	ফটো উপলব্ধ	926 নাম : আমিরুদ্দীন আনসারী পিতার নাম: ইব্রাহিম আনসারী বাড়ির নং : n0194 বয়স : 54 লিঙ্গ : পুরুষ	DXG1894153	ফটো উপলব্ধ	927 নাম : লতিফন বিবি স্বামীর নাম: আমিরুদ্দীন আনসারী বাড়ির নং : n0194 বয়স : 51 লিঙ্গ : মহিলা	WB/34/237/258281	ফটো উপলব্ধ
928 নাম : ইরফান আনসারী পিতার নাম: দুলাল আনসারী বাড়ির নং : n0194 বয়স : 56 লিঙ্গ : পুরুষ	WB/34/237/258348	ফটো উপলব্ধ	929 নাম : আজিম আনসারি পিতার নাম: ইব্রাহিম আনসারি বাড়ির নং : n0194 বয়স : 42 লিঙ্গ : পুরুষ	DXG2301869	ফটো উপলব্ধ	930 নাম : নসিমন বিবি স্বামীর নাম: আজিম আনসারি বাড়ির নং : n0194 বয়স : 39 লিঙ্গ : মহিলা	NTO0307132	ফটো উপলব্ধ
931 নাম : আতাউল আনসারী পিতার নাম: জালালউদ্দিন আনসারী বাড়ির নং : n0194 বয়স : 32 লিঙ্গ : পুরুষ	NT01346469	ফটো উপলব্ধ	932 নাম : রেজাউল আনসারী পিতার নাম: জালালউদ্দিন আনসারী বাড়ির নং : n0194 বয়স : 29 লিঙ্গ : পুরুষ	NT01659028	ফটো উপলব্ধ	933 নাম : সেনাউল আনসারী পিতার নাম: জালালউদ্দিন আনসারী বাড়ির নং : n0194 বয়স : 29 লিঙ্গ : পুরুষ	NT01659101	ফটো উপলব্ধ
934 নাম : আব্বারুদ্দিন আনসারী পিতার নাম: আমিরুদ্দিন আনসারী বাড়ির নং : n0194 বয়স : 29 লিঙ্গ : পুরুষ	NT01659044	ফটো উপলব্ধ	935 নাম : নুরজাহান খাতুন পিতার নাম: ইরফান আনসারী বাড়ির নং : এন0194 বয়স : 24 লিঙ্গ : মহিলা	NT02471613	ফটো উপলব্ধ	936 নাম : সমির আনসারী পিতার নাম: আমিরুদ্দীন আনসারী বাড়ির নং : এন0194 বয়স : 22 লিঙ্গ : পুরুষ	NT02482461	ফটো উপলব্ধ
937 নাম : আরবাজ আনসারি পিতার নাম: আমিরুদ্দিন আনসারি বাড়ির নং : কুটিডি বয়স : 20 লিঙ্গ : পুরুষ	NT02444172	ফটো উপলব্ধ	938 নাম : জরিলা বিবি স্বামীর নাম: মুজাহির আনসারী বাড়ির নং : n0195 বয়স : 71 লিঙ্গ : মহিলা	WB/34/237/258296	ফটো উপলব্ধ	939 নাম : আইনুল আনসারী পিতার নাম: মুজাহির আনসারী বাড়ির নং : n0195 বয়স : 55 লিঙ্গ : পুরুষ	WB/34/237/258306	ফটো উপলব্ধ
940 নাম : জাইনুল আনসারী পিতার নাম: মুজাহির আনসারী বাড়ির নং : n0195 বয়স : 50 লিঙ্গ : পুরুষ	NT02219236	ফটো উপলব্ধ	941 নাম : রাহিলা বিবি স্বামীর নাম: ইরফান আনসারী বাড়ির নং : n0195 বয়স : 53 লিঙ্গ : মহিলা	DXG2635787	ফটো উপলব্ধ	942 নাম : সরিফন বিবি স্বামীর নাম: জাইনুল বাড়ির নং : n0195 বয়স : 50 লিঙ্গ : মহিলা	DXG2635761	ফটো উপলব্ধ
943 নাম : সখিলা বিবি স্বামীর নাম: আইনুল বাড়ির নং : n0195 বয়স : 50 লিঙ্গ : মহিলা	WB/34/237/258290	ফটো উপলব্ধ	944 নাম : বিবিজান বিবি স্বামীর নাম: সুলমলি মমিন বাড়ির নং : n0201 বয়স : 85 লিঙ্গ : মহিলা	DXG1268440	ফটো উপলব্ধ	945 নাম : মনজুর আনসারী পিতার নাম: সুরমালি আনসারী বাড়ির নং : n0201 বয়স : 32 লিঙ্গ : পুরুষ	NT01659283	ফটো উপলব্ধ
946 নাম : পরিজান বিবি স্বামীর নাম: লালু খান বাড়ির নং : n0164 বয়স : 78 লিঙ্গ : মহিলা	NT02501724	ফটো উপলব্ধ	947 নাম : ইসুফ আনসারী পিতার নাম: বারজান আনসারী বাড়ির নং : n0164 বয়স : 81 লিঙ্গ : পুরুষ	DXG2636074	ফটো উপলব্ধ	948 নাম : ইসাক আনসারী পিতার নাম: ইসুফ আনসারী বাড়ির নং : n0164 বয়স : 41 লিঙ্গ : পুরুষ	DXG2301091	ফটো উপলব্ধ
949 নাম : সারফুন বিবি স্বামীর নাম: ইসাক আনসারী বাড়ির নং : n0164 বয়স : 38 লিঙ্গ : মহিলা	NT01195106	ফটো উপলব্ধ	950 নাম : জিকির খান পিতার নাম: লালু খান বাড়ির নং : n0164 বয়স : 65 লিঙ্গ : পুরুষ	NT02501740	ফটো উপলব্ধ	951 নাম : সাজিদ খান পিতার নাম: জিকির খান বাড়ির নং : n0164 বয়স : 29 লিঙ্গ : পুরুষ	NT01659275	ফটো উপলব্ধ
952 নাম : জাবির খান পিতার নাম: লালু খান বাড়ির নং : n0164 বয়স : 53 লিঙ্গ : পুরুষ	WB/34/237/258624	ফটো উপলব্ধ	953 নাম : আরফা বিবি স্বামীর নাম: জিকির খান বাড়ির নং : n0164 বয়স : 56 লিঙ্গ : মহিলা	NT02501732	ফটো উপলব্ধ	954 নাম : সাবির খান পিতার নাম: লালু খান বাড়ির নং : n0164 বয়স : 42 লিঙ্গ : পুরুষ	DXG2301075	ফটো উপলব্ধ

বিধানসভা নির্বাচনক্ষেত্রের নং, নাম : 240-বাঘমুন্ডি  
ভাগ নং, নাম : 2-কুটিডি

955 নাম : সাদিক খাঁন পিতার নাম: জিকির খাঁন বাড়ির নং : n0164 বয়স : 41 লিঙ্গ : পুরুষ	DXG2301083 ফটো উপলব্ধ	956 নাম : গুলসেন বিবি স্বামীর নাম: ফারিক আনসারী বাড়ির নং : n0192 বয়স : 34 লিঙ্গ : মহিলা	NTO1736438 ফটো উপলব্ধ	957 নাম : নাহারী বিবি স্বামীর নাম: মনজুর আনসারী বাড়ির নং : n0201 বয়স : 28 লিঙ্গ : মহিলা	NTO1736446 ফটো উপলব্ধ
958 নাম : মহরম আনসারী পিতার নাম: বিলাত আনসারী বাড়ির নং : n0178 বয়স : 28 লিঙ্গ : পুরুষ	NTO1736503 ফটো উপলব্ধ	959 নাম : নেমুনা খাতুন স্বামীর নাম: নেজাম আনসারী বাড়ির নং : n0254 বয়স : 28 লিঙ্গ : মহিলা	NTO1736529 ফটো উপলব্ধ	960 নাম : রামজান আনসারী পিতার নাম: সুমসেদ আনসারী বাড়ির নং : n0157 বয়স : 29 লিঙ্গ : পুরুষ	NTO1736560 ফটো উপলব্ধ
961 নাম : জেলেখা খাতুন স্বামীর নাম: আমিনুদ্দিন আনসারী বাড়ির নং : 198 বয়স : 29 লিঙ্গ : মহিলা	NTO1659226 ফটো উপলব্ধ	962 নাম : মুসুদন বিবি স্বামীর নাম: আলম আনসারী বাড়ির নং : n0134 বয়স : 33 লিঙ্গ : মহিলা	NTO1550490 ফটো উপলব্ধ	963 নাম : মুরসিদ আনসারী পিতার নাম: নাসীর আনসারী বাড়ির নং : n0176 বয়স : 28 লিঙ্গ : পুরুষ	NTO1736388 ফটো উপলব্ধ
964 নাম : সানজিত আনসারী মায়ের নাম: মেহেরজান বিবি বাড়ির নং : n0166 বয়স : 29 লিঙ্গ : পুরুষ	NTO1736412 ফটো উপলব্ধ	965 নাম : হাসিনা খাতুন স্বামীর নাম: মহম্মদ ফারুক আনসারী বাড়ির নং : নং00 বয়স : 49 লিঙ্গ : মহিলা	DXG2299402 ফটো উপলব্ধ	966 নাম : মুস্তাফা আনসারী পিতার নাম: নাসির আনসারী বাড়ির নং : নং176 বয়স : 26 লিঙ্গ : পুরুষ	NTO1966761 ফটো উপলব্ধ
967 নাম : আলিমুরতেজা আনসারী পিতার নাম: মনিরুদ্দীন আনসারী বাড়ির নং : এন0176 বয়স : 21 লিঙ্গ : পুরুষ	NTO2482511 ফটো উপলব্ধ	968 নাম : সাকিলা বিবি স্বামীর নাম: সাদ্দাম আনসারী বাড়ির নং : এন0176 বয়স : 21 লিঙ্গ : মহিলা	NTO2486983 ফটো উপলব্ধ	969 নাম : নাসিম আনসারী পিতার নাম: সেরাজ আনসারী বাড়ির নং : নং238 বয়স : 25 লিঙ্গ : পুরুষ	NTO1966811 ফটো উপলব্ধ
970 নাম : আরমান আনসারি পিতার নাম: সিরাজ আনসারী বাড়ির নং : এন0261 বয়স : 21 লিঙ্গ : পুরুষ	NTO2423226 ফটো উপলব্ধ	971 নাম : সিমি খাতুন স্বামীর নাম: মোহম্মদ আকবর আনসারী বাড়ির নং : এন0157 বয়স : 29 লিঙ্গ : মহিলা	WIT1892876 ফটো উপলব্ধ	972 নাম : নাজরানা খাতুন স্বামীর নাম: সামিম আনসারী বাড়ির নং : এন0195 বয়স : 23 লিঙ্গ : মহিলা	NTO2292225 ফটো উপলব্ধ
973 নাম : জায়েদ আনসারী পিতার নাম: জাইনুল আনসারী বাড়ির নং : এন0195 বয়স : 20 লিঙ্গ : পুরুষ	NTO2484665 ফটো উপলব্ধ	974 নাম : আজিজুল আনসারী পিতার নাম: কুদ্দাস আনসারি বাড়ির নং : কুটিডিহ বয়স : 22 লিঙ্গ : পুরুষ	NTO2389443 ফটো উপলব্ধ	975 নাম : নাসিমা খাতুন স্বামীর নাম: সাকির খান বাড়ির নং : n0164 বয়স : 33 লিঙ্গ : মহিলা	NTO1898766 ফটো উপলব্ধ
976 নাম : সাকির খান পিতার নাম: জিকির খান বাড়ির নং : n0164 বয়স : 36 লিঙ্গ : পুরুষ	DXG2783744 ফটো উপলব্ধ	977 নাম : হালিমা খাতুন স্বামীর নাম: সাজিদ খান বাড়ির নং : এন0164 বয়স : 21 লিঙ্গ : মহিলা	NTO2442689 ফটো উপলব্ধ	978 নাম : সুস্মেদ আনসারি পিতার নাম: ইসমাইল আনসারী বাড়ির নং : n0157 বয়স : 66 লিঙ্গ : পুরুষ	NTO2393833 ফটো উপলব্ধ
979 নাম : সাজিমা খাতুন স্বামীর নাম: আবিদ আনসারী বাড়ির নং : এন0157 বয়স : 21 লিঙ্গ : মহিলা	NTO2481877 ফটো উপলব্ধ	980 নাম : ইয়াসমিন খাতুন স্বামীর নাম: জামশেদ আনসারি বাড়ির নং : কুটিডি বয়স : 24 লিঙ্গ : মহিলা	NTO2427029 ফটো উপলব্ধ	981 নাম : জাহির আনসারী পিতার নাম: জাকির আনসারী বাড়ির নং : এন0165 বয়স : 22 লিঙ্গ : পুরুষ	NTO2469955 ফটো উপলব্ধ
982 নাম : সাহির আনসারী পিতার নাম: জাকির আনসারী বাড়ির নং : এন0165 বয়স : 21 লিঙ্গ : পুরুষ	NTO2482495 ফটো উপলব্ধ	983 নাম : সার্জিনা খাতুন পিতার নাম: তাজির আনসারী বাড়ির নং : এন0165 বয়স : 20 লিঙ্গ : মহিলা	NTO2469898 ফটো উপলব্ধ	984 নাম : রুবীনা বিবি স্বামীর নাম: সাহাদাত আনসারী বাড়ির নং : ডব্লিউ/ও: সাহাদাত আনসারী বয়স : 25 লিঙ্গ : মহিলা	NTO2404424 ফটো উপলব্ধ



985 নাম : আমিনা বিবি স্বামীর নাম: ফিরোজ আনসারী বাড়ির নং : n0186 বয়স : 37 লিঙ্গ : মহিলা	DXG2520336 ফটো উপলব্ধ	986 নাম : ফিরোজ আনসারী পিতার নাম: ওসমান আনসারী বাড়ির নং : n0186 বয়স : 43 লিঙ্গ : পুরুষ	DXG1894476 ফটো উপলব্ধ	987 নাম : ইয়াসমিন খাতুন পিতার নাম: রহমান আনসারী বাড়ির নং : এন0186 বয়স : 20 লিঙ্গ : মহিলা	NTO2471852 ফটো উপলব্ধ
988 নাম : অসরেফুন খাতুন স্বামীর নাম: নইম আনসারী বাড়ির নং : এন0188 বয়স : 29 লিঙ্গ : মহিলা	KDF5093034 ফটো উপলব্ধ	989 নাম : পিতার নাম: কুবান আনসারী বাড়ির নং : n0188 বয়স : 60 লিঙ্গ : পুরুষ	NTO2145621 ফটো উপলব্ধ	990 নাম : ফিরোজা খাতুন স্বামীর নাম: জাবির আনসারী বাড়ির নং : n0188 বয়স : 37 লিঙ্গ : মহিলা	DXG2783785 ফটো উপলব্ধ
991 নাম : নইম আনসারী পিতার নাম: আমানত আনসারী বাড়ির নং : n0188 বয়স : 29 লিঙ্গ : পুরুষ	NTO1659168 ফটো উপলব্ধ	992 নাম : জাবেদা বিবি স্বামীর নাম: আমানত বাড়ির নং : n0188 বয়স : 56 লিঙ্গ : মহিলা	WB/34/237/258245 ফটো উপলব্ধ	993 নাম : মুক্তার আনসারী পিতার নাম: আমানত আনসারী বাড়ির নং : n0188 বয়স : 32 লিঙ্গ : পুরুষ	NTO1442052 ফটো উপলব্ধ
994 নাম : জাবির আনসারী পিতার নাম: আমানত আনসারী বাড়ির নং : n0188 বয়স : 39 লিঙ্গ : পুরুষ	DXG2783793 ফটো উপলব্ধ	995 নাম : সঞ্জিদা খাতুন পিতার নাম: আমানত আনসারী বাড়ির নং : এন0188 বয়স : 22 লিঙ্গ : মহিলা	NTO2482479 ফটো উপলব্ধ	996 নাম : বসির আনসারি পিতার নাম: আব্বাস আনসারি বাড়ির নং : n0191 বয়স : 59 লিঙ্গ : পুরুষ	DXG1894294 ফটো উপলব্ধ
997 নাম : আমেনা বিবি আনসারী স্বামীর নাম: বসীর আনসারী বাড়ির নং : n0191 বয়স : 58 লিঙ্গ : মহিলা	DXG2741312 ফটো উপলব্ধ	998 নাম : মহম্মদ সাদির আনসারী পিতার নাম: বসির আনসারী বাড়ির নং : n0191 বয়স : 33 লিঙ্গ : পুরুষ	NTO1346451 ফটো উপলব্ধ	999 নাম : জফফর আনসারি পিতার নাম: ইমাম আনসারি বাড়ির নং : n0145 বয়স : 46 লিঙ্গ : পুরুষ	DXG2301802 ফটো উপলব্ধ
1000 নাম : তসলিমা বিবি স্বামীর নাম: জফফর আনসারী বাড়ির নং : n0145 বয়স : 40 লিঙ্গ : মহিলা	NTO0307405 ফটো উপলব্ধ	1001 নাম : মহম্মদ হামিদ রাজ আনসারী পিতার নাম: মহম্মদ ফারুক আনসারী বাড়ির নং : এন0045 বয়স : 23 লিঙ্গ : পুরুষ	NTO2167740 ফটো উপলব্ধ	1002 নাম : জাহাবুদ্দিন আনসারি পিতার নাম: সরিফ আনসারি বাড়ির নং : এন001479 বয়স : 22 লিঙ্গ : পুরুষ	NTO2264141 ফটো উপলব্ধ
1003 নাম : ফরজানা বিবি স্বামীর নাম: মোহম্মদ সাদির আনসারি বাড়ির নং : n0191 বয়স : 28 লিঙ্গ : মহিলা	NTO2106474 ফটো উপলব্ধ	1004 নাম : আলি আকবর আনসারি পিতার নাম: মোহম্মদ ফারুক আনসারি বাড়ির নং : n0045 বয়স : 42 লিঙ্গ : পুরুষ	NTO2106508 ফটো উপলব্ধ	1005 নাম : মারুফা বিবি স্বামীর নাম: সেলিম আনসারী বাড়ির নং : n0187 বয়স : 67 লিঙ্গ : মহিলা	NTO2318806 ফটো উপলব্ধ
1006 নাম : সায়েদ আনসারী পিতার নাম: আশরাফ আনসারী বাড়ির নং : এন0198 বয়স : 24 লিঙ্গ : পুরুষ	NTO2371797 ফটো উপলব্ধ	1007 নাম : জুলসাধীর আনসারি পিতার নাম: জামাল আনসারি বাড়ির নং : কুটিডি বয়স : 24 লিঙ্গ : পুরুষ	NTO2400661 ফটো উপলব্ধ	1008 নাম : মোবারক আনসারী পিতার নাম: জিয়াত আনসারী বাড়ির নং : n0156 বয়স : 40 লিঙ্গ : পুরুষ	DXG1895507 ফটো উপলব্ধ
1009 নাম : মহির আনসারী পিতার নাম: নুরমহম্মদ আনসারি বাড়ির নং : n0197 বয়স : 66 লিঙ্গ : পুরুষ	NTO2324523 ফটো উপলব্ধ	1010 নাম : মহঃ বসির আনসারী পিতার নাম: সেলিম আনসারী বাড়ির নং : n0187 বয়স : 38 লিঙ্গ : পুরুষ	NTO1195130 ফটো উপলব্ধ	1011 নাম : করিম আনসারী পিতার নাম: নবাব আনসারী বাড়ির নং : n0175 বয়স : 63 লিঙ্গ : পুরুষ	NTO2392413 ফটো উপলব্ধ
1012 নাম : লতিফন বিবি স্বামীর নাম: সিদ্দিক আনসারি বাড়ির নং : n0160 বয়স : 65 লিঙ্গ : মহিলা	NTO2404184 ফটো উপলব্ধ	1013 নাম : এজাজ আনসারী পিতার নাম: ইমতাজ আনসারী বাড়ির নং : নং271 বয়স : 25 লিঙ্গ : পুরুষ	NTO1966779 ফটো উপলব্ধ	1014 নাম : ইসলাম আনসারী পিতার নাম: আজাদ আনসারী বাড়ির নং : নং199 বয়স : 26 লিঙ্গ : পুরুষ	NTO1966746 ফটো উপলব্ধ

1015 নাম : সাহিদ রেজা আনসারী পিতার নাম: মহম্মদ ফারুক আনসারী বাড়ির নং : n0279 বয়স : 26 লিঙ্গ : পুরুষ	NTO1898683 ফটো উপলব্ধ	1016 নাম : সরিফুদ্দীন আনসারী পিতার নাম: ইমামুদ্দীন আনসারী বাড়ির নং : নং00 বয়স : 55 লিঙ্গ : পুরুষ	DXG1267954 ফটো উপলব্ধ	1017 নাম : গুলজার আনসারী পিতার নাম: খলিল আনসারী বাড়ির নং : নং00 বয়স : 29 লিঙ্গ : পুরুষ	NTO1645258 ফটো উপলব্ধ
1018 নাম : রুকসান খাতুন স্বামীর নাম: ইমরান আনসারী বাড়ির নং : n0152 বয়স : 26 লিঙ্গ : মহিলা	NTO1736552 ফটো উপলব্ধ	1019 নাম : আকিমুদ্দিন আনসারি পিতার নাম: জুনাফ আনসারি বাড়ির নং : n0159 বয়স : 39 লিঙ্গ : পুরুষ	DXG2301851 ফটো উপলব্ধ	1020 নাম : কুলসুম খাতুন স্বামীর নাম: কলিম আনসারি বাড়ির নং : n0155 বয়স : 24 লিঙ্গ : মহিলা	NTO2106565 ফটো উপলব্ধ
1021 নাম : সাহিদ আনসারী মায়ের নাম: আকিদন বিবি বাড়ির নং : এন0184 বয়স : 36 লিঙ্গ : পুরুষ	NTO2167989 ফটো উপলব্ধ	1022 নাম : আবরার আনসারী পিতার নাম: রিজাক আনসারী বাড়ির নং : এন00152 বয়স : 23 লিঙ্গ : পুরুষ	NTO2264323 ফটো উপলব্ধ	1023 নাম : আরসাদ আনসারী পিতার নাম: রিজাক আনসারী বাড়ির নং : এন00152 বয়স : 22 লিঙ্গ : পুরুষ	NTO2264117 ফটো উপলব্ধ
1024 নাম : দিলখুশ আনসারী পিতার নাম: সুমসেদ আনসারী বাড়ির নং : এন00157 বয়স : 23 লিঙ্গ : পুরুষ	NTO2242519 ফটো উপলব্ধ	1025 নাম : নাজমা বীবী স্বামীর নাম: খুরসিদ আলম বাড়ির নং : এন0167 বয়স : 42 লিঙ্গ : মহিলা	NTO1630391 ফটো উপলব্ধ	1026 নাম : মেরাজুন বিবি স্বামীর নাম: আকিমুদ্দিন আনসারী বাড়ির নং : এন0159 বয়স : 32 লিঙ্গ : মহিলা	NTO2167963 ফটো উপলব্ধ
1027 নাম : খুরসিদ আলম পিতার নাম: রিয়াসত আলম বাড়ির নং : এন0167 বয়স : 49 লিঙ্গ : পুরুষ	DXG2287142 ফটো উপলব্ধ	1028 নাম : আসিক আনসারী পিতার নাম: ইউনুস আনসারী বাড়ির নং : এন0169 বয়স : 25 লিঙ্গ : পুরুষ	NTO2292324 ফটো উপলব্ধ	1029 নাম : ফারুক আনসারী পিতার নাম: কলিম আনসারী বাড়ির নং : এন00286 বয়স : 24 লিঙ্গ : পুরুষ	NTO2292357 ফটো উপলব্ধ
1030 নাম : আরবাজ আনসারী পিতার নাম: ইমতাজ আনসারী বাড়ির নং : এন0271 বয়স : 23 লিঙ্গ : পুরুষ	NTO2293611 ফটো উপলব্ধ	1031 নাম : আফরোজ আনসারী পিতার নাম: জমিরুদ্দিন আনসারী বাড়ির নং : এন0162 বয়স : 23 লিঙ্গ : পুরুষ	NTO2293652 ফটো উপলব্ধ	1032 নাম : রামজান আনসারী পিতার নাম: হাতেম আনসারী বাড়ির নং : n0180 বয়স : 28 লিঙ্গ : পুরুষ	NTO1798552 ফটো উপলব্ধ
1033 নাম : সাফিক আনসারী পিতার নাম: লুকমান আনসারী বাড়ির নং : n0152 বয়স : 37 লিঙ্গ : পুরুষ	DXG2783751 ফটো উপলব্ধ	1034 নাম : আকতার আনসারী পিতার নাম: জাকির আনসারী বাড়ির নং : n0282 বয়স : 26 লিঙ্গ : পুরুষ	NTO1898725 ফটো উপলব্ধ	1035 নাম : সাবেরা খাতুন স্বামীর নাম: আকতার আনসারী বাড়ির নং : এন0282 বয়স : 21 লিঙ্গ : মহিলা	NTO2442606 ফটো উপলব্ধ
1036 নাম : মাফজ আনসারী পিতার নাম: সিরাজ আনসারী বাড়ির নং : এন00259 বয়স : 30 লিঙ্গ : পুরুষ	NTO2227080 ফটো উপলব্ধ	1037 নাম : হেসামুদ্দিন আনসারী পিতার নাম: জামিরুদ্দিন আনসারী বাড়ির নং : এন00197 বয়স : 22 লিঙ্গ : পুরুষ	NTO2231447 ফটো উপলব্ধ	1038 নাম : হেনা খাতুন স্বামীর নাম: রহমত আনসারী বাড়ির নং : এন0152 বয়স : 32 লিঙ্গ : মহিলা	NTO2231272 ফটো উপলব্ধ
1039 নাম : সেরাজ আনসারী পিতার নাম: কুরবান আনসারী বাড়ির নং : n0208 বয়স : 42 লিঙ্গ : পুরুষ	NTO1550425 ফটো উপলব্ধ	1040 নাম : জামাল আনসারী পিতার নাম: রাহমান আনসারী বাড়ির নং : n0203 বয়স : 56 লিঙ্গ : পুরুষ	DXG1270644 ফটো উপলব্ধ	1041 নাম : ওসমান আনসারী পিতার নাম: লালু আনসারী বাড়ির নং : n0204 বয়স : 80 লিঙ্গ : পুরুষ	DXG1269042 ফটো উপলব্ধ
1042 নাম : তছরন বিবি স্বামীর নাম: ওসমান আনসারী বাড়ির নং : n0204 বয়স : 75 লিঙ্গ : মহিলা	DXG1269059 ফটো উপলব্ধ	1043 নাম : মজিদ আনসারী পিতার নাম: ওসমান আনসারী বাড়ির নং : n0204 বয়স : 63 লিঙ্গ : পুরুষ	DXG1269190 ফটো উপলব্ধ	1044 নাম : আকলমন বিবি স্বামীর নাম: মজিদ আনসারী বাড়ির নং : n0204 বয়স : 45 লিঙ্গ : মহিলা	NTO1281054 ফটো উপলব্ধ

1045 নাম : সেরাজ আনসারী পিতার নাম: ওসমান আনসারী বাড়ির নং : n0204 বয়স : 50 লিঙ্গ : পুরুষ ফটো উপলব্ধ	DXG1267475	1046 নাম : অসিমন বিবি স্বামীর নাম: সেরাজ আনসারী বাড়ির নং : n0204 বয়স : 46 লিঙ্গ : মহিলা ফটো উপলব্ধ	DXG1894484	1047 নাম : রফিক আনসারী পিতার নাম: উসমান আনসারী বাড়ির নং : n0204 বয়স : 45 লিঙ্গ : পুরুষ ফটো উপলব্ধ	NTO0307694
1048 নাম : রুকসান বিবি স্বামীর নাম: রফিক আনসারী বাড়ির নং : n0204 বয়স : 45 লিঙ্গ : মহিলা ফটো উপলব্ধ	DXG1894492	1049 নাম : মোরাজ আনসারী পিতার নাম: উসমান আনসারী বাড়ির নং : n0204 বয়স : 34 লিঙ্গ : পুরুষ ফটো উপলব্ধ	NTO1346436	1050 নাম : রশিদ আনসারি পিতার নাম: রফিক আনসারি বাড়ির নং : কুটিডি বয়স : 21 লিঙ্গ : পুরুষ ফটো উপলব্ধ	NTO2444446
1051 নাম : জামির আনসারী পিতার নাম: ওসমান আনসারী বাড়ির নং : n0197 বয়স : 63 লিঙ্গ : পুরুষ ফটো উপলব্ধ	WB/34/237/258285	1052 নাম : মালেকা বিবি স্বামীর নাম: জামির আনসারী বাড়ির নং : n0197 বয়স : 59 লিঙ্গ : মহিলা ফটো উপলব্ধ	WB/34/237/258274	1053 নাম : মোরাজ আনসারী পিতার নাম: মহিরুদ্দিন আনসারী বাড়ির নং : n0197 বয়স : 33 লিঙ্গ : পুরুষ ফটো উপলব্ধ	NTO1550706
1054 নাম : মোমেনা খাতুন পিতার নাম: জমিরুদ্দিন আনসারী বাড়ির নং : এন0197 বয়স : 25 লিঙ্গ : মহিলা ফটো উপলব্ধ	NTO2469062	1055 নাম : আসরফ আনসারী পিতার নাম: সানু আনসারি বাড়ির নং : কুটিডি বয়স : 65 লিঙ্গ : পুরুষ ফটো উপলব্ধ	NTO2564185	1056 নাম : সাজাহান আনসারি পিতার নাম: আশ্রব আনসারি বাড়ির নং : n0198 বয়স : 41 লিঙ্গ : পুরুষ ফটো উপলব্ধ	DXG2301828
1057 নাম : আজাদ আনসারী পিতার নাম: আবেদিন আনসারী বাড়ির নং : n0199 বয়স : 63 লিঙ্গ : পুরুষ ফটো উপলব্ধ	WB/34/237/258369	1058 নাম : আসুরন বিবি স্বামীর নাম: আজাদ আনসারী বাড়ির নং : n0199 বয়স : 59 লিঙ্গ : মহিলা ফটো উপলব্ধ	WB/34/237/258266	1059 নাম : আবুবক্কর আনসারী পিতার নাম: আজাদ আনসারী বাড়ির নং : n0199 বয়স : 36 লিঙ্গ : পুরুষ ফটো উপলব্ধ	NTO1281138
1060 নাম : কালাম আনসারী পিতার নাম: আজাদ আনসারী বাড়ির নং : n0199 বয়স : 29 লিঙ্গ : পুরুষ ফটো উপলব্ধ	NTO1659119	1061 নাম : হালিমা বিবি স্বামীর নাম: আবু বক্কর আনসারী বাড়ির নং : n0199 বয়স : 29 লিঙ্গ : মহিলা ফটো উপলব্ধ	NTO1659127	1062 নাম : সাবির আনসারী পিতার নাম: সেলিম আনসারী বাড়ির নং : n0200 বয়স : 33 লিঙ্গ : পুরুষ ফটো উপলব্ধ	NTO1442045
1063 নাম : মেমজান খাতুন স্বামীর নাম: সাবির আনসারী বাড়ির নং : n0200 বয়স : 33 লিঙ্গ : মহিলা ফটো উপলব্ধ	NTO1659366	1064 নাম : সাকির আনসারী পিতার নাম: সেলিম আনসারী বাড়ির নং : n0200 বয়স : 29 লিঙ্গ : পুরুষ ফটো উপলব্ধ	NTO1659135	1065 নাম : সাবানা খাতুন পিতার নাম: আইয়ুব আনসারী বাড়ির নং : n0146 বয়স : 28 লিঙ্গ : মহিলা ফটো উপলব্ধ	NTO1736420
1066 নাম : মইনুদ্দিন আনসারী পিতার নাম: ইউনুস আনসারী বাড়ির নং : n0152 বয়স : 27 লিঙ্গ : পুরুষ ফটো উপলব্ধ	NTO1818327	1067 নাম : রজিমুন বিবি স্বামীর নাম: জাহাঙ্গির আনসারী বাড়ির নং : N0171 বয়স : 27 লিঙ্গ : মহিলা ফটো উপলব্ধ	NTO1818269	1068 নাম : হাসিনা বিবি স্বামীর নাম: জাহাঙ্গির আনসারী বাড়ির নং : n0167 বয়স : 33 লিঙ্গ : মহিলা ফটো উপলব্ধ	NTO1818277
1069 নাম : করনীশ ফাতেমা স্বামীর নাম: মজিদ আনসারী বাড়ির নং : n0156 বয়স : 33 লিঙ্গ : মহিলা ফটো উপলব্ধ	NTO1736511	1070 নাম : সামেদ আনসারী পিতার নাম: সুরমালী আনসারী বাড়ির নং : n0243 বয়স : 48 লিঙ্গ : পুরুষ ফটো উপলব্ধ	NTO1659317	1071 নাম : সাবেরুন নিশা স্বামীর নাম: সুকুর আনসারী বাড়ির নং : n0167 বয়স : 41 লিঙ্গ : মহিলা ফটো উপলব্ধ	NTO1736453
1072 নাম : ইমাম আনসারী পিতার নাম: আবুজান আনসারী বাড়ির নং : n0144 বয়স : 83 লিঙ্গ : পুরুষ ফটো উপলব্ধ	WB/34/237/258330	1073 নাম : উদ্দুস আনসারী পিতার নাম: ইমাম আনসারী বাড়ির নং : n0144 বয়স : 50 লিঙ্গ : পুরুষ ফটো উপলব্ধ	WB/34/237/258603	1074 নাম : মেহিজান বিবি স্বামীর নাম: ইমামুদ্দিন আনসারী বাড়ির নং : n0144 বয়স : 76 লিঙ্গ : মহিলা ফটো উপলব্ধ	WB/34/237/258178



1075	WB/34/237/258340	ফটো উপলব্ধ	1076	WB/34/237/258176	ফটো উপলব্ধ	1077	NTO1659333	ফটো উপলব্ধ
নাম : গুলাম আলি আনসারী পিতার নাম: ইমামুদ্দীন আনসারী বাড়ির নং : n0144 বয়স : 57 লিঙ্গ : পুরুষ			নাম : তসুরন বিবি স্বামীর নাম: সরিফুদ্দীন আনসারী বাড়ির নং : n0144 বয়স : 53 লিঙ্গ : মহিলা			নাম : তাইমুন বিবি স্বামীর নাম: মুস্তাফা আনসারী বাড়ির নং : n0246 বয়স : 44 লিঙ্গ : মহিলা		
1078	WB/34/237/258406	ফটো উপলব্ধ	1079	WB/34/237/258291	ফটো উপলব্ধ	1080	NTO2469948	ফটো উপলব্ধ
নাম : সহিদ আনসারী পিতার নাম: নুরমহম্মদ আনসারী বাড়ির নং : n0196 বয়স : 59 লিঙ্গ : পুরুষ			নাম : সাইফুন বিবি স্বামীর নাম: সহিদ বাড়ির নং : n0196 বয়স : 56 লিঙ্গ : মহিলা			নাম : গুলসানা খাতুন পিতার নাম: সাহিদ আনসারী বাড়ির নং : এন0196 বয়স : 22 লিঙ্গ : মহিলা		
1081	NTO2573335	ফটো উপলব্ধ	1082	NTO1818285	ফটো উপলব্ধ	1083	DXG1895564	ফটো উপলব্ধ
নাম : হাতেম আনসারী পিতার নাম: মুজাহির আনসারী বাড়ির নং : n0180 বয়স : 60 লিঙ্গ : পুরুষ			নাম : জাহিদ আনসারী পিতার নাম: সুলতান আনসারী বাড়ির নং : 001 বয়স : 27 লিঙ্গ : পুরুষ			নাম : জুবেদা বিবি স্বামীর নাম: রেজাক আনসারী বাড়ির নং : n0152 বয়স : 43 লিঙ্গ : মহিলা		
1084	NTO2006989	ফটো উপলব্ধ	1085	DXG1270156	ফটো উপলব্ধ	1086	NTO2006955	ফটো উপলব্ধ
নাম : সুলতান আনসারী পিতার নাম: লুকমান আনসারী বাড়ির নং : 001 বয়স : 53 লিঙ্গ : পুরুষ			নাম : রেজাক আনসারী পিতার নাম: লুকমান আনসারী বাড়ির নং : n0152 বয়স : 46 লিঙ্গ : পুরুষ			নাম : লুকমান আনসারী পিতার নাম: মানিক আনসারী বাড়ির নং : n0152 বয়স : 86 লিঙ্গ : পুরুষ		
1087	DXG2783777	ফটো উপলব্ধ	1088	DXG2520328	ফটো উপলব্ধ	1089	NTO1860055	ফটো উপলব্ধ
নাম : ইমরান আনসারী পিতার নাম: লুকমান আনসারী বাড়ির নং : n0152 বয়স : 36 লিঙ্গ : পুরুষ			নাম : মহম্মদ আলম পিতার নাম: মহঃ দিলজান বাড়ির নং : n0185 বয়স : 36 লিঙ্গ : পুরুষ			নাম : রৌসন খাতুন স্বামীর নাম: সুকুরুদ্দিন আনসারী বাড়ির নং : n0160 বয়স : 34 লিঙ্গ : মহিলা		
1090	NTO1550581	ফটো উপলব্ধ	1091	NTO0307496	ফটো উপলব্ধ	1092	NTO2435774	ফটো উপলব্ধ
নাম : আফজাল আনসারী পিতার নাম: মোহাম্মদ আয়ুব আনসারি বাড়ির নং : n0136 বয়স : 30 লিঙ্গ : পুরুষ			নাম : তাজেরুন বিবি স্বামীর নাম: শাজাহান আনসারি বাড়ির নং : n0198 বয়স : 37 লিঙ্গ : মহিলা			নাম : জাহানা খাতুন স্বামীর নাম: সায়েদ আনসারি বাড়ির নং : এন0198 বয়স : 20 লিঙ্গ : মহিলা		
1093	NTO2435824	ফটো উপলব্ধ	1094	NTO1966415	ফটো উপলব্ধ	1095	NTO1645282	ফটো উপলব্ধ
নাম : মজমিল আনসারি পিতার নাম: শাজাহান আনসারি বাড়ির নং : এন0198 বয়স : 20 লিঙ্গ : পুরুষ			নাম : তামান্না বিবি স্বামীর নাম: আকিমুদ্দিন আনসারী বাড়ির নং : নং175 বয়স : 26 লিঙ্গ : মহিলা			নাম : আজিজ আনসারী পিতার নাম: ইয়াকুব আনসারী বাড়ির নং : n0263 বয়স : 32 লিঙ্গ : পুরুষ		
1096	NTO1645274	ফটো উপলব্ধ	1097	WB/34/237/465652	ফটো উপলব্ধ	1098	NTO1818392	ফটো উপলব্ধ
নাম : মজিদ আনসারী পিতার নাম: ইয়াকুব আনসারী বাড়ির নং : n0265 বয়স : 31 লিঙ্গ : পুরুষ			নাম : মুস্তাফা আনসারী পিতার নাম: হসেনী আনসারী বাড়ির নং : n0246 বয়স : 49 লিঙ্গ : পুরুষ			নাম : রেজাউল আনসারী পিতার নাম: ইউনুস আনসারী বাড়ির নং : n0169 বয়স : 27 লিঙ্গ : পুরুষ		
1099	NTO1860022	ফটো উপলব্ধ	1100	NTO1898741	ফটো উপলব্ধ	1101	DXG2783769	ফটো উপলব্ধ
নাম : ইমতাজ আনসারী পিতার নাম: লুকমান আনসারী বাড়ির নং : n0271 বয়স : 43 লিঙ্গ : পুরুষ			নাম : মইমুন বিবি স্বামীর নাম: সাকির আনসারী বাড়ির নং : n0200 বয়স : 27 লিঙ্গ : মহিলা			নাম : ইমামুদ্দিন আনসারী পিতার নাম: সিদ্দিক আনসারী বাড়ির নং : n0160 বয়স : 36 লিঙ্গ : পুরুষ		
1102	DXG2301000	ফটো উপলব্ধ	1103	NTO2167971	ফটো উপলব্ধ	1104	WB/34/237/258569	ফটো উপলব্ধ
নাম : সুকুরুদ্দীন আনসারী পিতার নাম: সিদ্দিক আনসারী বাড়ির নং : n0160 বয়স : 41 লিঙ্গ : পুরুষ			নাম : সাজেদা বিবি স্বামীর নাম: সাহিদ আনসারী বাড়ির নং : এন0184 বয়স : 34 লিঙ্গ : মহিলা			নাম : মহম্মদ মনসুর আনসারী পিতার নাম: মহম্মদ কুরবান আনসারী বাড়ির নং : n0190 বয়স : 60 লিঙ্গ : পুরুষ		

1105 নাম : জিমিলা বিবি স্বামীর নাম: মহঃ মনসুর আনসারী বাড়ির নং : n0190 বয়স : 54 লিঙ্গ : মহিলা	DXG1895556 ফটো উপলব্ধ	1106 নাম : সুভানী আনসারী পিতার নাম: আহম্মাদ আনসারী বাড়ির নং : n0156 বয়স : 71 লিঙ্গ : পুরুষ	WB/34/237/258132 ফটো উপলব্ধ	1107 নাম : মুস্তাফা আনসারী পিতার নাম: সুভানী আনসারী বাড়ির নং : n0156 বয়স : 42 লিঙ্গ : পুরুষ	DXG1895515 ফটো উপলব্ধ
1108 নাম : রজিমন বিবি স্বামীর নাম: সুভান আনসারী বাড়ির নং : n0156 বয়স : 66 লিঙ্গ : মহিলা	WB/34/237/258327 ফটো উপলব্ধ	1109 নাম : আব্দুল আনসারী পিতার নাম: আহম্মাদ আনসারী বাড়ির নং : n0156 বয়স : 43 লিঙ্গ : পুরুষ	DXG1895499 ফটো উপলব্ধ	1110 নাম : উমর জাহান স্বামীর নাম: মোবারক আনসারী বাড়ির নং : n0156 বয়স : 30 লিঙ্গ : মহিলা	NT01659374 ফটো উপলব্ধ
1111 নাম : কুরেশা বিবি স্বামীর নাম: আবদুল আনসারী বাড়ির নং : n0156 বয়স : 37 লিঙ্গ : মহিলা	NT01053313 ফটো উপলব্ধ	1112 নাম : রাহামান আনসারী পিতার নাম: আহম্মাদ আনসারী বাড়ির নং : n0154 বয়স : 50 লিঙ্গ : পুরুষ	NT02414464 ফটো উপলব্ধ	1113 নাম : সালেহা খাতুন স্বামীর নাম: রাহামান আনসারী বাড়ির নং : n0154 বয়স : 44 লিঙ্গ : মহিলা	DXG1894401 ফটো উপলব্ধ
1114 নাম : নেজামুদ্দিন আনসারী পিতার নাম: আহম্মাদ আনসারী বাড়ির নং : n0154 বয়স : 38 লিঙ্গ : পুরুষ	DXG2741213 ফটো উপলব্ধ	1115 নাম : তাজেরুন বিবি স্বামীর নাম: নেজামুদ্দিন আনসারী বাড়ির নং : n0154 বয়স : 32 লিঙ্গ : মহিলা	NT01659200 ফটো উপলব্ধ	1116 নাম : তামান্না খাতুন পিতার নাম: রাহামান আনসারী বাড়ির নং : এন0154 বয়স : 20 লিঙ্গ : মহিলা	NT02443414 ফটো উপলব্ধ
1117 নাম : মহম্মদ সরিফ আনসারী পিতার নাম: নবি আনসারী বাড়ির নং : n0155 বয়স : 69 লিঙ্গ : পুরুষ	WB/34/237/258372 ফটো উপলব্ধ	1118 নাম : রাহিলা বিবি স্বামীর নাম: মহঃ সরিফ আনসারী বাড়ির নং : n0155 বয়স : 59 লিঙ্গ : মহিলা	WB/34/237/258394 ফটো উপলব্ধ	1119 নাম : মহম্মদ ইব্রিস আনসারী পিতার নাম: নবি আনসারী বাড়ির নং : n0155 বয়স : 56 লিঙ্গ : পুরুষ	WB/34/237/258627 ফটো উপলব্ধ
1120 নাম : সাফেরুন বিবি স্বামীর নাম: মহঃইব্রিস আনসারী বাড়ির নং : n0155 বয়স : 51 লিঙ্গ : মহিলা	WB/34/237/258384 ফটো উপলব্ধ	1121 নাম : তাজউদ্দিন আনসারী পিতার নাম: মহঃ সরিফ আনসারী বাড়ির নং : n0155 বয়স : 42 লিঙ্গ : পুরুষ	DXG2635936 ফটো উপলব্ধ	1122 নাম : বেলাল আনসারী পিতার নাম: সরিফ আনসারী বাড়ির নং : n0155 বয়স : 29 লিঙ্গ : পুরুষ	NT01659184 ফটো উপলব্ধ
1123 নাম : মুসুরা বিবি স্বামীর নাম: তাজউদ্দিন আনসারী বাড়ির নং : n0155 বয়স : 36 লিঙ্গ : মহিলা	NT01053321 ফটো উপলব্ধ	1124 নাম : কলিম আনসারী পিতার নাম: ইব্রিস আনসারী বাড়ির নং : n0155 বয়স : 29 লিঙ্গ : পুরুষ	NT01659150 ফটো উপলব্ধ	1125 নাম : সবানা খাতুন স্বামীর নাম: মুস্তাফা আনসারী বাড়ির নং : কুটিডি বয়স : 22 লিঙ্গ : মহিলা	NT02427037 ফটো উপলব্ধ
1126 নাম : তালেব আনসারী পিতার নাম: তাবরেজ আনসারী বাড়ির নং : n0161 বয়স : 26 লিঙ্গ : পুরুষ	NT01920552 ফটো উপলব্ধ	1127 নাম : সাহাবুদ্দিন আনসারী পিতার নাম: শরিফ আনসারী বাড়ির নং : n0149 বয়স : 26 লিঙ্গ : পুরুষ	NT01919604 ফটো উপলব্ধ	1128 নাম : আমেরুন বিবি স্বামীর নাম: সুলতান আনসারী বাড়ির নং : n0152 বয়স : 45 লিঙ্গ : মহিলা	DXG1895481 ফটো উপলব্ধ
1129 নাম : ইউনুস আনসারী পিতার নাম: মানিক আনসারী বাড়ির নং : n0152 বয়স : 61 লিঙ্গ : পুরুষ	WB/34/237/258420 ফটো উপলব্ধ	1130 নাম : মেহবুব আনসারী পিতার নাম: লুকমান আনসারী বাড়ির নং : n0152 বয়স : 39 লিঙ্গ : পুরুষ	DXG2741197 ফটো উপলব্ধ	1131 নাম : শাখিনা বিবি স্বামীর নাম: মেহবুব আনসারী বাড়ির নং : n0152 বয়স : 29 লিঙ্গ : মহিলা	NT01659176 ফটো উপলব্ধ
1132 নাম : রহমত আনসারী পিতার নাম: লুকমান আনসারী বাড়ির নং : n0152 বয়স : 30 লিঙ্গ : পুরুষ	NT01550748 ফটো উপলব্ধ	1133 নাম : সুমিরন বিবি স্বামীর নাম: সফিক আনসারী বাড়ির নং : n0152 বয়স : 39 লিঙ্গ : মহিলা	NT01550672 ফটো উপলব্ধ	1134 নাম : আমজাদ আনসারী পিতার নাম: ইউনিস আনসারী বাড়ির নং : n0152 বয়স : 37 লিঙ্গ : পুরুষ	NT00308205 ফটো উপলব্ধ



1135	WB/34/237/258334	ফটো উপলব্ধ	নাম : সরিফ আনসারী পিতার নাম: জুনাফ আনসারী বাড়ির নং : n0149 বয়স : 61 লিঙ্গ : পুরুষ
1136	WB/34/237/258386	ফটো উপলব্ধ	নাম : রাবিলা বিবি স্বামীর নাম: সরিফ আনসারী বাড়ির নং : n0149 বয়স : 56 লিঙ্গ : মহিলা
1137	WB/34/237/258311	ফটো উপলব্ধ	নাম : আজাদ আনসারী পিতার নাম: জুনাফ আনসারী বাড়ির নং : n0150 বয়স : 53 লিঙ্গ : পুরুষ
1138	NT00307033	ফটো উপলব্ধ	নাম : আকলিমা খাতুন স্বামীর নাম: আজাদ আনসারী বাড়ির নং : n0150 বয়স : 48 লিঙ্গ : মহিলা
1139	NT02414449	ফটো উপলব্ধ	নাম : কিয়ামুদ্দিন আনসারী পিতার নাম: জুনাফ আনসারী বাড়ির নং : n0150 বয়স : 43 লিঙ্গ : পুরুষ
1140	DXG2635803	ফটো উপলব্ধ	নাম : সমিমা বিবি স্বামীর নাম: কিয়ামুদ্দিন আনসারী বাড়ির নং : n0150 বয়স : 41 লিঙ্গ : মহিলা
1141	NT02442457	ফটো উপলব্ধ	নাম : নজিমা খাতুন পিতার নাম: কিয়ামুদ্দিন আনসারী বাড়ির নং : কুটিডি বয়স : 22 লিঙ্গ : মহিলা
1142	NT02468635	ফটো উপলব্ধ	নাম : আলিম আনসারী পিতার নাম: আজাদ আনসারী বাড়ির নং : এন0150 বয়স : 20 লিঙ্গ : পুরুষ
1143	WB/34/237/258465	ফটো উপলব্ধ	নাম : জুনাফ আনসারী পিতার নাম: বসিরুদ্দিন আনসারী বাড়ির নং : n0159 বয়স : 76 লিঙ্গ : পুরুষ
1144	WB/34/237/258443	ফটো উপলব্ধ	নাম : নেমুনা বিবি স্বামীর নাম: জুনাফ আনসারী বাড়ির নং : n0159 বয়স : 71 লিঙ্গ : মহিলা
1145	NT01659069	ফটো উপলব্ধ	নাম : কামরুদ্দিন আনসারী পিতার নাম: সরিফুদ্দিন আনসারী বাড়ির নং : n0144 বয়স : 29 লিঙ্গ : পুরুষ
1146	NT02443505	ফটো উপলব্ধ	নাম : শবনম খাতুন পিতার নাম: সরিফুদ্দিন আনসারী বাড়ির নং : কুটিডি বয়স : 21 লিঙ্গ : পুরুষ
1147	WB/34/237/258605	ফটো উপলব্ধ	নাম : মহম্মদ আইয়ুব আনসারী পিতার নাম: কুরবান আনসারী বাড়ির নং : n0146 বয়স : 65 লিঙ্গ : পুরুষ
1148	WB/34/237/258424	ফটো উপলব্ধ	নাম : সেলিম আনসারী পিতার নাম: কুরবান আনসারী বাড়ির নং : n0187 বয়স : 73 লিঙ্গ : পুরুষ
1149	NT01195148	ফটো উপলব্ধ	নাম : কাদীর আনসারী পিতার নাম: সেলিম আনসারী বাড়ির নং : n0187 বয়স : 39 লিঙ্গ : পুরুষ
1150	NT01659218	ফটো উপলব্ধ	নাম : আফতাব আনসারী পিতার নাম: সেলিম আনসারী বাড়ির নং : n0187 বয়স : 29 লিঙ্গ : পুরুষ
1151	WB/34/237/258004	ফটো উপলব্ধ	নাম : জাব্বার আনসারী পিতার নাম: দুলাল আনসারী বাড়ির নং : n0184 বয়স : 71 লিঙ্গ : পুরুষ
1152	NT01441948	ফটো উপলব্ধ	নাম : মান্নান আনসারী পিতার নাম: জাব্বার আনসারী বাড়ির নং : n0184 বয়স : 35 লিঙ্গ : পুরুষ
1153	WB/34/237/258019	ফটো উপলব্ধ	নাম : দিলজান আনসারী পিতার নাম: দুলাল আনসারী বাড়ির নং : n0185 বয়স : 71 লিঙ্গ : পুরুষ
1154	WB/34/237/258265	ফটো উপলব্ধ	নাম : হাতুনা বিবি স্বামীর নাম: দিলজান আনসারী বাড়ির নং : n0185 বয়স : 66 লিঙ্গ : মহিলা
1155	DXG1894591	ফটো উপলব্ধ	নাম : সেলিম আনসারী পিতার নাম: দিলজান আনসারী বাড়ির নং : n0185 বয়স : 49 লিঙ্গ : পুরুষ
1156	DXG2741304	ফটো উপলব্ধ	নাম : রুমিমা খাতুন স্বামীর নাম: সেলিম আনসারী বাড়ির নং : n0185 বয়স : 40 লিঙ্গ : মহিলা
1157	NT01281161	ফটো উপলব্ধ	নাম : সেরগল আনসারী পিতার নাম: দিলজান আনসারী বাড়ির নং : n0185 বয়স : 36 লিঙ্গ : পুরুষ
1158	DXG1894385	ফটো উপলব্ধ	নাম : জিয়ারত আনসারী পিতার নাম: আলিজান আনসারী বাড়ির নং : n0168 বয়স : 43 লিঙ্গ : পুরুষ
1159	NT01659267	ফটো উপলব্ধ	নাম : সাহাতুন বিবি স্বামীর নাম: জিয়ারত আনসারী বাড়ির নং : n0168 বয়স : 40 লিঙ্গ : মহিলা
1160	NT02468361	ফটো উপলব্ধ	নাম : সানাউল আনসারী পিতার নাম: জিয়ারত আনসারী বাড়ির নং : এন0168 বয়স : 20 লিঙ্গ : পুরুষ
1161	NT01550698	ফটো উপলব্ধ	নাম : গুলজর আনসারী পিতার নাম: নিজামুদ্দিন আনসারী বাড়ির নং : n0175 বয়স : 31 লিঙ্গ : পুরুষ
1162	WB/34/237/258193	ফটো উপলব্ধ	নাম : রাহাতুন বিবি স্বামীর নাম: হাতেন আনসারী বাড়ির নং : n0180 বয়স : 66 লিঙ্গ : মহিলা
1163	WB/34/237/258411	ফটো উপলব্ধ	নাম : আলম আনসারী পিতার নাম: মুজাহিদ আনসারী বাড়ির নং : n0180 বয়স : 56 লিঙ্গ : পুরুষ
1164	DXG2300721	ফটো উপলব্ধ	নাম : খাদেজা বিবি স্বামীর নাম: আলম আনসারী বাড়ির নং : n0180 বয়স : 44 লিঙ্গ : মহিলা

1165	NTO2469682	নাম : দিলখুস আনসারী পিতার নাম: আলম আনসারী বাড়ির নং : এন0180 বয়স : 26 লিঙ্গ : পুরুষ	ফটো উপলব্ধ	1166	NTO1659143	নাম : ইসলাম আনসারী পিতার নাম: জামিরুদ্দিন আনসারী বাড়ির নং : n0173 বয়স : 29 লিঙ্গ : পুরুষ	ফটো উপলব্ধ	1167	NTO1441955	নাম : রকিব আনসারী পিতার নাম: জামিরুদ্দিন আনসারী বাড়ির নং : n0173 বয়স : 36 লিঙ্গ : পুরুষ	ফটো উপলব্ধ
1168	NTO1441963	নাম : সাহিদা বিবি স্বামীর নাম: জলিল আনসারী বাড়ির নং : n0173 বয়স : 36 লিঙ্গ : মহিলা	ফটো উপলব্ধ	1169	NTO1441922	নাম : জলিল আনসারী পিতার নাম: জামিরুদ্দিন আনসারী বাড়ির নং : n0173 বয়স : 37 লিঙ্গ : পুরুষ	ফটো উপলব্ধ	1170	WB/34/237/258179	নাম : মুসদন বিবি স্বামীর নাম: জামিরুদ্দিন আনসারী বাড়ির নং : n0173 বয়স : 61 লিঙ্গ : মহিলা	ফটো উপলব্ধ
1171	WB/34/237/258037	নাম : জামিরুদ্দিন আনসারী পিতার নাম: বেহারী আনসারী বাড়ির নং : n0173 বয়স : 66 লিঙ্গ : পুরুষ	ফটো উপলব্ধ	1172	NTO2442911	নাম : মদিনা খাতুন স্বামীর নাম: রাকিব আনসারী বাড়ির নং : এন0173 বয়স : 26 লিঙ্গ : মহিলা	ফটো উপলব্ধ	1173	NTO1659325	নাম : কাদিম আনসারী পিতার নাম: সরিফুদ্দিন আনসারী বাড়ির নং : n0171 বয়স : 33 লিঙ্গ : পুরুষ	ফটো উপলব্ধ
1174	WB/34/237/258402	নাম : খাইরুন বিবি স্বামীর নাম: সরিফুদ্দিন আনসারী বাড়ির নং : n0171 বয়স : 61 লিঙ্গ : মহিলা	ফটো উপলব্ধ	1175	WB/34/237/258349	নাম : সরিফুদ্দিন আনসারী পিতার নাম: বারিক আনসারী বাড়ির নং : n0171 বয়স : 66 লিঙ্গ : পুরুষ	ফটো উপলব্ধ	1176	DXG2300861	নাম : নসিমন বিবি স্বামীর নাম: নাসির আনসারী বাড়ির নং : n0169 বয়স : 44 লিঙ্গ : মহিলা	ফটো উপলব্ধ
1177	DXG1894419	নাম : নাসির আনসারী পিতার নাম: জামাল আনসারী বাড়ির নং : n0169 বয়স : 52 লিঙ্গ : পুরুষ	ফটো উপলব্ধ	1178	NTO1659077	নাম : আতাউল আনসারী পিতার নাম: ফরিদ আনসারী বাড়ির নং : n0169 বয়স : 30 লিঙ্গ : পুরুষ	ফটো উপলব্ধ	1179	NTO1659358	নাম : মজনু আনসারী পিতার নাম: ফরিদ আনসারী বাড়ির নং : n0169 বয়স : 31 লিঙ্গ : পুরুষ	ফটো উপলব্ধ
1180	NTO1441971	নাম : জাইনুল আনসারী পিতার নাম: ফরিদ আনসারী বাড়ির নং : n0169 বয়স : 32 লিঙ্গ : পুরুষ	ফটো উপলব্ধ	1181	NTO1441989	নাম : ফাইজুল বিবি স্বামীর নাম: আইনুল আনসারী বাড়ির নং : n0169 বয়স : 36 লিঙ্গ : মহিলা	ফটো উপলব্ধ	1182	NTO0307546	নাম : আইনুল আনসারী পিতার নাম: ফরিদ আনসারী বাড়ির নং : n0169 বয়স : 37 লিঙ্গ : পুরুষ	ফটো উপলব্ধ
1183	WB/34/237/258283	নাম : হাসেলুন বিবি স্বামীর নাম: ফরিদ আনসারী বাড়ির নং : n0169 বয়স : 58 লিঙ্গ : মহিলা	ফটো উপলব্ধ	1184	WB/34/237/258286	নাম : সালেহা বিবি স্বামীর নাম: ইউনুস আনসারী বাড়ির নং : n0169 বয়স : 66 লিঙ্গ : মহিলা	ফটো উপলব্ধ	1185	WB/34/237/258102	নাম : ইউনুস আনসারী পিতার নাম: জামাল আনসারী বাড়ির নং : n0169 বয়স : 71 লিঙ্গ : পুরুষ	ফটো উপলব্ধ
1186	NTO2468932	নাম : ডমনী বিবি স্বামীর নাম: জাইনুল আনসারী বাড়ির নং : এন0169 বয়স : 25 লিঙ্গ : মহিলা	ফটো উপলব্ধ	1187	NTO0308148	নাম : তামিজা বিবি স্বামীর নাম: মেহফুল আনসারী বাড়ির নং : n0167 বয়স : 37 লিঙ্গ : মহিলা	ফটো উপলব্ধ	1188	NTO0308130	নাম : মেহফুল আনসারী স্বামীর নাম: রিয়াসত আনসারী বাড়ির নং : n0167 বয়স : 39 লিঙ্গ : পুরুষ	ফটো উপলব্ধ
1189	NTO1441997	নাম : ফুরকান আনসারী পিতার নাম: রিয়াসত আনসারী বাড়ির নং : n0167 বয়স : 31 লিঙ্গ : পুরুষ	ফটো উপলব্ধ	1190	NTO1281039	নাম : রজিমন বিবি স্বামীর নাম: হাসিম আনসারী বাড়ির নং : n0167 বয়স : 39 লিঙ্গ : মহিলা	ফটো উপলব্ধ	1191	NTO1442003	নাম : হাসিম আনসারী পিতার নাম: রিয়াসত আনসারী বাড়ির নং : n0167 বয়স : 34 লিঙ্গ : পুরুষ	ফটো উপলব্ধ
1192	NTO1442011	নাম : জাহাঙ্গীর আনসারী পিতার নাম: রিয়াসত আনসারী বাড়ির নং : n0167 বয়স : 34 লিঙ্গ : পুরুষ	ফটো উপলব্ধ	1193	NTO0308122	নাম : গুলাম আনসারী পিতার নাম: রিয়াসত আনসারী বাড়ির নং : n0167 বয়স : 43 লিঙ্গ : পুরুষ	ফটো উপলব্ধ	1194	WB/34/237/258337	নাম : জরিলা বিবি স্বামীর নাম: রিয়াসত আনসারী বাড়ির নং : n0167 বয়স : 76 লিঙ্গ : মহিলা	ফটো উপলব্ধ



1195	WB/34/237/258326	ফটো উপলব্ধ	1196	WB/34/237/258387	ফটো উপলব্ধ	1197	WB/34/237/258373	ফটো উপলব্ধ
নাম : রিয়াসত আনসারী পিতার নাম: হানিফ আনসারী বাড়ির নং : n0167 বয়স : 82 লিঙ্গ : পুরুষ			নাম : সাফেলুন বিবি স্বামীর নাম: জামিরুদ্দীন আনসারী বাড়ির নং : n0162 বয়স : 56 লিঙ্গ : মহিলা			নাম : জামিরুদ্দীন আনসারী পিতার নাম: ইব্রাহিম আনসারী বাড়ির নং : n0162 বয়স : 61 লিঙ্গ : পুরুষ		
1198	NT01659192	ফটো উপলব্ধ	1199	NT00308031	ফটো উপলব্ধ	1200	WB/34/237/258463	ফটো উপলব্ধ
নাম : তায়েব আনসারী পিতার নাম: তাবরাজ আনসারী বাড়ির নং : n0161 বয়স : 29 লিঙ্গ : পুরুষ			নাম : জয়গুন বিবি স্বামীর নাম: তাবরাজ আনসারী বাড়ির নং : n0161 বয়স : 61 লিঙ্গ : মহিলা			নাম : তাবরাজ আনসারী পিতার নাম: ইব্রাহিম আনসারী বাড়ির নং : n0161 বয়স : 66 লিঙ্গ : পুরুষ		
1201	NT01659259	ফটো উপলব্ধ	1202	NT02219186	ফটো উপলব্ধ	1203	NT01550714	ফটো উপলব্ধ
নাম : সামিনা বিবি স্বামীর নাম: সাবির খান বাড়ির নং : n0160 বয়স : 35 লিঙ্গ : মহিলা			নাম : সিদ্দিক আনসারী পিতার নাম: বসিরুদ্দীন আনসারী বাড়ির নং : n0160 বয়স : 71 লিঙ্গ : পুরুষ			নাম : সাত্তার আনসারী পিতার নাম: নিজাম আনসারী বাড়ির নং : n0175 বয়স : 34 লিঙ্গ : পুরুষ		
1204	DXG2741270	ফটো উপলব্ধ	1205	DXG2300903	ফটো উপলব্ধ	1206	DXG2635985	ফটো উপলব্ধ
নাম : মমতাজ বিবি স্বামীর নাম: নিজাম আনসারী বাড়ির নং : n0175 বয়স : 40 লিঙ্গ : মহিলা			নাম : রকিবা বিবি স্বামীর নাম: মকবুল আনসারী বাড়ির নং : n0175 বয়স : 41 লিঙ্গ : মহিলা			নাম : সহরুন বিবি স্বামীর নাম: লুকমান আনসারি বাড়ির নং : n0175 বয়স : 40 লিঙ্গ : মহিলা		
1207	DXG2635977	ফটো উপলব্ধ	1208	DXG1894500	ফটো উপলব্ধ	1209	WB/34/237/258195	ফটো উপলব্ধ
নাম : লুকমান আনসারি পিতার নাম: নিজাম আনসারি বাড়ির নং : n0175 বয়স : 42 লিঙ্গ : পুরুষ			নাম : মুকবুল আনসারী পিতার নাম: করিম আনসারী বাড়ির নং : n0175 বয়স : 48 লিঙ্গ : পুরুষ			নাম : নশিবন বিবি স্বামীর নাম: করিম বাড়ির নং : n0175 বয়স : 58 লিঙ্গ : মহিলা		
1210	NT01659093	ফটো উপলব্ধ	1211	NT01659085	ফটো উপলব্ধ	1212	NT01281146	ফটো উপলব্ধ
নাম : আফতাব আনসারী পিতার নাম: করিম আনসারী বাড়ির নং : n0175 বয়স : 29 লিঙ্গ : পুরুষ			নাম : আকিমুদ্দিন আনসারী পিতার নাম: করিম আনসারী বাড়ির নং : n0175 বয়স : 33 লিঙ্গ : পুরুষ			নাম : সুকুর আনসারী পিতার নাম: করিম আনসারী বাড়ির নং : n0175 বয়স : 34 লিঙ্গ : পুরুষ		
1213	WB/34/237/258621	ফটো উপলব্ধ	1214	NT02469633	ফটো উপলব্ধ	1215	NT02488351	ফটো উপলব্ধ
নাম : নিজামুদ্দিন আনসারী পিতার নাম: নবাব আনসারী বাড়ির নং : n0175 বয়স : 66 লিঙ্গ : পুরুষ			নাম : নাজরুন বিবি স্বামীর নাম: সাত্তার আনসারী বাড়ির নং : এন0175 বয়স : 25 লিঙ্গ : মহিলা			নাম : ইসরাত খাতুন স্বামীর নাম: আফতাব আনসারি বাড়ির নং : কুটিডি বয়স : 22 লিঙ্গ : মহিলা		
1216	NT02469914	ফটো উপলব্ধ	1217	NT02483188	ফটো উপলব্ধ	1218	NT02214500	ফটো উপলব্ধ
নাম : বেলালউদ্দীন আনসারী পিতার নাম: করিম আনসারী বাড়ির নং : এন0175 বয়স : 21 লিঙ্গ : পুরুষ			নাম : আলতাফ আনসারী পিতার নাম: লুকমান আনসারী বাড়ির নং : এন0175 বয়স : 20 লিঙ্গ : পুরুষ			নাম : সেক আরবাজ পিতার নাম: সেক নেজাম বাড়ির নং : সেক নেজাম বয়স : 24 লিঙ্গ : পুরুষ		
1219	DXG2636041	ফটো উপলব্ধ	1220	NT02106581	ফটো উপলব্ধ	1221	NT02231413	ফটো উপলব্ধ
নাম : সমল ওরাং পিতার নাম: হরেন ওরাং বাড়ির নং : n0147 বয়স : 61 লিঙ্গ : মহিলা			নাম : রিনা ওরাং পিতার নাম: গঙ্গাধর ওরাং বাড়ির নং : n0239 বয়স : 24 লিঙ্গ : মহিলা			নাম : তামান্না খাতুন স্বামীর নাম: কাবিল আনসারী বাড়ির নং : এন00148 বয়স : 23 লিঙ্গ : মহিলা		
1222	NT02292373	ফটো উপলব্ধ	1223	NT02242204	ফটো উপলব্ধ	1224	DXG1895390	ফটো উপলব্ধ
নাম : আরজু খাতুন স্বামীর নাম: ফারুক আনসারী বাড়ির নং : এন00286 বয়স : 27 লিঙ্গ : মহিলা			নাম : জরিলা খাতুন স্বামীর নাম: মুক্তার আনসারী বাড়ির নং : এন000 বয়স : 29 লিঙ্গ : মহিলা			নাম : সমীরা বিবি স্বামীর নাম: আনোয়ার আনসারী বাড়ির নং : n0183 বয়স : 44 লিঙ্গ : মহিলা		

1225	NTO1917657	ফটো উপলব্ধ	1226	NTO1898774	ফটো উপলব্ধ	1227	DXG2635332	ফটো উপলব্ধ
নাম : মালেখ আনসারী মায়ের নাম: ভানু আনসারী বাড়ির নং : n0210 বয়স : 45 লিঙ্গ : পুরুষ			নাম : নাইমা বিবি স্বামীর নাম: আইনুল আনসারী বাড়ির নং : n0284 বয়স : 26 লিঙ্গ : মহিলা			নাম : সারজান বিবি স্বামীর নাম: উদ্দুস আনসারী বাড়ির নং : n0139 বয়স : 41 লিঙ্গ : মহিলা		
1228	NTO1550375	ফটো উপলব্ধ	1229	NTO1550458	ফটো উপলব্ধ	1230	NTO1550466	ফটো উপলব্ধ
নাম : আনজুম বিবি স্বামীর নাম: গুলাম আনসারী বাড়ির নং : n0206 বয়স : 35 লিঙ্গ : মহিলা			নাম : সাবেরুন বিবি স্বামীর নাম: সেরাজ আনসারী বাড়ির নং : n0209 বয়স : 41 লিঙ্গ : মহিলা			নাম : ভানু বিবি স্বামীর নাম: কুরবান আনসারী বাড়ির নং : n0210 বয়স : 65 লিঙ্গ : মহিলা		
1231	NTO2382513	ফটো উপলব্ধ	1232	NTO1798578	ফটো উপলব্ধ	1233	NLN1502152	ফটো উপলব্ধ
নাম : জয়নব বিবি স্বামীর নাম: উমর আনসারী বাড়ির নং : এন0317 বয়স : 37 লিঙ্গ : মহিলা			নাম : সাবিনা বিবি স্বামীর নাম: আলাউদ্দিন আনসারী বাড়ির নং : n0260 বয়স : 28 লিঙ্গ : মহিলা			নাম : ভাগবান দাস মহতো পিতার নাম: গণেশ চন্দ্র মহতো বাড়ির নং : 0000 বয়স : 64 লিঙ্গ : পুরুষ		
1234	NTO1550409	ফটো উপলব্ধ	1235	NTO1550417	ফটো উপলব্ধ	1236	NTO1806660	ফটো উপলব্ধ
নাম : তপন মাহাত পিতার নাম: ভদু মাহাত বাড়ির নং : n0138 বয়স : 31 লিঙ্গ : পুরুষ			নাম : রাজেশ মাহাত পিতার নাম: জিরুল চন্দ্র মাহাত বাড়ির নং : n0141 বয়স : 30 লিঙ্গ : পুরুষ			নাম : শশিমা মাহাত পিতার নাম: রাজেন্দ্রনাথ মাহাত বাড়ির নং : এন0030 বয়স : 27 লিঙ্গ : মহিলা		
1237	NTO1825819	ফটো উপলব্ধ	1238	NTO2167823	ফটো উপলব্ধ	1239	NTO1346493	ফটো উপলব্ধ
নাম : অম্বিকা মাহাত পিতার নাম: সুরেশ মাহাত বাড়ির নং : এন0019 বয়স : 27 লিঙ্গ : মহিলা			নাম : আভা মাহাত পিতার নাম: অজয় মাহাত বাড়ির নং : এন0063 বয়স : 24 লিঙ্গ : মহিলা			নাম : মহম্মদ আরসেদুল বারী পিতার নাম: শেখাওয়াজ মোমিন বাড়ির নং : n0153 বয়স : 33 লিঙ্গ : পুরুষ		
1240	DXG1894310	ফটো উপলব্ধ	1241	NTO1053339	ফটো উপলব্ধ	1242	NTO1346477	ফটো উপলব্ধ
নাম : রাইহান আনসারী পিতার নাম: সেকবত মোমিন বাড়ির নং : n0153 বয়স : 46 লিঙ্গ : পুরুষ			নাম : জুবেদা বিবি স্বামীর নাম: রাইহান আনসারী বাড়ির নং : n0153 বয়স : 38 লিঙ্গ : মহিলা			নাম : নাজমা খাতুন স্বামীর নাম: মেহেবুল্লা আনসারী বাড়ির নং : n0153 বয়স : 32 লিঙ্গ : মহিলা		
1243	NTO1550680	ফটো উপলব্ধ	1244	WB/34/237/072611	ফটো উপলব্ধ	1245	WB/34/237/072221	ফটো উপলব্ধ
নাম : সেখাওত মোমিন পিতার নাম: মানিক মোমিন বাড়ির নং : n0153 বয়স : 70 লিঙ্গ : পুরুষ			নাম : ইয়াকুব মোমিন পিতার নাম: ইয়ারলী মোমিন বাড়ির নং : n0266 বয়স : 59 লিঙ্গ : পুরুষ			নাম : সাকিলাবিবি মোমিন স্বামীর নাম: ইয়াকুব মোমিন বাড়ির নং : n0267 বয়স : 59 লিঙ্গ : মহিলা		
1246	NTO2412401	ফটো উপলব্ধ	1247	DXG1758762	ফটো উপলব্ধ	1248	WB/34/237/072395	ফটো উপলব্ধ
নাম : আফরুদ্দিন মোমিন পিতার নাম: ভলু মোমিন বাড়ির নং : n0268 বয়স : 60 লিঙ্গ : পুরুষ			নাম : কলিম মোমিন পিতার নাম: ইসমাইল মোমিন বাড়ির নং : n0286 বয়স : 66 লিঙ্গ : পুরুষ			নাম : লেখেবিবি মোমিন স্বামীর নাম: কলিম মোমিন বাড়ির নং : n0287 বয়স : 63 লিঙ্গ : মহিলা		
1249	DXG1895523	ফটো উপলব্ধ	1250	NTO1818293	ফটো উপলব্ধ	1251	DXG1268754	ফটো উপলব্ধ
নাম : মেহেবুল্লা আনসারী পিতার নাম: সেখাবৎ আনসারী বাড়ির নং : n0153 বয়স : 43 লিঙ্গ : পুরুষ			নাম : আয়েসা বিবি স্বামীর নাম: সামসুদ্দিন আনসারী বাড়ির নং : N0202 বয়স : 39 লিঙ্গ : মহিলা			নাম : সামসুদ্দিন আনসারী পিতার নাম: সুমুরুদ্দিন আনসারী বাড়ির নং : 00 বয়স : 55 লিঙ্গ : পুরুষ		
1252	DXG2301018	ফটো উপলব্ধ	1253	NTO0308452	ফটো উপলব্ধ	1254	NTO2306363	ফটো উপলব্ধ
নাম : কুরবান আনসারী পিতার নাম: সুমুরুদ্দিন আনসারী বাড়ির নং : n0202 বয়স : 48 লিঙ্গ : পুরুষ			নাম : আমিনুল বিবি স্বামীর নাম: কুরবান আনসারী বাড়ির নং : n0202 বয়স : 38 লিঙ্গ : মহিলা			নাম : নূরুবা খাতুন স্বামীর নাম: মোহম্মদ অর্শেদল বারি বারি বাড়ির নং : এন0153 বয়স : 25 লিঙ্গ : মহিলা		



1255 নাম : খলিল মোমিন পিতার নাম: লখু মোমিন বাড়ির নং : নং00 বয়স : 57 লিঙ্গ : পুরুষ	DXG1182823 ফটো উপলব্ধ	1256 নাম : বিবি শরিকুল স্বামীর নাম: মহঃ জহুর বাড়ির নং : n0255 বয়স : 68 লিঙ্গ : মহিলা	NTO2216752 ফটো উপলব্ধ	1257 নাম : বিবি বিবি স্বামীর নাম: মনির সেখ বাড়ির নং : n0172 বয়স : 68 লিঙ্গ : মহিলা	NTO1736495 ফটো উপলব্ধ
1258 নাম : সেখ রাজু পিতার নাম: দয়াদ আলম সেখ বাড়ির নং : n0211 বয়স : 35 লিঙ্গ : পুরুষ	NTO1736578 ফটো উপলব্ধ	1259 নাম : সাহাবাজ আনসারী পিতার নাম: সেখ নেজাম বাড়ির নং : নং172 বয়স : 26 লিঙ্গ : পুরুষ	NTO1966852 ফটো উপলব্ধ	1260 নাম : দয়াদআলম সেখ পিতার নাম: মেদের সেখ বাড়ির নং : n0211 বয়স : 57 লিঙ্গ : পুরুষ	WB/34/237/087011 ফটো উপলব্ধ
1261 নাম : তামান্না বিবি স্বামীর নাম: রাজু শেখ বাড়ির নং : এন0211 বয়স : 31 লিঙ্গ : মহিলা	NTO2442986 ফটো উপলব্ধ	1262 নাম : সেখ রমজান পিতার নাম: সেখ দয়াদালাম বাড়ির নং : কুটিডি বয়স : 21 লিঙ্গ : পুরুষ	NTO2447241 ফটো উপলব্ধ	1263 নাম : মনির শেখ পিতার নাম: সবার শেখ বাড়ির নং : n0172 বয়স : 44 লিঙ্গ : পুরুষ	DXG2301257 ফটো উপলব্ধ
1264 নাম : শাহনুজ পারভীন স্বামীর নাম: সেখ নিজাম বাড়ির নং : n0172 বয়স : 42 লিঙ্গ : মহিলা	NTO0308494 ফটো উপলব্ধ	1265 নাম : মহম্মদ হাম্মাদ আহমদ আনসারী পিতার নাম: মহম্মদ ফারুক আনসারী বাড়ির নং : এন0045 বয়স : 20 লিঙ্গ : পুরুষ	NTO2442580 ফটো উপলব্ধ	1266 নাম : ঃঃঃঃ ঃঃঃঃ পিতার নাম: ঃঃঃঃ ঃঃঃঃ বাড়ির নং : এন00 বয়স : 23 লিঙ্গ : মহিলা	LKL6277883 ফটো উপলব্ধ
1267 নাম : আসমত পরবীন স্বামীর নাম: ইমামুদ্দিন আনসারী বাড়ির নং : এন00 বয়স : 25 লিঙ্গ : মহিলা	MGK7661036 ফটো উপলব্ধ	1268 নাম : আফসানা পারবীন স্বামীর নাম: আজিজ আনসারি বাড়ির নং : কুটিডি বয়স : 23 লিঙ্গ : মহিলা	NTO2427136 ফটো উপলব্ধ	1269 নাম : সাহাবুন খাতুন স্বামীর নাম: আফতাব আনসারি বাড়ির নং : কুটিডি বয়স : 26 লিঙ্গ : মহিলা	NTO2536407 ফটো উপলব্ধ
1270 নাম : সাহিল আনসারী পিতার নাম: আকিমুদ্দিন আনসারী বাড়ির নং : কুটিডি বয়স : 21 লিঙ্গ : পুরুষ	NTO2536522 ফটো উপলব্ধ	1271 নাম : হাসিম আনসারী পিতার নাম: কুরবান আনসারী বাড়ির নং : কুটিডি বয়স : 19 লিঙ্গ : পুরুষ	NTO2536563 ফটো উপলব্ধ	1272 নাম : ফাতেমা খাতুন স্বামীর নাম: তাহির আনসারী বাড়ির নং : কুটিডি বয়স : 23 লিঙ্গ : মহিলা	NTO2536571 ফটো উপলব্ধ
1273 নাম : আয়ুপ মোমিন পিতার নাম: আফরুদ্দিন মোমিন বাড়ির নং : কুটিডি বয়স : 21 লিঙ্গ : পুরুষ	NTO2536597 ফটো উপলব্ধ	1274 নাম : আরমান আনসারী পিতার নাম: আবুল আনসারী বাড়ির নং : কুটিডি বয়স : 19 লিঙ্গ : পুরুষ	NTO2536753 ফটো উপলব্ধ	1275 নাম : সেরতাজ আনসারী পিতার নাম: শামসুল আনসারী বাড়ির নং : কুটিডি বয়স : 19 লিঙ্গ : পুরুষ	NTO2536787 ফটো উপলব্ধ
1276 নাম : নফিসা খাতুন স্বামীর নাম: আশরাফ আনসারি বাড়ির নং : কুটিডি বয়স : 23 লিঙ্গ : মহিলা	NTO2558518 ফটো উপলব্ধ	1277 নাম : সাফিনা খাতুন পিতার নাম: ফিরোজ আনসারী বাড়ির নং : কুটিডি বয়স : 19 লিঙ্গ : মহিলা	NTO2568921 ফটো উপলব্ধ		



1278 নাম : মহম্মদ ফারুক আনসারী পিতার নাম: এলাহি আনসারী বাড়ির নং : কুটিডি বয়স : 64 লিঙ্গ : পুরুষ	NTO0304188 ফটো উপলব্ধ	1279 নাম : সঙ্গীতা ওরাং স্বামীর নাম: সঞ্জয় ওরাং বাড়ির নং : N0233 বয়স : 28 লিঙ্গ : মহিলা	NTO1818301 ফটো উপলব্ধ	1280 নাম : দিলীপ ওরাং পিতার নাম: ধনঞ্জয় ওরাং বাড়ির নং : n0225 বয়স : 28 লিঙ্গ : পুরুষ	NTO1818186 ফটো উপলব্ধ
1281 নাম : অমিত ওরাং পিতার নাম: তনু ওরাং বাড়ির নং : এন0237 বয়স : 22 লিঙ্গ : পুরুষ	NTO2231322 ফটো উপলব্ধ	1282 নাম : রোহিত ওরাং পিতার নাম: জগদীশ ওরাং বাড়ির নং : নং224 বয়স : 42 লিঙ্গ : পুরুষ	NTO1966837 ফটো উপলব্ধ	1283 নাম : বধন ওরাং পিতার নাম: ভুখল ওরাং বাড়ির নং : n0233 বয়স : 64 লিঙ্গ : পুরুষ	GPP1317171 ফটো উপলব্ধ
1284 নাম : সোনামনি ওরাং পিতার নাম: পাহাড়ি ওরাং বাড়ির নং : n0232 বয়স : 39 লিঙ্গ : মহিলা	DXG2636314 ফটো উপলব্ধ	1285 নাম : সুনীল ওরাং পিতার নাম: ত্রিলোচন ওরাং বাড়ির নং : n0220 বয়স : 27 লিঙ্গ : পুরুষ	NTO1859982 ফটো উপলব্ধ	1286 নাম : দুর্গোদন ওরাং পিতার নাম: ফনি ওরাং বাড়ির নং : n0223 বয়স : 26 লিঙ্গ : মহিলা	NTO1926856 ফটো উপলব্ধ
1287 নাম : ছুটন ওরাং পিতার নাম: কালিপদ ওরাং বাড়ির নং : n0214 বয়স : 38 লিঙ্গ : পুরুষ	DXG2741320 ফটো উপলব্ধ	1288 নাম : রেবতী ওরাং স্বামীর নাম: ছুটন ওরাং বাড়ির নং : n0214 বয়স : 37 লিঙ্গ : মহিলা	NTO0308585 ফটো উপলব্ধ	1289 নাম : তনু উরথা পিতার নাম: ছুট উরথা বাড়ির নং : n0237 বয়স : 51 লিঙ্গ : পুরুষ	WB/34/237/258044 ফটো উপলব্ধ
1290 নাম : মনু উরাং পিতার নাম: ছুট উরাং বাড়ির নং : n0237 বয়স : 57 লিঙ্গ : পুরুষ	DXG2301497 ফটো উপলব্ধ	1291 নাম : বিমলা উরাং স্বামীর নাম: মনু উরাং বাড়ির নং : n0237 বয়স : 46 লিঙ্গ : মহিলা	DXG2636207 ফটো উপলব্ধ	1292 নাম : শনিরাম উরাং পিতার নাম: ছুট উরাং বাড়ির নং : n0237 বয়স : 50 লিঙ্গ : পুরুষ	DXG2636215 ফটো উপলব্ধ
1293 নাম : চিত্তা ওরথা স্বামীর নাম: তনু ওরথা বাড়ির নং : n0237 বয়স : 43 লিঙ্গ : মহিলা	DXG1895150 ফটো উপলব্ধ	1294 নাম : সুনীতা ওরাং স্বামীর নাম: শনিরাম ওরাং বাড়ির নং : n0237 বয়স : 38 লিঙ্গ : মহিলা	DXG2741346 ফটো উপলব্ধ	1295 নাম : কালিপদ উরথা পিতার নাম: শাখু উরথা বাড়ির নং : n0214 বয়স : 86 লিঙ্গ : পুরুষ	DXG2301406 ফটো উপলব্ধ
1296 নাম : শুকরী উরথা স্বামীর নাম: শাখু উরথা বাড়ির নং : n0214 বয়স : 56 লিঙ্গ : মহিলা	WB/34/237/258611 ফটো উপলব্ধ	1297 নাম : বাবু উরাং পিতার নাম: কালিপদ উরাং বাড়ির নং : n0214 বয়স : 50 লিঙ্গ : পুরুষ	DXG2301422 ফটো উপলব্ধ	1298 নাম : হেমন্ত ওরাং পিতার নাম: ঘাসিরাম ওরাং বাড়ির নং : n0214 বয়স : 45 লিঙ্গ : পুরুষ	DXG2636165 ফটো উপলব্ধ
1299 নাম : বাসন্তী ওরাং স্বামীর নাম: বাবু ওরাং বাড়ির নং : n0214 বয়স : 45 লিঙ্গ : মহিলা	DXG2301430 ফটো উপলব্ধ	1300 নাম : সঞ্জয় ওরাং পিতার নাম: ডমন ওরাং বাড়ির নং : n0233 বয়স : 36 লিঙ্গ : পুরুষ	DXG2783827 ফটো উপলব্ধ	1301 নাম : তুলসী উরথা পিতার নাম: মলু উরথা বাড়ির নং : n0236 বয়স : 62 লিঙ্গ : পুরুষ	DXG1267749 ফটো উপলব্ধ
1302 নাম : অজয় ওরাং পিতার নাম: তুলসী ওরাং বাড়ির নং : n0236 বয়স : 30 লিঙ্গ : পুরুষ	NTO1659382 ফটো উপলব্ধ	1303 নাম : সীতারাম উরথা পিতার নাম: ভীম উরথা বাড়ির নং : n0238 বয়স : 58 লিঙ্গ : পুরুষ	WB/34/237/258247 ফটো উপলব্ধ	1304 নাম : হেমালী উরাং স্বামীর নাম: সীতারাম উরাং বাড়ির নং : n0238 বয়স : 53 লিঙ্গ : মহিলা	DXG2636298 ফটো উপলব্ধ
1305 নাম : পৌতম ওরাং পিতার নাম: রামপদ ওরাং বাড়ির নং : n0229 বয়স : 28 লিঙ্গ : পুরুষ	NTO1736628 ফটো উপলব্ধ	1306 নাম : কার্তিক উরথা পিতার নাম: গোবিন্দ উরথা বাড়ির নং : n0213 বয়স : 62 লিঙ্গ : পুরুষ	WB/34/237/258598 ফটো উপলব্ধ	1307 নাম : গান্ধারী ওরাং পিতার নাম: গড়াই ওরাং বাড়ির নং : n0213 বয়স : 53 লিঙ্গ : মহিলা	NTO1281120 ফটো উপলব্ধ



1308 নাম : প্রকাশ ওরাং পিতার নাম: অনিল ওরাং বাড়ির নং : n0223 বয়স : 31 লিঙ্গ : পুরুষ	NT01736644 ফটো উপলব্ধ	1309 নাম : সুনিতা ওরাং স্বামীর নাম: রোহিত ওরাং বাড়ির নং : n0224 বয়স : 37 লিঙ্গ : মহিলা	NT01736651 ফটো উপলব্ধ	1310 নাম : বারেন উরং পিতার নাম: মলু উরং বাড়ির নং : n0220 বয়স : 73 লিঙ্গ : পুরুষ	WB/34/237/258028 ফটো উপলব্ধ
1311 নাম : উপাসী উরং স্বামীর নাম: বারেন উরং বাড়ির নং : n0220 বয়স : 69 লিঙ্গ : মহিলা	WB/34/237/258525 ফটো উপলব্ধ	1312 নাম : চঞ্চলা উরং স্বামীর নাম: ত্রিলোচন উরং বাড়ির নং : n0220 বয়স : 50 লিঙ্গ : মহিলা	WB/34/237/258527 ফটো উপলব্ধ	1313 নাম : নির্মল উরং পিতার নাম: আদরী উরং বাড়ির নং : n0221 বয়স : 53 লিঙ্গ : পুরুষ	WB/34/237/258452 ফটো উপলব্ধ
1314 নাম : হেম ওরং স্বামীর নাম: নির্মল ওরং বাড়ির নং : n0221 বয়স : 46 লিঙ্গ : মহিলা	DXG1894997 ফটো উপলব্ধ	1315 নাম : কৃষ্ণপদ উরং পিতার নাম: মিতু উরং বাড়ির নং : n0222 বয়স : 71 লিঙ্গ : পুরুষ	WB/34/237/258241 ফটো উপলব্ধ	1316 নাম : অম্বিকা উরং স্বামীর নাম: কৃষ্ণপদ উরং বাড়ির নং : n0222 বয়স : 61 লিঙ্গ : মহিলা	WB/34/237/258531 ফটো উপলব্ধ
1317 নাম : মালতী উরং স্বামীর নাম: মোহিত উরং বাড়ির নং : n0222 বয়স : 53 লিঙ্গ : মহিলা	WB/34/237/258532 ফটো উপলব্ধ	1318 নাম : বিকাশ ওরাং পিতার নাম: মোহিত ওরাং বাড়ির নং : n0222 বয়স : 30 লিঙ্গ : পুরুষ	NT01659390 ফটো উপলব্ধ	1319 নাম : যুবরাজ ওরাং পিতার নাম: লেট মোহিত ওরাং বাড়ির নং : এন0222 বয়স : 21 লিঙ্গ : পুরুষ	NT02484731 ফটো উপলব্ধ
1320 নাম : অনিল উরং পিতার নাম: সত্য উরং বাড়ির নং : n0223 বয়স : 61 লিঙ্গ : পুরুষ	WB/34/237/258599 ফটো উপলব্ধ	1321 নাম : অতুলা উরং স্বামীর নাম: অনিল উরং বাড়ির নং : n0223 বয়স : 56 লিঙ্গ : মহিলা	WB/34/237/258608 ফটো উপলব্ধ	1322 নাম : ফনি উরং পিতার নাম: সত্য উরং বাড়ির নং : n0223 বয়স : 50 লিঙ্গ : পুরুষ	DXG1894906 ফটো উপলব্ধ
1323 নাম : শিবঙ্কর ওরাং পিতার নাম: ফনি ওরাং বাড়ির নং : এন0223 বয়স : 20 লিঙ্গ : পুরুষ	NT02487643 ফটো উপলব্ধ	1324 নাম : টুবু উরং স্বামীর নাম: জগদীশ উরং বাড়ির নং : n0224 বয়স : 71 লিঙ্গ : মহিলা	WB/34/237/258530 ফটো উপলব্ধ	1325 নাম : ধনঞ্জয় উরং পিতার নাম: বনা উরং বাড়ির নং : n0225 বয়স : 56 লিঙ্গ : পুরুষ	WB/34/237/258240 ফটো উপলব্ধ
1326 নাম : কুল উরং স্বামীর নাম: ধনঞ্জয় উরং বাড়ির নং : n0225 বয়স : 54 লিঙ্গ : মহিলা	DXG1895291 ফটো উপলব্ধ	1327 নাম : মেজে উরং পিতার নাম: বনা উরং বাড়ির নং : n0225 বয়স : 53 লিঙ্গ : পুরুষ	WB/34/237/258595 ফটো উপলব্ধ	1328 নাম : মেনকা ওরং স্বামীর নাম: মেজ ওরং বাড়ির নং : n0225 বয়স : 48 লিঙ্গ : মহিলা	DXG1895309 ফটো উপলব্ধ
1329 নাম : মেনকা উরং স্বামীর নাম: মঙ্গল উরং বাড়ির নং : n0228 বয়স : 67 লিঙ্গ : মহিলা	WB/34/237/258125 ফটো উপলব্ধ	1330 নাম : দেবশীষ ওরাং পিতার নাম: মঙ্গল ওরাং বাড়ির নং : n0228 বয়স : 29 লিঙ্গ : পুরুষ	NT01659408 ফটো উপলব্ধ	1331 নাম : সঙ্করী উরং স্বামীর নাম: রামপদ উরং বাড়ির নং : n0229 বয়স : 61 লিঙ্গ : মহিলা	WB/34/237/258470 ফটো উপলব্ধ
1332 নাম : গুরুপদ ওরাং পিতার নাম: মহেশ্বর ওরাং বাড়ির নং : n0231 বয়স : 35 লিঙ্গ : পুরুষ	NT01346527 ফটো উপলব্ধ	1333 নাম : সজনী ওরাং স্বামীর নাম: গুরুপদ ওরাং বাড়ির নং : n0231 বয়স : 32 লিঙ্গ : মহিলা	NT01550755 ফটো উপলব্ধ	1334 নাম : সুবুদা উরং স্বামীর নাম: পেলু উরং বাড়ির নং : n0232 বয়স : 61 লিঙ্গ : মহিলা	WB/34/237/258211 ফটো উপলব্ধ
1335 নাম : সনিয়া উরং স্বামীর নাম: লুধু উরং বাড়ির নং : n0233 বয়স : 66 লিঙ্গ : মহিলা	WB/34/237/258454 ফটো উপলব্ধ	1336 নাম : ডমন উরং পিতার নাম: সমা উরং বাড়ির নং : n0233 বয়স : 65 লিঙ্গ : পুরুষ	DXG2636264 ফটো উপলব্ধ	1337 নাম : পাহাড়ী ওরাং পিতার নাম: বধন ওরাং বাড়ির নং : n0233 বয়স : 37 লিঙ্গ : পুরুষ	NT00308775 ফটো উপলব্ধ

1338 নাম : পান উরাং স্বামীর নাম: ডমন উরাং বাড়ির নং : n0233 বয়স : 61 লিঙ্গ : মহিলা	WB/34/237/258453	1339 নাম : জিতনী উরাং স্বামীর নাম: তুলসী উরাং বাড়ির নং : n0233 বয়স : 57 লিঙ্গ : মহিলা	WB/34/237/258507	1340 নাম : দেবদাস ওরাং পিতার নাম: তুলসী ওরাং বাড়ির নং : no236 বয়স : 26 লিঙ্গ : পুরুষ	NT01919612
1341 নাম : ধানী ওরাং স্বামীর নাম: রাজেন ওরাং বাড়ির নং : n0220 বয়স : 37 লিঙ্গ : মহিলা	NT00308817	1342 নাম : সহরই উরাং পিতার নাম: হলধর উরাং বাড়ির নং : n0227 বয়স : 59 লিঙ্গ : পুরুষ	DXG2636256	1343 নাম : বারি উরাং স্বামীর নাম: সহরই উরাং বাড়ির নং : n0227 বয়স : 56 লিঙ্গ : মহিলা	WB/34/237/258127
1344 নাম : দ্বিজপদ উরাং পিতার নাম: সমরু উরাং বাড়ির নং : n0226 বয়স : 42 লিঙ্গ : পুরুষ	DXG2301877	1345 নাম : যমুনা ওরাং স্বামীর নাম: দ্বিজপদ ওরাং বাড়ির নং : n0226 বয়স : 39 লিঙ্গ : মহিলা	DXG2520351	1346 নাম : অমিত ওরাং পিতার নাম: সমর ওরাং বাড়ির নং : 3 বয়স : 37 লিঙ্গ : পুরুষ	NT01736610
1347 নাম : সনকা উরাং স্বামীর নাম: দীপক উরাং বাড়ির নং : n0226 বয়স : 53 লিঙ্গ : মহিলা	DXG2636249	1348 নাম : ভিখুন উরাং স্বামীর নাম: কার্তিক উরাং বাড়ির নং : n0240 বয়স : 49 লিঙ্গ : মহিলা	DXG2636157	1349 নাম : নিরঞ্জন উরাং পিতার নাম: রাম উরাং বাড়ির নং : n0216 বয়স : 61 লিঙ্গ : পুরুষ	WB/34/237/258558
1350 নাম : বৈশাখী উরাং স্বামীর নাম: নিরঞ্জন উরাং বাড়ির নং : n0216 বয়স : 56 লিঙ্গ : মহিলা	WB/34/237/258110	1351 নাম : সুবোধ ওরাং পিতার নাম: নিরঞ্জন ওরাং বাড়ির নং : n0216 বয়স : 30 লিঙ্গ : পুরুষ	NT01550763	1352 নাম : সবিতা ওরাং পিতার নাম: নিরঞ্জন ওরাং বাড়ির নং : এন0216 বয়স : 23 লিঙ্গ : মহিলা	NT02292258
1353 নাম : মুকেশ ওরাং পিতার নাম: সহরই ওরাং বাড়ির নং : n0227 বয়স : 28 লিঙ্গ : পুরুষ	NT01736586	1354 নাম : উত্তম ওরাং পিতার নাম: গঙ্গাধর ওরাং বাড়ির নং : n0239 বয়স : 28 লিঙ্গ : পুরুষ	NT01736602	1355 নাম : রিয়া ওরাং পিতার নাম: বাবু ওরাং বাড়ির নং : এন00214 বয়স : 22 লিঙ্গ : মহিলা	NT02227031
1356 নাম : দেবু ওরাং পিতার নাম: বলাই ওরাং বাড়ির নং : এন00217 বয়স : 39 লিঙ্গ : পুরুষ	NT02292282	1357 নাম : কম্পনা ওরাং স্বামীর নাম: দেবু ওরাং বাড়ির নং : এন00127 বয়স : 43 লিঙ্গ : মহিলা	NT02292290	1358 নাম : দীপালি ওরাং পিতার নাম: কার্তিক ওরাং বাড়ির নং : এন00213 বয়স : 23 লিঙ্গ : মহিলা	NT02242139
1359 নাম : রুবি ওরাং পিতার নাম: অশোক ওরাং বাড়ির নং : নং239 বয়স : 26 লিঙ্গ : মহিলা	NT01966373	1360 নাম : মমতাজ, ওরাং স্বামীর নাম: অশোক ওরাং বাড়ির নং : n0239 বয়স : 55 লিঙ্গ : মহিলা	NT02077212	1361 নাম : শক্তি পদ ওরাং পিতার নাম: অর্জুন উরাং বাড়ির নং : n0219 বয়স : 60 লিঙ্গ : পুরুষ	DXG2301299
1362 নাম : সুনীতা ওরাং স্বামীর নাম: শক্তিপদ উরাং বাড়ির নং : n0219 বয়স : 53 লিঙ্গ : মহিলা	DXG2301307	1363 নাম : অশোক ওরাং পিতার নাম: গোপাল ওরাং বাড়ির নং : এন00 বয়স : 59 লিঙ্গ : পুরুষ	DXG2301356	1364 নাম : কল্যাণী ওরাং স্বামীর নাম: পরীক্ষিত ওরাং বাড়ির নং : n0252 বয়স : 37 লিঙ্গ : মহিলা	NT01442128
1365 নাম : গুরুপদ ওরাং পিতার নাম: পরশুরাম ওরাং বাড়ির নং : n0234 বয়স : 43 লিঙ্গ : পুরুষ	DXG2520377	1366 নাম : সাবিত্রী ওরাং স্বামীর নাম: গুরুপদ ওরাং বাড়ির নং : n0234 বয়স : 38 লিঙ্গ : মহিলা	DXG2520369	1367 নাম : বিধান ওরাং পিতার নাম: পরশুরাম ওরাং বাড়ির নং : n0234 বয়স : 40 লিঙ্গ : পুরুষ	DXG2741353

1368 নাম : শঙ্কর ওরাং পিতার নাম: পরশুরাম ওরাং বাড়ির নং : n0234 বয়স : 37 লিঙ্গ : পুরুষ	NT00309047 ফটো উপলব্ধ	1369 নাম : সুনিতা ওরাং স্বামীর নাম: শঙ্কর ওরাং বাড়ির নং : n0234 বয়স : 32 লিঙ্গ : মহিলা	NT01659416 ফটো উপলব্ধ	1370 নাম : চুনুপদ ওরাং পিতার নাম: পরশুরাম ওরাং বাড়ির নং : n0234 বয়স : 44 লিঙ্গ : পুরুষ	DXG1270628 ফটো উপলব্ধ
1371 নাম : উর্মিলা ওরাং স্বামীর নাম: চুনুপদ ওরাং বাড়ির নং : n0234 বয়স : 36 লিঙ্গ : মহিলা	NT00309054 ফটো উপলব্ধ	1372 নাম : বৃক্ষধর উরং পিতার নাম: লক্ষীরাম উরং বাড়ির নং : n0219 বয়স : 51 লিঙ্গ : পুরুষ	NT00308973 ফটো উপলব্ধ	1373 নাম : গঙ্গাধর উরং পিতার নাম: গোপাল উরং বাড়ির নং : n0239 বয়স : 53 লিঙ্গ : পুরুষ	DXG1278803 ফটো উপলব্ধ
1374 নাম : সাবিত্রী উরং স্বামীর নাম: গঙ্গাধর উরং বাড়ির নং : n0239 বয়স : 49 লিঙ্গ : মহিলা	WB/34/237/258123 ফটো উপলব্ধ	1375 নাম : গোলক ওরাং পিতার নাম: গোপাল ওরাং বাড়ির নং : n0239 বয়স : 46 লিঙ্গ : পুরুষ	DXG1894989 ফটো উপলব্ধ	1376 নাম : পরীক্ষিত ওরাং পিতার নাম: গোপাল ওরাং বাড়ির নং : n0239 বয়স : 46 লিঙ্গ : পুরুষ	NT01281096 ফটো উপলব্ধ
1377 নাম : সরস্বতী ওরাং স্বামীর নাম: গোলক ওরাং বাড়ির নং : n0239 বয়স : 38 লিঙ্গ : মহিলা	DXG2741361 ফটো উপলব্ধ	1378 নাম : প্রদীপ ওরাং পিতার নাম: অশোক ওরাং বাড়ির নং : n0239 বয়স : 33 লিঙ্গ : পুরুষ	NT01346519 ফটো উপলব্ধ	1379 নাম : সরস্বতী ওরাং স্বামীর নাম: বৃক্ষধর ওরাং বাড়ির নং : n0219 বয়স : 44 লিঙ্গ : মহিলা	DXG2301331 ফটো উপলব্ধ
1380 নাম : সাবিত্রী উরং স্বামীর নাম: ফনী উরং বাড়ির নং : n0219 বয়স : 44 লিঙ্গ : মহিলা	DXG2301323 ফটো উপলব্ধ	1381 নাম : শংকর ওরাং পিতার নাম: শক্তিপদ ওরাং বাড়ির নং : n0219 বয়স : 34 লিঙ্গ : পুরুষ	NT01346501 ফটো উপলব্ধ	1382 নাম : সবিতা ওরাং পিতার নাম: শক্তিপদ ওরাং বাড়ির নং : এন0219 বয়স : 21 লিঙ্গ : মহিলা	NT02484988 ফটো উপলব্ধ
1383 নাম : পার্বতী ওরাং পিতার নাম: বানীকন্ঠ ওরাং বাড়ির নং : 0000 বয়স : 32 লিঙ্গ : মহিলা	NT01605088 ফটো উপলব্ধ	1384 নাম : শ্রীপদা ওরাং পিতার নাম: সমর ওরাং বাড়ির নং : n0251 বয়স : 36 লিঙ্গ : পুরুষ	NT01659424 ফটো উপলব্ধ	1385 নাম : শুকরী পরামানিক স্বামীর নাম: রেংটু পরামানিক বাড়ির নং : n0128 বয়স : 49 লিঙ্গ : মহিলা	WB/34/237/258519 ফটো উপলব্ধ
1386 নাম : রেংটু পরামানিক পিতার নাম: কাল পরামানিক বাড়ির নং : n0128 বয়স : 51 লিঙ্গ : পুরুষ	WB/34/237/258547 ফটো উপলব্ধ	1387 নাম : বৃন্দাবন পরামানিক পিতার নাম: গুণধর পরামানিক বাড়ির নং : বয়স : 38 লিঙ্গ : পুরুষ	NT00303974 ফটো উপলব্ধ	1388 নাম : বৃন্দাবন পরামানিক স্বামীর নাম: বৃন্দাবন পরামানিক বাড়ির নং : বয়স : 36 লিঙ্গ : মহিলা	NT00303982 ফটো উপলব্ধ
1389 নাম : শিবনাথ পরামানিক পিতার নাম: গুণধর পরামানিক বাড়ির নং : এন0128 বয়স : 20 লিঙ্গ : পুরুষ	NT02468114 ফটো উপলব্ধ	1390 নাম : প্রতিমা পরামানিক স্বামীর নাম: শিবনাথ পরামানিক বাড়ির নং : এন0128 বয়স : 20 লিঙ্গ : মহিলা	NT02472223 ফটো উপলব্ধ		





1391	1	NTO2593366
নাম : সামিমা খাতুন স্বামীর নাম: হাইদার আনসারী বাড়ির নং : কুটিডি বয়স : 19 লিঙ্গ : মহিলা		
ফটো উপলব্ধ		

1392	2	NTO2597383
নাম : আবদুল ওয়াহিদ আনসারি পিতার নাম: আবদুল ওয়াহাব আনসারি বাড়ির নং : এন0158 বয়স : 19 লিঙ্গ : পুরুষ		
ফটো উপলব্ধ		

1393	1	NTO2599280
নাম : ঠাকুরমণি মাহাত স্বামীর নাম: মহাবীর মাহাত বাড়ির নং : সারাম্ বয়স : 26 লিঙ্গ : মহিলা		
ফটো উপলব্ধ		

1394	2	NTO2602134
নাম : মসাররত খাতুন স্বামীর নাম: মুরসিদ আনসারি বাড়ির নং : নং বয়স : 22 লিঙ্গ : মহিলা		
ফটো উপলব্ধ		

1395	1	NTO2613495
নাম : আশাপূর্ণা মাহাত পিতার নাম: গুরু পদ মাহাত বাড়ির নং : এন0121 বয়স : 18 লিঙ্গ : মহিলা		
ফটো উপলব্ধ		

নির্বাচক সংখ্যার সারসংক্ষেপ :

A) নির্বাচকের সংখ্যা :

	নির্বাচক তালিকার প্রকৃতি	নির্বাচক তালিকার পরিচিতি :	নির্বাচকের সংখ্যা :							
			পুরুষ	মহিলা	তৃতীয় লিঙ্গ	মোট				
I	মূল তালিকা	মূল তালিকা	বিশেষ নিবিড় সংশোধন ২০২৬ এর চূড়ান্ত ভোটার তালিকার সহিত 06-04-2026 তারিখ অবধি সংশোধিত নির্বাচক তালিকা				731	659	0	1390
II	1- সংযোজন তালিকা	সংযোজনী 1	বিশেষ সংক্ষিপ্ত সংশোধন 2026				0	0	0	0
		সংযোজনী 2	ধারাবাহিক সংশোধন 2026				1	4	0	5
		মোট					1	4	0	5
III	2- বিয়োজন তালিকা	সংযোজনী 1	বিশেষ সংক্ষিপ্ত সংশোধন 2026				2	2	0	4
		সংযোজনী 2	ধারাবাহিক সংশোধন 2026				0	0	0	0
		মোট					2	2	0	4
IV	'লিঙ্গ ক্ষেত্রের' পরিবর্তনের কারণে পার্থক্য						0	0	0	0
V	বিচারপ্রক্রিয়ার অধীনস্থ						0	0	0	0
VI	বিচার বিভাগীয় আধিকারিক কর্তৃক বিচারপূর্বক নিষ্পত্তির পর বিয়োজিত						4	5	0	9
নির্বাচকের মোট সংখ্যা (I+II-III+IV-V-VI)						726	656	0	1382	

B) ক্রটি সংশোধনের সংখ্যা :

নির্বাচক তালিকার প্রকৃতি	নির্বাচক তালিকার পরিচিতি :	ক্রটি সংশোধনের সংখ্যা :
সংযোজনী 1	বিশেষ সংক্ষিপ্ত সংশোধন 2026	0
সংযোজনী 2	ধারাবাহিক সংশোধন 2026	0
	মোট	0

নির্বাচক নিবন্ধন আধিকারিকের স্বাক্ষর

E-মৃত, S-স্থানান্তরিত, R-একাধিকবার অন্তর্ভুক্ত, M-নিখোঁজ, Q-যোগ্য নহে

## ভোট গ্রহন কেন্দ্রের পূর্ণ বিবরণ :

ক্রমিক নং	ভোটকেন্দ্র নম্বর	মুখ্য/সহায়ক	ভোটকেন্দ্রের নাম	ভোটকেন্দ্রের ঠিকানা	প্রথম ক্রমিক নং	শেষ ক্রমিক নং
1	80	মুখ্য	সারাম্ব প্রাথমিক বিদ্যালয়	সারাম্ব প্রাথমিক বিদ্যালয়, - রুম-1, গ্রাম- সারাম্ব	1	804
2	80A	সহায়ক	সারাম্ব প্রাথমিক বিদ্যালয়	সারাম্ব প্রাথমিক বিদ্যালয়, গ্রাম-সারাম্ব, রুম-2	805	1395

## নির্বাচকের সংখ্যা :

ক্রমিক নং	ভোটকেন্দ্র নম্বর	মুখ্য/সহায়ক	পুরুষ	মহিলা	তৃতীয় লিঙ্গ	মোট
1	80A	সহায়ক	314	269	0	583
2	80	মুখ্য	412	387	0	799

নির্বাচনী নিবন্ধন কর্মকর্তার স্বাক্ষর