

নির্বাচক তালিকা 2026 S25 পশ্চিমবঙ্গ



বিধানসভা নির্বাচনক্ষেত্রের নং, নাম ও সংরক্ষণের স্থিতি : 242 - পুরুলিয়া (সাধারণ)		অংশ নং : 171																			
বিধানসভা নির্বাচনক্ষেত্রটি যে লোকসভা নির্বাচনক্ষেত্রের / ক্ষেত্রসমূহের অন্তর্ভুক্ত তার নং, নাম ও সংরক্ষণ স্থিতি : 35 - পুরুলিয়া (সাধারণ)																					
1. সংশোধনের পূর্ণ বিবরণ																					
সংশোধনের বৎসর :	2026	নির্বাচক তালিকার পরিচিতি :																			
ভিত্তি তারিখ :	01-01-2026	বিশেষ নিবিড় সংশোধন ২০২৬ এর চূড়ান্ত ভোটার তালিকার সহিত 06-04-2026 তারিখ অবধি সংশোধিত নির্বাচক তালিকা																			
সংশোধনের প্রকৃতি :	ধারাবাহিক সংশোধন 2026																				
প্রকাশনার তারিখ :	06-04-2026																				
2. অংশ ও নির্বাচনী এলাকার পূর্ণ বিবরণ :																					
অংশের ভাগ নং ও নাম :																					
1-পুরুলিয়া পৌরসভা ওয়ার্ড নং 18 (আংশিক).		<table style="width: 100%; border-collapse: collapse;"> <tr> <td style="width: 60%;">প্রধান শহর/গ্রাম</td> <td style="width: 40%;">: পুরুলিয়া</td> </tr> <tr> <td>ওয়ার্ড</td> <td>: 016</td> </tr> <tr> <td>থানা</td> <td>: পুরুলিয়া টাউন</td> </tr> <tr> <td>গ্রাম পঞ্চগয়েত</td> <td>:</td> </tr> <tr> <td>ব্লক</td> <td>:</td> </tr> <tr> <td>মহকুমা</td> <td>: পুরুলিয়া সদর</td> </tr> <tr> <td>জেলা</td> <td>: পুরুলিয়া</td> </tr> <tr> <td>পিন</td> <td>: 723103</td> </tr> </table>				প্রধান শহর/গ্রাম	: পুরুলিয়া	ওয়ার্ড	: 016	থানা	: পুরুলিয়া টাউন	গ্রাম পঞ্চগয়েত	:	ব্লক	:	মহকুমা	: পুরুলিয়া সদর	জেলা	: পুরুলিয়া	পিন	: 723103
প্রধান শহর/গ্রাম	: পুরুলিয়া																				
ওয়ার্ড	: 016																				
থানা	: পুরুলিয়া টাউন																				
গ্রাম পঞ্চগয়েত	:																				
ব্লক	:																				
মহকুমা	: পুরুলিয়া সদর																				
জেলা	: পুরুলিয়া																				
পিন	: 723103																				
3. ভোট গ্রহন কেন্দ্রের পূর্ণ বিবরণ :																					
ভোট গ্রহন কেন্দ্রের নং, নাম :		ভোট গ্রহন কেন্দ্রের শ্রেণী :		শহরাঞ্চল																	
171 - খেলাইচন্দী প্রাইমারী স্কুল		এই অংশে সহায়ক ভোটগ্রহন কেন্দ্রের সংখ্যা		0																	
ভোট গ্রহন কেন্দ্রের ঠিকানা :		:																			
খেলাইচন্দী প্রাইমারী স্কুল, রুম-2, খেলাইচন্দী পুরুলিয়া																					
4. নির্বাচকের সংখ্যা :																					
প্রথম ক্রমিক নং	শেষ ক্রমিক নং	মোট সংখ্যা																			
		পুরুষ	মহিলা	তৃতীয় লিঙ্গ	মোট																
1	983	495	474	0	969																

নির্বাচক নিবন্ধন আধিকারিকের স্বাক্ষর

Nazri Naksha

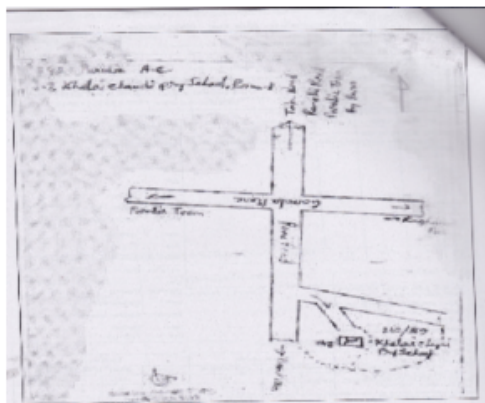

Google Map View



Polling Station Building Front View



Polling Station Front View



Cad View



Key MAP View





বিধানসভা নির্বাচনক্ষেত্রের নং, নাম : 242-পুরুলিয়া
ভাগ নং, নাম : 1-পুরুলিয়া পৌরসভা ওয়ার্ড নং 18 (আংশিক).

1	WIT1450121	নাম : মহররিয়াজ পিতার নাম: গুলাম মহঃ বাড়ির নং : n0271 বয়স : 45 লিঙ্গ : পুরুষ	ফটো উপলব্ধ	2	FTZ2859254	নাম : নৌসাদ কামল পিতার নাম: মিহাদ কামরুদ্দিন বাড়ির নং : সনাথুর টাউন বয়স : 50 লিঙ্গ : পুরুষ	ফটো উপলব্ধ	3	ZJZ1869478	নাম : অরুণা মাজী স্বামীর নাম: উৎপল কুণ্ডু বাড়ির নং : 000 বয়স : 32 লিঙ্গ : মহিলা	ফটো উপলব্ধ
4	WB/34/239/300554	নাম : তপতী কুণ্ডু স্বামীর নাম: রবীন কুণ্ডু বাড়ির নং : n0320 বয়স : 54 লিঙ্গ : মহিলা	ফটো উপলব্ধ	5	WIT2418564	নাম : সুর্যেন্দ্র কুণ্ডু পিতার নাম: সনৎ কুমার কুণ্ডু বাড়ির নং : 0000 বয়স : 22 লিঙ্গ : পুরুষ	ফটো উপলব্ধ	6	WB/34/239/312601	নাম : সূশীল কুণ্ডু পিতার নাম: পুলিন কুণ্ডু বাড়ির নং : n0026 বয়স : 71 লিঙ্গ : পুরুষ	ফটো উপলব্ধ
7	WB/34/239/312152	নাম : সন্ধ্যা কুণ্ডু স্বামীর নাম: সূশীল কুণ্ডু বাড়ির নং : n0026 বয়স : 68 লিঙ্গ : মহিলা	ফটো উপলব্ধ	8	FTZ2845790	নাম : খোকন কুণ্ডু পিতার নাম: সূশীল কুণ্ডু বাড়ির নং : n0026 বয়স : 47 লিঙ্গ : পুরুষ	ফটো উপলব্ধ	9	FTZ2966364	নাম : জ্যোতনা কুণ্ডু স্বামীর নাম: খোকন কুণ্ডু বাড়ির নং : n0026 বয়স : 39 লিঙ্গ : মহিলা	ফটো উপলব্ধ
10	FTZ2966356	নাম : উতপল কুণ্ডু পিতার নাম: সূশীল কুণ্ডু বাড়ির নং : n0026 বয়স : 39 লিঙ্গ : পুরুষ	ফটো উপলব্ধ	11	WIT1543594	নাম : উজ্জ্বল কুণ্ডু পিতার নাম: সূশীল কুণ্ডু বাড়ির নং : n0026 বয়স : 32 লিঙ্গ : পুরুষ	ফটো উপলব্ধ	12	FTZ0434662	নাম : সনৎ কুমার কুণ্ডু পিতার নাম: নরেন্দ্রনাথ কুণ্ডু বাড়ির নং : নং 000 বয়স : 51 লিঙ্গ : পুরুষ	ফটো উপলব্ধ
#2 13	FTZ2438000	নাম : বর্নালী কুন্ডু স্বামীর নাম: সনৎ কুমার কুণ্ডু বাড়ির নং : নং 000 বয়স : 47 লিঙ্গ : মহিলা	ফটো উপলব্ধ	14	WIT2050391	নাম : দেবশীষ কুন্ডু পিতার নাম: রবীন কুন্ডু বাড়ির নং : n0395 বয়স : 26 লিঙ্গ : পুরুষ	ফটো উপলব্ধ	15	FTZ1411248	নাম : চিত্তরঞ্জন কুন্ডকার পিতার নাম: দেব কুন্ডকার বাড়ির নং : n0083 বয়স : 49 লিঙ্গ : পুরুষ	ফটো উপলব্ধ
16	WIT2516920	নাম : সঞ্জয় কুন্ডকার পিতার নাম: অজয় কুন্ডকার বাড়ির নং : নং000 বয়স : 23 লিঙ্গ : পুরুষ	ফটো উপলব্ধ	17	WIT2170934	নাম : ধানী কুন্ডকার স্বামীর নাম: দেব কুন্ডকার বাড়ির নং : n0083 বয়স : 60 লিঙ্গ : মহিলা	ফটো উপলব্ধ	18	WIT1349588	নাম : মীনা কুন্ডকার স্বামীর নাম: চিত্তরঞ্জন কুন্ডকার বাড়ির নং : n0083 বয়স : 43 লিঙ্গ : মহিলা	ফটো উপলব্ধ
19	WB/34/239/312352	নাম : মানী কুন্ডকার স্বামীর নাম: নবাবরন কুন্ডকার বাড়ির নং : n0083 বয়স : 73 লিঙ্গ : মহিলা	ফটো উপলব্ধ	20	WIT1349596	নাম : রীতা কুন্ডকার পিতার নাম: দেব কুন্ডকার বাড়ির নং : n0083 বয়স : 44 লিঙ্গ : মহিলা	ফটো উপলব্ধ	21	WB/34/239/312454	নাম : অজয় কুন্ডকার পিতার নাম: নিবাবরন কুন্ডকার বাড়ির নং : n0083 বয়স : 55 লিঙ্গ : পুরুষ	ফটো উপলব্ধ
22	WB/34/239/312355	নাম : উষা কুন্ডকার স্বামীর নাম: অজয় কুন্ডকার বাড়ির নং : n0083 বয়স : 47 লিঙ্গ : মহিলা	ফটো উপলব্ধ	23	WIT0645283	নাম : চন্দন কুন্ডকার পিতার নাম: দেব কুন্ডকার বাড়ির নং : n0084 বয়স : 36 লিঙ্গ : পুরুষ	ফটো উপলব্ধ	24	WB/34/239/312003	নাম : রবি কর্মকার পিতার নাম: সাধু কর্মকার বাড়ির নং : n0063 বয়স : 70 লিঙ্গ : পুরুষ	ফটো উপলব্ধ
25	WB/34/239/312368	নাম : ভরত কর্মকার পিতার নাম: সাধু কর্মকার বাড়ির নং : n0063 বয়স : 63 লিঙ্গ : পুরুষ	ফটো উপলব্ধ	26	FTZ1412766	নাম : রেনুকা কর্মকার স্বামীর নাম: ভরত কর্মকার বাড়ির নং : n0063 বয়স : 58 লিঙ্গ : মহিলা	ফটো উপলব্ধ	27	FTZ2445435	নাম : পূর্ণিমা কর্মকার স্বামীর নাম: বিজয় কর্মকার বাড়ির নং : n0063 বয়স : 52 লিঙ্গ : মহিলা	ফটো উপলব্ধ
28	WB/34/239/312634	নাম : সঞ্জয় কর্মকার পিতার নাম: সাধু কর্মকার বাড়ির নং : n0063 বয়স : 50 লিঙ্গ : পুরুষ	ফটো উপলব্ধ	29	FTZ2699296	নাম : সোমনাথ কর্মকার পিতার নাম: বিশ্বনাথ কর্মকার বাড়ির নং : n0170 বয়স : 39 লিঙ্গ : পুরুষ	ফটো উপলব্ধ	30	WIT1237536	নাম : রীনা কর্মকার পিতার নাম: ধর্মেন্দ্র কর্মকার বাড়ির নং : n0174 বয়স : 41 লিঙ্গ : মহিলা	ফটো উপলব্ধ



বিধানসভা নির্বাচনকেন্দ্রের নং, নাম : 242-পূর্বলিয়া
ভাগ নং, নাম : 1-পূর্বলিয়া পৌরসভা ওয়ার্ড নং 18 (আংশিক).

31	WB/34/239/312418	ফটো উপলব্ধ	32	WIT1784537	ফটো উপলব্ধ	33	WIT1237932	ফটো উপলব্ধ
নাম : গাঙ্গারী মাহাত স্বামীর নাম: বিনোদ মাহাত বাড়ির নং : n0300 বয়স : 58 লিঙ্গ : মহিলা			নাম : সুমিত্রা মর্দন্যা (পরামানিক) স্বামীর নাম: গঙ্গাধর মর্দন্যা (পরামানিক) বাড়ির নং : n0300 বয়স : 45 লিঙ্গ : মহিলা			নাম : চঞ্চলা মাহাত স্বামীর নাম: অজিত মাহাত বাড়ির নং : n0300 বয়স : 45 লিঙ্গ : মহিলা		
34	FTZ2446185	ফটো উপলব্ধ	Q 35	WIT1662527	ফটো উপলব্ধ	36	WB/34/239/312070	ফটো উপলব্ধ
নাম : শোভা রানী মাহাত স্বামীর নাম: অরুণ মাহাত বাড়ির নং : n0300 বয়স : 40 লিঙ্গ : মহিলা			নাম : রিংকু গঁরাই(চার) স্বামীর নাম: বিশুজিৎ চার বাড়ির নং : বয়স : 31 লিঙ্গ : মহিলা			নাম : প্রানপতি কর্মকার স্বামীর নাম: ধর্মেন্দ্র কর্মকার বাড়ির নং : n0300 বয়স : 68 লিঙ্গ : মহিলা		
37	WIT2517019	ফটো উপলব্ধ	38	WIT2248003	ফটো উপলব্ধ	39	WIT1399401	ফটো উপলব্ধ
নাম : শীতলা কর্মকার পিতার নাম: অনুপজ্যোতি কর্মকার বাড়ির নং : নং00 বয়স : 22 লিঙ্গ : মহিলা			নাম : পায়েল কর্মকার স্বামীর নাম: সোমনাথ কর্মকার বাড়ির নং : নং 000 বয়স : 27 লিঙ্গ : মহিলা			নাম : রবনী কর্মকার স্বামীর নাম: পিরু কর্মকার বাড়ির নং : n0270 বয়স : 41 লিঙ্গ : মহিলা		
40	WIT2320745	ফটো উপলব্ধ	Q 41	WIT1784461	ফটো উপলব্ধ	42	WB/34/239/312229	ফটো উপলব্ধ
নাম : অভিজিৎ কর্মকার পিতার নাম: অনুপ জ্যোতি কর্মকার বাড়ির নং : 000 বয়স : 24 লিঙ্গ : পুরুষ			নাম : সুমিতা কর্মকার স্বামীর নাম: সঞ্জয় কর্মকার বাড়ির নং : বয়স : 45 লিঙ্গ : মহিলা			নাম : পদ্মা কর্মকার স্বামীর নাম: রবি কর্মকার বাড়ির নং : n0063 বয়স : 65 লিঙ্গ : মহিলা		
43	WIT0644096	ফটো উপলব্ধ	44	WIT0644104	ফটো উপলব্ধ	45	FTZ2445419	ফটো উপলব্ধ
নাম : অনুপজ্যোতি কর্মকার পিতার নাম: ধর্মেন্দ্র কর্মকার বাড়ির নং : n0174 বয়স : 44 লিঙ্গ : পুরুষ			নাম : অরুপজ্যোতি কর্মকার পিতার নাম: ধর্মেন্দ্র কর্মকার বাড়ির নং : n0174 বয়স : 41 লিঙ্গ : পুরুষ			নাম : পিরু কর্মকার পিতার নাম: ধর্মেন্দ্র কর্মকার বাড়ির নং : n0174 বয়স : 47 লিঙ্গ : পুরুষ		
46	WB/34/239/312177	ফটো উপলব্ধ	Q 47	WIT1237791	ফটো উপলব্ধ	48	WIT1237221	ফটো উপলব্ধ
নাম : পুতুল কর্মকার স্বামীর নাম: বিশ্বনাথ কর্মকার বাড়ির নং : n0170 বয়স : 53 লিঙ্গ : মহিলা			নাম : শকুন্তলা কৈবর্ত স্বামীর নাম: মেথর কৈবর্ত বাড়ির নং : বয়স : 36 লিঙ্গ : মহিলা			নাম : মেথর কৈবর্ত পিতার নাম: শক্রয় কৈবর্ত বাড়ির নং : n0244 বয়স : 38 লিঙ্গ : পুরুষ		
49	WIT2050326	ফটো উপলব্ধ	50	WIT1379825	ফটো উপলব্ধ	51	WIT2417939	ফটো উপলব্ধ
নাম : রুদ্র গঁরাই পিতার নাম: যুধিষ্টির গঁরাই বাড়ির নং : n0388 বয়স : 27 লিঙ্গ : পুরুষ			নাম : ফাল্গুনী গঁরাই মায়ের নাম: প্রনতী গঁরাই বাড়ির নং : n0399 বয়স : 50 লিঙ্গ : মহিলা			নাম : রাহুল গঁরাই পিতার নাম: মদন গঁরাই বাড়ির নং : 000 বয়স : 22 লিঙ্গ : পুরুষ		
52	WB/34/239/183471	ফটো উপলব্ধ	53	WIT2248888	ফটো উপলব্ধ	54	WIT2517001	ফটো উপলব্ধ
নাম : মদন গঁরাই পিতার নাম: হারাধন গঁরাই বাড়ির নং : n0302 বয়স : 53 লিঙ্গ : পুরুষ			নাম : ধনঞ্জয় গোপ পিতার নাম: জগদীশ গোপ বাড়ির নং : নং 000 বয়স : 24 লিঙ্গ : পুরুষ			নাম : বীণা গোপ স্বামীর নাম: অমরনাথ গোপ বাড়ির নং : নং000 বয়স : 24 লিঙ্গ : মহিলা		
55	WIT2050359	ফটো উপলব্ধ	56	WIT1784719	ফটো উপলব্ধ	57	WIT1487990	ফটো উপলব্ধ
নাম : অমরনাথ গোপ মায়ের নাম: দুর্লালী গোপ বাড়ির নং : n0391 বয়স : 27 লিঙ্গ : পুরুষ			নাম : পদ্মা গোস্বামী স্বামীর নাম: সূর্যকান্ত গোস্বামী বাড়ির নং : n0259 বয়স : 29 লিঙ্গ : মহিলা			নাম : সূর্যকান্ত গোস্বামী পিতার নাম: গোপাল গোস্বামী বাড়ির নং : n0259 বয়স : 43 লিঙ্গ : পুরুষ		
58	WIT2620417	ফটো উপলব্ধ	59	WIT0645291	ফটো উপলব্ধ	60	FTZ2445591	ফটো উপলব্ধ
নাম : সুকুমার ঘোষাল পিতার নাম: নন্দলাল ঘোষাল বাড়ির নং : n0112 বয়স : 52 লিঙ্গ : পুরুষ			নাম : সুপ্রিয়া ঘোষাল স্বামীর নাম: নয়ন ঘোষাল বাড়ির নং : n0233 বয়স : 62 লিঙ্গ : মহিলা			নাম : মৌসুমী ঘোষাল স্বামীর নাম: সুকুমার ঘোষাল বাড়ির নং : n0112 বয়স : 47 লিঙ্গ : মহিলা		



বিধানসভা নির্বাচনক্ষেত্রের নং, নাম : 242-পূর্বলিয়া
ভাগ নং, নাম : 1-পূর্বলিয়া পৌরসভা ওয়ার্ড নং 18 (আংশিক).

61	WIT1662188	নাম : প্রীতম ঘোষাল মায়ের নাম: রীনা ঘোষাল বাড়ির নং : n0232 বয়স : 31 লিঙ্গ : পুরুষ	ফটো উপলব্ধ	62	FTZ0029918	নাম : রীনা ঘোষাল স্বামীর নাম: নয়ন ঘোষাল বাড়ির নং : n0232 বয়স : 66 লিঙ্গ : মহিলা	ফটো উপলব্ধ	63	WIT2019024	নাম : সুমনা ঘোষাল পিতার নাম: সুকুমার ঘোষাল বাড়ির নং : n0369 বয়স : 26 লিঙ্গ : মহিলা	ফটো উপলব্ধ
64	WIT1885193	নাম : শুভজিৎ ঘোষাল পিতার নাম: সুকুমার ঘোষাল বাড়ির নং : n0112 বয়স : 28 লিঙ্গ : পুরুষ	ফটো উপলব্ধ	65	WIT1885516	নাম : নূপুর চক্রবর্তী স্বামীর নাম: সোমনাথ চক্রবর্তী বাড়ির নং : n0058 বয়স : 29 লিঙ্গ : মহিলা	ফটো উপলব্ধ	66	WIT1237304	নাম : বিশ্বনাথ চক্রবর্তী পিতার নাম: দুর্গাপদ চক্রবর্তী বাড়ির নং : n0058 বয়স : 36 লিঙ্গ : পুরুষ	ফটো উপলব্ধ
67	WIT1349224	নাম : সোমনাথ চক্রবর্তী পিতার নাম: দুর্গাপদ চক্রবর্তী বাড়ির নং : n0058 বয়স : 39 লিঙ্গ : পুরুষ	ফটো উপলব্ধ	68	WB/34/239/312194	নাম : কম্পনা চক্রবর্তী স্বামীর নাম: দুর্গাপদ চক্রবর্তী বাড়ির নং : n0058 বয়স : 60 লিঙ্গ : মহিলা	ফটো উপলব্ধ	69	WIT2018141	নাম : সুপর্ণা চক্রবর্তী বন্দোপাধ্যায় স্বামীর নাম: শিবদাস বন্দোপাধ্যায় বাড়ির নং : নং 000 বয়স : 32 লিঙ্গ : মহিলা	ফটো উপলব্ধ
70	WIT2321636	নাম : রিটা চক্রবর্তী স্বামীর নাম: বিশ্বনাথ চক্রবর্তী বাড়ির নং : 000 বয়স : 28 লিঙ্গ : মহিলা	ফটো উপলব্ধ	71	WB/34/239/312317	নাম : কাজলী চন্দ স্বামীর নাম: সুধীর চন্দ বাড়ির নং : n0046 বয়স : 58 লিঙ্গ : মহিলা	ফটো উপলব্ধ	72	FTZ1522044	নাম : নিমাই চন্দ পিতার নাম: সুধীর চন্দ বাড়ির নং : n0046 বয়স : 44 লিঙ্গ : পুরুষ	ফটো উপলব্ধ
73	WIT0645390	নাম : শম্পা চন্দ স্বামীর নাম: নিমাই চন্দ বাড়ির নং : n0046 বয়স : 35 লিঙ্গ : মহিলা	ফটো উপলব্ধ	74	FTZ2699536	নাম : দিলীপ চন্দ পিতার নাম: সুধীর চন্দ বাড়ির নং : n0046 বয়স : 38 লিঙ্গ : পুরুষ	ফটো উপলব্ধ	75	WIT1662915	নাম : রীতা চন্দ(মল্লিক) স্বামীর নাম: দিলীপ চন্দ বাড়ির নং : n0046 বয়স : 31 লিঙ্গ : মহিলা	ফটো উপলব্ধ
76	WIT1450139	নাম : সঞ্জয় চন্দ পিতার নাম: সুধীর চন্দ বাড়ির নং : n0046 বয়স : 33 লিঙ্গ : পুরুষ	ফটো উপলব্ধ	77	WIT2418135	নাম : রিনা চন্দ স্বামীর নাম: সঞ্জয় চন্দ বাড়ির নং : 0000 বয়স : 25 লিঙ্গ : মহিলা	ফটো উপলব্ধ	78	FTZ0454082	নাম : নমিতা চ্যাটার্জী স্বামীর নাম: বঙ্কিম চ্যাটার্জী বাড়ির নং : n0025 বয়স : 60 লিঙ্গ : মহিলা	ফটো উপলব্ধ
79	WIT1236975	নাম : শিবশঙ্কর চ্যাটার্জী পিতার নাম: বঙ্কিম চ্যাটার্জী বাড়ির নং : n0025 বয়স : 36 লিঙ্গ : পুরুষ	ফটো উপলব্ধ	Q 80	WB/34/239/264115	নাম : সোমনাথ চার পিতার নাম: শঙ্কর চন্দ চার বাড়ির নং : বয়স : 49 লিঙ্গ : পুরুষ	ফটো উপলব্ধ	81	WB/34/239/264377	নাম : বিনাপানি চার স্বামীর নাম: শঙ্কর চন্দ চার বাড়ির নং : n0205 বয়স : 75 লিঙ্গ : মহিলা	ফটো উপলব্ধ
82	WIT1662899	নাম : মিনু চার স্বামীর নাম: সোমনাথ চার বাড়ির নং : n0207 বয়স : 32 লিঙ্গ : মহিলা	ফটো উপলব্ধ	83	WIT1399393	নাম : সঞ্জু চার স্বামীর নাম: মুকন্দী চার বাড়ির নং : n0269 বয়স : 42 লিঙ্গ : মহিলা	ফটো উপলব্ধ	84	WIT0645424	নাম : বিশ্বজিৎ চার মায়ের নাম: বিনাপানী চার বাড়ির নং : n0205 বয়স : 40 লিঙ্গ : পুরুষ	ফটো উপলব্ধ
85	WB/34/239/264108	নাম : মুরলি চার পিতার নাম: শঙ্কর চন্দ চার বাড়ির নং : নং 0000 বয়স : 57 লিঙ্গ : পুরুষ	ফটো উপলব্ধ	86	WIT2320919	নাম : শর্মিষ্ঠা সেল পিতার নাম: গৌতম কুমার সেল বাড়ির নং : 860 বয়স : 24 লিঙ্গ : মহিলা	ফটো উপলব্ধ	87	FTZ2699544	নাম : গৌতম কুমার সেল পিতার নাম: রবিনোদন সেল বাড়ির নং : n0208 বয়স : 59 লিঙ্গ : পুরুষ	ফটো উপলব্ধ
88	WIT1784297	নাম : ইষ্টপ্রসাদ সেল পিতার নাম: গৌতম কুমার সেল বাড়ির নং : n0208 বয়স : 30 লিঙ্গ : পুরুষ	ফটো উপলব্ধ	89	FTZ2699551	নাম : স্বপ্না সেল স্বামীর নাম: গৌতম কুমার সেল বাড়ির নং : n0209 বয়স : 52 লিঙ্গ : মহিলা	ফটো উপলব্ধ	90	FTZ2845824	নাম : কমলা চৌধুরী স্বামীর নাম: বিনোদ চৌধুরী বাড়ির নং : n0082 বয়স : 67 লিঙ্গ : মহিলা	ফটো উপলব্ধ



বিধানসভা নির্বাচনক্ষেত্রের নং, নাম : 242-পূর্বলিয়া
ভাগ নং, নাম : 1-পূর্বলিয়া পৌরসভা ওয়ার্ড নং 18 (আংশিক).

91	WIT1784453	নাম : লক্ষী বাউরী স্বামীর নাম: খোকন বাউরী বাড়ির নং : n0082 বয়স : 46 লিঙ্গ : মহিলা	ফটো উপলব্ধ	92	WIT1885706	নাম : ইতু চৌধুরী স্বামীর নাম: দেবশীষ চৌধুরী বাড়ির নং : n0318 বয়স : 31 লিঙ্গ : মহিলা	ফটো উপলব্ধ	93	WIT1885698	নাম : বুলন চৌধুরী পিতার নাম: কালিদাস চৌধুরী বাড়ির নং : n0317 বয়স : 28 লিঙ্গ : মহিলা	ফটো উপলব্ধ	
94	WIT1233097	নাম : মলয় চৌধুরী পিতার নাম: কালিদাস চৌধুরী বাড়ির নং : নং 000 বয়স : 35 লিঙ্গ : পুরুষ	ফটো উপলব্ধ	95	FTZ1556687	নাম : মমতা চৌধুরী অন্যান্য: কালি চৌধুরী বাড়ির নং : নং 000 বয়স : 61 লিঙ্গ : মহিলা	ফটো উপলব্ধ	96	WIT1657600	নাম : নয়ন চৌধুরী পিতার নাম: কালিদাস চৌধুরী বাড়ির নং : নং 000 বয়স : 30 লিঙ্গ : পুরুষ	ফটো উপলব্ধ	
97	WIT2516854	নাম : গোবিন্দ বাউরী মায়ের নাম: লক্ষী বাউরী বাড়ির নং : নং000 বয়স : 23 লিঙ্গ : পুরুষ	ফটো উপলব্ধ	98	WIT1662725	নাম : মীনা ডোম পিতার নাম: সহদেব ডোম বাড়ির নং : n0125 বয়স : 33 লিঙ্গ : মহিলা	ফটো উপলব্ধ	99	WB/34/239/312495	নাম : বংশী দত্ত পিতার নাম: সিটি দত্ত বাড়ির নং : n0044 বয়স : 66 লিঙ্গ : পুরুষ	ফটো উপলব্ধ	
100	WB/34/239/312101	নাম : উমা দত্ত স্বামীর নাম: বংশী দত্ত বাড়ির নং : n0044 বয়স : 60 লিঙ্গ : মহিলা	ফটো উপলব্ধ	101	WIT0645523	নাম : দুলাল দত্ত পিতার নাম: বংশীধর দত্ত বাড়ির নং : n0044 বয়স : 39 লিঙ্গ : পুরুষ	ফটো উপলব্ধ	102	WB/34/239/312346	নাম : শোভা দত্ত স্বামীর নাম: লক্ষীনারায়ন দত্ত বাড়ির নং : n0085 বয়স : 68 লিঙ্গ : মহিলা	ফটো উপলব্ধ	
103	FTZ1560820	নাম : সন্তোষ দত্ত পিতার নাম: লক্ষীনারায়ন দত্ত বাড়ির নং : n0085 বয়স : 47 লিঙ্গ : পুরুষ	ফটো উপলব্ধ	104	FTZ2699569	নাম : কবিতারানী দত্ত স্বামীর নাম: সন্তোষ দত্ত বাড়ির নং : n0085 বয়স : 42 লিঙ্গ : মহিলা	ফটো উপলব্ধ	105	FTZ2699593	নাম : আরতী দে স্বামীর নাম: কেশরী দে বাড়ির নং : n0085 বয়স : 50 লিঙ্গ : মহিলা	ফটো উপলব্ধ	
106	FTZ2846368	নাম : শুভঙ্করী দত্ত স্বামীর নাম: গুরুপদ দত্ত বাড়ির নং : n0163 বয়স : 79 লিঙ্গ : মহিলা	ফটো উপলব্ধ	107	FTZ2846376	নাম : স্বপন দত্ত পিতার নাম: গুরুপদ দত্ত বাড়ির নং : n0163 বয়স : 61 লিঙ্গ : পুরুষ	ফটো উপলব্ধ	108	FTZ2846400	নাম : দিপালী দত্ত স্বামীর নাম: স্বপন দত্ত বাড়ির নং : n0163 বয়স : 56 লিঙ্গ : মহিলা	ফটো উপলব্ধ	
109	FTZ2846392	নাম : মামনি দত্ত স্বামীর নাম: হরিদাস দত্ত বাড়ির নং : n0163 বয়স : 41 লিঙ্গ : মহিলা	ফটো উপলব্ধ	110	WB/34/239/312174	নাম : বালিকা দাস স্বামীর নাম: মথুর দাস বাড়ির নং : n0163 বয়স : 73 লিঙ্গ : মহিলা	ফটো উপলব্ধ	111	FTZ1410992	নাম : রাজু দাস পিতার নাম: মথুর দাস বাড়ির নং : n0163 বয়স : 48 লিঙ্গ : পুরুষ	ফটো উপলব্ধ	
112	WIT0645481	নাম : কবিতা দত্ত স্বামীর নাম: নবকুমার দত্ত বাড়ির নং : n0237 বয়স : 51 লিঙ্গ : মহিলা	ফটো উপলব্ধ	113	WIT1237429	নাম : সুজাতা দত্ত স্বামীর নাম: রাজীব দত্ত বাড়ির নং : n0239 বয়স : 37 লিঙ্গ : মহিলা	ফটো উপলব্ধ	114	WIT1885672	নাম : সুরেজ দে পিতার নাম: কেশরী দে বাড়ির নং : n0085 বয়স : 40 লিঙ্গ : পুরুষ	ফটো উপলব্ধ	
115	WIT0645499	নাম : রাজীব দত্ত পিতার নাম: নবকুমার দত্ত বাড়ির নং : n0239 বয়স : 38 লিঙ্গ : পুরুষ	ফটো উপলব্ধ	116	WIT0645531	নাম : নবকুমার দত্ত পিতার নাম: বসু দত্ত বাড়ির নং : n0238 বয়স : 57 লিঙ্গ : পুরুষ	ফটো উপলব্ধ	117	FTZ2846384	নাম : হরিদাস দত্ত পিতার নাম: গুরুপদ দত্ত বাড়ির নং : n0163 বয়স : 43 লিঙ্গ : পুরুষ	ফটো উপলব্ধ	
Q	118	WIT1349687	নাম : মিলন দত্ত পিতার নাম: স্বপন দত্ত বাড়ির নং : বয়স : 33 লিঙ্গ : পুরুষ	ফটো উপলব্ধ	119	WIT2321206	নাম : সোমা নাগ দত্ত স্বামীর নাম: মিলন দত্ত বাড়ির নং : 0000 বয়স : 26 লিঙ্গ : মহিলা	ফটো উপলব্ধ	120	JFB2147569	নাম : দেবব্রত কর্মকার পিতার নাম: দ্রুবলাল কর্মকার বাড়ির নং : না বয়স : 45 লিঙ্গ : পুরুষ	ফটো উপলব্ধ



বিধানসভা নির্বাচনক্ষেত্রের নং, নাম : 242-পূর্বলিয়া
ভাগ নং, নাম : 1-পূর্বলিয়া পৌরসভা ওয়ার্ড নং 18 (আংশিক).

121	FTZ2531119	নাম : বৃন্দা রানী দাস স্বামীর নাম: সিদ্ধার্থ দাস বাড়ির নং : n0405 বয়স : 50 লিঙ্গ : মহিলা	ফটো উপলব্ধ	122	FTZ2531101	নাম : সিদ্ধার্থ দাস পিতার নাম: প্রবোধ চন্দ্র দাস বাড়ির নং : n0407 বয়স : 57 লিঙ্গ : পুরুষ	ফটো উপলব্ধ	123	WIT2418440	নাম : লতিকা দাস স্বামীর নাম: মনোজ দাস বাড়ির নং : ওয়ার্ড নং-16 বয়স : 30 লিঙ্গ : মহিলা	ফটো উপলব্ধ
124	WIT1784818	নাম : চন্দন দীগার পিতার নাম: স্বপন দীগার বাড়ির নং : n0111 বয়স : 30 লিঙ্গ : পুরুষ	ফটো উপলব্ধ	125	WIT1349646	নাম : তাপস দিগার পিতার নাম: স্বপন দিগার বাড়ির নং : n0111 বয়স : 35 লিঙ্গ : পুরুষ	ফটো উপলব্ধ	126	WIT2320935	নাম : জুহি দীগার স্বামীর নাম: তপস দীগার বাড়ির নং : 0000 বয়স : 29 লিঙ্গ : মহিলা	ফটো উপলব্ধ
127	WIT2516805	নাম : সমীর দিগার পিতার নাম: প্রদীপ দিগার বাড়ির নং : নং000 বয়স : 22 লিঙ্গ : পুরুষ	ফটো উপলব্ধ	128	WIT2531176	নাম : অর্পণ দত্ত পিতার নাম: তপন দত্ত বাড়ির নং : 21 বয়স : 22 লিঙ্গ : পুরুষ	ফটো উপলব্ধ	129	YYS1351030	নাম : বিউটি কর্মকার স্বামীর নাম: দেবব্রত কর্মকার বাড়ির নং : রেনে রোড বয়স : 38 লিঙ্গ : মহিলা	ফটো উপলব্ধ
130	WB/34/239/312655	নাম : বলরাম দিগার পিতার নাম: গৌড় দিগার বাড়ির নং : n0110 বয়স : 50 লিঙ্গ : পুরুষ	ফটো উপলব্ধ	131	WIT1662808	নাম : অষ্টমি দিগার স্বামীর নাম: বলরাম দিগার বাড়ির নং : n0110 বয়স : 37 লিঙ্গ : মহিলা	ফটো উপলব্ধ	132	WIT2684967	নাম : নির্মল দিগার পিতার নাম: নিতাই দিগার বাড়ির নং : n0111 বয়স : 55 লিঙ্গ : পুরুষ	ফটো উপলব্ধ
133	WB/34/239/312117	নাম : ভীমসেন দিগার পিতার নাম: নিতাই দিগার বাড়ির নং : n0111 বয়স : 52 লিঙ্গ : পুরুষ	ফটো উপলব্ধ	134	WB/34/239/312216	নাম : স্বপন দিগার পিতার নাম: নিতাই চন্দ্র দিগার বাড়ির নং : n0111 বয়স : 53 লিঙ্গ : পুরুষ	ফটো উপলব্ধ	135	WIT2623569	নাম : করুণা দিগার স্বামীর নাম: স্বপন দিগার বাড়ির নং : n0111 বয়স : 48 লিঙ্গ : মহিলা	ফটো উপলব্ধ
136	WIT2623320	নাম : নিকিতা মরদানা স্বামীর নাম: চন্দন দীগার বাড়ির নং : 658 বয়স : 23 লিঙ্গ : মহিলা	ফটো উপলব্ধ	137	WB/34/239/312109	নাম : জ্যোত্স্না দিগার স্বামীর নাম: বংশীধর দিগার বাড়ির নং : n0109 বয়স : 70 লিঙ্গ : মহিলা	ফটো উপলব্ধ	138	WIT2699080	নাম : সুনীল দিগার পিতার নাম: বংশীধর দিগার বাড়ির নং : n0109 বয়স : 54 লিঙ্গ : পুরুষ	ফটো উপলব্ধ
139	WB/34/239/312107	নাম : ছবিতা দিগার স্বামীর নাম: সুনীল দিগার বাড়ির নং : n0109 বয়স : 47 লিঙ্গ : মহিলা	ফটো উপলব্ধ	140	WIT1349695	নাম : সোমনাথ দিগার পিতার নাম: সুনীল দিগার বাড়ির নং : n0109 বয়স : 34 লিঙ্গ : পুরুষ	ফটো উপলব্ধ	141	WIT1662675	নাম : সুমন্ত দিগার পিতার নাম: সুনীল দিগার বাড়ির নং : n0109 বয়স : 33 লিঙ্গ : পুরুষ	ফটো উপলব্ধ
142	FTZ2445948	নাম : সুলিল কুমার দিগার পিতার নাম: বংশীধর দিগার বাড়ির নং : n0109 বয়স : 49 লিঙ্গ : পুরুষ	ফটো উপলব্ধ	143	WB/34/239/312258	নাম : আশীষ দিগার পিতার নাম: গৌড় দিগার বাড়ির নং : n0110 বয়স : 63 লিঙ্গ : পুরুষ	ফটো উপলব্ধ	144	WB/34/239/312523	নাম : প্রদীপ দিগার পিতার নাম: গৌড় দিগার বাড়ির নং : n0110 বয়স : 60 লিঙ্গ : পুরুষ	ফটো উপলব্ধ
145	FTZ2445922	নাম : লক্ষ্মী দিগার স্বামীর নাম: প্রদীপ দিগার বাড়ির নং : n0110 বয়স : 46 লিঙ্গ : মহিলা	ফটো উপলব্ধ	146	WIT2321255	নাম : মামোনী দীগার পিতার নাম: প্রদীপ দীগার বাড়ির নং : 000 বয়স : 24 লিঙ্গ : মহিলা	ফটো উপলব্ধ	147	WIT2321495	নাম : বেবি দে স্বামীর নাম: সুরজ দে বাড়ির নং : 000 বয়স : 35 লিঙ্গ : মহিলা	ফটো উপলব্ধ
148	WIT2321248	নাম : অঞ্জলি দে স্বামীর নাম: জগন্নাথ দে বাড়ির নং : 0000 বয়স : 25 লিঙ্গ : মহিলা	ফটো উপলব্ধ	149	WIT1885631	নাম : জগন্নাথ দে পিতার নাম: কেশরী দে বাড়ির নং : n0311 বয়স : 28 লিঙ্গ : পুরুষ	ফটো উপলব্ধ	150	FTZ1412691	নাম : সুমিত্রা ধীবর স্বামীর নাম: গুরুপদ ধীবর বাড়ির নং : n0290 বয়স : 59 লিঙ্গ : মহিলা	ফটো উপলব্ধ



151 নাম : ময়না ধীরব পিতার নাম: গুরুপদ ধীরব বাড়ির নং : n0289 বয়স : 29 লিঙ্গ : মহিলা	WIT1784503 ফটো উপলব্ধ	152 নাম : বেবী ধীরব পিতার নাম: গুরুপদ ধীরব বাড়ির নং : n0281 বয়স : 31 লিঙ্গ : মহিলা	WIT1662774 ফটো উপলব্ধ	153 নাম : গুরুপদ ধীরব পিতার নাম: চন্দ্র ধীরব বাড়ির নং : n0289 বয়স : 66 লিঙ্গ : পুরুষ	FTZ1412709 ফটো উপলব্ধ
154 নাম : সুকুমার নন্দী পিতার নাম: রামকৃষ্ণ নন্দী বাড়ির নং : n0074 বয়স : 63 লিঙ্গ : পুরুষ	WB/34/239/312045 ফটো উপলব্ধ	155 নাম : সুনীতীরানী নন্দী স্বামীর নাম: সুকুমার নন্দী বাড়ির নং : n0074 বয়স : 58 লিঙ্গ : মহিলা	WB/34/239/312303 ফটো উপলব্ধ	156 নাম : উত্তম নন্দী পিতার নাম: সুকুমার নন্দী বাড়ির নং : n0074 বয়স : 38 লিঙ্গ : পুরুষ	FTZ2699601 ফটো উপলব্ধ
157 নাম : গৌতম নন্দী পিতার নাম: সুকুমার নন্দী বাড়ির নং : n0074 বয়স : 33 লিঙ্গ : পুরুষ	WIT1349711 ফটো উপলব্ধ	158 নাম : রবীন্দ্রনাথ নন্দী পিতার নাম: ভবতারন নন্দী বাড়ির নং : মাহাত পাড়া বয়স : 75 লিঙ্গ : পুরুষ	WIT1335454 ফটো উপলব্ধ	159 নাম : দেবাশিষ নন্দী পিতার নাম: রবি নন্দী বাড়ির নং : মাহাত পাড়া বয়স : 55 লিঙ্গ : পুরুষ	FTZ2389724 ফটো উপলব্ধ
160 নাম : জ্যোৎস্না নন্দী স্বামীর নাম: রবীন্দ্রনাথ নন্দী বাড়ির নং : মাহাত পাড়া বয়স : 65 লিঙ্গ : মহিলা	WIT1335462 ফটো উপলব্ধ	161 নাম : অনিতা নন্দী স্বামীর নাম: আশীষ নন্দী বাড়ির নং : মাহাত পাড়া বয়স : 44 লিঙ্গ : মহিলা	WIT1873348 ফটো উপলব্ধ	162 নাম : পূর্ণিমা নন্দী স্বামীর নাম: দেবাশীষ নন্দী বাড়ির নং : মাহাত পাড়া বয়স : 33 লিঙ্গ : মহিলা	WIT1873355 ফটো উপলব্ধ
163 নাম : আশীষ নন্দী পিতার নাম: রবি নন্দী বাড়ির নং : মাহাত পাড়া বয়স : 50 লিঙ্গ : পুরুষ	WIT2131928 ফটো উপলব্ধ	164 নাম : বিধান নন্দী পিতার নাম: সুকুমার নন্দী বাড়ির নং : n0074 বয়স : 35 লিঙ্গ : পুরুষ	WIT1237205 ফটো উপলব্ধ	165 নাম : প্রীতি নন্দী স্বামীর নাম: সুভাশীষ নন্দী বাড়ির নং : মাহাত পাড়া বয়স : 34 লিঙ্গ : মহিলা	WIT2227304 ফটো উপলব্ধ
166 নাম : সুভাশীষ নন্দী পিতার নাম: রবীন্দ্র নাথ নন্দী বাড়ির নং : মাহাত পাড়া বয়স : 42 লিঙ্গ : পুরুষ	WIT2227171 ফটো উপলব্ধ	167 নাম : পৌরব নন্দী পিতার নাম: আশীষ নন্দী বাড়ির নং : মাহাত পাড়া বয়স : 24 লিঙ্গ : পুরুষ	WIT2227130 ফটো উপলব্ধ	168 নাম : সোমনাথ নন্দী পিতার নাম: আশীষ নন্দী বাড়ির নং : মাহাত পাড়া বয়স : 25 লিঙ্গ : পুরুষ	WIT2115426 ফটো উপলব্ধ
169 নাম : রাজীব নন্দী পিতার নাম: গুরুদেব নন্দী বাড়ির নং : ওয়ার্ড 17 বয়স : 41 লিঙ্গ : পুরুষ	WIT1237254 ফটো উপলব্ধ	170 নাম : শ্যামলী নন্দী স্বামীর নাম: রাজীব নন্দী বাড়ির নং : ওয়ার্ড 17 বয়স : 37 লিঙ্গ : মহিলা	WIT1662881 ফটো উপলব্ধ	171 নাম : পূর্বাশা নরসুন্দর স্বামীর নাম: মানিক নরসুন্দর বাড়ির নং : 121 বয়স : 32 লিঙ্গ : মহিলা	SYG1464742 ফটো উপলব্ধ
172 নাম : সুনজ প্রমণিক স্বামীর নাম: মদন প্রমণিক বাড়ির নং : 000 বয়স : 23 লিঙ্গ : পুরুষ	WIT2321651 ফটো উপলব্ধ	173 নাম : ঈশ্বর প্রমণিক পিতার নাম: মদন প্রমণিক বাড়ির নং : 000 বয়স : 23 লিঙ্গ : পুরুষ	WIT2321289 ফটো উপলব্ধ	174 নাম : চিরঞ্জিৎ প্রমণিক পিতার নাম: বিশ্বজিৎ প্রমণিক বাড়ির নং : 000 বয়স : 23 লিঙ্গ : পুরুষ	WIT2321347 ফটো উপলব্ধ
175 নাম : কাজল পরামানিক পিতার নাম: গঙ্গাধর পরামানিক বাড়ির নং : নং000 বয়স : 22 লিঙ্গ : পুরুষ	WIT2516888 ফটো উপলব্ধ	176 নাম : উজ্জ্বল পরামানিক পিতার নাম: গঙ্গাধর পরামানিক বাড়ির নং : 131 বয়স : 25 লিঙ্গ : পুরুষ	WIT2247468 ফটো উপলব্ধ	177 নাম : গঙ্গাধর প্রমণিক পিতার নাম: মুটুক বাড়ির নং : n0301 বয়স : 50 লিঙ্গ : পুরুষ	WIT1784545 ফটো উপলব্ধ
178 নাম : সুমন পরামানিক পিতার নাম: ব্রজেশ্বর পরামানিক বাড়ির নং : 141 বয়স : 24 লিঙ্গ : পুরুষ	WIT2247708 ফটো উপলব্ধ	179 নাম : প্রসেনজীৎ পরামানিক পিতার নাম: বিশ্বজিৎ পরামানিক বাড়ির নং : নং 0000 বয়স : 25 লিঙ্গ : পুরুষ	WIT2097616 ফটো উপলব্ধ	Q নাম : গৌরাঙ্গ পরামানিক পিতার নাম: ভিকু পরামানিক বাড়ির নং : বয়স : 27 লিঙ্গ : পুরুষ	WIT1994250 ফটো উপলব্ধ



বিধানসভা নির্বাচনক্ষেত্রের নং, নাম : 242-পূর্বলিয়া
ভাগ নং, নাম : 1-পূর্বলিয়া পৌরসভা ওয়ার্ড নং 18 (আংশিক).

181	WIT1994235	নাম : কানাই পরামানিক পিতার নাম: মদন পরামানিক বাড়ির নং : n0340 বয়স : 27 লিঙ্গ : পুরুষ	ফটো উপলব্ধ	182	FTZ2445971	নাম : আরতি পরামানিক স্বামীর নাম: বিশ্বনাথ পরামানিক বাড়ির নং : n0038 বয়স : 48 লিঙ্গ : মহিলা	ফটো উপলব্ধ	183	WIT1257567	নাম : বিমল পরামানিক পিতার নাম: মদন পরামানিক বাড়ির নং : n0352 বয়স : 40 লিঙ্গ : পুরুষ	ফটো উপলব্ধ
184	WB/34/239/414088	নাম : মদন পরামানিক পিতার নাম: খুকু পরামানিক বাড়ির নং : n0351 বয়স : 61 লিঙ্গ : পুরুষ	ফটো উপলব্ধ	185	WB/34/239/414329	নাম : গীতা পরামানিক স্বামীর নাম: মদন পরামানিক বাড়ির নং : n0350 বয়স : 56 লিঙ্গ : মহিলা	ফটো উপলব্ধ	186	WIT1689520	নাম : পিঙ্কি পরামানিক পিতার নাম: মদন পরামানিক বাড়ির নং : n0343 বয়স : 43 লিঙ্গ : মহিলা	ফটো উপলব্ধ
187	WIT1994136	নাম : অজিত পরামানিক পিতার নাম: সুরেন্দ্র পরামানিক বাড়ির নং : n0077 বয়স : 81 লিঙ্গ : পুরুষ	ফটো উপলব্ধ	188	WIT1993633	নাম : পিউ রাজোয়াড় স্বামীর নাম: যুবরাজ রাজোয়াড় বাড়ির নং : n0077 বয়স : 31 লিঙ্গ : মহিলা	ফটো উপলব্ধ	189	WIT1993799	নাম : লেছমী পরামানিক স্বামীর নাম: সঞ্জিত পরামানিক বাড়ির নং : n0040 বয়স : 37 লিঙ্গ : মহিলা	ফটো উপলব্ধ
190	WIT1993823	নাম : মনি রাজোয়াড় স্বামীর নাম: সুশীল রাজোয়াড় বাড়ির নং : n0077 বয়স : 30 লিঙ্গ : মহিলা	ফটো উপলব্ধ	191	WIT1450220	নাম : শান্তা পরামানিক পিতার নাম: দুলাল পরামানিক বাড়ির নং : n0047 বয়স : 34 লিঙ্গ : পুরুষ	ফটো উপলব্ধ	192	WIT1784552	নাম : মথুরা পরামানিক পিতার নাম: দুলাল পরামানিক বাড়ির নং : n0047 বয়স : 30 লিঙ্গ : পুরুষ	ফটো উপলব্ধ
193	WIT1784396	নাম : সোনালী পরামানিক স্বামীর নাম: শান্ত পরামানিক বাড়ির নং : n0047 বয়স : 31 লিঙ্গ : মহিলা	ফটো উপলব্ধ	194	WB/34/239/312019	নাম : অতুল পরামানিক পিতার নাম: কেশব পরামানিক বাড়ির নং : n0048 বয়স : 76 লিঙ্গ : পুরুষ	ফটো উপলব্ধ	195	WB/34/239/312063	নাম : রাজু পরামানিক পিতার নাম: অতুল পরামানিক বাড়ির নং : n0048 বয়স : 50 লিঙ্গ : পুরুষ	ফটো উপলব্ধ
196	WIT1237635	নাম : সোনামনি পরামানিক স্বামীর নাম: রাজু পরামানিক বাড়ির নং : n0048 বয়স : 39 লিঙ্গ : মহিলা	ফটো উপলব্ধ	197	WB/34/239/312702	নাম : সুভাষ পরামানিক পিতার নাম: অতুল পরামানিক বাড়ির নং : n0048 বয়স : 47 লিঙ্গ : পুরুষ	ফটো উপলব্ধ	198	WIT1662659	নাম : মঞ্জু পরামানিক স্বামীর নাম: খোকন পরামানিক বাড়ির নং : n0048 বয়স : 33 লিঙ্গ : মহিলা	ফটো উপলব্ধ
199	FTZ2966349	নাম : অমর পরামানিক পিতার নাম: অতুল পরামানিক বাড়ির নং : n0048 বয়স : 39 লিঙ্গ : পুরুষ	ফটো উপলব্ধ	200	FTZ2966406	নাম : জগন্নাথ পরামানিক পিতার নাম: ধনঞ্জয় পরামানিক বাড়ির নং : n0093 বয়স : 59 লিঙ্গ : পুরুষ	ফটো উপলব্ধ	201	FTZ2966414	নাম : দিপালী পরামানিক স্বামীর নাম: জগন্নাথ পরামানিক বাড়ির নং : n0097 বয়স : 53 লিঙ্গ : মহিলা	ফটো উপলব্ধ
202	WB/34/239/312245	নাম : অলকা পরামানিক স্বামীর নাম: অনীল পরামানিক বাড়ির নং : n0101 বয়স : 73 লিঙ্গ : মহিলা	ফটো উপলব্ধ	203	WB/34/239/312694	নাম : দেবাশিষ পরামানিক পিতার নাম: অনীল পরামানিক বাড়ির নং : n0101 বয়স : 54 লিঙ্গ : পুরুষ	ফটো উপলব্ধ	204	WB/34/239/312180	নাম : জবা পরামানিক স্বামীর নাম: দেবাশিষ পরামানিক বাড়ির নং : n0101 বয়স : 50 লিঙ্গ : মহিলা	ফটো উপলব্ধ
205	WIT1236694	নাম : পার্শ্ব পরামানিক পিতার নাম: দেবাশিষ পরামানিক বাড়ির নং : n0101 বয়স : 37 লিঙ্গ : পুরুষ	ফটো উপলব্ধ	206	WB/34/239/312167	নাম : তপন পরামানিক পিতার নাম: অনিল পরামানিক বাড়ির নং : n0101 বয়স : 50 লিঙ্গ : পুরুষ	ফটো উপলব্ধ	207	WB/34/239/312179	নাম : দুর্গা পরামানিক স্বামীর নাম: তপন পরামানিক বাড়ির নং : n0101 বয়স : 47 লিঙ্গ : মহিলা	ফটো উপলব্ধ
208	WIT1236702	নাম : সব্যসাচী পরামানিক পিতার নাম: তপন পরামানিক বাড়ির নং : n0101 বয়স : 34 লিঙ্গ : পুরুষ	ফটো উপলব্ধ	209	WIT1662055	নাম : প্রমেশ্বর পরামানিক পিতার নাম: তপন পরামানিক বাড়ির নং : n0101 বয়স : 30 লিঙ্গ : পুরুষ	ফটো উপলব্ধ	210	FTZ2966570	নাম : সুমন পরামানিক পিতার নাম: দেবাশিষ পরামানিক বাড়ির নং : n0101 বয়স : 41 লিঙ্গ : পুরুষ	ফটো উপলব্ধ



বিধানসভা নির্বাচনক্ষেত্রের নং, নাম : 242-পূর্বলিয়া
ভাগ নং, নাম : 1-পূর্বলিয়া পৌরসভা ওয়ার্ড নং 18 (আংশিক).

211	FTZ2446011	নাম : ভিখু পরামানিক পিতার নাম: দারিক পরামানিক বাড়ির নং : n0113 বয়স : 54 লিঙ্গ : পুরুষ	ফটো উপলব্ধ	212	WIT1662816	নাম : সুখমা পরামানিক স্বামীর নাম: ফটিক পরামানিক বাড়ির নং : n0113 বয়স : 49 লিঙ্গ : মহিলা	ফটো উপলব্ধ	213	FTZ2699635	নাম : শক্তি পরামানিক স্বামীর নাম: মানিক পরামানিক বাড়ির নং : n0210 বয়স : 62 লিঙ্গ : মহিলা	ফটো উপলব্ধ
214	WIT1236686	নাম : প্রাণতোষ পরামানিক মায়ের নাম: শক্তি পরামানিক বাড়ির নং : n0210 বয়স : 36 লিঙ্গ : পুরুষ	ফটো উপলব্ধ	215	WIT1543453	নাম : অরুণ পরামানিক পিতার নাম: বিশ্বনাথ পরামানিক বাড়ির নং : n0038 বয়স : 31 লিঙ্গ : পুরুষ	ফটো উপলব্ধ	216	FTZ2699668	নাম : সৃজাতা পরামানিক স্বামীর নাম: গোবিন্দ পরামানিক বাড়ির নং : n0038 বয়স : 42 লিঙ্গ : মহিলা	ফটো উপলব্ধ
217	WIT1662766	নাম : বনু পরামানিক পিতার নাম: মকর পরামানিক বাড়ির নং : n0038 বয়স : 46 লিঙ্গ : মহিলা	ফটো উপলব্ধ	218	FTZ2445997	নাম : ব্রজেশ্বর পরামানিক পিতার নাম: কৃষ্ণ পরামানিক বাড়ির নং : n0039 বয়স : 47 লিঙ্গ : পুরুষ	ফটো উপলব্ধ	219	WIT1237858	নাম : রীতা পরামানিক স্বামীর নাম: ব্রজেশ্বর পরামানিক বাড়ির নং : n0039 বয়স : 40 লিঙ্গ : মহিলা	ফটো উপলব্ধ
220	WIT1784487	নাম : পূজা পরামানিক পিতার নাম: ব্রজেশ্বর পরামানিক বাড়ির নং : n0039 বয়স : 29 লিঙ্গ : মহিলা	ফটো উপলব্ধ	221	FTZ2966331	নাম : রাজেশ্বর পরামানিক পিতার নাম: কৃষ্ণ পরামানিক বাড়ির নং : n0039 বয়স : 44 লিঙ্গ : পুরুষ	ফটো উপলব্ধ	222	WIT0646430	নাম : মঞ্জু পরামানিক স্বামীর নাম: রাজেশ্বর পরামানিক বাড়ির নং : n0039 বয়স : 39 লিঙ্গ : মহিলা	ফটো উপলব্ধ
223	FTZ2699627	নাম : কমল পরামানিক পিতার নাম: সুরেন্দ্র পরামানিক বাড়ির নং : n0040 বয়স : 54 লিঙ্গ : পুরুষ	ফটো উপলব্ধ	224	WB/34/239/312247	নাম : ভোলানাথ পরামানিক পিতার নাম: কালিপদ পরামানিক বাড়ির নং : n0038 বয়স : 55 লিঙ্গ : পুরুষ	ফটো উপলব্ধ	225	FTZ2699619	নাম : তিলোকা পরামানিক স্বামীর নাম: কমল পরামানিক বাড়ির নং : n0040 বয়স : 49 লিঙ্গ : মহিলা	ফটো উপলব্ধ
226	WIT1784529	নাম : সঞ্জিত পরামানিক পিতার নাম: কমল পরামানিক বাড়ির নং : n0040 বয়স : 39 লিঙ্গ : পুরুষ	ফটো উপলব্ধ	227	WIT1784586	নাম : ঝট্টু পরামানিক পিতার নাম: কমল পরামানিক বাড়ির নং : n0040 বয়স : 32 লিঙ্গ : পুরুষ	ফটো উপলব্ধ	228	WIT1784578	নাম : রানা পরামানিক পিতার নাম: কমল পরামানিক বাড়ির নং : n0040 বয়স : 29 লিঙ্গ : পুরুষ	ফটো উপলব্ধ
229	WIT2622041	নাম : গৌতম পরামানিক পিতার নাম: মনসারাম পরামানিক বাড়ির নং : n0041 বয়স : 54 লিঙ্গ : পুরুষ	ফটো উপলব্ধ	230	WB/34/239/312125	নাম : বৃষ্টি পরামানিক স্বামীর নাম: গৌতম পরামানিক বাড়ির নং : n0041 বয়স : 49 লিঙ্গ : মহিলা	ফটো উপলব্ধ	231	WIT1662139	নাম : লাল্টু পরামানিক পিতার নাম: গৌতম পরামানিক বাড়ির নং : n0041 বয়স : 31 লিঙ্গ : পুরুষ	ফটো উপলব্ধ
232	FTZ2446003	নাম : রীতা দিগার স্বামীর নাম: ভীমসেন দিগার বাড়ির নং : n0041 বয়স : 46 লিঙ্গ : মহিলা	ফটো উপলব্ধ	233	WB/34/239/312389	নাম : প্রমিলা পরামানিক পিতার নাম: রাধু পরামানিক বাড়ির নং : n0043 বয়স : 60 লিঙ্গ : মহিলা	ফটো উপলব্ধ	234	FTZ2699403	নাম : প্রমিতা কালিন্দী স্বামীর নাম: বেচুয়া কালিন্দী বাড়ির নং : n0043 বয়স : 58 লিঙ্গ : মহিলা	ফটো উপলব্ধ
235	WIT0646299	নাম : ডলি পরামানিক পিতার নাম: বংশী পরামানিক বাড়ির নং : n0043 বয়স : 37 লিঙ্গ : মহিলা	ফটো উপলব্ধ	236	WB/34/239/312560	নাম : দুলাল পরামানিক পিতার নাম: বাবুলাল পরামানিক বাড়ির নং : n0047 বয়স : 55 লিঙ্গ : পুরুষ	ফটো উপলব্ধ	237	NT01503564	নাম : খুসবু রানী মাহাত পিতার নাম: যুধিষ্ঠির মাহাত বাড়ির নং : 820 বয়স : 31 লিঙ্গ : মহিলা	ফটো উপলব্ধ
238	WIT1662493	নাম : পূর্ণিমা পরামানিক স্বামীর নাম: প্রানতোষ পরামানিক বাড়ির নং : n0210 বয়স : 31 লিঙ্গ : মহিলা	ফটো উপলব্ধ	239	FTZ2699643	নাম : সন্তোষ পরামানিক পিতার নাম: মানিক পরামানিক বাড়ির নং : n0211 বয়স : 47 লিঙ্গ : পুরুষ	ফটো উপলব্ধ	240	FTZ2699650	নাম : কল্যানী পরামানিক স্বামীর নাম: সন্তোষ পরামানিক বাড়ির নং : n0212 বয়স : 41 লিঙ্গ : মহিলা	ফটো উপলব্ধ



241	WIT1237643	নাম : সন্ধ্যা পরামানিক স্বামীর নাম: বিশ্বজিৎ পরামানিক বাড়ির নং : n0236 বয়স : 48 লিঙ্গ : মহিলা	ফটো উপলব্ধ	242	WIT1021369	নাম : সন্তোষ পরামানিক পিতার নাম: অজিত পরামানিক বাড়ির নং : n0242 বয়স : 41 লিঙ্গ : পুরুষ	ফটো উপলব্ধ	243	WIT1021377	নাম : অনিমা পরামানিক স্বামীর নাম: মদন পরামানিক বাড়ির নং : n0243 বয়স : 36 লিঙ্গ : মহিলা	ফটো উপলব্ধ
244	WIT1305606	নাম : পিন্ডি পরামানিক স্বামীর নাম: গোবিন্দ পরামানিক বাড়ির নং : n0276 বয়স : 51 লিঙ্গ : মহিলা	ফটো উপলব্ধ	245	WIT1305614	নাম : গোবিন্দ পরামানিক মায়ের নাম: খুকু পরামানিক বাড়ির নং : n0277 বয়স : 54 লিঙ্গ : পুরুষ	ফটো উপলব্ধ	246	WIT2533792	নাম : হরজিত কুমার মাহাত পিতার নাম: পঙ্কজ কুমার মাহাত বাড়ির নং : নং000 বয়স : 21 লিঙ্গ : পুরুষ	ফটো উপলব্ধ
247	WIT2516870	নাম : বিজয় পরামানিক পিতার নাম: রাজেশ্বর পরামানিক বাড়ির নং : নং000 বয়স : 21 লিঙ্গ : পুরুষ	ফটো উপলব্ধ	248	WIT2418606	নাম : দীপালি পরামানিক স্বামীর নাম: অরুণ পরামানিক বাড়ির নং : 0000 বয়স : 24 লিঙ্গ : মহিলা	ফটো উপলব্ধ	249	WIT2418523	নাম : অজয় পরামানিক পিতার নাম: রাজেশ্বর পরামানিক বাড়ির নং : 0000 বয়স : 23 লিঙ্গ : পুরুষ	ফটো উপলব্ধ
250	WIT1236744	নাম : সুশীল রাজোয়াড় মায়ের নাম: বিমলা রাজোয়াড় বাড়ির নং : n0077 বয়স : 34 লিঙ্গ : পুরুষ	ফটো উপলব্ধ	251	WIT2465094	নাম : প্রতিমা পরামানিক পিতার নাম: সন্তোষ পরামানিক বাড়ির নং : ডী/ও-সনতষ পরামানিক বয়স : 23 লিঙ্গ : মহিলা	ফটো উপলব্ধ	252	IAP2250264	নাম : শকুন্তলা মাহালী পিতার নাম: শঙ্করলাল মাহালী বাড়ির নং : নং000 বয়স : 23 লিঙ্গ : মহিলা	ফটো উপলব্ধ
253	WIT1257682	নাম : অম্বিকা পরামানিক পিতার নাম: মদন পরামানিক বাড়ির নং : 000 বয়স : 42 লিঙ্গ : পুরুষ	ফটো উপলব্ধ	254	WIT1689512	নাম : লক্ষ্মীরানী পরামানিক স্বামীর নাম: অম্বিকা পরামানিক বাড়ির নং : 000 বয়স : 35 লিঙ্গ : মহিলা	ফটো উপলব্ধ	255	WIT2320729	নাম : শুভম প্রমাণিক পিতার নাম: ফটিক প্রমাণিক বাড়ির নং : 000 বয়স : 27 লিঙ্গ : পুরুষ	ফটো উপলব্ধ
256	WIT2320851	নাম : সাবিত্রী ভাণ্ডারী স্বামীর নাম: ঝাংটি প্রমাণিক বাড়ির নং : 000 বয়স : 25 লিঙ্গ : মহিলা	ফটো উপলব্ধ	257	WIT1784313	নাম : আকাশ রাজোয়াড় মায়ের নাম: আরতী রাজোয়াড় বাড়ির নং : n0077 বয়স : 29 লিঙ্গ : পুরুষ	ফটো উপলব্ধ	258	FTZ2966216	নাম : আরতী রাজোয়াড় স্বামীর নাম: সাধন রাজোয়াড় বাড়ির নং : n0077 বয়স : 44 লিঙ্গ : মহিলা	ফটো উপলব্ধ
259	FTZ2446607	নাম : দুলালী রাজোয়াড় স্বামীর নাম: গোপাল রাজোয়াড় বাড়ির নং : n0077 বয়স : 45 লিঙ্গ : মহিলা	ফটো উপলব্ধ	260	WB/34/239/312211	নাম : বিমলা রাজোয়াড় স্বামীর নাম: শঙ্কর রাজোয়াড় বাড়ির নং : n0077 বয়স : 60 লিঙ্গ : মহিলা	ফটো উপলব্ধ	261	WIT1450311	নাম : রাজারাম রাজোয়াড় পিতার নাম: সনাতন রাজোয়াড় বাড়ির নং : n0077 বয়স : 35 লিঙ্গ : পুরুষ	ফটো উপলব্ধ
262	FTZ2966224	নাম : যুবরাজ রাজোয়াড় পিতার নাম: সনাতন রাজোয়াড় বাড়ির নং : n0077 বয়স : 41 লিঙ্গ : পুরুষ	ফটো উপলব্ধ	263	WB/34/239/312084	নাম : বিজলা রাজোয়াড় স্বামীর নাম: সনাতন রাজোয়াড় বাড়ির নং : n0077 বয়স : 54 লিঙ্গ : মহিলা	ফটো উপলব্ধ	264	WB/34/239/312270	নাম : সনাতন রাজোয়াড় পিতার নাম: জ্যোতি রাজোয়াড় বাড়ির নং : n0077 বয়স : 66 লিঙ্গ : পুরুষ	ফটো উপলব্ধ
265	WB/34/239/312679	নাম : ফটীক পরামানিক পিতার নাম: দারিকা পরামানিক বাড়ির নং : n0113 বয়স : 47 লিঙ্গ : পুরুষ	ফটো উপলব্ধ	266	WIT1543461	নাম : মালিনী পরামানিক স্বামীর নাম: সুমন পরামানিক বাড়ির নং : n0101 বয়স : 37 লিঙ্গ : মহিলা	ফটো উপলব্ধ	267	WIT2247765	নাম : প্রভাসী পরামানিক অন্যান্য: অজিত পরামানিক বাড়ির নং : 123 বয়স : 81 লিঙ্গ : মহিলা	ফটো উপলব্ধ
268	WIT2248912	নাম : বাসন্তী পরামানিক স্বামীর নাম: গৌরঙ্গ পরামানিক বাড়ির নং : নং 00 বয়স : 26 লিঙ্গ : মহিলা	ফটো উপলব্ধ	269	WIT1236819	নাম : মদন পরামানিক পিতার নাম: অজিত পরামানিক বাড়ির নং : n0243 বয়স : 43 লিঙ্গ : পুরুষ	ফটো উপলব্ধ	270	FTZ2445963	নাম : বিশ্বনাথ পামাণিক পিতার নাম: কালিপদ পরামানিক বাড়ির নং : n0038 বয়স : 52 লিঙ্গ : পুরুষ	ফটো উপলব্ধ

271	WIT2320992	নাম : তুঙ্গা রাজওয়ার স্বামীর নাম: রাজারাম রাজওয়ার বাড়ির নং : 0000 বয়স : 26 লিঙ্গ : মহিলা	ফটো উপলব্ধ	272	WIT2320778	নাম : পায়েল পরামানিক স্বামীর নাম: পার্থ পরামানিক বাড়ির নং : 000 বয়স : 26 লিঙ্গ : মহিলা	ফটো উপলব্ধ	273	WIT1993963	নাম : স্বরূপ পরামানিক পিতার নাম: বিশ্বনাথ পরামানিক বাড়ির নং : n0038 বয়স : 27 লিঙ্গ : পুরুষ	ফটো উপলব্ধ
274	WIT2130912	নাম : বাপি রাজোয়াড় পিতার নাম: বাবনেশ্বর রাজোয়াড় বাড়ির নং : এন0000 বয়স : 26 লিঙ্গ : পুরুষ	ফটো উপলব্ধ	275	WIT2138469	নাম : সৌমেশ্বর পরামানিক পিতার নাম: ব্রজেশ্বর পরামানিক বাড়ির নং : এন0000 বয়স : 26 লিঙ্গ : পুরুষ	ফটো উপলব্ধ	276	KFG3201548	নাম : নিত্যানন্দ বন্দ্যোপাধ্যায় পিতার নাম: জয়দেব ব্যানার্জী বাড়ির নং : ওয়ার্ড নং.-21 বয়স : 74 লিঙ্গ : পুরুষ	ফটো উপলব্ধ
277	GPP1318278	নাম : শিবদাস বন্দ্যোপাধ্যায় পিতার নাম: ধীরেন্দ্র নাথ বন্দ্যোপাধ্যায় বাড়ির নং : এন000 বয়স : 47 লিঙ্গ : পুরুষ	ফটো উপলব্ধ	278	WB/34/239/312168	নাম : রাজু বিদ পিতার নাম: মথুর বিদ বাড়ির নং : n0103 বয়স : 49 লিঙ্গ : পুরুষ	ফটো উপলব্ধ	279	WB/34/239/312169	নাম : শিখা বিদ স্বামীর নাম: রাজু বিদ বাড়ির নং : n0103 বয়স : 46 লিঙ্গ : মহিলা	ফটো উপলব্ধ
280	WIT2130904	নাম : চঞ্চল কর্মকার পিতার নাম: পিরু কর্মকার বাড়ির নং : এন0000 বয়স : 26 লিঙ্গ : পুরুষ	ফটো উপলব্ধ	281	WIT2200095	নাম : তমোজিত ব্যানার্জী পিতার নাম: তপস কুমার ব্যানার্জী বাড়ির নং : না বয়স : 26 লিঙ্গ : পুরুষ	ফটো উপলব্ধ	282	WIT1994300	নাম : মনিষ ব্যানার্জী পিতার নাম: শিবপ্রসাদ ব্যানার্জী বাড়ির নং : n0342 বয়স : 33 লিঙ্গ : পুরুষ	ফটো উপলব্ধ
283	KFG3201563	নাম : সৌমেন ব্যানার্জী পিতার নাম: নিত্যানন্দ বন্দ্যোপাধ্যায় বাড়ির নং : ওয়ার্ড নং 21 বয়স : 42 লিঙ্গ : পুরুষ	ফটো উপলব্ধ	284	WIT1885110	নাম : যীশু বাউরী পিতার নাম: কার্তিক বাউরী বাড়ির নং : n0178 বয়স : 29 লিঙ্গ : পুরুষ	ফটো উপলব্ধ	285	WIT1482306	নাম : ভোলানাথ বাউরী পিতার নাম: কার্তিক বাউরী বাড়ির নং : n0178 বয়স : 36 লিঙ্গ : পুরুষ	ফটো উপলব্ধ
286	BYG2388825	নাম : হারু বাউরী পিতার নাম: অশ্বিনী বাউরী বাড়ির নং : 00 বয়স : 51 লিঙ্গ : পুরুষ	ফটো উপলব্ধ	287	WIT2418275	নাম : অঞ্জলি বাউরী স্বামীর নাম: যীশু বাউরী বাড়ির নং : 0000 বয়স : 25 লিঙ্গ : মহিলা	ফটো উপলব্ধ	288	WIT2517035	নাম : পার্থ বাউরী পিতার নাম: হারু বাউরী বাড়ির নং : নং000 বয়স : 23 লিঙ্গ : পুরুষ	ফটো উপলব্ধ
289	WIT2516904	নাম : পিকন বাউরী পিতার নাম: জলেশ্বর বাউরী বাড়ির নং : নং000 বয়স : 26 লিঙ্গ : পুরুষ	ফটো উপলব্ধ	290	WIT2516912	নাম : হরিপদ বাউরী পিতার নাম: জলেশ্বর বাউরী বাড়ির নং : নং000 বয়স : 21 লিঙ্গ : পুরুষ	ফটো উপলব্ধ	291	WIT2516979	নাম : পয়েল বাউরী পিতার নাম: জলেশ্বর বাউরী বাড়ির নং : নং000 বয়স : 25 লিঙ্গ : মহিলা	ফটো উপলব্ধ
292	WIT2516953	নাম : সন্তোষী বাউরী পিতার নাম: জলেশ্বর বাউরী বাড়ির নং : নং000 বয়স : 24 লিঙ্গ : মহিলা	ফটো উপলব্ধ	293	WIT2532372	নাম : তপন বাউরী পিতার নাম: হরিপদ বাউরী বাড়ির নং : রেনী রোড সেকরা পাড়া বয়স : 56 লিঙ্গ : পুরুষ	ফটো উপলব্ধ	294	WIT2534386	নাম : সানদেব বাউরী পিতার নাম: অশোক বাউরী বাড়ির নং : ওয়ার্ড নং - 16 বয়স : 23 লিঙ্গ : পুরুষ	ফটো উপলব্ধ
295	WIT2516862	নাম : ইন্দ্র বাউরী পিতার নাম: ঠাকুরদাস বাউরী বাড়ির নং : নং000 বয়স : 22 লিঙ্গ : পুরুষ	ফটো উপলব্ধ	296	WIT2516946	নাম : পুষ্প বাউরী পিতার নাম: ঠাকুরদাস বাউরী বাড়ির নং : নং000 বয়স : 21 লিঙ্গ : মহিলা	ফটো উপলব্ধ	297	WB/34/239/312139	নাম : ঠাকুরদাস বাউরী পিতার নাম: ফকির বাউরী বাড়ির নং : n0173 বয়স : 50 লিঙ্গ : পুরুষ	ফটো উপলব্ধ
298	WIT1784735	নাম : লিলিরনী বিশ্বাস স্বামীর নাম: প্রশান্ত বিশ্বাস বাড়ির নং : n0173 বয়স : 53 লিঙ্গ : মহিলা	ফটো উপলব্ধ	299	WB/34/239/312295	নাম : রাজবালা বাউরী স্বামীর নাম: রেজু বাউরী বাড়ির নং : n0179 বয়স : 58 লিঙ্গ : মহিলা	ফটো উপলব্ধ	300	WIT1784321	নাম : মানিক বাউরী পিতার নাম: গনেশ বাউরী বাড়ির নং : ওয়ার্ড নং - 16 বয়স : 53 লিঙ্গ : পুরুষ	ফটো উপলব্ধ



বিধানসভা নির্বাচনক্ষেত্রের নং, নাম : 242-পুরুলিয়া
ভাগ নং, নাম : 1-পুরুলিয়া পৌরসভা ওয়ার্ড নং 18 (আংশিক).

301 নাম : ভারতী বাউরী স্বামীর নাম: মানিক বাউরী বাড়ির নং : n0179 বয়স : 47 লিঙ্গ : মহিলা	WIT1237718 ফটো উপলব্ধ	302 নাম : দিলীপ বাউরী পিতার নাম: রেঙ্গু বাউরী বাড়ির নং : n0179 বয়স : 48 লিঙ্গ : পুরুষ	FTZ1411537 ফটো উপলব্ধ	303 নাম : জবা বাউরী স্বামীর নাম: দিলীপ বাউরী বাড়ির নং : n0179 বয়স : 41 লিঙ্গ : মহিলা	WIT1662873 ফটো উপলব্ধ
304 নাম : বুনী বাউরী পিতার নাম: জলেশ্বর বাউরী বাড়ির নং : n0213 বয়স : 37 লিঙ্গ : মহিলা	WIT1349562 ফটো উপলব্ধ	305 নাম : ছুটু বাউরী পিতার নাম: জলেশ্বর বাউরী বাড়ির নং : n0213 বয়স : 37 লিঙ্গ : পুরুষ	WIT1662253 ফটো উপলব্ধ	306 নাম : অমতা বাউরী স্বামীর নাম: জলেশ্বর বাউরী বাড়ির নং : n0214 বয়স : 55 লিঙ্গ : মহিলা	FTZ2699700 ফটো উপলব্ধ
307 নাম : রঞ্জিত বাউরী পিতার নাম: কালিপদ বাউরী বাড়ির নং : n0355 বয়স : 59 লিঙ্গ : পুরুষ	WB/34/239/306064 ফটো উপলব্ধ	308 নাম : সুর্পনা বিশ্বাস মায়ের নাম: লিলিরানি বিশ্বাস বাড়ির নং : n0173 বয়স : 28 লিঙ্গ : মহিলা	WIT1885375 ফটো উপলব্ধ	309 নাম : সমলা বাউরী স্বামীর নাম: বাবু বাউরী বাড়ির নং : n0280 বয়স : 44 লিঙ্গ : মহিলা	WIT1662741 ফটো উপলব্ধ
310 নাম : বীনা বাউরী স্বামীর নাম: কার্তিক বাউরী বাড়ির নং : n0291 বয়স : 43 লিঙ্গ : মহিলা	FTZ2461556 ফটো উপলব্ধ	311 নাম : নোতনি বাউরী পিতার নাম: জলেশ্বর বাউরী বাড়ির নং : n0213 বয়স : 27 লিঙ্গ : মহিলা	WIT1993872 ফটো উপলব্ধ	312 নাম : কচি বাউরী স্বামীর নাম: অশোক বাউরী বাড়ির নং : নং 0000 বয়স : 42 লিঙ্গ : মহিলা	WIT2097715 ফটো উপলব্ধ
313 নাম : ছবি বাউরী স্বামীর নাম: কার্তিক বাউরী বাড়ির নং : n0178 বয়স : 63 লিঙ্গ : মহিলা	WB/34/239/312293 ফটো উপলব্ধ	314 নাম : রাশি বাউরী পিতার নাম: বসন বাউরী বাড়ির নং : n0178 বয়স : 60 লিঙ্গ : মহিলা	FTZ0455188 ফটো উপলব্ধ	315 নাম : প্রভাস বাউরী পিতার নাম: রঙ্গ বাউরী বাড়ির নং : n0173 বয়স : 65 লিঙ্গ : পুরুষ	WB/34/239/312262 ফটো উপলব্ধ
316 নাম : প্রকাশ বাউরী পিতার নাম: প্রভাস বাউরী বাড়ির নং : n0173 বয়স : 42 লিঙ্গ : পুরুষ	WIT1543610 ফটো উপলব্ধ	317 নাম : রুমা বাউরী স্বামীর নাম: প্রকাশ বাউরী বাড়ির নং : n0173 বয়স : 33 লিঙ্গ : মহিলা	WIT1784479 ফটো উপলব্ধ	318 নাম : বিকাশ বাউরী পিতার নাম: প্রভাস বাউরী বাড়ির নং : n0173 বয়স : 40 লিঙ্গ : পুরুষ	WIT1236801 ফটো উপলব্ধ
319 নাম : বাপী বাউরী পিতার নাম: প্রভাস বাউরী বাড়ির নং : n0173 বয়স : 37 লিঙ্গ : পুরুষ	WIT1236793 ফটো উপলব্ধ	320 নাম : অশোক বাউরী পিতার নাম: রঙ্গ বাউরী বাড়ির নং : n0173 বয়স : 51 লিঙ্গ : পুরুষ	WB/34/239/312178 ফটো উপলব্ধ	321 নাম : কার্তিক বাউরী মায়ের নাম: রাজবালা বাউরী বাড়ির নং : n0173 বয়স : 46 লিঙ্গ : পুরুষ	FTZ2446862 ফটো উপলব্ধ
322 নাম : দীপক বাউরী পিতার নাম: মহাদেব বাউরী বাড়ির নং : n0177 বয়স : 46 লিঙ্গ : পুরুষ	FTZ2446029 ফটো উপলব্ধ	323 নাম : বেলা বাউরী পিতার নাম: মহাদেব বাউরী বাড়ির নং : n0177 বয়স : 46 লিঙ্গ : মহিলা	WB/34/239/312599 ফটো উপলব্ধ	324 নাম : ছুটু বাউরী পিতার নাম: মহাদেব বাউরী বাড়ির নং : n0177 বয়স : 37 লিঙ্গ : পুরুষ	WIT1237270 ফটো উপলব্ধ
325 নাম : জীতেন বাউরী পিতার নাম: মহাদেব বাউরী বাড়ির নং : n0177 বয়স : 36 লিঙ্গ : পুরুষ	WIT1237262 ফটো উপলব্ধ	326 নাম : সুভদ্রা বাউরী স্বামীর নাম: দিপক বাউরী বাড়ির নং : n0177 বয়স : 34 লিঙ্গ : মহিলা	WIT1662832 ফটো উপলব্ধ	327 নাম : জামুনা বাদ্যকার স্বামীর নাম: দেবু বাদ্যকার বাড়ির নং : n0252 বয়স : 63 লিঙ্গ : মহিলা	WIT1237916 ফটো উপলব্ধ
328 নাম : ভীম বাদ্যকার পিতার নাম: দেবু বাদ্যকার বাড়ির নং : n0252 বয়স : 45 লিঙ্গ : পুরুষ	WIT1662279 ফটো উপলব্ধ	329 নাম : লক্ষ্মী বিড অন্যান্য: রাজু বিড বাড়ির নং : 000 বয়স : 33 লিঙ্গ : মহিলা	WIT2321693 ফটো উপলব্ধ	330 নাম : সোমনাথ বিড পিতার নাম: রাজু বিড বাড়ির নং : 000 বয়স : 26 লিঙ্গ : পুরুষ	WIT2321719 ফটো উপলব্ধ



বিধানসভা নির্বাচনক্ষেত্রের নং, নাম : 242-পূর্বলিয়া
ভাগ নং, নাম : 1-পূর্বলিয়া পৌরসভা ওয়ার্ড নং 18 (আংশিক).

331	WB/34/239/312155	নাম : বিধান বিদ পিতার নাম: রত্ন বিদ বাড়ির নং : n0036 বয়স : 53 লিঙ্গ : পুরুষ	ফটো উপলব্ধ	332	WB/34/239/312102	নাম : দিপালী বিদ স্বামীর নাম: বিধান বিদ বাড়ির নং : n0036 বয়স : 50 লিঙ্গ : মহিলা	ফটো উপলব্ধ	333	WB/34/239/312171	নাম : গৌতম বিদ পিতার নাম: বহুবাহারী বিদ বাড়ির নং : n0036 বয়স : 47 লিঙ্গ : পুরুষ	ফটো উপলব্ধ
334	FTZ2446078	নাম : শিব সুন্দর বিশ্বাস পিতার নাম: পঙ্কজ বিশ্বাস বাড়ির নং : n0086 বয়স : 43 লিঙ্গ : পুরুষ	ফটো উপলব্ধ	335	FTZ1412261	নাম : শ্যামসুন্দর বিশ্বাস পিতার নাম: পঙ্কজ বিশ্বাস বাড়ির নং : n0086 বয়স : 46 লিঙ্গ : পুরুষ	ফটো উপলব্ধ	336	WIT1784693	নাম : সুপ্রিয়া বিশ্বাস পিতার নাম: প্রসান্ত বিশ্বাস বাড়ির নং : n0297 বয়স : 31 লিঙ্গ : মহিলা	ফটো উপলব্ধ
337	WIT2050367	নাম : বন্দনা বিশ্বাস স্বামীর নাম: শিবসুন্দর বিশ্বাস বাড়ির নং : n0392 বয়স : 29 লিঙ্গ : মহিলা	ফটো উপলব্ধ	338	WIT2321453	নাম : বিপ্লাব ভট্টাচার্য পিতার নাম: তপস ভট্টাচার্য বাড়ির নং : 000 বয়স : 26 লিঙ্গ : পুরুষ	ফটো উপলব্ধ	339	WIT1543479	নাম : মমতা ভট্টাচার্য স্বামীর নাম: তপস ভট্টাচার্য বাড়ির নং : n0273 বয়স : 40 লিঙ্গ : মহিলা	ফটো উপলব্ধ
340	WIT1543636	নাম : তাপস ভট্টাচার্য পিতার নাম: শিবশংকর ভট্টাচার্য বাড়ির নং : n0278 বয়স : 43 লিঙ্গ : পুরুষ	ফটো উপলব্ধ	341	WB/34/239/312062	নাম : তরুন মুখার্জী পিতার নাম: রামনাথ মুখার্জী বাড়ির নং : n0053 বয়স : 55 লিঙ্গ : পুরুষ	ফটো উপলব্ধ	342	FTZ0457069	নাম : মালা মুখার্জী স্বামীর নাম: তরুন মুখার্জী বাড়ির নং : n0053 বয়স : 51 লিঙ্গ : মহিলা	ফটো উপলব্ধ
343	WIT1349380	নাম : পুষ্প দাস স্বামীর নাম: অজিত দাস বাড়ির নং : n0053 বয়স : 61 লিঙ্গ : মহিলা	ফটো উপলব্ধ	344	WB/34/238/213092	নাম : প্রতীমা গোস্বামী স্বামীর নাম: গোপাল গোস্বামী বাড়ির নং : n0053 বয়স : 61 লিঙ্গ : মহিলা	ফটো উপলব্ধ	345	WIT1571165	নাম : খোকন মুখার্জী পিতার নাম: স্বরূপ মুখার্জী বাড়ির নং : n0053 বয়স : 31 লিঙ্গ : পুরুষ	ফটো উপলব্ধ
346	WIT2174977	নাম : সাধন কুমার মুখার্জী পিতার নাম: রামধন মুখার্জী বাড়ির নং : n0100 বয়স : 72 লিঙ্গ : পুরুষ	ফটো উপলব্ধ	347	WIT2191401	নাম : জ্যোত্স্না মুখার্জী স্বামীর নাম: সাধন কুমার মুখার্জী বাড়ির নং : n0100 বয়স : 63 লিঙ্গ : মহিলা	ফটো উপলব্ধ	348	FTZ2446516	নাম : গোপা মুখার্জী স্বামীর নাম: স্বরূপ মুখার্জী বাড়ির নং : n0053 বয়স : 53 লিঙ্গ : মহিলা	ফটো উপলব্ধ
349	WIT1662105	নাম : টোটন মুখার্জী পিতার নাম: তরুন মুখার্জী বাড়ির নং : n0053 বয়স : 32 লিঙ্গ : পুরুষ	ফটো উপলব্ধ	350	WIT1793025	নাম : মিতা সূত্রধর স্বামীর নাম: সুদীপ সূত্রধর বাড়ির নং : n0000 বয়স : 29 লিঙ্গ : মহিলা	ফটো উপলব্ধ	351	WB/34/239/312525	নাম : লতিকা মণ্ডল স্বামীর নাম: অনিল মণ্ডল বাড়ির নং : n0105 বয়স : 60 লিঙ্গ : মহিলা	ফটো উপলব্ধ
352	FTZ2699734	নাম : পল্টন মন্ডল স্বামীর নাম: লতিকা মন্ডল বাড়ির নং : n0105 বয়স : 42 লিঙ্গ : পুরুষ	ফটো উপলব্ধ	353	FTZ2846293	নাম : সাধনা মন্ডল স্বামীর নাম: পল্টন মন্ডল বাড়ির নং : n0105 বয়স : 39 লিঙ্গ : মহিলা	ফটো উপলব্ধ	354	WIT2633733	নাম : রোহিত মন্ডল পিতার নাম: পাল্টন মন্ডল বাড়ির নং : রেনিরোড, পূর্বলিয়া বয়স : 22 লিঙ্গ : পুরুষ	ফটো উপলব্ধ
355	WIT1993567	নাম : অঞ্জলি মন্ডল স্বামীর নাম: নয়ন মন্ডল বাড়ির নং : n0194 বয়স : 28 লিঙ্গ : মহিলা	ফটো উপলব্ধ	356	WIT2321537	নাম : অজয় মন্ডল অন্যান্য: পল্টন মন্ডল বাড়ির নং : 000 বয়স : 23 লিঙ্গ : পুরুষ	ফটো উপলব্ধ	357	WIT2235786	নাম : শুভজিৎ মন্ডল পিতার নাম: মধু মন্ডল বাড়ির নং : 000 বয়স : 25 লিঙ্গ : পুরুষ	ফটো উপলব্ধ
358	WB/34/239/276408	নাম : বন্দনা মন্ডল স্বামীর নাম: মধু মন্ডল বাড়ির নং : n000 বয়স : 57 লিঙ্গ : মহিলা	ফটো উপলব্ধ	359	WIT2697878	নাম : মধু মন্ডল পিতার নাম: অবনী মন্ডল বাড়ির নং : n000 বয়স : 60 লিঙ্গ : পুরুষ	ফটো উপলব্ধ	360	WIT2249043	নাম : বিশ্বজিৎ মন্ডল পিতার নাম: মধু মন্ডল বাড়ির নং : n000 বয়স : 27 লিঙ্গ : পুরুষ	ফটো উপলব্ধ



বিধানসভা নির্বাচনকেন্দ্রের নং, নাম : 242-পুরুলিয়া
ভাগ নং, নাম : 1-পুরুলিয়া পৌরসভা ওয়ার্ড নং 18 (আংশিক).

361 নাম : নয়ন মন্ডল পিতার নাম: অজিত কুমার মন্ডল বাড়ির নং : 00 বয়স : 42 লিঙ্গ : পুরুষ	FTZ2446144 ফটো উপলব্ধ	362 নাম : অজিত কুমার মন্ডল পিতার নাম: ছুকু মন্ডল বাড়ির নং : 00 বয়স : 66 লিঙ্গ : পুরুষ	FTZ1411222 ফটো উপলব্ধ	363 নাম : সজল মন্ডল পিতার নাম: অজিত কুমার মন্ডল বাড়ির নং : n0089 বয়স : 36 লিঙ্গ : পুরুষ	WIT1021351 ফটো উপলব্ধ
364 নাম : সুরত মহতো পিতার নাম: সুভাষ মহতো বাড়ির নং : 0000 বয়স : 26 লিঙ্গ : পুরুষ	WIT2321313 ফটো উপলব্ধ	365 নাম : মোয়না মহতো স্বামীর নাম: সোমনাথ মহতো বাড়ির নং : 0000 বয়স : 25 লিঙ্গ : মহিলা	WIT2321024 ফটো উপলব্ধ	366 নাম : রিটা মহালি স্বামীর নাম: মহেশ মহালি বাড়ির নং : 0000 বয়স : 24 লিঙ্গ : মহিলা	WIT2321065 ফটো উপলব্ধ
367 নাম : বিবেক মহতো মায়ের নাম: সুন্দর মহতো বাড়ির নং : 000 বয়স : 23 লিঙ্গ : পুরুষ	WIT2321560 ফটো উপলব্ধ	368 নাম : শ্যামলী মোদক স্বামীর নাম: কানাই মোদক বাড়ির নং : n0071 বয়স : 32 লিঙ্গ : মহিলা	WIT1662584 ফটো উপলব্ধ	369 নাম : কানাই মোদক পিতার নাম: বাসুদেব মোদক বাড়ির নং : n0071 বয়স : 46 লিঙ্গ : পুরুষ	FTZ2446524 ফটো উপলব্ধ
370 নাম : সচিন মহতো মায়ের নাম: শিখা মহতো বাড়ির নং : 000 বয়স : 26 লিঙ্গ : পুরুষ	WIT2321404 ফটো উপলব্ধ	371 নাম : পদ্মা মহতো স্বামীর নাম: অমর মহতো বাড়ির নং : 000 বয়স : 26 লিঙ্গ : মহিলা	WIT2320877 ফটো উপলব্ধ	372 নাম : বিলাশী বালা মাহাত স্বামীর নাম: দুঃখ হরন মাহাত বাড়ির নং : 000 বয়স : 26 লিঙ্গ : মহিলা	WIT2320802 ফটো উপলব্ধ
373 নাম : তুঙ্গা মহতো স্বামীর নাম: অসিত মহতো বাড়ির নং : 000 বয়স : 40 লিঙ্গ : মহিলা	WIT2321222 ফটো উপলব্ধ	374 নাম : স্বপ্ন মহতো পিতার নাম: ধজু মহতো বাড়ির নং : 000 বয়স : 24 লিঙ্গ : পুরুষ	WIT2321487 ফটো উপলব্ধ	375 নাম : পূজা মহতো পিতার নাম: হরিপদ মহতো বাড়ির নং : 000 বয়স : 24 লিঙ্গ : মহিলা	WIT2320836 ফটো উপলব্ধ
376 নাম : প্রসেনজীত মহতো পিতার নাম: শাস্তী মহতো বাড়ির নং : 000 বয়স : 24 লিঙ্গ : পুরুষ	WIT2321420 ফটো উপলব্ধ	377 নাম : প্রবীন মহতো পিতার নাম: লালবাবু মহতো বাড়ির নং : 000 বয়স : 24 লিঙ্গ : পুরুষ	WIT2321461 ফটো উপলব্ধ	378 নাম : মৌসুমী মোদক স্বামীর নাম: দীপংকর মোদক বাড়ির নং : 000 বয়স : 23 লিঙ্গ : মহিলা	WIT2320794 ফটো উপলব্ধ
379 নাম : দীনবন্ধু মাহাত পিতার নাম: মনোহর মাহাত বাড়ির নং : n0069 বয়স : 35 লিঙ্গ : পুরুষ	WIT1236751 ফটো উপলব্ধ	380 নাম : প্রতিমা মহতো স্বামীর নাম: প্রদীপ মহতো বাড়ির নং : 000 বয়স : 28 লিঙ্গ : মহিলা	WIT2321958 ফটো উপলব্ধ	381 নাম : বিলাস মাহাত পিতার নাম: নন্দলাল মাহাত বাড়ির নং : n0023 বয়স : 48 লিঙ্গ : পুরুষ	FTZ2446375 ফটো উপলব্ধ
382 নাম : সন্ধ্যারানী মাহাত স্বামীর নাম: তপন মাহাত বাড়ির নং : n0023 বয়স : 35 লিঙ্গ : মহিলা	WIT1662782 ফটো উপলব্ধ	383 নাম : রেনুকা মাহাত পিতার নাম: গুরপদ মাহাত বাড়ির নং : n0059 বয়স : 49 লিঙ্গ : মহিলা	FTZ0455972 ফটো উপলব্ধ	384 নাম : সুভাষ মাহাত পিতার নাম: গুরপদ মাহাত বাড়ির নং : n0059 বয়স : 54 লিঙ্গ : পুরুষ	WB/34/239/312701 ফটো উপলব্ধ
385 নাম : সুলোচনা মাহাত স্বামীর নাম: গৌড়ের মাহাত বাড়ির নং : n0056 বয়স : 49 লিঙ্গ : মহিলা	WB/34/239/312603 ফটো উপলব্ধ	386 নাম : গৌড়ের মাহাত পিতার নাম: বানেশ্বর মাহাত বাড়ির নং : n0056 বয়স : 51 লিঙ্গ : পুরুষ	WB/34/239/312602 ফটো উপলব্ধ	387 নাম : পানু মাহাত স্বামীর নাম: বানেশ্বর মাহাত বাড়ির নং : n0056 বয়স : 72 লিঙ্গ : মহিলা	WB/34/239/312605 ফটো উপলব্ধ
388 নাম : মিঠুন রাজোয়াদ পিতার নাম: মধুর রাজোয়াদ বাড়ির নং : n0054 বয়স : 37 লিঙ্গ : পুরুষ	WIT1662303 ফটো উপলব্ধ	389 নাম : জানকী মাহাত স্বামীর নাম: গৌড়ের মাহাত বাড়ির নং : n0054 বয়স : 39 লিঙ্গ : মহিলা	WIT1237775 ফটো উপলব্ধ	390 নাম : ষষ্টি মাহাত পিতার নাম: রুহিদাস মাহাত বাড়ির নং : n0022 বয়স : 48 লিঙ্গ : পুরুষ	WB/34/239/312137 ফটো উপলব্ধ

391	WIT1784784	নাম : শ্যামাপদ মাহাত পিতার নাম: চরন মাহাত বাড়ির নং : n0022 বয়স : 30 লিঙ্গ : পুরুষ	ফটো উপলব্ধ	392	WIT1237189	নাম : উমাপদ মাহাত পিতার নাম: চরন মাহাত বাড়ির নং : n0022 বয়স : 36 লিঙ্গ : পুরুষ	ফটো উপলব্ধ	393	WB/34/239/312175	নাম : তিলোকা মাহাত স্বামীর নাম: তুলসীরাম মাহাত বাড়ির নং : n0015 বয়স : 60 লিঙ্গ : মহিলা	ফটো উপলব্ধ
394	WIT1662410	নাম : বানী মাহাত পিতার নাম: রবীন মাহাত বাড়ির নং : n0015 বয়স : 30 লিঙ্গ : মহিলা	ফটো উপলব্ধ	395	WB/34/239/312183	নাম : তুলসী মাহাত পিতার নাম: নারায়ন মাহাত বাড়ির নং : n0015 বয়স : 66 লিঙ্গ : পুরুষ	ফটো উপলব্ধ	396	WIT1662568	নাম : সোনামনি মাহাত স্বামীর নাম: অশোক মাহাত বাড়ির নং : n0014 বয়স : 31 লিঙ্গ : মহিলা	ফটো উপলব্ধ
397	FTZ2446219	নাম : অশোক মাহাত পিতার নাম: কল্যান মাহাত বাড়ির নং : n0014 বয়স : 47 লিঙ্গ : পুরুষ	ফটো উপলব্ধ	398	WIT1784677	নাম : সুদীপ মাহাত পিতার নাম: সাধন মাহাত বাড়ির নং : n0012 বয়স : 29 লিঙ্গ : পুরুষ	ফটো উপলব্ধ	399	WB/34/239/312143	নাম : সারথী মাহাত স্বামীর নাম: সাধন মাহাত বাড়ির নং : n0012 বয়স : 51 লিঙ্গ : মহিলা	ফটো উপলব্ধ
400	FTZ2003085	নাম : মানসী মাহাত স্বামীর নাম: বিশ্বনাথ মাহাত বাড়ির নং : n0010 বয়স : 45 লিঙ্গ : মহিলা	ফটো উপলব্ধ	401	WB/34/239/312374	নাম : কবিতা মাহাত স্বামীর নাম: নির্মল মাহাত বাড়ির নং : n0010 বয়স : 60 লিঙ্গ : মহিলা	ফটো উপলব্ধ	402	FTZ2699742	নাম : সীমা মাহাত স্বামীর নাম: সোমনাথ মাহাত বাড়ির নং : n0010 বয়স : 42 লিঙ্গ : মহিলা	ফটো উপলব্ধ
403	WB/34/239/312549	নাম : সনাতন মাহাত পিতার নাম: লবু মাহাত বাড়ির নং : n0034 বয়স : 70 লিঙ্গ : পুরুষ	ফটো উপলব্ধ	404	WIT1237924	নাম : শীতলা মাহাত স্বামীর নাম: সুজিত মাহাত বাড়ির নং : n0032 বয়স : 38 লিঙ্গ : মহিলা	ফটো উপলব্ধ	405	WIT1237312	নাম : সুজিত মাহাত পিতার নাম: গৌঁর মাহাত বাড়ির নং : n0032 বয়স : 39 লিঙ্গ : পুরুষ	ফটো উপলব্ধ
406	WIT1784495	নাম : সরস্বতী মাহাত পিতার নাম: সরলা মাহাত বাড়ির নং : n0032 বয়স : 44 লিঙ্গ : মহিলা	ফটো উপলব্ধ	407	WB/34/239/312471	নাম : সরলা মাহাত স্বামীর নাম: গৌঁর মাহাত বাড়ির নং : n0032 বয়স : 69 লিঙ্গ : মহিলা	ফটো উপলব্ধ	408	FTZ2846301	নাম : দেবচাঁদ মাহাত স্বামীর নাম: মানু মাহাত বাড়ির নং : n0024 বয়স : 40 লিঙ্গ : পুরুষ	ফটো উপলব্ধ
409	WIT0647438	নাম : স্বাধীনতা মাহাত স্বামীর নাম: প্রভাস মাহাত বাড়ির নং : n0059 বয়স : 39 লিঙ্গ : মহিলা	ফটো উপলব্ধ	410	FTZ2966166	নাম : সোমনাথ মাহাত পিতার নাম: গুরুপদ মাহাত বাড়ির নং : n0059 বয়স : 44 লিঙ্গ : পুরুষ	ফটো উপলব্ধ	411	FTZ2446250	নাম : শিবানী মাহাত স্বামীর নাম: সুভাষ মাহাত বাড়ির নং : n0059 বয়স : 47 লিঙ্গ : মহিলা	ফটো উপলব্ধ
412	WIT1543644	নাম : মৃত্যঞ্জয় মাহাত পিতার নাম: সুবল মাহাত বাড়ির নং : n0054 বয়স : 32 লিঙ্গ : পুরুষ	ফটো উপলব্ধ	413	WB/34/239/312386	নাম : বেবী মাহাত স্বামীর নাম: সুবল মাহাত বাড়ির নং : n0054 বয়স : 48 লিঙ্গ : মহিলা	ফটো উপলব্ধ	414	WB/34/239/312496	নাম : সুবল মাহাত পিতার নাম: কঞ্জিরাম মাহাত বাড়ির নং : n0054 বয়স : 52 লিঙ্গ : পুরুষ	ফটো উপলব্ধ
415	WIT1662329	নাম : নীলকমল মাহাত পিতার নাম: সনাতন মাহাত বাড়ির নং : n0034 বয়স : 34 লিঙ্গ : পুরুষ	ফটো উপলব্ধ	416	WIT0647032	নাম : সাবিত্রী মাহাত স্বামীর নাম: পঙ্কজ কুমার মাহাত বাড়ির নং : n0015 বয়স : 44 লিঙ্গ : মহিলা	ফটো উপলব্ধ	417	WB/34/239/312559	নাম : সরমা মাহাত স্বামীর নাম: উত্তম মাহাত বাড়ির নং : n0015 বয়স : 52 লিঙ্গ : মহিলা	ফটো উপলব্ধ
418	WB/34/239/312535	নাম : যমুনা মাহাত স্বামীর নাম: সিমন্ত মাহাত বাড়ির নং : n0009 বয়স : 52 লিঙ্গ : মহিলা	ফটো উপলব্ধ	419	WB/34/239/312554	নাম : সিমন্ত মাহাত পিতার নাম: দেবু মাহাত বাড়ির নং : n0009 বয়স : 60 লিঙ্গ : পুরুষ	ফটো উপলব্ধ	420	WIT1662030	নাম : সোমনাথ মাহাত পিতার নাম: বিনোদ মাহাত বাড়ির নং : n0009 বয়স : 30 লিঙ্গ : পুরুষ	ফটো উপলব্ধ



বিধানসভা নির্বাচনক্ষেত্রের নং, নাম : 242-পূর্বলিয়া
ভাগ নং, নাম : 1-পূর্বলিয়া পৌরসভা ওয়ার্ড নং 18 (আংশিক).

421	FTZ2446193	422	WB/34/239/312555	423	FTZ2699874
নাম : পুতুনা মাহাত স্বামীর নাম: আনন্দ মাহাত বাড়ির নং : n0009 বয়স : 58 লিঙ্গ : মহিলা	ফটো উপলব্ধ	নাম : আনন্দ মাহাত পিতার নাম: দেবু মাহাত বাড়ির নং : n0009 বয়স : 66 লিঙ্গ : পুরুষ	ফটো উপলব্ধ	নাম : আশা মাহাত স্বামীর নাম: সিতেন মাহাত বাড়ির নং : n0004 বয়স : 40 লিঙ্গ : মহিলা	ফটো উপলব্ধ
424	WIT1237353	425	WIT1885268	426	WIT1885425
নাম : ঠাকুরদাস মাহাত পিতার নাম: নেপাল মাহাত বাড়ির নং : n0001 বয়স : 36 লিঙ্গ : পুরুষ	ফটো উপলব্ধ	নাম : ডাক্তার মাহাত পিতার নাম: জিতেন মাহাত বাড়ির নং : n0004 বয়স : 28 লিঙ্গ : পুরুষ	ফটো উপলব্ধ	নাম : জয়ন্তী মাহাত মায়ের নাম: চম্পা মাহাত বাড়ির নং : n0017 বয়স : 28 লিঙ্গ : মহিলা	ফটো উপলব্ধ
427	WIT1885227	428	WIT1885466	429	WIT1885474
নাম : বসু মাহাত স্বামীর নাম: হরিপদ মাহাত বাড়ির নং : n0007 বয়স : 45 লিঙ্গ : মহিলা	ফটো উপলব্ধ	নাম : সোনামনি মাহাত স্বামীর নাম: পিন্টু মাহাত বাড়ির নং : n0071 বয়স : 35 লিঙ্গ : মহিলা	ফটো উপলব্ধ	নাম : মামনি মাহাত স্বামীর নাম: রবীন্দ্রনাথ মাহাত বাড়ির নং : n0079 বয়স : 30 লিঙ্গ : মহিলা	ফটো উপলব্ধ
430	WB/34/239/312503	431	WIT1237080	432	WB/34/239/312537
নাম : ভূটী মাহাত পিতার নাম: অপিন্দ মাহাত বাড়ির নং : n0002 বয়স : 46 লিঙ্গ : মহিলা	ফটো উপলব্ধ	নাম : শঙ্কর মাহাত পিতার নাম: চন্দ মাহাত বাড়ির নং : n0003 বয়স : 48 লিঙ্গ : পুরুষ	ফটো উপলব্ধ	নাম : তিলকা মাহাত স্বামীর নাম: শিব মাহাত বাড়ির নং : n0003 বয়স : 48 লিঙ্গ : মহিলা	ফটো উপলব্ধ
433	FTZ2699825	434	WB/34/239/312371	435	WB/34/239/312437
নাম : যমুনা মাহাত স্বামীর নাম: কালিপদ মাহাত বাড়ির নং : n0003 বয়স : 42 লিঙ্গ : মহিলা	ফটো উপলব্ধ	নাম : সুন্দরী মাহাত স্বামীর নাম: নগেন মাহাত বাড়ির নং : n0004 বয়স : 71 লিঙ্গ : মহিলা	ফটো উপলব্ধ	নাম : সুকুমার মাহাত পিতার নাম: নগেন মাহাত বাড়ির নং : n0004 বয়স : 46 লিঙ্গ : পুরুষ	ফটো উপলব্ধ
436	FTZ2699882	437	WIT1237759	438	WB/34/239/312419
নাম : দুঃখহরন মাহাত পিতার নাম: নগেন মাহাত বাড়ির নং : n0004 বয়স : 39 লিঙ্গ : পুরুষ	ফটো উপলব্ধ	নাম : জ্যোৎস্না মাহাত স্বামীর নাম: বিরিঞ্চি মাহাত বাড়ির নং : n0004 বয়স : 36 লিঙ্গ : মহিলা	ফটো উপলব্ধ	নাম : অলকা মাহাত স্বামীর নাম: দিলীপ মাহাত বাড়ির নং : n0005 বয়স : 63 লিঙ্গ : মহিলা	ফটো উপলব্ধ
439	WIT1237171	440	WIT1021468	441	WIT2180909
নাম : অবিনাশ মাহাত মায়ের নাম: পদু মাহাত বাড়ির নং : n0023 বয়স : 36 লিঙ্গ : পুরুষ	ফটো উপলব্ধ	নাম : সবিতা মাহাত পিতার নাম: তুলসী রাম মাহাত বাড়ির নং : n0015 বয়স : 35 লিঙ্গ : মহিলা	ফটো উপলব্ধ	নাম : সুচিত্রা মাহাত পিতার নাম: বিকাশ মাহাত বাড়ির নং : রেনী রোড বয়স : 26 লিঙ্গ : মহিলা	ফটো উপলব্ধ
442	FTZ2699866	443	WIT2097632	444	WIT1885680
নাম : ভাদু মাহাত স্বামীর নাম: ধঞ্জু মাহাত বাড়ির নং : n0008 বয়স : 42 লিঙ্গ : মহিলা	ফটো উপলব্ধ	নাম : অষ্টমী মাহাত পিতার নাম: উত্তম মাহাত বাড়ির নং : নং 0000 বয়স : 25 লিঙ্গ : মহিলা	ফটো উপলব্ধ	নাম : শুভঙ্কর মোদক পিতার নাম: জীবন মোদক বাড়ির নং : n0071 বয়স : 29 লিঙ্গ : পুরুষ	ফটো উপলব্ধ
445	WIT1994029	446	WIT1994037	447	WIT2019206
নাম : সুনিতা সহিস স্বামীর নাম: সঞ্জয় সহিস বাড়ির নং : n0227 বয়স : 36 লিঙ্গ : মহিলা	ফটো উপলব্ধ	নাম : তপন মাহাত পিতার নাম: ধঞ্জু মাহাত বাড়ির নং : n0008 বয়স : 27 লিঙ্গ : পুরুষ	ফটো উপলব্ধ	নাম : মৌসুমী মাহাত পিতার নাম: খুদিরাম মাহাত বাড়ির নং : n0386 বয়স : 26 লিঙ্গ : মহিলা	ফটো উপলব্ধ
448	WIT2050318	449	WB/34/239/312582	450	WB/34/239/312406
নাম : নিয়তি মাহাত স্বামীর নাম: বিলাস মাহাত বাড়ির নং : n0387 বয়স : 43 লিঙ্গ : মহিলা	ফটো উপলব্ধ	নাম : প্রভাষ মাহাত পিতার নাম: গুরপদ মাহাত বাড়ির নং : n0059 বয়স : 53 লিঙ্গ : পুরুষ	ফটো উপলব্ধ	নাম : দুঃখহরন মাহাত পিতার নাম: গোবিন্দ মাহাত বাড়ির নং : n0006 বয়স : 50 লিঙ্গ : পুরুষ	ফটো উপলব্ধ



বিধানসভা নির্বাচনক্ষেত্রের নং, নাম : 242-পূর্বলিয়া
ভাগ নং, নাম : 1-পূর্বলিয়া পৌরসভা ওয়ার্ড নং 18 (আংশিক).

451	WB/34/239/312568	ফটো উপলব্ধ	452	WIT1993930	ফটো উপলব্ধ	453	WIT2320562	ফটো উপলব্ধ
নাম : গুরুপদ মাহাত পিতার নাম: বিপীন মাহাত বাড়ির নং : n0007 বয়স : 54 লিঙ্গ : পুরুষ			নাম : পূর্ণিমা মাহাত পিতার নাম: ইন্দ্রজিৎ মাহাত বাড়ির নং : n0017 বয়স : 27 লিঙ্গ : মহিলা			নাম : পদু মাহাত স্বামীর নাম: নন্দলাল মাহাত বাড়ির নং : 000 বয়স : 70 লিঙ্গ : মহিলা		
454	WIT2418481	ফটো উপলব্ধ	455	FTZ1411529	ফটো উপলব্ধ	456	WIT1349729	ফটো উপলব্ধ
নাম : শিখা মাহাত স্বামীর নাম: রামু মাহাত বাড়ির নং : 00 বয়স : 25 লিঙ্গ : মহিলা			নাম : মেঘনাথ মাহাত পিতার নাম: হারাধন মাহাত বাড়ির নং : n0060 বয়স : 47 লিঙ্গ : পুরুষ			নাম : তারক নাথ মাহাত মায়ের নাম: কবিতা মাহাত বাড়ির নং : n0010 বয়স : 35 লিঙ্গ : পুরুষ		
457	FTZ2966588	ফটো উপলব্ধ	458	WIT2470987	ফটো উপলব্ধ	459	WIT1450188	ফটো উপলব্ধ
নাম : বিরিঞ্চি মাহাত পিতার নাম: বলপা মাহাত বাড়ির নং : n0004 বয়স : 38 লিঙ্গ : পুরুষ			নাম : পঙ্কজ কুমার মাহাত পিতার নাম: নারায়ণ মাহাত বাড়ির নং : n0015 বয়স : 51 লিঙ্গ : পুরুষ			নাম : দেবজিৎ মাহালী পিতার নাম: রঘুনন্দন মাহালী বাড়ির নং : নং000, বয়স : 34 লিঙ্গ : পুরুষ		
460	WIT2418192	ফটো উপলব্ধ	461	WIT2462232	ফটো উপলব্ধ	462	WIT2417970	ফটো উপলব্ধ
নাম : অস্টমী মাহাত স্বামীর নাম: অভিজিৎ মাহাত বাড়ির নং : 000 বয়স : 22 লিঙ্গ : মহিলা			নাম : গোপেশ্বর মহতো পিতার নাম: মেঘনাথ মহতো বাড়ির নং : ওয়ার্ড নং 16 বয়স : 22 লিঙ্গ : পুরুষ			নাম : দুলাল মাহাত পিতার নাম: মানিক মাহাত বাড়ির নং : 0000 বয়স : 25 লিঙ্গ : পুরুষ		
463	WIT2418028	ফটো উপলব্ধ	464	WIT2418093	ফটো উপলব্ধ	465	WIT2083020	ফটো উপলব্ধ
নাম : সুমিত্রা মাহাত স্বামীর নাম: তপন মাহাত বাড়ির নং : 000 বয়স : 25 লিঙ্গ : মহিলা			নাম : রিয়া মাহাত পিতার নাম: অরুণ মাহাত বাড়ির নং : 000 বয়স : 22 লিঙ্গ : মহিলা			নাম : অপর্ণা মাহাত পিতার নাম: অশোক মাহাত বাড়ির নং : 00 বয়স : 26 লিঙ্গ : মহিলা		
466	WIT1236736	ফটো উপলব্ধ	467	FTZ1407949	ফটো উপলব্ধ	468	XWI1334002	ফটো উপলব্ধ
নাম : ভীম মাহাত পিতার নাম: গুরুপদ মাহাত বাড়ির নং : n0007 বয়স : 36 লিঙ্গ : পুরুষ			নাম : রবীন্দ্রনাথ মাহাত পিতার নাম: মনোহর মাহাত বাড়ির নং : n0226 বয়স : 58 লিঙ্গ : পুরুষ			নাম : আকাশ মাহাত পিতার নাম: বৃক্ষেশ্বর মাহাত বাড়ির নং : 818/1 বয়স : 31 লিঙ্গ : পুরুষ		
469	WIT2516896	ফটো উপলব্ধ	470	WIT2516995	ফটো উপলব্ধ	471	WIT2516987	ফটো উপলব্ধ
নাম : মৃত্যঞ্জয় মাহাত পিতার নাম: শিবু মাহাত বাড়ির নং : নং000 বয়স : 23 লিঙ্গ : পুরুষ			নাম : রেখণা মাহাত স্বামীর নাম: শ্যামাপদ মাহাত বাড়ির নং : নং000 বয়স : 24 লিঙ্গ : মহিলা			নাম : রেখা মাহাত পিতার নাম: সত্য নারায়ণ মাহাত বাড়ির নং : নং000 বয়স : 21 লিঙ্গ : মহিলা		
472	WIT2343333	ফটো উপলব্ধ	473	WIT2516797	ফটো উপলব্ধ	474	FTZ2998847	ফটো উপলব্ধ
নাম : মন্দীরা মাহাত পিতার নাম: মিলন মাহাত বাড়ির নং : নং001 বয়স : 25 লিঙ্গ : মহিলা			নাম : নকুল মাহাত পিতার নাম: দুঃখহরন মাহাত বাড়ির নং : নং000 বয়স : 22 লিঙ্গ : পুরুষ			নাম : সঞ্জয় কুমার মাহাত পিতার নাম: মনোহর মাহাত বাড়ির নং : n0227 বয়স : 50 লিঙ্গ : পুরুষ		
475	FTZ1408129	ফটো উপলব্ধ	476	FTZ1407683	ফটো উপলব্ধ	477	FTZ3021870	ফটো উপলব্ধ
নাম : কাণ্ডুবালা মাহাত স্বামীর নাম: মনোহর মাহাত বাড়ির নং : n0225 বয়স : 77 লিঙ্গ : মহিলা			নাম : মনোহর মাহাত পিতার নাম: নেহাল মাহাত বাড়ির নং : n0224 বয়স : 79 লিঙ্গ : পুরুষ			নাম : ভারতী মাহাত স্বামীর নাম: রবীন্দ্র নাথ মাহাত বাড়ির নং : n0226 বয়স : 47 লিঙ্গ : মহিলা		
478	WIT1885748	ফটো উপলব্ধ	479	FTZ2699759	ফটো উপলব্ধ	480	FTZ2699767	ফটো উপলব্ধ
নাম : পবন কুমার মাহাত পিতার নাম: বিনু মাহাত বাড়ির নং : n0004 বয়স : 33 লিঙ্গ : পুরুষ			নাম : কম্পনা মাহাত স্বামীর নাম: শঙ্কর মাহাত বাড়ির নং : n0220 বয়স : 61 লিঙ্গ : মহিলা			নাম : উমাবতী মাহাত স্বামীর নাম: সত্যনারায়ণ মাহাত বাড়ির নং : n0020 বয়স : 35 লিঙ্গ : মহিলা		



বিধানসভা নির্বাচনক্ষেত্রের নং, নাম : 242-পূর্বলিয়া
ভাগ নং, নাম : 1-পূর্বলিয়া পৌরসভা ওয়ার্ড নং 18 (আংশিক).

481 নাম : অভি কালিন্দী পিতার নাম: রাজকুমার কালিন্দী বাড়ির নং : n0007 বয়স : 27 লিঙ্গ : পুরুষ	WIT1993997 ফটো উপলব্ধ	482 নাম : নবীন মাহাত পিতার নাম: লালবাবু মাহাত বাড়ির নং : n0032 বয়স : 28 লিঙ্গ : পুরুষ	WIT1993880 ফটো উপলব্ধ	483 নাম : সাবিত্রী মাহাত স্বামীর নাম: ঠাকুরদাস মাহাত বাড়ির নং : n0337 বয়স : 33 লিঙ্গ : মহিলা	WIT1993898 ফটো উপলব্ধ
484 নাম : বৈশাখী মাহাত স্বামীর নাম: ফুচা মাহাত বাড়ির নং : n0331 বয়স : 52 লিঙ্গ : মহিলা	WIT1928530 ফটো উপলব্ধ	485 নাম : সবিতা মাহাত স্বামীর নাম: জগন্নাথ মাহাত বাড়ির নং : n0188 বয়স : 31 লিঙ্গ : মহিলা	WIT1993831 ফটো উপলব্ধ	486 নাম : লেদী মাহাত পিতার নাম: অপিন্দ মাহাত বাড়ির নং : n0002 বয়স : 52 লিঙ্গ : মহিলা	FTZ0455451 ফটো উপলব্ধ
487 নাম : বৈশাখী মাহাত স্বামীর নাম: মানিক মাহাত বাড়ির নং : n0013 বয়স : 51 লিঙ্গ : মহিলা	WIT1928555 ফটো উপলব্ধ	488 নাম : সীমা সহিস স্বামীর নাম: অজয় সহিস বাড়ির নং : n0227 বয়স : 29 লিঙ্গ : মহিলা	WIT1993757 ফটো উপলব্ধ	489 নাম : গীতা মাহাত স্বামীর নাম: বুদ্ধেশ্বর মাহাত বাড়ির নং : n0012 বয়স : 33 লিঙ্গ : মহিলা	WIT1994193 ফটো উপলব্ধ
490 নাম : অভিজীৎ মাহাত পিতার নাম: সাধন মাহাত বাড়ির নং : n0012 বয়স : 27 লিঙ্গ : পুরুষ	WIT1994201 ফটো উপলব্ধ	491 নাম : বুদ্ধেশ্বর মাহাত পিতার নাম: টেলু মাহাত বাড়ির নং : n0012 বয়স : 33 লিঙ্গ : পুরুষ	WIT1994318 ফটো উপলব্ধ	492 নাম : জীবন মোদক পিতার নাম: বাসুদেব মোদক বাড়ির নং : n0071 বয়স : 50 লিঙ্গ : পুরুষ	WB/34/239/312574 ফটো উপলব্ধ
493 নাম : লক্ষ্মীমনি মাহাত পিতার নাম: পাহাড়ী মাহাত বাড়ির নং : n0362 বয়স : 27 লিঙ্গ : মহিলা	WIT2005718 ফটো উপলব্ধ	494 নাম : মনোরমা মাহাত স্বামীর নাম: দেবচাঁদ মাহাত বাড়ির নং : n0024 বয়স : 34 লিঙ্গ : মহিলা	WIT1885714 ফটো উপলব্ধ	495 নাম : ইন্দ্রজিত মাহাত পিতার নাম: জীবন মাহাত বাড়ির নং : n0353 বয়স : 55 লিঙ্গ : পুরুষ	FTZ2380798 ফটো উপলব্ধ
496 নাম : বীনা মাহাত স্বামীর নাম: জগন্নাথ মাহাত বাড়ির নং : n0060 বয়স : 36 লিঙ্গ : মহিলা	WIT1885581 ফটো উপলব্ধ	497 নাম : সরস্বতী মাহাত মায়ের নাম: সুমিতা মাহাত বাড়ির নং : n0021 বয়স : 28 লিঙ্গ : মহিলা	WIT1885540 ফটো উপলব্ধ	498 নাম : কিরন মাহাত পিতার নাম: অর্জুন মাহাত বাড়ির নং : n0020 বয়স : 28 লিঙ্গ : পুরুষ	WIT1885532 ফটো উপলব্ধ
499 নাম : অরুণ মাহাত মায়ের নাম: সুমিতা মাহাত বাড়ির নং : n0021 বয়স : 29 লিঙ্গ : পুরুষ	WIT1885656 ফটো উপলব্ধ	500 নাম : তিলকা মাহাত স্বামীর নাম: জিতেন মাহাত বাড়ির নং : n0005 বয়স : 48 লিঙ্গ : মহিলা	WB/34/239/312420 ফটো উপলব্ধ	501 নাম : লতিকা মাহাত স্বামীর নাম: দেব মাহাত বাড়ির নং : n0081 বয়স : 70 লিঙ্গ : মহিলা	WB/34/239/312157 ফটো উপলব্ধ
502 নাম : ফেলী মাহাত স্বামীর নাম: পাহাড়ী মাহাত বাড়ির নং : n0080 বয়স : 49 লিঙ্গ : মহিলা	FTZ2446342 ফটো উপলব্ধ	503 নাম : সুশীলা মাহাত স্বামীর নাম: দুঃখহরন মাহাত বাড়ির নং : n0006 বয়স : 47 লিঙ্গ : মহিলা	FTZ1411685 ফটো উপলব্ধ	504 নাম : অঞ্জলী মাহাত স্বামীর নাম: কাশীনাথ মাহাত বাড়ির নং : n0060 বয়স : 46 লিঙ্গ : মহিলা	WB/34/239/312192 ফটো উপলব্ধ
505 নাম : লক্ষ্মী মাহাত স্বামীর নাম: গুরুপদ মাহাত বাড়ির নং : n0007 বয়স : 51 লিঙ্গ : মহিলা	WB/34/239/312372 ফটো উপলব্ধ	506 নাম : হরিপদ মাহাত পিতার নাম: বিপীন মাহাত বাড়ির নং : n0007 বয়স : 46 লিঙ্গ : পুরুষ	FTZ1411925 ফটো উপলব্ধ	507 নাম : ভিষ্ণুরাম মাহাত পিতার নাম: মানিক মাহাত বাড়ির নং : 122 বয়স : 27 লিঙ্গ : পুরুষ	WIT2247542 ফটো উপলব্ধ
508 নাম : মমতা মাহাত পিতার নাম: দুঃখহরন মাহাত বাড়ির নং : নং 000 বয়স : 29 লিঙ্গ : মহিলা	WIT2247930 ফটো উপলব্ধ	509 নাম : সঞ্জয় মাহাত পিতার নাম: শ্রীমন্ত মাহাত বাড়ির নং : 809 বয়স : 25 লিঙ্গ : পুরুষ	WIT2247500 ফটো উপলব্ধ	510 নাম : পরমেশ্বর মাহাত মায়ের নাম: বৃষ্টি মাহাত বাড়ির নং : নং 000 বয়স : 25 লিঙ্গ : পুরুষ	WIT2248441 ফটো উপলব্ধ



বিধানসভা নির্বাচনক্ষেত্রের নং, নাম : 242-পূর্বলিয়া
ভাগ নং, নাম : 1-পূর্বলিয়া পৌরসভা ওয়ার্ড নং 18 (আংশিক).

511	WB/34/239/312575	ফটো উপলব্ধ	512	FTZ2446896	ফটো উপলব্ধ	513	WIT2162527	ফটো উপলব্ধ
নাম : জ্যোত্স্না মোদক স্বামীর নাম : জীবন মোদক বাড়ির নং : n0071 বয়স : 47 লিঙ্গ : মহিলা			নাম : সুসমা মাহাত স্বামীর নাম : অশ্বিনী কুমার মাহাত বাড়ির নং : W/O অশ্বিনী কুমার মাহাত বয়স : 39 লিঙ্গ : মহিলা			নাম : বিকাশ মাহাত পিতার নাম : মঙ্গল মাহাত বাড়ির নং : n0070 বয়স : 56 লিঙ্গ : পুরুষ		
514	WIT2169647	ফটো উপলব্ধ	515	WIT2248730	ফটো উপলব্ধ	516	WIT2247906	ফটো উপলব্ধ
নাম : শঙ্কর মাহাত পিতার নাম : সনাতন মাহাত বাড়ির নং : n0020 বয়স : 68 লিঙ্গ : পুরুষ			নাম : সন্ধ্যা মাহাত স্বামীর নাম : ভীম মাহাত বাড়ির নং : নং 000 বয়স : 29 লিঙ্গ : মহিলা			নাম : টিংকু মাহাত পিতার নাম : বিনোদ মাহাত বাড়ির নং : নং 000 বয়স : 26 লিঙ্গ : মহিলা		
517	WIT1237841	ফটো উপলব্ধ	518	WIT1237833	ফটো উপলব্ধ	519	WB/34/239/312042	ফটো উপলব্ধ
নাম : মৌসুমী মাহাত মায়ের নাম : লতিকা মাহাত বাড়ির নং : n0081 বয়স : 39 লিঙ্গ : মহিলা			নাম : লক্ষ্মীপ্রিয়া মাহাত স্বামীর নাম : সতীশ মাহাত বাড়ির নং : n0081 বয়স : 42 লিঙ্গ : মহিলা			নাম : সতীশ মাহাত পিতার নাম : দেবু মাহাত বাড়ির নং : n0081 বয়স : 47 লিঙ্গ : পুরুষ		
520	WIT1784743	ফটো উপলব্ধ	521	WIT1349638	ফটো উপলব্ধ	522	WB/34/239/312542	ফটো উপলব্ধ
নাম : ফুচা মাহাত পিতার নাম : ঠেলু মাহাত বাড়ির নং : n0298 বয়স : 43 লিঙ্গ : পুরুষ			নাম : ছন্দা মাহাত স্বামীর নাম : সঞ্জয় কুমার মাহাত বাড়ির নং : n0227 বয়স : 38 লিঙ্গ : মহিলা			নাম : মঙ্গলা মাহাত পিতার নাম : সত্যনারায়ন মাহাত বাড়ির নং : n0001 বয়স : 60 লিঙ্গ : মহিলা		
523	FTZ1520535	ফটো উপলব্ধ	524	WB/34/239/312504	ফটো উপলব্ধ	525	WB/34/239/312492	ফটো উপলব্ধ
নাম : উত্তম মাহাত পিতার নাম : সত্যনারায়ন মাহাত বাড়ির নং : n0001 বয়স : 56 লিঙ্গ : পুরুষ			নাম : মঞ্জুড়া মাহাত স্বামীর নাম : বিভূতি মাহাত বাড়ির নং : n0001 বয়স : 67 লিঙ্গ : মহিলা			নাম : মনসারাম মাহাত পিতার নাম : বিভূতি মাহাত বাড়ির নং : n0001 বয়স : 46 লিঙ্গ : পুরুষ		
526	WIT1237742	ফটো উপলব্ধ	527	WB/34/239/312385	ফটো উপলব্ধ	528	WB/34/239/312558	ফটো উপলব্ধ
নাম : কলাবতী মাহাত স্বামীর নাম : মনসারাম মাহাত বাড়ির নং : n0001 বয়স : 36 লিঙ্গ : মহিলা			নাম : লক্ষ্মীকান্ত মাহাত পিতার নাম : বেহারী মাহাত বাড়ির নং : n0001 বয়স : 64 লিঙ্গ : পুরুষ			নাম : লক্ষ্মী মাহাত স্বামীর নাম : লক্ষ্মীকান্ত মাহাত বাড়ির নং : n0001 বয়স : 58 লিঙ্গ : মহিলা		
529	WIT1823533	ফটো উপলব্ধ	530	WIT1237379	ফটো উপলব্ধ	531	WIT1237965	ফটো উপলব্ধ
নাম : সুলোচনা মাহাত স্বামীর নাম : সন্তোষ মাহাত বাড়ির নং : n0001 বয়স : 60 লিঙ্গ : মহিলা			নাম : মথুর মাহাত পিতার নাম : নেপাল মাহাত বাড়ির নং : n0001 বয়স : 46 লিঙ্গ : পুরুষ			নাম : সুমিত্রা মাহাত স্বামীর নাম : মথুর মাহাত বাড়ির নং : n0001 বয়স : 39 লিঙ্গ : মহিলা		
532	WIT1237361	ফটো উপলব্ধ	533	WIT2097657	ফটো উপলব্ধ	534	WIT2097673	ফটো উপলব্ধ
নাম : বাচ্চু মাহাত পিতার নাম : নেপাল মাহাত বাড়ির নং : n0001 বয়স : 41 লিঙ্গ : পুরুষ			নাম : পিকি মাহাত স্বামীর নাম : সুকুমার মাহাত বাড়ির নং : নং 0000 বয়স : 26 লিঙ্গ : মহিলা			নাম : প্রতিমা মাহাত স্বামীর নাম : অনূপ কুমার মাহাত বাড়ির নং : নং 0000 বয়স : 27 লিঙ্গ : মহিলা		
535	WB/34/239/312529	ফটো উপলব্ধ	536	FTZ2966158	ফটো উপলব্ধ	537	WIT1543602	ফটো উপলব্ধ
নাম : অজয় মাহাত পিতার নাম : অনিল মাহাত বাড়ির নং : n0019 বয়স : 49 লিঙ্গ : পুরুষ			নাম : চম্পা মাহাত স্বামীর নাম : ইন্দ্রজিৎ মাহাত বাড়ির নং : n0017 বয়স : 44 লিঙ্গ : মহিলা			নাম : অমর মাহাত পিতার নাম : রাজেন্দ্র মাহাত বাড়ির নং : n0017 বয়স : 33 লিঙ্গ : পুরুষ		
538	WIT1662626	ফটো উপলব্ধ	539	WB/34/239/312344	ফটো উপলব্ধ	540	WB/34/239/312199	ফটো উপলব্ধ
নাম : টুম্পা মাহাত স্বামীর নাম : মিতু মাহাত বাড়ির নং : n0017 বয়স : 35 লিঙ্গ : মহিলা			নাম : জিতেন মাহাত পিতার নাম : নগেন মাহাত বাড়ির নং : n0004 বয়স : 50 লিঙ্গ : পুরুষ			নাম : সিতেন মাহাত পিতার নাম : নগেন মাহাত বাড়ির নং : n0004 বয়স : 48 লিঙ্গ : পুরুষ		



বিধানসভা নির্বাচনক্ষেত্রের নং, নাম : 242-পূর্বলিয়া
ভাগ নং, নাম : 1-পূর্বলিয়া পৌরসভা ওয়ার্ড নং 18 (আংশিক).

541	WIT1662600	নাম : নিয়তী মাহাত স্বামীর নাম : শঙ্কর মাহাত বাড়ির নং : n0003 বয়স : 35 লিঙ্গ : মহিলা	ফটো উপলব্ধ	542	WIT1237098	নাম : ভোলানাথ মাহাত পিতার নাম : চন্দ্র মাহাত বাড়ির নং : n0003 বয়স : 44 লিঙ্গ : পুরুষ	ফটো উপলব্ধ	543	WB/34/239/312550	নাম : শিবু মাহাত পিতার নাম : শ্রীচন্দ্র মাহাত বাড়ির নং : n0003 বয়স : 58 লিঙ্গ : পুরুষ	ফটো উপলব্ধ
544	WB/34/239/312458	নাম : দিলীপ মাহাত পিতার নাম : লালু মাহাত বাড়ির নং : n0004 বয়স : 66 লিঙ্গ : পুরুষ	ফটো উপলব্ধ	545	WIT1349703	নাম : সুনীল মাহাত পিতার নাম : দিলীপ মাহাত বাড়ির নং : n0004 বয়স : 34 লিঙ্গ : পুরুষ	ফটো উপলব্ধ	546	WIT1720648	নাম : ওম প্রকাশ মাহাত পিতার নাম : শ্রীচন্দ্র মাহাত বাড়ির নং : n0004 বয়স : 44 লিঙ্গ : পুরুষ	ফটো উপলব্ধ
547	WB/34/239/312340	নাম : চরন মাহাত পিতার নাম : রহিদাস মাহাত বাড়ির নং : n0022 বয়স : 72 লিঙ্গ : পুরুষ	ফটো উপলব্ধ	548	WB/34/239/312408	নাম : সুমিতা মাহাত স্বামীর নাম : গোপাল মাহাত বাড়ির নং : n0021 বয়স : 52 লিঙ্গ : মহিলা	ফটো উপলব্ধ	549	WB/34/239/312223	নাম : ভাদু মাহাত স্বামীর নাম : অর্জুন মাহাত বাড়ির নং : n0020 বয়স : 49 লিঙ্গ : মহিলা	ফটো উপলব্ধ
550	WB/34/239/312404	নাম : সত্যনারায়ন মাহাত পিতার নাম : সনাতন মাহাত বাড়ির নং : n0020 বয়স : 48 লিঙ্গ : পুরুষ	ফটো উপলব্ধ	551	WIT1662089	নাম : কৃষ্ণা মাহাত পিতার নাম : শঙ্কর মাহাত বাড়ির নং : n0020 বয়স : 33 লিঙ্গ : পুরুষ	ফটো উপলব্ধ	552	WIT1237155	নাম : সৌমেন মাহাত পিতার নাম : শঙ্কর মাহাত বাড়ির নং : n0020 বয়স : 37 লিঙ্গ : পুরুষ	ফটো উপলব্ধ
553	WIT1784388	নাম : শিলাবতী মাহাত স্বামীর নাম : বিধান চন্দ্র মাহাত বাড়ির নং : n0020 বয়স : 30 লিঙ্গ : মহিলা	ফটো উপলব্ধ	554	FTZ2966422	নাম : বিধান চন্দ্র মাহাত পিতার নাম : শঙ্কর মাহাত বাড়ির নং : n0020 বয়স : 40 লিঙ্গ : পুরুষ	ফটো উপলব্ধ	555	WB/34/239/312039	নাম : পূর্ণচন্দ্র মাহাত পিতার নাম : গুরপদ মাহাত বাড়ির নং : n0059 বয়স : 47 লিঙ্গ : পুরুষ	ফটো উপলব্ধ
556	WB/34/239/312193	নাম : যোশদা মাহাত স্বামীর নাম : হারাধন মাহাত বাড়ির নং : n0060 বয়স : 73 লিঙ্গ : মহিলা	ফটো উপলব্ধ	557	WIT2624278	নাম : কাশীনাথ মাহাত পিতার নাম : হারাধন মাহাত বাড়ির নং : n0060 বয়স : 57 লিঙ্গ : পুরুষ	ফটো উপলব্ধ	558	WIT1450170	নাম : তারকেশ্বর মাহাত পিতার নাম : কাশীনাথ মাহাত বাড়ির নং : n0060 বয়স : 33 লিঙ্গ : পুরুষ	ফটো উপলব্ধ
559	FTZ2966265	নাম : লতিকা মাহাত স্বামীর নাম : মেঘনাথ মাহাত বাড়ির নং : n0060 বয়স : 39 লিঙ্গ : মহিলা	ফটো উপলব্ধ	560	WIT1236850	নাম : জগন্নাথ মাহাত পিতার নাম : হারাধন মাহাত বাড়ির নং : n0060 বয়স : 41 লিঙ্গ : পুরুষ	ফটো উপলব্ধ	561	WIT0647248	নাম : শ্রীমতি মাহাত স্বামীর নাম : কাশীনাথ মাহাত বাড়ির নং : n0060 বয়স : 51 লিঙ্গ : মহিলা	ফটো উপলব্ধ
562	FTZ2446318	নাম : আছাদী মাহাত স্বামীর নাম : বিজয় মাহাত বাড়ির নং : n0061 বয়স : 52 লিঙ্গ : মহিলা	ফটো উপলব্ধ	563	WB/34/239/312215	নাম : মনোহর মাহাত পিতার নাম : দেবু মাহাত বাড়ির নং : n0069 বয়স : 59 লিঙ্গ : পুরুষ	ফটো উপলব্ধ	564	WB/34/239/312349	নাম : পৌরী মাহাত স্বামীর নাম : মনোহর মাহাত বাড়ির নং : n0069 বয়স : 55 লিঙ্গ : মহিলা	ফটো উপলব্ধ
565	FTZ2699890	নাম : রামনাথ মাহাত পিতার নাম : মনোহর মাহাত বাড়ির নং : n0069 বয়স : 39 লিঙ্গ : পুরুষ	ফটো উপলব্ধ	566	WIT1662923	নাম : হেমলতা মাহাত স্বামীর নাম : রামনাথ মাহাত বাড়ির নং : n0069 বয়স : 32 লিঙ্গ : মহিলা	ফটো উপলব্ধ	567	WB/34/239/312350	নাম : সুন্দরা মাহাত স্বামীর নাম : দিবাকর মাহাত বাড়ির নং : n0069 বয়স : 52 লিঙ্গ : মহিলা	ফটো উপলব্ধ
568	WIT1237957	নাম : বুড়ি মাহাত স্বামীর নাম : নিমাই মাহাত বাড়ির নং : n0069 বয়স : 42 লিঙ্গ : মহিলা	ফটো উপলব্ধ	569	FTZ2699791	নাম : অলকা মাহাত স্বামীর নাম : বিকাশ মাহাত বাড়ির নং : n0070 বয়স : 43 লিঙ্গ : মহিলা	ফটো উপলব্ধ	570	WIT2632701	নাম : বিক্রম মাহাতো পিতার নাম : বিকাশ মাহাতো বাড়ির নং : খেজুরিয়া দংগা বয়স : 23 লিঙ্গ : পুরুষ	ফটো উপলব্ধ



বিধানসভা নির্বাচনক্ষেত্রের নং, নাম : 242-পূর্বলিয়া
ভাগ নং, নাম : 1-পূর্বলিয়া পৌরসভা ওয়ার্ড নং 18 (আংশিক).

571	WB/34/239/312475	নাম : রবীন্দ্রনাথ মাহাত পিতার নাম: শম্ভু মাহাত বাড়ির নং : n0079 বয়স : 46 লিঙ্গ : পুরুষ	ফটো উপলব্ধ	572	WIT1784701	নাম : অসীত মাহাত পিতার নাম: দেবু মাহাত বাড়ির নং : n0081 বয়স : 29 লিঙ্গ : পুরুষ	ফটো উপলব্ধ	573	WB/34/239/312172	নাম : শান্তিরাম মাহাত পিতার নাম: ঈশান মাহাত বাড়ির নং : n0107 বয়স : 75 লিঙ্গ : পুরুষ	ফটো উপলব্ধ
574	FTZ2446383	নাম : বৃন্দাবন মাহাত পিতার নাম: শান্তিরাম মাহাত বাড়ির নং : n0107 বয়স : 48 লিঙ্গ : পুরুষ	ফটো উপলব্ধ	575	WIT1662451	নাম : রিকু মাহাত স্বামীর নাম: বৃন্দাবন মাহাত বাড়ির নং : n0107 বয়স : 30 লিঙ্গ : মহিলা	ফটো উপলব্ধ	576	FTZ2446391	নাম : সঞ্জয় মাহাতো পিতার নাম: রঞ্জিত মাহাত বাড়ির নং : n0107 বয়স : 44 লিঙ্গ : পুরুষ	ফটো উপলব্ধ
577	WIT1236918	নাম : কার্তিক মাহাত পিতার নাম: রঞ্জিত মাহাত বাড়ির নং : n0107 বয়স : 36 লিঙ্গ : পুরুষ	ফটো উপলব্ধ	578	WIT1237395	নাম : স্বপন মাহাত পিতার নাম: পল্টু মাহাত বাড়ির নং : n0215 বয়স : 43 লিঙ্গ : পুরুষ	ফটো উপলব্ধ	579	FTZ2699817	নাম : শিবানী মাহাত স্বামীর নাম: স্বপন মাহাত বাড়ির নং : n0215 বয়স : 39 লিঙ্গ : মহিলা	ফটো উপলব্ধ
580	WIT1823525	নাম : মঙ্গলী পাত্র মাহালী স্বামীর নাম: সুরজিৎ পাত্র মাহালী বাড়ির নং : n0226 বয়স : 35 লিঙ্গ : মহিলা	ফটো উপলব্ধ	581	WIT1309426	নাম : সুমি মাহালী স্বামীর নাম: অভিজিৎ মাহালী বাড়ির নং : নং 000 বয়স : 38 লিঙ্গ : মহিলা	ফটো উপলব্ধ	582	WIT1480474	নাম : অমৃত মাহাত পিতার নাম: মনোহর মাহাত বাড়ির নং : n0272 বয়স : 33 লিঙ্গ : পুরুষ	ফটো উপলব্ধ
583	WIT1994086	নাম : কীর্তন মাহাত পিতার নাম: সুবল মাহাত বাড়ির নং : n0054 বয়স : 30 লিঙ্গ : পুরুষ	ফটো উপলব্ধ	584	WIT1993575	নাম : জবা মাহাত স্বামীর নাম: ভোলানাথ মাহাত বাড়ির নং : n0003 বয়স : 37 লিঙ্গ : মহিলা	ফটো উপলব্ধ	585	FTZ2699809	নাম : শিখা মাহাত স্বামীর নাম: তপন মাহাত বাড়ির নং : n0031 বয়স : 46 লিঙ্গ : মহিলা	ফটো উপলব্ধ
586	WB/34/239/312315	নাম : তপন মাহাত পিতার নাম: পল্টু মাহাত বাড়ির নং : n0031 বয়স : 46 লিঙ্গ : পুরুষ	ফটো উপলব্ধ	587	WB/34/239/312156	নাম : লালবাবু মাহাত পিতার নাম: গৌড়ের মাহাত বাড়ির নং : n0032 বয়স : 49 লিঙ্গ : পুরুষ	ফটো উপলব্ধ	588	WB/34/239/312351	নাম : অনিতা মাহাত স্বামীর নাম: লালবাবু মাহাত বাড়ির নং : n0032 বয়স : 47 লিঙ্গ : মহিলা	ফটো উপলব্ধ
589	WB/34/239/312256	নাম : অজিত মাহাত পিতার নাম: গৌড়ের মাহাত বাড়ির নং : n0032 বয়স : 46 লিঙ্গ : পুরুষ	ফটো উপলব্ধ	590	FTZ2699833	নাম : কালিপদ মাহাত পিতার নাম: সনাতন মাহাত বাড়ির নং : n0034 বয়স : 45 লিঙ্গ : পুরুষ	ফটো উপলব্ধ	591	WB/34/239/312373	নাম : শীতলা মাহাত স্বামীর নাম: কৃষ্ণ মাহাত বাড়ির নং : n0010 বয়স : 73 লিঙ্গ : মহিলা	ফটো উপলব্ধ
592	WIT2706893	নাম : সোমনাথ মাহাত পিতার নাম: কৃষ্ণ চন্দ্র মাহাত বাড়ির নং : n0010 বয়স : 54 লিঙ্গ : পুরুষ	ফটো উপলব্ধ	593	WB/34/239/312282	নাম : বিশ্বনাথ মাহাত পিতার নাম: কৃষ্ণ চন্দ্র মাহাত বাড়ির নং : n0010 বয়স : 58 লিঙ্গ : পুরুষ	ফটো উপলব্ধ	594	FTZ2966174	নাম : আরতী মাহাত পিতার নাম: সুরেশ চন্দ্র মাহাত বাড়ির নং : n0012 বয়স : 55 লিঙ্গ : মহিলা	ফটো উপলব্ধ
595	FTZ2446888	নাম : অরুণ মাহাত পিতার নাম: সুরেশ মাহাত বাড়ির নং : n0012 বয়স : 47 লিঙ্গ : পুরুষ	ফটো উপলব্ধ	596	WB/34/239/312091	নাম : মানিক মাহাত পিতার নাম: ঠেলু মাহাত বাড়ির নং : n0013 বয়স : 50 লিঙ্গ : পুরুষ	ফটো উপলব্ধ	597	WB/34/239/312565	নাম : বিসকা মাহাত স্বামীর নাম: কল্যান মাহাত বাড়ির নং : n0014 বয়স : 66 লিঙ্গ : মহিলা	ফটো উপলব্ধ
598	WB/34/239/312185	নাম : রবীন মাহাত পিতার নাম: নারায়ন মাহাত বাড়ির নং : n0015 বয়স : 62 লিঙ্গ : পুরুষ	ফটো উপলব্ধ	599	FTZ1412220	নাম : তুলোসী মাহাত স্বামীর নাম: রবীন মাহাত বাড়ির নং : n0015 বয়স : 53 লিঙ্গ : মহিলা	ফটো উপলব্ধ	600	WB/34/239/312421	নাম : শ্যামলী মাহাত স্বামীর নাম: কৃষ্ণ মাহাত বাড়ির নং : n0008 বয়স : 67 লিঙ্গ : মহিলা	ফটো উপলব্ধ



বিধানসভা নির্বাচনক্ষেত্রের নং, নাম : 242-পূর্বলিয়া
ভাগ নং, নাম : 1-পূর্বলিয়া পৌরসভা ওয়ার্ড নং 18 (আংশিক).

601	WB/34/239/312275	নাম : পঞ্চানন মাহাত পিতার নাম: কৃষ্ণ মাহাত বাড়ির নং : n0008 বয়স : 46 লিঙ্গ : পুরুষ	ফটো উপলব্ধ	602	FTZ2446243	নাম : ববী মাহাত স্বামীর নাম: পঞ্চানন মাহাত বাড়ির নং : n0008 বয়স : 44 লিঙ্গ : মহিলা	ফটো উপলব্ধ	603	FTZ2966463	নাম : নিরঞ্জন মাহাত পিতার নাম: কৃষ্ণ মাহাত বাড়ির নং : n0008 বয়স : 43 লিঙ্গ : পুরুষ	ফটো উপলব্ধ
604	WIT1349620	নাম : গঙ্গা মাহাত স্বামীর নাম: নিরঞ্জন মাহাত বাড়ির নং : n0008 বয়স : 35 লিঙ্গ : মহিলা	ফটো উপলব্ধ	605	WIT1237031	নাম : ধঞ্জু মাহাত মায়ের নাম: শ্যামলা মাহাত বাড়ির নং : n0008 বয়স : 48 লিঙ্গ : পুরুষ	ফটো উপলব্ধ	606	WIT1543545	নাম : মগন মাহাত পিতার নাম: সিমন্ত মাহাত বাড়ির নং : n0009 বয়স : 31 লিঙ্গ : পুরুষ	ফটো উপলব্ধ
607	WIT0647008	নাম : ছায়ারানী মাহাত পিতার নাম: তুলসীরাম মাহাত বাড়ির নং : n0015 বয়স : 44 লিঙ্গ : মহিলা	ফটো উপলব্ধ	608	FTZ2446201	নাম : অনুপকুমার মাহাত পিতার নাম: তুলসীরাম মাহাত বাড়ির নং : n0015 বয়স : 41 লিঙ্গ : পুরুষ	ফটো উপলব্ধ	609	WIT2629202	নাম : অমৃত মাহাত পিতার নাম: রবীন মাহাত বাড়ির নং : 00 বয়স : 22 লিঙ্গ : পুরুষ	ফটো উপলব্ধ
610	WB/34/239/312360	নাম : খুদিরাম মাহাত পিতার নাম: ঝাড় মাহাত বাড়ির নং : n0016 বয়স : 71 লিঙ্গ : মহিলা	ফটো উপলব্ধ	611	WB/34/239/312456	নাম : শিতু মাহাত স্বামীর নাম: ফুদিরাম মাহাত বাড়ির নং : n0016 বয়স : 64 লিঙ্গ : মহিলা	ফটো উপলব্ধ	612	WIT1784446	নাম : কাজল মাহাত স্বামীর নাম: নীলকমল মাহাত বাড়ির নং : n0034 বয়স : 31 লিঙ্গ : মহিলা	ফটো উপলব্ধ
613	WB/34/239/312567	নাম : নাড় মাহাত পিতার নাম: কালিরাম মাহাত বাড়ির নং : n0037 বয়স : 70 লিঙ্গ : পুরুষ	ফটো উপলব্ধ	614	WIT1662097	নাম : হীরালাল মাহাত পিতার নাম: নাড় গোপাল মাহাত বাড়ির নং : n0037 বয়স : 32 লিঙ্গ : পুরুষ	ফটো উপলব্ধ	615	WIT2573525	নাম : য়েনকা সূত্রধর স্বামীর নাম: সূজিত সূত্রধর বাড়ির নং : নং 00 বয়স : 30 লিঙ্গ : মহিলা	ফটো উপলব্ধ
616	WIT2618296	নাম : সুভাষ মাহাত পিতার নাম: সিতেন মাহাত বাড়ির নং : আই এল04/2 বয়স : 24 লিঙ্গ : পুরুষ	ফটো উপলব্ধ	617	WIT2573541	নাম : দীনবন্ধু মাহাত পিতার নাম: উত্তম মাহাত বাড়ির নং : নং 00 বয়স : 23 লিঙ্গ : পুরুষ	ফটো উপলব্ধ	618	WB/34/239/312016	নাম : গোউর মাহাত পিতার নাম: কপ্তি মাহাত বাড়ির নং : n0054 বয়স : 47 লিঙ্গ : পুরুষ	ফটো উপলব্ধ
619	WIT1662113	নাম : দিপঙ্কর মোদক পিতার নাম: জীবন মোদক বাড়ির নং : n0071 বয়স : 31 লিঙ্গ : পুরুষ	ফটো উপলব্ধ	620	WB/34/239/312083	নাম : লেলহী মাহাত স্বামীর নাম: পল্টু মাহাত বাড়ির নং : n0071 বয়স : 64 লিঙ্গ : মহিলা	ফটো উপলব্ধ	621	WIT1980879	নাম : মদন চন্দ্র সহিস পিতার নাম: শ্রাবন সহিস বাড়ির নং : নং 000 বয়স : 63 লিঙ্গ : পুরুষ	ফটো উপলব্ধ
622	WIT1980895	নাম : চম্পা সহিস স্বামীর নাম: মদন চন্দ্র সহিস বাড়ির নং : খন্ডী ভিলা বয়স : 51 লিঙ্গ : মহিলা	ফটো উপলব্ধ	623	WIT1237387	নাম : পিণ্টু মাহাত পিতার নাম: পল্টু মাহাত বাড়ির নং : n0071 বয়স : 43 লিঙ্গ : পুরুষ	ফটো উপলব্ধ	624	WIT1808047	নাম : সুস্মিতা সহিস পিতার নাম: মদন চন্দ্র সহিস বাড়ির নং : খন্ডী ভিলা বয়স : 31 লিঙ্গ : মহিলা	ফটো উপলব্ধ
625	WNM1764976	নাম : পার্বতী রাজোয়াড় পিতার নাম: প্রতুল চন্দ্র রাজোয়াড় বাড়ির নং : নং 000 বয়স : 31 লিঙ্গ : মহিলা	ফটো উপলব্ধ	626	WIT1980887	নাম : সুমিত সহিস পিতার নাম: মদন চন্দ্র সহিস বাড়ির নং : নং 000 বয়স : 28 লিঙ্গ : পুরুষ	ফটো উপলব্ধ	627	WB/34/239/312056	নাম : রাজেন্দ্র মাহাত পিতার নাম: লুল মাহাত বাড়ির নং : n0017 বয়স : 76 লিঙ্গ : পুরুষ	ফটো উপলব্ধ
628	WB/34/239/312279	নাম : কাজল মাহাত স্বামীর নাম: রাজেন্দ্র মাহাত বাড়ির নং : n0017 বয়স : 68 লিঙ্গ : মহিলা	ফটো উপলব্ধ	629	WB/34/239/312617	নাম : নাথুরাম মাহাত পিতার নাম: ধনারাম মাহাত বাড়ির নং : n0018 বয়স : 82 লিঙ্গ : পুরুষ	ফটো উপলব্ধ	630	FTZ2446326	নাম : থুপু মাহাত স্বামীর নাম: নাথুরাম মাহাত বাড়ির নং : n0018 বয়স : 81 লিঙ্গ : মহিলা	ফটো উপলব্ধ



বিধানসভা নির্বাচনক্ষেত্রের নং, নাম : 242-পুরুলিয়া
ভাগ নং, নাম : 1-পুরুলিয়া পৌরসভা ওয়ার্ড নং 18 (আংশিক).

631 নাম : বিশ্বনাথ মাহাত পিতার নাম: নাথুরাম মাহাত বাড়ির নং : n0018 বয়স : 61 লিঙ্গ : পুরুষ	FTZ1411503 ফটো উপলব্ধ	632 নাম : অঞ্জনা মাহাত স্বামীর নাম: বিশ্বনাথ মাহাত বাড়ির নং : n0018 বয়স : 56 লিঙ্গ : মহিলা	WB/34/239/312310 ফটো উপলব্ধ	633 নাম : প্রদীপ মাহাত পিতার নাম: বিশ্বনাথ মাহাত বাড়ির নং : n0018 বয়স : 34 লিঙ্গ : পুরুষ	WIT1349661 ফটো উপলব্ধ
634 নাম : রামু মাহাত পিতার নাম: বিশ্বনাথ মাহাত বাড়ির নং : n0018 বয়স : 31 লিঙ্গ : পুরুষ	WIT1662204 ফটো উপলব্ধ	635 নাম : মণ্ডু কালিন্দী পিতার নাম: সোহন কালিন্দী বাড়ির নং : n0019 বয়স : 50 লিঙ্গ : পুরুষ	FTZ2446169 ফটো উপলব্ধ	636 নাম : যমুনা মাহাত স্বামীর নাম: যষ্টা মাহাত বাড়ির নং : n0022 বয়স : 50 লিঙ্গ : মহিলা	WIT1488436 ফটো উপলব্ধ
637 নাম : তপন মাহাত মায়ের নাম: পদু মাহাত বাড়ির নং : n0023 বয়স : 46 লিঙ্গ : পুরুষ	WIT1236660 ফটো উপলব্ধ	638 নাম : সাবি মাহাত পিতার নাম: নন্দলাল মাহাত বাড়ির নং : n0023 বয়স : 37 লিঙ্গ : মহিলা	WIT1662733 ফটো উপলব্ধ	639 নাম : নেপাল মাহাত পিতার নাম: পরেশ মাহাত বাড়ির নং : n0024 বয়স : 51 লিঙ্গ : পুরুষ	WB/34/239/312600 ফটো উপলব্ধ
640 নাম : রথী মাহাত স্বামীর নাম: নেপাল মাহাত বাড়ির নং : n0024 বয়স : 49 লিঙ্গ : মহিলা	WB/34/239/312409 ফটো উপলব্ধ	641 নাম : দিপাল মাহাত মায়ের নাম: মানু মাহাত বাড়ির নং : n0024 বয়স : 41 লিঙ্গ : পুরুষ	FTZ2846319 ফটো উপলব্ধ	642 নাম : চায়না মাহাত স্বামীর নাম: দিপাল মাহাত বাড়ির নং : n0024 বয়স : 38 লিঙ্গ : মহিলা	WIT1237940 ফটো উপলব্ধ
643 নাম : লাবনী মাহাতো স্বামীর নাম: সৌমেন মাহাত বাড়ির নং : 0000 বয়স : 25 লিঙ্গ : মহিলা	WIT2418051 ফটো উপলব্ধ	644 নাম : নীলেশ কুমার মাহালী পিতার নাম: দীনবন্ধু মাহালী বাড়ির নং : এন0182 বয়স : 30 লিঙ্গ : পুরুষ	WIT1662154 ফটো উপলব্ধ	645 নাম : অতিজিৎ মাহালী পিতার নাম: রাজেন্দ্র নাথ মাহালী বাড়ির নং : ওয়াড নং ১৬ বয়স : 36 লিঙ্গ : পুরুষ	WIT1010636 ফটো উপলব্ধ
646 নাম : পুষ্পা মাহালী স্বামীর নাম: রঘুনন্দন মাহালী বাড়ির নং : নং000 বয়স : 53 লিঙ্গ : মহিলা	WB/34/239/312285 ফটো উপলব্ধ	647 নাম : রঘুনন্দন মাহালী পিতার নাম: সহদেব মাহালী বাড়ির নং : নং000 বয়স : 63 লিঙ্গ : পুরুষ	WB/34/239/312520 ফটো উপলব্ধ	648 নাম : স্বপ্না মাহালী স্বামীর নাম: দীনবন্ধু মাহালী বাড়ির নং : 579 বয়স : 53 লিঙ্গ : মহিলা	WIT2531440 ফটো উপলব্ধ
649 নাম : নবেদু মাহালী পিতার নাম: উমাকান্ত মাহালী বাড়ির নং : n0183 বয়স : 52 লিঙ্গ : পুরুষ	FTZ2446425 ফটো উপলব্ধ	650 নাম : শঙ্করী মাহালী পিতার নাম: উমাকান্ত মাহালী বাড়ির নং : n0183 বয়স : 72 লিঙ্গ : পুরুষ	WIT2320539 ফটো উপলব্ধ	651 নাম : দীনবন্ধু মাহালী পিতার নাম: শুকদেব মাহালী বাড়ির নং : পুরুলিয়া বয়স : 63 লিঙ্গ : পুরুষ	WIT2330686 ফটো উপলব্ধ
652 নাম : চায়না মাহালী স্বামীর নাম: বাবলু মাহালী বাড়ির নং : নং 0000 বয়স : 30 লিঙ্গ : মহিলা	WIT2248961 ফটো উপলব্ধ	653 নাম : অশ্বেষা মাহালী স্বামীর নাম: শুভেন্দু মাহালী বাড়ির নং : n0183 বয়স : 43 লিঙ্গ : মহিলা	WIT1237726 ফটো উপলব্ধ	654 নাম : সিবানী মাহালি স্বামীর নাম: লখিমকান্ত মাহালি বাড়ির নং : নং 000 বয়স : 41 লিঙ্গ : মহিলা	WIT2248748 ফটো উপলব্ধ
655 নাম : শুভঙ্কর মাহালী পিতার নাম: বিজন মাহালী বাড়ির নং : n0051 বয়স : 33 লিঙ্গ : পুরুষ	WIT1237148 ফটো উপলব্ধ	656 নাম : শীলা মাহালী স্বামীর নাম: বন্ধু মাহালী বাড়ির নং : n0168 বয়স : 61 লিঙ্গ : মহিলা	FTZ2446474 ফটো উপলব্ধ	657 নাম : লক্ষ্মী মাহালি মায়ের নাম: যষ্টা মাহালি বাড়ির নং : 000 বয়স : 23 লিঙ্গ : মহিলা	WIT2320828 ফটো উপলব্ধ
658 নাম : সনু মাহালী পিতার নাম: বন্ধু মাহালী বাড়ির নং : n0168 বয়স : 37 লিঙ্গ : পুরুষ	WIT1662337 ফটো উপলব্ধ	659 নাম : মনু মাহালী পিতার নাম: বন্ধু মাহালী বাড়ির নং : n0168 বয়স : 37 লিঙ্গ : পুরুষ	WIT1662345 ফটো উপলব্ধ	660 নাম : প্রথমী মাহালী স্বামীর নাম: বদ্যনাথ মাহালী বাড়ির নং : n0168 বয়স : 58 লিঙ্গ : মহিলা	WB/34/239/312050 ফটো উপলব্ধ



বিধানসভা নির্বাচনক্ষেত্রের নং, নাম : 242-পূর্বলিয়া
ভাগ নং, নাম : 1-পূর্বলিয়া পৌরসভা ওয়ার্ড নং 18 (আংশিক).

661	WIT1662907	ফটো উপলব্ধ	662	FTZ1412469	ফটো উপলব্ধ	663	FTZ2446912	ফটো উপলব্ধ
নাম : বীনা মাহালী স্বামীর নাম: মানিক মাহালী বাড়ির নং : n0176 বয়স : 37 লিঙ্গ : মহিলা			নাম : উষা মাহালী স্বামীর নাম: কিঙ্কর মাহালী বাড়ির নং : n0180 বয়স : 73 লিঙ্গ : মহিলা			নাম : বাবলু মাহালী পিতার নাম: ডমন মাহালী বাড়ির নং : n0183 বয়স : 45 লিঙ্গ : পুরুষ		
664	WIT1662667	ফটো উপলব্ধ	665	WB/34/239/312074	ফটো উপলব্ধ	666	WB/34/239/312254	ফটো উপলব্ধ
নাম : হেলী মাহালী পিতার নাম: মানিক মাহালী বাড়ির নং : n0057 বয়স : 32 লিঙ্গ : মহিলা			নাম : বৈদ্যনাথ মাহালী পিতার নাম: অধ্যা মাহালী বাড়ির নং : n0167 বয়স : 63 লিঙ্গ : পুরুষ			নাম : বঙ্ক মাহালী পিতার নাম: হরিপদ মাহালী বাড়ির নং : n0168 বয়স : 68 লিঙ্গ : পুরুষ		
667	WIT1543511	ফটো উপলব্ধ	668	FTZ2002749	ফটো উপলব্ধ	669	WB/34/239/312238	ফটো উপলব্ধ
নাম : সর্বেশ্বর মাহালী পিতার নাম: বিশ্বেশ্বর মাহালী বাড়ির নং : n0050 বয়স : 33 লিঙ্গ : পুরুষ			নাম : সন্ধ্যারানী মাহালী স্বামীর নাম: শশধর মাহালী বাড়ির নং : n0051 বয়স : 55 লিঙ্গ : মহিলা			নাম : দিবাকর মাহালী পিতার নাম: বিজন মাহালী বাড়ির নং : n0051 বয়স : 49 লিঙ্গ : পুরুষ		
670	WB/34/239/312284	ফটো উপলব্ধ	#2 671	FTZ1522598	ফটো উপলব্ধ	672	FTZ2966141	ফটো উপলব্ধ
নাম : বিনতা মাহালী স্বামীর নাম: জগদীশ মাহালী বাড়ির নং : n0052 বয়স : 60 লিঙ্গ : মহিলা			নাম : সত্যজিৎ পাত্র মাহালী পিতার নাম: জগদীশ পাত্র মাহালী বাড়ির নং : n0052 বয়স : 45 লিঙ্গ : পুরুষ			নাম : অভিজিত পাত্র (মাহালী) পিতার নাম: জগদীশ পাত্র (মাহালী) বাড়ির নং : 00 বয়স : 42 লিঙ্গ : পুরুষ		
673	FTZ2699684	ফটো উপলব্ধ	674	FTZ2446904	ফটো উপলব্ধ	675	FTZ2966133	ফটো উপলব্ধ
নাম : সুরজিৎ পাত্র (মাহালী) পিতার নাম: জগদীশ পাত্র (মাহালী) বাড়ির নং : n0052 বয়স : 41 লিঙ্গ : পুরুষ			নাম : হীরা মাহালী পিতার নাম: কিঙ্কর মাহালী বাড়ির নং : n0052 বয়স : 39 লিঙ্গ : পুরুষ			নাম : সুলোচনা পাত্র (মাহালী) স্বামীর নাম: সত্যজিৎ পাত্র মাহালী বাড়ির নং : n0052 বয়স : 38 লিঙ্গ : মহিলা		
676	WIT1662485	ফটো উপলব্ধ	677	WB/34/239/312425	ফটো উপলব্ধ	678	WIT1349653	ফটো উপলব্ধ
নাম : বিমলা পাত্র(মাহালী) স্বামীর নাম: অভিজিৎ পাত্র(মাহালী) বাড়ির নং : n0052 বয়স : 30 লিঙ্গ : মহিলা			নাম : মানিক মাহালী পিতার নাম: ছুটি মাহালী বাড়ির নং : n0057 বয়স : 68 লিঙ্গ : পুরুষ			নাম : মধুসূদন মাহালী পিতার নাম: মানিক মাহালী বাড়ির নং : n0057 বয়স : 46 লিঙ্গ : পুরুষ		
679	WIT1236983	ফটো উপলব্ধ	680	WIT1994128	ফটো উপলব্ধ	681	WIT1450279	ফটো উপলব্ধ
নাম : হাবু মাহালী পিতার নাম: মানিক মাহালী বাড়ির নং : n0057 বয়স : 35 লিঙ্গ : পুরুষ			নাম : মিতু মাহালী স্বামীর নাম: শুভঙ্কর মাহালী বাড়ির নং : n0051 বয়স : 32 লিঙ্গ : মহিলা			নাম : সোমনাথ মাহালী পিতার নাম: গোপাল মাহালী বাড়ির নং : n0033 বয়স : 35 লিঙ্গ : পুরুষ		
682	WIT1450287	ফটো উপলব্ধ	683	FTZ2966232	ফটো উপলব্ধ	684	WIT0648162	ফটো উপলব্ধ
নাম : ইন্দ্রানী মাহালী স্বামীর নাম: সোমনাথ মাহালী বাড়ির নং : n0033 বয়স : 36 লিঙ্গ : মহিলা			নাম : আদরী মাহালী স্বামীর নাম: লীলু মাহালী বাড়ির নং : n0033 বয়স : 64 লিঙ্গ : মহিলা			নাম : বৃধন মাহালী স্বামীর নাম: চন্ডি মাহালী বাড়ির নং : n0033 বয়স : 43 লিঙ্গ : মহিলা		
685	WB/34/239/312649	ফটো উপলব্ধ	686	FTZ2699908	ফটো উপলব্ধ	687	WIT1662246	ফটো উপলব্ধ
নাম : মালতী মাহালী স্বামীর নাম: ডমন মাহালী বাড়ির নং : n0042 বয়স : 64 লিঙ্গ : মহিলা			নাম : লক্ষীকান্ত মাহালী মায়ের নাম: মালতী মাহালী বাড়ির নং : n0042 বয়স : 46 লিঙ্গ : পুরুষ			নাম : হৃদয় মাহালী মায়ের নাম: মালতী মাহালী বাড়ির নং : n0042 বয়স : 33 লিঙ্গ : পুরুষ		
688	WB/34/239/312017	ফটো উপলব্ধ	689	WB/34/239/312022	ফটো উপলব্ধ	690	FTZ2699916	ফটো উপলব্ধ
নাম : বিশ্বেশ্বর মাহালী পিতার নাম: জিতু মাহালী বাড়ির নং : n0050 বয়স : 63 লিঙ্গ : পুরুষ			নাম : সারথী মাহালী স্বামীর নাম: বিশ্বেশ্বর মাহালী বাড়ির নং : n0050 বয়স : 58 লিঙ্গ : মহিলা			নাম : বানেশ্বর মাহালী পিতার নাম: বিশ্বেশ্বর মাহালী বাড়ির নং : n0050 বয়স : 41 লিঙ্গ : পুরুষ		



বিধানসভা নির্বাচনক্ষেত্রের নং, নাম : 242-পূর্বলিয়া
ভাগ নং, নাম : 1-পূর্বলিয়া পৌরসভা ওয়ার্ড নং 18 (আংশিক).

691 নাম : প্রথমী মাহালী স্বামীর নাম: বাবেশ্বর মাহালী বাড়ির নং : n0050 বয়স : 35 লিঙ্গ : মহিলা	WIT1237817 ফটো উপলব্ধ	692 নাম : মহেশ মাহালী পিতার নাম: বেদ্যনাথ মাহালী বাড়ির নং : n0167 বয়স : 37 লিঙ্গ : পুরুষ	WIT1349414 ফটো উপলব্ধ	693 নাম : কৃষ্ণেন্দু মাহালী পিতার নাম: উমাকান্ত মাহালী বাড়ির নং : n0183 বয়স : 46 লিঙ্গ : পুরুষ	FTZ1556372 ফটো উপলব্ধ
694 নাম : মৌসুমী নন্দী মাহালী স্বামীর নাম: কৃষ্ণেন্দু মাহালী বাড়ির নং : n0183 বয়স : 36 লিঙ্গ : মহিলা	WIT1237734 ফটো উপলব্ধ	695 নাম : জ্যোৎস্না মাহালী স্বামীর নাম: দিবাকর মাহালী বাড়ির নং : n0051 বয়স : 50 লিঙ্গ : মহিলা	WIT1662618 ফটো উপলব্ধ	696 নাম : উষারানী মাহালী স্বামীর নাম: হীরা মাহালী বাড়ির নং : n0052 বয়স : 28 লিঙ্গ : মহিলা	WIT1885318 ফটো উপলব্ধ
697 নাম : ষষ্ঠী মাহালী পিতার নাম: বিশেষ্বর মাহালী বাড়ির নং : n0050 বয়স : 38 লিঙ্গ : মহিলা	WIT1885342 ফটো উপলব্ধ	698 নাম : মহিত সেন পিতার নাম: মতিলাল সেন বাড়ির নং : নং 00 বয়স : 56 লিঙ্গ : পুরুষ	FTZ2443679 ফটো উপলব্ধ	699 নাম : টিংকু সেন স্বামীর নাম: মহিত সেন বাড়ির নং : নং 00 বয়স : 49 লিঙ্গ : মহিলা	FTZ1412477 ফটো উপলব্ধ
700 নাম : মীনা মাহালী স্বামীর নাম: নটবর মাহালী বাড়ির নং : n0051 বয়স : 30 লিঙ্গ : মহিলা	WIT1885623 ফটো উপলব্ধ	701 নাম : ছুটন মাহালী স্বামীর নাম: নকুল মাহালী বাড়ির নং : n0335 বয়স : 66 লিঙ্গ : মহিলা	WIT1993773 ফটো উপলব্ধ	702 নাম : মাধুরী মাহালী স্বামীর নাম: মধুসূদন মাহালী বাড়ির নং : n0057 বয়স : 50 লিঙ্গ : মহিলা	WIT1349570 ফটো উপলব্ধ
703 নাম : মিতিশা মাহালী পিতার নাম: দীনবন্ধু মাহালী বাড়ির নং : n0051 বয়স : 28 লিঙ্গ : মহিলা	WIT1885763 ফটো উপলব্ধ	704 নাম : মীর্টন মাহালী পিতার নাম: বৃধন মাহালী বাড়ির নং : n0330 বয়স : 28 লিঙ্গ : পুরুষ	WIT1928514 ফটো উপলব্ধ	705 নাম : অসিত মিশ্র পিতার নাম: ক্ষিতিশ মিশ্র বাড়ির নং : নং 292 বয়স : 42 লিঙ্গ : পুরুষ	FXP1830876 ফটো উপলব্ধ
706 নাম : মালবিকা মিশ্র (মাহালী) স্বামীর নাম: নবেন্দু মাহালী বাড়ির নং : n0197 বয়স : 54 লিঙ্গ : মহিলা	FTZ2446953 ফটো উপলব্ধ	707 নাম : শিবানী মোডক স্বামীর নাম: মনোহর মোদক বাড়ির নং : নাপিত পারা ওয়ার্ড নং-18 বয়স : 27 লিঙ্গ : মহিলা	WIT2181337 ফটো উপলব্ধ	708 নাম : পুনম কুমারী মোডক স্বামীর নাম: শিব মোডক বাড়ির নং : 0000 বয়স : 25 লিঙ্গ : মহিলা	WIT2321180 ফটো উপলব্ধ
709 নাম : পরেশ মোদক পিতার নাম: আশুতোষ মোদক বাড়ির নং : n0095 বয়স : 46 লিঙ্গ : পুরুষ	FTZ1411560 ফটো উপলব্ধ	710 নাম : রাজেশ কুমার মোদক পিতার নাম: রামপদ মোদক বাড়ির নং : n0068 বয়স : 51 লিঙ্গ : পুরুষ	FTZ1520469 ফটো উপলব্ধ	711 নাম : আভা মোদক স্বামীর নাম: সমির মোদক বাড়ির নং : n0365 বয়স : 50 লিঙ্গ : মহিলা	WIT2018984 ফটো উপলব্ধ
712 নাম : ভবানী মোদক স্বামীর নাম: ধীরেন মোদক বাড়ির নং : 422 বয়স : 50 লিঙ্গ : মহিলা	WIT2247591 ফটো উপলব্ধ	713 নাম : প্রতিমা মোদক স্বামীর নাম: বিশ্বনাথ মোদক বাড়ির নং : নং 000 বয়স : 56 লিঙ্গ : মহিলা	WIT2320521 ফটো উপলব্ধ	714 নাম : রুপু মোদক স্বামীর নাম: মধুর মোদক বাড়ির নং : n0402 বয়স : 52 লিঙ্গ : মহিলা	FTZ2439123 ফটো উপলব্ধ
715 নাম : মেনকা মোদক স্বামীর নাম: দিলীপ মোদক বাড়ির নং : n0403 বয়স : 63 লিঙ্গ : মহিলা	WB/34/239/285237 ফটো উপলব্ধ	716 নাম : সন্তোষী মোদক পিতার নাম: মুকুলী মোদক বাড়ির নং : নং000 বয়স : 25 লিঙ্গ : মহিলা	WIT2516938 ফটো উপলব্ধ	717 নাম : মুকুলী মোদক পিতার নাম: সুবীর মোদক বাড়ির নং : n0169 বয়স : 60 লিঙ্গ : পুরুষ	FTZ1521343 ফটো উপলব্ধ
718 নাম : ললিতা মোদক স্বামীর নাম: অরবিন্দ মোদক বাড়ির নং : 0000 বয়স : 46 লিঙ্গ : মহিলা	KFG2761948 ফটো উপলব্ধ	719 নাম : অজয় মোদক পিতার নাম: পরেশ মোদক বাড়ির নং : 000 বয়স : 24 লিঙ্গ : পুরুষ	WIT2418382 ফটো উপলব্ধ	720 নাম : অরবিন্দ মোদক অন্যান্য: সমীর মোদক বাড়ির নং : ওয়ার্ড নং 16 বয়স : 60 লিঙ্গ : পুরুষ	KFG0435651 ফটো উপলব্ধ



বিধানসভা নির্বাচনক্ষেত্রের নং, নাম : 242-পুৰুলিয়া
ভাগ নং, নাম : 1-পুৰুলিয়া পৌরসভা ওয়ার্ড নং 18 (আংশিক).

721	WIT2562643	নাম : রবীন্দ্রনাথ মোদক পিতার নাম: অরবিন্দ মোদক বাড়ির নং : 01 বয়স : 26 লিঙ্গ : পুরুষ	ফটো উপলব্ধ	722	WIT2209625	নাম : হারাধন মোদক পিতার নাম: রামহরি মোদক বাড়ির নং : n0064 বয়স : 63 লিঙ্গ : পুরুষ	ফটো উপলব্ধ	723	FTZ2446920	নাম : দিনেশ কুমার মোদক পিতার নাম: রামপদ মোদক বাড়ির নং : n0199 বয়স : 40 লিঙ্গ : পুরুষ	ফটো উপলব্ধ
724	WIT2209690	নাম : দিলীপ মোদক পিতার নাম: সহদেব মোদক বাড়ির নং : নং 000 বয়স : 66 লিঙ্গ : পুরুষ	ফটো উপলব্ধ	725	WIT1021336	নাম : সঞ্জিত মোদক পিতার নাম: হারাধন মোদক বাড়ির নং : n0064 বয়স : 35 লিঙ্গ : পুরুষ	ফটো উপলব্ধ	726	WIT2247963	নাম : বিজয় মোডক পিতার নাম: পরেশ মোডক বাড়ির নং : নং 000 বয়স : 26 লিঙ্গ : পুরুষ	ফটো উপলব্ধ
727	WIT2247732	নাম : মঞ্জু মোদক স্বামীর নাম: রাজু মোদক বাড়ির নং : 344 বয়স : 34 লিঙ্গ : মহিলা	ফটো উপলব্ধ	728	WIT2247658	নাম : রাজু মোদক পিতার নাম: ধীরেন মোদক বাড়ির নং : 131 বয়স : 37 লিঙ্গ : পুরুষ	ফটো উপলব্ধ	729	WIT2248391	নাম : শিবু মোদক পিতার নাম: দিলীপ মোদক বাড়ির নং : নং 000 বয়স : 25 লিঙ্গ : পুরুষ	ফটো উপলব্ধ
730	WIT0648568	নাম : অনিতা রাজোয়াড় স্বামীর নাম: হৃদয় রাজোয়াড় বাড়ির নং : n0065 বয়স : 37 লিঙ্গ : মহিলা	ফটো উপলব্ধ	731	WB/34/239/312115	নাম : গীতা মোদক স্বামীর নাম: হারাধন মোদক বাড়ির নং : n0064 বয়স : 55 লিঙ্গ : মহিলা	ফটো উপলব্ধ	732	WB/34/239/177271	নাম : মানু মোদক স্বামীর নাম: রবি মোদক বাড়ির নং : n0230 বয়স : 53 লিঙ্গ : মহিলা	ফটো উপলব্ধ
733	WIT0648576	নাম : নীলকন্ঠ মোদক পিতার নাম: ভূপেন্দ্র মোদক বাড়ির নং : n0218 বয়স : 76 লিঙ্গ : পুরুষ	ফটো উপলব্ধ	734	WIT1993856	নাম : খুবু মোদক স্বামীর নাম: সুনীল মোদক বাড়ির নং : n0072 বয়স : 27 লিঙ্গ : মহিলা	ফটো উপলব্ধ	735	WIT1993807	নাম : টিকু মোদক স্বামীর নাম: আকাশ মোদক বাড়ির নং : n0196 বয়স : 27 লিঙ্গ : মহিলা	ফটো উপলব্ধ
736	WIT1657204	নাম : লক্ষন মোদক পিতার নাম: অনাথ মোদক বাড়ির নং : n0328 বয়স : 40 লিঙ্গ : পুরুষ	ফটো উপলব্ধ	737	WIT1657212	নাম : অঙ্গুরা মোদক স্বামীর নাম: লক্ষন মোদক বাড়ির নং : n0325 বয়স : 38 লিঙ্গ : মহিলা	ফটো উপলব্ধ	738	WB/34/239/312620	নাম : মমতা মোদক স্বামীর নাম: রবি মোদক বাড়ির নং : n0096 বয়স : 53 লিঙ্গ : মহিলা	ফটো উপলব্ধ
739	FTZ2446557	নাম : ময়না মোদক স্বামীর নাম: মুরলি মোদক বাড়ির নং : n0169 বয়স : 50 লিঙ্গ : মহিলা	ফটো উপলব্ধ	740	WIT1237866	নাম : চম্পা মোদক স্বামীর নাম: সুভাষ মোদক বাড়ির নং : n0196 বয়স : 57 লিঙ্গ : মহিলা	ফটো উপলব্ধ	741	FTZ2699957	নাম : মিঠু মোদক স্বামীর নাম: পরেশ চন্দ্র মোদক বাড়ির নং : n0095 বয়স : 40 লিঙ্গ : মহিলা	ফটো উপলব্ধ
742	WIT1885326	নাম : অভিজিৎ মোদক পিতার নাম: সমীর মোদক বাড়ির নং : n0248 বয়স : 28 লিঙ্গ : পুরুষ	ফটো উপলব্ধ	743	WIT1720473	নাম : ফটিক মোদক পিতার নাম: সুধীর মোদক বাড়ির নং : n0349 বয়স : 51 লিঙ্গ : পুরুষ	ফটো উপলব্ধ	744	WIT1781657	নাম : প্রতিমা মোদক স্বামীর নাম: ফটিক মোদক বাড়ির নং : n0347 বয়স : 46 লিঙ্গ : মহিলা	ফটো উপলব্ধ
745	WIT1662196	নাম : আকাশ মোদক পিতার নাম: সুভাষ মোদক বাড়ির নং : n0196 বয়স : 31 লিঙ্গ : পুরুষ	ফটো উপলব্ধ	746	WB/34/239/312263	নাম : কবিতা মোদক স্বামীর নাম: হারাধন মোদক বাড়ির নং : n0064 বয়স : 53 লিঙ্গ : মহিলা	ফটো উপলব্ধ	747	WIT1784511	নাম : সন্ধ্যা মোদক স্বামীর নাম: সঞ্জিত মোদক বাড়ির নং : n0064 বয়স : 30 লিঙ্গ : মহিলা	ফটো উপলব্ধ
748	WB/34/239/312609	নাম : দিলিপ মোদক পিতার নাম: রামহরি মোদক বাড়ির নং : n0064 বয়স : 52 লিঙ্গ : পুরুষ	ফটো উপলব্ধ	749	WIT1784685	নাম : কাঞ্চন মোদক পিতার নাম: দিলিপ মোদক বাড়ির নং : n0064 বয়স : 29 লিঙ্গ : পুরুষ	ফটো উপলব্ধ	750	WIT1237130	নাম : রামপদ মোদক পিতার নাম: নকুল মোদক বাড়ির নং : n0068 বয়স : 73 লিঙ্গ : পুরুষ	ফটো উপলব্ধ



751 নাম : কৃষ্ণাবালা মোদক স্বামীর নাম: রামপদ মোদক বাড়ির নং : n0068 বয়স : 68 লিঙ্গ : মহিলা	WIT1237650 ফটো উপলব্ধ	752 নাম : সুনীল মোদক পিতার নাম: হারাধন মোদক বাড়ির নং : n0072 বয়স : 32 লিঙ্গ : মহিলা	WIT1784727 ফটো উপলব্ধ	753 নাম : গুরুপদ মোদক পিতার নাম: অপিন্দ মোদক বাড়ির নং : n0094 বয়স : 59 লিঙ্গ : পুরুষ	WB/34/239/312693 ফটো উপলব্ধ
754 নাম : কুড়ানী মোদক স্বামীর নাম: গুরুপদ মোদক বাড়ির নং : n0094 বয়স : 56 লিঙ্গ : মহিলা	WB/34/239/312697 ফটো উপলব্ধ	755 নাম : সনাতন মোদক পিতার নাম: গুরুপদ মোদক বাড়ির নং : n0094 বয়স : 40 লিঙ্গ : পুরুষ	WIT1237114 ফটো উপলব্ধ	756 নাম : জ্যোৎস্না মোদক স্বামীর নাম: সনাতন মোদক বাড়ির নং : n0094 বয়স : 38 লিঙ্গ : মহিলা	WIT1237668 ফটো উপলব্ধ
757 নাম : ধনঞ্জয় মোদক পিতার নাম: গুরুপদ মোদক বাড়ির নং : n0094 বয়স : 37 লিঙ্গ : পুরুষ	WIT1236678 ফটো উপলব্ধ	758 নাম : লক্ষী মোদক স্বামীর নাম: দিলীপ মোদক বাড়ির নং : n0095 বয়স : 46 লিঙ্গ : মহিলা	WB/34/239/312264 ফটো উপলব্ধ	759 নাম : ভোলানাথ মোদক পিতার নাম: দিলীপ মোদক বাড়ির নং : n0095 বয়স : 36 লিঙ্গ : পুরুষ	WIT1450303 ফটো উপলব্ধ
760 নাম : হৃদয় রাজোয়াড় পিতার নাম: সত্যনারায়ন রাজোয়াড় বাড়ির নং : n0065 বয়স : 50 লিঙ্গ : পুরুষ	FTZ0457184 ফটো উপলব্ধ	761 নাম : পূজা মোদক স্বামীর নাম: ভোলানাথ মোদক বাড়ির নং : n0095 বয়স : 33 লিঙ্গ : মহিলা	WIT1993583 ফটো উপলব্ধ	762 নাম : রঞ্জিত মোদক পিতার নাম: নীলকন্ঠ মোদক বাড়ির নং : n0216 বয়স : 44 লিঙ্গ : পুরুষ	FTZ2699924 ফটো উপলব্ধ
763 নাম : মিনা মোদক স্বামীর নাম: রঞ্জিত মোদক বাড়ির নং : n0216 বয়স : 40 লিঙ্গ : মহিলা	WIT1662634 ফটো উপলব্ধ	764 নাম : গায়ত্রী মোদক পিতার নাম: নীলকন্ঠ মোদক বাড়ির নং : n0217 বয়স : 66 লিঙ্গ : মহিলা	WIT0648527 ফটো উপলব্ধ	765 নাম : সমীর মোদক পিতার নাম: সুবল মোদক বাড়ির নং : n0248 বয়স : 53 লিঙ্গ : পুরুষ	WIT1236991 ফটো উপলব্ধ
766 নাম : সম্পদ যোগী পিতার নাম: ধনঞ্জয় যোগী বাড়ির নং : n0357 বয়স : 62 লিঙ্গ : পুরুষ	FTZ2841476 ফটো উপলব্ধ	767 নাম : অনুরাধা যোগী স্বামীর নাম: সম্পদ যোগী বাড়ির নং : n0354 বয়স : 56 লিঙ্গ : মহিলা	FTZ0429829 ফটো উপলব্ধ	768 নাম : অমাবতী যোগী স্বামীর নাম: কিরীটীভূষণ যোগী বাড়ির নং : n0312 বয়স : 76 লিঙ্গ : মহিলা	WB/34/239/012013 ফটো উপলব্ধ
769 নাম : হারু রজক পিতার নাম: বাটুল রজক বাড়ির নং : n0251 বয়স : 39 লিঙ্গ : পুরুষ	WIT1662352 ফটো উপলব্ধ	770 নাম : নমিতা রজক স্বামীর নাম: হারু রজক বাড়ির নং : n0251 বয়স : 34 লিঙ্গ : মহিলা	WIT1237676 ফটো উপলব্ধ	771 নাম : গণেশ রয় অন্যান্য: মমতা মোডক বাড়ির নং : 000 বয়স : 50 লিঙ্গ : পুরুষ	WIT2321842 ফটো উপলব্ধ
772 নাম : আরতী রাউৎ পিতার নাম: গঙ্গা রাউৎ বাড়ির নং : n0250 বয়স : 59 লিঙ্গ : মহিলা	WIT1236876 ফটো উপলব্ধ	773 নাম : শ্যামাপদ রাউত পিতার নাম: খুদিরাম রাউত বাড়ির নং : n0067 বয়স : 60 লিঙ্গ : পুরুষ	FTZ1411107 ফটো উপলব্ধ	774 নাম : রেবা রাউত স্বামীর নাম: শ্যামাপদ রাউত বাড়ির নং : n0067 বয়স : 51 লিঙ্গ : মহিলা	WB/34/239/312230 ফটো উপলব্ধ
775 নাম : বামাপদ রাউত পিতার নাম: খুদিরাম রাউত বাড়ির নং : n0067 বয়স : 56 লিঙ্গ : পুরুষ	WB/34/239/312187 ফটো উপলব্ধ	776 নাম : জ্যোত্স্না রাউত স্বামীর নাম: বামাপদ রাউত বাড়ির নং : n0067 বয়স : 50 লিঙ্গ : মহিলা	WB/34/239/312241 ফটো উপলব্ধ	777 নাম : গণেশ রাউত পিতার নাম: খুদিরাম রাউত বাড়ির নং : n0067 বয়স : 47 লিঙ্গ : পুরুষ	FTZ2700011 ফটো উপলব্ধ
778 নাম : মনু রাউত পিতার নাম: খুদিরাম রাউত বাড়ির নং : n0067 বয়স : 38 লিঙ্গ : পুরুষ	FTZ2700003 ফটো উপলব্ধ	779 নাম : বেলা রাউত স্বামীর নাম: রবীন্দ্রনাথ রাউত বাড়ির নং : n0067 বয়স : 46 লিঙ্গ : মহিলা	WIT1349430 ফটো উপলব্ধ	780 নাম : তাপস রাউত পিতার নাম: শ্যামাপদ রাউত বাড়ির নং : n0067 বয়স : 31 লিঙ্গ : পুরুষ	WIT1662683 ফটো উপলব্ধ



781	WIT1885284	782	FTZ1412329	783	WB/34/239/312593
নাম : সঙ্গীতা কর্মকার রাউৎ স্বামীর নাম: তিনকড়ি রাউৎ বাড়ির নং : n0067 বয়স : 34 লিঙ্গ : মহিলা	ফটো উপলব্ধ	নাম : তিনকড়ি রাউৎ পিতার নাম: খুদিরাম রাউৎ বাড়ির নং : n0067 বয়স : 53 লিঙ্গ : পুরুষ	ফটো উপলব্ধ	নাম : রবীন্দ্রনাথ রাউৎ পিতার নাম: খুদিরাম রাউৎ বাড়ির নং : n0067 বয়স : 54 লিঙ্গ : পুরুষ	ফটো উপলব্ধ
784	WIT2321552	785	WIT2321610	786	WIT2321735
নাম : অমিত রাজওয়ার পিতার নাম: অজিত রাজওয়ার বাড়ির নং : 000 বয়স : 23 লিঙ্গ : পুরুষ	ফটো উপলব্ধ	নাম : নৃপেন রাজওয়ার পিতার নাম: রবিলোচন রাজওয়ার বাড়ির নং : 000 বয়স : 23 লিঙ্গ : পুরুষ	ফটো উপলব্ধ	নাম : রাহুল রাজওয়ার পিতার নাম: গোপাল রাজওয়ার বাড়ির নং : 000 বয়স : 23 লিঙ্গ : পুরুষ	ফটো উপলব্ধ
787	WIT2248516	788	WIT2320968	789	WIT1237510
নাম : রাধারানী রাজোয়াড় পিতার নাম: গোবিন্দ রাজোয়াড় বাড়ির নং : নং 000 বয়স : 32 লিঙ্গ : মহিলা	ফটো উপলব্ধ	নাম : উমা রাজওয়ার পিতার নাম: অজিত রাজওয়ার বাড়ির নং : 000 বয়স : 23 লিঙ্গ : মহিলা	ফটো উপলব্ধ	নাম : সুনিতা রাজোয়াড় পিতার নাম: শিবু রাজোয়াড় বাড়ির নং : n0087 বয়স : 36 লিঙ্গ : মহিলা	ফটো উপলব্ধ
790	WIT1237528	791	FTZ2699999	792	FTZ2446623
নাম : সন্তোষী রাজোয়াড় পিতার নাম: শিবু রাজোয়াড় বাড়ির নং : n0087 বয়স : 38 লিঙ্গ : মহিলা	ফটো উপলব্ধ	নাম : গোলাপী রাজোয়াড় স্বামীর নাম: গনেশ রাজোয়াড় বাড়ির নং : n0087 বয়স : 42 লিঙ্গ : মহিলা	ফটো উপলব্ধ	নাম : কার্তিক রাজোয়াড় পিতার নাম: শিবু রাজোয়াড় বাড়ির নং : n0087 বয়স : 50 লিঙ্গ : পুরুষ	ফটো উপলব্ধ
793	WB/34/239/312551	794	WIT1236835	795	WIT1236728
নাম : গণেশ রাজোয়াড় পিতার নাম: শিবু রাজোয়াড় বাড়ির নং : n0087 বয়স : 54 লিঙ্গ : পুরুষ	ফটো উপলব্ধ	নাম : রঞ্জিত রাজোয়ার পিতার নাম: সাগর রাজোয়ার বাড়ির নং : n0078 বয়স : 35 লিঙ্গ : পুরুষ	ফটো উপলব্ধ	নাম : প্রসেনজিৎ রাজোয়ার পিতার নাম: জাগর রাজোয়ার বাড়ির নং : n0078 বয়স : 37 লিঙ্গ : পুরুষ	ফটো উপলব্ধ
796	WB/34/239/312531	797	WB/34/239/312402	798	FTZ2446581
নাম : রবিলোচন রাজোয়াড় পিতার নাম: বিপতী রাজোয়াড় বাড়ির নং : n0078 বয়স : 47 লিঙ্গ : মহিলা	ফটো উপলব্ধ	নাম : গান্ধি রাজোয়াড় স্বামীর নাম: জাগর রাজোয়াড় বাড়ির নং : n0078 বয়স : 48 লিঙ্গ : মহিলা	ফটো উপলব্ধ	নাম : জাগর রাজোয়াড় পিতার নাম: বিপতী রাজোয়াড় বাড়ির নং : n0078 বয়স : 52 লিঙ্গ : পুরুষ	ফটো উপলব্ধ
799	FTZ2699973	800	WB/34/239/312403	801	WB/34/239/312682
নাম : সঞ্জীব রাজোয়াড় পিতার নাম: সাগর রাজোয়াড় বাড়ির নং : n0078 বয়স : 40 লিঙ্গ : পুরুষ	ফটো উপলব্ধ	নাম : বৃধন রাজোয়াড় স্বামীর নাম: সাগর রাজোয়াড় বাড়ির নং : n0078 বয়স : 56 লিঙ্গ : মহিলা	ফটো উপলব্ধ	নাম : সাগর রাজোয়াড় পিতার নাম: বিপতী রাজোয়াড় বাড়ির নং : n0078 বয়স : 62 লিঙ্গ : পুরুষ	ফটো উপলব্ধ
802	WIT2169472	803	WB/34/239/312108	804	FTZ2966554
নাম : সন্ধ্যা রাজোয়াড় স্বামীর নাম: সত্যনারায়ন রাজোয়াড় বাড়ির নং : n0062 বয়স : 70 লিঙ্গ : মহিলা	ফটো উপলব্ধ	নাম : অবনী রাজোয়াড় পিতার নাম: শ্রীপতি রাজোয়াড় বাড়ির নং : n0073 বয়স : 56 লিঙ্গ : পুরুষ	ফটো উপলব্ধ	নাম : আশা রাজোয়াড় স্বামীর নাম: রবীলোচন রাজোয়াড় বাড়ির নং : n0078 বয়স : 41 লিঙ্গ : মহিলা	ফটো উপলব্ধ
805	WIT1993914	806	WIT1348507	807	WIT2418358
নাম : চিরঞ্জিৎ রাজোয়াড় পিতার নাম: জাগর রাজোয়াড় বাড়ির নং : n0078 বয়স : 27 লিঙ্গ : পুরুষ	ফটো উপলব্ধ	নাম : সীমা রাজোয়াড় পিতার নাম: কুকু রাজোয়াড় বাড়ির নং : n0314 বয়স : 56 লিঙ্গ : মহিলা	ফটো উপলব্ধ	নাম : পিঙ্কি রাজোয়াড় স্বামীর নাম: প্রসেনজীৎ রাজোয়াড় বাড়ির নং : 0000 বয়স : 25 লিঙ্গ : মহিলা	ফটো উপলব্ধ
808	WIT2516813	809	WIT2516821	810	WIT2516847
নাম : রাহুল রাজোয়াড় পিতার নাম: কানাই রাজোয়াড় বাড়ির নং : নং000 বয়স : 22 লিঙ্গ : পুরুষ	ফটো উপলব্ধ	নাম : গোপী রাজোয়াড় পিতার নাম: বাণেশ্বর রাজোয়াড় বাড়ির নং : নং000 বয়স : 25 লিঙ্গ : পুরুষ	ফটো উপলব্ধ	নাম : কিষণ রাজোয়াড় পিতার নাম: বলাই রাজোয়াড় বাড়ির নং : নং000 বয়স : 24 লিঙ্গ : পুরুষ	ফটো উপলব্ধ



811	FTZ2699981	নাম : গীতা রাজোয়াড় স্বামীর নাম: অবনী রাজোয়াড় বাড়ির নং : n0073 বয়স : 46 লিঙ্গ : মহিলা	ফটো উপলব্ধ	812	WIT2005692	নাম : সেনু রাজোয়াড় পিতার নাম: প্রদীপ রাজোয়াড় বাড়ির নং : রেনে রোড বয়স : 27 লিঙ্গ : পুরুষ	ফটো উপলব্ধ	813	WIT1885755	নাম : ছবি রাজোয়াড় স্বামীর নাম: সঞ্জীব রাজোয়াড় বাড়ির নং : n0035 বয়স : 32 লিঙ্গ : মহিলা	ফটো উপলব্ধ
814	WIT1993815	নাম : পার্বতী রাজোয়াড় স্বামীর নাম: মিতুন রাজোয়াড় বাড়ির নং : n0128 বয়স : 29 লিঙ্গ : মহিলা	ফটো উপলব্ধ	815	WB/34/239/312353	নাম : মালতী রাজোয়াড় স্বামীর নাম: অজিত রাজোয়াড় বাড়ির নং : n0073 বয়স : 54 লিঙ্গ : মহিলা	ফটো উপলব্ধ	816	FTZ2446573	নাম : কাজলা রাজোয়াড় স্বামীর নাম: ফনি রাজোয়াড় বাড়ির নং : n0066 বয়স : 64 লিঙ্গ : মহিলা	ফটো উপলব্ধ
817	WIT0649004	নাম : গিরিধর রাজোয়াড় পিতার নাম: সত্যনারায়ন রাজোয়াড় বাড়ির নং : n0062 বয়স : 36 লিঙ্গ : পুরুষ	ফটো উপলব্ধ	818	WB/34/239/312212	নাম : সুমিত্রা রাজোয়াড় স্বামীর নাম: মধুর রাজোয়াড় বাড়ির নং : n0045 বয়স : 56 লিঙ্গ : মহিলা	ফটো উপলব্ধ	819	WIT2397768	নাম : প্রদীপ রাজওয়ার পিতার নাম: বিরু রাজোয়াড় বাড়ির নং : n0035 বয়স : 50 লিঙ্গ : পুরুষ	ফটো উপলব্ধ
820	WB/34/239/312398	নাম : চম্পা রাজোয়াড় স্বামীর নাম: বানেশ্বর রাজোয়াড় বাড়ির নং : n0035 বয়স : 47 লিঙ্গ : মহিলা	ফটো উপলব্ধ	821	FTZ1546324	নাম : তারা রাজোয়াড় স্বামীর নাম: ভীষ্মদেব রাজোয়াড় বাড়ির নং : নং 000 বয়স : 51 লিঙ্গ : মহিলা	ফটো উপলব্ধ	822	WIT2248110	নাম : সুজাতা রাজোয়াড় পিতার নাম: গোপাল রাজোয়াড় বাড়ির নং : নং 000 বয়স : 26 লিঙ্গ : মহিলা	ফটো উপলব্ধ
823	WIT2169480	নাম : সত্যনারায়ন রাজোয়াড় পিতার নাম: জয়নাথ রাজোয়াড় বাড়ির নং : n0062 বয়স : 78 লিঙ্গ : পুরুষ	ফটো উপলব্ধ	824	WIT2247641	নাম : অরুণ রাজোয়াড় পিতার নাম: কাংকু রাজোয়াড় বাড়ির নং : 121 বয়স : 26 লিঙ্গ : পুরুষ	ফটো উপলব্ধ	825	WIT2248250	নাম : অর্চনা রাজোয়াড় পিতার নাম: গণেশ রাজোয়াড় বাড়ির নং : নং 000 বয়স : 25 লিঙ্গ : মহিলা	ফটো উপলব্ধ
826	WB/34/239/312014	নাম : নাগর রাজোয়াড় পিতার নাম: বিপতী রাজোয়াড় বাড়ির নং : n0028 বয়স : 53 লিঙ্গ : পুরুষ	ফটো উপলব্ধ	827	FTZ1411404	নাম : ফেলী রাজোয়াড় স্বামীর নাম: নাগর রাজোয়াড় বাড়ির নং : n0028 বয়স : 47 লিঙ্গ : মহিলা	ফটো উপলব্ধ	828	FTZ2446599	নাম : বলাই রাজোয়াড় পিতার নাম: সনাতন রাজোয়াড় বাড়ির নং : n0035 বয়স : 48 লিঙ্গ : পুরুষ	ফটো উপলব্ধ
829	WIT1237700	নাম : শিবানী রাজোয়াড় স্বামীর নাম: বলাই রাজোয়াড় বাড়ির নং : n0035 বয়স : 41 লিঙ্গ : মহিলা	ফটো উপলব্ধ	830	WB/34/239/312383	নাম : শান্তি রাজোয়াড় স্বামীর নাম: অনিল রাজোয়াড় বাড়ির নং : n0066 বয়স : 72 লিঙ্গ : মহিলা	ফটো উপলব্ধ	831	WB/34/239/312307	নাম : গোপাল রাজোয়াড় পিতার নাম: অনিল রাজোয়াড় বাড়ির নং : n0066 বয়স : 51 লিঙ্গ : পুরুষ	ফটো উপলব্ধ
832	FTZ2699965	নাম : রেবতী রাজোয়াড় স্বামীর নাম: নেপাল রাজোয়াড় বাড়ির নং : n0066 বয়স : 44 লিঙ্গ : মহিলা	ফটো উপলব্ধ	833	WIT1662311	নাম : রঞ্জিত রাজোয়াড় পিতার নাম: ফনি রাজোয়াড় বাড়ির নং : n0066 বয়স : 32 লিঙ্গ : পুরুষ	ফটো উপলব্ধ	834	WIT1662006	নাম : প্রসেনজিৎ রাজোয়াড় পিতার নাম: ফনি রাজোয়াড় বাড়ির নং : n0066 বয়স : 30 লিঙ্গ : পুরুষ	ফটো উপলব্ধ
835	WIT1236710	নাম : গোবিন্দ রাজোয়ার পিতার নাম: ফনিভূষন রাজোয়ার বাড়ির নং : n0066 বয়স : 36 লিঙ্গ : পুরুষ	ফটো উপলব্ধ	836	WB/34/239/312494	নাম : অজিত রাজোয়াড় পিতার নাম: শ্রীপতি রাজোয়াড় বাড়ির নং : n0073 বয়স : 63 লিঙ্গ : পুরুষ	ফটো উপলব্ধ	837	FTZ2966471	নাম : কানাই রাজোয়াড় পিতার নাম: সনাতন রাজোয়াড় বাড়ির নং : n0035 বয়স : 43 লিঙ্গ : পুরুষ	ফটো উপলব্ধ
838	FTZ2966273	নাম : বাঘু রাজোয়াড় পিতার নাম: সনাতন রাজোয়াড় বাড়ির নং : n0035 বয়স : 39 লিঙ্গ : পুরুষ	ফটো উপলব্ধ	839	WIT1450329	নাম : বাসন্তী রাজোয়াড় স্বামীর নাম: বাঘু রাজোয়াড় বাড়ির নং : n0035 বয়স : 33 লিঙ্গ : মহিলা	ফটো উপলব্ধ	840	WB/34/239/312020	নাম : বানেশ্বর রাজোয়াড় পিতার নাম: বিরু রাজোয়াড় বাড়ির নং : n0035 বয়স : 54 লিঙ্গ : পুরুষ	ফটো উপলব্ধ



বিধানসভা নির্বাচনক্ষেত্রের নং, নাম : 242-পূর্বলিয়া
ভাগ নং, নাম : 1-পূর্বলিয়া পৌরসভা ওয়ার্ড নং 18 (আংশিক).

841	WIT2397784	নাম : পুটল রাজওয়ার স্বামীর নাম: প্রদীপ রাজোয়াড় বাড়ির নং : n0035 বয়স : 44 লিঙ্গ : মহিলা	ফটো উপলব্ধ	842	WIT1784271	নাম : সুশান্ত রাজোয়াড় পিতার নাম: প্রদীপ রাজোয়াড় বাড়ির নং : n0035 বয়স : 29 লিঙ্গ : পুরুষ	ফটো উপলব্ধ	843	FTZ2446631	নাম : মথুর রাজোয়াড় পিতার নাম: কালিপদ রাজোয়াড় বাড়ির নং : n0045 বয়স : 58 লিঙ্গ : পুরুষ	ফটো উপলব্ধ
844	WIT1661990	নাম : বিজয় রাজোয়াড় পিতার নাম: মথুর রাজোয়াড় বাড়ির নং : n0045 বয়স : 30 লিঙ্গ : পুরুষ	ফটো উপলব্ধ	845	WIT2248490	নাম : আকাশ রাজোয়ার পিতার নাম: গণেশ রাজোয়ার বাড়ির নং : নং 000 বয়স : 26 লিঙ্গ : পুরুষ	ফটো উপলব্ধ	846	WIT2248474	নাম : স্বধীক রাজোয়ার পিতার নাম: ভিষদেব রাজওয়ার বাড়ির নং : নং 000 বয়স : 25 লিঙ্গ : পুরুষ	ফটো উপলব্ধ
847	WIT1928548	নাম : গঙ্গা সহিস স্বামীর নাম: খড়ু সহিস বাড়ির নং : n0030 বয়স : 28 লিঙ্গ : মহিলা	ফটো উপলব্ধ	848	WIT2539609	নাম : তমালিকা কর্মকার রাণা স্বামীর নাম: চন্দু মাধব রাণা বাড়ির নং : রেনা রোড বয়স : 21 লিঙ্গ : মহিলা	ফটো উপলব্ধ	849	WIT2541118	নাম : পূজা রাণা স্বামীর নাম: তারক রাণা বাড়ির নং : ওয়ার্ড নং 16 বয়স : 28 লিঙ্গ : মহিলা	ফটো উপলব্ধ
850	WB/34/239/312359	নাম : রবি রানা পিতার নাম: শঙ্কর রানা বাড়ির নং : n0091 বয়স : 54 লিঙ্গ : পুরুষ	ফটো উপলব্ধ	851	WB/34/239/312141	নাম : জবা রানা স্বামীর নাম: রবি রানা বাড়ির নং : n0091 বয়স : 50 লিঙ্গ : মহিলা	ফটো উপলব্ধ	852	FTZ2446656	নাম : জয়ন্তী রানা স্বামীর নাম: বসন্ত রানা বাড়ির নং : n0090 বয়স : 58 লিঙ্গ : মহিলা	ফটো উপলব্ধ
853	FTZ2446649	নাম : বসন্ত রানা পিতার নাম: কুপাসিন্দু রানা বাড়ির নং : n0090 বয়স : 68 লিঙ্গ : পুরুষ	ফটো উপলব্ধ	854	WIT1236926	নাম : তারক রানা পিতার নাম: অনিরুদ্ধ রানা বাড়ির নং : n0088 বয়স : 37 লিঙ্গ : পুরুষ	ফটো উপলব্ধ	855	WB/34/239/312077	নাম : মিঠু রানা স্বামীর নাম: অনিরুদ্ধ রানা বাড়ির নং : n0088 বয়স : 52 লিঙ্গ : মহিলা	ফটো উপলব্ধ
856	WIT1661966	নাম : চন্দ্রমাধব রানা পিতার নাম: রাখহরি রানা বাড়ির নং : n0030 বয়স : 30 লিঙ্গ : পুরুষ	ফটো উপলব্ধ	857	WB/34/239/312135	নাম : মুক্তা রানা স্বামীর নাম: রাখহরি রানা বাড়ির নং : n0030 বয়স : 47 লিঙ্গ : মহিলা	ফটো উপলব্ধ	858	WB/34/239/312058	নাম : রাখহরি রানা পিতার নাম: শঙ্কর রানা বাড়ির নং : n0030 বয়স : 51 লিঙ্গ : পুরুষ	ফটো উপলব্ধ
859	WIT2321263	নাম : কবিতা রৌথ স্বামীর নাম: মনু রৌথ বাড়ির নং : 0000 বয়স : 27 লিঙ্গ : মহিলা	ফটো উপলব্ধ	860	WIT2321800	নাম : ভরুচী রৌথ স্বামীর নাম: গণেশ রৌথ বাড়ির নং : 000 বয়স : 37 লিঙ্গ : মহিলা	ফটো উপলব্ধ	861	WIT1543578	নাম : হারাধন গুত্রধর পিতার নাম: সত্যনারায়ন গুত্রধর বাড়ির নং : n0275 বয়স : 59 লিঙ্গ : পুরুষ	ফটো উপলব্ধ
862	WIT1784339	নাম : রেবতী সূত্রধর স্বামীর নাম: হারু সূত্রধর বাড়ির নং : n0275 বয়স : 53 লিঙ্গ : মহিলা	ফটো উপলব্ধ	863	WIT1885144	নাম : বিজয় সূত্রধর পিতার নাম: হারাধন সূত্রধর বাড়ির নং : n0275 বয়স : 28 লিঙ্গ : পুরুষ	ফটো উপলব্ধ	864	WIT1543529	নাম : সুজয় সূত্রধর পিতার নাম: হারাধন সূত্রধর বাড়ির নং : n0274 বয়স : 31 লিঙ্গ : পুরুষ	ফটো উপলব্ধ
865	WIT1781632	নাম : বাসন্তী সূত্রধর পিতার নাম: মথুর সূত্রধর বাড়ির নং : নং 000 বয়স : 43 লিঙ্গ : মহিলা	ফটো উপলব্ধ	866	WIT1781673	নাম : সুদীপ সূত্রধর পিতার নাম: মথুর সূত্রধর বাড়ির নং : নং 000 বয়স : 40 লিঙ্গ : পুরুষ	ফটো উপলব্ধ	867	WIT1781574	নাম : সুজিত সূত্রধর পিতার নাম: মথুর সূত্রধর বাড়ির নং : নং 000 বয়স : 45 লিঙ্গ : পুরুষ	ফটো উপলব্ধ
868	WIT1720499	নাম : মলয়া সূত্রধর স্বামীর নাম: মথুর সূত্রধর বাড়ির নং : n0329 বয়স : 66 লিঙ্গ : মহিলা	ফটো উপলব্ধ	869	WIT1450246	নাম : সাগর স্বর্ণকার পিতার নাম: নির্মল স্বর্ণকার বাড়ির নং : n0011 বয়স : 47 লিঙ্গ : পুরুষ	ফটো উপলব্ধ	870	WIT2247856	নাম : জবা স্বর্ণকার পিতার নাম: সাগর স্বর্ণকার বাড়ির নং : নং 000 বয়স : 38 লিঙ্গ : মহিলা	ফটো উপলব্ধ

871	WIT2321826	নাম : নিরাবলা স্বর্ণকার স্বামীর নাম: ভবানী স্বর্ণকার বাড়ির নং : 000 বয়স : 53 লিঙ্গ : মহিলা	ফটো উপলব্ধ	872	WIT2321859	নাম : পিন্টু স্বর্ণকার মায়ের নাম: নিরুবালা স্বর্ণকার বাড়ির নং : 000 বয়স : 35 লিঙ্গ : পুরুষ	ফটো উপলব্ধ	873	WIT2321867	নাম : ভবানী স্বর্ণকার অন্যান্য: নিরুবালা স্বর্ণকার বাড়ির নং : 000 বয়স : 57 লিঙ্গ : পুরুষ	ফটো উপলব্ধ
874	WIT2529667	নাম : মনপুরন স্বর্ণকার পিতার নাম: সাগর স্বর্ণকার বাড়ির নং : নং000 বয়স : 21 লিঙ্গ : পুরুষ	ফটো উপলব্ধ	875	WIT2517027	নাম : হিতেশ সহিস পিতার নাম: রাজেশ সহিস বাড়ির নং : নং000 বয়স : 23 লিঙ্গ : পুরুষ	ফটো উপলব্ধ	876	WIT2516839	নাম : রাজেশ রাজোয়াড় পিতার নাম: নগর রাজোয়াড় বাড়ির নং : নং000 বয়স : 23 লিঙ্গ : পুরুষ	ফটো উপলব্ধ
877	WIT1909621	নাম : মঞ্জু সরকার স্বামীর নাম: সোমনাথ সরকার বাড়ির নং : নং 000 বয়স : 39 লিঙ্গ : মহিলা	ফটো উপলব্ধ	878	WB/34/239/312626	নাম : মানস কুমার সরকার পিতার নাম: অজয় কুমার সরকার বাড়ির নং : n0049 বয়স : 59 লিঙ্গ : পুরুষ	ফটো উপলব্ধ	879	WB/34/239/312590	নাম : বুলু সরকার স্বামীর নাম: মানস কুমার সরকার বাড়ির নং : n0049 বয়স : 52 লিঙ্গ : মহিলা	ফটো উপলব্ধ
880	WIT1662022	নাম : প্রশান্ত সরকার পিতার নাম: মানস কুমার সরকার বাড়ির নং : n0049 বয়স : 30 লিঙ্গ : পুরুষ	ফটো উপলব্ধ	881	WB/34/239/312148	নাম : তাপস সরকার পিতার নাম: অজয় সরকার বাড়ির নং : n0049 বয়স : 51 লিঙ্গ : পুরুষ	ফটো উপলব্ধ	882	WB/34/239/312314	নাম : সোমনাথ সরকার পিতার নাম: সুকুমার সরকার বাড়ির নং : n0172 বয়স : 49 লিঙ্গ : পুরুষ	ফটো উপলব্ধ
883	WIT2320547	নাম : অর্চিতা সরকার পিতার নাম: তাপস সরকার বাড়ির নং : n0356 বয়স : 50 লিঙ্গ : মহিলা	ফটো উপলব্ধ	884	WIT1885359	নাম : সৌরভ সরকার পিতার নাম: তাপস সরকার বাড়ির নং : n0049 বয়স : 28 লিঙ্গ : পুরুষ	ফটো উপলব্ধ	885	WB/34/239/306186	নাম : অচলা সন্দার স্বামীর নাম: বসন সন্দার বাড়ির নং : নং 000 বয়স : 69 লিঙ্গ : মহিলা	ফটো উপলব্ধ
886	WB/34/239/306190	নাম : শকুন্তলা সন্দার স্বামীর নাম: নেপাল সন্দার বাড়ির নং : নং 000 বয়স : 51 লিঙ্গ : মহিলা	ফটো উপলব্ধ	887	WIT2247880	নাম : কবিতা সন্দার স্বামীর নাম: মদন সন্দার বাড়ির নং : নং 000 বয়স : 37 লিঙ্গ : মহিলা	ফটো উপলব্ধ	888	FTZ2443430	নাম : সেপাল সন্দার পিতার নাম: বসন সন্দার বাড়ির নং : নং 000 বয়স : 43 লিঙ্গ : পুরুষ	ফটো উপলব্ধ
889	WB/34/239/306486	নাম : নেপাল সন্দার পিতার নাম: নরসিংহ সন্দার বাড়ির নং : নং 000 বয়স : 55 লিঙ্গ : পুরুষ	ফটো উপলব্ধ	890	WIT1783034	নাম : দিনমনি সন্দার স্বামীর নাম: সেপাল সন্দার বাড়ির নং : নং 000 বয়স : 33 লিঙ্গ : মহিলা	ফটো উপলব্ধ	891	WIT2248821	নাম : কলানী সরদার স্বামীর নাম: প্রশান্ত সরদার বাড়ির নং : নং 000 বয়স : 26 লিঙ্গ : মহিলা	ফটো উপলব্ধ
892	WB/34/239/306194	নাম : জাগরী সন্দার স্বামীর নাম: নরসিংহ সন্দার বাড়ির নং : নং 000 বয়স : 74 লিঙ্গ : মহিলা	ফটো উপলব্ধ	893	WB/34/239/312198	নাম : পরেশ সন্দার পিতার নাম: মনোহর সন্দার বাড়ির নং : n0027 বয়স : 52 লিঙ্গ : পুরুষ	ফটো উপলব্ধ	894	WB/34/239/312202	নাম : কনকলতা সন্দার স্বামীর নাম: পরেশ সন্দার বাড়ির নং : n0027 বয়স : 47 লিঙ্গ : মহিলা	ফটো উপলব্ধ
895	WB/34/239/312382	নাম : মাধু সন্দার পিতার নাম: মঙ্গল সন্দার বাড়ির নং : n0027 বয়স : 80 লিঙ্গ : মহিলা	ফটো উপলব্ধ	896	FTZ2700136	নাম : প্রশান্ত সন্দার মায়ের নাম: মাধু সন্দার বাড়ির নং : n0027 বয়স : 43 লিঙ্গ : পুরুষ	ফটো উপলব্ধ	897	WIT1237627	নাম : মহিলা সন্দার মায়ের নাম: মাধু সন্দার বাড়ির নং : n0027 বয়স : 38 লিঙ্গ : মহিলা	ফটো উপলব্ধ
898	WB/34/239/312217	নাম : কমল সন্দার পিতার নাম: শ্রীকান্ত সন্দার বাড়ির নং : n0027 বয়স : 66 লিঙ্গ : পুরুষ	ফটো উপলব্ধ	899	WB/34/239/312201	নাম : মালতী সন্দার স্বামীর নাম: কমল সন্দার বাড়ির নং : n0027 বয়স : 54 লিঙ্গ : মহিলা	ফটো উপলব্ধ	900	FTZ2700151	নাম : দুর্গাচরন সন্দার পিতার নাম: কমল সন্দার বাড়ির নং : n0027 বয়স : 43 লিঙ্গ : পুরুষ	ফটো উপলব্ধ



বিধানসভা নির্বাচনক্ষেত্রের নং, নাম : 242-পুর্কুলিয়া
ভাগ নং, নাম : 1-পুর্কুলিয়া পৌরসভা ওয়ার্ড নং 18 (আংশিক).

901 নাম : শিবরাম সর্দার পিতার নাম: কমল সর্দার বাড়ির নং : n0027 বয়স : 37 লিঙ্গ : পুরুষ	FTZ2966208 ফটো উপলব্ধ	902 নাম : মদন সর্দার পিতার নাম: শ্রীকান্ত সর্দার বাড়ির নং : n0027 বয়স : 54 লিঙ্গ : পুরুষ	WB/34/239/312186 ফটো উপলব্ধ	903 নাম : মনিকা সিং সরদার স্বামীর নাম: শিবরাম সরদার বাড়ির নং : 000 বয়স : 26 লিঙ্গ : মহিলা	WIT2321081 ফটো উপলব্ধ
904 নাম : পিন্ধি সর্দার পিতার নাম: নেপাল সর্দার বাড়ির নং : নং000 বয়স : 21 লিঙ্গ : মহিলা	WIT2533800 ফটো উপলব্ধ	905 নাম : জীতেন সাউ পিতার নাম: সুদন সাউ বাড়ির নং : n0321 বয়স : 54 লিঙ্গ : পুরুষ	WB/34/239/006032 ফটো উপলব্ধ	906 নাম : রেনুকা সামন্ত স্বামীর নাম: রবীন সামন্ত বাড়ির নং : n0149 বয়স : 58 লিঙ্গ : মহিলা	WIT0645861 ফটো উপলব্ধ
907 নাম : মনোব্রত মনোজ দাস পিতার নাম: সুভাষ দাস বাড়ির নং : n0149 বয়স : 35 লিঙ্গ : পুরুষ	WIT1021401 ফটো উপলব্ধ	908 নাম : বনশ্রী সামন্ত স্বামীর নাম: মানব সামন্ত বাড়ির নং : n0149 বয়স : 30 লিঙ্গ : মহিলা	WIT1662469 ফটো উপলব্ধ	909 নাম : মামনি সামন্ত সাউ স্বামীর নাম: সুভাষ সাউ বাড়ির নং : রেনী রোড বয়স : 36 লিঙ্গ : মহিলা	WIT0645887 ফটো উপলব্ধ
910 নাম : সুভাষ সাউ পিতার নাম: শ্রীপতি সাউ বাড়ির নং : রেনী রোড বয়স : 42 লিঙ্গ : পুরুষ	WIT1720630 ফটো উপলব্ধ	911 নাম : রবীন সামন্ত পিতার নাম: গুরুপদ সামন্ত বাড়ির নং : n0241 বয়স : 73 লিঙ্গ : পুরুষ	WIT0649871 ফটো উপলব্ধ	912 নাম : বীনা সামল স্বামীর নাম: বিদ্যাধর সামল বাড়ির নং : n0234 বয়স : 58 লিঙ্গ : মহিলা	WB/34/239/441074 ফটো উপলব্ধ
913 নাম : বিদ্যাধর সামল পিতার নাম: গিরিধারী সামল বাড়ির নং : n0235 বয়স : 69 লিঙ্গ : পুরুষ	WB/34/239/441070 ফটো উপলব্ধ	914 নাম : বিদ্যাৎ সামল পিতার নাম: বিদ্যাধর সামল বাড়ির নং : n0235 বয়স : 35 লিঙ্গ : পুরুষ	WIT1349539 ফটো উপলব্ধ	915 নাম : ব্রজ মোহন সামল পিতার নাম: বিদ্যাধর সামল বাড়ির নং : n0235 বয়স : 33 লিঙ্গ : পুরুষ	WIT1450162 ফটো উপলব্ধ
916 নাম : পবন সামল পিতার নাম: বিদ্যাধর সামল বাড়ির নং : 000 বয়স : 26 লিঙ্গ : পুরুষ	WIT2530863 ফটো উপলব্ধ	917 নাম : মীরা সিং পিতার নাম: কৈলাশ সিং বাড়ির নং : n0295 বয়স : 44 লিঙ্গ : মহিলা	WIT1784594 ফটো উপলব্ধ	918 নাম : চাদনী সিং স্বামীর নাম: সুরেন্দ্র সিং বাড়ির নং : n0296 বয়স : 38 লিঙ্গ : মহিলা	WIT1784610 ফটো উপলব্ধ
919 নাম : পৌলুশ সিং পিতার নাম: পিটার সিং বাড়ির নং : নং 0000 বয়স : 39 লিঙ্গ : পুরুষ	WIT1993740 ফটো উপলব্ধ	920 নাম : বেলা সিং স্বামীর নাম: পিটার সিং বাড়ির নং : n0307 বয়স : 60 লিঙ্গ : মহিলা	WIT1885367 ফটো উপলব্ধ	921 নাম : নগেন্দ্র সিংসর্দার পিতার নাম: অনিন্দ্র সিংসর্দার বাড়ির নং : n0099 বয়স : 66 লিঙ্গ : পুরুষ	WB/34/239/312055 ফটো উপলব্ধ
922 নাম : অঙ্কুরী সিংসর্দার স্বামীর নাম: নগেন্দ্র সিংসর্দার বাড়ির নং : n0099 বয়স : 57 লিঙ্গ : মহিলা	WB/34/239/312088 ফটো উপলব্ধ	923 নাম : জিতেন সিংহ পিতার নাম: বিজয় সিংহ বাড়ির নং : n0098 বয়স : 46 লিঙ্গ : পুরুষ	WB/34/239/312232 ফটো উপলব্ধ	924 নাম : সবিতা সিংহ স্বামীর নাম: হরেন সিংহ বাড়ির নং : n0098 বয়স : 53 লিঙ্গ : মহিলা	WB/34/239/312123 ফটো উপলব্ধ
925 নাম : সমীর সিংহ পিতার নাম: হরেন সিংহ বাড়ির নং : n0098 বয়স : 36 লিঙ্গ : পুরুষ	WIT1236777 ফটো উপলব্ধ	926 নাম : সোনি সিংহ স্বামীর নাম: জিতেন সিংহ বাড়ির নং : 0000 বয়স : 31 লিঙ্গ : মহিলা	WIT2321941 ফটো উপলব্ধ	927 নাম : অনীতা সিংহা স্বামীর নাম: সমির সিংহা বাড়ির নং : 838 1 বয়স : 29 লিঙ্গ : মহিলা	WIT2321677 ফটো উপলব্ধ
928 নাম : কিষণ সেন পিতার নাম: কাজল সেন বাড়ির নং : নং 000 বয়স : 26 লিঙ্গ : পুরুষ	WIT2249068 ফটো উপলব্ধ	929 নাম : তাপস সেন পিতার নাম: মহিত সেন বাড়ির নং : n0309 বয়স : 30 লিঙ্গ : পুরুষ	WIT1885433 ফটো উপলব্ধ	930 নাম : গোপীনাথ সেন পিতার নাম: শিবশঙ্কর সেন বাড়ির নং : n0200 বয়স : 54 লিঙ্গ : পুরুষ	WB/34/239/312451 ফটো উপলব্ধ



বিধানসভা নির্বাচনক্ষেত্রের নং, নাম : 242-পুরুলিয়া
ভাগ নং, নাম : 1-পুরুলিয়া পৌরসভা ওয়ার্ড নং 18 (আংশিক).

931 নাম : দীপালী সেন স্বামীর নাম: গোপীনাথ সেন বাড়ির নং : n0200 বয়স : 38 লিঙ্গ : মহিলা	FTZ2700169 ফটো উপলব্ধ	932 নাম : অশোকা সেন স্বামীর নাম: শিব শঙ্কর সেন বাড়ির নং : n0202 বয়স : 73 লিঙ্গ : মহিলা	FTZ2846236 ফটো উপলব্ধ	933 নাম : চিত্তরঞ্জন সেন পিতার নাম: সুবোধ সেন বাড়ির নং : n0220 বয়স : 40 লিঙ্গ : পুরুষ	WIT1237346 ফটো উপলব্ধ
934 নাম : হিমালয় সেন মায়ের নাম: লক্ষী সেন বাড়ির নং : n0220 বয়স : 39 লিঙ্গ : পুরুষ	FTZ2700177 ফটো উপলব্ধ	935 নাম : প্রদীপ কুমার সেন পিতার নাম: শক্তিভূষণ সেন বাড়ির নং : n0221 বয়স : 68 লিঙ্গ : পুরুষ	FTZ2700193 ফটো উপলব্ধ	936 নাম : গুরুরা সেন স্বামীর নাম: শৈবাল সেন বাড়ির নং : n0223 বয়স : 48 লিঙ্গ : মহিলা	FTZ2026987 ফটো উপলব্ধ
937 নাম : দীনবন্ধু সেন পিতার নাম: পঞ্চানন সেন বাড়ির নং : n0246 বয়স : 61 লিঙ্গ : পুরুষ	WIT1236769 ফটো উপলব্ধ	938 নাম : শান্তি সেন স্বামীর নাম: দীনবন্ধু সেন বাড়ির নং : n0254 বয়স : 58 লিঙ্গ : মহিলা	WIT1237809 ফটো উপলব্ধ	939 নাম : সোমা সেন স্বামীর নাম: লালচাঁদ সেন বাড়ির নং : n0316 বয়স : 30 লিঙ্গ : মহিলা	WIT1781616 ফটো উপলব্ধ
940 নাম : সমির সেন মায়ের নাম: শঙ্করী সেন বাড়ির নং : 000 বয়স : 43 লিঙ্গ : পুরুষ	WIT2321776 ফটো উপলব্ধ	941 নাম : শঙ্করী সেন স্বামীর নাম: বিশ্বনাথ সেন বাড়ির নং : 000 বয়স : 63 লিঙ্গ : মহিলা	WIT2321594 ফটো উপলব্ধ	942 নাম : মনোজ সেন পিতার নাম: দীনবন্ধু সেন বাড়ির নং : n0247 বয়স : 36 লিঙ্গ : পুরুষ	WIT1236652 ফটো উপলব্ধ
943 নাম : ছায়া সেন স্বামীর নাম: কাজল সেন বাড়ির নং : নং 000 বয়স : 48 লিঙ্গ : মহিলা	WB/34/239/300467 ফটো উপলব্ধ	944 নাম : সৈকত সেন পিতার নাম: শৈবাল সেন বাড়ির নং : n0222 বয়স : 29 লিঙ্গ : পুরুষ	WIT1997964 ফটো উপলব্ধ	945 নাম : শৈবাল সেন পিতার নাম: শ্যামপ্রসাদ সেন বাড়ির নং : এন457 বয়স : 59 লিঙ্গ : পুরুষ	WIT2158483 ফটো উপলব্ধ
946 নাম : অরিন্দম মাহাত পিতার নাম: পঞ্চানন মাহাত বাড়ির নং : নং 00 বয়স : 20 লিঙ্গ : পুরুষ	WIT2552685 ফটো উপলব্ধ	947 নাম : প্রিয়াংশু মাহাত পিতার নাম: বিশ্বনাথ মাহাত বাড়ির নং : নং 00 বয়স : 20 লিঙ্গ : পুরুষ	WIT2552693 ফটো উপলব্ধ	948 নাম : সরস্বতী মাহালি পিতার নাম: জিহুর মাহালি বাড়ির নং : নং 000 বয়স : 20 লিঙ্গ : মহিলা	WIT2559938 ফটো উপলব্ধ
949 নাম : অর্জুন মাহাত পিতার নাম: গুরুপদ মাহাত বাড়ির নং : নং 000 বয়স : 25 লিঙ্গ : পুরুষ	WIT2559961 ফটো উপলব্ধ	950 নাম : অবিনাশ মাহাত পিতার নাম: নিরঞ্জন মাহাত বাড়ির নং : নং 000 বয়স : 20 লিঙ্গ : পুরুষ	WIT2559987 ফটো উপলব্ধ	951 নাম : বিভাস মাহাত পিতার নাম: সিতেন মাহাত বাড়ির নং : আই এল 04/2 বয়স : 20 লিঙ্গ : পুরুষ	WIT2618270 ফটো উপলব্ধ
952 নাম : শবনম পরবিন পিতার নাম: মোহাম্মদ সুলতান বাড়ির নং : 920 বয়স : 35 লিঙ্গ : মহিলা	KQR8294720 ফটো উপলব্ধ	953 নাম : বাসন্তী গাঁরাই স্বামীর নাম: মদন গাঁরাই বাড়ির নং : রেনী রোড,ওয়ার্ড নং-16 বয়স : 42 লিঙ্গ : মহিলা	WIT2650455 ফটো উপলব্ধ	954 নাম : বীণাপাণি দত্ত পিতার নাম: সন্তোষ দত্ত বাড়ির নং : 00 বয়স : 19 লিঙ্গ : মহিলা	WIT2656205 ফটো উপলব্ধ
955 নাম : শিখা মাহাত পিতার নাম: প্রভাস মাহাত বাড়ির নং : 00 বয়স : 19 লিঙ্গ : মহিলা	WIT2656213 ফটো উপলব্ধ	956 নাম : রাখী মাহাত মায়ের নাম: বৈশাখী মাহাত বাড়ির নং : 00 বয়স : 21 লিঙ্গ : মহিলা	WIT2656254 ফটো উপলব্ধ	#2 957 নাম : অনন্যা মাহালী পিতার নাম: দিবাকর মাহালি বাড়ির নং : 00 বয়স : 22 লিঙ্গ : মহিলা	WIT2656296 ফটো উপলব্ধ
958 নাম : বিদ্যুৎ পরামানিক পিতার নাম: মদন পরামানিক বাড়ির নং : 00 বয়স : 19 লিঙ্গ : পুরুষ	WIT2656346 ফটো উপলব্ধ	959 নাম : রুদ্র প্রসাদ দত্ত পিতার নাম: সন্তোষ দত্ত বাড়ির নং : 000 বয়স : 21 লিঙ্গ : পুরুষ	WIT2656361 ফটো উপলব্ধ	960 নাম : জয় সেন পিতার নাম: রাজেন সেন বাড়ির নং : 000 বয়স : 22 লিঙ্গ : পুরুষ	WIT2656379 ফটো উপলব্ধ



961 নাম : লালচাঁদ সেন পিতার নাম: সাগর সেন বাড়ির নং : 00 বয়স : 35 লিঙ্গ : পুরুষ	XWI1101286 ফটো উপলব্ধ	962 নাম : মনিকাঞ্চন দরিপা পিতার নাম: নিমাই চন্দ্র দরিপা বাড়ির নং : 00 বয়স : 48 লিঙ্গ : পুরুষ	FTZ1557008 ফটো উপলব্ধ	963 নাম : ইতু রক্ষিত পিতার নাম: রঞ্জিত রক্ষিত বাড়ির নং : 00 বয়স : 29 লিঙ্গ : মহিলা	XWK1813716 ফটো উপলব্ধ
964 নাম : স্মৃতিমা মাহাত পিতার নাম: তীর্থনাথ মাহাত বাড়ির নং : 00 বয়স : 29 লিঙ্গ : মহিলা	WIT1812528 ফটো উপলব্ধ	965 নাম : তিস্তা মাহাত পিতার নাম: সোমনাথ মাহাত বাড়ির নং : রেনী রোড,ঢোবঘাটা বয়স : 19 লিঙ্গ : মহিলা	WIT2702165 ফটো উপলব্ধ	966 নাম : রাহুল ভট্টাচার্য পিতার নাম: তাপস ভট্টাচার্য বাড়ির নং : খেজুরিয়া দংগা,ঢোবঘাটা বয়স : 22 লিঙ্গ : পুরুষ	WIT2702017 ফটো উপলব্ধ
967 নাম : রিয়া পরামানিক স্বামীর নাম: রাণা পরামানিক বাড়ির নং : ডব্রিউ/ও - রাণা পরামানিক বয়স : 21 লিঙ্গ : মহিলা	WIT2705523 ফটো উপলব্ধ	968 নাম : হিরা মাহালী মায়ের নাম: খানবালা মাহালী বাড়ির নং : খেলাঙ্গি চণ্ডী মেলা বয়স : 32 লিঙ্গ : পুরুষ	WNM1651306 ফটো উপলব্ধ	Q 969 নাম : অনিমা মহালি স্বামীর নাম: হিরা মাহালি বাড়ির নং : খেলাঙ্গি চণ্ডী মেলা বয়স : 29 লিঙ্গ : মহিলা	WNM2689404 ফটো উপলব্ধ
970 নাম : মিতা ব্যানার্জী পিতার নাম: শক্তিপদ ব্যানার্জী বাড়ির নং : 25 বয়স : 61 লিঙ্গ : মহিলা	FTZ2438620 ফটো উপলব্ধ	971 নাম : প্রভা মাহাত পিতার নাম: শশধর মাহাত বাড়ির নং : খেলাঙ্গি চণ্ডী মেলা বয়স : 43 লিঙ্গ : মহিলা	FXP1423672 ফটো উপলব্ধ		





972	1	WIT2747616	নাম : ঋতু মোদক স্বামীর নাম: কাঞ্চন মোদক বাড়ির নং : খেজুরিআদংগা বয়স : 24 লিঙ্গ : মহিলা	ফটো উপলব্ধ
973	1	WIT2747707	নাম : আদর্শ পাত্র মাহালী পিতার নাম: সত্যজিৎ পাত্র মাহালী বাড়ির নং : 726/এ বয়স : 18 লিঙ্গ : পুরুষ	ফটো উপলব্ধ
974	1	WIT2748614	নাম : উমা গরাই স্বামীর নাম: রত্ন গরাই বাড়ির নং : রেনী রোড,খেলাই চণ্ডী মেলা বয়স : 22 লিঙ্গ : মহিলা	ফটো উপলব্ধ
975	1	WIT2748804	নাম : অপর্ণা বাউরি পিতার নাম: রঞ্জিত বাউরি বাড়ির নং : এন0355 বয়স : 22 লিঙ্গ : মহিলা	ফটো উপলব্ধ
976	1	WIT2748838	নাম : চাঁদ বাউরি পিতার নাম: রঞ্জিত বাউরি বাড়ির নং : এন0355 বয়স : 18 লিঙ্গ : পুরুষ	ফটো উপলব্ধ
977	1	WIT2750941	নাম : মধুসূদন স্বর্ণকার পিতার নাম: সাগর স্বর্ণকার বাড়ির নং : রেনী রোড,খেলাই চণ্ডী মেলা বয়স : 23 লিঙ্গ : পুরুষ	ফটো উপলব্ধ
978	1	WIT2751063	নাম : রিয়া কুণ্ডু পিতার নাম: খোকন কুণ্ডু বাড়ির নং : 000 বয়স : 18 লিঙ্গ : মহিলা	ফটো উপলব্ধ
979	1	WIT2751865	নাম : ঋতিক কুণ্ডু পিতার নাম: খোকন কুণ্ডু বাড়ির নং : 000 বয়স : 20 লিঙ্গ : পুরুষ	ফটো উপলব্ধ
980	1	WIT2752632	নাম : অর্পিতা মাহালী স্বামীর নাম: সর্বেশ্বর মাহালী বাড়ির নং : রেনী রোড,ওয়ার্ড নং 16 বয়স : 25 লিঙ্গ : মহিলা	ফটো উপলব্ধ
981	1	WIT2757334	নাম : মুনমুন বাউরী পিতার নাম: কার্তিক বাউরী বাড়ির নং : ওয়ার্ড নং-16 বয়স : 19 লিঙ্গ : মহিলা	ফটো উপলব্ধ
982	1	WIT2759702	নাম : ববিতা মাহাত স্বামীর নাম: সঞ্জয় মাহাত বাড়ির নং : 00 বয়স : 19 লিঙ্গ : মহিলা	ফটো উপলব্ধ
983	1	WIT2762953	নাম : উমা কুম্ভকার পিতার নাম: অজয় কুম্ভকার বাড়ির নং : এন0083 বয়স : 26 লিঙ্গ : মহিলা	ফটো উপলব্ধ

নির্বাচক সংখ্যার সারসংক্ষেপ :

A) নির্বাচকের সংখ্যা :

	নির্বাচক তালিকার প্রকৃতি	নির্বাচক তালিকার পরিচিতি :	নির্বাচকের সংখ্যা :				
			পুরুষ	মহিলা	তৃতীয় লিঙ্গ	মোট	
I	মূল তালিকা	মূল তালিকা	বিশেষ নিবিড় সংশোধন ২০২৬ এর চূড়ান্ত ভোটার তালিকার সহিত 06-04-2026 তারিখ অবধি সংশোধিত নির্বাচক তালিকা	498	473	0	971
II	1- সংযোজন তালিকা	সংযোজনী 1	বিশেষ সংক্ষিপ্ত সংশোধন 2026	0	0	0	0
		সংযোজনী 2	ধারাবাহিক সংশোধন 2026	4	8	0	12
		মোট		4	8	0	12
III	2- বিয়োজন তালিকা	সংযোজনী 1	বিশেষ সংক্ষিপ্ত সংশোধন 2026	3	4	0	7
		সংযোজনী 2	ধারাবাহিক সংশোধন 2026	0	0	0	0
		মোট		3	4	0	7
IV	'লিঙ্গ ক্ষেত্রের' পরিবর্তনের কারণে পার্থক্য			0	0	0	0
V	বিচারপ্রক্রিয়ার অধীনস্থ			0	0	0	0
VI	বিচার বিভাগীয় আধিকারিক কর্তৃক বিচারপূর্বক নিষ্পত্তির পর বিয়োজিত			4	3	0	7
নির্বাচকের মোট সংখ্যা (I+II-III+IV-V-VI)				495	474	0	969

B) ক্রটি সংশোধনের সংখ্যা :

নির্বাচক তালিকার প্রকৃতি	নির্বাচক তালিকার পরিচিতি :	ক্রটি সংশোধনের সংখ্যা :
সংযোজনী 1	বিশেষ সংক্ষিপ্ত সংশোধন 2026	0
সংযোজনী 2	ধারাবাহিক সংশোধন 2026	3
	মোট	3

নির্বাচক নিবন্ধন আধিকারিকের স্বাক্ষর

E-মৃত, S-স্থানান্তরিত, R-একাধিকবার অন্তর্ভুক্ত, M-নিখোঁজ, Q-যোগ্য নহে