

নির্বাচক তালিকা 2026 S25 পশ্চিমবঙ্গ



বিধানসভা নির্বাচনক্ষেত্রের নং, নাম ও সংরক্ষণের স্থিতি : 243 - মানবাজার (তপশীলি উপজাতি)		অংশ নং : 178																			
বিধানসভা নির্বাচনক্ষেত্রটি যে লোকসভা নির্বাচনক্ষেত্রের / ক্ষেত্রসমূহের অন্তর্ভুক্ত তার নং, নাম ও সংরক্ষণ স্থিতি : 35 - পুরুলিয়া (সাধারণ)																					
1. সংশোধনের পূর্ণ বিবরণ																					
সংশোধনের বৎসর :	2026	নির্বাচক তালিকার পরিচিতি :																			
ভিত্তি তারিখ :	01-01-2026	বিশেষ নিবিড় সংশোধন ২০২৬ এর চূড়ান্ত ভোটার তালিকার সহিত 06-04-2026 তারিখ অবধি সংশোধিত নির্বাচক তালিকা																			
সংশোধনের প্রকৃতি :	ধারাবাহিক সংশোধন 2026																				
প্রকাশনার তারিখ :	06-04-2026																				
2. অংশ ও নির্বাচনী এলাকার পূর্ণ বিবরণ :																					
অংশের ভাগ নং ও নাম :																					
1-চিড়কাড়ি, পুটকাড়ি		<table border="1" style="width: 100%; border-collapse: collapse;"> <tr> <td>প্রধান শহর/গ্রাম</td> <td>: মাঝিহিড়া</td> </tr> <tr> <td>ওয়ার্ড</td> <td>:</td> </tr> <tr> <td>থানা</td> <td>: মানবাজার</td> </tr> <tr> <td>গ্রাম পঞ্চায়েত</td> <td>: বামনী-মাঝিহিড়া</td> </tr> <tr> <td>ব্লক</td> <td>: মানবাজার-1</td> </tr> <tr> <td>মহকুমা</td> <td>: মানবাজার</td> </tr> <tr> <td>জেলা</td> <td>: পুরুলিয়া</td> </tr> <tr> <td>পিন</td> <td>: 723128</td> </tr> </table>				প্রধান শহর/গ্রাম	: মাঝিহিড়া	ওয়ার্ড	:	থানা	: মানবাজার	গ্রাম পঞ্চায়েত	: বামনী-মাঝিহিড়া	ব্লক	: মানবাজার-1	মহকুমা	: মানবাজার	জেলা	: পুরুলিয়া	পিন	: 723128
প্রধান শহর/গ্রাম	: মাঝিহিড়া																				
ওয়ার্ড	:																				
থানা	: মানবাজার																				
গ্রাম পঞ্চায়েত	: বামনী-মাঝিহিড়া																				
ব্লক	: মানবাজার-1																				
মহকুমা	: মানবাজার																				
জেলা	: পুরুলিয়া																				
পিন	: 723128																				
3. ভোট গ্রহন কেন্দ্রের পূর্ণ বিবরণ :																					
ভোট গ্রহন কেন্দ্রের নং, নাম :		ভোট গ্রহন কেন্দ্রের শ্রেণী :		গ্রামীণ																	
178 - পুটকাড়ি মাধ্যমিক শিক্ষাকেন্দ্র		এই অংশে সহায়ক ভোটগ্রহন কেন্দ্রের সংখ্যা :		0																	
ভোট গ্রহন কেন্দ্রের ঠিকানা :																					
পুটকাড়ি মাধ্যমিক শিক্ষাকেন্দ্র, রুম-1, পুটকাড়ি																					
4. নির্বাচকের সংখ্যা :																					
প্রথম ক্রমিক নং	শেষ ক্রমিক নং	মোট সংখ্যা																			
		পুরুষ	মহিলা	তৃতীয় লিঙ্গ	মোট																
1	832	420	412	0	832																

নির্বাচক নিবন্ধন আধিকারিকের স্বাক্ষর

Nazri Naksha

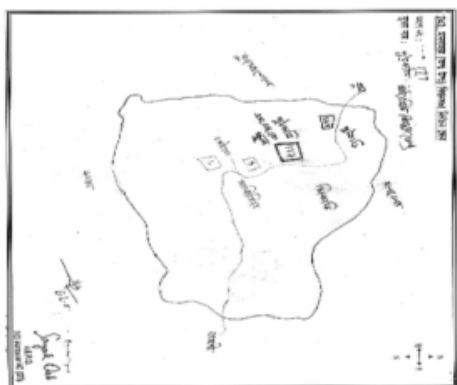

Google Map View

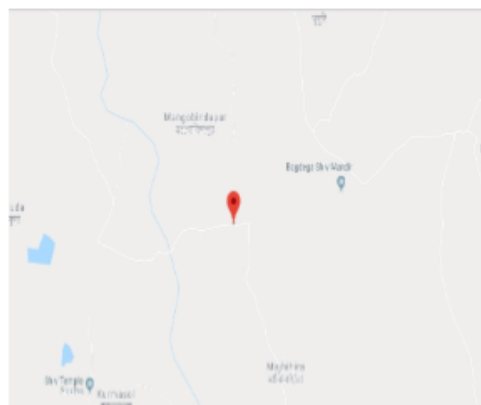

Polling Station Building Front View



Polling Station Front View



Cad View

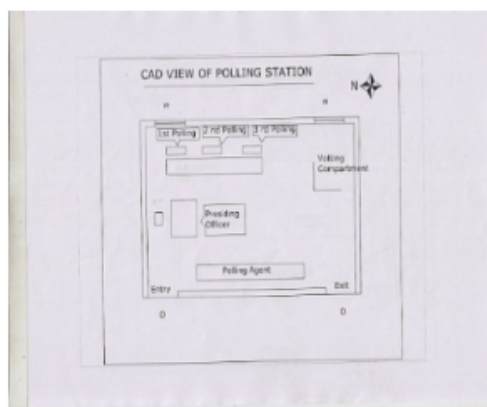

Key MAP View



1 নাম : মহঃ মুসলিম আলী পিতার নাম: আব্দুল ওহাব বাড়ির নং : n0167 বয়স : 63 লিঙ্গ : পুরুষ	XWI1480672 ফটো উপলব্ধ	2 নাম : জুলেফা বিবি স্বামীর নাম: উসমান আনসারী বাড়ির নং : n0183 বয়স : 71 লিঙ্গ : মহিলা	WB/34/234/354123 ফটো উপলব্ধ	3 নাম : রাজিয়া বিবি স্বামীর নাম: দিলজান আনসারী বাড়ির নং : n0185 বয়স : 30 লিঙ্গ : মহিলা	XWI1639111 ফটো উপলব্ধ
4 নাম : দীলজান আনসারী পিতার নাম: উসমান আনসারী বাড়ির নং : n0186 বয়স : 40 লিঙ্গ : পুরুষ	BYG2518611 ফটো উপলব্ধ	5 নাম : উসমান আনসারী পিতার নাম: আমিন আনসারী বাড়ির নং : n0187 বয়স : 76 লিঙ্গ : পুরুষ	WB/34/234/354109 ফটো উপলব্ধ	6 নাম : কিসমত আনসারী পিতার নাম: উসমান আনসারী বাড়ির নং : n0188 বয়স : 36 লিঙ্গ : পুরুষ	XWI1080209 ফটো উপলব্ধ
7 নাম : আন্দনা কড়া পিতার নাম: লহোদর কড়া বাড়ির নং : এন0134 বয়স : 25 লিঙ্গ : মহিলা	XWI1874601 ফটো উপলব্ধ	8 নাম : জলধর কড়া পিতার নাম: বৃহঃস্পতি কড়া বাড়ির নং : n0128 বয়স : 26 লিঙ্গ : পুরুষ	XWI1874643 ফটো উপলব্ধ	9 নাম : মালতী কড়া স্বামীর নাম: লক্ষ্মণ কড়া বাড়ির নং : এন0132 বয়স : 50 লিঙ্গ : মহিলা	XWI1881283 ফটো উপলব্ধ
10 নাম : সন্তোষ কড়া পিতার নাম: ভক্ত কড়া বাড়ির নং : n0121 বয়স : 46 লিঙ্গ : পুরুষ	BYG1934892 ফটো উপলব্ধ	11 নাম : মালা মুদি স্বামীর নাম: দীপক কড়া বাড়ির নং : N0125 বয়স : 31 লিঙ্গ : মহিলা	XWI1754068 ফটো উপলব্ধ	12 নাম : কৈলাস কড়া পিতার নাম: শবু কড়া বাড়ির নং : n0130 বয়স : 54 লিঙ্গ : পুরুষ	BYG1356187 ফটো উপলব্ধ
13 নাম : তুষ্টালা কড়া মুদি স্বামীর নাম: উত্তম কড়া বাড়ির নং : এন0130 বয়স : 27 লিঙ্গ : মহিলা	XWI1885979 ফটো উপলব্ধ	14 নাম : ফটিক কড়া পিতার নাম: লক্ষীকান্ত কড়া বাড়ির নং : n00 বয়স : 26 লিঙ্গ : পুরুষ	XWI2004695 ফটো উপলব্ধ	15 নাম : মেঘ কড়া স্বামীর নাম: নেপুলা কড়া বাড়ির নং : n001 বয়স : 27 লিঙ্গ : পুরুষ	XWI2004802 ফটো উপলব্ধ
16 নাম : রীনা কড়া স্বামীর নাম: গউর কড়া বাড়ির নং : n0142 বয়স : 30 লিঙ্গ : মহিলা	XWI2004828 ফটো উপলব্ধ	17 নাম : বিকাশ কড়া স্বামীর নাম: অন্তু কড়া বাড়ির নং : n385 বয়স : 24 লিঙ্গ : পুরুষ	XWI2004653 ফটো উপলব্ধ	18 নাম : বনমালী কড়া পিতার নাম: রবি কড়া বাড়ির নং : n00 বয়স : 24 লিঙ্গ : পুরুষ	XWI2004745 ফটো উপলব্ধ
19 নাম : লক্ষন কড়া পিতার নাম: গোপাল কড়া বাড়ির নং : n0132 বয়স : 57 লিঙ্গ : পুরুষ	BYG1354406 ফটো উপলব্ধ	20 নাম : ভানু কড়া স্বামীর নাম: আসমান কড়া বাড়ির নং : n0137 বয়স : 61 লিঙ্গ : মহিলা	BYG1934595 ফটো উপলব্ধ	21 নাম : কর্ন কড়া পিতার নাম: কানাইলাল কড়া বাড়ির নং : এন00 বয়স : 23 লিঙ্গ : পুরুষ	XWI2059509 ফটো উপলব্ধ
22 নাম : লতা কড়া স্বামীর নাম: মনহর কড়া বাড়ির নং : এন00 বয়স : 36 লিঙ্গ : মহিলা	XWI2056174 ফটো উপলব্ধ	23 নাম : মালতী মাহাত স্বামীর নাম: অনিল মাহাত বাড়ির নং : n0009 বয়স : 56 লিঙ্গ : মহিলা	BYG1354661 ফটো উপলব্ধ	24 নাম : যতীন্দ্র কড়া পিতার নাম: সূর্যনারায়ন কড়া বাড়ির নং : n0009 বয়স : 46 লিঙ্গ : পুরুষ	BYG1934991 ফটো উপলব্ধ
25 নাম : তুবু কড়া স্বামীর নাম: সূচাঁদ কড়া বাড়ির নং : n0010 বয়স : 76 লিঙ্গ : মহিলা	BYG2346047 ফটো উপলব্ধ	26 নাম : তিলকা কড়া পিতার নাম: সূচাঁদ কড়া বাড়ির নং : n0010 বয়স : 38 লিঙ্গ : মহিলা	BYG2518645 ফটো উপলব্ধ	27 নাম : চঞ্চলা কড়া স্বামীর নাম: মতিলাল কড়া বাড়ির নং : n0142 বয়স : 63 লিঙ্গ : মহিলা	BYG1354315 ফটো উপলব্ধ
28 নাম : গনেশ কড়া পিতার নাম: মতিলাল কড়া বাড়ির নং : n0142 বয়স : 35 লিঙ্গ : পুরুষ	XWI1277482 ফটো উপলব্ধ	29 নাম : লক্ষী কড়া স্বামীর নাম: গনেশ কড়া বাড়ির নং : n0142 বয়স : 36 লিঙ্গ : মহিলা	XWI1369990 ফটো উপলব্ধ	30 নাম : গউর কড়া পিতার নাম: মতিলাল কড়া বাড়ির নং : n0142 বয়স : 33 লিঙ্গ : পুরুষ	XWI1277490 ফটো উপলব্ধ



31 নাম : পৌতম মুদি পিতার নাম: পরিষ্কিত কড়া বাড়ির নং : n0142 বয়স : 39 লিঙ্গ : পুরুষ	BYG2518694 ফটো উপলব্ধ	32 নাম : চিত্ত কড়া পিতার নাম: বাঘু কড়া বাড়ির নং : n0143 বয়স : 56 লিঙ্গ : পুরুষ	BYG2345932 ফটো উপলব্ধ	33 নাম : ভক্তি কড়া স্বামীর নাম: চিত্ত কড়া বাড়ির নং : n0143 বয়স : 51 লিঙ্গ : মহিলা	BYG1934751 ফটো উপলব্ধ
34 নাম : রঞ্জিত কড়া পিতার নাম: চিত্ত কড়া বাড়ির নং : n0143 বয়স : 37 লিঙ্গ : পুরুষ	XWI1277516 ফটো উপলব্ধ	35 নাম : অমিতা কড়া স্বামীর নাম: রঞ্জিত কড়া বাড়ির নং : n0143 বয়স : 32 লিঙ্গ : মহিলা	XWI1369800 ফটো উপলব্ধ	36 নাম : লক্ষীকান্ত কড়া পিতার নাম: সাগর কড়া বাড়ির নং : n0144 বয়স : 50 লিঙ্গ : পুরুষ	BYG2346104 ফটো উপলব্ধ
37 নাম : শকুন্তলা কড়া স্বামীর নাম: লক্ষীকান্ত কড়া বাড়ির নং : n0144 বয়স : 48 লিঙ্গ : মহিলা	BYG2346112 ফটো উপলব্ধ	38 নাম : সাবিত্রী কড়া স্বামীর নাম: যতীন্দ্রনাথ কড়া বাড়ির নং : n0150 বয়স : 41 লিঙ্গ : মহিলা	BYG2346146 ফটো উপলব্ধ	39 নাম : পৌরী কড়া স্বামীর নাম: সঞ্জয় কড়া বাড়ির নং : n0160 বয়স : 33 লিঙ্গ : মহিলা	XWI1277078 ফটো উপলব্ধ
40 নাম : সরস্বতী কড়া স্বামীর নাম: অনিল কড়া বাড়ির নং : এন0119 বয়স : 32 লিঙ্গ : মহিলা	IAP1738533 ফটো উপলব্ধ	41 নাম : রাজু কড়া পিতার নাম: কর্মু কড়া বাড়ির নং : এন0049 বয়স : 25 লিঙ্গ : পুরুষ	XWI2079028 ফটো উপলব্ধ	42 নাম : মণি কড়া পিতার নাম: পিন্টু লাল কড়া বাড়ির নং : এন0124 বয়স : 25 লিঙ্গ : মহিলা	XWI2088227 ফটো উপলব্ধ
43 নাম : শান্তি কড়া স্বামীর নাম: মনু কড়া বাড়ির নং : এন0137 বয়স : 32 লিঙ্গ : মহিলা	KQR6789432 ফটো উপলব্ধ	44 নাম : সৌরভ কড়া পিতার নাম: শম্ভু কড়া বাড়ির নং : এন0036 বয়স : 23 লিঙ্গ : পুরুষ	XWI2172369 ফটো উপলব্ধ	45 নাম : পার্বতী কড়া পিতার নাম: যতীন্দ্রনাথ কড়া বাড়ির নং : এন0056 বয়স : 23 লিঙ্গ : মহিলা	XWI2171882 ফটো উপলব্ধ
46 নাম : সচিন কড়া পিতার নাম: লম্বোদর কড়া বাড়ির নং : এন0045 বয়স : 22 লিঙ্গ : পুরুষ	XWI2175792 ফটো উপলব্ধ	47 নাম : সুমিতা মুদী স্বামীর নাম: তরণী কড়া বাড়ির নং : এন0121 বয়স : 23 লিঙ্গ : মহিলা	XWI2175339 ফটো উপলব্ধ	48 নাম : তরনী কড়া পিতার নাম: সৃজন কড়া বাড়ির নং : n0121 বয়স : 29 লিঙ্গ : পুরুষ	XWI1480474 ফটো উপলব্ধ
49 নাম : রীনা কড়া স্বামীর নাম: শ্যামাপদ কড়া বাড়ির নং : n0010 বয়স : 40 লিঙ্গ : মহিলা	BYG2348092 ফটো উপলব্ধ	50 নাম : দীপক কড়া পিতার নাম: ধনঞ্জয় কড়া বাড়ির নং : n0125 বয়স : 34 লিঙ্গ : পুরুষ	XWI0426437 ফটো উপলব্ধ	51 নাম : কানাইলাল কড়া পিতার নাম: নন্দলাল কড়া বাড়ির নং : n0001 বয়স : 68 লিঙ্গ : পুরুষ	BYG2345825 ফটো উপলব্ধ
52 নাম : সূর্য্যরানী কড়া স্বামীর নাম: কানাইলাল কড়া বাড়ির নং : n0001 বয়স : 61 লিঙ্গ : মহিলা	BYG2345833 ফটো উপলব্ধ	53 নাম : শিবু কড়া পিতার নাম: কানাইলাল কড়া বাড়ির নং : n0001 বয়স : 29 লিঙ্গ : পুরুষ	XWI1370089 ফটো উপলব্ধ	54 নাম : সনাতন কড়া পিতার নাম: নন্দলাল কড়া বাড়ির নং : n0001 বয়স : 63 লিঙ্গ : পুরুষ	WB/34/234/351050 ফটো উপলব্ধ
55 নাম : আরতী কড়া অন্যান্য: সনাতন কড়া বাড়ির নং : n0001 বয়স : 55 লিঙ্গ : মহিলা	WB/34/234/351120 ফটো উপলব্ধ	56 নাম : ভারতী কড়া স্বামীর নাম: সনাতন কড়া বাড়ির নং : n0001 বয়স : 37 লিঙ্গ : মহিলা	XWI1080357 ফটো উপলব্ধ	57 নাম : রূপচাঁদ কড়া পিতার নাম: নন্দলাল কড়া বাড়ির নং : n0001 বয়স : 56 লিঙ্গ : পুরুষ	WB/34/234/351389 ফটো উপলব্ধ
58 নাম : বলাই কড়া পিতার নাম: নন্দলাল কড়া বাড়ির নং : n0001 বয়স : 52 লিঙ্গ : পুরুষ	WB/34/234/351275 ফটো উপলব্ধ	59 নাম : কর্পূরা কড়া স্বামীর নাম: বলাই কড়া বাড়ির নং : n0001 বয়স : 39 লিঙ্গ : মহিলা	BYG2743532 ফটো উপলব্ধ	60 নাম : এম বি কড়া পিতার নাম: সাগর কড়া বাড়ির নং : n0127 বয়স : 37 লিঙ্গ : পুরুষ	XWI0426551 ফটো উপলব্ধ

61	XWI1369958	নাম : রবনী কড়া স্বামীর নাম: ভট্ট কড়া বাড়ির নং : n0127 বয়স : 33 লিঙ্গ : মহিলা	ফটো উপলব্ধ	62	XWI0426544	নাম : ভট্ট কড়া পিতার নাম: সাগর কড়া বাড়ির নং : n0127 বয়স : 38 লিঙ্গ : পুরুষ	ফটো উপলব্ধ	63	XWI0426536	নাম : কল্যাণী কড়া স্বামীর নাম: সুনীল কড়া বাড়ির নং : n0127 বয়স : 38 লিঙ্গ : মহিলা	ফটো উপলব্ধ
64	XWI1922855	নাম : সুনীল কড়া পিতার নাম: সাগর কড়া বাড়ির নং : n0127 বয়স : 48 লিঙ্গ : পুরুষ	ফটো উপলব্ধ	65	WB/34/234/351130	নাম : ফুদন কড়া স্বামীর নাম: সাগর কড়া বাড়ির নং : n0127 বয়স : 66 লিঙ্গ : মহিলা	ফটো উপলব্ধ	66	XWI1277094	নাম : শিউপী কড়া স্বামীর নাম: সুনীল কড়া বাড়ির নং : n0126 বয়স : 34 লিঙ্গ : মহিলা	ফটো উপলব্ধ
67	XWI0426296	নাম : সুনীল কড়া পিতার নাম: পূর্ণচন্দ্র কড়া বাড়ির নং : n0126 বয়স : 43 লিঙ্গ : পুরুষ	ফটো উপলব্ধ	68	WB/34/234/351131	নাম : ভারতী কড়া স্বামীর নাম: পূর্ণ কড়া বাড়ির নং : n0126 বয়স : 65 লিঙ্গ : মহিলা	ফটো উপলব্ধ	69	XWI1370253	নাম : সঞ্জয় কড়া পিতার নাম: ধনু কড়া বাড়ির নং : n0125 বয়স : 34 লিঙ্গ : পুরুষ	ফটো উপলব্ধ
70	WB/34/234/351148	নাম : বিদ্বতী কড়া স্বামীর নাম: ধনু কড়া বাড়ির নং : n0125 বয়স : 65 লিঙ্গ : মহিলা	ফটো উপলব্ধ	71	WB/34/234/351226	নাম : ধনঞ্জয় কড়া পিতার নাম: মেঘু কড়া বাড়ির নং : n0125 বয়স : 73 লিঙ্গ : পুরুষ	ফটো উপলব্ধ	72	XWI2338549	নাম : প্রোবিতা মুদি স্বামীর নাম: সঞ্জয় কড়া বাড়ির নং : এন0125 বয়স : 21 লিঙ্গ : মহিলা	ফটো উপলব্ধ
73	BYG1354471	নাম : জানকী কড়া স্বামীর নাম: পিন্টুলাল কড়া বাড়ির নং : n0124 বয়স : 48 লিঙ্গ : মহিলা	ফটো উপলব্ধ	74	BYG1355155	নাম : পিন্টুলাল কড়া পিতার নাম: দুখু কড়া বাড়ির নং : n0124 বয়স : 53 লিঙ্গ : পুরুষ	ফটো উপলব্ধ	75	XWI1080167	নাম : বৃধন কড়া স্বামীর নাম: মনহর কড়া বাড়ির নং : n0123 বয়স : 39 লিঙ্গ : মহিলা	ফটো উপলব্ধ
76	XWI1480664	নাম : নিয়তী কড়া স্বামীর নাম: বচন কড়া বাড়ির নং : n0123 বয়স : 31 লিঙ্গ : মহিলা	ফটো উপলব্ধ	77	XWI1480508	নাম : বচন কড়া পিতার নাম: পশুপতি কড়া বাড়ির নং : n0123 বয়স : 32 লিঙ্গ : পুরুষ	ফটো উপলব্ধ	78	XWI1079755	নাম : ককিলা কড়া স্বামীর নাম: পশুপতি কড়া বাড়ির নং : n0123 বয়স : 42 লিঙ্গ : মহিলা	ফটো উপলব্ধ
79	XWI1480557	নাম : কালিপদ কড়া পিতার নাম: গরাজাদ কড়া বাড়ির নং : n0123 বয়স : 32 লিঙ্গ : পুরুষ	ফটো উপলব্ধ	80	XWI1079748	নাম : সভারাম কড়া পিতার নাম: গরাজাদ কড়া বাড়ির নং : n0123 বয়স : 41 লিঙ্গ : পুরুষ	ফটো উপলব্ধ	81	BYG1934736	নাম : মনোহর কড়া পিতার নাম: গরাজাদ কড়া বাড়ির নং : n0123 বয়স : 49 লিঙ্গ : পুরুষ	ফটো উপলব্ধ
82	WB/34/234/351158	নাম : পসুপতি কড়া পিতার নাম: গরাজাদ কড়া বাড়ির নং : n0123 বয়স : 56 লিঙ্গ : পুরুষ	ফটো উপলব্ধ	83	BYG2658888	নাম : সরী কড়া স্বামীর নাম: গরাজাদ কড়া বাড়ির নং : n0123 বয়স : 65 লিঙ্গ : মহিলা	ফটো উপলব্ধ	84	BYG2658870	নাম : গরাজাদ কড়া পিতার নাম: হাড়িরাম কড়া বাড়ির নং : n0123 বয়স : 81 লিঙ্গ : পুরুষ	ফটো উপলব্ধ
85	BYG1934777	নাম : বিশমতি কড়া স্বামীর নাম: হলধর কড়া বাড়ির নং : n0122 বয়স : 48 লিঙ্গ : মহিলা	ফটো উপলব্ধ	86	BYG1934769	নাম : হলধর কড়া পিতার নাম: জাগরন কড়া বাড়ির নং : n0122 বয়স : 58 লিঙ্গ : পুরুষ	ফটো উপলব্ধ	87	BYG2348076	নাম : লক্ষী কড়া স্বামীর নাম: সন্তোষ কড়া বাড়ির নং : n0121 বয়স : 41 লিঙ্গ : মহিলা	ফটো উপলব্ধ
88	BYG1934884	নাম : কলাবতী কড়া স্বামীর নাম: মদন কড়া বাড়ির নং : n0121 বয়স : 48 লিঙ্গ : মহিলা	ফটো উপলব্ধ	89	WB/34/234/351101	নাম : অলকা কড়া স্বামীর নাম: সূজন কড়া বাড়ির নং : n0121 বয়স : 53 লিঙ্গ : মহিলা	ফটো উপলব্ধ	90	XWI1080076	নাম : সারথী কড়া স্বামীর নাম: রামপদ কড়া বাড়ির নং : n0010 বয়স : 41 লিঙ্গ : মহিলা	ফটো উপলব্ধ

91	WB/34/234/351376	নাম : ভাল কড়া স্বামীর নাম: বিপিন কড়া বাড়ির নং : n0049 বয়স : 68 লিঙ্গ : মহিলা	ফটো উপলব্ধ	92	BYG1934843	নাম : কর্মু কড়া পিতার নাম: বিপিন কড়া বাড়ির নং : n0049 বয়স : 49 লিঙ্গ : পুরুষ	ফটো উপলব্ধ	93	BYG2743565	নাম : শকুন্তলা কড়া স্বামীর নাম: কর্মু কড়া বাড়ির নং : n0049 বয়স : 40 লিঙ্গ : মহিলা	ফটো উপলব্ধ
94	BYG2348142	নাম : অষ্টমী কড়া স্বামীর নাম: ছটুন কড়া বাড়ির নং : n0049 বয়স : 39 লিঙ্গ : মহিলা	ফটো উপলব্ধ	95	BYG2743557	নাম : ছটুন কড়া পিতার নাম: বিপিন কড়া বাড়ির নং : n0049 বয়স : 39 লিঙ্গ : পুরুষ	ফটো উপলব্ধ	96	WB/34/234/351149	নাম : রানী কড়া স্বামীর নাম: অপিন্দ কড়া বাড়ির নং : n0119 বয়স : 76 লিঙ্গ : মহিলা	ফটো উপলব্ধ
97	WB/34/234/351215	নাম : কিরীটি কড়া পিতার নাম: অপিন্দ কড়া বাড়ির নং : n0119 বয়স : 54 লিঙ্গ : পুরুষ	ফটো উপলব্ধ	98	BYG1934538	নাম : অনিল কড়া পিতার নাম: অপিন্দ কড়া বাড়ির নং : n0119 বয়স : 43 লিঙ্গ : পুরুষ	ফটো উপলব্ধ	99	BYG2348084	নাম : সরস্বতী কড়া স্বামীর নাম: অনিল কড়া বাড়ির নং : n0119 বয়স : 40 লিঙ্গ : মহিলা	ফটো উপলব্ধ
100	XWI1370303	নাম : ফনি কড়া পিতার নাম: অপিন্দ কড়া বাড়ির নং : n0119 বয়স : 43 লিঙ্গ : পুরুষ	ফটো উপলব্ধ	101	XWI0425942	নাম : সন্দ্যা কড়া স্বামীর নাম: ফনি কড়া বাড়ির নং : n0119 বয়স : 38 লিঙ্গ : মহিলা	ফটো উপলব্ধ	102	BYG2784825	নাম : পুষ্প কড়া স্বামীর নাম: কিরীটি কড়া বাড়ির নং : n0119 বয়স : 38 লিঙ্গ : মহিলা	ফটো উপলব্ধ
103	WB/34/234/351211	নাম : মথুর কড়া পিতার নাম: অপিন্দ কড়া বাড়ির নং : n0120 বয়স : 76 লিঙ্গ : পুরুষ	ফটো উপলব্ধ	104	WB/34/234/351150	নাম : শকুন্তলা কড়া স্বামীর নাম: মথুর কড়া বাড়ির নং : n0120 বয়স : 61 লিঙ্গ : মহিলা	ফটো উপলব্ধ	105	XWI0425975	নাম : শক্ত কড়া পিতার নাম: মথুর কড়া বাড়ির নং : n0120 বয়স : 36 লিঙ্গ : পুরুষ	ফটো উপলব্ধ
106	XWI1080225	নাম : কনিকা কড়া স্বামীর নাম: শক্ত কড়া বাড়ির নং : n0120 বয়স : 36 লিঙ্গ : মহিলা	ফটো উপলব্ধ	107	XWI1370121	নাম : বিজয় কড়া পিতার নাম: মথুর কড়া বাড়ির নং : n0120 বয়স : 32 লিঙ্গ : পুরুষ	ফটো উপলব্ধ	108	WB/34/234/351100	নাম : সূজন কড়া পিতার নাম: ভক্ত কড়া বাড়ির নং : n0121 বয়স : 57 লিঙ্গ : পুরুষ	ফটো উপলব্ধ
109	BYG1934975	নাম : সজনী কড়া স্বামীর নাম: সূর্যনারায়ন কড়া বাড়ির নং : n0009 বয়স : 71 লিঙ্গ : মহিলা	ফটো উপলব্ধ	110	BYG1354364	নাম : মতিলাল কড়া পিতার নাম: সূর্যনারায়ন কড়া বাড়ির নং : n0009 বয়স : 47 লিঙ্গ : পুরুষ	ফটো উপলব্ধ	111	XWI1080134	নাম : রেনুকা কড়া স্বামীর নাম: মতিলাল কড়া বাড়ির নং : n0009 বয়স : 40 লিঙ্গ : মহিলা	ফটো উপলব্ধ
112	BYG1934967	নাম : সূর্যনারায়ন কড়া পিতার নাম: মুগুর কড়া বাড়ির নং : n0009 বয়স : 79 লিঙ্গ : পুরুষ	ফটো উপলব্ধ	113	BYG1935006	নাম : শরৎ কড়া পিতার নাম: রতন কড়া বাড়ির নং : n0008 বয়স : 66 লিঙ্গ : পুরুষ	ফটো উপলব্ধ	114	BYG2658946	নাম : ভরত কড়া পিতার নাম: রতন কড়া বাড়ির নং : n0007 বয়স : 71 লিঙ্গ : পুরুষ	ফটো উপলব্ধ
115	BYG1935022	নাম : সরুবাণি কড়া স্বামীর নাম: বাবুলাল কড়া বাড়ির নং : n0006 বয়স : 51 লিঙ্গ : মহিলা	ফটো উপলব্ধ	116	WB/34/234/351088	নাম : চিনি কড়া পিতার নাম: আঘন কড়া বাড়ির নং : n0005 বয়স : 63 লিঙ্গ : মহিলা	ফটো উপলব্ধ	117	XWI2325496	নাম : অজয় মাহাত পিতার নাম: পরিমল মাহাত বাড়ির নং : এন0005 বয়স : 21 লিঙ্গ : পুরুষ	ফটো উপলব্ধ
118	BYG2784833	নাম : সঞ্জয় কড়া পিতার নাম: পবন কড়া বাড়ির নং : n0004 বয়স : 38 লিঙ্গ : পুরুষ	ফটো উপলব্ধ	119	WB/34/234/351119	নাম : ঠান্ডু কড়া স্বামীর নাম: পবন কড়া বাড়ির নং : n0004 বয়স : 66 লিঙ্গ : মহিলা	ফটো উপলব্ধ	120	WB/34/234/351032	নাম : পবন কড়া পিতার নাম: চৈতন কড়া বাড়ির নং : n0004 বয়স : 76 লিঙ্গ : পুরুষ	ফটো উপলব্ধ

121	WB/34/234/351087	নাম : পবিত্রা কড়া স্বামীর নাম: ছুটি কড়া বাড়ির নং : n0003 বয়স : 61 লিঙ্গ : মহিলা	ফটো উপলব্ধ	122	WB/34/234/351051	নাম : ছুটি কড়া পিতার নাম: চেতন কড়া বাড়ির নং : n0003 বয়স : 71 লিঙ্গ : পুরুষ	ফটো উপলব্ধ	123	XWI1079888	নাম : আরতী কড়া স্বামীর নাম: শম্ভু কড়া বাড়ির নং : n0002 বয়স : 39 লিঙ্গ : মহিলা	ফটো উপলব্ধ
124	WB/34/234/351433	নাম : শম্ভু কড়া পিতার নাম: ঠাকুরা কড়া বাড়ির নং : n0002 বয়স : 49 লিঙ্গ : পুরুষ	ফটো উপলব্ধ	125	WB/34/234/351118	নাম : ভারতী কড়া স্বামীর নাম: আনন্দ কড়া বাড়ির নং : n0002 বয়স : 61 লিঙ্গ : মহিলা	ফটো উপলব্ধ	126	WB/34/234/351052	নাম : আনন্দ কড়া পিতার নাম: ঠাকুরা কড়া বাড়ির নং : n0002 বয়স : 68 লিঙ্গ : পুরুষ	ফটো উপলব্ধ
127	XWI1080282	নাম : মালতী কড়া স্বামীর নাম: রুপচাঁদ কড়া বাড়ির নং : n0001 বয়স : 35 লিঙ্গ : মহিলা	ফটো উপলব্ধ	128	XWI1200260	নাম : হলধর কড়া পিতার নাম: নন্দলাল কড়া বাড়ির নং : n0001 বয়স : 33 লিঙ্গ : পুরুষ	ফটো উপলব্ধ	129	BYG2743540	নাম : প্রানজুড়া কড়া স্বামীর নাম: জলধর কড়া বাড়ির নং : n0001 বয়স : 38 লিঙ্গ : মহিলা	ফটো উপলব্ধ
130	BYG2111599	নাম : জলধর কড়া পিতার নাম: নন্দলাল কড়া বাড়ির নং : n0001 বয়স : 42 লিঙ্গ : পুরুষ	ফটো উপলব্ধ	131	BYG1354331	নাম : মতিলাল কড়া পিতার নাম: গদাই কড়া বাড়ির নং : n0142 বয়স : 75 লিঙ্গ : পুরুষ	ফটো উপলব্ধ	132	BYG1356153	নাম : পুটরী কড়া স্বামীর নাম: পরিষ্কিৎ কড়া বাড়ির নং : n0142 বয়স : 71 লিঙ্গ : মহিলা	ফটো উপলব্ধ
133	XWI1277243	নাম : নেহালী (মুদি)কড়া স্বামীর নাম: শিবু (মুদি)কড়া বাড়ির নং : n0141 বয়স : 33 লিঙ্গ : মহিলা	ফটো উপলব্ধ	134	XWI1370188	নাম : সনাতন কড়া পিতার নাম: হরকু কড়া বাড়ির নং : n0141 বয়স : 33 লিঙ্গ : পুরুষ	ফটো উপলব্ধ	135	XWI1370006	নাম : সুভদ্রা কড়া স্বামীর নাম: দুর্ঘোধন কড়া বাড়ির নং : n0137 বয়স : 35 লিঙ্গ : মহিলা	ফটো উপলব্ধ
136	BYG1355197	নাম : দুর্ঘোধন কড়া পিতার নাম: পান্ডু কড়া বাড়ির নং : n0137 বয়স : 57 লিঙ্গ : পুরুষ	ফটো উপলব্ধ	137	BYG1355072	নাম : সমলা কড়া স্বামীর নাম: যুধিষ্ঠির কড়া বাড়ির নং : n0137 বয়স : 61 লিঙ্গ : মহিলা	ফটো উপলব্ধ	138	BYG1356211	নাম : যুধিষ্ঠির কড়া পিতার নাম: পান্ডু কড়া বাড়ির নং : n0137 বয়স : 66 লিঙ্গ : পুরুষ	ফটো উপলব্ধ
139	BYG2658839	নাম : আসমান কড়া পিতার নাম: পান্ডু কড়া বাড়ির নং : n0137 বয়স : 70 লিঙ্গ : পুরুষ	ফটো উপলব্ধ	140	BYG2345783	নাম : নেপুড়া কড়া স্বামীর নাম: অনন্তলাল কড়া বাড়ির নং : n0136 বয়স : 46 লিঙ্গ : মহিলা	ফটো উপলব্ধ	141	BYG1354430	নাম : বিনতী কড়া স্বামীর নাম: কিরীটা কড়া বাড়ির নং : n0136 বয়স : 53 লিঙ্গ : মহিলা	ফটো উপলব্ধ
142	WB/34/234/351311	নাম : কিরীটা কড়া পিতার নাম: আশুতোষ কড়া বাড়ির নং : n0136 বয়স : 56 লিঙ্গ : পুরুষ	ফটো উপলব্ধ	143	XWI1277474	নাম : সঞ্জয় কড়া মায়ের নাম: তরুণতা কড়া বাড়ির নং : n0135 বয়স : 32 লিঙ্গ : পুরুষ	ফটো উপলব্ধ	144	BYG1355296	নাম : তরুণতা কড়া পিতার নাম: চন্দ্র কড়া বাড়ির নং : n0135 বয়স : 51 লিঙ্গ : মহিলা	ফটো উপলব্ধ
145	XWI1923135	নাম : অরুণ কড়া পিতার নাম: চন্দ্র কড়া বাড়ির নং : n0135 বয়স : 63 লিঙ্গ : পুরুষ	ফটো উপলব্ধ	146	WB/34/234/351287	নাম : সনকা কড়া স্বামীর নাম: চন্দ্র কড়া বাড়ির নং : n0135 বয়স : 85 লিঙ্গ : মহিলা	ফটো উপলব্ধ	147	BYG1934652	নাম : ফুনীবালা কড়া স্বামীর নাম: বৃহস্পতি কড়া বাড়ির নং : n0134 বয়স : 48 লিঙ্গ : মহিলা	ফটো উপলব্ধ
148	BYG1934645	নাম : বৃহস্পতি কড়া পিতার নাম: খান্দু কড়া বাড়ির নং : n0134 বয়স : 53 লিঙ্গ : পুরুষ	ফটো উপলব্ধ	149	WB/34/234/351420	নাম : নিয়তি কড়া স্বামীর নাম: লাহোদর কড়া বাড়ির নং : n0134 বয়স : 50 লিঙ্গ : মহিলা	ফটো উপলব্ধ	150	WB/34/234/351314	নাম : লাহোদর কড়া পিতার নাম: খান্দু কড়া বাড়ির নং : n0134 বয়স : 56 লিঙ্গ : পুরুষ	ফটো উপলব্ধ

151 নাম : বতুলা কড়া স্বামীর নাম: খাঁন্দু কড়া বাড়ির নং : n0134 বয়স : 75 লিঙ্গ : মহিলা	BYG1354745 ফটো উপলব্ধ	152 নাম : খাঁন্দু কড়া পিতার নাম: গুরুচন কড়া বাড়ির নং : n0134 বয়স : 81 লিঙ্গ : পুরুষ	BYG1354760 ফটো উপলব্ধ	153 নাম : কবিতা কড়া স্বামীর নাম: প্রশান্ত কড়া বাড়ির নং : n0133 বয়স : 34 লিঙ্গ : মহিলা	XWI1200286 ফটো উপলব্ধ
154 নাম : প্রশান্ত কড়া পিতার নাম: দশরথ কড়া বাড়ির নং : n0133 বয়স : 37 লিঙ্গ : পুরুষ	XWI0426338 ফটো উপলব্ধ	155 নাম : আকুরী কড়া স্বামীর নাম: গনেশ কড়া বাড়ির নং : n0133 বয়স : 33 লিঙ্গ : মহিলা	XWI1369875 ফটো উপলব্ধ	156 নাম : গনেশ কড়া পিতার নাম: দশরথ কড়া বাড়ির নং : n0133 বয়স : 39 লিঙ্গ : পুরুষ	BYG2348019 ফটো উপলব্ধ
157 নাম : সুমিত্রা কড়া স্বামীর নাম: দশরথ কড়া বাড়ির নং : n0133 বয়স : 66 লিঙ্গ : মহিলা	WB/34/234/351279 ফটো উপলব্ধ	158 নাম : দশরথ কড়া পিতার নাম: নীলু কড়া বাড়ির নং : n0133 বয়স : 75 লিঙ্গ : পুরুষ	WB/34/234/351077 ফটো উপলব্ধ	159 নাম : বুদ্ধেশ্বর কড়া পিতার নাম: লক্ষন কড়া বাড়ির নং : n0132 বয়স : 31 লিঙ্গ : পুরুষ	XWI1370055 ফটো উপলব্ধ
160 নাম : মনহর কড়া পিতার নাম: ভলু কড়া বাড়ির নং : n0131 বয়স : 32 লিঙ্গ : পুরুষ	XWI1277540 ফটো উপলব্ধ	161 নাম : বিদ্যাধর কড়া পিতার নাম: ভলু কড়া বাড়ির নং : n0131 বয়স : 35 লিঙ্গ : পুরুষ	XWI1277433 ফটো উপলব্ধ	162 নাম : দাসী কড়া স্বামীর নাম: ভলু কড়া বাড়ির নং : n0131 বয়স : 56 লিঙ্গ : মহিলা	BYG1934934 ফটো উপলব্ধ
163 নাম : নবকিশোর কড়া পিতার নাম: কৈলাশ কড়া বাড়ির নং : n0130 বয়স : 33 লিঙ্গ : পুরুষ	XWI1370196 ফটো উপলব্ধ	164 নাম : সুবোধনী কড়া স্বামীর নাম: কৈলাশ কড়া বাড়ির নং : n0130 বয়স : 49 লিঙ্গ : মহিলা	BYG2345858 ফটো উপলব্ধ	165 নাম : অর্চনা কড়া স্বামীর নাম: দুর্যোধন কড়া বাড়ির নং : n0129 বয়স : 40 লিঙ্গ : মহিলা	BYG2518751 ফটো উপলব্ধ
166 নাম : দুর্যোধন কড়া পিতার নাম: নিরঞ্জন কড়া বাড়ির নং : n0129 বয়স : 50 লিঙ্গ : পুরুষ	WB/34/234/351213 ফটো উপলব্ধ	167 নাম : বৃহস্পতি কড়া পিতার নাম: লালু কড়া বাড়ির নং : n0128 বয়স : 51 লিঙ্গ : পুরুষ	WB/34/234/351228 ফটো উপলব্ধ	168 নাম : প্রশান্ত কড়া পিতার নাম: রবি কড়া বাড়ির নং : n0128 বয়স : 30 লিঙ্গ : পুরুষ	XWI1480532 ফটো উপলব্ধ
169 নাম : সুনীল কড়া পিতার নাম: রবি কড়া বাড়ির নং : n0128 বয়স : 32 লিঙ্গ : পুরুষ	XWI1370162 ফটো উপলব্ধ	170 নাম : অঞ্জনা কড়া স্বামীর নাম: রবি কড়া বাড়ির নং : n0128 বয়স : 50 লিঙ্গ : মহিলা	BYG2346070 ফটো উপলব্ধ	171 নাম : রবি কড়া পিতার নাম: লালু কড়া বাড়ির নং : n0128 বয়স : 54 লিঙ্গ : পুরুষ	BYG2346062 ফটো উপলব্ধ
172 নাম : অলকা কড়া স্বামীর নাম: এম বি কড়া বাড়ির নং : n0127 বয়স : 33 লিঙ্গ : মহিলা	XWI1369933 ফটো উপলব্ধ	173 নাম : আলপনা কড়া পিতার নাম: সুনীল কড়া বাড়ির নং : এন00127 বয়স : 20 লিঙ্গ : মহিলা	XWI2334480 ফটো উপলব্ধ	174 নাম : শিবু কড়া পিতার নাম: হরকু কড়া বাড়ির নং : n0141 বয়স : 37 লিঙ্গ : পুরুষ	XWI1370287 ফটো উপলব্ধ
175 নাম : শকুন্তলা কড়া স্বামীর নাম: ভাদরী কড়া বাড়ির নং : n0141 বয়স : 37 লিঙ্গ : মহিলা	XWI1276989 ফটো উপলব্ধ	176 নাম : বুজী কড়া স্বামীর নাম: হরকু কড়া বাড়ির নং : n0141 বয়স : 67 লিঙ্গ : মহিলা	WB/34/234/351285 ফটো উপলব্ধ	177 নাম : হরকু কড়া পিতার নাম: গঁধু কড়া বাড়ির নং : n0141 বয়স : 71 লিঙ্গ : পুরুষ	BYG2345874 ফটো উপলব্ধ
178 নাম : পদ্মাবতী কড়া স্বামীর নাম: কার্তিক কড়া বাড়ির নং : n0140 বয়স : 31 লিঙ্গ : মহিলা	XWI1369818 ফটো উপলব্ধ	179 নাম : কার্তিক কড়া স্বামীর নাম: বিজলা কড়া বাড়ির নং : n0140 বয়স : 33 লিঙ্গ : পুরুষ	XWI1370212 ফটো উপলব্ধ	180 নাম : বিজলা কড়া স্বামীর নাম: রঞ্জন কড়া বাড়ির নং : n0140 বয়স : 76 লিঙ্গ : মহিলা	BYG2345999 ফটো উপলব্ধ

181 নাম : রীতা কড়া স্বামীর নাম: অর্জুন কড়া বাড়ির নং : n0138 বয়স : 49 লিঙ্গ : মহিলা	BYG1934553 ফটো উপলব্ধ	182 নাম : অর্জুন কড়া পিতার নাম: লালু কড়া বাড়ির নং : n0138 বয়স : 53 লিঙ্গ : পুরুষ	BYG1934546 ফটো উপলব্ধ	183 নাম : মনু কড়া পিতার নাম: আশমান কড়া বাড়ির নং : n0137 বয়স : 36 লিঙ্গ : পুরুষ	XWI1199918 ফটো উপলব্ধ
184 নাম : গীতা কড়া স্বামীর নাম: মনতোষ কড়া বাড়ির নং : n0137 বয়স : 32 লিঙ্গ : মহিলা	XWI1369883 ফটো উপলব্ধ	185 নাম : মনতোষ কড়া পিতার নাম: যুধিষ্ঠির কড়া বাড়ির নং : n0137 বয়স : 35 লিঙ্গ : পুরুষ	XWI1277458 ফটো উপলব্ধ	186 নাম : সন্তোষ কড়া পিতার নাম: যুধিষ্ঠির কড়া বাড়ির নং : n0137 বয়স : 38 লিঙ্গ : পুরুষ	XWI1277441 ফটো উপলব্ধ
187 নাম : সরস্বতী কড়া স্বামীর নাম: সভারাম কড়া বাড়ির নং : n0137 বয়স : 39 লিঙ্গ : মহিলা	BYG2348001 ফটো উপলব্ধ	188 নাম : জবা কড়া স্বামীর নাম: সন্তোষ কড়া বাড়ির নং : n0137 বয়স : 48 লিঙ্গ : মহিলা	XWI1370022 ফটো উপলব্ধ	189 নাম : স্বপন কড়া পিতার নাম: বৃহস্পতি কড়া বাড়ির নং : n0134 বয়স : 26 লিঙ্গ : পুরুষ	XWI1816404 ফটো উপলব্ধ
190 নাম : গোষ্ঠি গোপাল কড়া পিতার নাম: আনন্দ কড়া বাড়ির নং : n0002 বয়স : 26 লিঙ্গ : পুরুষ	XWI1763796 ফটো উপলব্ধ	191 নাম : লোকেশ কড়া পিতার নাম: সভারাম কড়া বাড়ির নং : এন0002 বয়স : 20 লিঙ্গ : পুরুষ	XWI2325462 ফটো উপলব্ধ	192 নাম : উত্তম কড়া পিতার নাম: কৈলাশ কড়া বাড়ির নং : n0130 বয়স : 28 লিঙ্গ : পুরুষ	XWI1639202 ফটো উপলব্ধ
193 নাম : পল্লবী কড়া স্বামীর নাম: সনাতন কড়া বাড়ির নং : n0141 বয়স : 35 লিঙ্গ : মহিলা	XWI1683630 ফটো উপলব্ধ	194 নাম : ঠাকুরমনি কড়া স্বামীর নাম: কালিপদ কড়া বাড়ির নং : n00 বয়স : 26 লিঙ্গ : মহিলা	XWI2004711 ফটো উপলব্ধ	195 নাম : বলেট কড়া পিতার নাম: সোভারাম কড়া বাড়ির নং : এন0123 বয়স : 21 লিঙ্গ : পুরুষ	XWI2305266 ফটো উপলব্ধ
196 নাম : অপু কড়া পিতার নাম: মনোহর কড়া বাড়ির নং : এন0123 বয়স : 21 লিঙ্গ : মহিলা	XWI2325546 ফটো উপলব্ধ	197 নাম : রীতা কড়া স্বামীর নাম: বুদ্ধেশ্বর কড়া বাড়ির নং : এন0132 বয়স : 23 লিঙ্গ : মহিলা	XWI2144475 ফটো উপলব্ধ	198 নাম : সারদা মাহালী স্বামীর নাম: প্রসেনজীত মাহালী বাড়ির নং : এন0010 বয়স : 22 লিঙ্গ : মহিলা	XWI2238491 ফটো উপলব্ধ
199 নাম : সতীশ কড়া মায়ের নাম: কলাবতী কড়া বাড়ির নং : এন0121 বয়স : 24 লিঙ্গ : পুরুষ	XWI2141711 ফটো উপলব্ধ	200 নাম : শত্ৰু কড়া মায়ের নাম: শুকুন্তলা কড়া বাড়ির নং : এন0141 বয়স : 26 লিঙ্গ : পুরুষ	XWI2144244 ফটো উপলব্ধ	201 নাম : বেলারানী কুস্তকার স্বামীর নাম: রজনী কুস্তকার বাড়ির নং : n0113 বয়স : 28 লিঙ্গ : মহিলা	XWI1639277 ফটো উপলব্ধ
202 নাম : শ্রীমতি কুস্তকার স্বামীর নাম: সঞ্জয় কুস্তকার বাড়ির নং : n0171 বয়স : 30 লিঙ্গ : মহিলা	XWI1639228 ফটো উপলব্ধ	203 নাম : জলধর কুস্তকার মায়ের নাম: সহদেব কুস্তকার বাড়ির নং : n0111 বয়স : 27 লিঙ্গ : পুরুষ	XWI1763770 ফটো উপলব্ধ	204 নাম : সনকা কুস্তকার স্বামীর নাম: বংশী কুস্তকার বাড়ির নং : n0113 বয়স : 37 লিঙ্গ : মহিলা	XWI0426841 ফটো উপলব্ধ
205 নাম : রজনী কুস্তকার পিতার নাম: রবি কুস্তকার বাড়ির নং : n0113 বয়স : 37 লিঙ্গ : পুরুষ	XWI0841049 ফটো উপলব্ধ	206 নাম : অজিত কুস্তকার পিতার নাম: লক্ষীকান্ত কুস্তকার বাড়ির নং : n0114 বয়স : 61 লিঙ্গ : পুরুষ	BYG2346153 ফটো উপলব্ধ	207 নাম : নিয়তী কুস্তকার স্বামীর নাম: অজিত কুস্তকার বাড়ির নং : n0114 বয়স : 51 লিঙ্গ : মহিলা	WB/34/234/351270 ফটো উপলব্ধ
208 নাম : ইরাবতী কুস্তকার স্বামীর নাম: অম্বরীশ কুস্তকার বাড়ির নং : n0114 বয়স : 32 লিঙ্গ : মহিলা	XWI1277011 ফটো উপলব্ধ	209 নাম : কালিপদ কুস্তকার পিতার নাম: লক্ষীকান্ত কুস্তকার বাড়ির নং : n0115 বয়স : 71 লিঙ্গ : পুরুষ	BYG2346187 ফটো উপলব্ধ	210 নাম : পুষ্প কুস্তকার স্বামীর নাম: কালিপদ কুস্তকার বাড়ির নং : n0115 বয়স : 66 লিঙ্গ : মহিলা	BYG2346195 ফটো উপলব্ধ

211	BYG1356195	নাম : তপন কুস্তকার পিতার নাম: কালিপদ কুস্তকার বাড়ির নং : n0115 বয়স : 51 লিঙ্গ : পুরুষ	ফটো উপলব্ধ	212	BYG2346203	নাম : চিত্তামনি কুস্তকার স্বামীর নাম: তপনি কুস্তকার বাড়ির নং : n0115 বয়স : 48 লিঙ্গ : মহিলা	ফটো উপলব্ধ	213	XWI0426833	নাম : বংশী কুস্তকার পিতার নাম: রবি কুস্তকার বাড়ির নং : n0113 বয়স : 38 লিঙ্গ : পুরুষ	ফটো উপলব্ধ
214	WB/34/234/351256	নাম : রবি কুস্তকার পিতার নাম: মৌলিন্দ্র কুস্তকার বাড়ির নং : n0113 বয়স : 63 লিঙ্গ : পুরুষ	ফটো উপলব্ধ	215	XWI2060036	নাম : নিতাই কুস্তকার পিতার নাম: সহদেব কুস্তকার বাড়ির নং : এন0111 বয়স : 25 লিঙ্গ : পুরুষ	ফটো উপলব্ধ	216	BYG1355338	নাম : সৃজিত কুস্তকার স্বামীর নাম: সহদেব কুস্তকার বাড়ির নং : n0111 বয়স : 47 লিঙ্গ : মহিলা	ফটো উপলব্ধ
217	WB/34/234/351255	নাম : সন্ধ্যা কুস্তকার স্বামীর নাম: রবি কুস্তকার বাড়ির নং : n0113 বয়স : 58 লিঙ্গ : মহিলা	ফটো উপলব্ধ	218	BYG2658979	নাম : চুনারাম কুস্তকার পিতার নাম: কালিপদ কুস্তকার বাড়ির নং : n0115 বয়স : 47 লিঙ্গ : পুরুষ	ফটো উপলব্ধ	219	BYG2658987	নাম : গুনধর কুস্তকার পিতার নাম: কালিপদ কুস্তকার বাড়ির নং : n0115 বয়স : 45 লিঙ্গ : পুরুষ	ফটো উপলব্ধ
220	BYG2348027	নাম : বুলু কুস্তকার স্বামীর নাম: গুনধর কুস্তকার বাড়ির নং : n0115 বয়স : 40 লিঙ্গ : মহিলা	ফটো উপলব্ধ	221	BYG2346245	নাম : বন্দনা কুস্তকার স্বামীর নাম: পশুপতি কুস্তকার বাড়ির নং : n0116 বয়স : 56 লিঙ্গ : মহিলা	ফটো উপলব্ধ	222	XWI1277466	নাম : অম্বরীশ কুস্তকার পিতার নাম: অজিত কুস্তকার বাড়ির নং : n0165 বয়স : 33 লিঙ্গ : পুরুষ	ফটো উপলব্ধ
223	XWI1277789	নাম : সঞ্জয় কুস্তকার পিতার নাম: কৃষ্ণ কুস্তকার বাড়ির নং : n0171 বয়স : 36 লিঙ্গ : পুরুষ	ফটো উপলব্ধ	224	WB/34/234/351125	নাম : কিষ্টি কুস্তকার পিতার নাম: মৌলিন্দ্র কুস্তকার বাড়ির নং : n0112 বয়স : 81 লিঙ্গ : পুরুষ	ফটো উপলব্ধ	225	BYG1356229	নাম : অম্বুজ কুস্তকার পিতার নাম: কিষ্টি কুস্তকার বাড়ির নং : n0112 বয়স : 47 লিঙ্গ : পুরুষ	ফটো উপলব্ধ
226	XWI2303766	নাম : আল্পনা কুস্তকার স্বামীর নাম: অম্বুজ কুস্তকার বাড়ির নং : এন0112 বয়স : 27 লিঙ্গ : মহিলা	ফটো উপলব্ধ	227	WB/34/234/351309	নাম : সহদেব কুস্তকার পিতার নাম: রাধানাথ কুস্তকার বাড়ির নং : n0111 বয়স : 53 লিঙ্গ : পুরুষ	ফটো উপলব্ধ	228	XWI1683648	নাম : সুদর্শন কুস্তকার পিতার নাম: অজিত কুস্তকার বাড়ির নং : n0114 বয়স : 26 লিঙ্গ : পুরুষ	ফটো উপলব্ধ
229	XWI1370071	নাম : সনাতন কুস্তকার পিতার নাম: অশ্বিনী কুস্তকার বাড়ির নং : n0111 বয়স : 31 লিঙ্গ : পুরুষ	ফটো উপলব্ধ	230	BYG2346161	নাম : অশ্বিনী কুস্তকার পিতার নাম: রাধানাথ কুস্তকার বাড়ির নং : n0111 বয়স : 71 লিঙ্গ : পুরুষ	ফটো উপলব্ধ	231	BYG2346179	নাম : কলাবতী কুস্তকার স্বামীর নাম: অশ্বিনী কুস্তকার বাড়ির নং : n0111 বয়স : 61 লিঙ্গ : মহিলা	ফটো উপলব্ধ
232	XWI1874585	নাম : মঙ্গলী কুস্তকার স্বামীর নাম: চুনারাম কুস্তকার বাড়ির নং : এন0115 বয়স : 34 লিঙ্গ : মহিলা	ফটো উপলব্ধ	233	XWI1856384	নাম : ঋষিতা দাশগুপ্ত পিতার নাম: প্রসাদ দাশগুপ্ত বাড়ির নং : নং146 বয়স : 25 লিঙ্গ : মহিলা	ফটো উপলব্ধ	234	WB/34/234/351041	নাম : প্রসাদ দাশগুপ্ত পিতার নাম: চিত্তভূষণ দাশগুপ্ত বাড়ির নং : n0146 বয়স : 62 লিঙ্গ : পুরুষ	ফটো উপলব্ধ
235	BYG2659001	নাম : মধুমিতা চৌধুরী স্বামীর নাম: প্রসাদ দাশগুপ্ত বাড়ির নং : n0146 বয়স : 51 লিঙ্গ : মহিলা	ফটো উপলব্ধ	236	IAP1689108	নাম : দুর্গা মুদি স্বামীর নাম: নবকিশোর কারা বাড়ির নং : এন0130 বয়স : 29 লিঙ্গ : মহিলা	ফটো উপলব্ধ	237	WB/34/234/351152	নাম : ধ্রুবলাল মুদি পিতার নাম: বিহারী কড়া বাড়ির নং : n0139 বয়স : 66 লিঙ্গ : পুরুষ	ফটো উপলব্ধ
238	XWI1828482	নাম : তুফান মর্দন্যা পিতার নাম: সুধাকর মর্দন্যা বাড়ির নং : নং081 বয়স : 26 লিঙ্গ : পুরুষ	ফটো উপলব্ধ	239	XWI1856319	নাম : অজয় মর্দন্যা পিতার নাম: সন্তোষ মর্দন্যা বাড়ির নং : নং085 বয়স : 25 লিঙ্গ : পুরুষ	ফটো উপলব্ধ	240	WB/34/234/351244	নাম : নিয়তী মর্দন্যা স্বামীর নাম: খান্দু মর্দন্যা বাড়ির নং : n0078 বয়স : 79 লিঙ্গ : মহিলা	ফটো উপলব্ধ



241	BYG2346302	নাম : তপন মর্দন্যা মায়ের নাম: নিয়তী মর্দন্যা বাড়ির নং : n0078 বয়স : 46 লিঙ্গ : পুরুষ	ফটো উপলব্ধ	242	BYG2346310	নাম : চায়না মর্দন্যা স্বামীর নাম: তপন মর্দন্যা বাড়ির নং : n0078 বয়স : 42 লিঙ্গ : মহিলা	ফটো উপলব্ধ	243	XWI1277813	নাম : স্বপন মর্দন্যা মায়ের নাম: নিয়তী মর্দন্যা বাড়ির নং : n0078 বয়স : 33 লিঙ্গ : পুরুষ	ফটো উপলব্ধ
244	XWI1079813	নাম : মমতা মর্দন্যা স্বামীর নাম: স্বপন মর্দন্যা বাড়ির নং : n0078 বয়স : 36 লিঙ্গ : মহিলা	ফটো উপলব্ধ	245	WIT2010692	নাম : বেলারানী মাহাত স্বামীর নাম: লক্ষণ মাহাত বাড়ির নং : এন0085 বয়স : 27 লিঙ্গ : মহিলা	ফটো উপলব্ধ	246	XWI2114551	নাম : সৃষ্টিধর মর্দন্যা পিতার নাম: হনু মর্দন্যা বাড়ির নং : n0081 বয়স : 63 লিঙ্গ : পুরুষ	ফটো উপলব্ধ
247	XWI2171510	নাম : পূর্ণিমা মর্দন্যা স্বামীর নাম: সুধাকর মর্দন্যা বাড়ির নং : এন0026 বয়স : 25 লিঙ্গ : মহিলা	ফটো উপলব্ধ	248	BYG2784866	নাম : দেবশীষ মর্দন্যা পিতার নাম: নারু মর্দন্যা বাড়ির নং : n0081 বয়স : 39 লিঙ্গ : পুরুষ	ফটো উপলব্ধ	249	XWI1763747	নাম : নারায়নী মর্দন্যা স্বামীর নাম: বৃহস্পতি মর্দন্যা বাড়ির নং : n0081 বয়স : 27 লিঙ্গ : মহিলা	ফটো উপলব্ধ
250	XWI2189496	নাম : বিষ্ণু চরন মর্দন্যা পিতার নাম: হনু মর্দন্যা বাড়ির নং : n0081 বয়স : 59 লিঙ্গ : পুরুষ	ফটো উপলব্ধ	251	WB/34/234/351174	নাম : হেমলতা মর্দন্যা স্বামীর নাম: নাড় মর্দন্যা বাড়ির নং : n0081 বয়স : 71 লিঙ্গ : মহিলা	ফটো উপলব্ধ	252	WB/34/234/351140	নাম : বুধন মর্দন্যা স্বামীর নাম: সুকু মর্দন্যা বাড়ির নং : n0081 বয়স : 66 লিঙ্গ : মহিলা	ফটো উপলব্ধ
253	WB/34/234/351175	নাম : মাধুরী মর্দন্যা স্বামীর নাম: বিষ্ণু মর্দন্যা বাড়ির নং : n0081 বয়স : 56 লিঙ্গ : মহিলা	ফটো উপলব্ধ	254	BYG2111581	নাম : অচিন্ত্য মর্দন্যা পিতার নাম: সৃষ্টিধর মর্দন্যা বাড়ির নং : n0081 বয়স : 43 লিঙ্গ : পুরুষ	ফটো উপলব্ধ	255	XWI1276963	নাম : কম্পনা মর্দন্যা স্বামীর নাম: অচিন্ত্য মর্দন্যা বাড়ির নং : n0081 বয়স : 33 লিঙ্গ : মহিলা	ফটো উপলব্ধ
256	XWI1079987	নাম : রাজীব মর্দন্যা পিতার নাম: সৃষ্টিধর মর্দন্যা বাড়ির নং : n0081 বয়স : 35 লিঙ্গ : পুরুষ	ফটো উপলব্ধ	257	BYG2346351	নাম : কৃষ্ণপদ মর্দন্যা পিতার নাম: গুরুচরন মর্দন্যা বাড়ির নং : n0081 বয়স : 41 লিঙ্গ : পুরুষ	ফটো উপলব্ধ	258	BYG2784874	নাম : মিঠু মর্দন্যা স্বামীর নাম: কৃষ্ণপদ মর্দন্যা বাড়ির নং : n0081 বয়স : 37 লিঙ্গ : মহিলা	ফটো উপলব্ধ
259	XWI1369834	নাম : ভাদু মর্দন্যা স্বামীর নাম: দেবশীষ কুমার মর্দন্যা বাড়ির নং : n0081 বয়স : 31 লিঙ্গ : মহিলা	ফটো উপলব্ধ	260	XWI1079862	নাম : আশিষ কুমার মর্দন্যা পিতার নাম: নারু মর্দন্যা বাড়ির নং : n0081 বয়স : 38 লিঙ্গ : পুরুষ	ফটো উপলব্ধ	261	XWI1277185	নাম : সরলা মর্দন্যা স্বামীর নাম: আশীষ মর্দন্যা বাড়ির নং : n0081 বয়স : 35 লিঙ্গ : মহিলা	ফটো উপলব্ধ
262	XWI1566629	নাম : বৃহস্পতি মর্দন্যা পিতার নাম: বিষ্ণু মর্দন্যা বাড়ির নং : n0081 বয়স : 29 লিঙ্গ : পুরুষ	ফটো উপলব্ধ	263	WB/34/234/351139	নাম : পুটি মর্দন্যা স্বামীর নাম: অটল মর্দন্যা বাড়ির নং : n0085 বয়স : 79 লিঙ্গ : মহিলা	ফটো উপলব্ধ	264	BYG2346328	নাম : সন্তোষ মর্দন্যা পিতার নাম: অটল মর্দন্যা বাড়ির নং : n0085 বয়স : 61 লিঙ্গ : পুরুষ	ফটো উপলব্ধ
265	BYG2346336	নাম : চন্দনা মর্দন্যা স্বামীর নাম: সন্তোষ মর্দন্যা বাড়ির নং : n0085 বয়স : 53 লিঙ্গ : মহিলা	ফটো উপলব্ধ	266	WB/34/234/351172	নাম : শংকর মর্দন্যা পিতার নাম: অটল মর্দন্যা বাড়ির নং : n0085 বয়স : 49 লিঙ্গ : পুরুষ	ফটো উপলব্ধ	267	BYG1935246	নাম : গৌরী মর্দন্যা পিতার নাম: অটল মর্দন্যা বাড়ির নং : n0085 বয়স : 42 লিঙ্গ : মহিলা	ফটো উপলব্ধ
268	XWI1277821	নাম : সংসার মর্দন্যা পিতার নাম: অটল মর্দন্যা বাড়ির নং : n0085 বয়স : 35 লিঙ্গ : পুরুষ	ফটো উপলব্ধ	269	XWI1369867	নাম : কনিকা মর্দন্যা স্বামীর নাম: সংসার মর্দন্যা বাড়ির নং : n0085 বয়স : 31 লিঙ্গ : মহিলা	ফটো উপলব্ধ	270	XWI1277292	নাম : প্রতিমা মর্দন্যা স্বামীর নাম: শঙ্কর মর্দন্যা বাড়ির নং : n0085 বয়স : 35 লিঙ্গ : মহিলা	ফটো উপলব্ধ



271	XWI1566637	নাম : ময়না মর্দন্যা পিতার নাম: সন্তোষ মর্দন্যা বাড়ির নং : n0085 বয়স : 29 লিঙ্গ : মহিলা	ফটো উপলব্ধ	272	WB/34/234/351221	নাম : গুরুচরন মর্দন্যা পিতার নাম: গুসাই মর্দন্যা বাড়ির নং : n0079 বয়স : 69 লিঙ্গ : পুরুষ	ফটো উপলব্ধ	273	XWI2283414	নাম : আদরী মর্দন্যা স্বামীর নাম: গুরুচরন মর্দন্যা বাড়ির নং : n0079 বয়স : 61 লিঙ্গ : মহিলা	ফটো উপলব্ধ
274	XWI1079763	নাম : রবিলোচন মর্দন্যা পিতার নাম: গুরুচরন মর্দন্যা বাড়ির নং : n0079 বয়স : 36 লিঙ্গ : পুরুষ	ফটো উপলব্ধ	275	XWI1639236	নাম : চপলা মর্দন্যা স্বামীর নাম: রবিলোচন মর্দন্যা বাড়ির নং : n0079 বয়স : 30 লিঙ্গ : মহিলা	ফটো উপলব্ধ	276	XWI2128411	নাম : সন্দীপ মর্দন্যা পিতার নাম: সুধাকর মর্দন্যা বাড়ির নং : এন081 বয়স : 22 লিঙ্গ : পুরুষ	ফটো উপলব্ধ
277	XWI1683606	নাম : কল্পনা মাঝি পিতার নাম: সুকু মাঝি বাড়ির নং : n0107 বয়স : 31 লিঙ্গ : মহিলা	ফটো উপলব্ধ	278	XWI2058485	নাম : মমতা মাঝি স্বামীর নাম: শক্ত মাঝি বাড়ির নং : এন00 বয়স : 40 লিঙ্গ : মহিলা	ফটো উপলব্ধ	279	BYG1935311	নাম : হাপু মাঝি পিতার নাম: ফকির মাঝি বাড়ির নং : n0107 বয়স : 76 লিঙ্গ : পুরুষ	ফটো উপলব্ধ
280	BYG1935329	নাম : গনেশ মাঝি পিতার নাম: হাপু মাঝি বাড়ির নং : n0107 বয়স : 42 লিঙ্গ : পুরুষ	ফটো উপলব্ধ	281	BYG2348118	নাম : সাবিত্রী মাঝি স্বামীর নাম: গনেশ মাঝি বাড়ির নং : n0107 বয়স : 46 লিঙ্গ : মহিলা	ফটো উপলব্ধ	282	WB/34/234/351331	নাম : সুকু মাঝি পিতার নাম: ফকির মাঝি বাড়ির নং : n0107 বয়স : 66 লিঙ্গ : পুরুষ	ফটো উপলব্ধ
283	WB/34/234/351239	নাম : বুড়িবালা মাঝি স্বামীর নাম: সুকু মাঝি বাড়ির নং : n0107 বয়স : 56 লিঙ্গ : মহিলা	ফটো উপলব্ধ	284	WB/34/234/351429	নাম : রোহিনী মাঝি স্বামীর নাম: দুর্গাচরন মাঝি বাড়ির নং : n0108 বয়স : 66 লিঙ্গ : মহিলা	ফটো উপলব্ধ	285	BYG2659035	নাম : শক্ত মাঝি পিতার নাম: দুর্গাচরন মাঝি বাড়ির নং : n0108 বয়স : 49 লিঙ্গ : পুরুষ	ফটো উপলব্ধ
286	BYG2346385	নাম : কালিপদ মাঝি পিতার নাম: হাঁসু মাঝি বাড়ির নং : n0109 বয়স : 66 লিঙ্গ : পুরুষ	ফটো উপলব্ধ	287	XWI1080084	নাম : তপন মাঝি পিতার নাম: শ্রাবণ মাঝি বাড়ির নং : n0155 বয়স : 42 লিঙ্গ : পুরুষ	ফটো উপলব্ধ	288	XWI2345155	নাম : প্রশান্ত মান্ডি পিতার নাম: তপন মান্ডি বাড়ির নং : মাঝিহীরা বয়স : 20 লিঙ্গ : পুরুষ	ফটো উপলব্ধ
289	XWI1277276	নাম : চায়না মাঝি স্বামীর নাম: আশীষ মাঝি বাড়ির নং : n0109 বয়স : 33 লিঙ্গ : মহিলা	ফটো উপলব্ধ	290	BYG2743599	নাম : মহত মাঝি পিতার নাম: শ্রাবণ মাঝি বাড়ির নং : n0109 বয়স : 39 লিঙ্গ : পুরুষ	ফটো উপলব্ধ	291	BYG2348100	নাম : মঞ্জু মাঝি স্বামীর নাম: তপন মাঝি বাড়ির নং : n0109 বয়স : 46 লিঙ্গ : মহিলা	ফটো উপলব্ধ
292	BYG2346443	নাম : মুটকা মাঝি স্বামীর নাম: শ্রায়ন মাঝি বাড়ির নং : n0109 বয়স : 53 লিঙ্গ : মহিলা	ফটো উপলব্ধ	293	BYG2346419	নাম : শ্রাবন মান্ডি পিতার নাম: হাঁসু মান্ডি বাড়ির নং : n0109 বয়স : 59 লিঙ্গ : পুরুষ	ফটো উপলব্ধ	294	BYG2346435	নাম : লতিকা মাঝি স্বামীর নাম: মঙ্গল মাঝি বাড়ির নং : n0109 বয়স : 56 লিঙ্গ : মহিলা	ফটো উপলব্ধ
295	BYG2346427	নাম : মঙ্গল মাঝি পিতার নাম: হাঁসু মাঝি বাড়ির নং : n0109 বয়স : 59 লিঙ্গ : পুরুষ	ফটো উপলব্ধ	296	XWI1080043	নাম : সুনীতা মাঝি স্বামীর নাম: মতিলাল মাঝি বাড়ির নং : n0109 বয়স : 37 লিঙ্গ : মহিলা	ফটো উপলব্ধ	297	XWI1079938	নাম : মতিলাল মাঝি পিতার নাম: কালিপদ মাঝি বাড়ির নং : n0109 বয়স : 35 লিঙ্গ : পুরুষ	ফটো উপলব্ধ
298	BYG2659043	নাম : আশিষ মাঝি পিতার নাম: কালিপদ মাঝি বাড়ির নং : n0109 বয়স : 44 লিঙ্গ : পুরুষ	ফটো উপলব্ধ	299	BYG2346393	নাম : শ্যামলা মাঝি স্বামীর নাম: কালিপদ মাঝি বাড়ির নং : n0109 বয়স : 61 লিঙ্গ : মহিলা	ফটো উপলব্ধ	#2 300	BYG2743581	নাম : সুশীলা মান্ডি স্বামীর নাম: মহত মান্ডি বাড়ির নং : পুটকাড়ি বয়স : 37 লিঙ্গ : মহিলা	ফটো উপলব্ধ



301	BYG2743722	নাম : উজ্জ্বল কুমার মাহাত পিতার নাম: রঞ্জিত কুমার মাহাত বাড়ির নং : n0061 বয়স : 38 লিঙ্গ : পুরুষ	ফটো উপলব্ধ	302	BYG2346955	নাম : নেপুলা মাহাত স্বামীর নাম: কেশব চন্দ্র মাহাত বাড়ির নং : n0036 বয়স : 47 লিঙ্গ : মহিলা	ফটো উপলব্ধ	303	XWI1763788	নাম : নিমাই মাহাত পিতার নাম: রঞ্জিত মাহাত বাড়ির নং : n0088 বয়স : 26 লিঙ্গ : পুরুষ	ফটো উপলব্ধ
304	XWI1480458	নাম : অরুণ কুমার মাহাত পিতার নাম: রাজেন্দ্র নাথ মাহাত বাড়ির নং : n0053 বয়স : 29 লিঙ্গ : পুরুষ	ফটো উপলব্ধ	305	XWI0841064	নাম : বিধান চন্দ্র মাহাত পিতার নাম: শংকর মাহাত বাড়ির নং : n0012 বয়স : 36 লিঙ্গ : পুরুষ	ফটো উপলব্ধ	306	XWI1277615	নাম : নিতেন্দ্রনাথ মাহাত পিতার নাম: সুদর্শন মাহাত বাড়ির নং : n0168 বয়স : 32 লিঙ্গ : পুরুষ	ফটো উপলব্ধ
307	XWI1480680	নাম : সন্ধ্যা মাহাত স্বামীর নাম: প্রনব কুমার মাহাত বাড়ির নং : n0059 বয়স : 31 লিঙ্গ : মহিলা	ফটো উপলব্ধ	308	BYG2347458	নাম : আলোক মাহাত পিতার নাম: প্রভাস মাহাত বাড়ির নং : n0064 বয়স : 41 লিঙ্গ : পুরুষ	ফটো উপলব্ধ	309	XWI1639020	নাম : নমিতা মাহাত স্বামীর নাম: জগদীশ মাহাত বাড়ির নং : n0181 বয়স : 28 লিঙ্গ : মহিলা	ফটো উপলব্ধ
310	XWI1738434	নাম : জবা কড়া পিতার নাম: আনন্দ কড়া বাড়ির নং : n0040 বয়স : 30 লিঙ্গ : মহিলা	ফটো উপলব্ধ	311	XWI1754084	নাম : বিনতা মাহাত স্বামীর নাম: অমিতাভ মাহাত বাড়ির নং : n0070 বয়স : 27 লিঙ্গ : মহিলা	ফটো উপলব্ধ	312	XWI1763762	নাম : বন্দনা মাহাতো স্বামীর নাম: সুধীর মাহাতো বাড়ির নং : n0105 বয়স : 43 লিঙ্গ : মহিলা	ফটো উপলব্ধ
313	XWI2229128	নাম : বিশ্বনাথ মাহাত পিতার নাম: রাজু মাহাত বাড়ির নং : এন0056 বয়স : 21 লিঙ্গ : পুরুষ	ফটো উপলব্ধ	314	XWI2190551	নাম : কল্যাণী মাহাত স্বামীর নাম: মানিক মাহাত বাড়ির নং : n0066 বয়স : 73 লিঙ্গ : মহিলা	ফটো উপলব্ধ	315	BYG2784965	নাম : গোবিন্দ মাহাত পিতার নাম: সরেশ মাহাত বাড়ির নং : n0088 বয়স : 42 লিঙ্গ : পুরুষ	ফটো উপলব্ধ
316	XWI2189504	নাম : মনোরঞ্জন মাহাত পিতার নাম: গিরিশ মাহাত বাড়ির নং : n0055 বয়স : 55 লিঙ্গ : পুরুষ	ফটো উপলব্ধ	317	MJP2888832	নাম : মেনকা মাহাত স্বামীর নাম: অর্ধেন মাহাত বাড়ির নং : এন0093 বয়স : 36 লিঙ্গ : মহিলা	ফটো উপলব্ধ	318	XWI2171841	নাম : ফিরোদ মাহাত পিতার নাম: রাখেরী মাহাত বাড়ির নং : এন0058 বয়স : 22 লিঙ্গ : পুরুষ	ফটো উপলব্ধ
319	XWI2171957	নাম : পূর্ণিমা মাহাত স্বামীর নাম: সুজন মাহাত বাড়ির নং : এন0089 বয়স : 23 লিঙ্গ : মহিলা	ফটো উপলব্ধ	320	XWK1882216	নাম : মনিবালা মাহাত স্বামীর নাম: উত্তম মাহাত বাড়ির নং : এন0173 বয়স : 28 লিঙ্গ : মহিলা	ফটো উপলব্ধ	321	XWI1681956	নাম : পূর্ণিমা মাহাত স্বামীর নাম: প্রবোধ মাহাত বাড়ির নং : এন0036 বয়স : 27 লিঙ্গ : মহিলা	ফটো উপলব্ধ
322	BYG2786689	নাম : প্রণতি রায় মাহাত স্বামীর নাম: বিদ্যাৎ কুমার মাহাত বাড়ির নং : এন0012 বয়স : 34 লিঙ্গ : মহিলা	ফটো উপলব্ধ	323	BYG1356161	নাম : শান্তরী মাহাত স্বামীর নাম: প্রভাকর মাহাত বাড়ির নং : n0062 বয়স : 52 লিঙ্গ : মহিলা	ফটো উপলব্ধ	324	WB/34/234/351169	নাম : যামিনী মাহাত পিতার নাম: অংকুরচন্দ্র মাহাত বাড়ির নং : n0063 বয়স : 68 লিঙ্গ : পুরুষ	ফটো উপলব্ধ
325	WB/34/234/351224	নাম : মনজুরা মাহাত স্বামীর নাম: যামিনী মাহাত বাড়ির নং : n0063 বয়স : 65 লিঙ্গ : মহিলা	ফটো উপলব্ধ	326	BYG2659563	নাম : গোপাল মাহাত পিতার নাম: যামিনীকান্ত মাহাত বাড়ির নং : n0063 বয়স : 40 লিঙ্গ : পুরুষ	ফটো উপলব্ধ	327	BYG2518686	নাম : মেনকা মাহাত স্বামীর নাম: গোপাল মাহাত বাড়ির নং : n0063 বয়স : 38 লিঙ্গ : মহিলা	ফটো উপলব্ধ
328	WB/34/234/351015	নাম : নিবারন মাহাত পিতার নাম: নকুল মাহাত বাড়ির নং : n0064 বয়স : 81 লিঙ্গ : পুরুষ	ফটো উপলব্ধ	329	WB/34/234/351271	নাম : সতীশচন্দ্র মাহাত পিতার নাম: নকুল মাহাত বাড়ির নং : n0065 বয়স : 76 লিঙ্গ : পুরুষ	ফটো উপলব্ধ	330	WB/34/234/351057	নাম : রমেশচন্দ্র মাহাত পিতার নাম: সতীশচন্দ্র মাহাত বাড়ির নং : n0065 বয়স : 51 লিঙ্গ : পুরুষ	ফটো উপলব্ধ

331	BYG1355668	নাম : অঞ্জনা মাহাত স্বামীর নাম: রমেশ মাহাত বাড়ির নং : n0065 বয়স : 47 লিঙ্গ : মহিলা	ফটো উপলব্ধ	332	BYG2785046	নাম : ভবেশ চন্দ্র মাহাত পিতার নাম: সতীশ চন্দ্র মাহাত বাড়ির নং : n0065 বয়স : 45 লিঙ্গ : পুরুষ	ফটো উপলব্ধ	333	XWI1079961	নাম : মেনকা মাহাত স্বামীর নাম: ভবেশ মাহাত বাড়ির নং : n0065 বয়স : 37 লিঙ্গ : মহিলা	ফটো উপলব্ধ
334	WB/34/234/351105	নাম : পরিমল মাহাত পিতার নাম: সহদেব মাহাত বাড়ির নং : n0067 বয়স : 51 লিঙ্গ : পুরুষ	ফটো উপলব্ধ	335	BYG2347607	নাম : সরস্বতী মাহাত স্বামীর নাম: পরিমল মাহাত বাড়ির নং : n0067 বয়স : 41 লিঙ্গ : মহিলা	ফটো উপলব্ধ	336	WB/34/234/351258	নাম : সুবিমল মাহাত পিতার নাম: সহদেব মাহাত বাড়ির নং : n0067 বয়স : 49 লিঙ্গ : পুরুষ	ফটো উপলব্ধ
337	BYG2785053	নাম : পৌরী মাহাত স্বামীর নাম: সুবিমল মাহাত বাড়ির নং : n0067 বয়স : 37 লিঙ্গ : মহিলা	ফটো উপলব্ধ	338	WB/34/234/351216	নাম : সুধীরকুমার মাহাত পিতার নাম: মনসারাম মাহাত বাড়ির নং : n0068 বয়স : 63 লিঙ্গ : পুরুষ	ফটো উপলব্ধ	339	WB/34/234/351360	নাম : মালতী মাহাত স্বামীর নাম: সুধির মাহাত বাড়ির নং : n0068 বয়স : 55 লিঙ্গ : মহিলা	ফটো উপলব্ধ
340	XWI1370097	নাম : আন্তিক মাহাত পিতার নাম: সুধীর কুমার মাহাত বাড়ির নং : n0068 বয়স : 31 লিঙ্গ : পুরুষ	ফটো উপলব্ধ	341	BYG2659241	নাম : লক্ষ্মিকান্ত মাহাত পিতার নাম: গোকুল চন্দ্র মাহাত বাড়ির নং : n0069 বয়স : 75 লিঙ্গ : পুরুষ	ফটো উপলব্ধ	342	WB/34/234/351243	নাম : শেফালী মাহাত স্বামীর নাম: লক্ষ্মিকান্ত মাহাত বাড়ির নং : n0069 বয়স : 75 লিঙ্গ : মহিলা	ফটো উপলব্ধ
343	BYG1354398	নাম : উষারানী মাহাত পিতার নাম: লক্ষ্মিকান্ত মাহাত বাড়ির নং : n0069 বয়স : 51 লিঙ্গ : মহিলা	ফটো উপলব্ধ	344	XWI0429829	নাম : রানী মাহাত পিতার নাম: লক্ষ্মিকান্ত মাহাত বাড়ির নং : n0069 বয়স : 42 লিঙ্গ : মহিলা	ফটো উপলব্ধ	345	WB/34/234/351257	নাম : গনেশচন্দ্র মাহাত পিতার নাম: প্রহলাদ মাহাত বাড়ির নং : n0070 বয়স : 67 লিঙ্গ : পুরুষ	ফটো উপলব্ধ
346	BYG1355411	নাম : সুবোধকুমার মাহাত পিতার নাম: গনেশ মাহাত বাড়ির নং : n0070 বয়স : 46 লিঙ্গ : পুরুষ	ফটো উপলব্ধ	347	BYG2784932	নাম : অঞ্জলী মাহাত স্বামীর নাম: সুবোধ কুমার মাহাত বাড়ির নং : n0070 বয়স : 42 লিঙ্গ : মহিলা	ফটো উপলব্ধ	348	XWI1277607	নাম : অমিতাভ মাহাত পিতার নাম: গনেশ চন্দ্র মাহাত বাড়ির নং : n0070 বয়স : 38 লিঙ্গ : পুরুষ	ফটো উপলব্ধ
349	WB/34/234/351381	নাম : রাজকুমার মাহাত পিতার নাম: বুণ্ড মাহাত বাড়ির নং : n0071 বয়স : 79 লিঙ্গ : পুরুষ	ফটো উপলব্ধ	350	BYG1355056	নাম : সুমিত্রা মাহাত স্বামীর নাম: রাজকুমার মাহাত বাড়ির নং : n0071 বয়স : 75 লিঙ্গ : মহিলা	ফটো উপলব্ধ	351	BYG1935832	নাম : মঞ্জোদরী মাহাত পিতার নাম: রাজকুমার মাহাত বাড়ির নং : n0071 বয়স : 54 লিঙ্গ : মহিলা	ফটো উপলব্ধ
352	BYG1355320	নাম : স্বরূপা নন্দ মাহাত পিতার নাম: রাজকুমার মাহাত বাড়ির নং : n0071 বয়স : 46 লিঙ্গ : পুরুষ	ফটো উপলব্ধ	353	WB/34/234/351242	নাম : সুদর্শন মাহাত পিতার নাম: বাঙ্করাম মাহাত বাড়ির নং : n0072 বয়স : 54 লিঙ্গ : পুরুষ	ফটো উপলব্ধ	354	WB/34/234/351254	নাম : রথীরানী মাহাত স্বামীর নাম: কিরীটি মাহাত বাড়ির নং : n0072 বয়স : 56 লিঙ্গ : মহিলা	ফটো উপলব্ধ
355	XWI1566694	নাম : নীলাঞ্জন মাহাত পিতার নাম: মনোরঞ্জন মাহাত বাড়ির নং : n0055 বয়স : 28 লিঙ্গ : পুরুষ	ফটো উপলব্ধ	356	WB/34/234/351230	নাম : সুভাষ চন্দ্র মাহাত পিতার নাম: কালিপদ মাহাত বাড়ির নং : n0036 বয়স : 49 লিঙ্গ : পুরুষ	ফটো উপলব্ধ	357	XWI2172237	নাম : মুক্তারানী মাহাত স্বামীর নাম: আন্তিক মাহাত বাড়ির নং : এন0056 বয়স : 22 লিঙ্গ : মহিলা	ফটো উপলব্ধ
358	SYG1752781	নাম : অনামনি মাহাত স্বামীর নাম: প্রবোধ মাহাত বাড়ির নং : এন0082 বয়স : 28 লিঙ্গ : মহিলা	ফটো উপলব্ধ	359	XWI2172187	নাম : সুভদ্রা মাহাত স্বামীর নাম: ক্ষিরোদ মাহাত বাড়ির নং : এন0058 বয়স : 23 লিঙ্গ : মহিলা	ফটো উপলব্ধ	360	WIT1853407	নাম : কোয়েল মাহাত স্বামীর নাম: জাগরণ মাহাত বাড়ির নং : এন0025 বয়স : 28 লিঙ্গ : মহিলা	ফটো উপলব্ধ

361 নাম : দীপক মাহাত পিতার নাম: অমর মাহাত বাড়ির নং : এন0054 বয়স : 23 লিঙ্গ : পুরুষ	XWI2172484 ফটো উপলব্ধ	362 নাম : তুষ্ট মাহাত স্বামীর নাম: প্রশান্ত প্রশান্ত বাড়ির নং : এন0036 বয়স : 29 লিঙ্গ : মহিলা	XWI2172492 ফটো উপলব্ধ	363 নাম : সুলোচনা মাহাত পিতার নাম: ধ্রুবপদ মাহাত বাড়ির নং : এন0056 বয়স : 22 লিঙ্গ : মহিলা	XWI2172534 ফটো উপলব্ধ
364 নাম : অনিমা মাহাত স্বামীর নাম: মনোজ মাহাত বাড়ির নং : এন00 বয়স : 24 লিঙ্গ : মহিলা	XWI2058444 ফটো উপলব্ধ	365 নাম : সজনী মাহাতো স্বামীর নাম: কৌশিক মাহাতো বাড়ির নং : এন00 বয়স : 30 লিঙ্গ : মহিলা	XWI2058568 ফটো উপলব্ধ	366 নাম : সৈনিক মাহাত পিতার নাম: অনাদি মাহাত বাড়ির নং : এন00 বয়স : 24 লিঙ্গ : পুরুষ	XWI2058600 ফটো উপলব্ধ
367 নাম : শিবানী মাহাত স্বামীর নাম: ধনঞ্জয় মাহাত বাড়ির নং : এন00 বয়স : 24 লিঙ্গ : মহিলা	XWI2088177 ফটো উপলব্ধ	368 নাম : শিবানী মাহাত স্বামীর নাম: যুধিষ্ঠির মাহাত বাড়ির নং : এন0098 বয়স : 28 লিঙ্গ : মহিলা	XWI2079051 ফটো উপলব্ধ	369 নাম : অলোক মাহাত পিতার নাম: জাগরন মাহাত বাড়ির নং : এন0058 বয়স : 23 লিঙ্গ : পুরুষ	XWI2080919 ফটো উপলব্ধ
370 নাম : মনোজ মাহাত পিতার নাম: মনু মাহাত বাড়ির নং : এন00 বয়স : 27 লিঙ্গ : পুরুষ	XWI2058527 ফটো উপলব্ধ	371 নাম : ইন্দ্রানী মাহাত স্বামীর নাম: প্রভাত মাহাত বাড়ির নং : এন0013 বয়স : 25 লিঙ্গ : মহিলা	XWI2087831 ফটো উপলব্ধ	372 নাম : সুমন্ত মাহাত পিতার নাম: কেশব মাহাত বাড়ির নং : এন00 বয়স : 24 লিঙ্গ : পুরুষ	XWI2088821 ফটো উপলব্ধ
373 নাম : আলোক মহতো পিতার নাম: অশোক কুমার মহতো বাড়ির নং : এন0038 বয়স : 22 লিঙ্গ : পুরুষ	XWI2129062 ফটো উপলব্ধ	374 নাম : পূর্ণিমা মাহাত স্বামীর নাম: বৃহস্পতি মাহাত বাড়ির নং : n0092 বয়স : 36 লিঙ্গ : মহিলা	XWI1369982 ফটো উপলব্ধ	375 নাম : অর্ধেন মাহাত পিতার নাম: বাহাদুর মাহাত বাড়ির নং : এন0093 বয়স : 57 লিঙ্গ : পুরুষ	BYG1355999 ফটো উপলব্ধ
376 নাম : কল্যানী মাহাত স্বামীর নাম: অর্ধেন মাহাত বাড়ির নং : n0093 বয়স : 51 লিঙ্গ : মহিলা	WB/34/234/351410 ফটো উপলব্ধ	377 নাম : রাধানাথ মাহাত পিতার নাম: সুরেন্দ্র মাহাত বাড়ির নং : n0094 বয়স : 69 লিঙ্গ : পুরুষ	WB/34/234/351404 ফটো উপলব্ধ	378 নাম : জননী মাহাত স্বামীর নাম: রাধানাথ মাহাত বাড়ির নং : n0094 বয়স : 59 লিঙ্গ : মহিলা	WB/34/234/351368 ফটো উপলব্ধ
379 নাম : আনন্দ মাহাত পিতার নাম: রাধানাথ মাহাত বাড়ির নং : n0094 বয়স : 42 লিঙ্গ : পুরুষ	XWI1080183 ফটো উপলব্ধ	380 নাম : কম্পনা মাহাত স্বামীর নাম: আনন্দ মাহাত বাড়ির নং : n0094 বয়স : 36 লিঙ্গ : মহিলা	XWI1080118 ফটো উপলব্ধ	381 নাম : বলরাম মাহাত পিতার নাম: রাধানাথ মাহাত বাড়ির নং : n0094 বয়স : 40 লিঙ্গ : পুরুষ	XWI1080175 ফটো উপলব্ধ
382 নাম : দীনবন্ধু মাহাত পিতার নাম: রাধানাথ মাহাত বাড়ির নং : n0094 বয়স : 32 লিঙ্গ : পুরুষ	XWI1480482 ফটো উপলব্ধ	383 নাম : প্রতিমা মহাত স্বামীর নাম: বলরাম মহাত বাড়ির নং : n0094 বয়স : 29 লিঙ্গ : মহিলা	XWI1566736 ফটো উপলব্ধ	384 নাম : ভক্ত মাহাত পিতার নাম: কান্তিরাম মাহাত বাড়ির নং : n0095 বয়স : 57 লিঙ্গ : পুরুষ	WB/34/234/351377 ফটো উপলব্ধ
385 নাম : পূর্ণিমা মাহাত স্বামীর নাম: ভক্ত মাহাত বাড়ির নং : n0095 বয়স : 41 লিঙ্গ : মহিলা	BYG2346849 ফটো উপলব্ধ	386 নাম : শীতলা মাহাত স্বামীর নাম: প্রভাস মাহাত বাড়ির নং : n0096 বয়স : 73 লিঙ্গ : মহিলা	BYG1356120 ফটো উপলব্ধ	387 নাম : স্বপন মাহাত পিতার নাম: প্রভাস মাহাত বাড়ির নং : n0096 বয়স : 56 লিঙ্গ : পুরুষ	BYG1355262 ফটো উপলব্ধ
388 নাম : মেনকা মাহাত স্বামীর নাম: স্বপন মাহাত বাড়ির নং : n0096 বয়স : 40 লিঙ্গ : মহিলা	BYG2518744 ফটো উপলব্ধ	389 নাম : সুমেরু কুমার মাহাত পিতার নাম: টিপলাল মাহাত বাড়ির নং : n0096 বয়স : 39 লিঙ্গ : পুরুষ	BYG2111557 ফটো উপলব্ধ	390 নাম : করুণা মাহাত স্বামীর নাম: সুমেরু মাহাত বাড়ির নং : n0096 বয়স : 34 লিঙ্গ : মহিলা	XWI1369974 ফটো উপলব্ধ

391	WB/34/234/351406	নাম : রানী মাহাত স্বামীর নাম: সুভাষচন্দ্র মাহাত বাড়ির নং : n0097 বয়স : 76 লিঙ্গ : মহিলা	ফটো উপলব্ধ	392	BYG1355957	নাম : সঞ্জমী মাহাত পিতার নাম: সুভাষ মাহাত বাড়ির নং : n0097 বয়স : 56 লিঙ্গ : মহিলা	ফটো উপলব্ধ	393	BYG1355940	নাম : সন্ধ্যারানী মাহাত স্বামীর নাম: বলরাম মাহাত বাড়ির নং : n0098 বয়স : 56 লিঙ্গ : মহিলা	ফটো উপলব্ধ
394	XWI0431809	নাম : মনোরঞ্জন মাহাত পিতার নাম: বলরাম মাহাত বাড়ির নং : n0098 বয়স : 37 লিঙ্গ : পুরুষ	ফটো উপলব্ধ	395	XWI1566801	নাম : প্রতিমা মাহাত স্বামীর নাম: মনোরঞ্জন মাহাত বাড়ির নং : n0098 বয়স : 29 লিঙ্গ : মহিলা	ফটো উপলব্ধ	396	WB/34/234/351085	নাম : অম্বুজকুমার মাহাত পিতার নাম: ছট্টলাল মাহাত বাড়ির নং : n0099 বয়স : 66 লিঙ্গ : পুরুষ	ফটো উপলব্ধ
397	WB/34/234/351408	নাম : রমনী মাহাত স্বামীর নাম: অম্বুজকুমার মাহাত বাড়ির নং : n0099 বয়স : 61 লিঙ্গ : মহিলা	ফটো উপলব্ধ	398	WB/34/234/351407	নাম : সীতুবালা মাহাত স্বামীর নাম: নারায়চন্দ্র মাহাত বাড়ির নং : n0099 বয়স : 66 লিঙ্গ : মহিলা	ফটো উপলব্ধ	399	BYG1935402	নাম : দীপক চন্দ্র মাহাত পিতার নাম: নারায়ন চন্দ্র মাহাত বাড়ির নং : n0099 বয়স : 48 লিঙ্গ : পুরুষ	ফটো উপলব্ধ
400	XWI1480631	নাম : সনকা মাহাত স্বামীর নাম: দীপক চন্দ্র মাহাত বাড়ির নং : n0099 বয়স : 36 লিঙ্গ : মহিলা	ফটো উপলব্ধ	401	BYG2111607	নাম : টিপুলাল মাহাত পিতার নাম: নারায়ন চন্দ্র মাহাত বাড়ির নং : n0099 বয়স : 42 লিঙ্গ : পুরুষ	ফটো উপলব্ধ	402	BYG2111615	নাম : বিশ্বজিৎ মাহাত পিতার নাম: অম্বুজ মাহাত বাড়ির নং : n0099 বয়স : 44 লিঙ্গ : পুরুষ	ফটো উপলব্ধ
403	XWI1566827	নাম : বৈদেহী মাহাত স্বামীর নাম: বিশ্বজিৎ মাহাত বাড়ির নং : n0099 বয়স : 36 লিঙ্গ : মহিলা	ফটো উপলব্ধ	404	WB/34/234/351427	নাম : সর্বেশ্বর মাহাত পিতার নাম: ছট্টলাল মাহাত বাড়ির নং : n0100 বয়স : 63 লিঙ্গ : পুরুষ	ফটো উপলব্ধ	405	WB/34/234/351405	নাম : নিয়তি মাহাত স্বামীর নাম: সর্বেশ্বর মাহাত বাড়ির নং : n0100 বয়স : 55 লিঙ্গ : মহিলা	ফটো উপলব্ধ
406	WB/34/234/351380	নাম : রামেশ্বর মাহাত পিতার নাম: ছট্টলাল মাহাত বাড়ির নং : n0100 বয়স : 59 লিঙ্গ : পুরুষ	ফটো উপলব্ধ	407	XWI2118107	নাম : উর্মিলা মাহাত স্বামীর নাম: রামেশ্বর মাহাত বাড়ির নং : n0100 বয়স : 66 লিঙ্গ : মহিলা	ফটো উপলব্ধ	408	XWI1856327	নাম : কম্পনা মাহাত স্বামীর নাম: মিঠু মাহাত বাড়ির নং : n0091 বয়স : 25 লিঙ্গ : মহিলা	ফটো উপলব্ধ
409	XWI1856418	নাম : সৌমিক মাহাত পিতার নাম: মুকুটধারী মাহাত বাড়ির নং : n0059 বয়স : 25 লিঙ্গ : পুরুষ	ফটো উপলব্ধ	410	XWI1079474	নাম : চন্দনা মাহাত স্বামীর নাম: স্বরূপা নন্দ মাহাত বাড়ির নং : n0180 বয়স : 36 লিঙ্গ : মহিলা	ফটো উপলব্ধ	411	XWI1754076	নাম : সম্পা রানি মাহাত স্বামীর নাম: প্রনবেশ মাহাত বাড়ির নং : n0070 বয়স : 33 লিঙ্গ : মহিলা	ফটো উপলব্ধ
412	BYG1411578	নাম : ফুনু মাহাত স্বামীর নাম: জীবন মাহাত বাড়ির নং : n00 বয়স : 87 লিঙ্গ : মহিলা	ফটো উপলব্ধ	413	WB/34/234/306562	নাম : হেম মাহাত পিতার নাম: জীবন মাহাত বাড়ির নং : n00 বয়স : 61 লিঙ্গ : পুরুষ	ফটো উপলব্ধ	414	WB/34/234/306463	নাম : পুষ্প মাহাত স্বামীর নাম: লফর মাহাত বাড়ির নং : n00 বয়স : 61 লিঙ্গ : মহিলা	ফটো উপলব্ধ
415	XWI1278290	নাম : বিশ্বজিৎ মাহাত পিতার নাম: হেমচন্দ্র মাহাত বাড়ির নং : n00 বয়স : 33 লিঙ্গ : পুরুষ	ফটো উপলব্ধ	416	XWI1481415	নাম : সরস্বতী মাহাত পিতার নাম: হেম চন্দ্র মাহাত বাড়ির নং : n00 বয়স : 30 লিঙ্গ : মহিলা	ফটো উপলব্ধ	417	BYG2738987	নাম : বিভীষণ মাহাত পিতার নাম: লফর মাহাত বাড়ির নং : n00 বয়স : 43 লিঙ্গ : পুরুষ	ফটো উপলব্ধ
418	XWI1080803	নাম : চায়না মাহাত স্বামীর নাম: বিভীষণ মাহাত বাড়ির নং : n00 বয়স : 35 লিঙ্গ : মহিলা	ফটো উপলব্ধ	419	XWI2004596	নাম : সুলেখা মাহাত স্বামীর নাম: অরুণ কুমার মাহাত বাড়ির নং : n0053 বয়স : 27 লিঙ্গ : মহিলা	ফটো উপলব্ধ	420	XWI2004620	নাম : বুদ্ধেশ্বর মাহাত পিতার নাম: গনেশ মাহাত বাড়ির নং : n0077 বয়স : 25 লিঙ্গ : পুরুষ	ফটো উপলব্ধ



421	XWI2004760	নাম : রাজারাম মাহাত পিতার নাম: দেবেন মাহাত বাড়ির নং : n0022 বয়স : 24 লিঙ্গ : পুরুষ	ফটো উপলব্ধ	422	XWI1874593	নাম : মৌসুমী মাহাত স্বামীর নাম: উজ্জল কুমার মাহাত বাড়ির নং : এন0061 বয়স : 26 লিঙ্গ : মহিলা	ফটো উপলব্ধ	423	BYG2518652	নাম : প্রভাত মাহাত পিতার নাম: পূর্ণচন্দ্র মাহাত বাড়ির নং : n0013 বয়স : 37 লিঙ্গ : পুরুষ	ফটো উপলব্ধ
424	XWI1856525	নাম : বাদশা মাহাত পিতার নাম: রমেশ চন্দ্র মাহাত বাড়ির নং : নং065 বয়স : 26 লিঙ্গ : পুরুষ	ফটো উপলব্ধ	425	XWI1856533	নাম : সুবোধ মাহাত পিতার নাম: অনিল মাহাত বাড়ির নং : নং082 বয়স : 25 লিঙ্গ : পুরুষ	ফটো উপলব্ধ	426	XWI1856558	নাম : জয়ন্তী মাহাত পিতার নাম: মনোরঞ্জন মাহাত বাড়ির নং : নং055 বয়স : 25 লিঙ্গ : মহিলা	ফটো উপলব্ধ
427	XWI1874551	নাম : মঞ্জু মাহাত স্বামীর নাম: সুবোধ মাহাত বাড়ির নং : এন0051 বয়স : 27 লিঙ্গ : মহিলা	ফটো উপলব্ধ	428	XWI1887496	নাম : কবিতা মাহাত পিতার নাম: প্রভাকর মাহাত বাড়ির নং : এন0062 বয়স : 26 লিঙ্গ : মহিলা	ফটো উপলব্ধ	429	BYG0085399	নাম : রেবতী মাহাত স্বামীর নাম: মনু চরণ মাহাত বাড়ির নং : এন0177 বয়স : 47 লিঙ্গ : মহিলা	ফটো উপলব্ধ
430	XWI1369768	নাম : বিশখা মাহাত স্বামীর নাম: শক্তিপদ মাহাত বাড়ির নং : n0034 বয়স : 31 লিঙ্গ : মহিলা	ফটো উপলব্ধ	431	XWI1684232	নাম : সরলা মাহাত স্বামীর নাম: বিশ্বজিৎ মাহাত বাড়ির নং : n00 বয়স : 27 লিঙ্গ : মহিলা	ফটো উপলব্ধ	432	BYG0524397	নাম : কর্পূরা মাহাত স্বামীর নাম: হেম মাহাত বাড়ির নং : n00 বয়স : 56 লিঙ্গ : মহিলা	ফটো উপলব্ধ
433	BYG1354380	নাম : শিশুমা মাহাত পিতার নাম: লক্ষীকান্ত মাহাত বাড়ির নং : n0069 বয়স : 45 লিঙ্গ : মহিলা	ফটো উপলব্ধ	434	BYG2743656	নাম : প্রনবেশ মাহাত পিতার নাম: গণেশ চন্দ্র মাহাত বাড়ির নং : n0059 বয়স : 37 লিঙ্গ : পুরুষ	ফটো উপলব্ধ	435	XWI2016558	নাম : মনুচরন মাহাত পিতার নাম: বাবু মাহাত বাড়ির নং : n0177 বয়স : 62 লিঙ্গ : পুরুষ	ফটো উপলব্ধ
436	XWI2016566	নাম : নারায়ন চন্দ্র মাহাত পিতার নাম: ছুটলাল মাহাত বাড়ির নং : n0099 বয়স : 76 লিঙ্গ : পুরুষ	ফটো উপলব্ধ	437	XWI1200039	নাম : ভাদু মাহাত স্বামীর নাম: আদালত মাহাত বাড়ির নং : n0073 বয়স : 37 লিঙ্গ : মহিলা	ফটো উপলব্ধ	438	XWI2004562	নাম : পার্বতী মাহাত স্বামীর নাম: জিতেন্দ্রনাথ মাহাত বাড়ির নং : n0057 বয়স : 28 লিঙ্গ : মহিলা	ফটো উপলব্ধ
439	XWI1881317	নাম : উজ্জ্বলা মাহাত স্বামীর নাম: পার্থ মাহাত বাড়ির নং : n0101 বয়স : 26 লিঙ্গ : মহিলা	ফটো উপলব্ধ	440	BYG2743698	নাম : নমিতা মাহাত স্বামীর নাম: তপন কুমার মাহাত বাড়ির নং : n0052 বয়স : 30 লিঙ্গ : মহিলা	ফটো উপলব্ধ	441	BYG2743664	নাম : অজিত মাহাত পিতার নাম: অপিন্দ মাহাত বাড়ির নং : এন00 বয়স : 41 লিঙ্গ : পুরুষ	ফটো উপলব্ধ
442	XWI1951904	নাম : দুর্গা রানী মাহাত স্বামীর নাম: মুকুটধীরী মাহাত বাড়ির নং : n0059 বয়স : 53 লিঙ্গ : মহিলা	ফটো উপলব্ধ	443	XWI2081784	নাম : বেলা রানী মাহাত স্বামীর নাম: নলিনী রঞ্জন মাহাত বাড়ির নং : এন0051 বয়স : 24 লিঙ্গ : মহিলা	ফটো উপলব্ধ	444	XWI2056182	নাম : ভজন মাহাত পিতার নাম: সমর মাহাত বাড়ির নং : এন00 বয়স : 24 লিঙ্গ : পুরুষ	ফটো উপলব্ধ
445	XWI2078277	নাম : নিত্যানন্দ মাহাত মায়ের নাম: রথীরানী মাহাত বাড়ির নং : এন0045 বয়স : 24 লিঙ্গ : পুরুষ	ফটো উপলব্ধ	446	XWI2078301	নাম : যমুনা মাহাত স্বামীর নাম: সাধন মাহাত বাড়ির নং : এন0012 বয়স : 25 লিঙ্গ : মহিলা	ফটো উপলব্ধ	447	XWI2060010	নাম : শিশুবালা মাহাত স্বামীর নাম: বলরাম মাহাত বাড়ির নং : এন00 বয়স : 26 লিঙ্গ : মহিলা	ফটো উপলব্ধ
448	XWI2056133	নাম : বিবেকানন্দ মাহাত পিতার নাম: সেভেন মাহাত বাড়ির নং : এন0022 বয়স : 23 লিঙ্গ : পুরুষ	ফটো উপলব্ধ	449	XWI2081826	নাম : সিন্দু মাহাত পিতার নাম: রঞ্জিত মাহাত বাড়ির নং : এন0055 বয়স : 24 লিঙ্গ : পুরুষ	ফটো উপলব্ধ	450	XWI2081834	নাম : রিকু মাহাত স্বামীর নাম: বৃহস্পতি মাহাত বাড়ির নং : এন0056 বয়স : 25 লিঙ্গ : মহিলা	ফটো উপলব্ধ

451 নাম : বিকাশ মাহাত পিতার নাম: জাগৎ মাহাত বাড়ির নং : এন0035 বয়স : 24 লিঙ্গ : পুরুষ	XWI2081859 ফটো উপলব্ধ	452 নাম : হিমাবতী মাহাত স্বামীর নাম: ভবুল মাহাত বাড়ির নং : নং017 বয়স : 28 লিঙ্গ : মহিলা	XWI1856368 ফটো উপলব্ধ	453 নাম : যুধিষ্ঠির মাহাত পিতার নাম: লক্ষীকান্ত মাহাত বাড়ির নং : n0175 বয়স : 54 লিঙ্গ : পুরুষ	BYG2347672 ফটো উপলব্ধ
454 নাম : মনিবালু মাহাত স্বামীর নাম: যুধিষ্ঠির মাহাত বাড়ির নং : n0176 বয়স : 50 লিঙ্গ : মহিলা	WB/34/234/354419 ফটো উপলব্ধ	455 নাম : শুভদীপ মায়ের নাম: রথীরানী মাহাত বাড়ির নং : n0072 বয়স : 31 লিঙ্গ : পুরুষ	XWI1370105 ফটো উপলব্ধ	456 নাম : বেদনা মাহাত স্বামীর নাম: সঞ্জিত মাহাত বাড়ির নং : n0072 বয়স : 30 লিঙ্গ : মহিলা	XWI1566793 ফটো উপলব্ধ
457 নাম : ভাস্কর মাহাত পিতার নাম: শঙ্কর মাহাত বাড়ির নং : n0073 বয়স : 63 লিঙ্গ : পুরুষ	WB/34/234/351072 ফটো উপলব্ধ	458 নাম : হিমালি মাহাত স্বামীর নাম: ভাস্কর মাহাত বাড়ির নং : n0073 বয়স : 57 লিঙ্গ : মহিলা	WB/34/234/351253 ফটো উপলব্ধ	459 নাম : আদালত মাহাত পিতার নাম: ভাস্কর মাহাত বাড়ির নং : n0073 বয়স : 32 লিঙ্গ : পুরুষ	XWI1277557 ফটো উপলব্ধ
460 নাম : সঞ্জিত মাহাত পিতার নাম: ভাস্কর মাহাত বাড়ির নং : n0073 বয়স : 31 লিঙ্গ : পুরুষ	XWI1370048 ফটো উপলব্ধ	461 নাম : শীতলা মাহাত স্বামীর নাম: অবনী মাহাত বাড়ির নং : n0073 বয়স : 31 লিঙ্গ : মহিলা	XWI1566744 ফটো উপলব্ধ	462 নাম : শিবানি মাহাত স্বামীর নাম: অনিল মাহাত বাড়ির নং : n0075 বয়স : 66 লিঙ্গ : মহিলা	WB/34/234/351246 ফটো উপলব্ধ
463 নাম : বাসন্তী মাহাত পিতার নাম: অনিল মাহাত বাড়ির নং : n0075 বয়স : 38 লিঙ্গ : মহিলা	BYG2518918 ফটো উপলব্ধ	464 নাম : দীপক মাহাত পিতার নাম: অনিল মাহাত বাড়ির নং : n0075 বয়স : 38 লিঙ্গ : পুরুষ	BYG2659571 ফটো উপলব্ধ	465 নাম : নির্মল মাহাত পিতার নাম: প্রানকৃষ্ণ মাহাত বাড়ির নং : n0076 বয়স : 62 লিঙ্গ : পুরুষ	XWI2284719 ফটো উপলব্ধ
466 নাম : জগদীশ মাহাত পিতার নাম: নির্মলকুমার মাহাত বাড়ির নং : n0076 বয়স : 33 লিঙ্গ : পুরুষ	XWI1277623 ফটো উপলব্ধ	467 নাম : গনেশ মাহাত পিতার নাম: কালিপদ মাহাত বাড়ির নং : n0077 বয়স : 61 লিঙ্গ : পুরুষ	WB/34/234/351385 ফটো উপলব্ধ	468 নাম : সুন্দরা মাহাত স্বামীর নাম: গনেশ মাহাত বাড়ির নং : n0077 বয়স : 56 লিঙ্গ : মহিলা	WB/34/234/351345 ফটো উপলব্ধ
469 নাম : অমিয় মাহাত পিতার নাম: গনেশ চন্দ্র মাহাত বাড়ির নং : n0077 বয়স : 33 লিঙ্গ : পুরুষ	XWI1277649 ফটো উপলব্ধ	470 নাম : অতিকা মাহাত স্বামীর নাম: অধর মাহাত বাড়ির নং : n0080 বয়স : 71 লিঙ্গ : মহিলা	BYG1355585 ফটো উপলব্ধ	471 নাম : বিধান মাহাত পিতার নাম: অধর মাহাত বাড়ির নং : n0080 বয়স : 49 লিঙ্গ : পুরুষ	BYG2659084 ফটো উপলব্ধ
472 নাম : চঞ্চলা মাহাত স্বামীর নাম: বিধান মাহাত বাড়ির নং : n0080 বয়স : 39 লিঙ্গ : মহিলা	BYG2743649 ফটো উপলব্ধ	473 নাম : অনিল মাহাত পিতার নাম: যতি মাহাত বাড়ির নং : n0082 বয়স : 71 লিঙ্গ : পুরুষ	WB/34/234/351426 ফটো উপলব্ধ	474 নাম : তরু মাহাত স্বামীর নাম: অনিল মাহাত বাড়ির নং : n0082 বয়স : 63 লিঙ্গ : মহিলা	WB/34/234/351318 ফটো উপলব্ধ
475 নাম : ভারতী মাহাত স্বামীর নাম: অনাদি মাহাত বাড়ির নং : n0082 বয়স : 56 লিঙ্গ : মহিলা	WB/34/234/351144 ফটো উপলব্ধ	476 নাম : উজ্জ্বলা মাহাত পিতার নাম: অনীল মাহাত বাড়ির নং : n0082 বয়স : 31 লিঙ্গ : মহিলা	XWI1566702 ফটো উপলব্ধ	477 নাম : প্রবোধ মাহাত পিতার নাম: অনীল মাহাত বাড়ির নং : n0082 বয়স : 29 লিঙ্গ : পুরুষ	XWI1566710 ফটো উপলব্ধ
478 নাম : সারথী মাহাত স্বামীর নাম: সুষ্টিধর মাহাত বাড়ির নং : n0084 বয়স : 57 লিঙ্গ : মহিলা	BYG2347730 ফটো উপলব্ধ	479 নাম : রঘুনাথ মাহাত পিতার নাম: সুষ্টিধর মাহাত বাড়ির নং : n0084 বয়স : 31 লিঙ্গ : পুরুষ	XWI1480490 ফটো উপলব্ধ	480 নাম : অপিন্দ মাহাত পিতার নাম: কুঞ্জবিহারী মাহাত বাড়ির নং : n0086 বয়স : 71 লিঙ্গ : পুরুষ	WB/34/234/351156 ফটো উপলব্ধ

481	XWI1370279	নাম : সুজিত মাহাত পিতার নাম: অপিন্দ মাহাত বাড়ির নং : n0086 বয়স : 35 লিঙ্গ : পুরুষ	ফটো উপলব্ধ	482	BYG2347011	নাম : কম্পনা বালা মাহাত স্বামীর নাম: তারাপদ মাহাত বাড়ির নং : n0087 বয়স : 52 লিঙ্গ : মহিলা	ফটো উপলব্ধ	483	XWI1925205	নাম : সহদেব মাহাত পিতার নাম: কেরনারাথ মাহাত বাড়ির নং : n0087 বয়স : 52 লিঙ্গ : পুরুষ	ফটো উপলব্ধ
484	XWI1925189	নাম : রমনী মাহাত স্বামীর নাম: সহদেব মাহাত বাড়ির নং : n0087 বয়স : 49 লিঙ্গ : মহিলা	ফটো উপলব্ধ	485	BYG1354695	নাম : বিলাসী মাহাত স্বামীর নাম: সরেশ মাহাত বাড়ির নং : n0088 বয়স : 79 লিঙ্গ : মহিলা	ফটো উপলব্ধ	486	WB/34/234/351375	নাম : গুরুচরন মাহাত পিতার নাম: সরেশ মাহাত বাড়ির নং : n0088 বয়স : 61 লিঙ্গ : পুরুষ	ফটো উপলব্ধ
487	WB/34/234/351373	নাম : বেদনী মাহাত স্বামীর নাম: গুরুচরন মাহাত বাড়ির নং : n0088 বয়স : 54 লিঙ্গ : মহিলা	ফটো উপলব্ধ	488	BYG2784940	নাম : রঞ্জিত কুমার মাহাত পিতার নাম: সরেশ মাহাত বাড়ির নং : n0088 বয়স : 40 লিঙ্গ : পুরুষ	ফটো উপলব্ধ	489	WB/34/234/351384	নাম : রাজু মাহাত পিতার নাম: সরেশ মাহাত বাড়ির নং : n0088 বয়স : 55 লিঙ্গ : পুরুষ	ফটো উপলব্ধ
490	XWI1480607	নাম : দীপালী মাহাত পিতার নাম: রাজু মাহাত বাড়ির নং : n0088 বয়স : 30 লিঙ্গ : মহিলা	ফটো উপলব্ধ	491	BYG1354687	নাম : আভা মাহাত স্বামীর নাম: রঞ্জিত মাহাত বাড়ির নং : n0088 বয়স : 49 লিঙ্গ : মহিলা	ফটো উপলব্ধ	492	XWI1079789	নাম : নিয়তী মাহাত স্বামীর নাম: গোবিন্দ মাহাত বাড়ির নং : n0088 বয়স : 36 লিঙ্গ : মহিলা	ফটো উপলব্ধ
493	WB/34/234/351324	নাম : সুধীর মাহাত পিতার নাম: মডিরাম মাহাত বাড়ির নং : n0089 বয়স : 59 লিঙ্গ : পুরুষ	ফটো উপলব্ধ	494	WB/34/234/351365	নাম : পানিবালা মাহাত স্বামীর নাম: সুধীর মাহাত বাড়ির নং : n0089 বয়স : 55 লিঙ্গ : মহিলা	ফটো উপলব্ধ	495	XWI1480524	নাম : হরখু মাহাত পিতার নাম: সুধীর মাহাত বাড়ির নং : n0089 বয়স : 32 লিঙ্গ : পুরুষ	ফটো উপলব্ধ
496	WB/34/234/351378	নাম : গুহিরাম মাহাত পিতার নাম: মডিরাম মাহাত বাড়ির নং : n0089 বয়স : 56 লিঙ্গ : পুরুষ	ফটো উপলব্ধ	497	WB/34/234/351366	নাম : কল্যানী মাহাত স্বামীর নাম: গুহিরাম মাহাত বাড়ির নং : n0089 বয়স : 51 লিঙ্গ : মহিলা	ফটো উপলব্ধ	498	WB/34/234/351042	নাম : মধুসূদন মাহাত পিতার নাম: গতিরাম মাহাত বাড়ির নং : n0090 বয়স : 83 লিঙ্গ : পুরুষ	ফটো উপলব্ধ
499	WB/34/234/351300	নাম : মালতী মাহাত স্বামীর নাম: মধুসূদন মাহাত বাড়ির নং : n0090 বয়স : 66 লিঙ্গ : মহিলা	ফটো উপলব্ধ	500	BYG1935535	নাম : দেবানীষ মাহাত পিতার নাম: মধুসূদন মাহাত বাড়ির নং : n0090 বয়স : 42 লিঙ্গ : পুরুষ	ফটো উপলব্ধ	501	WB/34/234/351330	নাম : যাদু মাহাত পিতার নাম: গতিরাম মাহাত বাড়ির নং : n0090 বয়স : 68 লিঙ্গ : পুরুষ	ফটো উপলব্ধ
502	WB/34/234/351367	নাম : কৈশল্যা মাহাত স্বামীর নাম: যাদু মাহাত বাড়ির নং : n0090 বয়স : 61 লিঙ্গ : মহিলা	ফটো উপলব্ধ	503	BYG2111466	নাম : অবনী মাহাত পিতার নাম: মধুসূদন মাহাত বাড়ির নং : n0090 বয়স : 40 লিঙ্গ : পুরুষ	ফটো উপলব্ধ	504	BYG2518736	নাম : কুষ্ট মাহাত পিতার নাম: বংক মাহাত বাড়ির নং : n0091 বয়স : 60 লিঙ্গ : পুরুষ	ফটো উপলব্ধ
505	XWI1480573	নাম : মিতু মাহাত পিতার নাম: কুষ্ট মাহাত বাড়ির নং : n0091 বয়স : 34 লিঙ্গ : পুরুষ	ফটো উপলব্ধ	506	BYG2347235	নাম : যুবরাজ মাহাত পিতার নাম: বক্রবিহারী মাহাত বাড়ির নং : n0091 বয়স : 45 লিঙ্গ : পুরুষ	ফটো উপলব্ধ	507	XWI2291227	নাম : কাজল চন্দ্র মাহাত পিতার নাম: যুবরাজ মাহাত বাড়ির নং : এন0091 বয়স : 21 লিঙ্গ : পুরুষ	ফটো উপলব্ধ
508	BYG2347722	নাম : মকরচন্দ্র মাহাত পিতার নাম: সরেন্দ্র মাহাত বাড়ির নং : n0092 বয়স : 65 লিঙ্গ : পুরুষ	ফটো উপলব্ধ	509	BYG1355841	নাম : বৃহস্পতি মাহাত পিতার নাম: মকর মাহাত বাড়ির নং : n0092 বয়স : 43 লিঙ্গ : পুরুষ	ফটো উপলব্ধ	510	XWI1480623	নাম : মঙ্গলী মাহাত স্বামীর নাম: সত্যচন্দ্র মাহাত বাড়ির নং : n0036 বয়স : 30 লিঙ্গ : মহিলা	ফটো উপলব্ধ

511	BYG2346948	নাম : বাদল মাহাত পিতার নাম: কালিপদ মাহাত বাড়ির নং : n0036 বয়স : 46 লিঙ্গ : পুরুষ	ফটো উপলব্ধ	512	WB/34/234/351390	নাম : কেশব চন্দ্র মাহাত পিতার নাম: কালিপদ মাহাত বাড়ির নং : n0036 বয়স : 54 লিঙ্গ : পুরুষ	ফটো উপলব্ধ	513	WB/34/234/351112	নাম : মজ্জাদরী মাহাত স্বামীর নাম: কালিপদ মাহাত বাড়ির নং : n0036 বয়স : 73 লিঙ্গ : মহিলা	ফটো উপলব্ধ
514	WB/34/234/351135	নাম : মেনকা মাহাত স্বামীর নাম: অজিত মাহাত বাড়ির নং : n0035 বয়স : 52 লিঙ্গ : মহিলা	ফটো উপলব্ধ	515	WB/34/234/351022	নাম : অজিত কুমার মাহাত পিতার নাম: হংসেশ্বর মাহাত বাড়ির নং : n0035 বয়স : 58 লিঙ্গ : পুরুষ	ফটো উপলব্ধ	516	WB/34/234/351115	নাম : মজ্জাদরী মাহাত স্বামীর নাম: হংসেশ্বর মাহাত বাড়ির নং : n0035 বয়স : 81 লিঙ্গ : মহিলা	ফটো উপলব্ধ
517	BYG2346518	নাম : মেজাপী মাহাত স্বামীর নাম: হুমিকেশ মাহাত বাড়ির নং : n0034 বয়স : 66 লিঙ্গ : মহিলা	ফটো উপলব্ধ	518	WB/34/234/351202	নাম : মনু মাহাত পিতার নাম: বিনয় মাহাত বাড়ির নং : n0034 বয়স : 59 লিঙ্গ : পুরুষ	ফটো উপলব্ধ	519	WB/34/234/351260	নাম : থুপু মাহাত স্বামীর নাম: বিনয় মাহাত বাড়ির নং : n0034 বয়স : 85 লিঙ্গ : মহিলা	ফটো উপলব্ধ
520	XWI1917871	নাম : ভোলানাথ মাহাত পিতার নাম: সুধির মাহাত বাড়ির নং : n0033 বয়স : 45 লিঙ্গ : পুরুষ	ফটো উপলব্ধ	521	XWI1480656	নাম : রীতা রানী মাহাত স্বামীর নাম: গোকুলচন্দ্র মাহাত বাড়ির নং : n0033 বয়স : 30 লিঙ্গ : মহিলা	ফটো উপলব্ধ	522	XWI1370295	নাম : গোকুলচন্দ্র মাহাত পিতার নাম: বুদ্ধেশ্বর মাহাত বাড়ির নং : n0033 বয়স : 40 লিঙ্গ : পুরুষ	ফটো উপলব্ধ
523	XWI2116168	নাম : বুদ্ধেশ্বর মাহাত পিতার নাম: সুধির মাহাত বাড়ির নং : n0033 বয়স : 73 লিঙ্গ : পুরুষ	ফটো উপলব্ধ	524	BYG2659365	নাম : মালতী মাহাত স্বামীর নাম: নন্দলাল মাহাত বাড়ির নং : n0033 বয়স : 54 লিঙ্গ : মহিলা	ফটো উপলব্ধ	525	WB/34/234/351388	নাম : নন্দলাল মাহাত পিতার নাম: সুধীর মাহাত বাড়ির নং : n0033 বয়স : 56 লিঙ্গ : পুরুষ	ফটো উপলব্ধ
526	XWI1566819	নাম : কম্পনা মাহাত স্বামীর নাম: বিজয় মাহাত বাড়ির নং : n0032 বয়স : 30 লিঙ্গ : মহিলা	ফটো উপলব্ধ	527	BYG2743789	নাম : বিজয় মাহাত পিতার নাম: শশধর মাহাত বাড়ির নং : n0032 বয়স : 38 লিঙ্গ : পুরুষ	ফটো উপলব্ধ	528	WB/34/234/351097	নাম : সাবিত্রী মাহাত স্বামীর নাম: শশধর মাহাত বাড়ির নং : n0032 বয়স : 70 লিঙ্গ : মহিলা	ফটো উপলব্ধ
529	WB/34/234/351003	নাম : শশধর মাহাত পিতার নাম: নবকিশোর মাহাত বাড়ির নং : n0032 বয়স : 85 লিঙ্গ : পুরুষ	ফটো উপলব্ধ	530	XWI1277318	নাম : অপর্ণা মাহাত স্বামীর নাম: তপন মাহাত বাড়ির নং : n0031 বয়স : 33 লিঙ্গ : মহিলা	ফটো উপলব্ধ	531	BYG1935790	নাম : তপনকুমার মাহাত পিতার নাম: নরেন্দ্রনাথ মাহাত বাড়ির নং : n0031 বয়স : 44 লিঙ্গ : পুরুষ	ফটো উপলব্ধ
532	BYG1356112	নাম : রাজকিশোর মাহাত পিতার নাম: নরেন্দ্রনাথ মাহাত বাড়ির নং : n0031 বয়স : 48 লিঙ্গ : পুরুষ	ফটো উপলব্ধ	533	XWI1480615	নাম : মাদুরী মাহাত স্বামীর নাম: দশরথ মাহাত বাড়ির নং : n0030 বয়স : 30 লিঙ্গ : মহিলা	ফটো উপলব্ধ	534	BYG2784973	নাম : দশরথ মাহাত পিতার নাম: হরেকৃষ্ণ মাহাত বাড়ির নং : n0030 বয়স : 36 লিঙ্গ : পুরুষ	ফটো উপলব্ধ
535	WB/34/234/351301	নাম : ননীবালা মাহাত স্বামীর নাম: হরেকৃষ্ণ মাহাত বাড়ির নং : n0030 বয়স : 71 লিঙ্গ : মহিলা	ফটো উপলব্ধ	536	BYG0598664	নাম : হরেকৃষ্ণ মাহাত পিতার নাম: গোপাল মাহাত বাড়ির নং : n0030 বয়স : 86 লিঙ্গ : পুরুষ	ফটো উপলব্ধ	537	BYG2659100	নাম : শান্তিবালা মাহাত স্বামীর নাম: অমর মাহাত বাড়ির নং : n0029 বয়স : 53 লিঙ্গ : মহিলা	ফটো উপলব্ধ
538	WB/34/234/351099	নাম : অমর মাহাত পিতার নাম: কালীপদ মাহাত বাড়ির নং : n0029 বয়স : 66 লিঙ্গ : পুরুষ	ফটো উপলব্ধ	539	XWI1080266	নাম : পূর্ণিমা মাহাত স্বামীর নাম: সঞ্জয় মাহাত বাড়ির নং : n0028 বয়স : 35 লিঙ্গ : মহিলা	ফটো উপলব্ধ	540	BYG2347797	নাম : সঞ্জয় মাহাত পিতার নাম: রাধাকৃষ্ণ মাহাত বাড়ির নং : n0028 বয়স : 40 লিঙ্গ : পুরুষ	ফটো উপলব্ধ

541 নাম : পুটলাল মাহাত পিতার নাম: পশুপতি মাহাত বাড়ির নং : n0022 বয়স : 31 লিঙ্গ : পুরুষ	XWI1370154 ফটো উপলব্ধ	542 নাম : ফুলমনি মাহাত স্বামীর নাম: মহাদেব মাহাত বাড়ির নং : n0022 বয়স : 37 লিঙ্গ : মহিলা	XWI1370014 ফটো উপলব্ধ	543 নাম : মহাদেব মাহাত পিতার নাম: পশুপতি মাহাত বাড়ির নং : n0022 বয়স : 37 লিঙ্গ : পুরুষ	BYG2743771 ফটো উপলব্ধ
544 নাম : শিবানী মাহাত স্বামীর নাম: সেভেন মাহাত বাড়ির নং : n0022 বয়স : 42 লিঙ্গ : মহিলা	BYG2347425 ফটো উপলব্ধ	545 নাম : সেভেন মাহাত পিতার নাম: পশুপতি মাহাত বাড়ির নং : n0022 বয়স : 53 লিঙ্গ : পুরুষ	WB/34/234/351159 ফটো উপলব্ধ	546 নাম : জিলাপী মাহাত স্বামীর নাম: দেবেন মাহাত বাড়ির নং : n0022 বয়স : 56 লিঙ্গ : মহিলা	WB/34/234/351333 ফটো উপলব্ধ
547 নাম : দেবেন মাহাত পিতার নাম: পশুপতি মাহাত বাড়ির নং : n0022 বয়স : 61 লিঙ্গ : পুরুষ	WB/34/234/351222 ফটো উপলব্ধ	548 নাম : বতু মাহাত স্বামীর নাম: পশুপতি মাহাত বাড়ির নং : n0022 বয়স : 73 লিঙ্গ : মহিলা	WB/34/234/351302 ফটো উপলব্ধ	549 নাম : পশুপতি মাহাত পিতার নাম: পশুপতি মাহাত বাড়ির নং : n0022 বয়স : 81 লিঙ্গ : পুরুষ	WB/34/234/351160 ফটো উপলব্ধ
550 নাম : শুভাষ মাহাত পিতার নাম: ধুমুপদ মাহাত বাড়ির নং : n0020 বয়স : 52 লিঙ্গ : পুরুষ	WB/34/234/351229 ফটো উপলব্ধ	551 নাম : চাইনা মাহাত স্বামীর নাম: কুমেরু মাহাত বাড়ির নং : n0019 বয়স : 29 লিঙ্গ : মহিলা	XWI1566843 ফটো উপলব্ধ	552 নাম : কুমেরু মাহাত পিতার নাম: টিপলাল মাহাত বাড়ির নং : n0019 বয়স : 32 লিঙ্গ : পুরুষ	XWI0430439 ফটো উপলব্ধ
553 নাম : টুঙ্গরানী মাহাত স্বামীর নাম: টিপলাল মাহাত বাড়ির নং : n0019 বয়স : 62 লিঙ্গ : মহিলা	WB/34/234/351357 ফটো উপলব্ধ	554 নাম : টিপলাল মাহাত পিতার নাম: পদ্মলোচন মাহাত বাড়ির নং : n0019 বয়স : 71 লিঙ্গ : পুরুষ	WB/34/234/351170 ফটো উপলব্ধ	555 নাম : য়েনকা মাহাত স্বামীর নাম: জাগরন মাহাত বাড়ির নং : n0018 বয়স : 50 লিঙ্গ : মহিলা	BYG2347268 ফটো উপলব্ধ
556 নাম : জাগরন মাহাত পিতার নাম: বুদ্ধ মাহাত বাড়ির নং : n0018 বয়স : 54 লিঙ্গ : পুরুষ	BYG1354356 ফটো উপলব্ধ	557 নাম : জুহী মাহাত স্বামীর নাম: বুদ্ধ মাহাত বাড়ির নং : n0018 বয়স : 86 লিঙ্গ : মহিলা	WB/34/234/351342 ফটো উপলব্ধ	558 নাম : ভুল মাহাত পিতার নাম: ভূষণ মাহাত বাড়ির নং : n0017 বয়স : 32 লিঙ্গ : পুরুষ	XWI1277771 ফটো উপলব্ধ
559 নাম : স্মিত্রা মাহাত স্বামীর নাম: ভূষণ মাহাত বাড়ির নং : n0017 বয়স : 58 লিঙ্গ : মহিলা	XWI2353811 ফটো উপলব্ধ	560 নাম : ভূষণ মাহাত পিতার নাম: ফলারী মাহাত বাড়ির নং : n0017 বয়স : 63 লিঙ্গ : পুরুষ	WB/34/234/351066 ফটো উপলব্ধ	561 নাম : ফতেশ্বর মাহাত পিতার নাম: সাহেবরাম মাহাত বাড়ির নং : n0016 বয়স : 37 লিঙ্গ : পুরুষ	XWI1080068 ফটো উপলব্ধ
562 নাম : কর্পূরা মাহাত স্বামীর নাম: সাহেবরাম মাহাত বাড়ির নং : n0016 বয়স : 59 লিঙ্গ : মহিলা	WB/34/234/351146 ফটো উপলব্ধ	563 নাম : সাহেবরাম মাহাত পিতার নাম: প্রেমচাঁদ মাহাত বাড়ির নং : n0016 বয়স : 69 লিঙ্গ : পুরুষ	WB/34/234/351349 ফটো উপলব্ধ	564 নাম : রেখা মাহাত স্বামীর নাম: মধুসূদন মাহাত বাড়ির নং : n0015 বয়স : 35 লিঙ্গ : মহিলা	XWI1080050 ফটো উপলব্ধ
565 নাম : মধুসূদন মাহাত পিতার নাম: দুঃখু মাহাত বাড়ির নং : n0015 বয়স : 35 লিঙ্গ : পুরুষ	XWI0841098 ফটো উপলব্ধ	566 নাম : বাশন্তী মাহাত স্বামীর নাম: দুঃখু মাহাত বাড়ির নং : n0015 বয়স : 61 লিঙ্গ : মহিলা	WB/34/234/351358 ফটো উপলব্ধ	567 নাম : দুঃখু মাহাত পিতার নাম: প্রেমচাঁদ মাহাত বাড়ির নং : n0015 বয়স : 69 লিঙ্গ : পুরুষ	WB/34/234/351425 ফটো উপলব্ধ
568 নাম : শীতলা মাহাত স্বামীর নাম: গৌতম মাহাত বাড়ির নং : n0014 বয়স : 39 লিঙ্গ : মহিলা	BYG2518660 ফটো উপলব্ধ	569 নাম : গৌতম মাহাত পিতার নাম: রঙ্গলাল মাহাত বাড়ির নং : n0014 বয়স : 51 লিঙ্গ : পুরুষ	WB/34/234/351391 ফটো উপলব্ধ	570 নাম : নিশাকর মাহাত পিতার নাম: পূর্ণচন্দ্র মাহাত বাড়ির নং : n0013 বয়স : 34 লিঙ্গ : পুরুষ	XWI1200245 ফটো উপলব্ধ



571 নাম : জিলাঙ্গী মাহাত স্বামীর নাম: পূর্নচন্দ্র মাহাত বাড়ির নং : n0013 বয়স : 63 লিঙ্গ : মহিলা	XWI1918333	ফটো উপলব্ধ	572 নাম : পূর্নচন্দ্র মাহাত পিতার নাম: বাবুলাল মাহাত বাড়ির নং : n0013 বয়স : 71 লিঙ্গ : পুরুষ	XWI1918325	ফটো উপলব্ধ	573 নাম : বিদ্যুৎ কুমার মাহাত পিতার নাম: লক্ষীকান্ত মাহাত বাড়ির নং : n0012 বয়স : 39 লিঙ্গ : পুরুষ	BYG2518710	ফটো উপলব্ধ
574 নাম : সরস্বতী মাহাত স্বামীর নাম: লক্ষীকান্ত মাহাত বাড়ির নং : n0012 বয়স : 56 লিঙ্গ : মহিলা	WB/34/234/351122	ফটো উপলব্ধ	575 নাম : লক্ষীকান্ত মাহাত পিতার নাম: কৃষ্ণপদ মাহাত বাড়ির নং : n0012 বয়স : 61 লিঙ্গ : পুরুষ	WB/34/234/351128	ফটো উপলব্ধ	576 নাম : অষ্টমী মাহাত স্বামীর নাম: শংকর মাহাত বাড়ির নং : n0012 বয়স : 59 লিঙ্গ : মহিলা	WB/34/234/351143	ফটো উপলব্ধ
577 নাম : শংকর মাহাত পিতার নাম: কৃষ্ণপদ মাহাত বাড়ির নং : n0012 বয়স : 66 লিঙ্গ : পুরুষ	WB/34/234/351204	ফটো উপলব্ধ	578 নাম : পারুল মাহাত স্বামীর নাম: কৃষ্ণপদ মাহাত বাড়ির নং : n0012 বয়স : 91 লিঙ্গ : মহিলা	WB/34/234/351123	ফটো উপলব্ধ	579 নাম : কৌশিক মাহাত পিতার নাম: অনাদি মাহাত বাড়ির নং : n0011 বয়স : 32 লিঙ্গ : পুরুষ	XWI1277706	ফটো উপলব্ধ
580 নাম : অনাদি মাহাত পিতার নাম: তুলসীরাম মাহাত বাড়ির নং : n0011 বয়স : 63 লিঙ্গ : পুরুষ	WB/34/234/351155	ফটো উপলব্ধ	581 নাম : পুটিলা মাহাত স্বামীর নাম: তুলসীরাম মাহাত বাড়ির নং : n0011 বয়স : 83 লিঙ্গ : মহিলা	WB/34/234/351178	ফটো উপলব্ধ	582 নাম : রঞ্জিত মাহাত পিতার নাম: গদাধর মাহাত বাড়ির নং : n0027 বয়স : 31 লিঙ্গ : পুরুষ	XWI1480466	ফটো উপলব্ধ
583 নাম : সন্দীপ মাহাত পিতার নাম: গদাধর মাহাত বাড়ির নং : n0027 বয়স : 34 লিঙ্গ : পুরুষ	XWI1370238	ফটো উপলব্ধ	584 নাম : নেপালী মাহাত স্বামীর নাম: গদাধর মাহাত বাড়ির নং : n0027 বয়স : 56 লিঙ্গ : মহিলা	WB/34/234/351296	ফটো উপলব্ধ	585 নাম : গদাধর মাহাত পিতার নাম: দুর্লভ মাহাত বাড়ির নং : n0027 বয়স : 58 লিঙ্গ : পুরুষ	WB/34/234/351393	ফটো উপলব্ধ
586 নাম : সন্দীপ মাহালি পিতার নাম: আনন্দ মাহালি বাড়ির নং : এন0027 বয়স : 20 লিঙ্গ : পুরুষ	XWI2336675	ফটো উপলব্ধ	587 নাম : পুষ্প মাহাত স্বামীর নাম: ধ্রুবপদ মাহাত বাড়ির নং : n0026 বয়স : 48 লিঙ্গ : মহিলা	BYG1355775	ফটো উপলব্ধ	588 নাম : ধ্রুবপদ মাহাত পিতার নাম: পতিতপাবন মাহাত বাড়ির নং : n0026 বয়স : 53 লিঙ্গ : পুরুষ	WB/34/234/351194	ফটো উপলব্ধ
589 নাম : পতিতপাবন মাহাত পিতার নাম: দিগম মাহাত বাড়ির নং : n0026 বয়স : 76 লিঙ্গ : পুরুষ	BYG2659050	ফটো উপলব্ধ	590 নাম : দিপালী মাহাত স্বামীর নাম: সমর মাহাত বাড়ির নং : n0025 বয়স : 48 লিঙ্গ : মহিলা	BYG1935469	ফটো উপলব্ধ	591 নাম : সমর মাহাত পিতার নাম: শ্রীনিবাস মাহাত বাড়ির নং : n0025 বয়স : 53 লিঙ্গ : পুরুষ	WB/34/234/351193	ফটো উপলব্ধ
592 নাম : স্বপন মাহাত পিতার নাম: রাজশেখর মাহাত বাড়ির নং : n0025 বয়স : 29 লিঙ্গ : পুরুষ	XWI1566660	ফটো উপলব্ধ	593 নাম : কম্পনা মাহাত স্বামীর নাম: হারাধন মাহাত বাড়ির নং : n0025 বয়স : 29 লিঙ্গ : মহিলা	XWI1566728	ফটো উপলব্ধ	594 নাম : হারাধন মাহাত পিতার নাম: রাজশেখর মাহাত বাড়ির নং : n0025 বয়স : 31 লিঙ্গ : পুরুষ	XWI1370113	ফটো উপলব্ধ
595 নাম : ফুলমনি মাহাত স্বামীর নাম: রাজশেখর মাহাত বাড়ির নং : n0025 বয়স : 51 লিঙ্গ : মহিলা	WB/34/234/351305	ফটো উপলব্ধ	596 নাম : রাজশেখর মাহাত পিতার নাম: শ্রীনিবাস মাহাত বাড়ির নং : n0025 বয়স : 56 লিঙ্গ : পুরুষ	WB/34/234/351192	ফটো উপলব্ধ	597 নাম : শেফালী মাহাত পিতার নাম: শ্রীনিবাস মাহাত বাড়ির নং : n0025 বয়স : 61 লিঙ্গ : মহিলা	WB/34/234/351290	ফটো উপলব্ধ
598 নাম : মমতা মাহাত স্বামীর নাম: সুখদেব মাহাত বাড়ির নং : n0024 বয়স : 32 লিঙ্গ : মহিলা	XWI1480599	ফটো উপলব্ধ	599 নাম : সুখদেব মাহাত পিতার নাম: সতীশ মাহাত বাড়ির নং : n0024 বয়স : 49 লিঙ্গ : পুরুষ	XWI2283398	ফটো উপলব্ধ	600 নাম : আরতীরানি মাহাত স্বামীর নাম: দাতারাম মাহাত বাড়ির নং : n0023 বয়স : 35 লিঙ্গ : মহিলা	XWI1080373	ফটো উপলব্ধ



601	WB/34/234/351346	নাম : দাতারাম মাহাত পিতার নাম: হরিপদ মাহাত বাড়ির নং : n0023 বয়স : 49 লিঙ্গ : পুরুষ	ফটো উপলব্ধ	602	WB/34/234/351289	নাম : সান মাহাত স্বামীর নাম: হরিপদ মাহাত বাড়ির নং : n0023 বয়স : 83 লিঙ্গ : মহিলা	ফটো উপলব্ধ	603	XWI1369925	নাম : চঞ্চলা মাহাত স্বামীর নাম: পুটলাল মাহাত বাড়ির নং : n0022 বয়স : 33 লিঙ্গ : মহিলা	ফটো উপলব্ধ
604	XWI2304566	নাম : রবি মাহাত পিতার নাম: সেভেন মাহাত বাড়ির নং : এন0022 বয়স : 20 লিঙ্গ : পুরুষ	ফটো উপলব্ধ	605	XWI1347970	নাম : লক্ষন মাহাত পিতার নাম: সতীশ চন্দ্র মাহাত বাড়ির নং : এন0054 বয়স : 34 লিঙ্গ : পুরুষ	ফটো উপলব্ধ	606	BYG2499895	নাম : জাগরন মাহাত পিতার নাম: সতীশ চন্দ্র মাহাত বাড়ির নং : এন0054 বয়স : 38 লিঙ্গ : পুরুষ	ফটো উপলব্ধ
607	XWI2325538	নাম : সুভদ্রা মাহাত পিতার নাম: কিরীটা মাহাত বাড়ির নং : এন0019 বয়স : 21 লিঙ্গ : মহিলা	ফটো উপলব্ধ	608	WB/34/234/351241	নাম : ললী মাহাত স্বামীর নাম: জগৎ মাহাত বাড়ির নং : n0118 বয়স : 61 লিঙ্গ : মহিলা	ফটো উপলব্ধ	609	BYG2785079	নাম : বিপদ তারণ মাহাত পিতার নাম: মুরুলী মাহাত বাড়ির নং : n0147 বয়স : 39 লিঙ্গ : পুরুষ	ফটো উপলব্ধ
610	XWI1200062	নাম : সরস্বতী মাহাত স্বামীর নাম: বিপদতারন মাহাত বাড়ির নং : n0147 বয়স : 36 লিঙ্গ : মহিলা	ফটো উপলব্ধ	611	WB/34/234/351372	নাম : খান্দি মাহাত স্বামীর নাম: মুরুলীধর মাহাত বাড়ির নং : n0148 বয়স : 74 লিঙ্গ : মহিলা	ফটো উপলব্ধ	612	XWI1277045	নাম : শান্তনা মাহাত স্বামীর নাম: দয়াময় মাহাত বাড়ির নং : n0149 বয়স : 33 লিঙ্গ : মহিলা	ফটো উপলব্ধ
613	XWI2284735	নাম : কস্তুরী মাহাত স্বামীর নাম: কেশরী প্রসাদ মাহাত বাড়ির নং : n0151 বয়স : 50 লিঙ্গ : মহিলা	ফটো উপলব্ধ	614	BYG2659191	নাম : বুনপুকি মাহাত স্বামীর নাম: প্রফুল্ল মাহাত বাড়ির নং : n0152 বয়স : 76 লিঙ্গ : মহিলা	ফটো উপলব্ধ	615	WB/34/234/354071	নাম : ভজহরি মাহাত পিতার নাম: প্রফুল্ল মাহাত বাড়ির নং : n0152 বয়স : 56 লিঙ্গ : পুরুষ	ফটো উপলব্ধ
616	BYG1936558	নাম : সম্পূর্ণা মাহাত স্বামীর নাম: ভজহরি মাহাত বাড়ির নং : n0152 বয়স : 52 লিঙ্গ : মহিলা	ফটো উপলব্ধ	617	XWI1277797	নাম : প্রশান্ত মাহাত পিতার নাম: ভজহরি মাহাত বাড়ির নং : n0152 বয়স : 33 লিঙ্গ : পুরুষ	ফটো উপলব্ধ	618	XWI1277268	নাম : চঞ্চলা মাহাত স্বামীর নাম: প্রশান্ত মাহাত বাড়ির নং : n0152 বয়স : 32 লিঙ্গ : মহিলা	ফটো উপলব্ধ
619	BYG1355767	নাম : যামিনী মাহাত পিতার নাম: রমানাথ মাহাত বাড়ির নং : n0158 বয়স : 50 লিঙ্গ : পুরুষ	ফটো উপলব্ধ	620	XWI0430322	নাম : সাধনা মাহাত স্বামীর নাম: যামিনী মাহাত বাড়ির নং : n0158 বয়স : 39 লিঙ্গ : মহিলা	ফটো উপলব্ধ	621	XWI1277367	নাম : অহিকা মাহাত পিতার নাম: মধুসূদন মাহাত বাড়ির নং : n0161 বয়স : 37 লিঙ্গ : মহিলা	ফটো উপলব্ধ
622	XWI1277375	নাম : মৌসুমী মাহাত স্বামীর নাম: অলোক মাহাত বাড়ির নং : n0162 বয়স : 35 লিঙ্গ : মহিলা	ফটো উপলব্ধ	623	XWI1277391	নাম : সাহেবরাম মাহাত পিতার নাম: কালাচাঁদ মাহাত বাড়ির নং : n0163 বয়স : 39 লিঙ্গ : পুরুষ	ফটো উপলব্ধ	624	BYG2346922	নাম : লক্ষ্মীরানী মাহাত স্বামীর নাম: বুকচাঁদ মাহাত বাড়ির নং : n0172 বয়স : 43 লিঙ্গ : মহিলা	ফটো উপলব্ধ
625	XWI1370170	নাম : প্রশান্ত মাহাত পিতার নাম: রামেশ্বর মাহাত বাড়ির নং : n0100 বয়স : 32 লিঙ্গ : পুরুষ	ফটো উপলব্ধ	626	WB/34/234/351329	নাম : সমীর মাহাত পিতার নাম: ছটলাল মাহাত বাড়ির নং : n0100 বয়স : 56 লিঙ্গ : পুরুষ	ফটো উপলব্ধ	627	BYG2347151	নাম : সুজাতা মাহাত স্বামীর নাম: সমীর মাহাত বাড়ির নং : n0100 বয়স : 49 লিঙ্গ : মহিলা	ফটো উপলব্ধ
628	XWI0428268	নাম : সঞ্জয় মাহাত পিতার নাম: অম্বুজ মাহাত বাড়ির নং : n0100 বয়স : 38 লিঙ্গ : পুরুষ	ফটো উপলব্ধ	629	WB/34/234/351625	নাম : সন্তোষ মাহাত পিতার নাম: চুনারাম মাহাত বাড়ির নং : n0101 বয়স : 76 লিঙ্গ : পুরুষ	ফটো উপলব্ধ	630	BYG1355908	নাম : শান্তময়ী মাহাত স্বামীর নাম: সন্তোষ মাহাত বাড়ির নং : n0101 বয়স : 73 লিঙ্গ : মহিলা	ফটো উপলব্ধ



631 নাম : দ্বিজপদ মাহাত পিতার নাম: সন্তোষ মাহাত বাড়ির নং : n0101 বয়স : 53 লিঙ্গ : পুরুষ	BYG2347102 ফটো উপলব্ধ	632 নাম : রেনুকা মাহাত স্বামীর নাম: দ্বিজপদ মাহাত বাড়ির নং : n0101 বয়স : 48 লিঙ্গ : মহিলা	BYG1355858 ফটো উপলব্ধ	633 নাম : জগৎ মাহাত পিতার নাম: চুনারাম মাহাত বাড়ির নং : n0101 বয়স : 61 লিঙ্গ : পুরুষ	BYG1355825 ফটো উপলব্ধ
634 নাম : চন্দনা মাহাত স্বামীর নাম: জগৎ মাহাত বাড়ির নং : n0101 বয়স : 51 লিঙ্গ : মহিলা	BYG1355866 ফটো উপলব্ধ	635 নাম : শতীশচন্দ্র মাহাত পিতার নাম: চুনারাম মাহাত বাড়ির নং : n0101 বয়স : 61 লিঙ্গ : পুরুষ	WB/34/234/351374 ফটো উপলব্ধ	636 নাম : জোৎস্না মাহাত স্বামীর নাম: শতীশচন্দ্র মাহাত বাড়ির নং : n0101 বয়স : 55 লিঙ্গ : মহিলা	WB/34/234/351363 ফটো উপলব্ধ
637 নাম : চিত্তরঞ্জন মাহাত পিতার নাম: চুনারাম মাহাত বাড়ির নং : n0101 বয়স : 58 লিঙ্গ : পুরুষ	BYG2659258 ফটো উপলব্ধ	638 নাম : দেবেন মাহাত পিতার নাম: চু নারাম মাহাত বাড়ির নং : n0101 বয়স : 63 লিঙ্গ : পুরুষ	BYG2111458 ফটো উপলব্ধ	639 নাম : বাসন্তি মাহাত স্বামীর নাম: দেবেন মাহাত বাড়ির নং : n0101 বয়স : 61 লিঙ্গ : মহিলা	WB/34/234/351401 ফটো উপলব্ধ
640 নাম : গঙ্গারানী মাহাত স্বামীর নাম: চিত্ত মাহাত বাড়ির নং : n0101 বয়স : 57 লিঙ্গ : মহিলা	WB/34/234/351402 ফটো উপলব্ধ	641 নাম : কৈলাশ মাহাত পিতার নাম: সতীশ চন্দ্র মাহাত বাড়ির নং : n0101 বয়স : 32 লিঙ্গ : পুরুষ	XWI1370063 ফটো উপলব্ধ	642 নাম : অজয় কুমার মাহাত পিতার নাম: চিত্ত রঞ্জন মাহাত বাড়ির নং : n0101 বয়স : 29 লিঙ্গ : পুরুষ	XWI1566769 ফটো উপলব্ধ
643 নাম : নমীতা মাহাত স্বামীর নাম: সীতারাম মাহাত বাড়ির নং : n0102 বয়স : 66 লিঙ্গ : মহিলা	WB/34/234/351413 ফটো উপলব্ধ	644 নাম : মলয় মাহাত পিতার নাম: সীতারাম মাহাত বাড়ির নং : n0102 বয়স : 41 লিঙ্গ : পুরুষ	BYG2346534 ফটো উপলব্ধ	645 নাম : প্রবোধ মাহাত পিতার নাম: সীতারাম মাহাত বাড়ির নং : n0102 বয়স : 40 লিঙ্গ : পুরুষ	BYG2346542 ফটো উপলব্ধ
646 নাম : সতীশ মাহাত পিতার নাম: হরিপদ মাহাত বাড়ির নং : n0102 বয়স : 68 লিঙ্গ : পুরুষ	WB/34/234/351071 ফটো উপলব্ধ	647 নাম : খাঁন্দু মাহাত স্বামীর নাম: কালিপদ মাহাত বাড়ির নং : n0103 বয়স : 96 লিঙ্গ : মহিলা	WB/34/234/351205 ফটো উপলব্ধ	648 নাম : ফিটিক মাহাত স্বামীর নাম: মড়িরাম মাহাত বাড়ির নং : n0104 বয়স : 76 লিঙ্গ : মহিলা	WB/34/234/351238 ফটো উপলব্ধ
649 নাম : ধনঞ্জয় মাহাত পিতার নাম: মড়িরাম মাহাত বাড়ির নং : n0104 বয়স : 33 লিঙ্গ : পুরুষ	XWI1370220 ফটো উপলব্ধ	650 নাম : ভেদুঁবলা মাহাত স্বামীর নাম: ছুটু মাহাত বাড়ির নং : n0105 বয়স : 75 লিঙ্গ : মহিলা	WB/34/234/351200 ফটো উপলব্ধ	651 নাম : সুধীর মাহাত পিতার নাম: ছুটু মাহাত বাড়ির নং : n0105 বয়স : 61 লিঙ্গ : পুরুষ	BYG1355981 ফটো উপলব্ধ
652 নাম : বতীবলা মাহাত স্বামীর নাম: সুধীর মাহাত বাড়ির নং : n0105 বয়স : 53 লিঙ্গ : মহিলা	BYG1356005 ফটো উপলব্ধ	653 নাম : পশুপতি মাহাত পিতার নাম: ছুটুলাল মাহাত বাড়ির নং : n0105 বয়স : 40 লিঙ্গ : পুরুষ	BYG2347169 ফটো উপলব্ধ	654 নাম : কবিতা মাহাত স্বামীর নাম: পশুপতি মাহাত বাড়ির নং : n0105 বয়স : 38 লিঙ্গ : মহিলা	BYG2785111 ফটো উপলব্ধ
655 নাম : বুধন মাহাত স্বামীর নাম: ঘল্টু মাহাত বাড়ির নং : মাঝিহীড়া বয়স : 45 লিঙ্গ : মহিলা	XWI2414902 ফটো উপলব্ধ	656 নাম : যুধিষ্ঠির মাহাত পিতার নাম: ঘল্টু মাহাত বাড়ির নং : n0110 বয়স : 35 লিঙ্গ : পুরুষ	XWI1370246 ফটো উপলব্ধ	657 নাম : অমল্যরতন মাহাত পিতার নাম: আশুতোষ মাহাত বাড়ির নং : n0110 বয়স : 51 লিঙ্গ : পুরুষ	XWI1080092 ফটো উপলব্ধ
658 নাম : ছায়ারানী মাহাত স্বামীর নাম: অমল্যরতন মাহাত বাড়ির নং : n0110 বয়স : 40 লিঙ্গ : মহিলা	XWI1080100 ফটো উপলব্ধ	659 নাম : স্বরূপ মাহাত পিতার নাম: ঘল্টু মাহাত বাড়ির নং : n0110 বয়স : 40 লিঙ্গ : পুরুষ	BYG2346740 ফটো উপলব্ধ	660 নাম : গঙ্গা মাহাত স্বামীর নাম: স্বরূপ মাহাত বাড়ির নং : n0110 বয়স : 33 লিঙ্গ : মহিলা	XWI1369909 ফটো উপলব্ধ

661	WB/34/234/351397	নাম : শ্রীমতী মাহাত স্বামীর নাম: যতীন্দ্রনাথ মাহাত বাড়ির নং : n0117 বয়স : 71 লিঙ্গ : মহিলা	ফটো উপলব্ধ	662	WB/34/234/351350	নাম : ভাস্কর মাহাত পিতার নাম: যতীন্দ্রনাথ মাহাত বাড়ির নং : n0117 বয়স : 55 লিঙ্গ : পুরুষ	ফটো উপলব্ধ	663	XWI1200054	নাম : শান্তিবালা মাহাত স্বামীর নাম: ভাস্কর মাহাত বাড়ির নং : n0117 বয়স : 49 লিঙ্গ : মহিলা	ফটো উপলব্ধ
664	BYG1354323	নাম : অদ্বিকা মাহাত পিতার নাম: যতীন্দ্রনাথ মাহাত বাড়ির নং : n0117 বয়স : 52 লিঙ্গ : মহিলা	ফটো উপলব্ধ	665	XWI2080943	নাম : অর্ধেন্দু মাহাত পিতার নাম: গৌতম মাহাত বাড়ির নং : এন0059 বয়স : 23 লিঙ্গ : পুরুষ	ফটো উপলব্ধ	666	XWI2088151	নাম : লক্ষ্মী রানী মাহাত পিতার নাম: রামেশ্বর মাহাত বাড়ির নং : এন00 বয়স : 23 লিঙ্গ : মহিলা	ফটো উপলব্ধ
667	XWI2087781	নাম : রবি লোচন মাহাত পিতার নাম: সমীর মাহাত বাড়ির নং : এন00 বয়স : 23 লিঙ্গ : পুরুষ	ফটো উপলব্ধ	668	XWI1639285	নাম : বাতাসী মাহাতো স্বামীর নাম: জয়দেব মাহাতো বাড়ির নং : n0033 বয়স : 29 লিঙ্গ : মহিলা	ফটো উপলব্ধ	669	XWI2059491	নাম : সাধন মাহাতো পিতার নাম: সমর মাহাত বাড়ির নং : এন00 বয়স : 24 লিঙ্গ : পুরুষ	ফটো উপলব্ধ
670	XWI1639269	নাম : পুষ্প মাহাত স্বামীর নাম: নিশাকর মাহাত বাড়ির নং : n0013 বয়স : 33 লিঙ্গ : মহিলা	ফটো উপলব্ধ	671	XWI1683622	নাম : সোমনাথ মাহাত পিতার নাম: অজিত কুমার মাহাত বাড়ির নং : n0035 বয়স : 27 লিঙ্গ : পুরুষ	ফটো উপলব্ধ	672	XWI2144525	নাম : ছুটু মাহাত পিতার নাম: ভক্ত রঞ্জন মাহাত বাড়ির নং : এন0095 বয়স : 22 লিঙ্গ : পুরুষ	ফটো উপলব্ধ
673	XWI2144541	নাম : সাধনা মাহাত পিতার নাম: দ্বিজপদ মাহাত বাড়ির নং : এন0316 বয়স : 26 লিঙ্গ : মহিলা	ফটো উপলব্ধ	674	XWI2144582	নাম : পূর্ণিমা মাহাত পিতার নাম: সবেশ্বর মাহাত বাড়ির নং : এন0100 বয়স : 23 লিঙ্গ : মহিলা	ফটো উপলব্ধ	675	XWI2144657	নাম : অজিত মাহাত পিতার নাম: যুধিষ্ঠির মাহাত বাড়ির নং : এন0175 বয়স : 22 লিঙ্গ : পুরুষ	ফটো উপলব্ধ
676	XWK1779651	নাম : রীতা মাহাত পিতার নাম: অশ্বিনী মাহাত বাড়ির নং : এন0018 বয়স : 31 লিঙ্গ : মহিলা	ফটো উপলব্ধ	677	XWI2261246	নাম : শেফালী মাহাত স্বামীর নাম: মন্টু মাহাত বাড়ির নং : n0034 বয়স : 53 লিঙ্গ : মহিলা	ফটো উপলব্ধ	678	XWI2229300	নাম : সত্যজীৎ মাহাত পিতার নাম: প্রভাকর মাহাত বাড়ির নং : এন0014 বয়স : 22 লিঙ্গ : পুরুষ	ফটো উপলব্ধ
679	XWI2228641	নাম : ধীরেন কড়া পিতার নাম: ছুটু কড়া বাড়ির নং : এন0012 বয়স : 22 লিঙ্গ : পুরুষ	ফটো উপলব্ধ	680	XWI2228898	নাম : অনুপমা মাহাত স্বামীর নাম: সমীর মাহাত বাড়ির নং : এন0011 বয়স : 21 লিঙ্গ : মহিলা	ফটো উপলব্ধ	681	XWI2338515	নাম : মানিক চন্দ্র মাহাত পিতার নাম: পশুপতি মাহাত বাড়ির নং : এন0011 বয়স : 21 লিঙ্গ : পুরুষ	ফটো উপলব্ধ
682	XWI2228914	নাম : বিনতা মাহাত স্বামীর নাম: বিবেকানন্দ মাহাত বাড়ির নং : এন0032 বয়স : 22 লিঙ্গ : মহিলা	ফটো উপলব্ধ	683	XWI2228930	নাম : অঞ্জনা কড়া পিতার নাম: রঞ্জিত কড়া বাড়ির নং : এন0031 বয়স : 21 লিঙ্গ : মহিলা	ফটো উপলব্ধ	684	XWI2228948	নাম : প্রিয়ঙ্কা মাহাত স্বামীর নাম: বাদশা মাহাত বাড়ির নং : এন0034 বয়স : 22 লিঙ্গ : মহিলা	ফটো উপলব্ধ
685	XWI2238368	নাম : দিপালী কড়া স্বামীর নাম: হলধর কড়া বাড়ির নং : এন0012 বয়স : 29 লিঙ্গ : মহিলা	ফটো উপলব্ধ	686	XWI2259513	নাম : ঋতুপর্ণা কড়া স্বামীর নাম: রাজীব কড়া বাড়ির নং : এন0014 বয়স : 21 লিঙ্গ : মহিলা	ফটো উপলব্ধ	687	XWI2265080	নাম : সুদীপ মাহাত পিতার নাম: তারাপদ মাহাত বাড়ির নং : এন0033 বয়স : 20 লিঙ্গ : পুরুষ	ফটো উপলব্ধ
688	XWI2271310	নাম : সঞ্জয় মাহাতো পিতার নাম: গোবর্ধন মাহাত বাড়ির নং : মাঝিহাড়া বয়স : 22 লিঙ্গ : পুরুষ	ফটো উপলব্ধ	689	XWI2229318	নাম : মনোরঞ্জন মাহাত পিতার নাম: গোপাল মাহাত বাড়ির নং : এন0066 বয়স : 22 লিঙ্গ : পুরুষ	ফটো উপলব্ধ	690	XWI2228856	নাম : সুনীতা মাহাত স্বামীর নাম: রঘুনাথ মাহাত বাড়ির নং : এন0034 বয়স : 21 লিঙ্গ : মহিলা	ফটো উপলব্ধ

691 নাম : সন্ধ্যা রানি কড়া স্বামীর নাম: স্বপন কড়া বাড়ির নং : এন0021 বয়স : 21 লিঙ্গ : মহিলা	XWI2229045 ফটো উপলব্ধ	692 নাম : রেণুকা কড়া পিতার নাম: পিটুলাল কড়া বাড়ির নং : এন0041 বয়স : 21 লিঙ্গ : মহিলা	XWI2229912 ফটো উপলব্ধ	693 নাম : যমুনা মুদি স্বামীর নাম: সুশীল কড়া বাড়ির নং : এন0024 বয়স : 21 লিঙ্গ : মহিলা	XWI2228989 ফটো উপলব্ধ
694 নাম : ঠাকুরদাস কুস্তকার পিতার নাম: তপন কুস্তকার বাড়ির নং : এন0012 বয়স : 21 লিঙ্গ : পুরুষ	XWI2229490 ফটো উপলব্ধ	695 নাম : সরস্বতী কড়া পিতার নাম: কিরীটা কড়া বাড়ির নং : এন0012 বয়স : 20 লিঙ্গ : মহিলা	XWI2338507 ফটো উপলব্ধ	696 নাম : বাসুদেব কুস্তকার পিতার নাম: সহদেব কুস্তকার বাড়ির নং : এন0021 বয়স : 22 লিঙ্গ : পুরুষ	XWI2229102 ফটো উপলব্ধ
697 নাম : নিলিমা মাহাত পিতার নাম: সুদর্শন মাহাত বাড়ির নং : এন0018 বয়স : 21 লিঙ্গ : মহিলা	XWI2228724 ফটো উপলব্ধ	698 নাম : অপর্ণা মাহাত পিতার নাম: স্বপন মাহাত বাড়ির নং : এন0018 বয়স : 21 লিঙ্গ : মহিলা	XWI2325520 ফটো উপলব্ধ	699 নাম : সম্পা মাহাত পিতার নাম: সুদর্শন মাহাত বাড়ির নং : এন0058 বয়স : 21 লিঙ্গ : মহিলা	XWI2228740 ফটো উপলব্ধ
700 নাম : অশোক কুমার মাহাত পিতার নাম: মাধব মাহাত বাড়ির নং : n0038 বয়স : 52 লিঙ্গ : পুরুষ	XWI2263812 ফটো উপলব্ধ	701 নাম : সরস্বতী মাহাত স্বামীর নাম: উত্তম মাহাত বাড়ির নং : এন0021 বয়স : 25 লিঙ্গ : মহিলা	XWI2230407 ফটো উপলব্ধ	702 নাম : অনীতা মহতো স্বামীর নাম: স্বপ্ন মহতো বাড়ির নং : এন0021 বয়স : 26 লিঙ্গ : মহিলা	XWI2238343 ফটো উপলব্ধ
703 নাম : বুলুরানী মাহাত স্বামীর নাম: দীপক মাহাত বাড়ির নং : n0075 বয়স : 37 লিঙ্গ : মহিলা	XWI1639210 ফটো উপলব্ধ	704 নাম : পূর্ণিমা মাহাত স্বামীর নাম: ভোলানাথ মাহাত বাড়ির নং : n0102 বয়স : 38 লিঙ্গ : মহিলা	BYG2743847 ফটো উপলব্ধ	705 নাম : শুভয় মাহাত পিতার নাম: চিত্তরঞ্জন মাহাত বাড়ির নং : n0101 বয়স : 27 লিঙ্গ : পুরুষ	XWI1683408 ফটো উপলব্ধ
706 নাম : কিংসুক মাহাত পিতার নাম: অমর মাহাত বাড়ির নং : n0029 বয়স : 28 লিঙ্গ : পুরুষ	XWI1683416 ফটো উপলব্ধ	707 নাম : নলিনী রঞ্জন মাহাত পিতার নাম: মনুথ মাহাত বাড়ির নং : n0051 বয়স : 27 লিঙ্গ : পুরুষ	XWI1683424 ফটো উপলব্ধ	708 নাম : সঞ্জয় মাহাত পিতার নাম: মডিরাম মাহাত বাড়ির নং : n0040 বয়স : 28 লিঙ্গ : পুরুষ	XWI1683655 ফটো উপলব্ধ
709 নাম : নিরোজ মাহাত পিতার নাম: বলহারি মাহাত বাড়ির নং : n0040 বয়স : 27 লিঙ্গ : পুরুষ	XWI1683663 ফটো উপলব্ধ	710 নাম : গনেশ কড়া পিতার নাম: কানাইলাল কড়া বাড়ির নং : n0040 বয়স : 27 লিঙ্গ : পুরুষ	XWI1683697 ফটো উপলব্ধ	711 নাম : জিতেন মাহাত পিতার নাম: কৃষ্ণ মাহাত বাড়ির নং : n0040 বয়স : 27 লিঙ্গ : পুরুষ	XWI1683705 ফটো উপলব্ধ
712 নাম : উত্তম মাহাত পিতার নাম: গুরুচরন মাহাত বাড়ির নং : n0173 বয়স : 34 লিঙ্গ : পুরুষ	XWI1277417 ফটো উপলব্ধ	713 নাম : অনিমা মাহাত স্বামীর নাম: সুদর্শন মাহাত বাড়ির নং : n0072 বয়স : 47 লিঙ্গ : মহিলা	BYG2346997 ফটো উপলব্ধ	714 নাম : পূর্ণিমা মাহাতো পিতার নাম: কেশরী প্রসাদ মাহাতো বাড়ির নং : এন0072 বয়স : 20 লিঙ্গ : মহিলা	XWI2338523 ফটো উপলব্ধ
715 নাম : লফর মাহাত পিতার নাম: জীবন মাহাত বাড়ির নং : n00 বয়স : 66 লিঙ্গ : পুরুষ	WB/34/234/306517 ফটো উপলব্ধ	716 নাম : সত্যবান মাহাত পিতার নাম: গোবিন্দন মাহাত বাড়ির নং : n0054 বয়স : 28 লিঙ্গ : পুরুষ	XWI1639244 ফটো উপলব্ধ	717 নাম : শিবানী মাহাত স্বামীর নাম: হরধু মাহাত বাড়ির নং : n0089 বয়স : 29 লিঙ্গ : মহিলা	XWI1763804 ফটো উপলব্ধ
718 নাম : সুজন মাহাত পিতার নাম: সুধীর মাহাত বাড়ির নং : n0089 বয়স : 29 লিঙ্গ : পুরুষ	XWI1763812 ফটো উপলব্ধ	719 নাম : মানিক চন্দ্র মাহাত পিতার নাম: সমীর মাহাত বাড়ির নং : n0100 বয়স : 26 লিঙ্গ : পুরুষ	XWI1763820 ফটো উপলব্ধ	720 নাম : সাধন মাহাত পিতার নাম: ভাস্কর মাহাত বাড়ির নং : এন0117 বয়স : 26 লিঙ্গ : পুরুষ	XWI1763846 ফটো উপলব্ধ

721 নাম : বলরাম মাহাত পিতার নাম: মদন মাহাত বাড়ির নং : n0071 বয়স : 30 লিঙ্গ : পুরুষ	XWI1683440 ফটো উপলব্ধ	722 নাম : রাজেশ কড়া পিতার নাম: অরুণ কড়া বাড়ির নং : n0040 বয়স : 30 লিঙ্গ : পুরুষ	XWI1683457 ফটো উপলব্ধ	723 নাম : মনজিৎ কড়া পিতার নাম: বাবুলাল কড়া বাড়ির নং : n0040 বয়স : 27 লিঙ্গ : পুরুষ	XWI1683465 ফটো উপলব্ধ
724 নাম : রাজীব কড়া পিতার নাম: অরুণ কড়া বাড়ির নং : n0040 বয়স : 28 লিঙ্গ : পুরুষ	XWI1683473 ফটো উপলব্ধ	725 নাম : রিংকু কড়া স্বামীর নাম: বিজয় কড়া বাড়ির নং : n0040 বয়স : 28 লিঙ্গ : মহিলা	XWI1683507 ফটো উপলব্ধ	726 নাম : শিবু কড়া মায়ের নাম: ভাল কড়া বাড়ির নং : n0040 বয়স : 43 লিঙ্গ : পুরুষ	XWI1683531 ফটো উপলব্ধ
727 নাম : পার্থ মাহাত পিতার নাম: শুফল মাহাত বাড়ির নং : n0101 বয়স : 27 লিঙ্গ : পুরুষ	XWI1683549 ফটো উপলব্ধ	728 নাম : আনন্দ মাহাত পিতার নাম: সহদেব মাহাত বাড়ির নং : n0087 বয়স : 29 লিঙ্গ : পুরুষ	XWI1683556 ফটো উপলব্ধ	729 নাম : সমীর মাহাত পিতার নাম: সুনিল মাহাত বাড়ির নং : n0041 বয়স : 27 লিঙ্গ : পুরুষ	XWI1683564 ফটো উপলব্ধ
730 নাম : রুপালী মাহাত স্বামীর নাম: ফতেশ্বর মাহাত বাড়ির নং : n0016 বয়স : 30 লিঙ্গ : মহিলা	XWI1683572 ফটো উপলব্ধ	731 নাম : মাস্তু মাহালি পিতার নাম: রুহিদাস মাহালি বাড়ির নং : এন0016 বয়স : 21 লিঙ্গ : পুরুষ	XWI2336659 ফটো উপলব্ধ	732 নাম : করুণা মাহাত স্বামীর নাম: বাদল মাহাত বাড়ির নং : n0036 বয়স : 28 লিঙ্গ : মহিলা	XWI1683580 ফটো উপলব্ধ
733 নাম : তারা পদ মাহাত পিতার নাম: কেদারনাথ মাহাত বাড়ির নং : n0087 বয়স : 64 লিঙ্গ : পুরুষ	XWI1930171 ফটো উপলব্ধ	734 নাম : রেখা রানী মাহাত স্বামীর নাম: স্বপন কুমার মাহাত বাড়ির নং : n0053 বয়স : 33 লিঙ্গ : মহিলা	BYG2785020 ফটো উপলব্ধ	735 নাম : সুদর্শন মাহাত পিতার নাম: গুরুচরন মাহাত বাড়ির নং : n0057 বয়স : 56 লিঙ্গ : পুরুষ	WB/34/234/351164 ফটো উপলব্ধ
736 নাম : পবিত্রা মাহাত স্বামীর নাম: বঙ্কবিহারী মাহাত বাড়ির নং : n0037 বয়স : 70 লিঙ্গ : মহিলা	WB/34/234/351116 ফটো উপলব্ধ	737 নাম : সন্ধ্যারানী মাহাত স্বামীর নাম: যুবরাজ মাহাত বাড়ির নং : n0037 বয়স : 43 লিঙ্গ : মহিলা	BYG2347649 ফটো উপলব্ধ	738 নাম : মীরা মাহাত স্বামীর নাম: অশোক মাহাত বাড়ির নং : n0038 বয়স : 50 লিঙ্গ : মহিলা	WB/34/234/351337 ফটো উপলব্ধ
739 নাম : চৈতন মাহাত পিতার নাম: মন্ডিরাম মাহাত বাড়ির নং : n0039 বয়স : 71 লিঙ্গ : পুরুষ	WB/34/234/351394 ফটো উপলব্ধ	740 নাম : চিত্তামনি মাহাত স্বামীর নাম: চৈতন মাহাত বাড়ির নং : n0039 বয়স : 65 লিঙ্গ : মহিলা	WB/34/234/351338 ফটো উপলব্ধ	741 নাম : হিরালাল মাহাত পিতার নাম: চৈতন মাহাত বাড়ির নং : n0039 বয়স : 49 লিঙ্গ : পুরুষ	BYG2347136 ফটো উপলব্ধ
742 নাম : আরতী মাহাত পিতার নাম: চৈতন চন্দ্র মাহাত বাড়ির নং : n0039 বয়স : 41 লিঙ্গ : মহিলা	BYG2347144 ফটো উপলব্ধ	743 নাম : তনুশ্রী মাহাত স্বামীর নাম: হীরালাল মাহাত বাড়ির নং : n0039 বয়স : 38 লিঙ্গ : মহিলা	BYG2743730 ফটো উপলব্ধ	744 নাম : অক্ষয় মাহাত পিতার নাম: গোবিন্দ মাহাত বাড়ির নং : n0040 বয়স : 66 লিঙ্গ : পুরুষ	WB/34/234/351102 ফটো উপলব্ধ
745 নাম : কৈশল্যা মাহাত স্বামীর নাম: অক্ষয় মাহাত বাড়ির নং : n0040 বয়স : 56 লিঙ্গ : মহিলা	WB/34/234/351344 ফটো উপলব্ধ	746 নাম : জয়দেব মাহাত পিতার নাম: অক্ষয় মাহাত বাড়ির নং : n0040 বয়স : 39 লিঙ্গ : পুরুষ	BYG2743607 ফটো উপলব্ধ	747 নাম : পঞ্চানন মাহাতো পিতার নাম: অক্ষয় মাহাতো বাড়ির নং : n0040 বয়স : 33 লিঙ্গ : পুরুষ	XWI1277748 ফটো উপলব্ধ
748 নাম : সুনীল মাহাত পিতার নাম: গোবিন্দ মাহাত বাড়ির নং : n0041 বয়স : 53 লিঙ্গ : পুরুষ	BYG2347086 ফটো উপলব্ধ	749 নাম : করুণা মাহাত স্বামীর নাম: সুনীল মাহাত বাড়ির নং : n0041 বয়স : 51 লিঙ্গ : মহিলা	BYG0598680 ফটো উপলব্ধ	750 নাম : বৃহস্পতি মাহাত পিতার নাম: সুনীল মাহাত বাড়ির নং : n0041 বয়স : 30 লিঙ্গ : পুরুষ	XWI1480565 ফটো উপলব্ধ

751	WB/34/234/351094	নাম : টুনটুনি মাহাত স্বামীর নাম: নরেশ মাহাত বাড়ির নং : n0050 বয়স : 73 লিঙ্গ : মহিলা	ফটো উপলব্ধ	752	WB/34/234/351195	নাম : সমীরকুমার মাহাত পিতার নাম: নরেশ মাহাত বাড়ির নং : n0050 বয়স : 53 লিঙ্গ : পুরুষ	ফটো উপলব্ধ	753	WB/34/234/351096	নাম : পদ্মাবতী মাহাত স্বামীর নাম: সমীর মাহাত বাড়ির নং : n0050 বয়স : 50 লিঙ্গ : মহিলা	ফটো উপলব্ধ
754	XWI1566645	নাম : অজয় মাহাত পিতার নাম: সমীর কুমার মাহাত বাড়ির নং : n0050 বয়স : 29 লিঙ্গ : পুরুষ	ফটো উপলব্ধ	755	WB/34/234/351008	নাম : চপলা মাহাত স্বামীর নাম: মহেশ্বর মাহাত বাড়ির নং : n0051 বয়স : 73 লিঙ্গ : মহিলা	ফটো উপলব্ধ	756	WB/34/234/351016	নাম : মন্থা মাহাত পিতার নাম: মহেশ্বর মাহাত বাড়ির নং : n0051 বয়স : 61 লিঙ্গ : পুরুষ	ফটো উপলব্ধ
757	BYG2518942	নাম : বুলু মাহাত স্বামীর নাম: মন্থা মাহাত বাড়ির নং : n0051 বয়স : 40 লিঙ্গ : মহিলা	ফটো উপলব্ধ	758	WB/34/234/351361	নাম : ছুটুলাল মাহাত পিতার নাম: মহেশ্বর মাহাত বাড়ির নং : n0051 বয়স : 56 লিঙ্গ : পুরুষ	ফটো উপলব্ধ	759	WB/34/234/351348	নাম : সরলা মাহাত স্বামীর নাম: ছুটুলাল মাহাত বাড়ির নং : n0051 বয়স : 51 লিঙ্গ : মহিলা	ফটো উপলব্ধ
760	XWI1480540	নাম : সুবোধ মাহাত পিতার নাম: ছুটুলাল মাহাত বাড়ির নং : n0051 বয়স : 32 লিঙ্গ : পুরুষ	ফটো উপলব্ধ	761	XWI2322824	নাম : জগন্মোয় মাহাত পিতার নাম: মন্থা মাহাত বাড়ির নং : এন0051 বয়স : 22 লিঙ্গ : পুরুষ	ফটো উপলব্ধ	762	BYG1355445	নাম : তপন কুমার মাহাত পিতার নাম: ইন্দ্রনারায়ন মাহাত বাড়ির নং : n0052 বয়স : 46 লিঙ্গ : পুরুষ	ফটো উপলব্ধ
763	BYG2659316	নাম : রাজেন্দ্রনাথ মাহাত পিতার নাম: হাঁসু মাহাত বাড়ির নং : n0053 বয়স : 56 লিঙ্গ : পুরুষ	ফটো উপলব্ধ	764	BYG2659324	নাম : বটন মাহাত স্বামীর নাম: রাজেন্দ্রনাথ মাহাত বাড়ির নং : n0053 বয়স : 56 লিঙ্গ : মহিলা	ফটো উপলব্ধ	765	WB/34/234/351107	নাম : সুন্দরী মাহাত স্বামীর নাম: দীলেশ্বর মাহাত বাড়ির নং : n0053 বয়স : 59 লিঙ্গ : মহিলা	ফটো উপলব্ধ
766	BYG2659332	নাম : স্বপনকুমার মাহাত পিতার নাম: দিল্লেশ্বর মাহাত বাড়ির নং : n0053 বয়স : 44 লিঙ্গ : পুরুষ	ফটো উপলব্ধ	767	XWI0430918	নাম : নিখিল চন্দ্র মাহাত পিতার নাম: দিল্লেশ্বর মাহাত বাড়ির নং : n0053 বয়স : 37 লিঙ্গ : পুরুষ	ফটো উপলব্ধ	768	XWI1566678	নাম : কাজল মাহাত স্বামীর নাম: নিখিল চন্দ্র মাহাত বাড়ির নং : n0053 বয়স : 36 লিঙ্গ : মহিলা	ফটো উপলব্ধ
769	WB/34/234/351307	নাম : সুধীর মাহাত পিতার নাম: সীতানাথ মাহাত বাড়ির নং : n0054 বয়স : 53 লিঙ্গ : পুরুষ	ফটো উপলব্ধ	770	WB/34/234/351208	নাম : প্রথমী মাহাত পিতার নাম: সুধীর মাহাত বাড়ির নং : n0054 বয়স : 50 লিঙ্গ : মহিলা	ফটো উপলব্ধ	771	XWI1370139	নাম : শক্তিপদ মাহাত পিতার নাম: সুধীর মাহাত বাড়ির নং : n0054 বয়স : 31 লিঙ্গ : পুরুষ	ফটো উপলব্ধ
772	XWI1480581	নাম : সুজাতা মাহাত স্বামীর নাম: শক্তিপদ মাহাত বাড়ির নং : n0054 বয়স : 31 লিঙ্গ : মহিলা	ফটো উপলব্ধ	773	WB/34/234/351014	নাম : গিরিশ মাহাত পিতার নাম: গউর মাহাত বাড়ির নং : n0055 বয়স : 76 লিঙ্গ : পুরুষ	ফটো উপলব্ধ	774	WB/34/234/351207	নাম : পুষ্প মাহাত স্বামীর নাম: গিরিশ মাহাত বাড়ির নং : n0055 বয়স : 71 লিঙ্গ : মহিলা	ফটো উপলব্ধ
775	BYG1355007	নাম : বনলতা মাহাত স্বামীর নাম: মনোরঞ্জন মাহাত বাড়ির নং : n0055 বয়স : 48 লিঙ্গ : মহিলা	ফটো উপলব্ধ	776	WB/34/234/351434	নাম : কিশ্ত মাহাত পিতার নাম: কালিপদ মাহাত বাড়ির নং : n0056 বয়স : 66 লিঙ্গ : পুরুষ	ফটো উপলব্ধ	777	WB/34/234/351185	নাম : যমুনা মাহাত স্বামীর নাম: কিশ্ত মাহাত বাড়ির নং : n0056 বয়স : 56 লিঙ্গ : মহিলা	ফটো উপলব্ধ
778	BYG2784924	নাম : দয়াময় মাহাত পিতার নাম: কিশ্ত মাহাত বাড়ির নং : n0056 বয়স : 37 লিঙ্গ : পুরুষ	ফটো উপলব্ধ	779	XWI1480516	নাম : উত্তম মাহাত পিতার নাম: বুকচাঁদ মাহাত বাড়ির নং : n0056 বয়স : 30 লিঙ্গ : পুরুষ	ফটো উপলব্ধ	780	BYG1354992	নাম : বিজলী মাহাত স্বামীর নাম: সুদর্শন মাহাত বাড়ির নং : n0057 বয়স : 53 লিঙ্গ : মহিলা	ফটো উপলব্ধ

781	WB/34/234/351317	নাম : গোবর্দন মাহাত পিতার নাম: সুরেন্দ্র মাহাত বাড়ির নং : n0058 বয়স : 56 লিঙ্গ : পুরুষ	ফটো উপলব্ধ	782	WB/34/234/351187	নাম : রেনুকা মাহাত স্বামীর নাম: গোবর্দন মাহাত বাড়ির নং : n0058 বয়স : 52 লিঙ্গ : মহিলা	ফটো উপলব্ধ	783	WB/34/234/351432	নাম : মুকুটধারী মাহাত পিতার নাম: অভিরাম মাহাত বাড়ির নং : n0059 বয়স : 59 লিঙ্গ : পুরুষ	ফটো উপলব্ধ
784	XWI1928100	নাম : গণেশ মাহাত পিতার নাম: অধিরাম মাহাত বাড়ির নং : n0059 বয়স : 68 লিঙ্গ : পুরুষ	ফটো উপলব্ধ	785	WB/34/234/351186	নাম : শ্রীমতি মাহাত স্বামীর নাম: গণেশ মাহাত বাড়ির নং : n0059 বয়স : 61 লিঙ্গ : মহিলা	ফটো উপলব্ধ	786	BYG2111623	নাম : প্রণব কুমার মাহাত পিতার নাম: গণেশ মাহাত বাড়ির নং : n0059 বয়স : 40 লিঙ্গ : পুরুষ	ফটো উপলব্ধ
787	BYG1355700	নাম : বলহরি মাহাত পিতার নাম: অমল্য মাহাত বাড়ির নং : n0060 বয়স : 56 লিঙ্গ : পুরুষ	ফটো উপলব্ধ	788	WB/34/234/351165	নাম : সাবিত্রী মাহাত স্বামীর নাম: বলহরি মাহাত বাড়ির নং : n0060 বয়স : 51 লিঙ্গ : মহিলা	ফটো উপলব্ধ	789	WB/34/234/351017	নাম : রাখহরি মাহাত পিতার নাম: অমল্য মাহাত বাড়ির নং : n0060 বয়স : 53 লিঙ্গ : পুরুষ	ফটো উপলব্ধ
790	WB/34/234/351166	নাম : পঞ্চমী মাহাত স্বামীর নাম: রাখহরি মাহাত বাড়ির নং : n0060 বয়স : 50 লিঙ্গ : মহিলা	ফটো উপলব্ধ	791	WB/34/234/351182	নাম : শেফালী মাহাত স্বামীর নাম: রঞ্জিত কুমার মাহাত বাড়ির নং : n0061 বয়স : 59 লিঙ্গ : মহিলা	ফটো উপলব্ধ	792	XWI0841072	নাম : কমলা মাহাত স্বামীর নাম: দেবশীষ মাহাত বাড়ির নং : n0061 বয়স : 36 লিঙ্গ : মহিলা	ফটো উপলব্ধ
793	BYG1356179	নাম : প্রভাকর মাহাত পিতার নাম: অংকুর মাহাত বাড়ির নং : n0062 বয়স : 63 লিঙ্গ : পুরুষ	ফটো উপলব্ধ	794	XWI1200195	নাম : জিতেন্দ্রনাথ মাহাত পিতার নাম: সুদর্শন মাহাত বাড়ির নং : n0057 বয়স : 33 লিঙ্গ : পুরুষ	ফটো উপলব্ধ	795	XWI1639186	নাম : আকাশ মাহাত পিতার নাম: জগত মাহাত বাড়ির নং : n0101 বয়স : 28 লিঙ্গ : পুরুষ	ফটো উপলব্ধ
796	XWI2325512	নাম : অর্চনা মাহাত পিতার নাম: দ্বিজপদ মাহাত বাড়ির নং : এন0101 বয়স : 20 লিঙ্গ : মহিলা	ফটো উপলব্ধ	797	XWI2144426	নাম : পিক্কী কড়া স্বামীর নাম: বিদ্যাধর কড়া বাড়ির নং : এন0040 বয়স : 25 লিঙ্গ : মহিলা	ফটো উপলব্ধ	798	XWI1639251	নাম : কম্পনা মাহাতো স্বামীর নাম: সাহেবরাম মাহাতো বাড়ির নং : n0178 বয়স : 34 লিঙ্গ : মহিলা	ফটো উপলব্ধ
799	XWI1522473	নাম : বিপ্লব কুমার মাহাতো পিতার নাম: মনু চরন মাহাত বাড়ির নং : n0174 বয়স : 30 লিঙ্গ : পুরুষ	ফটো উপলব্ধ	800	XWI1277300	নাম : মমতা মাহাতো স্বামীর নাম: সুভাষ মাহাতো বাড়ির নং : n0170 বয়স : 34 লিঙ্গ : মহিলা	ফটো উপলব্ধ	801	WB/34/234/351081	নাম : মনসারাম মাহিলী পিতার নাম: শঙ্কর মাহিলী বাড়ির নং : n0042 বয়স : 57 লিঙ্গ : পুরুষ	ফটো উপলব্ধ
802	BYG2347938	নাম : আনন্দ মাহালী পিতার নাম: মনসারাম মাহালী বাড়ির নং : n0042 বয়স : 45 লিঙ্গ : পুরুষ	ফটো উপলব্ধ	803	BYG2347946	নাম : অষ্টমী মাহালী স্বামীর নাম: আনন্দ মাহালী বাড়ির নং : n0042 বয়স : 41 লিঙ্গ : মহিলা	ফটো উপলব্ধ	804	XWI1080233	নাম : বিনন্দ মাহালী পিতার নাম: মনসা রাম মাহালী বাড়ির নং : n0042 বয়স : 35 লিঙ্গ : পুরুষ	ফটো উপলব্ধ
805	BYG1354752	নাম : কিংকর মাহিলী পিতার নাম: কালীরাম মাহিলী বাড়ির নং : n0145 বয়স : 50 লিঙ্গ : পুরুষ	ফটো উপলব্ধ	806	XWI1200138	নাম : সীমা মাহালী স্বামীর নাম: কিংকর মাহালী বাড়ির নং : n0145 বয়স : 49 লিঙ্গ : মহিলা	ফটো উপলব্ধ	807	BYG1355460	নাম : শাবিত্রী মাহিলী স্বামীর নাম: মুচিরাম মাহিলী বাড়ির নং : n0043 বয়স : 71 লিঙ্গ : মহিলা	ফটো উপলব্ধ
808	WB/34/234/351421	নাম : পুটি মাহিলী স্বামীর নাম: হাড়িরাম মাহিলী বাড়ির নং : n0044 বয়স : 76 লিঙ্গ : মহিলা	ফটো উপলব্ধ	809	WB/34/234/351422	নাম : ফুলমনি মাহিলী স্বামীর নাম: রুহিদাশ মাহিলী বাড়ির নং : n0044 বয়স : 53 লিঙ্গ : মহিলা	ফটো উপলব্ধ	810	XWI0433110	নাম : রূপচাঁদ মাহিলী পিতার নাম: হাড়িরাম মাহিলী বাড়ির নং : n0044 বয়স : 51 লিঙ্গ : পুরুষ	ফটো উপলব্ধ

811 নাম : উমা মাহালী স্বামীর নাম: রুপা মাহালী বাড়ির নং : n0044 বয়স : 48 লিঙ্গ : মহিলা	XWI0433128 ফটো উপলব্ধ	812 নাম : সুন্দরী মাহালী স্বামীর নাম: লক্ষণ মাহালী বাড়ির নং : n0044 বয়স : 37 লিঙ্গ : মহিলা	BYG2785095 ফটো উপলব্ধ	813 নাম : নিধি মাহালী স্বামীর নাম: শ্রীপতি মাহালী বাড়ির নং : n0045 বয়স : 81 লিঙ্গ : মহিলা	WB/34/234/351418 ফটো উপলব্ধ
814 নাম : ভরত মাহালী পিতার নাম: শ্রীপতি মাহালী বাড়ির নং : n0045 বয়স : 66 লিঙ্গ : পুরুষ	WB/34/234/351019 ফটো উপলব্ধ	815 নাম : সন্তা মাহালী স্বামীর নাম: ভরত মাহালী বাড়ির নং : n0045 বয়স : 58 লিঙ্গ : মহিলা	BYG2347912 ফটো উপলব্ধ	816 নাম : রামপদ মাহালী পিতার নাম: শ্রীপতি মাহালী বাড়ির নং : n0045 বয়স : 56 লিঙ্গ : পুরুষ	WB/34/234/351025 ফটো উপলব্ধ
817 নাম : জিলাপী মাহালী স্বামীর নাম: রামপদ মাহালী বাড়ির নং : n0045 বয়স : 53 লিঙ্গ : মহিলা	WB/34/234/351423 ফটো উপলব্ধ	818 নাম : প্রমিলা মাহালী পিতার নাম: ভরত মাহালী বাড়ির নং : এন0045 বয়স : 36 লিঙ্গ : মহিলা	XWI2081800 ফটো উপলব্ধ	819 নাম : লক্ষণ মাহালী পিতার নাম: হাড়িরাম মাহালী বাড়ির নং : n0044 বয়স : 45 লিঙ্গ : পুরুষ	BYG1935956 ফটো উপলব্ধ
820 নাম : প্রসেনজিৎ মাহালী পিতার নাম: রুহিদাস মাহালী বাড়ির নং : n0044 বয়স : 27 লিঙ্গ : পুরুষ	XWI1683432 ফটো উপলব্ধ	821 নাম : সঞ্জিৎ মাহালী পিতার নাম: রামপদ মাহালী বাড়ির নং : n0045 বয়স : 29 লিঙ্গ : পুরুষ	XWI1683614 ফটো উপলব্ধ	822 নাম : রাহুল মাহাত পিতার নাম: তপন কুমার মাহাত বাড়ির নং : এন0047 বয়স : 21 লিঙ্গ : পুরুষ	XWI2229508 ফটো উপলব্ধ
823 নাম : দেবীরানী সহিষ স্বামীর নাম: সুবোধ সহিষ বাড়ির নং : n0047 বয়স : 33 লিঙ্গ : মহিলা	XWI1369917 ফটো উপলব্ধ	824 নাম : সুবোধ সহিষ পিতার নাম: মথুর সহিষ বাড়ির নং : n0047 বয়স : 31 লিঙ্গ : পুরুষ	XWI1370147 ফটো উপলব্ধ	825 নাম : কঁকি সহিষ পিতার নাম: মড়িরাম সহিষ বাড়ির নং : n0046 বয়স : 51 লিঙ্গ : মহিলা	BYG1355502 ফটো উপলব্ধ
826 নাম : হাঁসু সহিষ পিতার নাম: যুগল সহিষ বাড়ির নং : n0048 বয়স : 66 লিঙ্গ : পুরুষ	WB/34/234/351176 ফটো উপলব্ধ	827 নাম : পূর্ণচন্দ্র মাহাতো পিতার নাম: সহদেব মাহাতো বাড়ির নং : এন0048 বয়স : 24 লিঙ্গ : পুরুষ	XWI2081776 ফটো উপলব্ধ	828 নাম : কার্তিক সহিষ পিতার নাম: মড়িরাম সহিষ বাড়ির নং : n0047 বয়স : 61 লিঙ্গ : পুরুষ	WB/34/234/351059 ফটো উপলব্ধ
829 নাম : বর্নী সহিষ স্বামীর নাম: কার্তিক সহিষ বাড়ির নং : n0047 বয়স : 48 লিঙ্গ : মহিলা	BYG2347979 ফটো উপলব্ধ	830 নাম : রুশ্মি কুন্তকার স্বামীর নাম: সনাতন কুন্তকার বাড়ির নং : এন0111 বয়স : 24 লিঙ্গ : মহিলা	XWI2383727 ফটো উপলব্ধ	831 নাম : চন্দনা কুন্তকার স্বামীর নাম: সুদর্শন কুন্তকার বাড়ির নং : নং114 বয়স : 20 লিঙ্গ : মহিলা	XWI2403418 ফটো উপলব্ধ





832	1	XWI2454197
নাম : মামনি মাহাত স্বামীর নাম: দীনবন্ধু মাহাত বাড়ির নং : মাঝিহাড়া বয়স : 21 লিঙ্গ : মহিলা		ফটো উপলব্ধ

নির্বাচক সংখ্যার সারসংক্ষেপ :

A) নির্বাচকের সংখ্যা :

	নির্বাচক তালিকার প্রকৃতি	নির্বাচক তালিকার পরিচিতি :	নির্বাচকের সংখ্যা :				
			পুরুষ	মহিলা	তৃতীয় লিঙ্গ	মোট	
I	মূল তালিকা	মূল তালিকা	বিশেষ নিবিড় সংশোধন ২০২৬ এর চূড়ান্ত ভোটার তালিকার সহিত 06-04-2026 তারিখ অবধি সংশোধিত নির্বাচক তালিকা	420	411	0	831
II	1- সংযোজন তালিকা	সংযোজনী 1	বিশেষ সংক্ষিপ্ত সংশোধন 2026	0	0	0	0
		সংযোজনী 2	ধারাবাহিক সংশোধন 2026	0	1	0	1
			মোট	0	1	0	1
III	2- বিয়োজন তালিকা	সংযোজনী 1	বিশেষ সংক্ষিপ্ত সংশোধন 2026	0	0	0	0
		সংযোজনী 2	ধারাবাহিক সংশোধন 2026	0	0	0	0
			মোট	0	0	0	0
IV	'লিঙ্গ ক্ষেত্রের' পরিবর্তনের কারণে পার্থক্য			0	0	0	0
V	বিচারপ্রক্রিয়ার অধীনস্থ			0	0	0	0
VI	বিচার বিভাগীয় আধিকারিক কর্তৃক বিচারপূর্বক নিষ্পত্তির পর বিয়োজিত			0	0	0	0
নির্বাচকের মোট সংখ্যা (I+II-III+IV-V-VI)				420	412	0	832

B) ক্রটি সংশোধনের সংখ্যা :

নির্বাচক তালিকার প্রকৃতি	নির্বাচক তালিকার পরিচিতি :	ক্রটি সংশোধনের সংখ্যা :
সংযোজনী 1	বিশেষ সংক্ষিপ্ত সংশোধন 2026	0
সংযোজনী 2	ধারাবাহিক সংশোধন 2026	1
	মোট	1

নির্বাচক নিবন্ধন আধিকারিকের স্বাক্ষর

E-মৃত, S-স্থানান্তরিত, R-একাধিকবার অন্তর্ভুক্ত, M-নিখোঁজ, Q-যোগ্য নহে