



নির্বাচক তালিকা 2026 S25 পশ্চিমবঙ্গ

বিধানসভা নির্বাচনক্ষেত্রের নং, নাম ও সংরক্ষণের স্থিতি : 243 - মানবাজার (তপশীলি উপজাতি)		অংশ নং : 193																			
বিধানসভা নির্বাচনক্ষেত্রটি যে লোকসভা নির্বাচনক্ষেত্রের / ক্ষেত্রসমূহের অন্তর্ভুক্ত তার নং, নাম ও সংরক্ষণ স্থিতি : 35 - পুরুলিয়া (সাধারণ)																					
1. সংশোধনের পূর্ণ বিবরণ																					
সংশোধনের বৎসর :	2026	নির্বাচক তালিকার পরিচিতি :																			
ভিত্তি তারিখ :	01-01-2026	বিশেষ নিবিড় সংশোধন ২০২৬ এর চূড়ান্ত ভোটার তালিকার সহিত 06-04-2026 তারিখ অবধি সংশোধিত নির্বাচক তালিকা																			
সংশোধনের প্রকৃতি :	ধারাবাহিক সংশোধন 2026																				
প্রকাশনার তারিখ :	06-04-2026																				
2. অংশ ও নির্বাচনী এলাকার পূর্ণ বিবরণ :																					
অংশের ভাগ নং ও নাম :																					
1-দয়ালডি		<table border="1" style="width: 100%; border-collapse: collapse;"> <tr> <td>প্রধান শহর/গ্রাম</td> <td>: দয়ালডি</td> </tr> <tr> <td>ওয়ার্ড</td> <td>:</td> </tr> <tr> <td>থানা</td> <td>: মানবাজার</td> </tr> <tr> <td>গ্রাম পঞ্চায়েত</td> <td>: গোপালনগর</td> </tr> <tr> <td>ব্লক</td> <td>: মানবাজার-1</td> </tr> <tr> <td>মহকুমা</td> <td>: মানবাজার</td> </tr> <tr> <td>জেলা</td> <td>: পুরুলিয়া</td> </tr> <tr> <td>পিন</td> <td>: 723128</td> </tr> </table>				প্রধান শহর/গ্রাম	: দয়ালডি	ওয়ার্ড	:	থানা	: মানবাজার	গ্রাম পঞ্চায়েত	: গোপালনগর	ব্লক	: মানবাজার-1	মহকুমা	: মানবাজার	জেলা	: পুরুলিয়া	পিন	: 723128
প্রধান শহর/গ্রাম	: দয়ালডি																				
ওয়ার্ড	:																				
থানা	: মানবাজার																				
গ্রাম পঞ্চায়েত	: গোপালনগর																				
ব্লক	: মানবাজার-1																				
মহকুমা	: মানবাজার																				
জেলা	: পুরুলিয়া																				
পিন	: 723128																				
3. ভোট গ্রহন কেন্দ্রের পূর্ণ বিবরণ :																					
ভোট গ্রহন কেন্দ্রের নং, নাম :		ভোট গ্রহন কেন্দ্রের শ্রেণী :		গ্রামীণ																	
193 - দয়ালডি প্রাইমারী স্কুল		এই অংশে সহায়ক ভোটগ্রহন কেন্দ্রের সংখ্যা		0																	
ভোট গ্রহন কেন্দ্রের ঠিকানা :		:																			
দয়ালডি প্রাইমারী স্কুল, রুম-1, দয়ালডি																					
4. নির্বাচকের সংখ্যা :																					
প্রথম ক্রমিক নং	শেষ ক্রমিক নং	মোট সংখ্যা																			
		পুরুষ	মহিলা	তৃতীয় লিঙ্গ	মোট																
1	446	231	215	0	446																

নির্বাচক নিবন্ধন আধিকারিকের স্বাক্ষর

Nazri Naksha

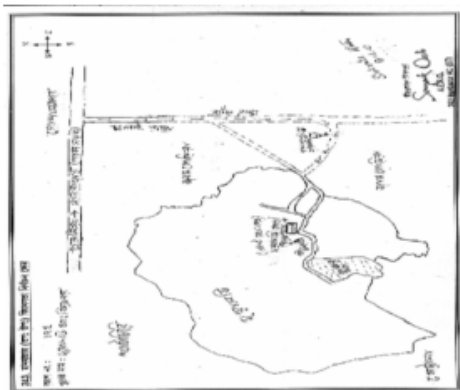

Google Map View



Polling Station Building Front View



Polling Station Front View



Cad View

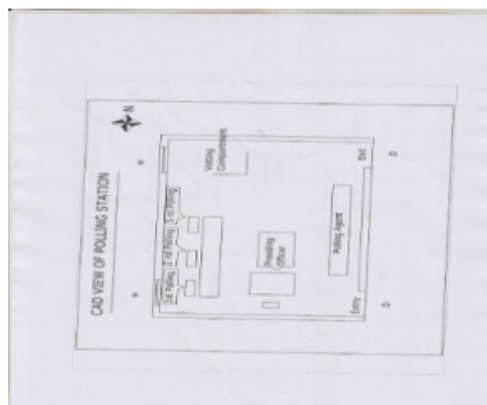

Key MAP View

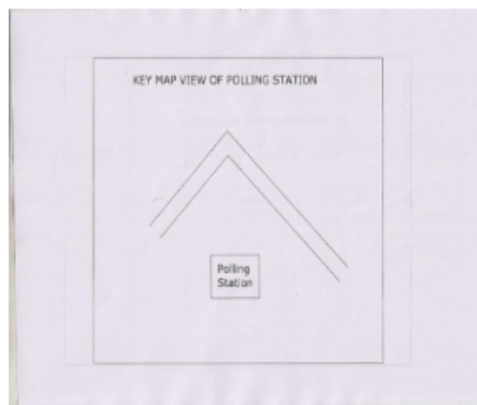



1 নাম : রফিক আনসারী পিতার নাম: আজিম আনসারী বাড়ির নং : n0021 বয়স : 30 লিঙ্গ : পুরুষ	XWI1085331 ফটো উপলব্ধ	2 নাম : আবদুল আনসারী পিতার নাম: সুলেমান আনসারী বাড়ির নং : n0019 বয়স : 67 লিঙ্গ : পুরুষ	BYG2637288 ফটো উপলব্ধ	3 নাম : মহিরণ বিবি স্বামীর নাম: সুলেমান আনসারী বাড়ির নং : n0019 বয়স : 85 লিঙ্গ : মহিলা	WB/34/234/288429 ফটো উপলব্ধ
4 নাম : জাকির আনসারী পিতার নাম: সমীরুদ্দীন আনসারী বাড়ির নং : n0020 বয়স : 26 লিঙ্গ : পুরুষ	XWI1874874 ফটো উপলব্ধ	5 নাম : নেপুলা বিবি স্বামীর নাম: আলম আনসারী বাড়ির নং : n0019 বয়স : 37 লিঙ্গ : মহিলা	XWI1282441 ফটো উপলব্ধ	6 নাম : নূরমহম্মদ আনসারী পিতার নাম: জলিল আনসারী বাড়ির নং : এন0017 বয়স : 23 লিঙ্গ : পুরুষ	XWI2089084 ফটো উপলব্ধ
7 নাম : সখিনা বিবি স্বামীর নাম: ইসরাইল বাড়ির নং : n0017 বয়স : 36 লিঙ্গ : মহিলা	XWI1085257 ফটো উপলব্ধ	8 নাম : সাইফুন বিবি স্বামীর নাম: জলিল বাড়ির নং : n0017 বয়স : 49 লিঙ্গ : মহিলা	WB/34/234/288777 ফটো উপলব্ধ	9 নাম : ঈসরাইল আনসারী পিতার নাম: গফুর আনসারী বাড়ির নং : n0017 বয়স : 47 লিঙ্গ : পুরুষ	BYG1882687 ফটো উপলব্ধ
10 নাম : জলিল আনসারী পিতার নাম: গফুর আনসারী বাড়ির নং : n0017 বয়স : 57 লিঙ্গ : পুরুষ	WB/34/234/288779 ফটো উপলব্ধ	11 নাম : ননীবালা মাহাত স্বামীর নাম: সৃষ্টিধর মাহাত বাড়ির নং : n0017 বয়স : 58 লিঙ্গ : মহিলা	BYG2637262 ফটো উপলব্ধ	12 নাম : মর্জিনা বিবি স্বামীর নাম: জাকির আনসারী বাড়ির নং : n0020 বয়স : 26 লিঙ্গ : মহিলা	XWI1992510 ফটো উপলব্ধ
13 নাম : রাক্বুল আনসারী পিতার নাম: আহম্মদ আনসারী বাড়ির নং : এন0020 বয়স : 23 লিঙ্গ : পুরুষ	XWI2088417 ফটো উপলব্ধ	14 নাম : হাজেরা বিবি স্বামীর নাম: জয়নাল আনসারী বাড়ির নং : n0021 বয়স : 38 লিঙ্গ : মহিলা	XWI1375377 ফটো উপলব্ধ	15 নাম : মহিদিন বিবি স্বামীর নাম: আজিম বাড়ির নং : n0021 বয়স : 69 লিঙ্গ : মহিলা	BYG2297380 ফটো উপলব্ধ
16 নাম : সুকুরুদ্দিন আনসারী পিতার নাম: আজিম আনসারী বাড়ির নং : n0021 বয়স : 39 লিঙ্গ : পুরুষ	XWI0479691 ফটো উপলব্ধ	17 নাম : নুরেশা খাতুন পিতার নাম: আজিম আনসারী বাড়ির নং : n0021 বয়স : 46 লিঙ্গ : মহিলা	XWI1375443 ফটো উপলব্ধ	18 নাম : জয়নাল আনসারী পিতার নাম: আজিম আনসারী বাড়ির নং : n0021 বয়স : 48 লিঙ্গ : পুরুষ	BYG2297398 ফটো উপলব্ধ
19 নাম : রাবিলা বিবি স্বামীর নাম: আহম্মদ আনসারী বাড়ির নং : n0020 বয়স : 38 লিঙ্গ : মহিলা	XWI1485143 ফটো উপলব্ধ	20 নাম : আহম্মদ আনসারী পিতার নাম: জুলমাত আনসারী বাড়ির নং : n0020 বয়স : 42 লিঙ্গ : পুরুষ	BYG2737096 ফটো উপলব্ধ	21 নাম : হালিমন বিবি স্বামীর নাম: সমীরুদ্দিন বাড়ির নং : n0020 বয়স : 51 লিঙ্গ : মহিলা	WB/34/234/288793 ফটো উপলব্ধ
22 নাম : সমীরুদ্দিন আনসারী পিতার নাম: জুলমাত আনসারী বাড়ির নং : n0020 বয়স : 57 লিঙ্গ : পুরুষ	XWI2180438 ফটো উপলব্ধ	23 নাম : মুনু বিবি স্বামীর নাম: জুলমাত বাড়ির নং : n0020 বয়স : 83 লিঙ্গ : মহিলা	WB/34/234/288495 ফটো উপলব্ধ	24 নাম : আলম আনসারী পিতার নাম: আব্দুল আনসারী বাড়ির নং : n0019 বয়স : 36 লিঙ্গ : পুরুষ	XWI0479741 ফটো উপলব্ধ
25 নাম : ফাতেমা বিবি স্বামীর নাম: বাহাদুর বাড়ির নং : n0019 বয়স : 38 লিঙ্গ : মহিলা	XWI0479733 ফটো উপলব্ধ	26 নাম : সাবিনা বিবি স্বামীর নাম: হুসেন আনসারী বাড়ির নং : n0019 বয়স : 46 লিঙ্গ : মহিলা	BYG1882828 ফটো উপলব্ধ	27 নাম : সাইলি বিবি স্বামীর নাম: হাসান আনসারী বাড়ির নং : n0019 বয়স : 47 লিঙ্গ : মহিলা	BYG1882802 ফটো উপলব্ধ
28 নাম : হাসান আনসারী পিতার নাম: সোলেমান আনসারী বাড়ির নং : n0019 বয়স : 49 লিঙ্গ : পুরুষ	BYG1882794 ফটো উপলব্ধ	29 নাম : মালেকা বিবি স্বামীর নাম: আবদুল বাড়ির নং : n0019 বয়স : 57 লিঙ্গ : মহিলা	BYG2297422 ফটো উপলব্ধ	30 নাম : বাহাদুর আনসারী পিতার নাম: সুলেমান আনসারী বাড়ির নং : n0019 বয়স : 43 লিঙ্গ : পুরুষ	BYG2737088 ফটো উপলব্ধ

31	WB/34/234/288435	নাম : সরিফন বিবি স্বামীর নাম: রমজান আনসারী বাড়ির নং : n0019 বয়স : 54 লিঙ্গ : মহিলা	ফটো উপলব্ধ	32	WB/34/234/288694	নাম : রমজান আনসারী পিতার নাম: সুলেমান আনসারী বাড়ির নং : n0019 বয়স : 65 লিঙ্গ : পুরুষ	ফটো উপলব্ধ	33	WB/34/234/288430	নাম : হানু বিবি স্বামীর নাম: গফুর বাড়ির নং : n0017 বয়স : 83 লিঙ্গ : মহিলা	ফটো উপলব্ধ
34	XWI2173946	নাম : সর্কতার আনসারী পিতার নাম: রমজান আনসারী বাড়ির নং : এন0019 বয়স : 24 লিঙ্গ : পুরুষ	ফটো উপলব্ধ	35	XWI2174639	নাম : মিরাজ আনসারী পিতার নাম: আবদুল আনসারী বাড়ির নং : এন0019 বয়স : 23 লিঙ্গ : পুরুষ	ফটো উপলব্ধ	36	BYG1882810	নাম : হুসেন আনসারী পিতার নাম: সোলেমান আনসারী বাড়ির নং : n0019 বয়স : 48 লিঙ্গ : পুরুষ	ফটো উপলব্ধ
37	BYG2637536	নাম : তহমিন বিবি স্বামীর নাম: মুসেব আনসারি বাড়ির নং : n0019 বয়স : 39 লিঙ্গ : মহিলা	ফটো উপলব্ধ	38	XWI2178093	নাম : সবিনা বিবি স্বামীর নাম: গিয়াসুদ্দিন আনসারী বাড়ির নং : এন0019 বয়স : 22 লিঙ্গ : মহিলা	ফটো উপলব্ধ	39	XWI1085240	নাম : মুকেল আনসারী পিতার নাম: মুস্তাক আনসারী বাড়ির নং : n0014 বয়স : 36 লিঙ্গ : পুরুষ	ফটো উপলব্ধ
40	XWI2174324	নাম : রেণুকা মাহাত স্বামীর নাম: ধনঞ্জয় মাহাত বাড়ির নং : এন0017 বয়স : 22 লিঙ্গ : মহিলা	ফটো উপলব্ধ	41	XWI1772128	নাম : সঞ্জিদা খাতুন স্বামীর নাম: আক্কেল আনসারী বাড়ির নং : n0014 বয়স : 29 লিঙ্গ : মহিলা	ফটো উপলব্ধ	42	XWI2184372	নাম : জয়তুন বিবি স্বামীর নাম: মুস্তাক আনসারি বাড়ির নং : n0014 বয়স : 65 লিঙ্গ : মহিলা	ফটো উপলব্ধ
43	XWI2227387	নাম : মধুরা খাতুন পিতার নাম: ইসরাইল আনসারি বাড়ির নং : এন0017 বয়স : 21 লিঙ্গ : মহিলা	ফটো উপলব্ধ	44	XWI2227767	নাম : জমিলন বিবি স্বামীর নাম: সর্কতার আনসারি বাড়ির নং : এন0019 বয়স : 22 লিঙ্গ : মহিলা	ফটো উপলব্ধ	45	BYG2297430	নাম : মুসেব আনসারী পিতার নাম: মুস্তাক আনসারী বাড়ির নং : এন0019 বয়স : 43 লিঙ্গ : পুরুষ	ফটো উপলব্ধ
46	XWI1485077	নাম : প্রতিমা মাহাত স্বামীর নাম: আস্তিক মাহাত বাড়ির নং : n0017 বয়স : 31 লিঙ্গ : মহিলা	ফটো উপলব্ধ	47	XWI1085141	নাম : আস্তিক মাহাত পিতার নাম: সৃষ্টিধর মাহাত বাড়ির নং : n0017 বয়স : 36 লিঙ্গ : পুরুষ	ফটো উপলব্ধ	48	XWI2272581	নাম : শাহাদাত আনসারি পিতার নাম: হাসান আনসারি বাড়ির নং : এন0019 বয়স : 21 লিঙ্গ : পুরুষ	ফটো উপলব্ধ
49	XWI2272607	নাম : আকতার আনসারি পিতার নাম: আবদুল আনসারি বাড়ির নং : এন0019 বয়স : 22 লিঙ্গ : পুরুষ	ফটো উপলব্ধ	50	XWI1085232	নাম : সাবিনা বিবি স্বামীর নাম: মোহম্মদ মুর্শিদ আলম আনসারী বাড়ির নং : n0014 বয়স : 37 লিঙ্গ : মহিলা	ফটো উপলব্ধ	51	BYG2737070	নাম : মোহম্মদ মুর্শিদ আলম আনসারী পিতার নাম: মোহম্মদ মুস্তাক আনসারী বাড়ির নং : n0014 বয়স : 39 লিঙ্গ : পুরুষ	ফটো উপলব্ধ
52	XWI1772094	নাম : শফিক আনসারী পিতার নাম: আজিম আনসারী বাড়ির নং : NO021 বয়স : 26 লিঙ্গ : পুরুষ	ফটো উপলব্ধ	53	XWI1772110	নাম : গিয়াসুদ্দিন আনসারী পিতার নাম: আব্দুল আনসারী বাড়ির নং : n0019 বয়স : 26 লিঙ্গ : পুরুষ	ফটো উপলব্ধ	54	XWI2103448	নাম : সবির আনসারী পিতার নাম: হুসেন আনসারী বাড়ির নং : এন0019 বয়স : 25 লিঙ্গ : পুরুষ	ফটো উপলব্ধ
55	XWI2089613	নাম : শাহজাহান আনসারী পিতার নাম: ইসরাইল আনসারী বাড়ির নং : এন0017 বয়স : 23 লিঙ্গ : পুরুষ	ফটো উপলব্ধ	56	XWI2173839	নাম : নসিরুদ্দিন আনসারী পিতার নাম: সুমিরুদ্দিন আনসারী বাড়ির নং : এন0020 বয়স : 22 লিঙ্গ : পুরুষ	ফটো উপলব্ধ	57	XWI1375468	নাম : আক্কেল আনসারী পিতার নাম: মুস্তাক আনসারী বাড়ির নং : n0014 বয়স : 31 লিঙ্গ : পুরুষ	ফটো উপলব্ধ
58	XWI2085314	নাম : রূপসানা বিবি স্বামীর নাম: মুস্তাকিন আনসারী বাড়ির নং : এন0013 বয়স : 23 লিঙ্গ : মহিলা	ফটো উপলব্ধ	59	XWI1686542	নাম : মুস্তাকিম আনসারি পিতার নাম: কুরবান আনসারি বাড়ির নং : n0093 বয়স : 27 লিঙ্গ : পুরুষ	ফটো উপলব্ধ	60	WB/34/234/288790	নাম : বেবী বিবি স্বামীর নাম: মুস্তাক বাড়ির নং : n0022 বয়স : 59 লিঙ্গ : মহিলা	ফটো উপলব্ধ



61	XWI1375435	নাম : সন্তোজ আনসারী পিতার নাম: মুক্তার আনসারী বাড়ির নং : n0022 বয়স : 33 লিঙ্গ : পুরুষ	ফটো উপলব্ধ	62	XWI2116515	নাম : মুক্তার আনসারী পিতার নাম: সুরন্দর আনসারী বাড়ির নং : n0022 বয়স : 65 লিঙ্গ : পুরুষ	ফটো উপলব্ধ	63	XWI1375344	নাম : সাইমুন বিবি স্বামীর নাম: আইনুল আনসারী বাড়ির নং : n0018 বয়স : 32 লিঙ্গ : মহিলা	ফটো উপলব্ধ
64	XWI2355089	নাম : আইনুল আনসারী পিতার নাম: ইসুফ আনসারী বাড়ির নং : n0018 বয়স : 49 লিঙ্গ : পুরুষ	ফটো উপলব্ধ	65	BYG1882745	নাম : সমিরন বিবি স্বামীর নাম: মনিরুদ্দিন আনসারী বাড়ির নং : n0018 বয়স : 47 লিঙ্গ : মহিলা	ফটো উপলব্ধ	66	BYG1882737	নাম : মনিরুদ্দিন আনসারী পিতার নাম: ইসুফ আনসারী বাড়ির নং : n0018 বয়স : 51 লিঙ্গ : পুরুষ	ফটো উপলব্ধ
67	BYG1882729	নাম : ইসুফ আনসারী পিতার নাম: সুরত আনসারী বাড়ির নং : n0018 বয়স : 83 লিঙ্গ : পুরুষ	ফটো উপলব্ধ	68	XWI1375401	নাম : জুবেদা বিবি পিতার নাম: আসগর আনসারী বাড়ির নং : n0015 বয়স : 32 লিঙ্গ : মহিলা	ফটো উপলব্ধ	69	BYG2637270	নাম : সেখ আসগর আনসারী পিতার নাম: সেখ আজিজ আনসারী বাড়ির নং : n0015 বয়স : 44 লিঙ্গ : পুরুষ	ফটো উপলব্ধ
70	BYG0034256	নাম : সাইরুণ বিবি স্বামীর নাম: আজিজ আনসারী বাড়ির নং : n0015 বয়স : 63 লিঙ্গ : মহিলা	ফটো উপলব্ধ	71	XWI1282409	নাম : সাবিনা বিবি স্বামীর নাম: মরহম আনসারী বাড়ির নং : n0016 বয়স : 34 লিঙ্গ : মহিলা	ফটো উপলব্ধ	72	XWI1085349	নাম : মরহম আনসারী পিতার নাম: উরমান আনসারী বাড়ির নং : n0016 বয়স : 35 লিঙ্গ : পুরুষ	ফটো উপলব্ধ
73	BYG1882877	নাম : সাইদুন বিবি স্বামীর নাম: কুরবান আনসারী বাড়ির নং : n0016 বয়স : 42 লিঙ্গ : মহিলা	ফটো উপলব্ধ	74	BYG1882851	নাম : কুরবান আনসারী পিতার নাম: উরমান আনসারী বাড়ির নং : n0016 বয়স : 45 লিঙ্গ : পুরুষ	ফটো উপলব্ধ	75	XWI1569458	নাম : ইলিয়াশ আনসারী পিতার নাম: শ্যামরুদ্দিন আনসারী বাড়ির নং : n0016 বয়স : 30 লিঙ্গ : পুরুষ	ফটো উপলব্ধ
76	BYG1882869	নাম : সাইরুন বিবি স্বামীর নাম: শ্যামরুদ্দিন আনসারী বাড়ির নং : n0016 বয়স : 47 লিঙ্গ : মহিলা	ফটো উপলব্ধ	77	WB/34/234/288604	নাম : শ্যামরুদ্দিন আনসারী পিতার নাম: উরমান আনসারী বাড়ির নং : n0016 বয়স : 50 লিঙ্গ : পুরুষ	ফটো উপলব্ধ	78	WB/34/234/288348	নাম : সুলেমান আনসারী পিতার নাম: সুরন্দর আনসারী বাড়ির নং : n0013 বয়স : 66 লিঙ্গ : পুরুষ	ফটো উপলব্ধ
79	XWI1642883	নাম : আসরাফ আনসারী পিতার নাম: আজিজ আনসারী বাড়ির নং : n0015 বয়স : 29 লিঙ্গ : পুরুষ	ফটো উপলব্ধ	80	XWI1642842	নাম : আলোমা বিবি স্বামীর নাম: সন্তোজ আনসারী বাড়ির নং : n0022 বয়স : 34 লিঙ্গ : মহিলা	ফটো উপলব্ধ	81	XWI2088458	নাম : মোহেরুন খাতুন পিতার নাম: মনিরুদ্দিন আনসারী বাড়ির নং : এন0018 বয়স : 23 লিঙ্গ : মহিলা	ফটো উপলব্ধ
82	XWI1992544	নাম : সাবিনা বিবি স্বামীর নাম: আশাদুল আনসারী বাড়ির নং : n0016 বয়স : 25 লিঙ্গ : মহিলা	ফটো উপলব্ধ	83	XWI2089852	নাম : রুবিনা খাতুন পিতার নাম: কুরবান আনসারী বাড়ির নং : এন0016 বয়স : 23 লিঙ্গ : মহিলা	ফটো উপলব্ধ	84	XWI1992643	নাম : ধনঞ্জয় মাহাত পিতার নাম: সৃষ্টি ধর মাহাত বাড়ির নং : n0017 বয়স : 26 লিঙ্গ : পুরুষ	ফটো উপলব্ধ
85	XWI1874924	নাম : মাজিবুর আনসারী পিতার নাম: মণিরুদ্দিন আনসারী বাড়ির নং : নং018 বয়স : 25 লিঙ্গ : পুরুষ	ফটো উপলব্ধ	86	BYG2297448	নাম : সন্তোজ আনসারী পিতার নাম: মুক্তার আনসারী বাড়ির নং : n0022 বয়স : 43 লিঙ্গ : পুরুষ	ফটো উপলব্ধ	87	XWI1992676	নাম : জারিনা খাতুন স্বামীর নাম: আশরফ আনসারী বাড়ির নং : n0015 বয়স : 25 লিঙ্গ : মহিলা	ফটো উপলব্ধ
88	XWI1992627	নাম : রাজিনা খাতুন স্বামীর নাম: আলাউদ্দিন আনসারী বাড়ির নং : n0015 বয়স : 25 লিঙ্গ : মহিলা	ফটো উপলব্ধ	89	XWI1282417	নাম : আরজাহান বিবি স্বামীর নাম: আকতার আনসারী বাড়ির নং : n0087 বয়স : 37 লিঙ্গ : মহিলা	ফটো উপলব্ধ	90	WB/34/234/288434	নাম : মরজিনা বিবি স্বামীর নাম: উমেরালী বাড়ির নং : n0023 বয়স : 51 লিঙ্গ : মহিলা	ফটো উপলব্ধ

91 নাম : বেবী বিবি স্বামীর নাম: সেলিম আনসারী বাড়ির নং : n0023 বয়স : 38 লিঙ্গ : মহিলা	XWI1282375 ফটো উপলব্ধ	92 নাম : সেলিম আনসারী পিতার নাম: জুনাপ আনসারী বাড়ির নং : n0023 বয়স : 35 লিঙ্গ : পুরুষ	XWI1085216 ফটো উপলব্ধ	93 নাম : মজিদন বিবি স্বামীর নাম: হাতেম আনসারী বাড়ির নং : n0087 বয়স : 36 লিঙ্গ : মহিলা	XWI1282425 ফটো উপলব্ধ
94 নাম : হাতেম আনসারী পিতার নাম: শ্যামসুদ্দিন আনসারী বাড়ির নং : n0089 বয়স : 41 লিঙ্গ : পুরুষ	BYG2737179 ফটো উপলব্ধ	95 নাম : বেলাল আনসারী পিতার নাম: কুরবান আনসারী বাড়ির নং : এন0016 বয়স : 21 লিঙ্গ : পুরুষ	XWI2270866 ফটো উপলব্ধ	96 নাম : রাজিয়া বিবি স্বামীর নাম: মজিবুর আনসারী বাড়ির নং : এন0018 বয়স : 21 লিঙ্গ : মহিলা	XWI2223212 ফটো উপলব্ধ
97 নাম : সহিনা খাতুন স্বামীর নাম: আজাদ আনসারী বাড়ির নং : এন0095 বয়স : 23 লিঙ্গ : মহিলা	RTE2180032 ফটো উপলব্ধ	98 নাম : আলাউদ্দিন আনসারী পিতার নাম: আজিজ আনসারী বাড়ির নং : NO015 বয়স : 27 লিঙ্গ : পুরুষ	XWI1772102 ফটো উপলব্ধ	99 নাম : উমেরালী আনসারী পিতার নাম: জুনাপ আনসারী বাড়ির নং : n0023 বয়স : 54 লিঙ্গ : পুরুষ	WB/34/234/288245 ফটো উপলব্ধ
100 নাম : আশাদুল আনসারী পিতার নাম: শ্যামরুদ্দিন আনসারী বাড়ির নং : n0016 বয়স : 26 লিঙ্গ : পুরুষ	XWI1772144 ফটো উপলব্ধ	101 নাম : রাজিনা বিবি স্বামীর নাম: ইলিয়াশ আনসারী বাড়ির নং : n0016 বয়স : 26 লিঙ্গ : মহিলা	XWI1772151 ফটো উপলব্ধ	102 নাম : আজাদ আনসারী পিতার নাম: জলিল আনসারী বাড়ির নং : n0095 বয়স : 26 লিঙ্গ : পুরুষ	XWI1772169 ফটো উপলব্ধ
103 নাম : হাজেরা বিবি স্বামীর নাম: মস্তাজ আনসারী বাড়ির নং : n0022 বয়স : 38 লিঙ্গ : মহিলা	BYG2511186 ফটো উপলব্ধ	104 নাম : আজিনা খাতুন পিতার নাম: সেক শ্যামসুদ্দিন বাড়ির নং : নং0 বয়স : 27 লিঙ্গ : মহিলা	XWI1730456 ফটো উপলব্ধ	105 নাম : অপর্ণা মাহাত পিতার নাম: অমর শঙ্কর মাহাত বাড়ির নং : এন0030 বয়স : 27 লিঙ্গ : মহিলা	XWI1724244 ফটো উপলব্ধ
106 নাম : ত্রিলোচন মাহাতো পিতার নাম: কিঙ্কর চন্দ্র মাহাতো বাড়ির নং : n0030 বয়স : 65 লিঙ্গ : পুরুষ	XWI2022374 ফটো উপলব্ধ	107 নাম : দীপঙ্কর মাহাত পিতার নাম: ত্রিলোচন মাহাত বাড়ির নং : n0030 বয়স : 37 লিঙ্গ : পুরুষ	BYG2737120 ফটো উপলব্ধ	108 নাম : তাপস মাহাত পিতার নাম: ত্রিলোচন মাহাত বাড়ির নং : n0030 বয়স : 35 লিঙ্গ : পুরুষ	XWI1085190 ফটো উপলব্ধ
109 নাম : অম্বালিকা মাহাত স্বামীর নাম: ত্রিলোচন মাহাত বাড়ির নং : n0030 বয়স : 61 লিঙ্গ : মহিলা	BYG2297711 ফটো উপলব্ধ	110 নাম : কুরেশা বিবি স্বামীর নাম: মুক্কেল আনসারী বাড়ির নং : n0094 বয়স : 33 লিঙ্গ : মহিলা	XWI1686559 ফটো উপলব্ধ	111 নাম : জাকিরগদ্দিন আনসারী পিতার নাম: খলিল আনসারী বাড়ির নং : n0012 বয়স : 26 লিঙ্গ : পুরুষ	XWI1772136 ফটো উপলব্ধ
112 নাম : সবনম বিবি স্বামীর নাম: নজরুল আনসারী বাড়ির নং : n0097 বয়স : 28 লিঙ্গ : মহিলা	XWI1619154 ফটো উপলব্ধ	113 নাম : সাবিনা খাতুন পিতার নাম: ইব্রাহিম আনসারী বাড়ির নং : এন0012 বয়স : 22 লিঙ্গ : মহিলা	XWI2173862 ফটো উপলব্ধ	114 নাম : রাজু আনসারী পিতার নাম: আজিমুদ্দিন আনসারী বাড়ির নং : এন0012 বয়স : 23 লিঙ্গ : পুরুষ	XWI2173359 ফটো উপলব্ধ
115 নাম : লালচাঁদ আনসারী পিতার নাম: খলিল আনসারী বাড়ির নং : n0012 বয়স : 24 লিঙ্গ : পুরুষ	XWI1983980 ফটো উপলব্ধ	116 নাম : কাসেম আনসারী পিতার নাম: কুরবান আনসারী বাড়ির নং : এন0012 বয়স : 24 লিঙ্গ : পুরুষ	XWI2085348 ফটো উপলব্ধ	117 নাম : সেলিমা খাতুন পিতার নাম: রহমান আনসারী বাড়ির নং : n0012 বয়স : 41 লিঙ্গ : মহিলা	BYG2297497 ফটো উপলব্ধ
118 নাম : আজিমউদ্দিন আনসারী পিতার নাম: সুফল আনসারী বাড়ির নং : n0012 বয়স : 58 লিঙ্গ : পুরুষ	BYG2779809 ফটো উপলব্ধ	119 নাম : জবেদ আলি আনসারী পিতার নাম: রহমান আনসারী বাড়ির নং : n0012 বয়স : 41 লিঙ্গ : পুরুষ	BYG2737104 ফটো উপলব্ধ	120 নাম : সইফুন বিবি স্বামীর নাম: কেরিম আনসারী বাড়ির নং : n0012 বয়স : 50 লিঙ্গ : মহিলা	BYG2297489 ফটো উপলব্ধ

121	BYG2297471	ফটো উপলব্ধ	নাম : কেরিম আনসারী পিতার নাম: রহমান আনসারী বাড়ির নং : n0012 বয়স : 54 লিঙ্গ : পুরুষ	122	BYG2297455	ফটো উপলব্ধ	নাম : কুরবান আনসারী পিতার নাম: রহমান আনসারী বাড়ির নং : n0012 বয়স : 58 লিঙ্গ : পুরুষ	123	BYG1882927	ফটো উপলব্ধ	নাম : ইব্রাহিম আনসারী পিতার নাম: আলিজান আনসারী বাড়ির নং : n0012 বয়স : 53 লিঙ্গ : পুরুষ
124	XWI1569433	ফটো উপলব্ধ	নাম : রহমৎ উল্লাহ আনসারী পিতার নাম: খলিল আনসারী বাড়ির নং : n0012 বয়স : 29 লিঙ্গ : পুরুষ	125	XWI1375351	ফটো উপলব্ধ	নাম : নজরুল আনসারী পিতার নাম: খলিল আনসারী বাড়ির নং : n0012 বয়স : 31 লিঙ্গ : পুরুষ	126	XWI1085117	ফটো উপলব্ধ	নাম : জুমেরুদ্দিন আনসারী পিতার নাম: খলিল আনসারী বাড়ির নং : n0012 বয়স : 36 লিঙ্গ : পুরুষ
127	BYG1882919	ফটো উপলব্ধ	নাম : কবুলন বিবি স্বামীর নাম: খলিল আনসারী বাড়ির নং : n0012 বয়স : 46 লিঙ্গ : মহিলা	128	BYG1882901	ফটো উপলব্ধ	নাম : খলিল আনসারী পিতার নাম: আলিজান আনসারী বাড়ির নং : n0012 বয়স : 58 লিঙ্গ : পুরুষ	129	BYG1882893	ফটো উপলব্ধ	নাম : সুবেজান বিবি স্বামীর নাম: আলিজান আনসারী বাড়ির নং : n0012 বয়স : 83 লিঙ্গ : মহিলা
130	XWI1874866	ফটো উপলব্ধ	নাম : আজহার আনসারী পিতার নাম: ইব্রাহিম আনসারী বাড়ির নং : n0012 বয়স : 27 লিঙ্গ : পুরুষ	131	XWI1282383	ফটো উপলব্ধ	নাম : আমিরুদ্দিন আনসারী পিতার নাম: আজিমুদ্দিন আনসারী বাড়ির নং : n0012 বয়স : 33 লিঙ্গ : পুরুষ	132	XWI1282391	ফটো উপলব্ধ	নাম : রাহেনা বিবি স্বামীর নাম: আমিরুদ্দিন আনসারী বাড়ির নং : n0012 বয়স : 34 লিঙ্গ : মহিলা
133	XWI1282433	ফটো উপলব্ধ	নাম : মরজিনা বিবি স্বামীর নাম: জুমেরুদ্দিন আনসারী বাড়ির নং : n0012 বয়স : 34 লিঙ্গ : মহিলা	134	XWI1205046	ফটো উপলব্ধ	নাম : হাকিম আনসারী পিতার নাম: আজিম আনসারী বাড়ির নং : n0012 বয়স : 40 লিঙ্গ : পুরুষ	135	BYG1882935	ফটো উপলব্ধ	নাম : সখিনা বিবি স্বামীর নাম: ইব্রাহিম বিবি বাড়ির নং : n0012 বয়স : 50 লিঙ্গ : মহিলা
136	BYG2297463	ফটো উপলব্ধ	নাম : কুরেশা বিবি স্বামীর নাম: কুরবান বাড়ির নং : n0012 বয়স : 54 লিঙ্গ : মহিলা	137	BYG2779817	ফটো উপলব্ধ	নাম : কর্পূরা বিবি স্বামীর নাম: আজিমুদ্দিন আনসারী বাড়ির নং : n0012 বয়স : 56 লিঙ্গ : মহিলা	138	XWI2173631	ফটো উপলব্ধ	নাম : মমেনা খাতুন স্বামীর নাম: রাজু আনসারী বাড়ির নং : এন0012 বয়স : 22 লিঙ্গ : মহিলা
139	XWI2222966	ফটো উপলব্ধ	নাম : রাজু আনসারি পিতার নাম: কেরিম আনসারি বাড়ির নং : এন0012 বয়স : 21 লিঙ্গ : পুরুষ	140	XWI2361434	ফটো উপলব্ধ	নাম : সাবিনা খাতুন স্বামীর নাম: কাশেম আনসারি বাড়ির নং : এন0012 বয়স : 21 লিঙ্গ : মহিলা	141	XWI2222974	ফটো উপলব্ধ	নাম : সুবীর মাহাত পিতার নাম: রঞ্জিত মাহাত বাড়ির নং : এন0028 বয়স : 21 লিঙ্গ : পুরুষ
142	XWI2219392	ফটো উপলব্ধ	নাম : মৌমিতা মাহাত পিতার নাম: মিহির কুমার মাহাত বাড়ির নং : এন0044 বয়স : 21 লিঙ্গ : মহিলা	143	IAP2093656	ফটো উপলব্ধ	নাম : রাজশ্রী মহতো পিতার নাম: মধুসূদন মহতো বাড়ির নং : এন0051 বয়স : 24 লিঙ্গ : মহিলা	144	XWI2173755	ফটো উপলব্ধ	নাম : সুমিত্রা মাহাত স্বামীর নাম: সরোজ মাহাত বাড়ির নং : এন0057 বয়স : 23 লিঙ্গ : মহিলা
145	XWI2173813	ফটো উপলব্ধ	নাম : সৌম্যজিৎ মাহাত পিতার নাম: ললিত কুমার মাহাত বাড়ির নং : এন0067 বয়স : 22 লিঙ্গ : পুরুষ	146	XWI2174043	ফটো উপলব্ধ	নাম : চিন্তা মাহাত স্বামীর নাম: শ্যামাপদ মাহাত বাড়ির নং : এন0055 বয়স : 22 লিঙ্গ : মহিলা	147	XWI2174134	ফটো উপলব্ধ	নাম : তাপস মাহাত পিতার নাম: নিমাই মাহাত বাড়ির নং : এন0065 বয়স : 22 লিঙ্গ : পুরুষ
148	XWI2173276	ফটো উপলব্ধ	নাম : সায়ন মাহাত পিতার নাম: কালীপদ মাহাত বাড়ির নং : এন0062 বয়স : 22 লিঙ্গ : পুরুষ	149	XWI2174241	ফটো উপলব্ধ	নাম : করুনা মাহাত পিতার নাম: তরনী মাহাত বাড়ির নং : এন0028 বয়স : 24 লিঙ্গ : মহিলা	150	XWI2174340	ফটো উপলব্ধ	নাম : সৌভাগ্য মাহাত পিতার নাম: প্রভাকর মাহাত বাড়ির নং : এন00598 বয়স : 22 লিঙ্গ : পুরুষ



151 নাম : মিঠু মাহাত স্বামীর নাম: কাঙ্গীপদ মাহাত বাড়ির নং : n0062 বয়স : 43 লিঙ্গ : মহিলা	BYG2297695 ফটো উপলব্ধ	152 নাম : বর্ষা মাহাত স্বামীর নাম: মিহির কুমার মাহাত বাড়ির নং : n0044 বয়স : 37 লিঙ্গ : মহিলা	BYG1410828 ফটো উপলব্ধ	153 নাম : ভাদু মাহাত স্বামীর নাম: সতীশ চন্দ্র মাহাত বাড়ির নং : n0044 বয়স : 75 লিঙ্গ : মহিলা	XWI2188290 ফটো উপলব্ধ
154 নাম : মোহিতা মাহাত স্বামীর নাম: মাধব মাহাত বাড়ির নং : n0053 বয়স : 58 লিঙ্গ : মহিলা	WB/34/234/288461 ফটো উপলব্ধ	155 নাম : মাধব মাহাত পিতার নাম: দর্পনারায়ণ মাহাত বাড়ির নং : n0053 বয়স : 61 লিঙ্গ : পুরুষ	WB/34/234/288344 ফটো উপলব্ধ	156 নাম : অহল্যা মাহাত স্বামীর নাম: উত্তম মাহাত বাড়ির নং : n0052 বয়স : 45 লিঙ্গ : মহিলা	BYG2297604 ফটো উপলব্ধ
157 নাম : উত্তম মাহাত পিতার নাম: ফটিক মাহাত বাড়ির নং : n0052 বয়স : 53 লিঙ্গ : পুরুষ	WB/34/234/288355 ফটো উপলব্ধ	158 নাম : কেয়ারাণী মাহাত পিতার নাম: উত্তম মাহাত বাড়ির নং : এন0052 বয়স : 23 লিঙ্গ : মহিলা	XWI2361269 ফটো উপলব্ধ	159 নাম : অনন্ত মাহাত পিতার নাম: উত্তম মাহাত বাড়ির নং : এন0052 বয়স : 20 লিঙ্গ : পুরুষ	XWI2361533 ফটো উপলব্ধ
160 নাম : শুভঙ্কর মাহাত পিতার নাম: শঙ্কর চন্দ্র মাহাত বাড়ির নং : n0051 বয়স : 38 লিঙ্গ : পুরুষ	BYG2737146 ফটো উপলব্ধ	161 নাম : স্বরূপ মাহাত পিতার নাম: সুধাকর মাহাত বাড়ির নং : n0051 বয়স : 34 লিঙ্গ : পুরুষ	XWI1205202 ফটো উপলব্ধ	162 নাম : শঙ্কর চন্দ্র মাহাত পিতার নাম: যুধিষ্ঠির মাহাত বাড়ির নং : n0051 বয়স : 67 লিঙ্গ : পুরুষ	WB/34/234/288034 ফটো উপলব্ধ
163 নাম : সুভাষ চন্দ্র মাহাত পিতার নাম: প্রেমাজ্ঞান মাহাত বাড়ির নং : n0050 বয়স : 37 লিঙ্গ : পুরুষ	XWI1085356 ফটো উপলব্ধ	164 নাম : অপর্ণা মাহাত স্বামীর নাম: দুর্গাদাস মাহাত বাড়ির নং : n0049 বয়স : 50 লিঙ্গ : মহিলা	BYG2297570 ফটো উপলব্ধ	165 নাম : অরুণ মাহাত পিতার নাম: জহরলাল মাহাতো বাড়ির নং : n0049 বয়স : 44 লিঙ্গ : পুরুষ	BYG1409945 ফটো উপলব্ধ
166 নাম : রেনুকা মাহাত স্বামীর নাম: অশোককুমার মাহাত বাড়ির নং : n0049 বয়স : 44 লিঙ্গ : মহিলা	BYG1410018 ফটো উপলব্ধ	167 নাম : সঙ্গিতা মাহাত স্বামীর নাম: সুশান্ত মাহাত বাড়ির নং : n0046 বয়স : 34 লিঙ্গ : মহিলা	XWI1375245 ফটো উপলব্ধ	168 নাম : সুশান্ত মাহাত পিতার নাম: সুবোধ চন্দ্র মাহাত বাড়ির নং : n0046 বয়স : 49 লিঙ্গ : পুরুষ	WB/34/234/288185 ফটো উপলব্ধ
169 নাম : নমিতা মাহাত স্বামীর নাম: সুবোধচন্দ্র মাহাত বাড়ির নং : n0046 বয়স : 68 লিঙ্গ : মহিলা	BYG2297646 ফটো উপলব্ধ	170 নাম : সুবোধচন্দ্র মাহাত পিতার নাম: কঙ্ক মাহাত বাড়ির নং : n0046 বয়স : 71 লিঙ্গ : পুরুষ	BYG2297638 ফটো উপলব্ধ	171 নাম : কৌশিক মাহাত পিতার নাম: সন্তোষ কুমার মাহাত বাড়ির নং : n0045 বয়স : 30 লিঙ্গ : পুরুষ	XWI1485036 ফটো উপলব্ধ
172 নাম : কুসুম মাহাত স্বামীর নাম: বিকাশ মাহাত বাড়ির নং : n0045 বয়স : 38 লিঙ্গ : মহিলা	XWI0842187 ফটো উপলব্ধ	173 নাম : বিকাশ মাহাত পিতার নাম: গোবিন্দ মাহাত বাড়ির নং : n0045 বয়স : 49 লিঙ্গ : পুরুষ	BYG1407667 ফটো উপলব্ধ	174 নাম : কল্যাণী মাহাত স্বামীর নাম: সন্তোষ মাহাত বাড়ির নং : n0045 বয়স : 51 লিঙ্গ : মহিলা	BYG1410430 ফটো উপলব্ধ
175 নাম : আমেনা বিবি স্বামীর নাম: জবেদ আলি আনসারী বাড়ির নং : n0043 বয়স : 37 লিঙ্গ : মহিলা	XWI0479956 ফটো উপলব্ধ	176 নাম : সাবিত্রী মাহাত স্বামীর নাম: অশ্বিনী মাহাত বাড়ির নং : n0043 বয়স : 51 লিঙ্গ : মহিলা	BYG2297539 ফটো উপলব্ধ	177 নাম : অশ্বিনী মাহাত পিতার নাম: জীতেন্দ্রনাথ মাহাত বাড়ির নং : n0043 বয়স : 70 লিঙ্গ : পুরুষ	BYG2297521 ফটো উপলব্ধ
178 নাম : তিলোত্তমা মাহাত স্বামীর নাম: অদৃষ্ট মাহাত বাড়ির নং : n0043 বয়স : 61 লিঙ্গ : মহিলা	WB/34/234/288600 ফটো উপলব্ধ	179 নাম : অদৃষ্ট মাহাত পিতার নাম: জীতেন্দ্রনাথ মাহাত বাড়ির নং : n0042 বয়স : 73 লিঙ্গ : পুরুষ	WB/34/234/288022 ফটো উপলব্ধ	180 নাম : গোলাপী মাহাত স্বামীর নাম: তপন কুমার মাহাত বাড়ির নং : n0042 বয়স : 49 লিঙ্গ : মহিলা	WB/34/234/288183 ফটো উপলব্ধ



181 নাম : তপন কুমার মাহাত পিতার নাম: ভোলানাথ মাহাত বাড়ির নং : n0042 বয়স : 59 লিঙ্গ : পুরুষ	WB/34/234/288017	182 নাম : সোমনাথ মাহাত পিতার নাম: স্বপন কুমার মাহাত বাড়ির নং : n0042 বয়স : 30 লিঙ্গ : পুরুষ	XWI1485127	183 নাম : শুভজিৎ মাহাত পিতার নাম: ভাগবত মাহাত বাড়ির নং : n0042 বয়স : 31 লিঙ্গ : পুরুষ	XWI1375260
184 নাম : মিতালী মাহাত স্বামীর নাম: ভাগবত মাহাত বাড়ির নং : n0042 বয়স : 59 লিঙ্গ : মহিলা	WB/34/234/288234	185 নাম : অরিন্জিৎ মাহাত পিতার নাম: বীরবল মাহাত বাড়ির নং : n0042 বয়স : 32 লিঙ্গ : পুরুষ	XWI1375369	186 নাম : শুকতারী মাহাত পিতার নাম: বীরবল মাহাত বাড়ির নং : n0042 বয়স : 38 লিঙ্গ : মহিলা	BYG2511160
187 নাম : বীরবল মাহাত পিতার নাম: ভোলানাথ মাহাত বাড়ির নং : n0042 বয়স : 66 লিঙ্গ : পুরুষ	WB/34/234/288229	188 নাম : পানীবালা মাহাত স্বামীর নাম: শান্তিরাম মাহাত বাড়ির নং : n0041 বয়স : 41 লিঙ্গ : মহিলা	BYG2511194	189 নাম : সবিতা মাহাত স্বামীর নাম: বিপ্লব মাহাত বাড়ির নং : n0041 বয়স : 47 লিঙ্গ : মহিলা	BYG1413442
190 নাম : বিপ্লব মাহাত পিতার নাম: রামপদ মাহাত বাড়ির নং : n0041 বয়স : 49 লিঙ্গ : পুরুষ	BYG1413780	191 নাম : মালতী মাহাত স্বামীর নাম: রামপদ মাহাত বাড়ির নং : n0041 বয়স : 73 লিঙ্গ : মহিলা	WB/34/234/288363	192 নাম : রামপদ মাহাত পিতার নাম: মাগারাম মাহাত বাড়ির নং : n0041 বয়স : 85 লিঙ্গ : পুরুষ	WB/34/234/288301
193 নাম : ললিত কুমার মাহাত পিতার নাম: বংকবিহারী মাহাত বাড়ির নং : n0067 বয়স : 52 লিঙ্গ : পুরুষ	WB/34/234/288686	194 নাম : গৌরী মাহাত স্বামীর নাম: সমর নাথ মাহাত বাড়ির নং : n0037 বয়স : 69 লিঙ্গ : মহিলা	WB/34/234/288139	195 নাম : ক্ষুদিরাম মাহাত পিতার নাম: রথেশ্বর মাহাত বাড়ির নং : n0062 বয়স : 53 লিঙ্গ : পুরুষ	BYG1337369
196 নাম : সন্দেশ্বর মাহাত পিতার নাম: রথেশ্বর মাহাত বাড়ির নং : n0062 বয়স : 59 লিঙ্গ : পুরুষ	BYG2297679	197 নাম : আরতি মাহাত স্বামীর নাম: লক্ষর চন্দ্র মাহাত বাড়ির নং : n0061 বয়স : 66 লিঙ্গ : মহিলা	BYG2637320	198 নাম : লক্ষর চন্দ্র মাহাত পিতার নাম: নীলকন্ঠ মাহাত বাড়ির নং : n0061 বয়স : 76 লিঙ্গ : পুরুষ	BYG2297752
199 নাম : ববিতা মাহাত পিতার নাম: পূর্ণচন্দ্র মাহাত বাড়ির নং : n0060 বয়স : 31 লিঙ্গ : মহিলা	XWI1375385	200 নাম : শীতলা মাহাত স্বামীর নাম: পূর্ণচন্দ্র মাহাত বাড়ির নং : n0060 বয়স : 56 লিঙ্গ : মহিলা	WB/34/234/288507	201 নাম : পূর্ণচন্দ্র মাহাত পিতার নাম: যামিনীকান্ত মাহাত বাড়ির নং : n0060 বয়স : 61 লিঙ্গ : পুরুষ	WB/34/234/288078
202 নাম : রেবতী মাহাত স্বামীর নাম: প্রভাকর মাহাত বাড়ির নং : n0059 বয়স : 43 লিঙ্গ : মহিলা	BYG2298586	203 নাম : প্রভাকর মাহাত পিতার নাম: ছোটবাবু মাহাত বাড়ির নং : n0059 বয়স : 47 লিঙ্গ : পুরুষ	BYG1409044	204 নাম : ত্রিবেনী মাহাত স্বামীর নাম: ভাস্কর মাহাত বাড়ির নং : n0059 বয়স : 52 লিঙ্গ : মহিলা	WB/34/234/288267
205 নাম : ভাস্কর মাহাত পিতার নাম: ছোটবাবু মাহাত বাড়ির নং : n0059 বয়স : 55 লিঙ্গ : পুরুষ	BYG0497081	206 নাম : প্রিয়দর্শিনী মাহাত পিতার নাম: অম্বুজাক্ষ মাহাত বাড়ির নং : n0058 বয়স : 34 লিঙ্গ : মহিলা	XWI1085299	207 নাম : সুপ্রিয় মাহাত পিতার নাম: অম্বুজাক্ষ মাহাত বাড়ির নং : n0058 বয়স : 39 লিঙ্গ : পুরুষ	XWI0480079
208 নাম : প্রাণপ্রিয় মাহাত পিতার নাম: অম্বুজাক্ষ মাহাত বাড়ির নং : n0058 বয়স : 41 লিঙ্গ : পুরুষ	BYG2737112	209 নাম : পুষ্প মাহাত স্বামীর নাম: অম্বুজাক্ষ মাহাত বাড়ির নং : n0058 বয়স : 63 লিঙ্গ : মহিলা	WB/34/234/288532	210 নাম : অম্বুজাক্ষ মাহাত পিতার নাম: হীরালাল মাহাত বাড়ির নং : n0058 বয়স : 78 লিঙ্গ : পুরুষ	WB/34/234/288298



211 নাম : সরোজ মাহাত পিতার নাম: শশধর মাহাত বাড়ির নং : n0057 বয়স : 35 লিঙ্গ : পুরুষ	XWI1085109 ফটো উপলব্ধ	212 নাম : বাসন্তী মাহাত স্বামীর নাম: শশধর মাহাত বাড়ির নং : n0057 বয়স : 53 লিঙ্গ : মহিলা	WB/34/234/288542 ফটো উপলব্ধ	213 নাম : শশধর মাহাত পিতার নাম: কৃষ্ণপদ মাহাত বাড়ির নং : দয়ালডি বয়স : 56 লিঙ্গ : পুরুষ	XWI2346906 ফটো উপলব্ধ
214 নাম : সৃজিত মাহাত পিতার নাম: ভরত চন্দ্র মাহাত বাড়ির নং : n0056 বয়স : 36 লিঙ্গ : পুরুষ	XWI0480160 ফটো উপলব্ধ	215 নাম : শুশীলা মাহাত স্বামীর নাম: ভরত চন্দ্র মাহাত বাড়ির নং : n0056 বয়স : 56 লিঙ্গ : মহিলা	BYG2297620 ফটো উপলব্ধ	216 নাম : অচলা মাহাত স্বামীর নাম: অবনী মাহাত বাড়ির নং : n0055 বয়স : 52 লিঙ্গ : মহিলা	WB/34/234/288459 ফটো উপলব্ধ
217 নাম : অবনী মাহাত পিতার নাম: শংকর মাহাত বাড়ির নং : n0055 বয়স : 57 লিঙ্গ : পুরুষ	WB/34/234/288195 ফটো উপলব্ধ	218 নাম : সবিতা মাহাত স্বামীর নাম: দিলীপ কুমার মাহাত বাড়ির নং : n0054 বয়স : 48 লিঙ্গ : মহিলা	BYG1413533 ফটো উপলব্ধ	219 নাম : তাপস মাহাত পিতার নাম: মাধব মাহাত বাড়ির নং : n0053 বয়স : 34 লিঙ্গ : পুরুষ	XWI1282359 ফটো উপলব্ধ
220 নাম : প্রতিমা মাহাত স্বামীর নাম: রঞ্জিত মাহাত বাড়ির নং : n0040 বয়স : 47 লিঙ্গ : মহিলা	BYG1883438 ফটো উপলব্ধ	221 নাম : রঞ্জিত মাহাত পিতার নাম: নারান মাহাত বাড়ির নং : n0040 বয়স : 57 লিঙ্গ : পুরুষ	BYG1883420 ফটো উপলব্ধ	222 নাম : শেফালী মাহাত স্বামীর নাম: নীলকমল মাহাত বাড়ির নং : n0039 বয়স : 48 লিঙ্গ : মহিলা	BYG1412048 ফটো উপলব্ধ
223 নাম : নীলকমল মাহাত পিতার নাম: প্রফুল্ল মাহাত বাড়ির নং : n0039 বয়স : 54 লিঙ্গ : পুরুষ	XWI2289908 ফটো উপলব্ধ	224 নাম : সুমিত্রা মাহাত স্বামীর নাম: নিত্যানন্দ মাহাত বাড়ির নং : n0038 বয়স : 32 লিঙ্গ : মহিলা	XWI1569417 ফটো উপলব্ধ	225 নাম : নিত্যানন্দ মাহাত পিতার নাম: অনিল মাহাত বাড়ির নং : n0038 বয়স : 47 লিঙ্গ : পুরুষ	BYG1883016 ফটো উপলব্ধ
226 নাম : সুদীপ্তা মাহাত পিতার নাম: সমর চন্দ্র মাহাত বাড়ির নং : n0037 বয়স : 34 লিঙ্গ : মহিলা	XWI1085083 ফটো উপলব্ধ	227 নাম : ভিক্তুরাম মাহাত পিতার নাম: অভিরাম মাহাত বাড়ির নং : n0035 বয়স : 33 লিঙ্গ : পুরুষ	XWI1375294 ফটো উপলব্ধ	228 নাম : মঞ্জুরানী মাহাত স্বামীর নাম: অভিরাম মাহাত বাড়ির নং : n0035 বয়স : 66 লিঙ্গ : মহিলা	WB/34/234/288783 ফটো উপলব্ধ
229 নাম : অভিরাম মাহাত পিতার নাম: হিতু মাহাত বাড়ির নং : n0035 বয়স : 78 লিঙ্গ : পুরুষ	WB/34/234/288785 ফটো উপলব্ধ	230 নাম : শ্রাবন্তী মাহাত স্বামীর নাম: প্রনব মাহাত বাড়ির নং : n0034 বয়স : 44 লিঙ্গ : মহিলা	XWI1085315 ফটো উপলব্ধ	231 নাম : প্রনব মাহাত পিতার নাম: মতিলাল মাহাত বাড়ির নং : n0034 বয়স : 50 লিঙ্গ : পুরুষ	BYG2298271 ফটো উপলব্ধ
232 নাম : বসুমতী মাহাত স্বামীর নাম: মতিলাল মাহাত বাড়ির নং : n0034 বয়স : 72 লিঙ্গ : মহিলা	WB/34/234/288659 ফটো উপলব্ধ	233 নাম : মীরা মাহাত স্বামীর নাম: বিনয় মাহাত বাড়ির নং : n0033 বয়স : 42 লিঙ্গ : মহিলা	BYG2298552 ফটো উপলব্ধ	234 নাম : ভারতী মাহাত স্বামীর নাম: সুকুমার মাহাত বাড়ির নং : n0033 বয়স : 38 লিঙ্গ : মহিলা	XWI1085323 ফটো উপলব্ধ
235 নাম : সুকুমার মাহাত পিতার নাম: অজিতপ্রসাদ মাহাত বাড়ির নং : n0033 বয়স : 49 লিঙ্গ : পুরুষ	WB/34/234/288794 ফটো উপলব্ধ	236 নাম : শান্তিরাণী মাহাত পিতার নাম: গোপাল চন্দ্র মাহাত বাড়ির নং : n0032 বয়স : 42 লিঙ্গ : পুরুষ	BYG2297729 ফটো উপলব্ধ	237 নাম : গীতারানী মাহাত পিতার নাম: গোপালচন্দ্র মাহাত বাড়ির নং : n0032 বয়স : 52 লিঙ্গ : মহিলা	XWI2116507 ফটো উপলব্ধ
238 নাম : সুমিত্রা মাহাত স্বামীর নাম: গোপালচন্দ্র মাহাত বাড়ির নং : n0032 বয়স : 71 লিঙ্গ : মহিলা	XWI2118131 ফটো উপলব্ধ	239 নাম : রিংকুবালা মাহাত স্বামীর নাম: সর্বেশ্বর মাহাত বাড়ির নং : n0031 বয়স : 45 লিঙ্গ : মহিলা	BYG2298230 ফটো উপলব্ধ	240 নাম : অন্নপূর্ণা মাহাত পিতার নাম: লক্ষীকান্ত মাহাত বাড়ির নং : n0031 বয়স : 30 লিঙ্গ : মহিলা	XWI1485135 ফটো উপলব্ধ



241	WB/34/234/288391	নাম : মোহিতা মাহাত স্বামীর নাম: বুচনচন্দ্র মাহাত বাড়ির নং : n0031 বয়স : 83 লিঙ্গ : মহিলা	ফটো উপলব্ধ	242	WB/34/234/288164	নাম : আদালত মাহাত পিতার নাম: পশুপতি মাহাত বাড়ির নং : n0065 বয়স : 67 লিঙ্গ : পুরুষ	ফটো উপলব্ধ	243	BYG2297596	নাম : বিলাসী মাহাত স্বামীর নাম: পশুপতি মাহাত বাড়ির নং : n0065 বয়স : 81 লিঙ্গ : মহিলা	ফটো উপলব্ধ
244	WB/34/234/288669	নাম : পশুপতি মাহাত পিতার নাম: মাগারাম মাহাত বাড়ির নং : n0065 বয়স : 91 লিঙ্গ : পুরুষ	ফটো উপলব্ধ	245	XWI1085273	নাম : পূর্ণিমা মাহাত স্বামীর নাম: কালিপদ মাহাত বাড়ির নং : n0064 বয়স : 36 লিঙ্গ : মহিলা	ফটো উপলব্ধ	246	XWI1686534	নাম : রাজারাম মাহাত পিতার নাম: রঞ্জিত মাহাত বাড়ির নং : n0092 বয়স : 28 লিঙ্গ : পুরুষ	ফটো উপলব্ধ
247	XWI1686526	নাম : ছুটুলাল মাহাত পিতার নাম: অভিরাম মাহাত বাড়ির নং : n0035 বয়স : 28 লিঙ্গ : পুরুষ	ফটো উপলব্ধ	248	XWI1874882	নাম : সন্দীপ মাহাত পিতার নাম: দিলীপ মাহাত বাড়ির নং : nং0054 বয়স : 25 লিঙ্গ : পুরুষ	ফটো উপলব্ধ	249	XWI1874890	নাম : শিবম মাহাত পিতার নাম: প্রশান্ত মাহাত বাড়ির নং : nং0027 বয়স : 26 লিঙ্গ : পুরুষ	ফটো উপলব্ধ
250	XWI1874916	নাম : বুবাই মাহাত পিতার নাম: বিনোদ মাহাত বাড়ির নং : এন0026 বয়স : 26 লিঙ্গ : পুরুষ	ফটো উপলব্ধ	251	XWI1642834	নাম : আশাপূর্ণা মাহাত পিতার নাম: লক্ষীকান্ত মাহাত বাড়ির নং : n0031 বয়স : 28 লিঙ্গ : মহিলা	ফটো উপলব্ধ	252	XWI1642826	নাম : সব্যসাচী মাহাত পিতার নাম: স্বপন কুমার মাহাত বাড়ির নং : n0042 বয়স : 28 লিঙ্গ : পুরুষ	ফটো উপলব্ধ
253	XWI1642818	নাম : সরস্বতী মাহাত স্বামীর নাম: সুভাষ চন্দ্র মাহাত বাড়ির নং : n0050 বয়স : 34 লিঙ্গ : মহিলা	ফটো উপলব্ধ	254	XWI1642800	নাম : অনিমা মাহাত স্বামীর নাম: শুভঙ্কর মাহাত বাড়ির নং : n0051 বয়স : 29 লিঙ্গ : মহিলা	ফটো উপলব্ধ	255	XWI0480475	নাম : সুরভ মাহাত পিতার নাম: জ্ঞানজ্ঞান মাহাত বাড়ির নং : n0048 বয়স : 37 লিঙ্গ : পুরুষ	ফটো উপলব্ধ
256	WB/34/234/288711	নাম : লক্ষী কান্ত মাহাত পিতার নাম: বুচন চন্দ্র মাহাত বাড়ির নং : n0031 বয়স : 59 লিঙ্গ : পুরুষ	ফটো উপলব্ধ	257	XWI2349298	নাম : স্বপন কুমার মাহাত পিতার নাম: ভোলানাথ মাহাত বাড়ির নং : n0042 বয়স : 61 লিঙ্গ : পুরুষ	ফটো উপলব্ধ	258	WB/34/234/288035	নাম : সুধাকর মাহাত পিতার নাম: যুধিষ্ঠির মাহাত বাড়ির নং : n0051 বয়স : 62 লিঙ্গ : পুরুষ	ফটো উপলব্ধ
259	XWI0480590	নাম : শিবরাম মাহাত পিতার নাম: মড়িরাম মাহাত বাড়ির নং : n0073 বয়স : 36 লিঙ্গ : পুরুষ	ফটো উপলব্ধ	260	XWI1754704	নাম : বুলু মাহাত স্বামীর নাম: মিত্রন মাহাত বাড়ির নং : N0028 বয়স : 27 লিঙ্গ : মহিলা	ফটো উপলব্ধ	261	XWI1642859	নাম : দেবজিৎ মাহাত পিতার নাম: ভাগবত মাহাত বাড়ির নং : n0042 বয়স : 28 লিঙ্গ : পুরুষ	ফটো উপলব্ধ
262	XWI1592765	নাম : শিখা মাহাত স্বামীর নাম: সুকান্ত মাহাত বাড়ির নং : n0090 বয়স : 44 লিঙ্গ : মহিলা	ফটো উপলব্ধ	263	WB/34/234/288184	নাম : জবারানী মাহাত স্বামীর নাম: বীরবল মাহাত বাড়ির নং : n0042 বয়স : 63 লিঙ্গ : মহিলা	ফটো উপলব্ধ	264	WB/34/234/288265	নাম : শীলাবতী মাহাত স্বামীর নাম: শঙ্কর চন্দ্র মাহাত বাড়ির নং : n0051 বয়স : 59 লিঙ্গ : মহিলা	ফটো উপলব্ধ
265	WB/34/234/288281	নাম : সর্বেশ্বর মাহাত পিতার নাম: বুচন চন্দ্র মাহাত বাড়ির নং : n0031 বয়স : 56 লিঙ্গ : পুরুষ	ফটো উপলব্ধ	266	BYG1338706	নাম : সন্তোষ কুমার মাহাত পিতার নাম: পোবিন্দ মাহাত বাড়ির নং : n0045 বয়স : 62 লিঙ্গ : পুরুষ	ফটো উপলব্ধ	267	WB/34/234/288264	নাম : রেখা মাহাত স্বামীর নাম: সুধাকর মাহাত বাড়ির নং : n0051 বয়স : 53 লিঙ্গ : মহিলা	ফটো উপলব্ধ
268	XWI1642792	নাম : চায়না মাহাত স্বামীর নাম: শিবরাম মাহাত বাড়ির নং : n0073 বয়স : 28 লিঙ্গ : মহিলা	ফটো উপলব্ধ	269	XWI2349165	নাম : শর্মিষ্ঠা মাহাত স্বামীর নাম: স্বপন কুমার মাহাত বাড়ির নং : n0042 বয়স : 51 লিঙ্গ : মহিলা	ফটো উপলব্ধ	270	XWI1950765	নাম : দিলিপকুমার মাহাত পিতার নাম: উপতি মাহাত বাড়ির নং : n0054 বয়স : 28 লিঙ্গ : পুরুষ	ফটো উপলব্ধ



271	XWI1686567	নাম : চন্দনা মাহাত স্বামীর নাম: অনিবার্ণ মাহাত বাড়ির নং : n0042 বয়স : 33 লিঙ্গ : মহিলা	ফটো উপলব্ধ	272	XWI1950807	নাম : ঠান্ডারানী মাহাত স্বামীর নাম: প্রফুল্ল মাহাত বাড়ির নং : n0039 বয়স : 70 লিঙ্গ : মহিলা	ফটো উপলব্ধ	273	XWI1950971	নাম : নেপাল চন্দ্র মাহাত পিতার নাম: শচীনন্দন মাহাত বাড়ির নং : n0047 বয়স : 73 লিঙ্গ : পুরুষ	ফটো উপলব্ধ
274	XWI1950849	নাম : পৌতম মাহাত পিতার নাম: চিত্তরঞ্জন মাহাত বাড়ির নং : n0084 বয়স : 52 লিঙ্গ : পুরুষ	ফটো উপলব্ধ	275	XWI1950989	নাম : মনমোহিনী মাহাত স্বামীর নাম: নেপাল চন্দ্র মাহাত বাড়ির নং : n0047 বয়স : 68 লিঙ্গ : মহিলা	ফটো উপলব্ধ	276	XWI1992734	নাম : সবিতা মাহাত স্বামীর নাম: অসিত কুমার মাহাত বাড়ির নং : n0074 বয়স : 29 লিঙ্গ : মহিলা	ফটো উপলব্ধ
277	XWI2353639	নাম : সুলতা মাহাত স্বামীর নাম: সর্বেশ্বর মাহাত বাড়ির নং : n0062 বয়স : 53 লিঙ্গ : মহিলা	ফটো উপলব্ধ	278	XWI1992999	নাম : আলোচনা মাহাত স্বামীর নাম: ছুটলাল মাহাত বাড়ির নং : n0035 বয়স : 29 লিঙ্গ : মহিলা	ফটো উপলব্ধ	279	XWI1993104	নাম : জয়ন্তী মাহাত স্বামীর নাম: সুপ্রিয় মাহাত বাড়ির নং : n000 বয়স : 30 লিঙ্গ : মহিলা	ফটো উপলব্ধ
280	XWI1984061	নাম : মৃগাল মাহাত পিতার নাম: নীলকমল মাহাত বাড়ির নং : n0039 বয়স : 24 লিঙ্গ : পুরুষ	ফটো উপলব্ধ	281	WB/34/234/288378	নাম : পরিক্ষীৎ মাহাত পিতার নাম: নগেন্দ্রনাথ মাহাত বাড়ির নং : n0063 বয়স : 56 লিঙ্গ : পুরুষ	ফটো উপলব্ধ	282	WB/34/234/288527	নাম : সমলা মাহাত স্বামীর নাম: নগেন্দ্রনাথ মাহাত বাড়ির নং : n0063 বয়স : 76 লিঙ্গ : মহিলা	ফটো উপলব্ধ
283	XWI1569425	নাম : প্রভটংপ্স মহাতা পিতার নাম: প্রফুল্ল কুমার মাহাত বাড়ির নং : n0076 বয়স : 41 লিঙ্গ : পুরুষ	ফটো উপলব্ধ	284	BYG2298321	নাম : বিনোদ মাহাত পিতার নাম: মনহর মাহাত বাড়ির নং : n0026 বয়স : 50 লিঙ্গ : পুরুষ	ফটো উপলব্ধ	285	XWI1874908	নাম : পীযুষ মাহাত পিতার নাম: জগৎ চন্দ্র মাহাত বাড়ির নং : এন0024 বয়স : 26 লিঙ্গ : পুরুষ	ফটো উপলব্ধ
286	XWI1951052	নাম : দুর্গাপাড়া মহতো পিতার নাম: জহরলাল মাহাত বাড়ির নং : n0049 বয়স : 52 লিঙ্গ : পুরুষ	ফটো উপলব্ধ	287	XWI1874932	নাম : আদরী মাহাত স্বামীর নাম: তাপস মাহাত বাড়ির নং : n0053 বয়স : 26 লিঙ্গ : মহিলা	ফটো উপলব্ধ	288	XWI1881234	নাম : চায়না মাহাত স্বামীর নাম: দুর্ধোধন মাহাত বাড়ির নং : এন0065 বয়স : 26 লিঙ্গ : মহিলা	ফটো উপলব্ধ
289	XWI1881721	নাম : সৌগত মাহাত পিতার নাম: ভাস্কর মাহাত বাড়ির নং : এন0059 বয়স : 25 লিঙ্গ : পুরুষ	ফটো উপলব্ধ	290	XWI1085364	নাম : আলোক মাহাত পিতার নাম: লফর চন্দ্র মাহাত বাড়ির নং : n0061 বয়স : 35 লিঙ্গ : পুরুষ	ফটো উপলব্ধ	291	WB/34/234/288256	নাম : কালিপদ মাহাত পিতার নাম: দিবাকর মাহাত বাড়ির নং : n0064 বয়স : 49 লিঙ্গ : পুরুষ	ফটো উপলব্ধ
292	XWI1569391	নাম : পরিমল মাহাত পিতার নাম: পরিক্ষীৎ মাহাত বাড়ির নং : n0063 বয়স : 29 লিঙ্গ : পুরুষ	ফটো উপলব্ধ	293	BYG2298578	নাম : শান্তিরাম মাহাত পিতার নাম: রামপদ মাহাত বাড়ির নং : n0041 বয়স : 42 লিঙ্গ : পুরুষ	ফটো উপলব্ধ	294	XWI1950930	নাম : শতদল মাহাত পিতার নাম: প্রফুল্ল মাহাত বাড়ির নং : n0039 বয়স : 49 লিঙ্গ : পুরুষ	ফটো উপলব্ধ
295	XWI1375252	নাম : সৌরভ কুমার মাহাত পিতার নাম: সর্বেশ্বর মাহাত বাড়ির নং : n0062 বয়স : 32 লিঙ্গ : পুরুষ	ফটো উপলব্ধ	296	BYG2297802	নাম : জগৎ চন্দ্র মাহাতো পিতার নাম: মখন মাহাত বাড়ির নং : n0024 বয়স : 58 লিঙ্গ : পুরুষ	ফটো উপলব্ধ	297	XWI1950757	নাম : রিতা মাহাত পিতার নাম: সমর মাহাত বাড়ির নং : n0037 বয়স : 47 লিঙ্গ : মহিলা	ফটো উপলব্ধ
298	XWI1906486	নাম : উদয়ন মাহাত পিতার নাম: নীশাকর মাহাত বাড়ির নং : এন0066 বয়স : 25 লিঙ্গ : পুরুষ	ফটো উপলব্ধ	299	XWI1282367	নাম : শ্যামাপদ মাহাত পিতার নাম: অবনী মাহাত বাড়ির নং : n0055 বয়স : 33 লিঙ্গ : পুরুষ	ফটো উপলব্ধ	300	XWI2089795	নাম : বাসন্তী মাহাত স্বামীর নাম: রাজারাম মাহাত বাড়ির নং : এন0092 বয়স : 23 লিঙ্গ : মহিলা	ফটো উপলব্ধ

301 নাম : লক্ষ্মী মাহাত স্বামীর নাম: সুজিত মাহাত বাড়ির নং : n0056 বয়স : 27 লিঙ্গ : মহিলা	XWI1992593 ফটো উপলব্ধ	302 নাম : জয়শ্রী মাহাত স্বামীর নাম: অরুণ মাহাত বাড়ির নং : এন0049 বয়স : 37 লিঙ্গ : মহিলা	XWI2173391 ফটো উপলব্ধ	303 নাম : জয়মালা মাহাত পিতার নাম: অশোক কুমার মাহাত বাড়ির নং : এন0049 বয়স : 23 লিঙ্গ : পুরুষ	XWI2173425 ফটো উপলব্ধ
304 নাম : প্রদীপ কুমার মাহাত পিতার নাম: দিলীপ কুমার মাহাত বাড়ির নং : এন0054 বয়স : 23 লিঙ্গ : পুরুষ	XWI2173458 ফটো উপলব্ধ	305 নাম : রেখা মাহাত স্বামীর নাম: দুর্ঘোষন মাহাত বাড়ির নং : এন0067 বয়স : 23 লিঙ্গ : মহিলা	XWI2085272 ফটো উপলব্ধ	306 নাম : নির্মল মাহাত পিতার নাম: পরিস্ফীত মাহাত বাড়ির নং : এন0063 বয়স : 23 লিঙ্গ : পুরুষ	XWI2089605 ফটো উপলব্ধ
307 নাম : সুনীতা মাহাত স্বামীর নাম: সত্যবান মাহাত বাড়ির নং : - বয়স : 44 লিঙ্গ : মহিলা	BYG1409952 ফটো উপলব্ধ	308 নাম : রেবতীরমণ মাহাত পিতার নাম: জীতেন্দ্রনাথ মাহাত বাড়ির নং : n0043 বয়স : 66 লিঙ্গ : পুরুষ	XWI2028215 ফটো উপলব্ধ	309 নাম : সত্যবান মাহাত পিতার নাম: মিলন মাহাত বাড়ির নং : - বয়স : 56 লিঙ্গ : পুরুষ	BYG1412691 ফটো উপলব্ধ
310 নাম : গৌরঙ্গ মাহাত পিতার নাম: মতিলাল মাহাত বাড়ির নং : n0034 বয়স : 40 লিঙ্গ : পুরুষ	BYG2298289 ফটো উপলব্ধ	311 নাম : মৌসুমী মাহাত স্বামীর নাম: ক্ষুদিরাম মাহাত বাড়ির নং : n0062 বয়স : 38 লিঙ্গ : মহিলা	BYG2511152 ফটো উপলব্ধ	312 নাম : বিশ্বজিৎ মাহাত পিতার নাম: অভিরাম মাহাত বাড়ির নং : n0035 বয়স : 36 লিঙ্গ : পুরুষ	BYG2779791 ফটো উপলব্ধ
313 নাম : রেনুকা মাহাত স্বামীর নাম: শান্তিরাম মাহাত বাড়ির নং : এন0032 বয়স : 31 লিঙ্গ : মহিলা	XWI1330505 ফটো উপলব্ধ	314 নাম : মঞ্জুরা মাহাত স্বামীর নাম: অমৃত মাহাত বাড়ির নং : 00 বয়স : 27 লিঙ্গ : মহিলা	XWI2044717 ফটো উপলব্ধ	315 নাম : সঞ্চিতা মাহাত পিতার নাম: কামদেব মাহাত বাড়ির নং : এন0051 বয়স : 29 লিঙ্গ : মহিলা	XWK1745538 ফটো উপলব্ধ
316 নাম : সাথী মাহাত পিতার নাম: বিনোদ মাহাত বাড়ির নং : এন0026 বয়স : 23 লিঙ্গ : মহিলা	XWI2088524 ফটো উপলব্ধ	317 নাম : সীতারাম মাহাত পিতার নাম: রঞ্জিৎ মাহাত বাড়ির নং : এন0040 বয়স : 24 লিঙ্গ : পুরুষ	XWI2088540 ফটো উপলব্ধ	318 নাম : অজয় মাহাত পিতার নাম: খুলু মাহাত বাড়ির নং : n0075 বয়স : 36 লিঙ্গ : পুরুষ	BYG2297968 ফটো উপলব্ধ
319 নাম : মুগাল কান্তি মাহাত পিতার নাম: সাগর চন্দ্র মাহাত বাড়ির নং : N0042 বয়স : 46 লিঙ্গ : পুরুষ	XWI1754712 ফটো উপলব্ধ	320 নাম : দিপালী মাহাত স্বামীর নাম: লক্ষীকান্ত মাহাত বাড়ির নং : n0031 বয়স : 51 লিঙ্গ : মহিলা	BYG2298222 ফটো উপলব্ধ	321 নাম : কৌন্তভ মাহাত পিতার নাম: তপন কুমার মাহাত বাড়ির নং : এন0042 বয়স : 23 লিঙ্গ : পুরুষ	XWI2085389 ফটো উপলব্ধ
322 নাম : ভবতারণ মাহাত পিতার নাম: গোপালচন্দ্র মাহাত বাড়ির নং : n0032 বয়স : 43 লিঙ্গ : পুরুষ	BYG1409432 ফটো উপলব্ধ	323 নাম : কজল মাহাত পিতার নাম: সন্তোষ মাহাত বাড়ির নং : এন0045 বয়স : 25 লিঙ্গ : পুরুষ	XWI2085298 ফটো উপলব্ধ	324 নাম : অহুধা মাহাত পিতার নাম: বিকাশ মাহাত বাড়ির নং : এন0045 বয়স : 20 লিঙ্গ : মহিলা	XWI2320224 ফটো উপলব্ধ
325 নাম : মল্লিকা মাহাত স্বামীর নাম: অলোক মাহাত বাড়ির নং : এন0061 বয়স : 24 লিঙ্গ : মহিলা	XWI2103489 ফটো উপলব্ধ	326 নাম : অষ্টমী মাহাত স্বামীর নাম: শতদল মাহাত বাড়ির নং : n0039 বয়স : 40 লিঙ্গ : মহিলা	BYG2511145 ফটো উপলব্ধ	327 নাম : সমর নাথ মাহাত পিতার নাম: চিত্তামণি মাহাত বাড়ির নং : n0037 বয়স : 73 লিঙ্গ : পুরুষ	BYG1337120 ফটো উপলব্ধ
328 নাম : অপর্ণা মাহাত স্বামীর নাম: ললিত মাহাত বাড়ির নং : n0067 বয়স : 42 লিঙ্গ : মহিলা	BYG2297661 ফটো উপলব্ধ	329 নাম : ইন্দ্রানী মাহাত স্বামীর নাম: প্রানপ্রিয় মাহাত বাড়ির নং : n00 বয়স : 35 লিঙ্গ : মহিলা	XWI1993062 ফটো উপলব্ধ	330 নাম : প্রবোধ কুমার মাহাতো পিতার নাম: রেবতীরমণ মাহাতো বাড়ির নং : এন0043 বয়স : 20 লিঙ্গ : পুরুষ	XWI2270387 ফটো উপলব্ধ

331	XWI2270403	নাম : দীপঙ্কর মাহাত পিতার নাম: নিশাকর মাহাত বাড়ির নং : এন0066 বয়স : 21 লিঙ্গ : পুরুষ	ফটো উপলব্ধ	332	BYG2298347	নাম : মিহির কুমার মাহাত পিতার নাম: সতীশ চন্দ্র মাহাত বাড়ির নং : n0044 বয়স : 48 লিঙ্গ : পুরুষ	ফটো উপলব্ধ	333	XWI1993039	নাম : রিমা মাহাত পিতার নাম: মিহির কুমার মাহাত বাড়ির নং : n00 বয়স : 24 লিঙ্গ : মহিলা	ফটো উপলব্ধ
334	XWI2272953	নাম : রাতুলি মাহাত স্বামীর নাম: জয়রাম মাহাত বাড়ির নং : এন0073 বয়স : 21 লিঙ্গ : মহিলা	ফটো উপলব্ধ	335	XWI1881747	নাম : সৌমিত্র মাহাত পিতার নাম: পূর্ণ চন্দ্র মাহাত বাড়ির নং : এন0060 বয়স : 26 লিঙ্গ : পুরুষ	ফটো উপলব্ধ	336	XWI1772177	নাম : চিত্তারানী মাহাত স্বামীর নাম: প্রভাস মাহাত বাড়ির নং : n0050 বয়স : 38 লিঙ্গ : মহিলা	ফটো উপলব্ধ
337	XWI1772185	নাম : সমীর মাহাত পিতার নাম: মাধব মাহাত বাড়ির নং : n0053 বয়স : 28 লিঙ্গ : পুরুষ	ফটো উপলব্ধ	338	XWI1772193	নাম : অপূর্ব মাহাত পিতার নাম: লক্ষীকান্ত মাহাত বাড়ির নং : n0031 বয়স : 26 লিঙ্গ : পুরুষ	ফটো উপলব্ধ	339	XWI1772201	নাম : তুলন মাহাত স্বামীর নাম: গৌরান্দ্র মাহাত বাড়ির নং : n0034 বয়স : 28 লিঙ্গ : মহিলা	ফটো উপলব্ধ
340	XWI1772219	নাম : অশ্বেষা মাহাত পিতার নাম: তপন কুমার মাহাত বাড়ির নং : n0042 বয়স : 26 লিঙ্গ : মহিলা	ফটো উপলব্ধ	341	XWI1772227	নাম : সেফালী মাহাত স্বামীর নাম: ভাখুরাম মাহাত বাড়ির নং : n0035 বয়স : 27 লিঙ্গ : মহিলা	ফটো উপলব্ধ	342	BYG2297612	নাম : অপর্ণা মাহাত পিতার নাম: প্রানকৃষ্ণ মাহাত বাড়ির নং : n0029 বয়স : 47 লিঙ্গ : মহিলা	ফটো উপলব্ধ
343	XWI1485069	নাম : মিঠুন মাহাত পিতার নাম: তরনী মাহাত বাড়ির নং : n0028 বয়স : 30 লিঙ্গ : পুরুষ	ফটো উপলব্ধ	344	BYG2511129	নাম : কল্যানী মাহাত স্বামীর নাম: সঞ্জয় মাহাত বাড়ির নং : n0028 বয়স : 39 লিঙ্গ : মহিলা	ফটো উপলব্ধ	345	BYG2297919	নাম : সঞ্জয় মাহাত পিতার নাম: বিরিঞ্চি মাহাত বাড়ির নং : n0028 বয়স : 47 লিঙ্গ : পুরুষ	ফটো উপলব্ধ
346	BYG2511111	নাম : সুনীতী মাহাত স্বামীর নাম: রঞ্জিত মাহাত বাড়ির নং : n0028 বয়স : 42 লিঙ্গ : মহিলা	ফটো উপলব্ধ	347	BYG2297901	নাম : রঞ্জিত মাহাত পিতার নাম: বিরিঞ্চি মাহাত বাড়ির নং : n0028 বয়স : 49 লিঙ্গ : পুরুষ	ফটো উপলব্ধ	348	BYG2297893	নাম : শিবানী মাহাত স্বামীর নাম: তরনী মাহাত বাড়ির নং : n0028 বয়স : 53 লিঙ্গ : মহিলা	ফটো উপলব্ধ
349	BYG2637395	নাম : তরনী মাহাত পিতার নাম: বিরিঞ্চি মাহাত বাড়ির নং : n0028 বয়স : 55 লিঙ্গ : পুরুষ	ফটো উপলব্ধ	350	BYG2298149	নাম : সুকান্ত মাহাত পিতার নাম: লক্ষীকান্ত মাহাত বাড়ির নং : n0027 বয়স : 40 লিঙ্গ : পুরুষ	ফটো উপলব্ধ	351	BYG2298115	নাম : রেবতী মাহাত স্বামীর নাম: প্রশান্ত মাহাত বাড়ির নং : n0027 বয়স : 50 লিঙ্গ : মহিলা	ফটো উপলব্ধ
352	WB/34/234/288422	নাম : প্রশান্ত মাহাত পিতার নাম: লক্ষীকান্ত মাহাত বাড়ির নং : n0027 বয়স : 53 লিঙ্গ : পুরুষ	ফটো উপলব্ধ	353	BYG2298107	নাম : মেহী মাহাত স্বামীর নাম: লক্ষীকান্ত মাহাত বাড়ির নং : n0027 বয়স : 69 লিঙ্গ : মহিলা	ফটো উপলব্ধ	354	XWI0480855	নাম : প্রমিলা মাহাত পিতার নাম: মনোহর মাহাত বাড়ির নং : n0026 বয়স : 55 লিঙ্গ : মহিলা	ফটো উপলব্ধ
355	BYG2298339	নাম : সন্তোষী মাহাত স্বামীর নাম: বিনোদ মাহাত বাড়ির নং : n0026 বয়স : 47 লিঙ্গ : মহিলা	ফটো উপলব্ধ	356	BYG2298313	নাম : শকুন্তলা মাহাত পিতার নাম: মনহর মাহাত বাড়ির নং : n0026 বয়স : 53 লিঙ্গ : মহিলা	ফটো উপলব্ধ	357	WB/34/234/288556	নাম : পদ্মাবতী মাহাত স্বামীর নাম: কার্তিকচন্দ্র মাহাত বাড়ির নং : n0025 বয়স : 52 লিঙ্গ : মহিলা	ফটো উপলব্ধ
358	WB/34/234/288052	নাম : কার্তিকচন্দ্র মাহাত পিতার নাম: হীরাপাল মাহাত বাড়ির নং : n0025 বয়স : 62 লিঙ্গ : পুরুষ	ফটো উপলব্ধ	359	BYG2297810	নাম : করুণা মাহাত স্বামীর নাম: জগৎচন্দ্র মাহাত বাড়ির নং : n0024 বয়স : 55 লিঙ্গ : মহিলা	ফটো উপলব্ধ	360	WB/34/234/288458	নাম : রাজবালা মাহাত স্বামীর নাম: ভাগবত মাহাত বাড়ির নং : n0024 বয়স : 59 লিঙ্গ : মহিলা	ফটো উপলব্ধ



361	WB/34/234/288077	নাম : ভাগবত মাহাত পিতার নাম: মর্ধন মাহাত বাড়ির নং : n0024 বয়স : 66 লিঙ্গ : পুরুষ	ফটো উপলব্ধ	362	WB/34/234/288544	নাম : ঝর্ণা মাহাত স্বামীর নাম: জ্ঞানাজ্ঞান মাহাত বাড়ির নং : n0048 বয়স : 62 লিঙ্গ : মহিলা	ফটো উপলব্ধ	363	WB/34/234/288697	নাম : ভক্তরঞ্জন মাহাত পিতার নাম: ধ্রুবলাল মাহাত বাড়ির নং : n0036 বয়স : 73 লিঙ্গ : পুরুষ	ফটো উপলব্ধ
364	BYG1413228	নাম : অসীম মাহাত পিতার নাম: চিত্তরঞ্জন মাহাত বাড়ির নং : n0084 বয়স : 44 লিঙ্গ : পুরুষ	ফটো উপলব্ধ	365	WB/34/234/288560	নাম : আভারানী রায় স্বামীর নাম: ভক্তরঞ্জন মাহাত বাড়ির নং : n0036 বয়স : 64 লিঙ্গ : মহিলা	ফটো উপলব্ধ	366	XWI1822410	নাম : রাকেশ মাহাত পিতার নাম: বিপ্লব মাহাত বাড়ির নং : n0041 বয়স : 26 লিঙ্গ : পুরুষ	ফটো উপলব্ধ
367	XWI2334852	নাম : ইন্দুমোতি মাহাত স্বামীর নাম: রাকেশ মাহাত বাড়ির নং : এন0041 বয়স : 23 লিঙ্গ : মহিলা	ফটো উপলব্ধ	368	WB/34/234/288362	নাম : চেপীবালা মাহাত স্বামীর নাম: আদালত মাহাত বাড়ির নং : n0065 বয়স : 61 লিঙ্গ : মহিলা	ফটো উপলব্ধ	369	BYG2779833	নাম : বাবলু মাহাত পিতার নাম: আদালত মাহাত বাড়ির নং : n0065 বয়স : 37 লিঙ্গ : পুরুষ	ফটো উপলব্ধ
370	XWI1375302	নাম : অর্জুন মাহাত পিতার নাম: আদালত মাহাত বাড়ির নং : n0065 বয়স : 34 লিঙ্গ : পুরুষ	ফটো উপলব্ধ	371	XWI1569482	নাম : দুর্ঘোধন মাহাত পিতার নাম: আদালত মাহাত বাড়ির নং : n0065 বয়স : 29 লিঙ্গ : পুরুষ	ফটো উপলব্ধ	372	BYG1337088	নাম : নিমাই মাহাত পিতার নাম: পশুপতি মাহাত বাড়ির নং : n0065 বয়স : 49 লিঙ্গ : পুরুষ	ফটো উপলব্ধ
373	BYG1413459	নাম : মমতা মাহাত স্বামীর নাম: নিমাই মাহাত বাড়ির নং : n0065 বয়স : 44 লিঙ্গ : মহিলা	ফটো উপলব্ধ	374	WB/34/234/288057	নাম : নিশাকর মাহাত পিতার নাম: অমল্যরতন মাহাত বাড়ির নং : n0066 বয়স : 50 লিঙ্গ : পুরুষ	ফটো উপলব্ধ	375	BYG1409911	নাম : বাসন্তী মাহাত স্বামীর নাম: নিশাকর মাহাত বাড়ির নং : n0066 বয়স : 45 লিঙ্গ : মহিলা	ফটো উপলব্ধ
376	BYG1410703	নাম : কানাই মাহাত পিতার নাম: বুদ্ধেশ্বর মাহাত বাড়ির নং : n0067 বয়স : 57 লিঙ্গ : পুরুষ	ফটো উপলব্ধ	377	BYG1410463	নাম : রেবতী মাহাত স্বামীর নাম: কানাই মাহাত বাড়ির নং : n0067 বয়স : 54 লিঙ্গ : মহিলা	ফটো উপলব্ধ	378	XWI1085174	নাম : দুর্ঘোধন মাহাত পিতার নাম: কানাইলাল মাহাত বাড়ির নং : n0067 বয়স : 35 লিঙ্গ : পুরুষ	ফটো উপলব্ধ
379	XWI1485051	নাম : গুরুপদ মাহাত পিতার নাম: কানাইলাল মাহাত বাড়ির নং : n0067 বয়স : 30 লিঙ্গ : পুরুষ	ফটো উপলব্ধ	380	BYG2298198	নাম : বিন্দু মাহাত স্বামীর নাম: বন্ধু মাহাত বাড়ির নং : n0068 বয়স : 71 লিঙ্গ : মহিলা	ফটো উপলব্ধ	381	BYG2298206	নাম : আদিত্য মাহাত পিতার নাম: বন্ধুবিহারী মাহাত বাড়ির নং : n0068 বয়স : 45 লিঙ্গ : পুরুষ	ফটো উপলব্ধ
382	XWI1375336	নাম : ময়না মাহাত স্বামীর নাম: আদিত্য মাহাত বাড়ির নং : n0068 বয়স : 34 লিঙ্গ : মহিলা	ফটো উপলব্ধ	383	BYG2637353	নাম : দেবু মাহাত পিতার নাম: মাগারাম মাহাত বাড়ির নং : n0069 বয়স : 76 লিঙ্গ : পুরুষ	ফটো উপলব্ধ	384	BYG2637361	নাম : মেজাপী মাহাত স্বামীর নাম: দেবু মাহাত বাড়ির নং : n0069 বয়স : 71 লিঙ্গ : মহিলা	ফটো উপলব্ধ
385	XWI1375393	নাম : অমৃত মাহাত পিতার নাম: দেবু মাহাত বাড়ির নং : n0069 বয়স : 47 লিঙ্গ : পুরুষ	ফটো উপলব্ধ	386	XWI1085281	নাম : দুর্গাচরন মাহাত পিতার নাম: দেবু মাহাত বাড়ির নং : n0069 বয়স : 40 লিঙ্গ : পুরুষ	ফটো উপলব্ধ	387	XWI1485085	নাম : সরস্বতী মাহাত স্বামীর নাম: দুর্গাচরন মাহাত বাড়ির নং : n0070 বয়স : 35 লিঙ্গ : মহিলা	ফটো উপলব্ধ
388	BYG2637460	নাম : তিলোত্তমা মাহাত স্বামীর নাম: নরেন্দ্রনাথ মাহাত বাড়ির নং : n0070 বয়স : 81 লিঙ্গ : মহিলা	ফটো উপলব্ধ	389	BYG2298057	নাম : যাদব চন্দ্র মাহাত পিতার নাম: নরেন্দ্র মাহাত বাড়ির নং : n0070 বয়স : 40 লিঙ্গ : পুরুষ	ফটো উপলব্ধ	390	XWI1375450	নাম : লতিকা মাহাত স্বামীর নাম: যাদব চন্দ্র মাহাত বাড়ির নং : n0070 বয়স : 34 লিঙ্গ : মহিলা	ফটো উপলব্ধ

391	BYG2297554	নাম : ভারতী মাহাত স্বামীর নাম: গনেশচন্দ্র মাহাত বাড়ির নং : n0072 বয়স : 66 লিঙ্গ : মহিলা	ফটো উপলব্ধ	392	BYG2637437	নাম : মড়িরাম মাহাত পিতার নাম: দর্পনারায়ণ মাহাত বাড়ির নং : n0073 বয়স : 68 লিঙ্গ : পুরুষ	ফটো উপলব্ধ	393	BYG2637445	নাম : পসনবালা মাহাত স্বামীর নাম: মড়িরাম মাহাত বাড়ির নং : n0073 বয়স : 61 লিঙ্গ : মহিলা	ফটো উপলব্ধ
394	XWI1375328	নাম : জয়রাম মাহাত পিতার নাম: মড়িরাম মাহাত বাড়ির নং : n0073 বয়স : 31 লিঙ্গ : পুরুষ	ফটো উপলব্ধ	395	WB/34/234/288503	নাম : পুষ্প মাহাত স্বামীর নাম: সুফল মাহাত বাড়ির নং : n0074 বয়স : 71 লিঙ্গ : মহিলা	ফটো উপলব্ধ	396	BYG2298263	নাম : দীপক কুমার মাহাত পিতার নাম: সুফল মাহাত বাড়ির নং : n0074 বয়স : 43 লিঙ্গ : পুরুষ	ফটো উপলব্ধ
397	XWI1085182	নাম : অসিত কুমার মাহাত পিতার নাম: সুফল মাহাত বাড়ির নং : n0074 বয়স : 35 লিঙ্গ : পুরুষ	ফটো উপলব্ধ	398	XWI0480681	নাম : টুঙ্গা মাহাত স্বামীর নাম: দীপক মাহাত বাড়ির নং : n0074 বয়স : 37 লিঙ্গ : মহিলা	ফটো উপলব্ধ	399	BYG2297943	নাম : বিজয় মাহাত পিতার নাম: খুলু মাহাত বাড়ির নং : n0075 বয়স : 51 লিঙ্গ : পুরুষ	ফটো উপলব্ধ
400	XWI1085265	নাম : অম্বিকা মাহাত স্বামীর নাম: বিজয় মাহাত বাড়ির নং : n0075 বয়স : 36 লিঙ্গ : মহিলা	ফটো উপলব্ধ	401	BYG2297950	নাম : সঞ্জয় মাহাত পিতার নাম: খুলু মাহাত বাড়ির নং : n0075 বয়স : 46 লিঙ্গ : পুরুষ	ফটো উপলব্ধ	402	XWI1085091	নাম : বাসন্তী মাহাত স্বামীর নাম: সঞ্জয় মাহাত বাড়ির নং : n0075 বয়স : 34 লিঙ্গ : মহিলা	ফটো উপলব্ধ
403	XWI1085166	নাম : সুলোচনা মাহাত স্বামীর নাম: অজয় মাহাত বাড়ির নং : n0075 বয়স : 36 লিঙ্গ : মহিলা	ফটো উপলব্ধ	404	XWI0480822	নাম : প্রফুল্ল কুমার মাহাত পিতার নাম: মথন মাহাত বাড়ির নং : n0076 বয়স : 77 লিঙ্গ : পুরুষ	ফটো উপলব্ধ	405	XWI1569441	নাম : মৌসুমী মাহাত স্বামীর নাম: প্রভাতাংশু মাহাত বাড়ির নং : n0076 বয়স : 32 লিঙ্গ : মহিলা	ফটো উপলব্ধ
406	XWI0480830	নাম : গায়ত্রী মাহাত স্বামীর নাম: প্রফুল্ল মাহাত বাড়ির নং : n0076 বয়স : 68 লিঙ্গ : মহিলা	ফটো উপলব্ধ	407	BYG1412436	নাম : চিত্তরঞ্জন মাহাত পিতার নাম: খুবলাল মাহাত বাড়ির নং : n0084 বয়স : 82 লিঙ্গ : পুরুষ	ফটো উপলব্ধ	408	WB/34/234/288599	নাম : যমুনাবাণী মাহাত স্বামীর নাম: চিত্তরঞ্জন মাহাত বাড়ির নং : n0084 বয়স : 67 লিঙ্গ : মহিলা	ফটো উপলব্ধ
409	BYG1338581	নাম : ভরত চন্দ্র মাহাত পিতার নাম: রুক্ষ মাহাত বাড়ির নং : n0056 বয়স : 64 লিঙ্গ : পুরুষ	ফটো উপলব্ধ	410	BYG1338649	নাম : কালীপদ মাহাত পিতার নাম: রথেশ্বর মাহাত বাড়ির নং : n0062 বয়স : 56 লিঙ্গ : পুরুষ	ফটো উপলব্ধ	411	BYG1883164	নাম : জ্ঞানাজ্ঞান মাহাত পিতার নাম: শশীভূষণ মাহাত বাড়ির নং : n0048 বয়স : 72 লিঙ্গ : পুরুষ	ফটো উপলব্ধ
412	BYG2297505	নাম : বিনয় কুমার মাহাত পিতার নাম: অজিত কুমার মাহাত বাড়ির নং : n0033 বয়স : 52 লিঙ্গ : পুরুষ	ফটো উপলব্ধ	413	BYG2297869	নাম : ভাগবত মাহাত পিতার নাম: ভোলানাথ মাহাত বাড়ির নং : n0042 বয়স : 62 লিঙ্গ : পুরুষ	ফটো উপলব্ধ	414	BYG2637304	নাম : অশোক কুমার মাহাত পিতার নাম: জহরলাল মাহাত বাড়ির নং : n0049 বয়স : 55 লিঙ্গ : পুরুষ	ফটো উপলব্ধ
415	BYG2779825	নাম : বিবেক মাহাত পিতার নাম: সুধাকর মাহাত বাড়ির নং : n0051 বয়স : 36 লিঙ্গ : পুরুষ	ফটো উপলব্ধ	416	BYG1413632	নাম : উর্মিলা মাহাত স্বামীর নাম: রেবতী রমন মাহাত বাড়ির নং : n0043 বয়স : 44 লিঙ্গ : মহিলা	ফটো উপলব্ধ	417	XWI1560390	নাম : সুমিত্রা মাহাত স্বামীর নাম: বিশ্বজিৎ মাহাত বাড়ির নং : n0096 বয়স : 29 লিঙ্গ : মহিলা	ফটো উপলব্ধ
418	XWI2310480	নাম : সৌভিক মাহাত পিতার নাম: ক্ষুদিরাম মাহাত বাড়ির নং : 44 বয়স : 20 লিঙ্গ : পুরুষ	ফটো উপলব্ধ	419	SYG1979848	নাম : অপর্ণা মাহাত পিতার নাম: দীপক কুমার মাহাত বাড়ির নং : এন0048 বয়স : 25 লিঙ্গ : মহিলা	ফটো উপলব্ধ	420	WIT2083335	নাম : রেখা মাহাত পিতার নাম: বাসুদেব মাহাত বাড়ির নং : এন0 বয়স : 25 লিঙ্গ : মহিলা	ফটো উপলব্ধ



421 নাম : খালেদা আনসারী পিতার নাম: লতিব আনসারী বাড়ির নং : এন0021 বয়স : 27 লিঙ্গ : মহিলা	IAP1771245 ফটো উপলব্ধ	422 নাম : আকতার আনসারী পিতার নাম: সৈকত আনসারী বাড়ির নং : দয়ালডি বয়স : 51 লিঙ্গ : পুরুষ	FXP0767467 ফটো উপলব্ধ	423 নাম : সাবানা বিবি স্বামীর নাম: মিরাজ আনসারি বাড়ির নং : এন0019 বয়স : 20 লিঙ্গ : মহিলা	XWI2396455 ফটো উপলব্ধ
424 নাম : সুভনা খাতুন পিতার নাম: ঈসরাইল আনসারি বাড়ির নং : দয়ালডি বয়স : 19 লিঙ্গ : মহিলা	XWI2416626 ফটো উপলব্ধ	425 নাম : জাহাঙ্গির আলি আনসারি পিতার নাম: জয়নুল আনসারি বাড়ির নং : এন0021 বয়স : 19 লিঙ্গ : পুরুষ	XWI2423234 ফটো উপলব্ধ	426 নাম : সমীরন মাহাত পিতার নাম: ললিত কুমার মাহাত বাড়ির নং : এন0067 বয়স : 19 লিঙ্গ : পুরুষ	XWI2424562 ফটো উপলব্ধ
427 নাম : জয়রাম মাহাত পিতার নাম: শান্তিরাম মাহাত বাড়ির নং : এন0041 বয়স : 19 লিঙ্গ : পুরুষ	XWI2424653 ফটো উপলব্ধ	428 নাম : রোহিত মাহাত পিতার নাম: বিনয় কুমার মাহাত বাড়ির নং : এন0033 বয়স : 19 লিঙ্গ : পুরুষ	XWI2424844 ফটো উপলব্ধ		





429	1	XWI2437622	ফটো উপলব্ধ	নাম : লিপিকা মাহাত পিতার নাম: সর্বেশ্বর মাহাত বাড়ির নং : এন0031 বয়স : 19 লিঙ্গ : মহিলা	430	1	XWI2438422	ফটো উপলব্ধ	নাম : সুমন্ত মাহাত পিতার নাম: প্রভাকর মাহাত বাড়ির নং : এন0059 বয়স : 18 লিঙ্গ : পুরুষ	431	1	XWI2438505	ফটো উপলব্ধ	নাম : জয়ন্ত মাহাত পিতার নাম: দুর্গাপদ মাহাত বাড়ির নং : এন0049 বয়স : 18 লিঙ্গ : পুরুষ
432	1	XWI2438521	ফটো উপলব্ধ	নাম : কিশোর মাহাত মায়ের নাম: ভারতী মাহাত বাড়ির নং : এন0072 বয়স : 22 লিঙ্গ : পুরুষ	433	1	XWI2441830	ফটো উপলব্ধ	নাম : জাহেরুন খাতুন স্বামীর নাম: রফিক আনসারি বাড়ির নং : এন0021 বয়স : 29 লিঙ্গ : মহিলা	434	1	XWI2441855	ফটো উপলব্ধ	নাম : অর্পিতা মাহাত পিতার নাম: দুর্গাপদ মাহাত বাড়ির নং : এন0049 বয়স : 20 লিঙ্গ : মহিলা
435	1	XWI2441921	ফটো উপলব্ধ	নাম : মহেশ্বর মাহাত পিতার নাম: নিমাই মাহাত বাড়ির নং : এন0065 বয়স : 18 লিঙ্গ : পুরুষ	436	1	XWI2447464	ফটো উপলব্ধ	নাম : সুপ্রিয়া মাহাত পিতার নাম: যাদব চন্দ্র মাহাত বাড়ির নং : এন0070 বয়স : 18 লিঙ্গ : মহিলা	437	1	XWI2447670	ফটো উপলব্ধ	নাম : দিলজান আনসারী পিতার নাম: আইনুল আনসারী বাড়ির নং : এন0018 বয়স : 21 লিঙ্গ : পুরুষ
438	1	XWI2447688	ফটো উপলব্ধ	নাম : সাদ্দাম আনসারী পিতার নাম: জাবেদ আলি আনসারী বাড়ির নং : এন0012 বয়স : 19 লিঙ্গ : পুরুষ	439	1	XWI2447696	ফটো উপলব্ধ	নাম : মেরজুন খাতুন স্বামীর নাম: রাজু আনসারী বাড়ির নং : এন0012 বয়স : 20 লিঙ্গ : মহিলা	440	1	XWI2447878	ফটো উপলব্ধ	নাম : রুদ্রনীল মাহাত পিতার নাম: সত্যবান মাহাত বাড়ির নং : এন0042 বয়স : 18 লিঙ্গ : পুরুষ
441	1	XWI2447894	ফটো উপলব্ধ	নাম : তুষার মাহাত পিতার নাম: নীলকমল মাহাত বাড়ির নং : এন0039 বয়স : 18 লিঙ্গ : পুরুষ	442	1	XWI2447928	ফটো উপলব্ধ	নাম : মনীষা মাহাত পিতার নাম: বিকাশ মাহাত বাড়ির নং : এন0045 বয়স : 19 লিঙ্গ : মহিলা	443	1	XWI2453660	ফটো উপলব্ধ	নাম : রুখশার বিবি স্বামীর নাম: নুরমহম্মদ আনসারী বাড়ির নং : এন0017 বয়স : 20 লিঙ্গ : মহিলা
444	1	XWI2453710	ফটো উপলব্ধ	নাম : জাহেরুন খাতুন স্বামীর নাম: রফিক আনসারী বাড়ির নং : এন0021 বয়স : 29 লিঙ্গ : মহিলা	445	1	XWI2453801	ফটো উপলব্ধ	নাম : মহেশ্বর মাহাত পিতার নাম: নিমাই মাহাত বাড়ির নং : এন0065 বয়স : 18 লিঙ্গ : পুরুষ	446	1	XWI2456036	ফটো উপলব্ধ	নাম : অর্পিতা মাহাত পিতার নাম: দুর্গাপদ মাহাত বাড়ির নং : এন0049 বয়স : 20 লিঙ্গ : মহিলা

নির্বাচক সংখ্যার সারসংক্ষেপ :

A) নির্বাচকের সংখ্যা :

	নির্বাচক তালিকার প্রকৃতি	নির্বাচক তালিকার পরিচিতি :	নির্বাচকের সংখ্যা :				
			পুরুষ	মহিলা	তৃতীয় লিঙ্গ	মোট	
I	মূল তালিকা	মূল তালিকা	বিশেষ নিবিড় সংশোধন ২০২৬ এর চূড়ান্ত ভোটার তালিকার সহিত 06-04-2026 তারিখ অবধি সংশোধিত নির্বাচক তালিকা	222	206	0	428
II	1- সংযোজন তালিকা	সংযোজনী 1	বিশেষ সংক্ষিপ্ত সংশোধন 2026	0	0	0	0
		সংযোজনী 2	ধারাবাহিক সংশোধন 2026	9	9	0	18
		মোট		9	9	0	18
III	2- বিয়োজন তালিকা	সংযোজনী 1	বিশেষ সংক্ষিপ্ত সংশোধন 2026	0	0	0	0
		সংযোজনী 2	ধারাবাহিক সংশোধন 2026	0	0	0	0
		মোট		0	0	0	0
IV	'লিঙ্গ ক্ষেত্রের' পরিবর্তনের কারণে পার্থক্য			0	0	0	0
V	বিচারপ্রক্রিয়ার অধীনস্থ			0	0	0	0
VI	বিচার বিভাগীয় আধিকারিক কর্তৃক বিচারপূর্বক নিষ্পত্তির পর বিয়োজিত			0	0	0	0
নির্বাচকের মোট সংখ্যা (I+II-III+IV-V-VI)				231	215	0	446

B) ক্রটি সংশোধনের সংখ্যা :

নির্বাচক তালিকার প্রকৃতি	নির্বাচক তালিকার পরিচিতি :	ক্রটি সংশোধনের সংখ্যা :
সংযোজনী 1	বিশেষ সংক্ষিপ্ত সংশোধন 2026	0
সংযোজনী 2	ধারাবাহিক সংশোধন 2026	0
	মোট	0

নির্বাচক নিবন্ধন আধিকারিকের স্বাক্ষর

E-মৃত, S-স্থানান্তরিত, R-একাধিকবার অন্তর্ভুক্ত, M-নিখোঁজ, Q-যোগ্য নহে