

## নির্বাচক তালিকা 2026 S25 পশ্চিমবঙ্গ



বিধানসভা নির্বাচনক্ষেত্রের নং, নাম ও সংরক্ষণের স্থিতি : 243 - মানবাজার (তপশীলি উপজাতি)		অংশ নং : 2																			
বিধানসভা নির্বাচনক্ষেত্রটি যে লোকসভা নির্বাচনক্ষেত্রের / ক্ষেত্রসমূহের অন্তর্ভুক্ত তার নং, নাম ও সংরক্ষণ স্থিতি : 35 - পুরুলিয়া (সাধারণ)																					
1. সংশোধনের পূর্ণ বিবরণ																					
সংশোধনের বৎসর :	2026	নির্বাচক তালিকার পরিচিতি :																			
ভিত্তি তারিখ :	01-01-2026	বিশেষ নিবিড় সংশোধন ২০২৬ এর চূড়ান্ত ভোটার তালিকার সহিত 06-04-2026 তারিখ অবধি সংশোধিত নির্বাচক তালিকা																			
সংশোধনের প্রকৃতি :	ধারাবাহিক সংশোধন 2026																				
প্রকাশনার তারিখ :	06-04-2026																				
2. অংশ ও নির্বাচনী এলাকার পূর্ণ বিবরণ :																					
অংশের ভাগ নং ও নাম :																					
1-ফুফুন্দী	<table border="1" style="width: 100%; border-collapse: collapse;"> <tr> <td style="width: 50%;">প্রধান শহর/গ্রাম</td> <td style="width: 50%;">: ফুফুন্দী</td> </tr> <tr> <td>ওয়ার্ড</td> <td>:</td> </tr> <tr> <td>থানা</td> <td>: হুড়া</td> </tr> <tr> <td>গ্রাম পঞ্চায়েত</td> <td>: দলদলী</td> </tr> <tr> <td>ব্লক</td> <td>: হুড়া</td> </tr> <tr> <td>মহকুমা</td> <td>: পুরুলিয়া সদর</td> </tr> <tr> <td>জেলা</td> <td>: পুরুলিয়া</td> </tr> <tr> <td>পিন</td> <td>: 723101</td> </tr> </table>					প্রধান শহর/গ্রাম	: ফুফুন্দী	ওয়ার্ড	:	থানা	: হুড়া	গ্রাম পঞ্চায়েত	: দলদলী	ব্লক	: হুড়া	মহকুমা	: পুরুলিয়া সদর	জেলা	: পুরুলিয়া	পিন	: 723101
প্রধান শহর/গ্রাম	: ফুফুন্দী																				
ওয়ার্ড	:																				
থানা	: হুড়া																				
গ্রাম পঞ্চায়েত	: দলদলী																				
ব্লক	: হুড়া																				
মহকুমা	: পুরুলিয়া সদর																				
জেলা	: পুরুলিয়া																				
পিন	: 723101																				
3. ভোট গ্রহন কেন্দ্রের পূর্ণ বিবরণ :																					
ভোট গ্রহন কেন্দ্রের নং, নাম :	2 - ফুফুন্দী গার্লস প্রাইমারি স্কুল	ভোট গ্রহন কেন্দ্রের শ্রেণী :	এই অংশে সহায়ক ভোটগ্রহন কেন্দ্রের সংখ্যা :	সাধারণ 0																	
ভোট গ্রহন কেন্দ্রের ঠিকানা :	ফুফুন্দী গার্লস প্রাইমারি স্কুল, রুম নং. 1, ফুফুন্দী																				
4. নির্বাচকের সংখ্যা :																					
প্রথম ক্রমিক নং	শেষ ক্রমিক নং	মোট সংখ্যা																			
		পুরুষ	মহিলা	তৃতীয় লিঙ্গ	মোট																
1	552	264	288	0	552																

নির্বাচক নিবন্ধন আধিকারিকের স্বাক্ষর

### Nazri Naksha

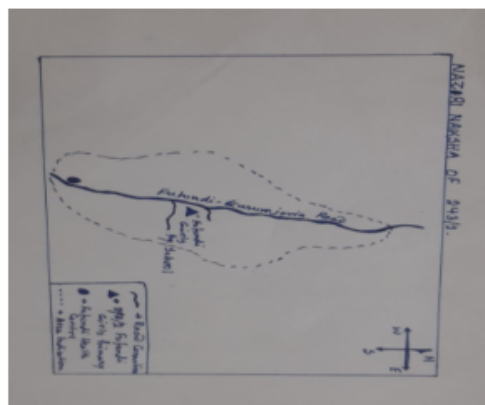

### Google Map View



### Polling Station Building Front View



### Polling Station Front View



### Cad View

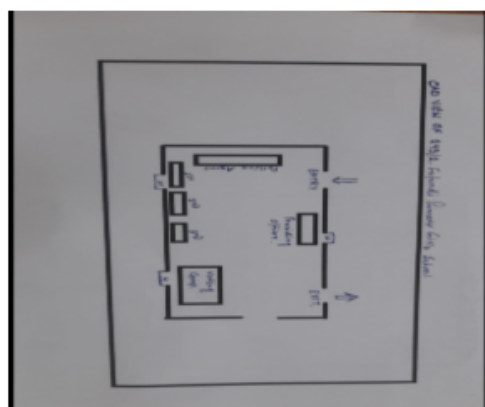

### Key MAP View

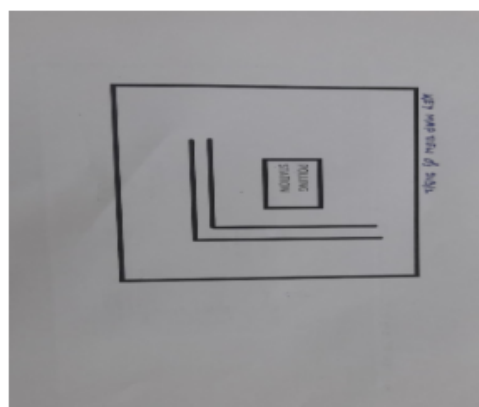



1 নাম : গায়ত্রী কর্মকার স্বামীর নাম: কালিপদ কর্মকার বাড়ির নং : n0008 বয়স : 66 লিঙ্গ : মহিলা	WB/35/243/378191	2 নাম : সর্বানী কুইদাস (কর্মকার) স্বামীর নাম: শিবরাম কর্মকার বাড়ির নং : n0008 বয়স : 34 লিঙ্গ : মহিলা	XWI1139559	3 নাম : শিবরাম কর্মকার পিতার নাম: কালিপদ কর্মকার বাড়ির নং : n0008 বয়স : 40 লিঙ্গ : পুরুষ	FXP2343689
4 নাম : পদ্মাবতী কর্মকার স্বামীর নাম: মঙ্গল কর্মকার বাড়ির নং : n0008 বয়স : 39 লিঙ্গ : মহিলা	FXP2344521	5 নাম : মঙ্গল কর্মকার পিতার নাম: কালিপদ কর্মকার বাড়ির নং : n0008 বয়স : 42 লিঙ্গ : পুরুষ	FXP2343671	6 নাম : জলধর কিস্কু পিতার নাম: ফকির কিস্কু বাড়ির নং : n0064 বয়স : 64 লিঙ্গ : পুরুষ	WB/35/243/378339
7 নাম : বিমলা কিস্কু স্বামীর নাম: জলধর কিস্কু বাড়ির নং : n0064 বয়স : 58 লিঙ্গ : মহিলা	FXP2343721	8 নাম : শক্তিপদ কিস্কু পিতার নাম: ফকিরচন্দ্র কিস্কু বাড়ির নং : n0064 বয়স : 42 লিঙ্গ : পুরুষ	FXP2343754	9 নাম : চাঁদমনি কিস্কু স্বামীর নাম: শক্তিপদ কিস্কু বাড়ির নং : n0064 বয়স : 39 লিঙ্গ : মহিলা	FXP2344539
10 নাম : হেনধন মুর্মু পিতার নাম: ঠাকুরদাস মুর্মু বাড়ির নং : n0092 বয়স : 43 লিঙ্গ : পুরুষ	FXP1962737	11 নাম : সাধনী মাঝি পিতার নাম: নগেন মাঝি বাড়ির নং : n0101 বয়স : 37 লিঙ্গ : মহিলা	FXP2463446	12 নাম : শেফালী কিস্কু স্বামীর নাম: বাবুরাম কিস্কু বাড়ির নং : n0058 বয়স : 56 লিঙ্গ : মহিলা	WB/35/243/378029
13 নাম : বাবুরাম কিস্কু পিতার নাম: সনাতন কিস্কু বাড়ির নং : n0058 বয়স : 63 লিঙ্গ : পুরুষ	XWI2366060	14 নাম : সঞ্জয় কিস্কু পিতার নাম: ফকির কিস্কু বাড়ির নং : n0020 বয়স : 36 লিঙ্গ : পুরুষ	XWI1002369	15 নাম : সবিতা কিস্কু স্বামীর নাম: মনোরঞ্জন কিস্কু বাড়ির নং : n0011 বয়স : 42 লিঙ্গ : মহিলা	FXP2343770
16 নাম : গোলকমনি কিস্কু স্বামীর নাম: মাস্তুল কিস্কু বাড়ির নং : n0011 বয়স : 66 লিঙ্গ : মহিলা	WB/35/243/378226	17 নাম : হেমসাগর কিস্কু পিতার নাম: ঠেমা কা কিস্কু বাড়ির নং : n0006 বয়স : 35 লিঙ্গ : পুরুষ	FXP2693968	18 নাম : মাধবী কিস্কু স্বামীর নাম: বিকাশ কিস্কু বাড়ির নং : n0006 বয়স : 35 লিঙ্গ : মহিলা	XWI1002419
19 নাম : বিকাশ কিস্কু পিতার নাম: ঠেমা কা কিস্কু বাড়ির নং : n0006 বয়স : 40 লিঙ্গ : পুরুষ	FXP2463388	20 নাম : পরমেশ্বর কিস্কু পিতার নাম: ঠেমা কা কিস্কু বাড়ির নং : n0006 বয়স : 46 লিঙ্গ : পুরুষ	FXP1413251	21 নাম : খেরে কিস্কু স্বামীর নাম: ঠেমা কা কিস্কু বাড়ির নং : n0006 বয়স : 77 লিঙ্গ : মহিলা	FXP1173897
22 নাম : কমলা কিস্কু স্বামীর নাম: সঞ্জয় কিস্কু বাড়ির নং : n0020 বয়স : 32 লিঙ্গ : মহিলা	XWI1593276	23 নাম : মৌসমি কিস্কু পিতার নাম: জলধর কিস্কু বাড়ির নং : n0064 বয়স : 28 লিঙ্গ : মহিলা	XWI1593136	24 নাম : সোমনাথ কিস্কু পিতার নাম: জলধর কিস্কু বাড়ির নং : n0064 বয়স : 29 লিঙ্গ : পুরুষ	XWI1593128
25 নাম : চিন্ময় কিস্কু পিতার নাম: বাবুরাম কিস্কু বাড়ির নং : n0058 বয়স : 30 লিঙ্গ : পুরুষ	XWI1413814	26 নাম : সরলা মুর্মু স্বামীর নাম: হেনধন মুর্মু বাড়ির নং : n0092 বয়স : 47 লিঙ্গ : মহিলা	XWI1738566	27 নাম : কালিপদ কিস্কু পিতার নাম: ফকির কিস্কু বাড়ির নং : n0064 বয়স : 54 লিঙ্গ : পুরুষ	WB/35/243/378187
28 নাম : শ্রীমতি কিস্কু স্বামীর নাম: কালিপদ কিস্কু বাড়ির নং : n0064 বয়স : 44 লিঙ্গ : মহিলা	FXP2343739	29 নাম : রাতুলী কিস্কু স্বামীর নাম: ফকির কিস্কু বাড়ির নং : n0020 বয়স : 66 লিঙ্গ : মহিলা	WB/35/243/378181	30 নাম : লক্ষীরানী কিস্কু স্বামীর নাম: জগদীশ কিস্কু বাড়ির নং : n0092 বয়স : 63 লিঙ্গ : মহিলা	XWI2029098



31 নাম : সুভাষ চন্দ্র কিষ্কু পিতার নাম: জলধর কিষ্কু বাড়ির নং : এন0064 বয়স : 23 লিঙ্গ : পুরুষ	XWI2046563 ফটো উপলব্ধ	32 নাম : কৌশিক কিষ্কু পিতার নাম: কালীপদ কিষ্কু বাড়ির নং : এন0064 বয়স : 23 লিঙ্গ : পুরুষ	XWI2296309 ফটো উপলব্ধ	33 নাম : সুভাষ মুর্মু পিতার নাম: ঈশ্বর মুর্মু বাড়ির নং : 243 বয়স : 24 লিঙ্গ : পুরুষ	XWI2227619 ফটো উপলব্ধ
34 নাম : সত্যরঞ্জন কিষ্কু মায়ের নাম: সবিতা কিষ্কু বাড়ির নং : নং00 বয়স : 22 লিঙ্গ : পুরুষ	XWI2258614 ফটো উপলব্ধ	35 নাম : শকুন্তলা মুর্মু কিষ্কু স্বামীর নাম: সত্যরঞ্জন কিষ্কু বাড়ির নং : এন00 বয়স : 23 লিঙ্গ : মহিলা	XWI2258473 ফটো উপলব্ধ	36 নাম : সুকতারী টুডু স্বামীর নাম: বসন্ত টুডু বাড়ির নং : N000 বয়স : 24 লিঙ্গ : মহিলা	XWI1975440 ফটো উপলব্ধ
37 নাম : পবিত্র মুর্মু পিতার নাম: রামকৃষ্ণ মুর্মু বাড়ির নং : n0004 বয়স : 43 লিঙ্গ : পুরুষ	FXP1400290 ফটো উপলব্ধ	38 নাম : ছোটলাল টুডু পিতার নাম: পূর্ণ মাঝি বাড়ির নং : n0010 বয়স : 53 লিঙ্গ : পুরুষ	WB/35/243/378091 ফটো উপলব্ধ	39 নাম : ঠাকুরমনি টুডু স্বামীর নাম: ছোটলাল মাঝি বাড়ির নং : n0010 বয়স : 50 লিঙ্গ : মহিলা	WB/35/243/378298 ফটো উপলব্ধ
40 নাম : রাসমণী টুডু পিতার নাম: পূর্ণ মাঝি বাড়ির নং : n0010 বয়স : 59 লিঙ্গ : মহিলা	WB/35/243/378349 ফটো উপলব্ধ	41 নাম : লক্ষ্মীকান্ত টুডু পিতার নাম: ছোটলাল টুডু বাড়ির নং : এন0010 বয়স : 21 লিঙ্গ : পুরুষ	XWI2295236 ফটো উপলব্ধ	42 নাম : মালতী টুডু স্বামীর নাম: রবীন্দ্রনাথ কিষ্কু বাড়ির নং : N000 বয়স : 27 লিঙ্গ : মহিলা	XWI1975523 ফটো উপলব্ধ
43 নাম : মিনাকী টুডু(মুর্মু) স্বামীর নাম: কল্পতরু টুডু বাড়ির নং : n0031 বয়স : 29 লিঙ্গ : মহিলা	XWI1593193 ফটো উপলব্ধ	44 নাম : সাধমনি টুডু স্বামীর নাম: পঞ্চানন টুডু বাড়ির নং : n0062 বয়স : 68 লিঙ্গ : মহিলা	XWI1937986 ফটো উপলব্ধ	45 নাম : নিবেদিতা টুডু মায়ের নাম: সুশীলা টুডু বাড়ির নং : n0004 বয়স : 38 লিঙ্গ : মহিলা	FXP2652410 ফটো উপলব্ধ
46 নাম : মামনি মুর্মু স্বামীর নাম: পবিত্র মুর্মু বাড়ির নং : n0004 বয়স : 34 লিঙ্গ : মহিলা	XWI1002351 ফটো উপলব্ধ	#2 47 নাম : কমলা কান্ত টুডু পিতার নাম: পরশুরাম টুডু বাড়ির নং : এন0031 বয়স : 33 লিঙ্গ : পুরুষ	XWI1139534 ফটো উপলব্ধ	48 নাম : সুচিত্রা টুডু পিতার নাম: পরশুরাম টুডু বাড়ির নং : n0031 বয়স : 37 লিঙ্গ : মহিলা	XWI1139526 ফটো উপলব্ধ
49 নাম : কল্পতরু টুডু পিতার নাম: পরশুরাম টুডু বাড়ির নং : n0031 বয়স : 41 লিঙ্গ : পুরুষ	FXP2343713 ফটো উপলব্ধ	50 নাম : সরস্বতী মাঝি স্বামীর নাম: পরশুরাম টুডু বাড়ির নং : n0031 বয়স : 59 লিঙ্গ : মহিলা	XWI1912302 ফটো উপলব্ধ	51 নাম : পরশুরাম টুডু পিতার নাম: ভুদেব টুডু বাড়ির নং : n0031 বয়স : 64 লিঙ্গ : পুরুষ	XWI1912310 ফটো উপলব্ধ
52 নাম : কল্পনা পরামানিক স্বামীর নাম: যামিনী পরামানিক বাড়ির নং : n0038 বয়স : 53 লিঙ্গ : মহিলা	FXP1400696 ফটো উপলব্ধ	53 নাম : যামিনী পরামানিক পিতার নাম: তরনী পরামানিক বাড়ির নং : n0038 বয়স : 56 লিঙ্গ : পুরুষ	FXP1400654 ফটো উপলব্ধ	54 নাম : প্রদীপ পরামানিক পিতার নাম: যামিনী পরামানিক বাড়ির নং : n0038 বয়স : 28 লিঙ্গ : পুরুষ	XWI1593235 ফটো উপলব্ধ
55 নাম : অলকা মুর্মু পিতার নাম: পরিমল মুর্মু বাড়ির নং : এন0096 বয়স : 23 লিঙ্গ : মহিলা	ZJZ2583706 ফটো উপলব্ধ	56 নাম : দেবব্রত বাস্কু পিতার নাম: শিবনাথ বাস্কু বাড়ির নং : এন0060 বয়স : 24 লিঙ্গ : পুরুষ	XWI2057974 ফটো উপলব্ধ	57 নাম : সন্তোষ মুর্মু পিতার নাম: রামকৃষ্ণ মুর্মু বাড়ির নং : n0060 বয়স : 38 লিঙ্গ : পুরুষ	XWI1139476 ফটো উপলব্ধ
58 নাম : প্রমীলা বাস্কু স্বামীর নাম: শিবনাথ বাস্কু বাড়ির নং : n0060 বয়স : 47 লিঙ্গ : মহিলা	XWI1927490 ফটো উপলব্ধ	59 নাম : শিবনাথ বাস্কু পিতার নাম: ঠেবল বাস্কু বাড়ির নং : এন0060 বয়স : 53 লিঙ্গ : পুরুষ	XWI1921451 ফটো উপলব্ধ	60 নাম : চিত্তা মর্দন্যা স্বামীর নাম: নন্দকিশোর মর্দন্যা বাড়ির নং : এন000 বয়স : 25 লিঙ্গ : মহিলা	XWI2096873 ফটো উপলব্ধ

#2 61 নাম : নন্দকিশোর মর্দন্যা পিতার নাম: সুবল চন্দ্র মর্দন্যা বাড়ির নং : n0074 বয়স : 33 লিঙ্গ : পুরুষ	XWI1233550	ফটো উপলব্ধ	62 নাম : সুভদ্রা মর্দন্যা স্বামীর নাম: সুবলচন্দ্র মর্দন্যা বাড়ির নং : n0074 বয়স : 58 লিঙ্গ : মহিলা	WB/35/243/378310	ফটো উপলব্ধ	63 নাম : সুবলচন্দ্র মর্দন্যা পিতার নাম: অমল্য মর্দন্যা বাড়ির নং : n0074 বয়স : 65 লিঙ্গ : পুরুষ	FXP1962745	ফটো উপলব্ধ
64 নাম : কমলা মর্দন্যা স্বামীর নাম: অমল্য মর্দন্যা বাড়ির নং : n0074 বয়স : 85 লিঙ্গ : মহিলা	WB/35/243/378320	ফটো উপলব্ধ	65 নাম : প্রতিমা মুর্মু পিতার নাম: মলিন্দ মুর্মু বাড়ির নং : n0095 বয়স : 36 লিঙ্গ : মহিলা	XWI1002484	ফটো উপলব্ধ	66 নাম : সোহাগী মুর্মু স্বামীর নাম: ঈশ্বর মুর্মু বাড়ির নং : n0095 বয়স : 59 লিঙ্গ : মহিলা	WB/35/243/378137	ফটো উপলব্ধ
67 নাম : ঈশ্বর মুর্মু পিতার নাম: কালিপদ মুর্মু বাড়ির নং : n0095 বয়স : 63 লিঙ্গ : পুরুষ	WB/35/243/378095	ফটো উপলব্ধ	68 নাম : মালাবতী মুর্মু পিতার নাম: ঈশ্বর মুর্মু বাড়ির নং : n0095 বয়স : 27 লিঙ্গ : মহিলা	XWI1688464	ফটো উপলব্ধ	69 নাম : মালতী মুর্মু স্বামীর নাম: চিনিবাস মাঝি বাড়ির নং : n0093 বয়স : 69 লিঙ্গ : মহিলা	XWI1937192	ফটো উপলব্ধ
70 নাম : সুবীর কুমার মুর্মু পিতার নাম: চিনিরাম মুর্মু বাড়ির নং : n0093 বয়স : 37 লিঙ্গ : পুরুষ	FXP2693950	ফটো উপলব্ধ	71 নাম : অলকা মুর্মু স্বামীর নাম: সুবীর কুমার মুর্মু বাড়ির নং : n0093 বয়স : 35 লিঙ্গ : মহিলা	XWI1233576	ফটো উপলব্ধ	72 নাম : পরিমল মুর্মু পিতার নাম: রামপদ মুর্মু বাড়ির নং : n0096 বয়স : 34 লিঙ্গ : পুরুষ	XWI1139484	ফটো উপলব্ধ
73 নাম : রামপদ মুর্মু পিতার নাম: সাহেবরাম মুর্মু বাড়ির নং : n0096 বয়স : 66 লিঙ্গ : পুরুষ	XWI2029262	ফটো উপলব্ধ	74 নাম : প্রবীর মুর্মু পিতার নাম: চিনিরাম মুর্মু বাড়ির নং : এন0093 বয়স : 25 লিঙ্গ : পুরুষ	XWI1891738	ফটো উপলব্ধ	75 নাম : স্বপ্ন মুর্মু পিতার নাম: অনিল মুর্মু বাড়ির নং : N000 বয়স : 25 লিঙ্গ : পুরুষ	XWI1975465	ফটো উপলব্ধ
76 নাম : সনকা মুর্মু পিতার নাম: রামপদ মুর্মু বাড়ির নং : এন0096 বয়স : 26 লিঙ্গ : মহিলা	XWI1891761	ফটো উপলব্ধ	77 নাম : পূর্ণিমা মুর্মু পিতার নাম: সাররাম মুরমীউ বাড়ির নং : N000 বয়স : 26 লিঙ্গ : মহিলা	XWI1975531	ফটো উপলব্ধ	78 নাম : রামপদ মাহাত পিতার নাম: দুলাল মাহাত বাড়ির নং : 243 বয়স : 21 লিঙ্গ : পুরুষ	XWI2227668	ফটো উপলব্ধ
79 নাম : সভারাম মুর্মু পিতার নাম: রতন মাঝি বাড়ির নং : n0093 বয়স : 58 লিঙ্গ : পুরুষ	FXP2343986	ফটো উপলব্ধ	80 নাম : লুখী মুর্মু স্বামীর নাম: মলিন্দ মাঝি বাড়ির নং : n0095 বয়স : 76 লিঙ্গ : মহিলা	WB/35/243/378242	ফটো উপলব্ধ	81 নাম : চিনিরাম মাঝি পিতার নাম: রতন মাঝি বাড়ির নং : n0093 বয়স : 76 লিঙ্গ : পুরুষ	XWI2369122	ফটো উপলব্ধ
82 নাম : নিলমনি মুরমু স্বামীর নাম: পরেশ মুর্মু বাড়ির নং : n0096 বয়স : 45 লিঙ্গ : মহিলা	FXP1963024	ফটো উপলব্ধ	83 নাম : দুর্গামোনী মুর্মু স্বামীর নাম: রামপদ মুর্মু বাড়ির নং : n0096 বয়স : 63 লিঙ্গ : মহিলা	XWI2030260	ফটো উপলব্ধ	84 নাম : ভারতী মাঝি স্বামীর নাম: সভারাম মাঝি বাড়ির নং : n0093 বয়স : 54 লিঙ্গ : মহিলা	FXP2343994	ফটো উপলব্ধ
85 নাম : মার্শাল মুর্মু পিতার নাম: সভারাম মুর্মু বাড়ির নং : এন0093 বয়স : 26 লিঙ্গ : পুরুষ	XWI2139269	ফটো উপলব্ধ	86 নাম : উজ্জল মুর্মু পিতার নাম: হরিপদ মুর্মু বাড়ির নং : n0018 বয়স : 25 লিঙ্গ : পুরুষ	XWI1810423	ফটো উপলব্ধ	87 নাম : শান্তি মুর্মু স্বামীর নাম: হরিপদ মুর্মু বাড়ির নং : n0018 বয়স : 53 লিঙ্গ : মহিলা	FXP1963305	ফটো উপলব্ধ
88 নাম : চিনি মুর্মু পিতার নাম: দুঃখ মুর্মু বাড়ির নং : n0018 বয়স : 57 লিঙ্গ : মহিলা	WB/35/243/378235	ফটো উপলব্ধ	89 নাম : মনোরঞ্জন মুর্মু পিতার নাম: শঙ্কর মুর্মু বাড়ির নং : n0063 বয়স : 42 লিঙ্গ : পুরুষ	XWI1139468	ফটো উপলব্ধ	90 নাম : কমলা মুর্মু স্বামীর নাম: শংকর মুর্মু বাড়ির নং : n0063 বয়স : 71 লিঙ্গ : মহিলা	WB/35/243/378016	ফটো উপলব্ধ



91 নাম : চিত্তরঞ্জন মুর্মু পিতার নাম: শঙ্কর মুর্মু বাড়ির নং : n0063 বয়স : 34 লিঙ্গ : পুরুষ	XWI1002286 ফটো উপলব্ধ	92 নাম : পূর্ণিমা মুর্মু স্বামীর নাম: চিত্তরঞ্জন মুর্মু বাড়ির নং : এন0063 বয়স : 23 লিঙ্গ : মহিলা	XWI2318913 ফটো উপলব্ধ	93 নাম : রবীন্দ্রনাথ কিস্কু পিতার নাম: মতিলাল কিস্কু বাড়ির নং : n0019 বয়স : 38 লিঙ্গ : পুরুষ	FXP2463487 ফটো উপলব্ধ
94 নাম : বাসনী মুর্মু পিতার নাম: শুকু মুর্মু বাড়ির নং : n0019 বয়স : 63 লিঙ্গ : মহিলা	WB/35/243/378313 ফটো উপলব্ধ	95 নাম : পানমনি মুর্মু পিতার নাম: সহদেব মুর্মু বাড়ির নং : n0073 বয়স : 40 লিঙ্গ : মহিলা	FXP2344364 ফটো উপলব্ধ	96 নাম : উত্তরা মাঝি স্বামীর নাম: সুনীল কুমার মুর্মু বাড়ির নং : n0073 বয়স : 41 লিঙ্গ : মহিলা	FXP2344604 ফটো উপলব্ধ
97 নাম : সুনীল কুমার মুর্মু পিতার নাম: সহদেব মুর্মু বাড়ির নং : n0073 বয়স : 48 লিঙ্গ : পুরুষ	FXP1173335 ফটো উপলব্ধ	98 নাম : শ্রাবন্তী মুর্মু পিতার নাম: সুনীল মুর্মু বাড়ির নং : এন000 বয়স : 20 লিঙ্গ : মহিলা	XWI2322105 ফটো উপলব্ধ	99 নাম : তুষারকান্তি মুর্মু পিতার নাম: হরিপদ মুর্মু বাড়ির নং : n0114 বয়স : 28 লিঙ্গ : পুরুষ	XWI1688480 ফটো উপলব্ধ
100 নাম : উর্মিলা মুর্মু স্বামীর নাম: নির্মল মুর্মু বাড়ির নং : n0088 বয়স : 55 লিঙ্গ : মহিলা	XWI2117745 ফটো উপলব্ধ	101 নাম : বিমলা মুর্মু স্বামীর নাম: রবি মুর্মু বাড়ির নং : n0088 বয়স : 77 লিঙ্গ : মহিলা	XWI2118164 ফটো উপলব্ধ	102 নাম : মিলন কুমার মুর্মু পিতার নাম: নির্মল মুর্মু বাড়ির নং : n0088 বয়স : 29 লিঙ্গ : পুরুষ	XWI1527639 ফটো উপলব্ধ
103 নাম : মৌমিতা মুর্মু মায়ের নাম: উর্মিলা মুর্মু বাড়ির নং : এন00৮৮ বয়স : 20 লিঙ্গ : মহিলা	XWI2336105 ফটো উপলব্ধ	104 নাম : অর্পিতা মুর্মু হেয়ম স্বামীর নাম: সুদীপ্ত হেয়ম বাড়ির নং : এন0001 বয়স : 22 লিঙ্গ : মহিলা	XWI2139285 ফটো উপলব্ধ	105 নাম : ফুটি মাঝি স্বামীর নাম: অর্জুন মাঝি বাড়ির নং : n0100 বয়স : 86 লিঙ্গ : মহিলা	WB/35/243/378141 ফটো উপলব্ধ
106 নাম : মহেশ্বর মাঝি পিতার নাম: অর্জুন মাঝি বাড়ির নং : n0100 বয়স : 50 লিঙ্গ : পুরুষ	WB/35/243/378336 ফটো উপলব্ধ	107 নাম : পদ্মাবতী মাঝি স্বামীর নাম: মহেশ্বর মাঝি বাড়ির নং : n0100 বয়স : 43 লিঙ্গ : মহিলা	FXP2343903 ফটো উপলব্ধ	108 নাম : আরতি কিস্কু মায়ের নাম: ফুটি কিস্কু বাড়ির নং : n0100 বয়স : 36 লিঙ্গ : মহিলা	XWI1002500 ফটো উপলব্ধ
109 নাম : সজনী মাঝি স্বামীর নাম: জর্নু মাঝি বাড়ির নং : n0102 বয়স : 71 লিঙ্গ : মহিলা	WB/35/243/378236 ফটো উপলব্ধ	110 নাম : রাজীব হাঁসদা পিতার নাম: জর্নু বাড়ির নং : n0102 বয়স : 34 লিঙ্গ : পুরুষ	XWI1139567 ফটো উপলব্ধ	111 নাম : ফুটি মাঝি পিতার নাম: ভলু মাঝি বাড়ির নং : n0104 বয়স : 83 লিঙ্গ : মহিলা	XWI1938901 ফটো উপলব্ধ
112 নাম : পিও হেমব্রম স্বামীর নাম: খুড় মাঝি বাড়ির নং : n0104 বয়স : 75 লিঙ্গ : মহিলা	XWI1936343 ফটো উপলব্ধ	113 নাম : ডাক্তার কিস্কু পিতার নাম: সনাতন মাঝি বাড়ির নং : n0099 বয়স : 48 লিঙ্গ : পুরুষ	FXP2343838 ফটো উপলব্ধ	114 নাম : সুবনাথ হেমব্রম পিতার নাম: খুড় হেমব্রম বাড়ির নং : n0104 বয়স : 46 লিঙ্গ : পুরুষ	FXP1173053 ফটো উপলব্ধ
115 নাম : পুতুনি হেমব্রম স্বামীর নাম: সুবনাথ হেমব্রম বাড়ির নং : n0104 বয়স : 45 লিঙ্গ : মহিলা	FXP1173061 ফটো উপলব্ধ	116 নাম : পবিতা মাঝি স্বামীর নাম: ভুতু মাঝি বাড়ির নং : n0106 বয়স : 73 লিঙ্গ : মহিলা	FXP2343796 ফটো উপলব্ধ	117 নাম : সনমনি মাঝি স্বামীর নাম: টুমু মাঝি বাড়ির নং : n0106 বয়স : 65 লিঙ্গ : মহিলা	XWI2117257 ফটো উপলব্ধ
118 নাম : রক্ষিত কুমার বেসরা পিতার নাম: মনীন্দ্রনাথ বেসরা বাড়ির নং : n0106 বয়স : 42 লিঙ্গ : পুরুষ	FXP2343804 ফটো উপলব্ধ	119 নাম : বাসলা সরোন স্বামীর নাম: লক্ষীরাম হাঁসদা বাড়ির নং : এন0102 বয়স : 41 লিঙ্গ : মহিলা	GPF2308575 ফটো উপলব্ধ	120 নাম : দনু হাঁসদা স্বামীর নাম: তারাপদ মাঝি বাড়ির নং : n0091 বয়স : 68 লিঙ্গ : মহিলা	XWI2368330 ফটো উপলব্ধ



121	FXP2344034	নাম : মনোজিত হাঁসদা পিতার নাম: তারাপদ হাঁসদা বাড়ির নং : n0091 বয়স : 45 লিঙ্গ : পুরুষ	ফটো উপলব্ধ	122	FXP2593424	নাম : সঞ্জিত কুমার হাঁসদা পিতার নাম: তারাপদ হাঁসদা বাড়ির নং : এন0091 বয়স : 43 লিঙ্গ : পুরুষ	ফটো উপলব্ধ	123	FXP2652469	নাম : শকুন্তলা হাঁসদা স্বামীর নাম: সঞ্জিত কুমার হাঁসদা বাড়ির নং : n0091 বয়স : 38 লিঙ্গ : মহিলা	ফটো উপলব্ধ
124	FXP2652451	নাম : বিশুজিত হাঁসদা পিতার নাম: তারাপদ হাঁসদা বাড়ির নং : n0091 বয়স : 37 লিঙ্গ : পুরুষ	ফটো উপলব্ধ	125	XWI1313568	নাম : মৃত্তিকা হাঁসদা স্বামীর নাম: বিশুজিত হাঁসদা বাড়ির নং : n0091 বয়স : 31 লিঙ্গ : মহিলা	ফটো উপলব্ধ	126	FXP1962885	নাম : গুয়ামুনি টুডু স্বামীর নাম: কাদিন টুডু বাড়ির নং : n0076 বয়স : 48 লিঙ্গ : মহিলা	ফটো উপলব্ধ
127	FXP2463420	নাম : সরস্বতী মাঝি পিতার নাম: ভন্দর মাঝি বাড়ির নং : n0012 বয়স : 39 লিঙ্গ : মহিলা	ফটো উপলব্ধ	128	WB/35/243/378345	নাম : রাগীদার মাঝি পিতার নাম: গোপীনাথ মাঝি বাড়ির নং : n0012 বয়স : 71 লিঙ্গ : পুরুষ	ফটো উপলব্ধ	129	WB/35/243/378127	নাম : শুকুরমনি মাঝি স্বামীর নাম: রাগীদার মাঝি বাড়ির নং : n0012 বয়স : 66 লিঙ্গ : মহিলা	ফটো উপলব্ধ
130	XWI1002476	নাম : অষ্টমী কিস্কু পিতার নাম: রাগীদার কিস্কু বাড়ির নং : n0012 বয়স : 39 লিঙ্গ : মহিলা	ফটো উপলব্ধ	131	XWI1002377	নাম : দিলীপ কুমার কিস্কু পিতার নাম: রাগীদার কিস্কু বাড়ির নং : n0012 বয়স : 35 লিঙ্গ : পুরুষ	ফটো উপলব্ধ	132	WB/35/243/378246	নাম : কঙ্কা মাঝি পিতার নাম: লাল মাঝি বাড়ির নং : n0021 বয়স : 78 লিঙ্গ : পুরুষ	ফটো উপলব্ধ
133	WB/35/243/378152	নাম : অজিল মাঝি পিতার নাম: কঙ্কা মাঝি বাড়ির নং : n0021 বয়স : 57 লিঙ্গ : পুরুষ	ফটো উপলব্ধ	134	FXP1962794	নাম : পানমনি মাঝি স্বামীর নাম: অজিল মাঝি বাড়ির নং : n0021 বয়স : 59 লিঙ্গ : মহিলা	ফটো উপলব্ধ	135	FXP2343853	নাম : কালিপদ হাঁসদা পিতার নাম: কঙ্কা হাঁসদা বাড়ির নং : n0021 বয়স : 47 লিঙ্গ : পুরুষ	ফটো উপলব্ধ
136	FXP1962810	নাম : সূর্যমুখী হাঁসদা স্বামীর নাম: কালিপদ হাঁসদা বাড়ির নং : n0021 বয়স : 46 লিঙ্গ : মহিলা	ফটো উপলব্ধ	137	XWI1002336	নাম : মনোহর হাঁসদা পিতার নাম: কঙ্কা হাঁসদা বাড়ির নং : n0021 বয়স : 34 লিঙ্গ : পুরুষ	ফটো উপলব্ধ	138	FXP1962802	নাম : নির্মল কুমার মাঝি পিতার নাম: কঙ্কা মাঝি বাড়ির নং : n0021 বয়স : 46 লিঙ্গ : পুরুষ	ফটো উপলব্ধ
139	XWI1002401	নাম : মেনকা হাঁসদা স্বামীর নাম: নির্মল হাঁসদা বাড়ির নং : n0021 বয়স : 38 লিঙ্গ : মহিলা	ফটো উপলব্ধ	140	WB/35/243/378077	নাম : কালিপদ মাঝি পিতার নাম: রামেশ্বর মাঝি বাড়ির নং : n0032 বয়স : 59 লিঙ্গ : পুরুষ	ফটো উপলব্ধ	141	WB/35/243/378130	নাম : ফুলমনি মাঝি স্বামীর নাম: কালিপদ মাঝি বাড়ির নং : n0032 বয়স : 52 লিঙ্গ : মহিলা	ফটো উপলব্ধ
142	XWI1139542	নাম : সত্যজিৎ কিস্কু পিতার নাম: নগেন কিস্কু বাড়ির নং : n0032 বয়স : 33 লিঙ্গ : পুরুষ	ফটো উপলব্ধ	143	XWI1233584	নাম : পদ্মাবতী কিস্কু স্বামীর নাম: সত্যজিৎ কিস্কু বাড়ির নং : n0032 বয়স : 33 লিঙ্গ : মহিলা	ফটো উপলব্ধ	144	WB/35/243/378105	নাম : বাসকী মাঝি স্বামীর নাম: অশ্বিনী মাঝি বাড়ির নং : n0033 বয়স : 60 লিঙ্গ : মহিলা	ফটো উপলব্ধ
145	WB/35/243/378080	নাম : রঞ্জিত মাঝি পিতার নাম: অশ্বিনী মাঝি বাড়ির নং : n0033 বয়স : 63 লিঙ্গ : পুরুষ	ফটো উপলব্ধ	146	WB/35/243/378264	নাম : কম্পনা মাঝি স্বামীর নাম: রঞ্জিত মাঝি বাড়ির নং : n0033 বয়স : 57 লিঙ্গ : মহিলা	ফটো উপলব্ধ	147	XWI2306207	নাম : কবিতা হাঁসদা পিতার নাম: রঞ্জিত হাঁসদা বাড়ির নং : এন0033 বয়স : 21 লিঙ্গ : মহিলা	ফটো উপলব্ধ
148	XWI2325959	নাম : শুভাশীষ হাঁসদা পিতার নাম: অশ্বিনী হাঁসদা বাড়ির নং : এন0033 বয়স : 20 লিঙ্গ : পুরুষ	ফটো উপলব্ধ	149	XWI1922434	নাম : রাজেন্দ্রনাথ মাঝি পিতার নাম: রামেশ্বর মাঝি বাড়ির নং : n0061 বয়স : 63 লিঙ্গ : পুরুষ	ফটো উপলব্ধ	150	XWI1937622	নাম : সুমিতা মাঝি স্বামীর নাম: রাজেন্দ্রনাথ মাঝি বাড়ির নং : n0061 বয়স : 58 লিঙ্গ : মহিলা	ফটো উপলব্ধ

151 নাম : মঙ্গলী মাঝি স্বামীর নাম : রাজারাম মাঝি বাড়ির নং : n0061 বয়স : 51 লিঙ্গ : মহিলা	FXP1963040 ফটো উপলব্ধ	152 নাম : দেবাশিষ হাঁসদা পিতার নাম : অশ্বনি কুমার হাঁসদা বাড়ির নং : n0061 বয়স : 31 লিঙ্গ : পুরুষ	XWI1413962 ফটো উপলব্ধ	153 নাম : বদনী মাঝি স্বামীর নাম : শীতল মাঝি বাড়ির নং : n0076 বয়স : 85 লিঙ্গ : মহিলা	FXP2343937 ফটো উপলব্ধ
154 নাম : রঞ্জন কিস্কু পিতার নাম : রাজারাম কিস্কু বাড়ির নং : n0076 বয়স : 30 লিঙ্গ : পুরুষ	XWI1413897 ফটো উপলব্ধ	155 নাম : মাকুলী মাঝি স্বামীর নাম : হারাধন মাঝি বাড়ির নং : n0077 বয়স : 41 লিঙ্গ : মহিলা	FXP2343911 ফটো উপলব্ধ	156 নাম : জীবন মাঝি পিতার নাম : চাঁদ মাঝি বাড়ির নং : n0077 বয়স : 75 লিঙ্গ : পুরুষ	WB/35/243/378334 ফটো উপলব্ধ
157 নাম : অমৃত কুমারা হেমব্রম পিতার নাম : বিন্দা হেমব্রম বাড়ির নং : 0000 বয়স : 51 লিঙ্গ : পুরুষ	FXP2343929 ফটো উপলব্ধ	158 নাম : চিত্তরঞ্জন কিস্কু পিতার নাম : মাস্তুলাল বাড়ির নং : n0077 বয়স : 39 লিঙ্গ : পুরুষ	FXP2693976 ফটো উপলব্ধ	159 নাম : নমিতা কিস্কু স্বামীর নাম : চিত্তরঞ্জন কিস্কু বাড়ির নং : n0077 বয়স : 33 লিঙ্গ : মহিলা	XWI1313527 ফটো উপলব্ধ
160 নাম : হীরালাল হেহ্রম পিতার নাম : বিনোদ হেহ্রম বাড়ির নং : n0077 বয়স : 35 লিঙ্গ : পুরুষ	XWI1313485 ফটো উপলব্ধ	161 নাম : লক্ষন হেহ্রম পিতার নাম : বিনোদ হেহ্রম বাড়ির নং : n0077 বয়স : 32 লিঙ্গ : পুরুষ	XWI1313477 ফটো উপলব্ধ	162 নাম : প্রদীপ কুমার হেহ্রম পিতার নাম : গোপীনাথ হেহ্রম বাড়ির নং : n0078 বয়স : 54 লিঙ্গ : পুরুষ	WB/35/243/378231 ফটো উপলব্ধ
163 নাম : সুরধনী মাঝি পিতার নাম : যোগেশ মাঝি বাড়ির নং : n0081 বয়স : 65 লিঙ্গ : মহিলা	WB/35/243/378265 ফটো উপলব্ধ	164 নাম : তুলসি মাঝি স্বামীর নাম : সুরেন্দ্র মাঝি বাড়ির নং : n0082 বয়স : 75 লিঙ্গ : মহিলা	FXP2593440 ফটো উপলব্ধ	165 নাম : মঞ্জুড়া মাঝি পিতার নাম : সুরেন্দ্র মাঝি বাড়ির নং : n0082 বয়স : 59 লিঙ্গ : পুরুষ	FXP1173640 ফটো উপলব্ধ
166 নাম : মিহির কুমার হেহ্রম পিতার নাম : সুরেন্দ্রনাথ হেহ্রম বাড়ির নং : n0082 বয়স : 38 লিঙ্গ : পুরুষ	FXP2693927 ফটো উপলব্ধ	167 নাম : কৌশল্যা মাঝি স্বামীর নাম : বলরাম মাঝি বাড়ির নং : n0059 বয়স : 60 লিঙ্গ : মহিলা	XWI2118305 ফটো উপলব্ধ	168 নাম : অজয় কিস্কু পিতার নাম : সহদেব কিস্কু বাড়ির নং : n0099 বয়স : 63 লিঙ্গ : পুরুষ	WB/35/243/378278 ফটো উপলব্ধ
169 নাম : শর্মিলা কিস্কু পিতার নাম : রাজারাম কিস্কু বাড়ির নং : n0061 বয়স : 26 লিঙ্গ : মহিলা	XWI1810282 ফটো উপলব্ধ	170 নাম : হারাধন মাঝি পিতার নাম : ইন্দ্রনাথ হেহ্রম বাড়ির নং : n0077 বয়স : 52 লিঙ্গ : পুরুষ	XWI2365526 ফটো উপলব্ধ	171 নাম : বেহলা মর্মু স্বামীর নাম : হিরালাল মর্মু বাড়ির নং : n0091 বয়স : 49 লিঙ্গ : মহিলা	FXP2344026 ফটো উপলব্ধ
172 নাম : মঙ্গলী হাঁসদা স্বামীর নাম : গনেশ চন্দ্র হাঁসদা বাড়ির নং : n0034 বয়স : 43 লিঙ্গ : মহিলা	XWI0007617 ফটো উপলব্ধ	173 নাম : পরিমল কিস্কু পিতার নাম : বলরাম কিস্কু বাড়ির নং : n0059 বয়স : 42 লিঙ্গ : পুরুষ	FXP2343705 ফটো উপলব্ধ	174 নাম : জানকী হেমব্রম স্বামীর নাম : প্রদীপকুমার হেমব্রম বাড়ির নং : n0078 বয়স : 52 লিঙ্গ : মহিলা	FXP2343952 ফটো উপলব্ধ
175 নাম : গনেশ চন্দ্র হাঁসদা পিতার নাম : হরিপদ হাঁসদা বাড়ির নং : n0034 বয়স : 47 লিঙ্গ : পুরুষ	FXP1173681 ফটো উপলব্ধ	176 নাম : বাসন্তি কিস্কু স্বামীর নাম : অজয় কিস্কু বাড়ির নং : n0099 বয়স : 60 লিঙ্গ : মহিলা	WB/35/243/378238 ফটো উপলব্ধ	177 নাম : হীরালাল মর্মু পিতার নাম : সনাতন মর্মু বাড়ির নং : n0091 বয়স : 60 লিঙ্গ : পুরুষ	FXP2344018 ফটো উপলব্ধ
178 নাম : প্রথমী হেহ্রম মায়ের নাম : তুলসী হেহ্রম বাড়ির নং : n0082 বয়স : 45 লিঙ্গ : মহিলা	XWI1788991 ফটো উপলব্ধ	179 নাম : তরুণ হেহ্রম পিতার নাম : রাম চরণ হেহ্রম বাড়ির নং : এন000 বয়স : 23 লিঙ্গ : পুরুষ	XWI2093664 ফটো উপলব্ধ	180 নাম : লক্ষীরাম হাঁসদা মায়ের নাম : যজনী মাঝি বাড়ির নং : n0102 বয়স : 39 লিঙ্গ : পুরুষ	FXP2652444 ফটো উপলব্ধ



181 নাম : চুড়ামনি হাঁসদা স্বামীর নাম: মনোজিত হাঁসদা বাড়ির নং : n0091 বয়স : 27 লিঙ্গ : মহিলা	XWI1810407 ফটো উপলব্ধ	182 নাম : রীনাক্ষী মূর্মু পিতার নাম: হীরলাল মূর্মু বাড়ির নং : এন 0091 বয়স : 23 লিঙ্গ : মহিলা	XWI2302990 ফটো উপলব্ধ	183 নাম : অনিতা হাঁসদা পিতার নাম: সঞ্জিত হাঁসদা বাড়ির নং : এন0091 বয়স : 21 লিঙ্গ : মহিলা	XWI2328391 ফটো উপলব্ধ
184 নাম : সূর্যকান্ত সরেন পিতার নাম: পরান চন্দ্র সরেন বাড়ির নং : n0098 বয়স : 27 লিঙ্গ : পুরুষ	XWI1810415 ফটো উপলব্ধ	185 নাম : আনন্দ কিঙ্ক মায়ের নাম: ফুটি মাঝি বাড়ির নং : n0100 বয়স : 39 লিঙ্গ : পুরুষ	FXP2463404 ফটো উপলব্ধ	186 নাম : রাধিকা মাঝি পিতার নাম: শীতল সরেন বাড়ির নং : n0005 বয়স : 65 লিঙ্গ : মহিলা	XWI2112530 ফটো উপলব্ধ
187 নাম : শিবানী কিঙ্ক স্বামীর নাম: আনন্দ মাঝি বাড়ির নং : n0100 বয়স : 37 লিঙ্গ : মহিলা	XWI0822353 ফটো উপলব্ধ	188 নাম : টুম মাঝি পিতার নাম: ভুতু মাঝি বাড়ির নং : n0106 বয়স : 56 লিঙ্গ : পুরুষ	XWI2109072 ফটো উপলব্ধ	189 নাম : হিমালী বেসরা স্বামীর নাম: রক্ষিত কুমার বেসরা বাড়ির নং : n0106 বয়স : 40 লিঙ্গ : মহিলা	FXP2343812 ফটো উপলব্ধ
190 নাম : বাবুলাল হেহ্রম পিতার নাম: অমৃত হেহ্রম বাড়ির নং : এন0077 বয়স : 23 লিঙ্গ : পুরুষ	XWI2139145 ফটো উপলব্ধ	191 নাম : হীরশোষ হেমব্রম পিতার নাম: লেদেম হেমব্রম বাড়ির নং : নং 001 বয়স : 23 লিঙ্গ : পুরুষ	XWI2247724 ফটো উপলব্ধ	192 নাম : অমল হেহ্রম পিতার নাম: সুবনাথ হেহ্রম বাড়ির নং : এন0104 বয়স : 21 লিঙ্গ : পুরুষ	XWI2316446 ফটো উপলব্ধ
193 নাম : উত্তম সরেন পিতার নাম: চিনিবাস সরেন বাড়ির নং : এন0005 বয়স : 24 লিঙ্গ : পুরুষ	XWI1889187 ফটো উপলব্ধ	194 নাম : বিজয় হেমব্রম পিতার নাম: প্রদীপ হেমব্রম বাড়ির নং : ফু ফু ন্দী বয়স : 21 লিঙ্গ : পুরুষ	XWI2248169 ফটো উপলব্ধ	195 নাম : শিবানী সরেন স্বামীর নাম: উত্তম সরেন বাড়ির নং : এন0005 বয়স : 23 লিঙ্গ : মহিলা	XWI2091833 ফটো উপলব্ধ
196 নাম : নীসলা কিঙ্ক স্বামীর নাম: ডাক্তার মাঝি বাড়ির নং : n0099 বয়স : 43 লিঙ্গ : মহিলা	FXP2343846 ফটো উপলব্ধ	197 নাম : ববিতা হাঁসদা স্বামীর নাম: রাজিব হাঁসদা বাড়ির নং : এন0102 বয়স : 23 লিঙ্গ : মহিলা	XWI2058550 ফটো উপলব্ধ	198 নাম : পরান মাঝি পিতার নাম: চুন মাঝি বাড়ির নং : n0098 বয়স : 56 লিঙ্গ : পুরুষ	WB/35/243/378282 ফটো উপলব্ধ
199 নাম : কমলী মাঝি স্বামীর নাম: পরান মাঝি বাড়ির নং : n0098 বয়স : 54 লিঙ্গ : মহিলা	WB/35/243/378300 ফটো উপলব্ধ	200 নাম : সনামনি মাঝি পিতার নাম: চুন মাঝি বাড়ির নং : n0098 বয়স : 42 লিঙ্গ : মহিলা	FXP2344000 ফটো উপলব্ধ	201 নাম : সঞ্জিব কুমার মূর্মু পিতার নাম: রামপদ মূর্মু বাড়ির নং : n0098 বয়স : 30 লিঙ্গ : পুরুষ	XWI1413954 ফটো উপলব্ধ
202 নাম : বিমল টুডু পিতার নাম: কান্দন টুডু বাড়ির নং : এন0076 বয়স : 25 লিঙ্গ : পুরুষ	XWI1891803 ফটো উপলব্ধ	203 নাম : রাজারাম মাঝি পিতার নাম: রামেশ্বর মাঝি বাড়ির নং : n0061 বয়স : 56 লিঙ্গ : পুরুষ	WB/35/243/378068 ফটো উপলব্ধ	204 নাম : সুনীতি মূর্মু পিতার নাম: সুভাষ চন্দ্র মূর্মু বাড়ির নং : এন0014 বয়স : 26 লিঙ্গ : মহিলা	XWI1888700 ফটো উপলব্ধ
205 নাম : সুপ্রিয়া কিঙ্ক স্বামীর নাম: পরিমল কিঙ্ক বাড়ির নং : n0059 বয়স : 39 লিঙ্গ : মহিলা	XWI0006494 ফটো উপলব্ধ	206 নাম : গৌরবী হাঁসদা স্বামীর নাম: কার্তিক চন্দ্র হাঁসদা বাড়ির নং : n0034 বয়স : 36 লিঙ্গ : মহিলা	XWI1002534 ফটো উপলব্ধ	207 নাম : কার্তিক চন্দ্র হাঁসদা পিতার নাম: হরিপদ হাঁসদা বাড়ির নং : n0034 বয়স : 41 লিঙ্গ : পুরুষ	FXP2463453 ফটো উপলব্ধ
208 নাম : বাসনী মাঝি স্বামীর নাম: হরিপদ মাঝি বাড়ির নং : n0034 বয়স : 69 লিঙ্গ : মহিলা	WB/35/243/378309 ফটো উপলব্ধ	209 নাম : মহেশ্বর হাঁসদা পিতার নাম: অজিত হাঁসদা বাড়ির নং : n0034 বয়স : 28 লিঙ্গ : পুরুষ	XWI1593185 ফটো উপলব্ধ	210 নাম : আনবতী মূর্মু পিতার নাম: রামপদ মূর্মু বাড়ির নং : n0032 বয়স : 33 লিঙ্গ : মহিলা	XWI1313501 ফটো উপলব্ধ



211	XWI1313576	নাম : বাহামনী হেমব্রম স্বামীর নাম: সুশান্ত হেমব্রম বাড়ির নং : n0075 বয়স : 31 লিঙ্গ : মহিলা	ফটো উপলব্ধ	212	XWI1002450	নাম : সুশান্ত হেমব্রম পিতার নাম: হনু হেমব্রম বাড়ির নং : n0075 বয়স : 35 লিঙ্গ : পুরুষ	ফটো উপলব্ধ	213	FXP1962901	নাম : রাধিকা হেমব্রম স্বামীর নাম: হনু মাঝি বাড়ির নং : n0075 বয়স : 68 লিঙ্গ : মহিলা	ফটো উপলব্ধ
214	XWI1593284	নাম : বাসন্তী কিস্কু স্বামীর নাম: দিলীপ কুমার কিস্কু বাড়ির নং : n0012 বয়স : 31 লিঙ্গ : মহিলা	ফটো উপলব্ধ	215	XWI1938588	নাম : খুকী সরেন স্বামীর নাম: শিনিবাস সরেন বাড়ির নং : n0005 বয়স : 55 লিঙ্গ : মহিলা	ফটো উপলব্ধ	216	XWI1938547	নাম : চিনিবাস সরেন পিতার নাম: শীতল সরেন বাড়ির নং : n0005 বয়স : 61 লিঙ্গ : পুরুষ	ফটো উপলব্ধ
217	XWI1593292	নাম : রানী সরেন পিতার নাম: পরান সরেন বাড়ির নং : n0098 বয়স : 29 লিঙ্গ : মহিলা	ফটো উপলব্ধ	218	FXP2344083	নাম : নিয়তি মূর্মু স্বামীর নাম: সুভাষ চন্দ্র মূর্মু বাড়ির নং : n0014 বয়স : 42 লিঙ্গ : মহিলা	ফটো উপলব্ধ	219	FXP1172899	নাম : সুভাষ চন্দ্র মূর্মু পিতার নাম: রামকৃষ্ণ মূর্মু বাড়ির নং : n0014 বয়স : 47 লিঙ্গ : পুরুষ	ফটো উপলব্ধ
220	WB/35/243/378167	নাম : রানী মাঝি স্বামীর নাম: রামকৃষ্ণ মাঝি বাড়ির নং : n0014 বয়স : 76 লিঙ্গ : মহিলা	ফটো উপলব্ধ	221	XWI2340230	নাম : কৃষ্ণকান্ত মূর্মু পিতার নাম: সুভাষ মূর্মু বাড়ির নং : এন0014 বয়স : 21 লিঙ্গ : পুরুষ	ফটো উপলব্ধ	222	XWI1688431	নাম : নাগর চন্দ্র মাহাত পিতার নাম: প্রেমচাঁদ মাহাত বাড়ির নং : n0023 বয়স : 27 লিঙ্গ : পুরুষ	ফটো উপলব্ধ
223	XWI1688415	নাম : মঞ্জু মাহাত পিতার নাম: সুফল মাহাত বাড়ির নং : n0069 বয়স : 28 লিঙ্গ : মহিলা	ফটো উপলব্ধ	224	XWI1688472	নাম : রোহিনী মাহাত পিতার নাম: ছোটোলাল মাহাত বাড়ির নং : n0113 বয়স : 51 লিঙ্গ : মহিলা	ফটো উপলব্ধ	225	WB/35/243/378322	নাম : শক্তিপদ মাহাত পিতার নাম: গোর্বধন মাহাত বাড়ির নং : n0065 বয়স : 55 লিঙ্গ : পুরুষ	ফটো উপলব্ধ
226	XWI2365260	নাম : নিমাই মাহাত পিতার নাম: ইন্দ্রনাথ মাহাত বাড়ির নং : n0066 বয়স : 67 লিঙ্গ : পুরুষ	ফটো উপলব্ধ	227	WB/35/243/378156	নাম : বেলারানী মাহাত স্বামীর নাম: নিমাই মাহাত বাড়ির নং : n0066 বয়স : 61 লিঙ্গ : মহিলা	ফটো উপলব্ধ	228	XWI1002328	নাম : শ্রেষ্ঠ মাহাত স্বামীর নাম: বরেন্দ্র মাহাত বাড়ির নং : n0066 বয়স : 38 লিঙ্গ : মহিলা	ফটো উপলব্ধ
229	WB/35/243/378318	নাম : নিতাই মাহাত পিতার নাম: ইন্দ্রনাথ মাহাত বাড়ির নং : n0066 বয়স : 59 লিঙ্গ : পুরুষ	ফটো উপলব্ধ	230	WB/35/243/378347	নাম : জননী মাহাত স্বামীর নাম: বরদা মাহাত বাড়ির নং : n0066 বয়স : 66 লিঙ্গ : মহিলা	ফটো উপলব্ধ	231	FXP2652477	নাম : অরুণ মাহাত স্বামীর নাম: জননী মাহাত বাড়ির নং : n0066 বয়স : 37 লিঙ্গ : পুরুষ	ফটো উপলব্ধ
232	FXP2344232	নাম : নমিতা মাহাত স্বামীর নাম: সুষ্টিধর মাহাত বাড়ির নং : n0065 বয়স : 42 লিঙ্গ : মহিলা	ফটো উপলব্ধ	233	WB/35/243/378205	নাম : সুষ্টিধর মাহাত পিতার নাম: গোবর্ধন মাহাত বাড়ির নং : n0065 বয়স : 50 লিঙ্গ : পুরুষ	ফটো উপলব্ধ	234	WB/35/243/378040	নাম : প্রমীলা মাহাত স্বামীর নাম: গোবর্ধন মাহাত বাড়ির নং : n0065 বয়স : 83 লিঙ্গ : মহিলা	ফটো উপলব্ধ
235	WB/35/243/378351	নাম : সত্যজিৎ মাহাত পিতার নাম: রাখহরি মাহাত বাড়ির নং : n0057 বয়স : 53 লিঙ্গ : পুরুষ	ফটো উপলব্ধ	236	XWI1934843	নাম : শান্তি মাহাত স্বামীর নাম: গৌর হরি মাহাত বাড়ির নং : n0057 বয়স : 61 লিঙ্গ : মহিলা	ফটো উপলব্ধ	237	FXP2652485	নাম : সন্তোষ কুমার মাহাত পিতার নাম: ভজহরি মাহাত বাড়ির নং : n0057 বয়স : 38 লিঙ্গ : পুরুষ	ফটো উপলব্ধ
238	WB/35/243/378043	নাম : সন্ধ্যারানী মাহাত স্বামীর নাম: ভজহরি মাহাত বাড়ির নং : n0057 বয়স : 73 লিঙ্গ : মহিলা	ফটো উপলব্ধ	239	WB/35/243/378023	নাম : ভজহরি মাহাত পিতার নাম: উপেন্দ্রনাথ মাহাত বাড়ির নং : n0057 বয়স : 76 লিঙ্গ : পুরুষ	ফটো উপলব্ধ	240	WB/35/243/378203	নাম : পুষ্প মাহাত স্বামীর নাম: কার্তিক মাহাত বাড়ির নং : n0056 বয়স : 54 লিঙ্গ : মহিলা	ফটো উপলব্ধ



241	XWI1002310	নাম : বিজয় কুমার মাহাত পিতার নাম: গোকুল মাহাত বাড়ির নং : n0055 বয়স : 36 লিঙ্গ : পুরুষ	ফটো উপলব্ধ	242	WB/35/243/378288	নাম : অলকা মাহাত স্বামীর নাম: গকুল মাহাত বাড়ির নং : n0055 বয়স : 66 লিঙ্গ : মহিলা	ফটো উপলব্ধ	243	WB/35/243/378143	নাম : গকুল মাহাত পিতার নাম: ধনীরাম মাহাত বাড়ির নং : n0055 বয়স : 73 লিঙ্গ : পুরুষ	ফটো উপলব্ধ
244	FXP1172824	নাম : অষ্টমী মাহাত স্বামীর নাম: দিলীপ কুমার মাহাত বাড়ির নং : n0054 বয়স : 47 লিঙ্গ : মহিলা	ফটো উপলব্ধ	245	WB/35/243/378028	নাম : রেনুকা মাহাত স্বামীর নাম: ভবতারন মাহাত বাড়ির নং : n0054 বয়স : 69 লিঙ্গ : মহিলা	ফটো উপলব্ধ	246	XWI1002211	নাম : সন্দীপ মাহাত পিতার নাম: ভবতারন মাহাত বাড়ির নং : n0054 বয়স : 35 লিঙ্গ : পুরুষ	ফটো উপলব্ধ
247	WB/35/243/378160	নাম : দিলীপ মাহাত পিতার নাম: ভবতারন মাহাত বাড়ির নং : n0054 বয়স : 52 লিঙ্গ : পুরুষ	ফটো উপলব্ধ	248	WB/35/243/378069	নাম : ভবতারন মাহাত পিতার নাম: অরুণ মাহাত বাড়ির নং : n0054 বয়স : 76 লিঙ্গ : পুরুষ	ফটো উপলব্ধ	249	WB/35/243/378020	নাম : মনুবালা মাহাত স্বামীর নাম: কৃষ্ণপ্রসাদ মাহাত বাড়ির নং : n0053 বয়স : 78 লিঙ্গ : মহিলা	ফটো উপলব্ধ
250	FXP1172816	নাম : পুষ্প মাহাত স্বামীর নাম: অশোক কুমার মাহাত বাড়ির নং : n0053 বয়স : 46 লিঙ্গ : মহিলা	ফটো উপলব্ধ	251	FXP2344208	নাম : কল্যাণী মাহাত স্বামীর নাম: দিলীপ মাহাত বাড়ির নং : n0052 বয়স : 39 লিঙ্গ : মহিলা	ফটো উপলব্ধ	252	FXP1963123	নাম : দিলীপ মাহাত পিতার নাম: গন্ধেশ্বর মাহাত বাড়ির নং : n0052 বয়স : 43 লিঙ্গ : পুরুষ	ফটো উপলব্ধ
253	XWI1934306	নাম : পুট্টী মাহাত স্বামীর নাম: গন্ধেশ্বর মাহাত বাড়ির নং : n0052 বয়স : 65 লিঙ্গ : মহিলা	ফটো উপলব্ধ	254	WB/35/243/378202	নাম : শুশীলা মাহাত স্বামীর নাম: কাদন মাহাত বাড়ির নং : n0052 বয়স : 56 লিঙ্গ : মহিলা	ফটো উপলব্ধ	255	XWI1313592	নাম : তপন মাহাত পিতার নাম: জয়দেব মাহাত বাড়ির নং : n0052 বয়স : 33 লিঙ্গ : পুরুষ	ফটো উপলব্ধ
256	WB/35/243/378189	নাম : সাবিত্রী মাহাত স্বামীর নাম: জয়দেব মাহাত বাড়ির নং : n0052 বয়স : 67 লিঙ্গ : মহিলা	ফটো উপলব্ধ	257	WB/35/243/378085	নাম : জয়দেব মাহাত পিতার নাম: শশী মাহাত বাড়ির নং : n0052 বয়স : 74 লিঙ্গ : পুরুষ	ফটো উপলব্ধ	258	FXP2344331	নাম : মঞ্জুরানী মাহাত স্বামীর নাম: বসন্ত মাহাত বাড়ির নং : n0051 বয়স : 52 লিঙ্গ : মহিলা	ফটো উপলব্ধ
259	WB/35/243/378108	নাম : সন্তা মাহাত স্বামীর নাম: নিশাকর মাহাত বাড়ির নং : n0051 বয়স : 74 লিঙ্গ : মহিলা	ফটো উপলব্ধ	260	WB/35/243/378292	নাম : শিবানী মাহাত স্বামীর নাম: ভাস্কর মাহাত বাড়ির নং : n0050 বয়স : 57 লিঙ্গ : মহিলা	ফটো উপলব্ধ	261	XWI1413863	নাম : সোমা মাহাত স্বামীর নাম: অসিত কুমার মাহাত বাড়ির নং : n0049 বয়স : 40 লিঙ্গ : মহিলা	ফটো উপলব্ধ
262	WB/35/243/378132	নাম : ভাস্কর মাহাত পিতার নাম: রাজেন্দ্র মাহাত বাড়ির নং : n0049 বয়স : 60 লিঙ্গ : পুরুষ	ফটো উপলব্ধ	263	FXP2344315	নাম : অসিতকুমার মাহাত পিতার নাম: দিবাকর মাহাত বাড়ির নং : n0049 বয়স : 45 লিঙ্গ : পুরুষ	ফটো উপলব্ধ	264	XWI0008631	নাম : রুপালি মাহাত স্বামীর নাম: প্রদীপ কুমার মাহাত বাড়ির নং : n0049 বয়স : 42 লিঙ্গ : মহিলা	ফটো উপলব্ধ
265	FXP2344307	নাম : প্রদীপ কুমার মাহাত পিতার নাম: দিবাকর মাহাত বাড়ির নং : n0049 বয়স : 51 লিঙ্গ : পুরুষ	ফটো উপলব্ধ	266	WB/35/243/378215	নাম : দিবাকর মাহাত পিতার নাম: রাজেন্দ্রনাথ মাহাত বাড়ির নং : n0049 বয়স : 80 লিঙ্গ : পুরুষ	ফটো উপলব্ধ	267	XWI1518679	নাম : সহদেব মাহাত পিতার নাম: মোহন চন্দ্র মাহাত বাড়ির নং : n0048 বয়স : 41 লিঙ্গ : পুরুষ	ফটো উপলব্ধ
268	WB/35/243/378220	নাম : নকুলচন্দ্র মাহাত পিতার নাম: মোহনচন্দ্র মাহাত বাড়ির নং : n0048 বয়স : 58 লিঙ্গ : পুরুষ	ফটো উপলব্ধ	269	XWI1313550	নাম : নীলীমা মাহাত স্বামীর নাম: অমৃত মাহাত বাড়ির নং : n0047 বয়স : 32 লিঙ্গ : মহিলা	ফটো উপলব্ধ	270	XWI0007880	নাম : অমৃত মাহাত পিতার নাম: পতিগাল মাহাত বাড়ির নং : n0047 বয়স : 39 লিঙ্গ : পুরুষ	ফটো উপলব্ধ



271	XWI1002435	নাম : ছবি মাহাত স্বামীর নাম: সমীর কুমার মাহাত বাড়ির নং : n0047 বয়স : 35 লিঙ্গ : মহিলা	ফটো উপলব্ধ	272	FXP2344554	নাম : সমীর কুমার মাহাত পিতার নাম: পতিলাল মাহাত বাড়ির নং : n0047 বয়স : 40 লিঙ্গ : পুরুষ	ফটো উপলব্ধ	273	XWI2411478	নাম : অঞ্জনা মাহাত স্বামীর নাম: পতিলাল মাহাত বাড়ির নং : n0047 বয়স : 61 লিঙ্গ : মহিলা	ফটো উপলব্ধ
274	XWI2411791	নাম : পতিলাল মাহাত পিতার নাম: অমল্য মাহাত বাড়ির নং : n0047 বয়স : 61 লিঙ্গ : পুরুষ	ফটো উপলব্ধ	275	XWI1313493	নাম : বিশুজিৎ মাহাত পিতার নাম: রসরাজ মাহাত বাড়ির নং : n0046 বয়স : 33 লিঙ্গ : পুরুষ	ফটো উপলব্ধ	276	XWI1002278	নাম : ছায়া মাহাত স্বামীর নাম: বাসুদেব মাহাত বাড়ির নং : n0046 বয়স : 38 লিঙ্গ : মহিলা	ফটো উপলব্ধ
277	FXP1963081	নাম : বাসুদেব মাহাত পিতার নাম: রসরাজ মাহাত বাড়ির নং : n0046 বয়স : 44 লিঙ্গ : পুরুষ	ফটো উপলব্ধ	278	WB/35/243/378286	নাম : দুলালী মাহাত স্বামীর নাম: রসরাজ মাহাত বাড়ির নং : n0046 বয়স : 69 লিঙ্গ : মহিলা	ফটো উপলব্ধ	279	WB/35/243/378049	নাম : রসরাজ মাহাত পিতার নাম: অরুণচন্দ্র মাহাত বাড়ির নং : n0046 বয়স : 71 লিঙ্গ : পুরুষ	ফটো উপলব্ধ
280	XWI1413947	নাম : শান্তিরাম মাহাত পিতার নাম: গোপাল চন্দ্র মাহাত বাড়ির নং : n0045 বয়স : 31 লিঙ্গ : পুরুষ	ফটো উপলব্ধ	281	FXP2344265	নাম : জ্যোৎস্না মাহাত স্বামীর নাম: যুধিষ্ঠির মাহাত বাড়ির নং : n0045 বয়স : 52 লিঙ্গ : মহিলা	ফটো উপলব্ধ	282	FXP2344257	নাম : যুধিষ্ঠির মাহাত পিতার নাম: ঠাকুরদাস মাহাত বাড়ির নং : n0045 বয়স : 65 লিঙ্গ : পুরুষ	ফটো উপলব্ধ
283	XWI0008367	নাম : পূর্ণিমা মাহাত পিতার নাম: গোপাল চন্দ্র মাহাত বাড়ির নং : n0044 বয়স : 38 লিঙ্গ : মহিলা	ফটো উপলব্ধ	284	WB/35/243/378222	নাম : গোপালচন্দ্র মাহাত পিতার নাম: ছুট্ট মাহাত বাড়ির নং : n0044 বয়স : 72 লিঙ্গ : পুরুষ	ফটো উপলব্ধ	285	WB/35/243/378201	নাম : পুরী মাহাত স্বামীর নাম: গোবর্ধন মাহাত বাড়ির নং : n0043 বয়স : 66 লিঙ্গ : মহিলা	ফটো উপলব্ধ
286	FXP1963297	নাম : বিকাশ চন্দ্র মাহাত পিতার নাম: বৈদ্যনাথ মাহাত বাড়ির নং : n0042 বয়স : 42 লিঙ্গ : পুরুষ	ফটো উপলব্ধ	287	WB/35/243/378254	নাম : উর্মিলারানী মাহাত স্বামীর নাম: প্রভাসচন্দ্র মাহাত বাড়ির নং : n0042 বয়স : 52 লিঙ্গ : মহিলা	ফটো উপলব্ধ	288	XWI2408664	নাম : প্রভাস চন্দ্র মাহাত পিতার নাম: বৈদ্যনাথ মাহাত বাড়ির নং : n0042 বয়স : 62 লিঙ্গ : পুরুষ	ফটো উপলব্ধ
289	WB/35/243/378253	নাম : বেহলা মাহাত স্বামীর নাম: বৈদ্যনাথ মাহাত বাড়ির নং : n0042 বয়স : 83 লিঙ্গ : মহিলা	ফটো উপলব্ধ	290	WB/35/243/378267	নাম : বৈদ্যনাথ মাহাত পিতার নাম: সুরেন্দ্র মাহাত বাড়ির নং : n0042 বয়স : 85 লিঙ্গ : পুরুষ	ফটো উপলব্ধ	291	XWI1233618	নাম : দেবশীষ মাহাত পিতার নাম: অনীল চন্দ্র মাহাত বাড়ির নং : n0041 বয়স : 34 লিঙ্গ : পুরুষ	ফটো উপলব্ধ
292	WB/35/243/378001	নাম : গন্ধেশ্বর মাহাত পিতার নাম: শশী ভূষণ মাহাত বাড়ির নং : n0111 বয়স : 66 লিঙ্গ : পুরুষ	ফটো উপলব্ধ	293	XWI1911197	নাম : মানসী মাহাত স্বামীর নাম: সুদর্শন মাহাত বাড়ির নং : n0109 বয়স : 46 লিঙ্গ : মহিলা	ফটো উপলব্ধ	294	XWI0822338	নাম : সন্দীপ মাহাত পিতার নাম: হরলাল মাহাত বাড়ির নং : n0072 বয়স : 35 লিঙ্গ : পুরুষ	ফটো উপলব্ধ
295	WB/35/243/378155	নাম : যমুনা মাহাত স্বামীর নাম: হরলাল মাহাত বাড়ির নং : n0072 বয়স : 70 লিঙ্গ : মহিলা	ফটো উপলব্ধ	296	WB/35/243/378125	নাম : হরলাল মাহাত পিতার নাম: মাহিন্দ্রি মাহাত বাড়ির নং : n0072 বয়স : 74 লিঙ্গ : পুরুষ	ফটো উপলব্ধ	297	FXP2463479	নাম : প্রদীপ কুমার মাহাত পিতার নাম: খগেন্দ্রনাথ মাহাত বাড়ির নং : n0071 বয়স : 38 লিঙ্গ : পুরুষ	ফটো উপলব্ধ
298	WB/35/243/378154	নাম : চনা মাহাত স্বামীর নাম: খগেন্দ্র মাহাত বাড়ির নং : n0071 বয়স : 74 লিঙ্গ : মহিলা	ফটো উপলব্ধ	299	WB/35/243/378089	নাম : খগেন্দ্র মাহাত পিতার নাম: মাহিন্দ্রি মাহাত বাড়ির নং : n0071 বয়স : 79 লিঙ্গ : পুরুষ	ফটো উপলব্ধ	300	XWI2411767	নাম : সাবিত্রী মাহাত স্বামীর নাম: চিত্ত মাহাত বাড়ির নং : গ্রাম-ফুফুন্দী বয়স : 58 লিঙ্গ : মহিলা	ফটো উপলব্ধ



301 নাম : চিত্ত মাহাত পিতার নাম: পশুপতি মাহাত বাড়ির নং : গ্রাম-ফুফুন্দী বয়স : 61 লিঙ্গ : পুরুষ	XWI2411775 ফটো উপলব্ধ	302 নাম : ফুলমনি মাহাত স্বামীর নাম: সুফলচন্দ্র মাহাত বাড়ির নং : n0069 বয়স : 56 লিঙ্গ : মহিলা	WB/35/243/378289 ফটো উপলব্ধ	303 নাম : সুফলচন্দ্র মাহাত পিতার নাম: রাসু মাহাত বাড়ির নং : n0069 বয়স : 63 লিঙ্গ : পুরুষ	WB/35/243/378058 ফটো উপলব্ধ
304 নাম : মীরা মাহাত স্বামীর নাম: বিজয় কুমার মাহাত বাড়ির নং : n0055 বয়স : 28 লিঙ্গ : মহিলা	XWI1593268 ফটো উপলব্ধ	305 নাম : মল্লিকা মাহাত পিতার নাম: কাঁদন চন্দ্র মাহাত বাড়ির নং : n0052 বয়স : 29 লিঙ্গ : মহিলা	XWI1593250 ফটো উপলব্ধ	306 নাম : অনিমেষ্ মাহাত পিতার নাম: ভাস্কর মাহাত বাড়ির নং : n0049 বয়স : 32 লিঙ্গ : পুরুষ	XWI1139518 ফটো উপলব্ধ
307 নাম : দীনেশ মাহাত পিতার নাম: ভাস্কর মাহাত বাড়ির নং : n0049 বয়স : 28 লিঙ্গ : পুরুষ	XWI1593177 ফটো উপলব্ধ	308 নাম : মনীষা মাহাত পিতার নাম: প্রদীপ মাহাত বাড়ির নং : এন0049 বয়স : 20 লিঙ্গ : মহিলা	XWI2328441 ফটো উপলব্ধ	309 নাম : অর্পিতা মাহাত পিতার নাম: অশোক কুমার মাহাত বাড়ির নং : এন0110 বয়স : 25 লিঙ্গ : মহিলা	XWI1888718 ফটো উপলব্ধ
310 নাম : জাহ্নবী মাহাত স্বামীর নাম: সন্দীপ মাহাত বাড়ির নং : এন0054 বয়স : 29 লিঙ্গ : মহিলা	XWI1889161 ফটো উপলব্ধ	311 নাম : রেখা মাহাত স্বামীর নাম: শ্রীনিবাস মাহাত বাড়ির নং : n0022 বয়স : 29 লিঙ্গ : মহিলা	XWI1593227 ফটো উপলব্ধ	312 নাম : সুদর্শন মাহাত পিতার নাম: হলধর মাহাত বাড়ির নং : n0030 বয়স : 51 লিঙ্গ : পুরুষ	XWI1911205 ফটো উপলব্ধ
313 নাম : মীরা মাহাত স্বামীর নাম: নকুল চন্দ্র মাহাত বাড়ির নং : এন0048 বয়স : 28 লিঙ্গ : মহিলা	XWI1890409 ফটো উপলব্ধ	314 নাম : সুমিত্রা মাহাত স্বামীর নাম: রঞ্জিত কুমার মাহাত বাড়ির নং : এন0052 বয়স : 29 লিঙ্গ : মহিলা	XWI1891720 ফটো উপলব্ধ	315 নাম : অষ্টমী মাহাত স্বামীর নাম: সন্দীপ মাহাত বাড়ির নং : n0072 বয়স : 30 লিঙ্গ : মহিলা	XWI1593144 ফটো উপলব্ধ
316 নাম : পরিতীতা মাহাত পিতার নাম: হরলাল মাহাত বাড়ির নং : এন0072 বয়স : 25 লিঙ্গ : পুরুষ	XWI1891787 ফটো উপলব্ধ	317 নাম : শকুন্তলা মাহাত স্বামীর নাম: সহদেব মাহাত বাড়ির নং : n0048 বয়স : 30 লিঙ্গ : মহিলা	XWI1902204 ফটো উপলব্ধ	318 নাম : সম্পূর্ণ মাহাত স্বামীর নাম: কৃষ্ণপদ মাহাত বাড়ির নং : n0067 বয়স : 66 লিঙ্গ : মহিলা	XWI1929843 ফটো উপলব্ধ
319 নাম : মালতী মাহাত স্বামীর নাম: গোপালচন্দ্র মাহাত বাড়ির নং : n0044 বয়স : 55 লিঙ্গ : মহিলা	WB/35/243/378325 ফটো উপলব্ধ	320 নাম : সৌরভ মাহাত পিতার নাম: বসন্ত মাহাত বাড়ির নং : এন0051 বয়স : 25 লিঙ্গ : পুরুষ	XWI1888692 ফটো উপলব্ধ	321 নাম : চায়না মাহাত পিতার নাম: জয়দেব মাহাত বাড়ির নং : n0052 বয়স : 30 লিঙ্গ : মহিলা	XWI1738574 ফটো উপলব্ধ
322 নাম : রঞ্জিত কুমার মাহাত পিতার নাম: গন্ধেশ্বর মাহাত বাড়ির নং : n0052 বয়স : 34 লিঙ্গ : পুরুষ	XWI1002260 ফটো উপলব্ধ	323 নাম : পৌঁউরহর মাহাত পিতার নাম: উপেন্দ্রনাথ মাহাত বাড়ির নং : n0057 বয়স : 69 লিঙ্গ : পুরুষ	XWI1934827 ফটো উপলব্ধ	324 নাম : বসন্ত টুডু পিতার নাম: পঞ্চানন টুডু বাড়ির নং : n0066 বয়স : 34 লিঙ্গ : পুরুষ	XWI1002229 ফটো উপলব্ধ
325 নাম : প্রমিলা মাহাত স্বামীর নাম: দ্বিজপদ মাহাত বাড়ির নং : n0067 বয়স : 69 লিঙ্গ : মহিলা	WB/35/243/378010 ফটো উপলব্ধ	326 নাম : সুদর্শন মাহাত পিতার নাম: দ্বিজপদ মাহাত বাড়ির নং : 0000 বয়স : 47 লিঙ্গ : পুরুষ	FXP1414762 ফটো উপলব্ধ	327 নাম : ময়না মাহাত স্বামীর নাম: সুদর্শন মাহাত বাড়ির নং : n0067 বয়স : 38 লিঙ্গ : মহিলা	XWI0008235 ফটো উপলব্ধ
328 নাম : রীতা মাহাত পিতার নাম: কৃষ্ণপদ মাহাত বাড়ির নং : n0067 বয়স : 33 লিঙ্গ : মহিলা	XWI1233592 ফটো উপলব্ধ	329 নাম : সুভাষ মাহাত পিতার নাম: হুদিরাম মাহাত বাড়ির নং : n0067 বয়স : 66 লিঙ্গ : পুরুষ	WB/35/243/378104 ফটো উপলব্ধ	330 নাম : শুশীলা মাহাত স্বামীর নাম: উপেন্দ্রনাথ মাহাত বাড়ির নং : n0068 বয়স : 81 লিঙ্গ : মহিলা	WB/35/243/378100 ফটো উপলব্ধ

331	XWI0822270	নাম : আল্লা মাহাত পিতার নাম: অপিন্দ মাহাত বাড়ির নং : n0068 বয়স : 37 লিঙ্গ : মহিলা	ফটো উপলব্ধ	332	XWI0822262	নাম : পূর্ণচন্দ্র মাহাত পিতার নাম: অপিন্দ মাহাত বাড়ির নং : n0068 বয়স : 36 লিঙ্গ : পুরুষ	ফটো উপলব্ধ	333	XWI1002203	নাম : পুষ্প মাহাত স্বামীর নাম: পূর্ণচন্দ্র মাহাত বাড়ির নং : n0068 বয়স : 35 লিঙ্গ : মহিলা	ফটো উপলব্ধ
334	XWI1975507	নাম : সূতপা মাহাত পিতার নাম: দিলীপ মাহাত বাড়ির নং : N000 বয়স : 24 লিঙ্গ : মহিলা	ফটো উপলব্ধ	335	XWI1413871	নাম : বেলা মাহাত স্বামীর নাম: অরুণ মাহাত বাড়ির নং : n0066 বয়স : 35 লিঙ্গ : মহিলা	ফটো উপলব্ধ	336	XWI2227544	নাম : সুমিনী হেমব্রম পিতার নাম: সুলিল কুমার হেমব্রম বাড়ির নং : এন00 বয়স : 21 লিঙ্গ : মহিলা	ফটো উপলব্ধ
337	XWI2227676	নাম : শর্মিলা হেমব্রম পিতার নাম: কৃষ্ণ পদ হেমব্রম বাড়ির নং : এন00 বয়স : 21 লিঙ্গ : মহিলা	ফটো উপলব্ধ	338	XWI2227684	নাম : বিশ্বনাথ হেমব্রম পিতার নাম: শ্রীকান্ত হেমব্রম বাড়ির নং : এন00 বয়স : 21 লিঙ্গ : পুরুষ	ফটো উপলব্ধ	339	XWI2227403	নাম : সাবিত্রী সরেন পিতার নাম: রবি সরেন বাড়ির নং : এন00 বয়স : 22 লিঙ্গ : মহিলা	ফটো উপলব্ধ
340	XWI2139178	নাম : অরুণ কুমার মাহাত পিতার নাম: শিবরাম মাহাত বাড়ির নং : এন0025 বয়স : 23 লিঙ্গ : পুরুষ	ফটো উপলব্ধ	341	XWI2139194	নাম : নমিতা মাহাত পিতার নাম: হেমন্ত মাহাত বাড়ির নং : এন0025 বয়স : 23 লিঙ্গ : মহিলা	ফটো উপলব্ধ	342	XWI2124667	নাম : সব্যসাচী মাহাত পিতার নাম: সুষ্টিধর মাহাত বাড়ির নং : এন0065 বয়স : 23 লিঙ্গ : পুরুষ	ফটো উপলব্ধ
343	XWI2183531	নাম : অশোক কুমার মাহাত পিতার নাম: সদানন্দ মাহাত বাড়ির নং : n0110 বয়স : 57 লিঙ্গ : পুরুষ	ফটো উপলব্ধ	344	XWI2227718	নাম : গোলপী হাঁসদা সরেন স্বামীর নাম: গঙ্গাধর সরেন বাড়ির নং : এন00 বয়স : 21 লিঙ্গ : মহিলা	ফটো উপলব্ধ	345	XWI2258564	নাম : লক্ষ্মণ মাহাত পিতার নাম: অসিত মাহাত বাড়ির নং : নং00 বয়স : 21 লিঙ্গ : পুরুষ	ফটো উপলব্ধ
346	XWI2258572	নাম : পূর্ণিমা মাহাত স্বামীর নাম: শান্তিরাম মাহাত বাড়ির নং : এন00 বয়স : 22 লিঙ্গ : মহিলা	ফটো উপলব্ধ	347	XWI2258531	নাম : আনন্দ টুডু পিতার নাম: ঔইয়ামুনী টুডু বাড়ির নং : নং00 বয়স : 21 লিঙ্গ : পুরুষ	ফটো উপলব্ধ	348	XWI2265007	নাম : সুবীন সিংহ পিতার নাম: বিধুভূষণ সিংহ বাড়ির নং : এন00 বয়স : 57 লিঙ্গ : পুরুষ	ফটো উপলব্ধ
349	XWI1413913	নাম : মনোজ মাহাত পিতার নাম: প্রভাস চন্দ্র মাহাত বাড়ির নং : n0044 বয়স : 30 লিঙ্গ : পুরুষ	ফটো উপলব্ধ	350	XWI1810472	নাম : বুলরানী মাহাত স্বামীর নাম: বিষ্ণুচরন মাহাত বাড়ির নং : n0118 বয়স : 39 লিঙ্গ : মহিলা	ফটো উপলব্ধ	351	XWI1810480	নাম : জগদীশ মাহাত পিতার নাম: কাঁদন মাহাত বাড়ির নং : n0052 বয়স : 26 লিঙ্গ : পুরুষ	ফটো উপলব্ধ
352	XWI1788975	নাম : সুধমা মাহাত স্বামীর নাম: ধনঞ্জয় মাহাত বাড়ির নং : n0030 বয়স : 27 লিঙ্গ : মহিলা	ফটো উপলব্ধ	353	XWI1810449	নাম : মন্দিরা মাহাত স্বামীর নাম: সুদীপ কুমার মাহাত বাড়ির নং : n0054 বয়স : 30 লিঙ্গ : মহিলা	ফটো উপলব্ধ	354	XWI1810456	নাম : রেখা মাহাত স্বামীর নাম: বিশ্বজিত মাহাত বাড়ির নং : n0046 বয়স : 29 লিঙ্গ : মহিলা	ফটো উপলব্ধ
355	XWI1413905	নাম : মিতুন মাহাত পিতার নাম: কৃষ্ণপদ মাহাত বাড়ির নং : n0067 বয়স : 31 লিঙ্গ : পুরুষ	ফটো উপলব্ধ	356	XWI2029080	নাম : কার্তিক কুমার মাহাত পিতার নাম: ভজহরি মাহাত বাড়ির নং : n0057 বয়স : 54 লিঙ্গ : পুরুষ	ফটো উপলব্ধ	357	XWI1899145	নাম : রেণুকা মাহাত পিতার নাম: যুধিষ্ঠির মাহাত বাড়ির নং : এন0045 বয়স : 25 লিঙ্গ : মহিলা	ফটো উপলব্ধ
358	XWI1975457	নাম : সোনালী মাহাত স্বামীর নাম: সত্যজীত মাহাত বাড়ির নং : N000 বয়স : 30 লিঙ্গ : মহিলা	ফটো উপলব্ধ	359	XWI2089571	নাম : রুপা মাহাত স্বামীর নাম: অভিষেক মাহাত বাড়ির নং : এন0053 বয়স : 23 লিঙ্গ : মহিলা	ফটো উপলব্ধ	360	XWI2125185	নাম : অজয় মাহাত পিতার নাম: দিলীপ মাহাত বাড়ির নং : এন0054 বয়স : 22 লিঙ্গ : পুরুষ	ফটো উপলব্ধ



361 নাম : রাহুল মাহাত পিতার নাম: দিলীপ মাহাত বাড়ির নং : এন0052 বয়স : 22 লিঙ্গ : পুরুষ	XWI2125201 ফটো উপলব্ধ	362 নাম : শান্তনু মাহাত পিতার নাম: প্রফুল্ল চন্দ্র মাহাত বাড়ির নং : এন0052 বয়স : 22 লিঙ্গ : পুরুষ	XWI2125219 ফটো উপলব্ধ	363 নাম : পল্লবি মাহাত পিতার নাম: বিভিষন মাহাত বাড়ির নং : এন0066 বয়স : 22 লিঙ্গ : মহিলা	XWI2125227 ফটো উপলব্ধ
364 নাম : পদ্মাবতী মাহাত পিতার নাম: মলুক চাঁদ মাহাত বাড়ির নং : এন0027 বয়স : 29 লিঙ্গ : মহিলা	WIT1912633 ফটো উপলব্ধ	365 নাম : শ্যামল কুমার মাহাত পিতার নাম: তারাপদ মাহাত বাড়ির নং : n0027 বয়স : 45 লিঙ্গ : পুরুষ	FXP1172832 ফটো উপলব্ধ	366 নাম : বরন মাহাত পিতার নাম: নিমাই মাহাত বাড়ির নং : এন00 বয়স : 35 লিঙ্গ : পুরুষ	XWI0008029 ফটো উপলব্ধ
367 নাম : টিঙ্ক মাহাত স্বামীর নাম: প্রদীপ কুমার মাহাত বাড়ির নং : n0071 বয়স : 29 লিঙ্গ : মহিলা	XWI1413822 ফটো উপলব্ধ	368 নাম : শান্ত মাহাত স্বামীর নাম: বিভিষন মাহাত বাড়ির নং : n0066 বয়স : 43 লিঙ্গ : মহিলা	FXP2344166 ফটো উপলব্ধ	369 নাম : মনোজ মাহাত পিতার নাম: গোপাল চন্দ্র মাহাত বাড়ির নং : n0044 বয়স : 28 লিঙ্গ : পুরুষ	XWI1593201 ফটো উপলব্ধ
370 নাম : অখিল মাহাত পিতার নাম: প্রভাস চন্দ্র মাহাত বাড়ির নং : n0042 বয়স : 26 লিঙ্গ : পুরুষ	XWI1810316 ফটো উপলব্ধ	371 নাম : সুজয় মাহাত পিতার নাম: দিলীপ মাহাত বাড়ির নং : n0054 বয়স : 26 লিঙ্গ : পুরুষ	XWI1810324 ফটো উপলব্ধ	372 নাম : শচীন মাহাত পিতার নাম: বসন্ত মাহাত বাড়ির নং : n0051 বয়স : 27 লিঙ্গ : পুরুষ	XWI1810332 ফটো উপলব্ধ
373 নাম : বর্নালী মাহাত স্বামীর নাম: প্রফুল্ল চন্দ্র মাহাত বাড়ির নং : n0052 বয়স : 38 লিঙ্গ : মহিলা	FXP2344216 ফটো উপলব্ধ	374 নাম : কাজল মাহাত স্বামীর নাম: তপন মাহাত বাড়ির নং : n0116 বয়স : 30 লিঙ্গ : মহিলা	XWI1450766 ফটো উপলব্ধ	375 নাম : প্রফুল্ল চন্দ্র মাহাত পিতার নাম: গন্ধেশ্বর মাহাত বাড়ির নং : n0052 বয়স : 48 লিঙ্গ : পুরুষ	FXP1400084 ফটো উপলব্ধ
376 নাম : জয়ন্তী মাহাত স্বামীর নাম: শক্তিপদ মাহাত বাড়ির নং : n0065 বয়স : 52 লিঙ্গ : মহিলা	WB/35/243/378346 ফটো উপলব্ধ	377 নাম : অতিশ মাহাত পিতার নাম: শক্তিপদ মাহাত বাড়ির নং : এন0065 বয়স : 20 লিঙ্গ : পুরুষ	XWI2302966 ফটো উপলব্ধ	378 নাম : মঞ্জু মাহাত স্বামীর নাম: প্রফুল্ল কুমার মাহাত বাড়ির নং : n0043 বয়স : 40 লিঙ্গ : মহিলা	FXP2325389 ফটো উপলব্ধ
379 নাম : কমলা কান্ত মাহাত পিতার নাম: কান্তিক মাহাত বাড়ির নং : N000 বয়স : 27 লিঙ্গ : পুরুষ	XWI1975499 ফটো উপলব্ধ	380 নাম : অমিতা মাহাত পিতার নাম: দুলাল চন্দ্র মাহাত বাড়ির নং : এন0026 বয়স : 23 লিঙ্গ : মহিলা	XWI2094043 ফটো উপলব্ধ	381 নাম : শিবানী মাহাত পিতার নাম: ছোটলাল মাহাত বাড়ির নং : n0003 বয়স : 36 লিঙ্গ : মহিলা	XWI1139492 ফটো উপলব্ধ
382 নাম : সুভাষ মাহাত পিতার নাম: গোলকবিহারী মাহাত বাড়ির নং : n0022 বয়স : 63 লিঙ্গ : পুরুষ	WB/35/243/378166 ফটো উপলব্ধ	383 নাম : চম্পা মাহাত স্বামীর নাম: সুভাষ মাহাত বাড়ির নং : n0022 বয়স : 57 লিঙ্গ : মহিলা	WB/35/243/378305 ফটো উপলব্ধ	384 নাম : নির্মল মাহাত পিতার নাম: গোলকবিহারী মাহাত বাড়ির নং : n0022 বয়স : 54 লিঙ্গ : পুরুষ	WB/35/243/378133 ফটো উপলব্ধ
385 নাম : কম্পনা মাহাত স্বামীর নাম: নির্মল মাহাত বাড়ির নং : n0022 বয়স : 40 লিঙ্গ : মহিলা	XWI0008482 ফটো উপলব্ধ	386 নাম : শ্রীনিবাস মাহাত পিতার নাম: গোলক বিহারী মাহাত বাড়ির নং : n0022 বয়স : 46 লিঙ্গ : পুরুষ	FXP1963172 ফটো উপলব্ধ	387 নাম : বিবেক কুমার মাহাত পিতার নাম: মনোহর মাহাত বাড়ির নং : n0022 বয়স : 34 লিঙ্গ : পুরুষ	XWI1139500 ফটো উপলব্ধ
388 নাম : হরলাল মাহাত পিতার নাম: সুরেন্দ্র মাহাত বাড়ির নং : n0023 বয়স : 79 লিঙ্গ : পুরুষ	WB/35/243/378247 ফটো উপলব্ধ	389 নাম : রানী মাহাত মায়ের নাম: হরলাল মাহাত বাড়ির নং : n0023 বয়স : 74 লিঙ্গ : মহিলা	WB/35/243/378229 ফটো উপলব্ধ	390 নাম : বিধানচন্দ্র মাহাত পিতার নাম: হরলাল মাহাত বাড়ির নং : n0023 বয়স : 58 লিঙ্গ : পুরুষ	WB/35/243/378142 ফটো উপলব্ধ



391	XWI0008789	ফটো উপলব্ধ	392	WB/35/243/378024	ফটো উপলব্ধ	393	WB/35/243/378308	ফটো উপলব্ধ
নাম : চিত্তরঞ্জন মাহাত পিতার নাম: হরলাল মাহাত বাড়ির নং : n0023 বয়স : 39 লিঙ্গ : পুরুষ			নাম : প্রেমচাঁদ মাহাত পিতার নাম: সুরেন্দ্রনাথ মাহাত বাড়ির নং : n0023 বয়স : 68 লিঙ্গ : পুরুষ			নাম : সরলা মাহাত স্বামীর নাম: প্রেমচাঁদ মাহাত বাড়ির নং : n0023 বয়স : 63 লিঙ্গ : মহিলা		
394	XWI1002252	ফটো উপলব্ধ	395	WB/35/243/378022	ফটো উপলব্ধ	396	XWI1002526	ফটো উপলব্ধ
নাম : শেফালী মাহাত পিতার নাম: প্রেমচাঁদ মাহাত বাড়ির নং : n0023 বয়স : 35 লিঙ্গ : মহিলা			নাম : শঙ্কর মাহাত পিতার নাম: সুরেন্দ্রনাথ মাহাত বাড়ির নং : n0023 বয়স : 57 লিঙ্গ : পুরুষ			নাম : মঞ্জুরানী মাহাত স্বামীর নাম: বিধান চন্দ্র মাহাত বাড়ির নং : n0023 বয়স : 39 লিঙ্গ : মহিলা		
397	XWI1413939	ফটো উপলব্ধ	398	WB/35/243/378303	ফটো উপলব্ধ	399	XWI2277846	ফটো উপলব্ধ
নাম : আশিস মাহাত পিতার নাম: অনিল বরন মাহাত বাড়ির নং : n0024 বয়স : 30 লিঙ্গ : পুরুষ			নাম : অজিতপ্রসাদ মাহাত পিতার নাম: চন্দ্রকান্ত মাহাত বাড়ির নং : n0025 বয়স : 77 লিঙ্গ : পুরুষ			নাম : শুভজিৎ মাহাত পিতার নাম: শান্ত মাহাত বাড়ির নং : এন000 বয়স : 21 লিঙ্গ : পুরুষ		
400	XWI2277861	ফটো উপলব্ধ	401	WB/35/243/378306	ফটো উপলব্ধ	402	FXP1399799	ফটো উপলব্ধ
নাম : দেবজিৎ মাহাত পিতার নাম: সুদর্শন মাহাত বাড়ির নং : এন000 বয়স : 20 লিঙ্গ : পুরুষ			নাম : সাধনা মাহাত স্বামীর নাম: অজিতপ্রসাদ মাহাত বাড়ির নং : n0025 বয়স : 73 লিঙ্গ : মহিলা			নাম : শিবরাম মাহাত পিতার নাম: অজিত মাহাত বাড়ির নং : n0025 বয়স : 54 লিঙ্গ : পুরুষ		
403	FXP2344547	ফটো উপলব্ধ	404	XWI0007807	ফটো উপলব্ধ	405	FXP0597492	ফটো উপলব্ধ
নাম : জবারানী মাহাত স্বামীর নাম: শিবরাম মাহাত বাড়ির নং : n0025 বয়স : 41 লিঙ্গ : মহিলা			নাম : সুখদেব পিতার নাম: অজিত মাহাত বাড়ির নং : n0025 বয়স : 36 লিঙ্গ : পুরুষ			নাম : দুলালচন্দ্র মাহাত পিতার নাম: চন্দ্রকান্ত মাহাত বাড়ির নং : n0026 বয়স : 63 লিঙ্গ : পুরুষ		
406	XWI1926534	ফটো উপলব্ধ	407	FXP2344141	ফটো উপলব্ধ	408	FXP2344158	ফটো উপলব্ধ
নাম : অলকা মাহাত স্বামীর নাম: দুলালচন্দ্র মাহাত বাড়ির নং : n0026 বয়স : 59 লিঙ্গ : মহিলা			নাম : অসিত মাহাত পিতার নাম: চন্দ্রকান্ত মাহাত বাড়ির নং : n0026 বয়স : 49 লিঙ্গ : পুরুষ			নাম : শিবানী মাহাত স্বামীর নাম: অসিত মাহাত বাড়ির নং : n0026 বয়স : 39 লিঙ্গ : মহিলা		
409	WB/35/243/378050	ফটো উপলব্ধ	410	WB/35/243/378284	ফটো উপলব্ধ	411	XWI1233600	ফটো উপলব্ধ
নাম : তারাপদ মাহাত পিতার নাম: জগন্নাথ মাহাত বাড়ির নং : n0027 বয়স : 66 লিঙ্গ : পুরুষ			নাম : সুমিত্রা মাহাত স্বামীর নাম: তারাপদ মাহাত বাড়ির নং : n0027 বয়স : 61 লিঙ্গ : মহিলা			নাম : বাসন্তী মাহাত স্বামীর নাম: শ্যামল কুমার মাহাত বাড়ির নং : n0027 বয়স : 32 লিঙ্গ : মহিলা		
412	FXP1963230	ফটো উপলব্ধ	413	XWI1936178	ফটো উপলব্ধ	414	XWI0854927	ফটো উপলব্ধ
নাম : অমরচন্দ্র মাহাত পিতার নাম: তারাপদ মাহাত বাড়ির নং : n0027 বয়স : 42 লিঙ্গ : পুরুষ			নাম : প্রথমী মাহাত স্বামীর নাম: ভীমসেন মাহাত বাড়ির নং : n0028 বয়স : 70 লিঙ্গ : মহিলা			নাম : সঞ্জয় কুমার মাহাত পিতার নাম: ভীমসেন মাহাত বাড়ির নং : n0028 বয়স : 38 লিঙ্গ : পুরুষ		
415	WB/35/243/378004	ফটো উপলব্ধ	416	WB/35/243/378283	ফটো উপলব্ধ	417	FXP2344299	ফটো উপলব্ধ
নাম : নির্মলকুমার মাহাত পিতার নাম: জগন্নাথ মাহাত বাড়ির নং : n0029 বয়স : 68 লিঙ্গ : পুরুষ			নাম : নিয়তী মাহাত স্বামীর নাম: নির্মলকুমার মাহাত বাড়ির নং : n0029 বয়স : 65 লিঙ্গ : মহিলা			নাম : বিষ্ণুচরন মাহাত পিতার নাম: নির্মল কুমার মাহাত বাড়ির নং : n0029 বয়স : 44 লিঙ্গ : পুরুষ		
418	FXP2344570	ফটো উপলব্ধ	419	XWI1002443	ফটো উপলব্ধ	420	XWI1911189	ফটো উপলব্ধ
নাম : তপন কুমার মাহাত পিতার নাম: নির্মল কুমার মাহাত বাড়ির নং : n0029 বয়স : 40 লিঙ্গ : পুরুষ			নাম : রেনুকা মাহাত স্বামীর নাম: তপন কুমার মাহাত বাড়ির নং : n0029 বয়স : 41 লিঙ্গ : মহিলা			নাম : হলধর মাহাত পিতার নাম: বলরাম মাহাত বাড়ির নং : n0030 বয়স : 70 লিঙ্গ : পুরুষ		



421	WB/35/243/378015	নাম : মালতী মাহাত মায়ের নাম: হলধর মাহাত বাড়ির নং : n0030 বয়স : 67 লিঙ্গ : মহিলা	ফটো উপলব্ধ	422	XWI1139450	নাম : জগদীশ মাহাত পিতার নাম: হলধর মাহাত বাড়ির নং : n0030 বয়স : 44 লিঙ্গ : পুরুষ	ফটো উপলব্ধ	423	FXP2344588	নাম : ধনঞ্জয় মাহাত পিতার নাম: হলধর মাহাত বাড়ির নং : n0030 বয়স : 40 লিঙ্গ : পুরুষ	ফটো উপলব্ধ
424	WB/35/243/378224	নাম : ভোলানাথ মাহাত পিতার নাম: বলরাম মাহাত বাড়ির নং : n0030 বয়স : 69 লিঙ্গ : পুরুষ	ফটো উপলব্ধ	425	WB/35/243/378031	নাম : পারুল মাহাত স্বামীর নাম: ভোলানাথ মাহাত বাড়ির নং : n0030 বয়স : 67 লিঙ্গ : মহিলা	ফটো উপলব্ধ	426	FXP2344596	নাম : সদানন্দ মাহাত পিতার নাম: ভোলানাথ মাহাত বাড়ির নং : n0030 বয়স : 39 লিঙ্গ : পুরুষ	ফটো উপলব্ধ
427	XWI1413855	নাম : ছায়া মাহাত স্বামীর নাম: সদানন্দ মাহাত বাড়ির নং : n0030 বয়স : 35 লিঙ্গ : মহিলা	ফটো উপলব্ধ	428	XWI0008888	নাম : রাজীব মাহাত পিতার নাম: ভোলানাথ মাহাত বাড়ির নং : n0030 বয়স : 37 লিঙ্গ : পুরুষ	ফটো উপলব্ধ	429	WB/35/243/378245	নাম : পঞ্চগনন মাহাত পিতার নাম: মশাল মাহাত বাড়ির নং : n0041 বয়স : 86 লিঙ্গ : পুরুষ	ফটো উপলব্ধ
430	WB/35/243/378186	নাম : অনিল মাহাত পিতার নাম: পঞ্চগনন মাহাত বাড়ির নং : n0041 বয়স : 65 লিঙ্গ : পুরুষ	ফটো উপলব্ধ	431	WB/35/243/378188	নাম : সাবিত্রি মাহাত স্বামীর নাম: অনিল মাহাত বাড়ির নং : n0041 বয়স : 59 লিঙ্গ : মহিলা	ফটো উপলব্ধ	432	XWI1942366	নাম : রবি সরেন পিতার নাম: গুরুদাস সরেন বাড়ির নং : n0009 বয়স : 59 লিঙ্গ : পুরুষ	ফটো উপলব্ধ
433	XWI1942358	নাম : কৈন্দলি সরেন স্বামীর নাম: রবি সরেন বাড়ির নং : n0009 বয়স : 56 লিঙ্গ : মহিলা	ফটো উপলব্ধ	434	WB/35/243/378185	নাম : জুমিলা সরেন স্বামীর নাম: লালমোহন সরেন বাড়ির নং : n0009 বয়স : 53 লিঙ্গ : মহিলা	ফটো উপলব্ধ	435	WB/35/243/378081	নাম : লালমোহন সরেন পিতার নাম: গুরুদাস মাঝি বাড়ির নং : n0009 বয়স : 56 লিঙ্গ : পুরুষ	ফটো উপলব্ধ
436	XWI2094126	নাম : গঙ্গাধর সরেন পিতার নাম: লাল মোহন সরেন বাড়ির নং : এন000 বয়স : 23 লিঙ্গ : পুরুষ	ফটো উপলব্ধ	437	XWI1788801	নাম : লক্ষিকান্ত সরেন পিতার নাম: রবি সরেন বাড়ির নং : n0009 বয়স : 29 লিঙ্গ : পুরুষ	ফটো উপলব্ধ	438	XWI2227429	নাম : রাহুল বেসরা পিতার নাম: রক্ষিত কুমার বেসরা বাড়ির নং : 243 বয়স : 21 লিঙ্গ : পুরুষ	ফটো উপলব্ধ
439	XWI1891753	নাম : চন্দনা মূর্মা সরেন স্বামীর নাম: লক্ষীকান্ত সরেন বাড়ির নং : এন0009 বয়স : 26 লিঙ্গ : মহিলা	ফটো উপলব্ধ	440	WB/35/243/369215	নাম : সুরজমনি সরেন স্বামীর নাম: সহদেব সরেন বাড়ির নং : n0108 বয়স : 63 লিঙ্গ : মহিলা	ফটো উপলব্ধ	441	XWI1975481	নাম : আশীষ হংসদা পিতার নাম: রঞ্জিত হংসদা বাড়ির নং : N000 বয়স : 26 লিঙ্গ : পুরুষ	ফটো উপলব্ধ
442	XWI0822296	নাম : প্রশান্ত হাঁসদা পিতার নাম: লক্ষীকান্ত হাঁসদা বাড়ির নং : n0086 বয়স : 35 লিঙ্গ : পুরুষ	ফটো উপলব্ধ	443	XWI1593300	নাম : পৌড়ি হাঁসদা পিতার নাম: হরিপদ মাঝি বাড়ির নং : n0089 বয়স : 50 লিঙ্গ : পুরুষ	ফটো উপলব্ধ	444	XWI0007682	নাম : ফেলোন হাঁসদা পিতার নাম: মতিলাল হেমব্রম বাড়ির নং : n0089 বয়স : 42 লিঙ্গ : মহিলা	ফটো উপলব্ধ
445	XWI1810308	নাম : সঞ্জয় হাঁসদা পিতার নাম: পৌড়ি হাঁসদা বাড়ির নং : n0117 বয়স : 26 লিঙ্গ : পুরুষ	ফটো উপলব্ধ	446	XWI2308989	নাম : লগুমণি হাঁসদা স্বামীর নাম: সঞ্জয় হাঁসদা বাড়ির নং : এন0117 বয়স : 25 লিঙ্গ : মহিলা	ফটো উপলব্ধ	447	XWI1890383	নাম : হেমন্ত হাঁসদা পিতার নাম: অপিন্দ হাঁসদা বাড়ির নং : এন0086 বয়স : 25 লিঙ্গ : পুরুষ	ফটো উপলব্ধ
448	XWI1002344	নাম : মিনতী কিস্কু পিতার নাম: শ্যামাপদ হাঁসদা বাড়ির নং : n0013 বয়স : 35 লিঙ্গ : মহিলা	ফটো উপলব্ধ	449	XWI1313543	নাম : অনন্তলাল হাঁসদা পিতার নাম: সতীশ হাঁসদা বাড়ির নং : n0097 বয়স : 31 লিঙ্গ : পুরুষ	ফটো উপলব্ধ	450	FXP2693943	নাম : অক্ষয় কুমার হাঁসদা পিতার নাম: সতীশচন্দ্র হাঁসদা বাড়ির নং : n0097 বয়স : 36 লিঙ্গ : পুরুষ	ফটো উপলব্ধ



451 নাম : চেশী হাঁসদা স্বামীর নাম: সতীশ চন্দ্র হাঁসদা বাড়ির নং : n0097 বয়স : 61 লিঙ্গ : মহিলা	XWI1936541 ফটো উপলব্ধ	452 নাম : সুমন্ত হাঁসদা পিতার নাম: সতীশ চন্দ্র হাঁসদা বাড়ির নং : n0097 বয়স : 33 লিঙ্গ : পুরুষ	XWI1313535 ফটো উপলব্ধ	453 নাম : সতীশ চন্দ্র হাঁসদা পিতার নাম: রামসুন্দর হাঁসদা বাড়ির নং : n0097 বয়স : 66 লিঙ্গ : পুরুষ	XWI1936517 ফটো উপলব্ধ
454 নাম : অর্চনা (টুডু) হাঁসদা স্বামীর নাম: প্রশান্ত হাঁসদা বাড়ির নং : n0086 বয়স : 38 লিঙ্গ : মহিলা	XWI1593169 ফটো উপলব্ধ	455 নাম : স্বর্নলতা হেহ্ম পিতার নাম: তারাপদ হেহ্ম বাড়ির নং : n0087 বয়স : 28 লিঙ্গ : মহিলা	XWI1593151 ফটো উপলব্ধ	456 নাম : সঞ্জীব হেহ্ম পিতার নাম: তারাপদ হেহ্ম বাড়ির নং : n0087 বয়স : 31 লিঙ্গ : পুরুষ	XWI1313469 ফটো উপলব্ধ
457 নাম : সুকুমার হেমব্রম পিতার নাম: তারাপদ হেমব্রম বাড়ির নং : n0087 বয়স : 38 লিঙ্গ : পুরুষ	FXP2652527 ফটো উপলব্ধ	458 নাম : কাল্লাবতী হেমব্রম স্বামীর নাম: তারাপদ হেমব্রম বাড়ির নং : n0087 বয়স : 56 লিঙ্গ : মহিলা	WB/35/243/378270 ফটো উপলব্ধ	459 নাম : অষ্টমী হাঁসদা স্বামীর নাম: কুন্তিবাস হাঁসদা বাড়ির নং : n0015 বয়স : 42 লিঙ্গ : মহিলা	FXP2344398 ফটো উপলব্ধ
460 নাম : কুন্তিবাস হাঁসদা পিতার নাম: ভরত হাঁসদা বাড়ির নং : n0015 বয়স : 47 লিঙ্গ : পুরুষ	FXP1173558 ফটো উপলব্ধ	461 নাম : শান্তি হাঁসদা পিতার নাম: ভরত হাঁসদা বাড়ির নং : n0015 বয়স : 60 লিঙ্গ : পুরুষ	WB/35/243/378178 ফটো উপলব্ধ	462 নাম : অর্জুন হাঁসদা পিতার নাম: অবিনাশ হাঁসদা বাড়ির নং : n0013 বয়স : 61 লিঙ্গ : পুরুষ	XWI2411551 ফটো উপলব্ধ
463 নাম : কবিতা হাঁসদা পিতার নাম: শঙ্করলাল হাঁসদা বাড়ির নং : n0013 বয়স : 34 লিঙ্গ : মহিলা	XWI1233626 ফটো উপলব্ধ	464 নাম : সুশীলা হাঁসদা স্বামীর নাম: শঙ্করলাল হাঁসদা বাড়ির নং : n0013 বয়স : 59 লিঙ্গ : মহিলা	WB/35/243/378177 ফটো উপলব্ধ	465 নাম : শঙ্করলাল হাঁসদা পিতার নাম: অবিনাশ হাঁসদা বাড়ির নং : n0013 বয়স : 64 লিঙ্গ : পুরুষ	WB/35/243/378063 ফটো উপলব্ধ
466 নাম : সোমনাথ হাঁসদা পিতার নাম: শ্যামাপদ হাঁসদা বাড়ির নং : n0013 বয়স : 32 লিঙ্গ : পুরুষ	XWI1233568 ফটো উপলব্ধ	467 নাম : আহ্লাদ চন্দ্র হাঁসদা পিতার নাম: শ্যামাপদ হাঁসদা বাড়ির নং : n0013 বয়স : 39 লিঙ্গ : পুরুষ	FXP2463495 ফটো উপলব্ধ	468 নাম : রানী হাঁসদা স্বামীর নাম: শ্যামাপদ হাঁসদা বাড়ির নং : n0013 বয়স : 60 লিঙ্গ : মহিলা	XWI1936574 ফটো উপলব্ধ
469 নাম : অপিন্দ হাঁসদা পিতার নাম: বৈদ্যনাথ হাঁসদা বাড়ির নং : n0086 বয়স : 66 লিঙ্গ : পুরুষ	XWI2029957 ফটো উপলব্ধ	470 নাম : সত্যবতী হাঁসদা মায়ের নাম: কলাবতী হাঁসদা বাড়ির নং : n0103 বয়স : 36 লিঙ্গ : মহিলা	XWI1002294 ফটো উপলব্ধ	471 নাম : আনন্দ হাঁসদা পিতার নাম: শক্রয় হাঁসদা বাড়ির নং : n0103 বয়স : 40 লিঙ্গ : পুরুষ	FXP2344091 ফটো উপলব্ধ
472 নাম : অনন্ত হাঁসদা পিতার নাম: অর্জুন হাঁসদা বাড়ির নং : n0013 বয়স : 26 লিঙ্গ : পুরুষ	XWI1810340 ফটো উপলব্ধ	473 নাম : ফেলনী হাঁসদা স্বামীর নাম: অপিন্দ হাঁসদা বাড়ির নং : n0085 বয়স : 59 লিঙ্গ : মহিলা	FXP2343887 ফটো উপলব্ধ	474 নাম : দিলীপ হেহ্ম পিতার নাম: তারাপদ হেহ্ম বাড়ির নং : n0087 বয়স : 35 লিঙ্গ : পুরুষ	XWI0822312 ফটো উপলব্ধ
475 নাম : সাবিত্রী সরেন স্বামীর নাম: অসীম কুমার হেহ্ম বাড়ির নং : 243 বয়স : 23 লিঙ্গ : মহিলা	XWI2227510 ফটো উপলব্ধ	476 নাম : তারাপদ হেমব্রম পিতার নাম: ইন্দ্রনাথ হেমব্রম বাড়ির নং : n0087 বয়স : 62 লিঙ্গ : পুরুষ	XWI2190247 ফটো উপলব্ধ	477 নাম : পদ্মাবতী মাঝি হাঁসদা স্বামীর নাম: সোমনাথ হাঁসদা বাড়ির নং : এন0013 বয়স : 29 লিঙ্গ : মহিলা	WNM1916964 ফটো উপলব্ধ
478 নাম : টুসুমনি হাঁসদা স্বামীর নাম: অর্জুন হাঁসদা বাড়ির নং : n0013 বয়স : 59 লিঙ্গ : মহিলা	XWI2190478 ফটো উপলব্ধ	479 নাম : হেমন্ত হাঁসদা পিতার নাম: শক্রয় হাঁসদা বাড়ির নং : n0103 বয়স : 31 লিঙ্গ : পুরুষ	XWI1313451 ফটো উপলব্ধ	480 নাম : লখিন্দ্র হাঁসদা পিতার নাম: বৈদ্যনাথ মাঝি বাড়ির নং : n0086 বয়স : 65 লিঙ্গ : পুরুষ	XWI2365948 ফটো উপলব্ধ



481 নাম : সার্বিত্তী হাঁসদা পিতার নাম: সতীস চন্দ্র হাঁসদা বাড়ির নং : n0097 বয়স : 27 লিঙ্গ : মহিলা	XWI1738533 ফটো উপলব্ধ	482 নাম : স্বর্নলতা হাঁসদা পিতার নাম: লক্ষ্মী হাঁসদা বাড়ির নং : n0086 বয়স : 38 লিঙ্গ : মহিলা	XWI1002245 ফটো উপলব্ধ	483 নাম : মিথিলা হেদ্রম স্বামীর নাম: নিবারন হেদ্রম বাড়ির নং : n0040 বয়স : 32 লিঙ্গ : মহিলা	XWI1738541 ফটো উপলব্ধ
484 নাম : নমিতা হেদ্রম স্বামীর নাম: উকিল চন্দ্র হেদ্রম বাড়ির নং : n0039 বয়স : 30 লিঙ্গ : মহিলা	XWI1738582 ফটো উপলব্ধ	485 নাম : ভাগ্যবতী মাঝি স্বামীর নাম: অনিল মাঝি বাড়ির নং : n0094 বয়স : 56 লিঙ্গ : মহিলা	FXP2343861 ফটো উপলব্ধ	486 নাম : লক্ষীকান্ত মাঝি পিতার নাম: নকুল মাঝি বাড়ির নং : n0094 বয়স : 53 লিঙ্গ : পুরুষ	WB/35/243/378009 ফটো উপলব্ধ
487 নাম : চিত্তামনি মাঝি স্বামীর নাম: লক্ষীকান্ত মাঝি বাড়ির নং : n0094 বয়স : 46 লিঙ্গ : মহিলা	FXP2343879 ফটো উপলব্ধ	488 নাম : আরতি টুডু হেমব্রম স্বামীর নাম: পশুপতি হেমব্রম বাড়ির নং : এন000 বয়স : 22 লিঙ্গ : মহিলা	XWI2277879 ফটো উপলব্ধ	489 নাম : সুশান্তি মূর্মু হাঁসদা স্বামীর নাম: দেবশিস হাঁসদা বাড়ির নং : নং001 বয়স : 21 লিঙ্গ : মহিলা	XWI2247799 ফটো উপলব্ধ
490 নাম : শ্রীমতি হেমব্রম স্বামীর নাম: শ্রীকান্ত মাঝি বাড়ির নং : n0105 বয়স : 40 লিঙ্গ : মহিলা	FXP2344075 ফটো উপলব্ধ	491 নাম : শ্রীকান্ত হেমব্রম পিতার নাম: যোগেশ্বর মাঝি বাড়ির নং : n0105 বয়স : 45 লিঙ্গ : পুরুষ	FXP2344067 ফটো উপলব্ধ	492 নাম : নিশাধা মূর্মু স্বামীর নাম: গৌরাচাঁদ মূর্মু বাড়ির নং : n0035 বয়স : 48 লিঙ্গ : মহিলা	FXP1400555 ফটো উপলব্ধ
493 নাম : সুদীপ্ত হেমব্রম পিতার নাম: সলীলকুমার হেমব্রম বাড়ির নং : N000 বয়স : 28 লিঙ্গ : পুরুষ	XWI1975515 ফটো উপলব্ধ	494 নাম : বাসন্তী টুডু(হেমব্রম) স্বামীর নাম: কার্তিক চন্দ্র হেমব্রম বাড়ির নং : n0080 বয়স : 30 লিঙ্গ : মহিলা	XWI1413830 ফটো উপলব্ধ	495 নাম : বিকাশী হেমব্রম স্বামীর নাম: কৃষ্ণপদ হেমব্রম বাড়ির নং : n0083 বয়স : 42 লিঙ্গ : মহিলা	FXP2344463 ফটো উপলব্ধ
496 নাম : কৃষ্ণপদ হেমব্রম পিতার নাম: রাজুলাল হেমব্রম বাড়ির নং : n0083 বয়স : 54 লিঙ্গ : পুরুষ	WB/35/243/378082 ফটো উপলব্ধ	497 নাম : সুকান্ত হেমব্রম পিতার নাম: কৃষ্ণপদ হেমব্রম বাড়ির নং : N000 বয়স : 24 লিঙ্গ : পুরুষ	XWI1975473 ফটো উপলব্ধ	498 নাম : যোগেশ্বর হেমব্রম পিতার নাম: ভরত হেমব্রম বাড়ির নং : এন0094 বয়স : 71 লিঙ্গ : পুরুষ	XWI2058618 ফটো উপলব্ধ
499 নাম : অসীম কুমার হেদ্রম পিতার নাম: বিনোদ বিহারী হেদ্রম বাড়ির নং : এন0035 বয়স : 25 লিঙ্গ : পুরুষ	XWI1890391 ফটো উপলব্ধ	500 নাম : শুভেন্দু হেদ্রম পিতার নাম: মহাদেব হেদ্রম বাড়ির নং : এন0040 বয়স : 25 লিঙ্গ : পুরুষ	XWI1891746 ফটো উপলব্ধ	501 নাম : শুভেন্দু হেদ্রম পিতার নাম: মহাদেব হেদ্রম বাড়ির নং : এন0040 বয়স : 25 লিঙ্গ : পুরুষ	XWI1891795 ফটো উপলব্ধ
502 নাম : সনমতি মাঝি মায়ের নাম: উর্মিলা মাঝি বাড়ির নং : এন0021 বয়স : 28 লিঙ্গ : মহিলা	SYG1765528 ফটো উপলব্ধ	503 নাম : মমতা হেদ্রম পিতার নাম: লেদেম চন্দ্র হেদ্রম বাড়ির নং : এন0083 বয়স : 25 লিঙ্গ : মহিলা	XWI1891779 ফটো উপলব্ধ	504 নাম : সুবোধ মূর্মু পিতার নাম: লক্ষীকান্ত মূর্মু বাড়ির নং : n0094 বয়স : 28 লিঙ্গ : পুরুষ	XWI1688449 ফটো উপলব্ধ
505 নাম : কার্তিক চন্দ্র হেমব্রম পিতার নাম: ঠাবলু হেমব্রম বাড়ির নং : n0080 বয়স : 45 লিঙ্গ : পুরুষ	FXP2344497 ফটো উপলব্ধ	506 নাম : পানমনি হেমব্রম স্বামীর নাম: ঠাবলু হেমব্রম বাড়ির নং : n0080 বয়স : 71 লিঙ্গ : মহিলা	FXP2344489 ফটো উপলব্ধ	507 নাম : নিবারন হেমব্রম পিতার নাম: কালো হেমব্রম বাড়ির নং : n0040 বয়স : 37 লিঙ্গ : পুরুষ	FXP2652535 ফটো উপলব্ধ
508 নাম : সনকা হেদ্রম স্বামীর নাম: সনৎ হেদ্রম বাড়ির নং : n0040 বয়স : 38 লিঙ্গ : মহিলা	XWI1002427 ফটো উপলব্ধ	509 নাম : সনত হেদ্রম পিতার নাম: কাল হেদ্রম বাড়ির নং : n0040 বয়স : 40 লিঙ্গ : পুরুষ	FXP2344612 ফটো উপলব্ধ	510 নাম : ছবি হেমব্রম স্বামীর নাম: সারদাপ্রসাদ হেমব্রম বাড়ির নং : n0040 বয়স : 41 লিঙ্গ : মহিলা	FXP2344448 ফটো উপলব্ধ



511 নাম : সারদাপ্রসাদ হেমব্রম পিতার নাম: কাল হেমব্রম বাড়ির নং : n0040 বয়স : 45 লিঙ্গ : পুরুষ	FXP1173046 ফটো উপলব্ধ	512 নাম : সাধরী হেমব্রম স্বামীর নাম: কাল হেমব্রম বাড়ির নং : n0040 বয়স : 76 লিঙ্গ : মহিলা	WB/35/243/378276 ফটো উপলব্ধ	513 নাম : পশুপতি হেমব্রম পিতার নাম: শ্যামাপদ হেমব্রম বাড়ির নং : n0039 বয়স : 37 লিঙ্গ : পুরুষ	FXP2652543 ফটো উপলব্ধ
514 নাম : শ্রাবনী হেমব্রম স্বামীর নাম: শ্যাম হেমব্রম বাড়ির নং : n0039 বয়স : 68 লিঙ্গ : মহিলা	WB/35/243/378175 ফটো উপলব্ধ	515 নাম : উকিল চন্দ্র হেমব্রম পিতার নাম: ভরত চন্দ্র হেমব্রম বাড়ির নং : n0039 বয়স : 43 লিঙ্গ : পুরুষ	FXP1963404 ফটো উপলব্ধ	516 নাম : সুভদ্রা হেমব্রম পিতার নাম: ভরত হেমব্রম বাড়ির নং : n0039 বয়স : 49 লিঙ্গ : মহিলা	FXP1963396 ফটো উপলব্ধ
517 নাম : মালতী হেহ্রম স্বামীর নাম: ভরত হেমব্রম বাড়ির নং : n0039 বয়স : 72 লিঙ্গ : মহিলা	XWI2282598 ফটো উপলব্ধ	518 নাম : লক্ষী হেমব্রম স্বামীর নাম: বিদু হেমব্রম বাড়ির নং : n0037 বয়স : 67 লিঙ্গ : মহিলা	WB/35/243/378196 ফটো উপলব্ধ	519 নাম : পুটি হেমব্রম স্বামীর নাম: পরমেশ্বর হেমব্রম বাড়ির নং : n0036 বয়স : 84 লিঙ্গ : মহিলা	WB/35/243/378277 ফটো উপলব্ধ
520 নাম : শান্তিমনি হেহ্রম স্বামীর নাম: মৃত্যুঞ্জয় হেহ্রম বাড়ির নং : n0017 বয়স : 39 লিঙ্গ : মহিলা	FXP2344620 ফটো উপলব্ধ	521 নাম : মৃত্যুঞ্জয় হেমব্রম পিতার নাম: লুথর হেমব্রম বাড়ির নং : n0017 বয়স : 42 লিঙ্গ : পুরুষ	FXP2344613 ফটো উপলব্ধ	522 নাম : নয়মিচারুবালা হেমব্রম স্বামীর নাম: সলিল হেমব্রম বাড়ির নং : n0007 বয়স : 52 লিঙ্গ : মহিলা	WB/35/243/378210 ফটো উপলব্ধ
523 নাম : সলিলকুমার হেমব্রম পিতার নাম: শৈলেন্দ্রকুমার হেমব্রম বাড়ির নং : n0007 বয়স : 56 লিঙ্গ : পুরুষ	WB/35/243/378223 ফটো উপলব্ধ	524 নাম : শামল হেংবরাম পিতার নাম: সবুনাথ হেংবরাম বাড়ির নং : N000 বয়স : 26 লিঙ্গ : পুরুষ	XWI1975549 ফটো উপলব্ধ	525 নাম : রসিক হেহ্রম পিতার নাম: কিশ্ত হেহ্রম বাড়ির নং : n0084 বয়স : 65 লিঙ্গ : পুরুষ	WB/35/243/378148 ফটো উপলব্ধ
526 নাম : মৌসুমী হেহ্রম পিতার নাম: সুনীল হেহ্রম বাড়ির নং : এন0002 বয়স : 22 লিঙ্গ : মহিলা	XWI2139244 ফটো উপলব্ধ	527 নাম : সহরী হেহ্রম স্বামীর নাম: সুনীল হেহ্রম বাড়ির নং : এন000 বয়স : 46 লিঙ্গ : মহিলা	XWI2096865 ফটো উপলব্ধ	528 নাম : বিদ্যাৎ হেহ্রম পিতার নাম: সুনীল হেহ্রম বাড়ির নং : এন000 বয়স : 29 লিঙ্গ : পুরুষ	SYG1762509 ফটো উপলব্ধ
529 নাম : লতিকা হেহ্রম স্বামীর নাম: সঞ্জীব হেহ্রম বাড়ির নং : n0115 বয়স : 27 লিঙ্গ : মহিলা	XWI1738558 ফটো উপলব্ধ	530 নাম : অনিমা হেহ্রম হাঁসদা স্বামীর নাম: আহুদে চন্দ্র হংসদা বাড়ির নং : N000 বয়স : 28 লিঙ্গ : মহিলা	XWI1975424 ফটো উপলব্ধ	531 নাম : অষ্টমী মাহাত পিতার নাম: রাজ কিশোর মাহাত বাড়ির নং : এন0049 বয়স : 26 লিঙ্গ : মহিলা	XWI1822642 ফটো উপলব্ধ
532 নাম : ত্রিপুরা মূর্খ স্বামীর নাম: কমলা কান্ত টুডু বাড়ির নং : এন0031 বয়স : 29 লিঙ্গ : মহিলা	XWI1752625 ফটো উপলব্ধ	533 নাম : কুমুদিনী মূর্খ পিতার নাম: দুলাল কান্ত মূর্খ বাড়ির নং : এন0087 বয়স : 32 লিঙ্গ : মহিলা	SYG1534726 ফটো উপলব্ধ	534 নাম : বেহুলা কিস্কু পিতার নাম: ডাক্তার কিস্কু বাড়ির নং : এন0099 বয়স : 20 লিঙ্গ : মহিলা	XWI2393585 ফটো উপলব্ধ
535 নাম : সুব্রত কিস্কু মায়ের নাম: সবিতা কিস্কু বাড়ির নং : এন0011 বয়স : 19 লিঙ্গ : পুরুষ	XWI2400596 ফটো উপলব্ধ	536 নাম : বিবেক কুমার কিস্কু পিতার নাম: বিকাশ কিস্কু বাড়ির নং : এন0006 বয়স : 19 লিঙ্গ : পুরুষ	XWI2401123 ফটো উপলব্ধ	537 নাম : কবিতা কিস্কু পিতার নাম: শক্তিপদ কিস্কু বাড়ির নং : এন0064 বয়স : 19 লিঙ্গ : মহিলা	XWI2406783 ফটো উপলব্ধ
538 নাম : অনুপমা মাহাত পিতার নাম: শিবরাম মাহাত বাড়ির নং : এন0025 বয়স : 20 লিঙ্গ : মহিলা	XWI2402774 ফটো উপলব্ধ	539 নাম : সুলেখা হাঁসদা পিতার নাম: নির্মল হাঁসদা বাড়ির নং : এন0021 বয়স : 19 লিঙ্গ : মহিলা	XWI2402782 ফটো উপলব্ধ	540 নাম : পায়েল কিস্কু পিতার নাম: পরিমল কিস্কু বাড়ির নং : এন0059 বয়স : 20 লিঙ্গ : মহিলা	XWI2402790 ফটো উপলব্ধ



541	XWI2402808	ফটো উপলব্ধ
নাম : মনীষা কিস্কু পিতার নাম: বাবুরাম কিস্কু বাড়ির নং : এন0058 বয়স : 20 লিঙ্গ : মহিলা		

542	XWI2402816	ফটো উপলব্ধ
নাম : সীমারানী টুডু হেমব্রম স্বামীর নাম: বিশ্বনাথ হেমব্রম বাড়ির নং : এন00 বয়স : 20 লিঙ্গ : মহিলা		

543	WNM2173276	ফটো উপলব্ধ
নাম : মৌসুমী মাহাত পিতার নাম: অশ্বিনী কুমার মাহাত বাড়ির নং : ফু ফু ন্দি বয়স : 25 লিঙ্গ : মহিলা		

544	XWI1745736	ফটো উপলব্ধ
নাম : রীনা মাহাত পিতার নাম: ললিত মাহাত বাড়ির নং : ফুফুন্দী বয়স : 27 লিঙ্গ : মহিলা		

545	XWI2419141	ফটো উপলব্ধ
নাম : ফাল্গুনী মূর্মু পিতার নাম: সভারাম মূর্মু বাড়ির নং : এন0093 বয়স : 19 লিঙ্গ : মহিলা		

546	XWI2423929	ফটো উপলব্ধ
নাম : সভাতী মূর্মু মায়ের নাম: নিলমনি মূর্মু বাড়ির নং : এন0096 বয়স : 19 লিঙ্গ : মহিলা		

547	XWI2423978	ফটো উপলব্ধ
নাম : রিঙ্কু বেসরা পিতার নাম: রক্ষিত কুমার বেসরা বাড়ির নং : এন0106 বয়স : 19 লিঙ্গ : মহিলা		





548	1	XWI2439214
নাম : অনামিকা মাহাত পিতার নাম: সুদর্শন মাহাত বাড়ির নং : n0067 বয়স : 18 লিঙ্গ : মহিলা		
ফটো উপলব্ধ		

549	1	XWI2439305
নাম : মালতী সরেন স্বামীর নাম: সুর্যকান্তা সরেন বাড়ির নং : n0098 বয়স : 18 লিঙ্গ : মহিলা		
ফটো উপলব্ধ		

550	1	XWI2439438
নাম : রমেশ মাহাত পিতার নাম: দিলীপ মাহাত বাড়ির নং : n0052 বয়স : 19 লিঙ্গ : পুরুষ		
ফটো উপলব্ধ		

551	1	XWI2441251
নাম : রূপক মাহাত পিতার নাম: তপন মাহাত বাড়ির নং : 29 বয়স : 19 লিঙ্গ : পুরুষ		
ফটো উপলব্ধ		

552	1	XWI2445724
নাম : লক্ষ্মীমনি মুর্মা স্বামীর নাম: সঞ্জয় হাঁসদা বাড়ির নং : n0021 বয়স : 24 লিঙ্গ : মহিলা		
ফটো উপলব্ধ		

নির্বাচক সংখ্যার সারসংক্ষেপ :

A) নির্বাচকের সংখ্যা :

	নির্বাচক তালিকার প্রকৃতি	নির্বাচক তালিকার পরিচিতি :	নির্বাচকের সংখ্যা :				
			পুরুষ	মহিলা	তৃতীয় লিঙ্গ	মোট	
I	মূল তালিকা	মূল তালিকা	বিশেষ নিবিড় সংশোধন ২০২৬ এর চূড়ান্ত ভোটার তালিকার সহিত 06-04-2026 তারিখ অবধি সংশোধিত নির্বাচক তালিকা	262	285	0	547
II	1- সংযোজন তালিকা	সংযোজনী 1	বিশেষ সংক্ষিপ্ত সংশোধন 2026	0	0	0	0
		সংযোজনী 2	ধারাবাহিক সংশোধন 2026	2	3	0	5
		মোট		2	3	0	5
III	2- বিয়োজন তালিকা	সংযোজনী 1	বিশেষ সংক্ষিপ্ত সংশোধন 2026	0	0	0	0
		সংযোজনী 2	ধারাবাহিক সংশোধন 2026	0	0	0	0
		মোট		0	0	0	0
IV	'লিঙ্গ ক্ষেত্রের' পরিবর্তনের কারণে পার্থক্য			0	0	0	0
V	বিচারপ্রক্রিয়ার অধীনস্থ			0	0	0	0
VI	বিচার বিভাগীয় আধিকারিক কর্তৃক বিচারপূর্বক নিষ্পত্তির পর বিয়োজিত			0	0	0	0
নির্বাচকের মোট সংখ্যা (I+II-III+IV-V-VI)				264	288	0	552

B) ক্রটি সংশোধনের সংখ্যা :

নির্বাচক তালিকার প্রকৃতি	নির্বাচক তালিকার পরিচিতি :	ক্রটি সংশোধনের সংখ্যা :
সংযোজনী 1	বিশেষ সংক্ষিপ্ত সংশোধন 2026	0
সংযোজনী 2	ধারাবাহিক সংশোধন 2026	2
	মোট	2

নির্বাচক নিবন্ধন আধিকারিকের স্বাক্ষর

E-মৃত, S-স্থানান্তরিত, R-একাধিকবার অন্তর্ভুক্ত, M-নিখোঁজ, Q-যোগ্য নহে