

নির্বাচক তালিকা 2026 S25 পশ্চিমবঙ্গ



বিধানসভা নির্বাচনক্ষেত্রের নং, নাম ও সংরক্ষণের স্থিতি : 243 - মানবাজার (তপশীলি উপজাতি)		অংশ নং : 28																			
বিধানসভা নির্বাচনক্ষেত্রটি যে লোকসভা নির্বাচনক্ষেত্রের / ক্ষেত্রসমূহের অন্তর্ভুক্ত তার নং, নাম ও সংরক্ষণ স্থিতি : 35 - পুরুলিয়া (সাধারণ)																					
1. সংশোধনের পূর্ণ বিবরণ																					
সংশোধনের বৎসর :	2026	নির্বাচক তালিকার পরিচিতি :																			
ভিত্তি তারিখ :	01-01-2026	বিশেষ নিবিড় সংশোধন ২০২৬ এর চূড়ান্ত ভোটার তালিকার সহিত 06-04-2026 তারিখ অবধি সংশোধিত নির্বাচক তালিকা																			
সংশোধনের প্রকৃতি :	ধারাবাহিক সংশোধন 2026																				
প্রকাশনার তারিখ :	06-04-2026																				
2. অংশ ও নির্বাচনী এলাকার পূর্ণ বিবরণ :																					
অংশের ভাগ নং ও নাম :																					
1-আমলাতোড়া(আংশিক)		<table border="1" style="width: 100%; border-collapse: collapse;"> <tr> <td>প্রধান শহর/গ্রাম</td> <td>: আমলাতোড়া</td> </tr> <tr> <td>ওয়ার্ড</td> <td>:</td> </tr> <tr> <td>থানা</td> <td>: হুড়া</td> </tr> <tr> <td>গ্রাম পঞ্চায়েত</td> <td>: চাটুমাদার</td> </tr> <tr> <td>ব্লক</td> <td>: হুড়া</td> </tr> <tr> <td>মহকুমা</td> <td>: পুরুলিয়া সদর</td> </tr> <tr> <td>জেলা</td> <td>: পুরুলিয়া</td> </tr> <tr> <td>পিন</td> <td>: 723130</td> </tr> </table>				প্রধান শহর/গ্রাম	: আমলাতোড়া	ওয়ার্ড	:	থানা	: হুড়া	গ্রাম পঞ্চায়েত	: চাটুমাদার	ব্লক	: হুড়া	মহকুমা	: পুরুলিয়া সদর	জেলা	: পুরুলিয়া	পিন	: 723130
প্রধান শহর/গ্রাম	: আমলাতোড়া																				
ওয়ার্ড	:																				
থানা	: হুড়া																				
গ্রাম পঞ্চায়েত	: চাটুমাদার																				
ব্লক	: হুড়া																				
মহকুমা	: পুরুলিয়া সদর																				
জেলা	: পুরুলিয়া																				
পিন	: 723130																				
3. ভোট গ্রহন কেন্দ্রের পূর্ণ বিবরণ :																					
ভোট গ্রহন কেন্দ্রের নং, নাম :		ভোট গ্রহন কেন্দ্রের শ্রেণী :		গ্রামীণ																	
28 - আমলাতোড়া প্রাইমারী স্কুল		এই অংশে সহায়ক ভোটগ্রহন কেন্দ্রের সংখ্যা		0																	
ভোট গ্রহন কেন্দ্রের ঠিকানা :		:																			
আমলাতোড়া প্রাইমারী স্কুল, - রুম-1, আমলাতোড়া																					
4. নির্বাচকের সংখ্যা :																					
প্রথম ক্রমিক নং	শেষ ক্রমিক নং	মোট সংখ্যা																			
		পুরুষ	মহিলা	তৃতীয় লিঙ্গ	মোট																
1	698	355	343	0	698																

নির্বাচক নিবন্ধন আধিকারিকের স্বাক্ষর

Nazri Naksha

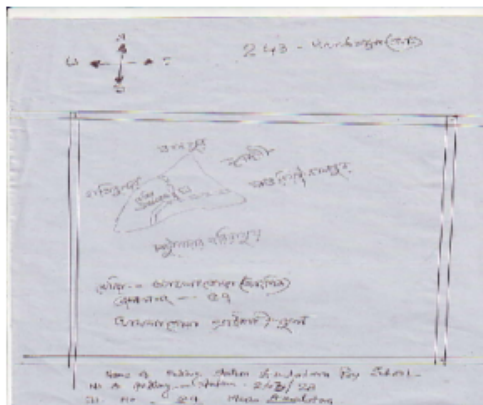

Google Map View



Polling Station Building Front View



Polling Station Front View



Cad View

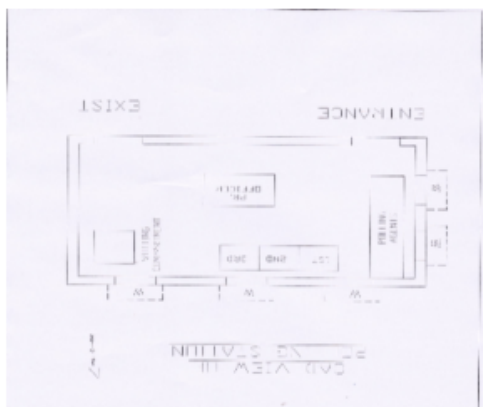

Key MAP View

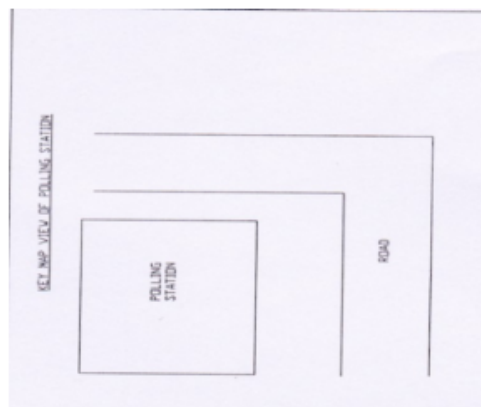



1 নাম : আসরাফ আনসারী পিতার নাম: রমজান আনসারী বাড়ির নং : n0035 বয়স : 55 লিঙ্গ : পুরুষ	XWI2347367 ফটো উপলব্ধ	2 নাম : সাবিনা বিবি স্বামীর নাম: আসরাফ আনসারী বাড়ির নং : n0035 বয়স : 49 লিঙ্গ : মহিলা	FXP2370732 ফটো উপলব্ধ	3 নাম : ফিরোজ আনসারী পিতার নাম: আসরাফ আনসারী বাড়ির নং : n0035 বয়স : 29 লিঙ্গ : পুরুষ	XWI1533371 ফটো উপলব্ধ
4 নাম : সমিরন বিবি স্বামীর নাম: রমজান আনসারী বাড়ির নং : n0035 বয়স : 61 লিঙ্গ : মহিলা	FXP2373363 ফটো উপলব্ধ	5 নাম : রাফিকা বিবি স্বামীর নাম: জাহিরুদ্দিন আনসারী বাড়ির নং : n0033 বয়স : 59 লিঙ্গ : মহিলা	WB/35/243/444475 ফটো উপলব্ধ	6 নাম : আকলীমন বিবি স্বামীর নাম: আজিম আনসারী বাড়ির নং : n0039 বয়স : 60 লিঙ্গ : মহিলা	XWI1941608 ফটো উপলব্ধ
7 নাম : আজিম আনসারী পিতার নাম: সবুর আনসারী বাড়ির নং : n0039 বয়স : 64 লিঙ্গ : পুরুষ	XWI1941590 ফটো উপলব্ধ	8 নাম : সাদ্দাম আনসারী পিতার নাম: আয়ুজ আনসারী বাড়ির নং : n0038 বয়স : 30 লিঙ্গ : পুরুষ	XWI1426501 ফটো উপলব্ধ	9 নাম : আমেনা বিবি স্বামীর নাম: আয়ুজ আনসারী বাড়ির নং : n0038 বয়স : 66 লিঙ্গ : মহিলা	XWI1938075 ফটো উপলব্ধ
10 নাম : করিম আনসারী পিতার নাম: আব্দুল আনসারী বাড়ির নং : n0036 বয়স : 34 লিঙ্গ : পুরুষ	XWI1426667 ফটো উপলব্ধ	11 নাম : আয়রুন বিবি স্বামীর নাম: ইনসান আনসারী বাড়ির নং : n0036 বয়স : 44 লিঙ্গ : মহিলা	FXP2370716 ফটো উপলব্ধ	12 নাম : ইনসান আনসারী পিতার নাম: আবদুল আনসারী বাড়ির নং : n0036 বয়স : 48 লিঙ্গ : পুরুষ	XWI1938695 ফটো উপলব্ধ
13 নাম : আবদুল আনসারী পিতার নাম: সবুর আনসারী বাড়ির নং : n0036 বয়স : 74 লিঙ্গ : পুরুষ	XWI1941582 ফটো উপলব্ধ	14 নাম : সাইরাভান বিবি স্বামীর নাম: করিম আনসারী বাড়ির নং : N0036 বয়স : 27 লিঙ্গ : মহিলা	XWI1973098 ফটো উপলব্ধ	15 নাম : হবিব আনসারী পিতার নাম: আসরাফ আনসারী বাড়ির নং : n0035 বয়স : 32 লিঙ্গ : পুরুষ	XWI1323344 ফটো উপলব্ধ
16 নাম : সাহানা বিবি স্বামীর নাম: সাদ্দাম আনসারী বাড়ির নং : n0038 বয়স : 27 লিঙ্গ : মহিলা	XWI1698224 ফটো উপলব্ধ	17 নাম : আয়ুজ আনসারী পিতার নাম: সবুর আনসারী বাড়ির নং : n0038 বয়স : 69 লিঙ্গ : পুরুষ	FXP2370757 ফটো উপলব্ধ	18 নাম : সেলিম আনসারী পিতার নাম: জহির আনসারী বাড়ির নং : n0033 বয়স : 37 লিঙ্গ : পুরুষ	FXP2654846 ফটো উপলব্ধ
19 নাম : রজিনা খাতুন স্বামীর নাম: ফিরোজ আনসারী বাড়ির নং : আমলাতোড়া বয়স : 26 লিঙ্গ : মহিলা	XWI2347268 ফটো উপলব্ধ	20 নাম : সিরাজ আনসারী পিতার নাম: আজিম আনসারী বাড়ির নং : আমলাতোড়া বয়স : 22 লিঙ্গ : পুরুষ	XWI2205284 ফটো উপলব্ধ	21 নাম : খায়েসা বিবি স্বামীর নাম: আবদুল আনসারী বাড়ির নং : n0036 বয়স : 70 লিঙ্গ : মহিলা	XWI1941434 ফটো উপলব্ধ
#2 22 নাম : সামিম আনসারী পিতার নাম: জাহিরুদ্দিন আনসারী বাড়ির নং : n0033 বয়স : 27 লিঙ্গ : পুরুষ	XWI1698240 ফটো উপলব্ধ	23 নাম : জহিরুদ্দিন আনসারী পিতার নাম: আকবর আনসারী বাড়ির নং : n0033 বয়স : 63 লিঙ্গ : পুরুষ	XWI2280147 ফটো উপলব্ধ	24 নাম : মানস কুস্তকার পিতার নাম: দিলীপ কুস্তকার বাড়ির নং : n0058 বয়স : 44 লিঙ্গ : পুরুষ	FXP1991132 ফটো উপলব্ধ
25 নাম : দিলীপ কুস্তকার পিতার নাম: হরিপদ কুস্তকার বাড়ির নং : n0057 বয়স : 67 লিঙ্গ : পুরুষ	WB/35/243/444739 ফটো উপলব্ধ	26 নাম : লতিকা কুস্তকার স্বামীর নাম: দিলীপ কুস্তকার বাড়ির নং : n0057 বয়স : 56 লিঙ্গ : মহিলা	WB/35/243/444142 ফটো উপলব্ধ	27 নাম : সজল কুস্তকার পিতার নাম: দিলীপ কুস্তকার বাড়ির নং : n0057 বয়স : 31 লিঙ্গ : পুরুষ	XWI0126730 ফটো উপলব্ধ
28 নাম : সুমিত্রা কুস্তকার স্বামীর নাম: কাজল কুস্তকার বাড়ির নং : এন0057 বয়স : 23 লিঙ্গ : মহিলা	XWI2156198 ফটো উপলব্ধ	29 নাম : কাজল কুস্তকার পিতার নাম: দিলীপ কুস্তকার বাড়ির নং : এন0057 বয়স : 37 লিঙ্গ : পুরুষ	XWI1901123 ফটো উপলব্ধ	30 নাম : ইতু কুস্তকার স্বামীর নাম: মানস কুস্তকার বাড়ির নং : n0058 বয়স : 33 লিঙ্গ : মহিলা	XWI1533439 ফটো উপলব্ধ

31	FXP2603033	নাম : প্রতিমা কুন্তকার স্বামীর নাম: জয়ন্ত কুন্তকার বাড়ির নং : n0057 বয়স : 41 লিঙ্গ : মহিলা	ফটো উপলব্ধ	32	XWI2357648	নাম : জয়ন্ত কুন্তকার পিতার নাম: হরিপদ কুন্তকার বাড়ির নং : n0057 বয়স : 49 লিঙ্গ : পুরুষ	ফটো উপলব্ধ	33	XWI1145663	নাম : উজ্জল কুন্তকার পিতার নাম: দিলীপ কুন্তকার বাড়ির নং : n0057 বয়স : 34 লিঙ্গ : পুরুষ	ফটো উপলব্ধ
34	FXP2603025	নাম : নিয়তি কুন্তকার স্বামীর নাম: হরিপদ কুন্তকার বাড়ির নং : n0057 বয়স : 73 লিঙ্গ : মহিলা	ফটো উপলব্ধ	35	WB/35/243/444067	নাম : হরিপদ কুন্তকার পিতার নাম: কেশবচন্দ্র কুন্তকার বাড়ির নং : n0057 বয়স : 89 লিঙ্গ : পুরুষ	ফটো উপলব্ধ	36	XWI1533538	নাম : সন্ত কৰ্মকাৰ পিতার নাম: ভক্তিপদ কৰ্মকাৰ বাড়ির নং : n0130 বয়স : 29 লিঙ্গ : পুরুষ	ফটো উপলব্ধ
37	XWI1426725	নাম : সুনিতা মাহাত স্বামীর নাম: বরুণ মাহাত বাড়ির নং : n0053 বয়স : 34 লিঙ্গ : মহিলা	ফটো উপলব্ধ	38	FXP1402098	নাম : মঞ্জু কৰ্মকাৰ স্বামীর নাম: গোস্বামী কৰ্মকাৰ বাড়ির নং : n0053 বয়স : 47 লিঙ্গ : মহিলা	ফটো উপলব্ধ	39	FXP2370765	নাম : রানী কৰ্মকাৰ স্বামীর নাম: মহারাজ কৰ্মকাৰ বাড়ির নং : n0053 বয়স : 45 লিঙ্গ : মহিলা	ফটো উপলব্ধ
40	WB/35/243/444706	নাম : মহারাজ কৰ্মকাৰ পিতার নাম: গনেশ কৰ্মকাৰ বাড়ির নং : n0053 বয়স : 50 লিঙ্গ : পুরুষ	ফটো উপলব্ধ	41	WB/35/243/444145	নাম : পুটু(ছোট) কৰ্মকাৰ স্বামীর নাম: গনেশ কৰ্মকাৰ বাড়ির নং : n0053 বয়স : 67 লিঙ্গ : মহিলা	ফটো উপলব্ধ	42	WB/35/243/444666	নাম : গনেশ কৰ্মকাৰ পিতার নাম: রথ কৰ্মকাৰ বাড়ির নং : n0053 বয়স : 70 লিঙ্গ : পুরুষ	ফটো উপলব্ধ
43	XWI2364958	নাম : গোস্বামী কৰ্মকাৰ পিতার নাম: রঘুনাথ কৰ্মকাৰ বাড়ির নং : n0053 বয়স : 55 লিঙ্গ : পুরুষ	ফটো উপলব্ধ	44	WB/35/243/444144	নাম : পুটু কৰ্মকাৰ স্বামীর নাম: রঘুনাথ কৰ্মকাৰ বাড়ির নং : n0053 বয়স : 69 লিঙ্গ : মহিলা	ফটো উপলব্ধ	45	WB/35/243/444117	নাম : রঘুনাথ কৰ্মকাৰ পিতার নাম: রথ কৰ্মকাৰ বাড়ির নং : n0053 বয়স : 72 লিঙ্গ : পুরুষ	ফটো উপলব্ধ
46	WB/35/243/444746	নাম : বিষ্ণুপদ কৰ্মকাৰ পিতার নাম: কল্প কৰ্মকাৰ বাড়ির নং : n0052 বয়স : 49 লিঙ্গ : পুরুষ	ফটো উপলব্ধ	47	XWI2115707	নাম : দময়ন্তী কৰ্মকাৰ স্বামীর নাম: ব্রহ্মানন্দ কৰ্মকাৰ বাড়ির নং : n0052 বয়স : 53 লিঙ্গ : মহিলা	ফটো উপলব্ধ	48	XWI2117216	নাম : ব্রহ্মানন্দ কৰ্মকাৰ পিতার নাম: কল্প কৰ্মকাৰ বাড়ির নং : n0052 বয়স : 57 লিঙ্গ : পুরুষ	ফটো উপলব্ধ
49	WB/35/243/444368	নাম : বেহলা কৰ্মকাৰ স্বামীর নাম: কল্প কৰ্মকাৰ বাড়ির নং : n0052 বয়স : 83 লিঙ্গ : মহিলা	ফটো উপলব্ধ	50	WB/35/243/444046	নাম : কল্প কৰ্মকাৰ পিতার নাম: বিনোদ কৰ্মকাৰ বাড়ির নং : n0052 বয়স : 87 লিঙ্গ : পুরুষ	ফটো উপলব্ধ	51	WB/35/243/444143	নাম : চম্পা কৰ্মকাৰ স্বামীর নাম: সুমন কৰ্মকাৰ বাড়ির নং : n0051 বয়স : 62 লিঙ্গ : মহিলা	ফটো উপলব্ধ
52	WB/35/243/444146	নাম : চায়না কৰ্মকাৰ স্বামীর নাম: বিশ্বনাথ কৰ্মকাৰ বাড়ির নং : n0051 বয়স : 50 লিঙ্গ : মহিলা	ফটো উপলব্ধ	53	WB/35/243/444702	নাম : বিশ্বনাথ কৰ্মকাৰ পিতার নাম: ঈশানচন্দ্র কৰ্মকাৰ বাড়ির নং : n0051 বয়স : 63 লিঙ্গ : পুরুষ	ফটো উপলব্ধ	54	WB/35/243/444277	নাম : সুমনচন্দ্র কৰ্মকাৰ পিতার নাম: ঈশানচন্দ্র কৰ্মকাৰ বাড়ির নং : n0051 বয়স : 66 লিঙ্গ : পুরুষ	ফটো উপলব্ধ
55	XWI1897750	নাম : মানস কৰ্মকাৰ পিতার নাম: বিশ্বনাথ কৰ্মকাৰ বাড়ির নং : এন0051 বয়স : 25 লিঙ্গ : পুরুষ	ফটো উপলব্ধ	56	FXP2603017	নাম : তাপস কুমাৰ কৰ্মকাৰ পিতার নাম: সুমন চন্দ্র কৰ্মকাৰ বাড়ির নং : n0051 বয়স : 43 লিঙ্গ : পুরুষ	ফটো উপলব্ধ	57	XWI1600980	নাম : মৃত্যুঞ্জয় কৰ্মকাৰ পিতার নাম: ব্রহ্মানন্দ কৰ্মকাৰ বাড়ির নং : n0052 বয়স : 28 লিঙ্গ : পুরুষ	ফটো উপলব্ধ
58	SYG1589779	নাম : চন্দনা মাহাত স্বামীর নাম: অমৃত মাহাত বাড়ির নং : আমলাতোড়া বয়স : 31 লিঙ্গ : মহিলা	ফটো উপলব্ধ	59	XWI2181840	নাম : জগেন্দ্র কৰ্মকাৰ পিতার নাম: ব্রহ্মানন্দ কৰ্মকাৰ বাড়ির নং : আমলাতোড়া বয়স : 24 লিঙ্গ : পুরুষ	ফটো উপলব্ধ	60	XWI1519685	নাম : অষ্টমী কালিন্দী স্বামীর নাম: জলধর কালিন্দী বাড়ির নং : n0001 বয়স : 33 লিঙ্গ : মহিলা	ফটো উপলব্ধ



61 নাম : জলধর কালিন্দী পিতার নাম: গনেশ কালিন্দী বাড়ির নং : n0001 বয়স : 32 লিঙ্গ : পুরুষ	XWI1426543	ফটো উপলব্ধ	62 নাম : অমলা কালিন্দী স্বামীর নাম: গনেশ কালিন্দী বাড়ির নং : n0001 বয়স : 56 লিঙ্গ : মহিলা	WB/35/243/444280	ফটো উপলব্ধ	63 নাম : গনেশ কালিন্দী পিতার নাম: শশী কালিন্দী বাড়ির নং : n0001 বয়স : 66 লিঙ্গ : পুরুষ	WB/35/243/444318	ফটো উপলব্ধ
64 নাম : অবলা কালিন্দী স্বামীর নাম: সুফল কালিন্দী বাড়ির নং : n0001 বয়স : 79 লিঙ্গ : মহিলা	WB/35/243/444389	ফটো উপলব্ধ	65 নাম : শোভা কালিন্দী স্বামীর নাম: তাপস কালিন্দী বাড়ির নং : আমলাতোড়া বয়স : 21 লিঙ্গ : মহিলা	XWI2351781	ফটো উপলব্ধ	66 নাম : তাপস কালিন্দী পিতার নাম: গণেশ কালিন্দী বাড়ির নং : আমলাতোড়া বয়স : 20 লিঙ্গ : পুরুষ	XWI2351799	ফটো উপলব্ধ
67 নাম : বাবলু কর্মকার পিতার নাম: গনেশ কর্মকার বাড়ির নং : n0064 বয়স : 30 লিঙ্গ : পুরুষ	XWI1426741	ফটো উপলব্ধ	68 নাম : সত্যবান গরুই পিতার নাম: প্রফুল্ল গরুই বাড়ির নং : n0064 বয়স : 38 লিঙ্গ : পুরুষ	XWI0126813	ফটো উপলব্ধ	69 নাম : সাধুচরন গরুই পিতার নাম: মন্ডিরাম গরুই বাড়ির নং : n0067 বয়স : 46 লিঙ্গ : পুরুষ	FXP2370864	ফটো উপলব্ধ
70 নাম : গোলাপী গরুই স্বামীর নাম: সাধু চরন গরুই বাড়ির নং : n0067 বয়স : 42 লিঙ্গ : মহিলা	XWI1145671	ফটো উপলব্ধ	71 নাম : অঙ্গুরা গরুই স্বামীর নাম: প্রফুল্লকুমার গরুই বাড়ির নং : n0064 বয়স : 70 লিঙ্গ : মহিলা	XWI2112886	ফটো উপলব্ধ	72 নাম : শ্রীকান্ত গরুই পিতার নাম: ফাগীভূসন গরুই বাড়ির নং : n0128 বয়স : 25 লিঙ্গ : পুরুষ	XWI1897735	ফটো উপলব্ধ
73 নাম : পুটি গরুই স্বামীর নাম: আদিকর গরুই বাড়ির নং : n0066 বয়স : 80 লিঙ্গ : মহিলা	XWI2408581	ফটো উপলব্ধ	74 নাম : পুতুল গরুই স্বামীর নাম: সনজিৎ গরুই বাড়ির নং : আমলাতোড়া বয়স : 24 লিঙ্গ : মহিলা	XWI2260107	ফটো উপলব্ধ	75 নাম : ফনীভূষণ গরুই পিতার নাম: রাখানাথ গরুই বাড়ির নং : n0128 বয়স : 56 লিঙ্গ : পুরুষ	XWI2260982	ফটো উপলব্ধ
76 নাম : প্রসেনজিৎ গরুই পিতার নাম: ফনীভূষণ গরুই বাড়ির নং : আমলাতোড়া বয়স : 31 লিঙ্গ : পুরুষ	XWI1323278	ফটো উপলব্ধ	77 নাম : উত্তম গরুই পিতার নাম: বৃন্দাবন গরুই বাড়ির নং : n0127 বয়স : 53 লিঙ্গ : পুরুষ	XWI2016657	ফটো উপলব্ধ	78 নাম : সনজিৎ গরুই পিতার নাম: ঘনশ্যাম গরুই বাড়ির নং : n0128 বয়স : 31 লিঙ্গ : পুরুষ	XWI1323229	ফটো উপলব্ধ
79 নাম : সন্তোষ কুমার গোরুই পিতার নাম: মধুরচন্দ্র গরুই বাড়ির নং : n0127 বয়স : 45 লিঙ্গ : পুরুষ	FXP1991181	ফটো উপলব্ধ	80 নাম : পোতম গরুই পিতার নাম: মনসারাম গরুই বাড়ির নং : 00 বয়স : 35 লিঙ্গ : পুরুষ	XWI2137511	ফটো উপলব্ধ	81 নাম : পার্বতী গরুই স্বামীর নাম: মধুর গরুই বাড়ির নং : n0127 বয়স : 66 লিঙ্গ : মহিলা	FXP1991165	ফটো উপলব্ধ
82 নাম : দাশবালা গরুই পিতার নাম: দুখু গরুই বাড়ির নং : n0128 বয়স : 82 লিঙ্গ : মহিলা	XWI2347524	ফটো উপলব্ধ	83 নাম : মধুসূদন গরুই পিতার নাম: রাখানাথ গরুই বাড়ির নং : আমলাতোড়া বয়স : 49 লিঙ্গ : পুরুষ	XWI2354025	ফটো উপলব্ধ	84 নাম : পুতনা গরুই স্বামীর নাম: ফনীভূষণ গরুই বাড়ির নং : n0128 বয়স : 52 লিঙ্গ : মহিলা	XWI2284321	ফটো উপলব্ধ
85 নাম : প্রতিমা গরুই স্বামীর নাম: ঘনশ্যাম গরুই বাড়ির নং : n0128 বয়স : 61 লিঙ্গ : মহিলা	WB/35/243/444855	ফটো উপলব্ধ	86 নাম : ঘনশ্যাম গরুই পিতার নাম: রাখানাথ গরুই বাড়ির নং : n0128 বয়স : 67 লিঙ্গ : পুরুষ	WB/35/243/444181	ফটো উপলব্ধ	87 নাম : প্রতিমা গরুই স্বামীর নাম: পৌতম গরুই বাড়ির নং : n0127 বয়স : 39 লিঙ্গ : মহিলা	XWI1145689	ফটো উপলব্ধ
88 নাম : পৌতম গরুই পিতার নাম: বৃন্দাবন গরুই বাড়ির নং : আমলাতোড়া বয়স : 49 লিঙ্গ : পুরুষ	FXP2370856	ফটো উপলব্ধ	89 নাম : চন্দনা গরুই স্বামীর নাম: উত্তম গরুই বাড়ির নং : n0127 বয়স : 47 লিঙ্গ : মহিলা	FXP2370849	ফটো উপলব্ধ	90 নাম : মধুর গরুই পিতার নাম: সুরেন্দ্রনাথ গরুই বাড়ির নং : n0127 বয়স : 71 লিঙ্গ : পুরুষ	FXP1991157	ফটো উপলব্ধ

91	FXP2603058	ফটো উপলব্ধ	92	FXP2370872	ফটো উপলব্ধ	93	WB/35/243/444426	ফটো উপলব্ধ
নাম : মজুর গাঁরাই স্বামীর নাম: বৃন্দাবন গাঁরাই বাড়ির নং : n0127 বয়স : 77 লিঙ্গ : মহিলা			নাম : শিবানী গাঁরাই স্বামীর নাম: হারাধন গাঁরাই বাড়ির নং : n0065 বয়স : 46 লিঙ্গ : মহিলা			নাম : হারাধন গাঁরাই পিতার নাম: শঙ্কর গাঁরাই বাড়ির নং : n0065 বয়স : 50 লিঙ্গ : পুরুষ		
94	XWI2112894	ফটো উপলব্ধ	95	XWI2114692	ফটো উপলব্ধ	96	XWI1016559	ফটো উপলব্ধ
নাম : ভারতী গাঁরাই স্বামীর নাম: মনসারাম গাঁরাই বাড়ির নং : n0065 বয়স : 56 লিঙ্গ : মহিলা			নাম : মনসারাম গোরাই পিতার নাম: শংকর গোরাই বাড়ির নং : n0065 বয়স : 66 লিঙ্গ : পুরুষ			নাম : পারুল পরামানিক স্বামীর নাম: নারায়ন পরামানিক বাড়ির নং : চাটুমাদার বয়স : 37 লিঙ্গ : মহিলা		
97	FXP2370898	ফটো উপলব্ধ	98	FXP1174176	ফটো উপলব্ধ	99	FXP2370880	ফটো উপলব্ধ
নাম : নারায়ণ পরামানিক পিতার নাম: গনেশ পরামানিক বাড়ির নং : চাটুমাদার বয়স : 50 লিঙ্গ : পুরুষ			নাম : নিবাস চন্দ্র পরামানিক পিতার নাম: গণেশ পরামানিক বাড়ির নং : n0068 বয়স : 52 লিঙ্গ : পুরুষ			নাম : রেনুকা পরামানিক স্বামীর নাম: গনেশ পরামানিক বাড়ির নং : n0068 বয়স : 81 লিঙ্গ : মহিলা		
100	XWI1533413	ফটো উপলব্ধ	101	XWI1146224	ফটো উপলব্ধ	102	XWI1146232	ফটো উপলব্ধ
নাম : শশাঙ্ক পরামানিক পিতার নাম: ধ্রুবপদ পরামানিক বাড়ির নং : আমলাতোড়া বয়স : 27 লিঙ্গ : পুরুষ			নাম : মামনি পরামানিক স্বামীর নাম: জগন্নাথ পরামানিক বাড়ির নং : n0012 বয়স : 34 লিঙ্গ : মহিলা			নাম : জগন্নাথ পরামানিক পিতার নাম: ধ্রুবপদ পরামানিক বাড়ির নং : n0012 বয়স : 34 লিঙ্গ : পুরুষ		
103	XWI1942028	ফটো উপলব্ধ	104	XWI1698257	ফটো উপলব্ধ	105	XWI1987502	ফটো উপলব্ধ
নাম : জীতন পরামানিক স্বামীর নাম: ধ্রুবপদ পরামানিক বাড়ির নং : n0012 বয়স : 55 লিঙ্গ : মহিলা			নাম : গাঙ্গারী পরামানিক স্বামীর নাম: শশাঙ্ক পরামানিক বাড়ির নং : n0012 বয়স : 34 লিঙ্গ : মহিলা			নাম : উমেশ পরামানিক পিতার নাম: নিবাস চন্দ্র পরামানিক বাড়ির নং : N000 বয়স : 24 লিঙ্গ : পুরুষ		
106	XWI1942010	ফটো উপলব্ধ	107	FXP2370906	ফটো উপলব্ধ	108	XWI1698208	ফটো উপলব্ধ
নাম : ধ্রুবপদ পরামানিক পিতার নাম: সুরেন্দ্র পরামানিক বাড়ির নং : n0012 বয়স : 60 লিঙ্গ : পুরুষ			নাম : সেফালী পরামানিক স্বামীর নাম: নিবাস চন্দ্র পরামানিক বাড়ির নং : n0068 বয়স : 42 লিঙ্গ : মহিলা			নাম : অনন্যা মাহাত পিতার নাম: হেমন্ত কুমার মাহাত বাড়ির নং : n0037 বয়স : 27 লিঙ্গ : মহিলা		
109	XWI1698273	ফটো উপলব্ধ	110	FXP2370690	ফটো উপলব্ধ	111	XWI1740885	ফটো উপলব্ধ
নাম : হাসিনা বিবি স্বামীর নাম: আমিরুল বিবি বাড়ির নং : n0032 বয়স : 29 লিঙ্গ : মহিলা			নাম : সালেহা বিবি পিতার নাম: মহঃ উনুস আনসারী বাড়ির নং : n0037 বয়স : 42 লিঙ্গ : মহিলা			নাম : সিদ্দিক আনসারী পিতার নাম: মহরম আনসারী বাড়ির নং : n0037 বয়স : 27 লিঙ্গ : পুরুষ		
112	XWI0126383	ফটো উপলব্ধ	113	XWI1935345	ফটো উপলব্ধ	114	FXP2370724	ফটো উপলব্ধ
নাম : আমিরুল আনসারী পিতার নাম: মনসুর আনসারী বাড়ির নং : N0032 বয়স : 36 লিঙ্গ : পুরুষ			নাম : সুবেদান বিবি স্বামীর নাম: ইমাম আনসারী বাড়ির নং : n0034 বয়স : 79 লিঙ্গ : মহিলা			নাম : হাসমত আনসারী পিতার নাম: ইমাম আনসারী বাড়ির নং : n0034 বয়স : 42 লিঙ্গ : পুরুষ		
115	WB/35/243/444470	ফটো উপলব্ধ	116	FXP2370922	ফটো উপলব্ধ	117	FXP2370682	ফটো উপলব্ধ
নাম : সেতারা বিবি স্বামীর নাম: মনসুর আলি আনসারী বাড়ির নং : n0032 বয়স : 68 লিঙ্গ : মহিলা			নাম : ফরিদা বিবি স্বামীর নাম: সাবির আনসারী বাড়ির নং : n0032 বয়স : 41 লিঙ্গ : মহিলা			নাম : সুবেদা বিবি স্বামীর নাম: মহরম আনসারী বাড়ির নং : n0037 বয়স : 48 লিঙ্গ : মহিলা		
118	XWI2347516	ফটো উপলব্ধ	119	XWI2349306	ফটো উপলব্ধ	120	XWI1145655	ফটো উপলব্ধ
নাম : মহরম আনসারী পিতার নাম: রহমান আনসারী বাড়ির নং : n0037 বয়স : 50 লিঙ্গ : পুরুষ			নাম : সাকিরন বিবি স্বামীর নাম: রহমান আনসারী বাড়ির নং : n0037 বয়স : 78 লিঙ্গ : মহিলা			নাম : জমিলা খাতুন স্বামীর নাম: হাসমৎ আনসারী বাড়ির নং : n0034 বয়স : 37 লিঙ্গ : মহিলা		

121	FXP2370914	নাম : সাবির আনসারী পিতার নাম: মোহাম্মদ মনসুর আলি আনসারী বাড়ির নং : n0032 বয়স : 44 লিঙ্গ : পুরুষ	ফটো উপলব্ধ	122	XWI2260057	নাম : হুসেন আনসারী পিতার নাম: ইউনুস আনসারী বাড়ির নং : আমলাতোড়া বয়স : 24 লিঙ্গ : পুরুষ	ফটো উপলব্ধ	123	XWI2360212	নাম : নাসরিন খাতুন স্বামীর নাম: হুসেন আনসারী বাড়ির নং : আমলাতোড়া বয়স : 20 লিঙ্গ : মহিলা	ফটো উপলব্ধ
124	XWI1740877	নাম : ধৃতরাষ্ট্র মাঝি পিতার নাম: দেবেন মাঝি বাড়ির নং : n0003 বয়স : 28 লিঙ্গ : পুরুষ	ফটো উপলব্ধ	125	XWI2156446	নাম : অপূর্ব মাঝি পিতার নাম: বিজয় মাঝি বাড়ির নং : এন0008 বয়স : 22 লিঙ্গ : পুরুষ	ফটো উপলব্ধ	126	XWI1740950	নাম : উপাশী মাহাত স্বামীর নাম: অনিল কুমার মাহাত বাড়ির নং : n0010 বয়স : 36 লিঙ্গ : মহিলা	ফটো উপলব্ধ
127	FXP1991264	নাম : প্রমিলা মাঝি স্বামীর নাম: কালিপদ মাঝি বাড়ির নং : n0008 বয়স : 50 লিঙ্গ : মহিলা	ফটো উপলব্ধ	128	FXP2370948	নাম : কালিপদ মাঝি পিতার নাম: শুলপানি মাঝি বাড়ির নং : n0008 বয়স : 54 লিঙ্গ : পুরুষ	ফটো উপলব্ধ	129	XWI0824904	নাম : শ্রীমতী মাঝি স্বামীর নাম: বিজয় মাঝি বাড়ির নং : n0008 বয়স : 48 লিঙ্গ : মহিলা	ফটো উপলব্ধ
130	XWI0824912	নাম : বিজয় মাঝি পিতার নাম: সহ দেব মাঝি বাড়ির নং : n0008 বয়স : 61 লিঙ্গ : পুরুষ	ফটো উপলব্ধ	131	WIT1962679	নাম : মুকুলা মাহাত স্বামীর নাম: সাধন মাহাত বাড়ির নং : আমলাতোড়া বয়স : 27 লিঙ্গ : মহিলা	ফটো উপলব্ধ	132	XWI1519669	নাম : দারকেশ্বর মাঝি পিতার নাম: শ্যামাপদ মাঝি বাড়ির নং : n0007 বয়স : 31 লিঙ্গ : পুরুষ	ফটো উপলব্ধ
133	WB/35/243/444105	নাম : পুটি মাঝি স্বামীর নাম: শ্যামাপদ মাঝি বাড়ির নং : n0007 বয়স : 66 লিঙ্গ : মহিলা	ফটো উপলব্ধ	134	WB/35/243/444537	নাম : শ্যামাপদ মাঝি পিতার নাম: সুধীর মাঝি বাড়ির নং : n0007 বয়স : 73 লিঙ্গ : পুরুষ	ফটো উপলব্ধ	135	XWI1941913	নাম : বেহুলা মাঝি স্বামীর নাম: তরনীকান্ত মাঝি বাড়ির নং : n0005 বয়স : 30 লিঙ্গ : মহিলা	ফটো উপলব্ধ
136	RNG1956630	নাম : ময়না মাহাত স্বামীর নাম: সুদীপ কুমার মাহাত বাড়ির নং : আমলাতোড়া বয়স : 26 লিঙ্গ : মহিলা	ফটো উপলব্ধ	137	WB/35/243/444114	নাম : জ্যোত্স্না মাঝি স্বামীর নাম: রবীন্দ্রনাথ মাঝি বাড়ির নং : n0004 বয়স : 54 লিঙ্গ : মহিলা	ফটো উপলব্ধ	138	WB/35/243/444174	নাম : রবীন্দ্রনাথ মাঝি পিতার নাম: মহেশ্বর মাঝি বাড়ির নং : n0004 বয়স : 59 লিঙ্গ : পুরুষ	ফটো উপলব্ধ
139	FXP2370989	নাম : সরস্বতী মাঝি স্বামীর নাম: দেবেন মাঝি বাড়ির নং : n0003 বয়স : 51 লিঙ্গ : মহিলা	ফটো উপলব্ধ	140	WB/35/243/444809	নাম : টুনি মাঝি স্বামীর নাম: দেবেন মাঝি বাড়ির নং : n0003 বয়স : 61 লিঙ্গ : মহিলা	ফটো উপলব্ধ	141	WB/35/243/444837	নাম : দেবেন মাঝি পিতার নাম: রাজেন মাঝি বাড়ির নং : n0003 বয়স : 66 লিঙ্গ : পুরুষ	ফটো উপলব্ধ
142	FXP2654861	নাম : পানবালা মাঝি স্বামীর নাম: ঝরিলাল মাঝি বাড়ির নং : n0002 বয়স : 39 লিঙ্গ : মহিলা	ফটো উপলব্ধ	143	WB/35/243/444170	নাম : ঝরিলাল মাঝি পিতার নাম: রাঘব মাঝি বাড়ির নং : n0002 বয়স : 54 লিঙ্গ : পুরুষ	ফটো উপলব্ধ	144	XWI1145697	নাম : সঞ্জয় মাঝি পিতার নাম: গুনধর মাঝি বাড়ির নং : n0002 বয়স : 39 লিঙ্গ : পুরুষ	ফটো উপলব্ধ
145	FXP2603066	নাম : গুনধর মাঝি পিতার নাম: রাঘব মাঝি বাড়ির নং : n0002 বয়স : 58 লিঙ্গ : পুরুষ	ফটো উপলব্ধ	146	XWI1740893	নাম : পরমেশ্বর মাঝি পিতার নাম: রবীন্দ্রনাথ মাঝি বাড়ির নং : আমলাতোড়া বয়স : 27 লিঙ্গ : পুরুষ	ফটো উপলব্ধ	147	XWI1740919	নাম : যমুনা মাহাত স্বামীর নাম: মনোহর মাহাত বাড়ির নং : n0010 বয়স : 28 লিঙ্গ : মহিলা	ফটো উপলব্ধ
148	XWI1740927	নাম : বুদ্ধদেব মাহাত পিতার নাম: চিত্তরঞ্জন মাহাত বাড়ির নং : n0010 বয়স : 27 লিঙ্গ : পুরুষ	ফটো উপলব্ধ	149	XWI1740943	নাম : মাদুরী মাহাত স্বামীর নাম: সুবোধ কুমার মাহাত বাড়ির নং : n0010 বয়স : 30 লিঙ্গ : মহিলা	ফটো উপলব্ধ	150	XWI1698372	নাম : মৌসুমী মাহাত স্বামীর নাম: বানেশ্বর মাহাত বাড়ির নং : n0010 বয়স : 29 লিঙ্গ : মহিলা	ফটো উপলব্ধ



151 নাম : অন্নপূর্ণা মাহাত স্বামীর নাম: গোবিন্দ মাহাত বাড়ির নং : আমলাতোড়া বয়স : 28 লিঙ্গ : মহিলা	XWI1740976 ফটো উপলব্ধ	152 নাম : লক্ষী মাঝি স্বামীর নাম: দারকেশ্বর মাঝি বাড়ির নং : n0010 বয়স : 27 লিঙ্গ : মহিলা	XWI1740984 ফটো উপলব্ধ	153 নাম : হেমী মাঝি স্বামীর নাম: গুলপানি মাঝি বাড়ির নং : n0010 বয়স : 64 লিঙ্গ : মহিলা	WB/35/243/444097 ফটো উপলব্ধ
154 নাম : ভাদু মাঝি স্বামীর নাম: দুর্গাচরন মাঝি বাড়ির নং : n0010 বয়স : 61 লিঙ্গ : মহিলা	WB/35/243/444412 ফটো উপলব্ধ	155 নাম : হেমন্ত মাহাত পিতার নাম: অমৃত মাহাত বাড়ির নং : n0010 বয়স : 28 লিঙ্গ : পুরুষ	XWI1740935 ফটো উপলব্ধ	156 নাম : পূর্ণিমা মাঝি পিতার নাম: তরনী মাঝি বাড়ির নং : n0003 বয়স : 30 লিঙ্গ : মহিলা	SYG1584671 ফটো উপলব্ধ
157 নাম : ধনঞ্জয় মাঝি পিতার নাম: দেবেন মাঝি বাড়ির নং : n0003 বয়স : 26 লিঙ্গ : পুরুষ	XWI1816099 ফটো উপলব্ধ	158 নাম : কবিতা মাঝি স্বামীর নাম: সঞ্জয় মাঝি বাড়ির নং : এন0002 বয়স : 32 লিঙ্গ : মহিলা	XWI2099174 ফটো উপলব্ধ	159 নাম : বুলু রানি গরাঁই স্বামীর নাম: মধুসূদন গরাঁই বাড়ির নং : n0010 বয়স : 33 লিঙ্গ : মহিলা	XWI1740992 ফটো উপলব্ধ
160 নাম : রামল মাহাত স্বামীর নাম: সঞ্জয় মাহাত বাড়ির নং : N000 বয়স : 25 লিঙ্গ : মহিলা	XWI1973049 ফটো উপলব্ধ	161 নাম : কৌশল্যা মাহাত স্বামীর নাম: নির্জনচন্দ্র মাহাত বাড়ির নং : n0040 বয়স : 63 লিঙ্গ : মহিলা	WB/35/243/444112 ফটো উপলব্ধ	162 নাম : রাজকিশোর মাহাত পিতার নাম: গান্ধীদেব মাহাত বাড়ির নং : AMLATORA বয়স : 44 লিঙ্গ : পুরুষ	FXP1401538 ফটো উপলব্ধ
163 নাম : সুমিত্রা মাহাত স্বামীর নাম: আদ্যনাথ মাহাত বাড়ির নং : N000 বয়স : 34 লিঙ্গ : মহিলা	XWI1987577 ফটো উপলব্ধ	164 নাম : অঞ্জলি মাহাত স্বামীর নাম: রবীন্দ্র নাথ মাহাত বাড়ির নং : N0000 বয়স : 28 লিঙ্গ : মহিলা	XWI1987551 ফটো উপলব্ধ	165 নাম : সুশান্ত মাহাত পিতার নাম: সাগর চন্দ্র মাহাত বাড়ির নং : গ্রাম- আমলাতোড়া বয়স : 28 লিঙ্গ : পুরুষ	XWI1987536 ফটো উপলব্ধ
166 নাম : সঞ্জমী মাহাত স্বামীর নাম: গণেশ চন্দ্র মাহাত বাড়ির নং : আমলাতোড়া বয়স : 27 লিঙ্গ : মহিলা	XWI1897610 ফটো উপলব্ধ	167 নাম : ধর্মদাস মাহাত পিতার নাম: স্বপন কুমার মাহাত বাড়ির নং : n0114 বয়স : 25 লিঙ্গ : পুরুষ	XWI1897636 ফটো উপলব্ধ	168 নাম : শ্যামাপদ মাহাত পিতার নাম: সারঞ্জন মাহাত বাড়ির নং : n0031 বয়স : 25 লিঙ্গ : পুরুষ	XWI1897586 ফটো উপলব্ধ
169 নাম : সুশান্ত মাহাত পিতার নাম: স্বপন কুমার মাহাত বাড়ির নং : n0024 বয়স : 25 লিঙ্গ : পুরুষ	XWI1897701 ফটো উপলব্ধ	170 নাম : বর্নালি মাহাত স্বামীর নাম: শ্যামল কুমার মাহাত বাড়ির নং : n0137 বয়স : 27 লিঙ্গ : মহিলা	XWI1899418 ফটো উপলব্ধ	171 নাম : শ্রীর্বেন্দু রঞ্জন মাহাত পিতার নাম: রমানাথ মাহাত বাড়ির নং : এন0088 বয়স : 25 লিঙ্গ : পুরুষ	XWI1902055 ফটো উপলব্ধ
172 নাম : ইলোরা মাহাত পিতার নাম: বসন্ত কুমার মাহাত বাড়ির নং : n0017 বয়স : 26 লিঙ্গ : মহিলা	XWI1782622 ফটো উপলব্ধ	173 নাম : অশোক কুমার মাহাত মায়ের নাম: প্রমিলা মাহাত বাড়ির নং : n0101 বয়স : 44 লিঙ্গ : পুরুষ	FXP1991934 ফটো উপলব্ধ	174 নাম : চম্পা মাহাত পিতার নাম: লুৎফুল মাহাত বাড়ির নং : n0110 বয়স : 45 লিঙ্গ : মহিলা	XWI1426600 ফটো উপলব্ধ
175 নাম : চম্পা মাহাত স্বামীর নাম: কাঁদলাল মাহাত বাড়ির নং : n0118 বয়স : 78 লিঙ্গ : মহিলা	WB/35/243/444794 ফটো উপলব্ধ	176 নাম : সাবিত্রী মাহাত স্বামীর নাম: সুবীর মাহাত বাড়ির নং : n0097 বয়স : 57 লিঙ্গ : মহিলা	WB/35/243/444804 ফটো উপলব্ধ	177 নাম : সুলেখা মাহাত পিতার নাম: পৌতম মাহাত বাড়ির নং : এন000 বয়স : 24 লিঙ্গ : মহিলা	XWI2099232 ফটো উপলব্ধ
178 নাম : দীপালি মাহাত স্বামীর নাম: হেমন্ত কুমার মাহাত বাড়ির নং : এন0078 বয়স : 26 লিঙ্গ : মহিলা	XWI2099273 ফটো উপলব্ধ	179 নাম : নেপাল মাহাত পিতার নাম: ঘলটু মাহাত বাড়ির নং : n0108 বয়স : 65 লিঙ্গ : পুরুষ	XWI2109114 ফটো উপলব্ধ	180 নাম : অনন্ত মাহাত পিতার নাম: নিতাই মাহাত বাড়ির নং : n0115 বয়স : 41 লিঙ্গ : পুরুষ	FXP2372050 ফটো উপলব্ধ

181 নাম : সুজিত মাহাত পিতার নাম: অনিল মাহাত বাড়ির নং : 00 বয়স : 22 লিঙ্গ : পুরুষ	XWI2137503 ফটো উপলব্ধ	182 নাম : দীপিকা মাহাত পিতার নাম: বৈদ্যনাথ মাহাত বাড়ির নং : এন0082 বয়স : 22 লিঙ্গ : মহিলা	XWI2156289 ফটো উপলব্ধ	183 নাম : অর্চনা মাহাত স্বামীর নাম: মিশির মাহাত বাড়ির নং : এন0091 বয়স : 30 লিঙ্গ : মহিলা	SYG1723030 ফটো উপলব্ধ
184 নাম : বিপত্তারিনী মাহাত পিতার নাম: সুনীল মাহাত বাড়ির নং : এন0106 বয়স : 23 লিঙ্গ : মহিলা	XWI2156354 ফটো উপলব্ধ	185 নাম : প্রতিমা মাহাত স্বামীর নাম: কর্ন দেব মাহাত বাড়ির নং : এন0013 বয়স : 31 লিঙ্গ : মহিলা	XWI2156370 ফটো উপলব্ধ	186 নাম : মঞ্জুড়া মাহাত স্বামীর নাম: অজয় মাহাত বাড়ির নং : n0079 বয়স : 57 লিঙ্গ : মহিলা	WB/35/243/444713 ফটো উপলব্ধ
187 নাম : নটবর মাহাত পিতার নাম: নিশাকর মাহাত বাড়ির নং : n0097 বয়স : 41 লিঙ্গ : পুরুষ	FXP2373488 ফটো উপলব্ধ	188 নাম : মনবোধ মাহাত পিতার নাম: সতীশ মাহাত বাড়ির নং : n0076 বয়স : 37 লিঙ্গ : পুরুষ	FXP2654903 ফটো উপলব্ধ	189 নাম : প্রবীর কুমার মাহাত পিতার নাম: বিজয় বসন্ত মাহাত বাড়ির নং : 153 বয়স : 33 লিঙ্গ : পুরুষ	XWI1146158 ফটো উপলব্ধ
190 নাম : নিলীমা মাহাত পিতার নাম: অম্বুজ মাহাত বাড়ির নং : n0099 বয়স : 26 লিঙ্গ : মহিলা	XWI1782630 ফটো উপলব্ধ	191 নাম : তনয় মাহাত পিতার নাম: সন্তোষ মাহাত বাড়ির নং : n0031 বয়স : 46 লিঙ্গ : পুরুষ	FXP2371664 ফটো উপলব্ধ	192 নাম : গোবিন্দ মাহাত পিতার নাম: সত্যকিন্দর মাহাত বাড়ির নং : n0126 বয়স : 32 লিঙ্গ : পুরুষ	XWI1323310 ফটো উপলব্ধ
193 নাম : ভক্তরঞ্জন মাহাত পিতার নাম: দিবাকর মাহাত বাড়ির নং : n0125 বয়স : 63 লিঙ্গ : পুরুষ	XWI2030302 ফটো উপলব্ধ	194 নাম : রঞ্জিত মাহাত পিতার নাম: অবিনাশ মাহাত বাড়ির নং : n0040 বয়স : 68 লিঙ্গ : পুরুষ	WB/35/243/444035 ফটো উপলব্ধ	195 নাম : মারুতি মাহাত স্বামীর নাম: তনয় মাহাত বাড়ির নং : n0031 বয়স : 42 লিঙ্গ : মহিলা	FXP2371672 ফটো উপলব্ধ
196 নাম : মুমায় মাহাত পিতার নাম: সন্তোষ কুমার মাহাত বাড়ির নং : n0031 বয়স : 42 লিঙ্গ : পুরুষ	FXP2371680 ফটো উপলব্ধ	197 নাম : সত্যকিন্দর মাহাত পিতার নাম: ঈশ্বর মাহাত বাড়ির নং : n0126 বয়স : 67 লিঙ্গ : পুরুষ	FXP0689695 ফটো উপলব্ধ	198 নাম : ফুলমনি মাহাত স্বামীর নাম: সুবোধ কুমার মাহাত বাড়ির নং : n0085 বয়স : 31 লিঙ্গ : মহিলা	XWI1365782 ফটো উপলব্ধ
199 নাম : রিঙ্কু মাহাত স্বামীর নাম: দুঃশাসন মাহাত বাড়ির নং : এন0023 বয়স : 31 লিঙ্গ : মহিলা	XWI1457183 ফটো উপলব্ধ	200 নাম : কর্ন দেব মাহাত পিতার নাম: বাদল চন্দ্র মাহাত বাড়ির নং : n0013 বয়স : 40 লিঙ্গ : পুরুষ	FXP2371698 ফটো উপলব্ধ	201 নাম : যুধিষ্ঠীর মাহাত পিতার নাম: হারু মাহাত বাড়ির নং : n0077 বয়স : 55 লিঙ্গ : পুরুষ	XWI2029494 ফটো উপলব্ধ
202 নাম : প্রসেনজিৎ মাহাত পিতার নাম: বিভূতীভূষণ মাহাত বাড়ির নং : n0093 বয়স : 35 লিঙ্গ : পুরুষ	XWI1145788 ফটো উপলব্ধ	203 নাম : বিমল মাহাত পিতার নাম: কেশরী মাহাত বাড়ির নং : গ্রাম-আমলাতোড়া বয়স : 31 লিঙ্গ : পুরুষ	XWI1323385 ফটো উপলব্ধ	204 নাম : প্রদীপ মাহাত পিতার নাম: তারাপদ মাহাত বাড়ির নং : এন0072 বয়স : 23 লিঙ্গ : পুরুষ	XWI2098283 ফটো উপলব্ধ
205 নাম : অনিমা মাহাত পিতার নাম: অম্বুজ মাহাত বাড়ির নং : এন0099 বয়স : 24 লিঙ্গ : মহিলা	XWI2065027 ফটো উপলব্ধ	206 নাম : অশোক মাহাত পিতার নাম: রঞ্জিত মাহাত বাড়ির নং : এন0044 বয়স : 25 লিঙ্গ : পুরুষ	XWI2065050 ফটো উপলব্ধ	207 নাম : সোমনাথ মাহাত পিতার নাম: শশাঙ্ক মাহাত বাড়ির নং : এন000 বয়স : 26 লিঙ্গ : পুরুষ	XWI2068583 ফটো উপলব্ধ
208 নাম : রীতা মাহাত পিতার নাম: বলরাম মাহাত বাড়ির নং : এন0112 বয়স : 23 লিঙ্গ : মহিলা	XWI2099299 ফটো উপলব্ধ	209 নাম : কাজল মাহাত স্বামীর নাম: তুহিন কুমার মাহাত বাড়ির নং : এন0143 বয়স : 36 লিঙ্গ : মহিলা	RNG1187673 ফটো উপলব্ধ	210 নাম : গোলাপী মাহাত স্বামীর নাম: জয়দেব মাহাত বাড়ির নং : আমলাতোড়া বয়স : 28 লিঙ্গ : মহিলা	XWI2157253 ফটো উপলব্ধ

211 নাম : দ্বীপেন্দু রঞ্জন মাহাত পিতার নাম: রমানাথ মাহাত বাড়ির নং : এন0088 বয়স : 23 লিঙ্গ : পুরুষ	XWI2157295 ফটো উপলব্ধ	212 নাম : অনামিকা মাহাত পিতার নাম: অনিমেষ মাহাত বাড়ির নং : এন0027 বয়স : 22 লিঙ্গ : মহিলা	XWI2157436 ফটো উপলব্ধ	213 নাম : ইচ্ছা মাহাত স্বামীর নাম: মনবোধ মাহাত বাড়ির নং : এন0076 বয়স : 27 লিঙ্গ : মহিলা	XWI2157469 ফটো উপলব্ধ
214 নাম : আলোক মাহাত পিতার নাম: রঞ্জিত মাহাত বাড়ির নং : n0044 বয়স : 29 লিঙ্গ : পুরুষ	XWI1600907 ফটো উপলব্ধ	215 নাম : সাগরী মাহাত স্বামীর নাম: পবন মাহাত বাড়ির নং : n0121 বয়স : 39 লিঙ্গ : মহিলা	XWI1600915 ফটো উপলব্ধ	216 নাম : সরস্বতী মাহাত স্বামীর নাম: তুষার কান্তি মাহাত বাড়ির নং : n0054 বয়স : 34 লিঙ্গ : মহিলা	XWI1600923 ফটো উপলব্ধ
217 নাম : অঞ্জলী মাহাত স্বামীর নাম: রবিলোচন মাহাত বাড়ির নং : n0080 বয়স : 34 লিঙ্গ : মহিলা	XWI1600931 ফটো উপলব্ধ	218 নাম : প্রেমী মাহাত স্বামীর নাম: মহারাজ মাহাত বাড়ির নং : n0074 বয়স : 30 লিঙ্গ : মহিলা	XWI1600949 ফটো উপলব্ধ	219 নাম : তাপস কুমার মাহাত পিতার নাম: কাশিনাথ মাহাত বাড়ির নং : n0022 বয়স : 28 লিঙ্গ : পুরুষ	XWI1600964 ফটো উপলব্ধ
220 নাম : আশালতা মাহাত স্বামীর নাম: আনন্দ কুমার মাহাত বাড়ির নং : n0084 বয়স : 37 লিঙ্গ : মহিলা	XWI1600972 ফটো উপলব্ধ	221 নাম : সরিতা মাহাত স্বামীর নাম: রাজকিশোর মাহাত বাড়ির নং : n0020 বয়স : 41 লিঙ্গ : মহিলা	XWI1600998 ফটো উপলব্ধ	222 নাম : সরস্বতী মাহাত স্বামীর নাম: মুনয়্য মাহাত বাড়ির নং : n0031 বয়স : 28 লিঙ্গ : মহিলা	XWI1601004 ফটো উপলব্ধ
223 নাম : লক্ষী মাহাত স্বামীর নাম: তুহিন চন্দ্র মাহাত বাড়ির নং : n0085 বয়স : 27 লিঙ্গ : মহিলা	XWI1740869 ফটো উপলব্ধ	224 নাম : লক্ষীকান্ত মাহাত পিতার নাম: ছট্টলাল মাহাত বাড়ির নং : n0061 বয়স : 52 লিঙ্গ : পুরুষ	WB/35/243/444550 ফটো উপলব্ধ	225 নাম : রথী মাহাত স্বামীর নাম: লুলুচন্দ্র মাহাত বাড়ির নং : n0110 বয়স : 76 লিঙ্গ : মহিলা	WB/35/243/444629 ফটো উপলব্ধ
226 নাম : নিত্যবালা মাহাত স্বামীর নাম: রামকিংকর মাহাত বাড়ির নং : n0078 বয়স : 91 লিঙ্গ : মহিলা	WB/35/243/444716 ফটো উপলব্ধ	227 নাম : বিধান মাহাত পিতার নাম: প্রফুল্ল মাহাত বাড়ির নং : n0028 বয়স : 57 লিঙ্গ : পুরুষ	WB/35/243/444737 ফটো উপলব্ধ	228 নাম : গোলোকপতি মাহাত পিতার নাম: ভাস্কর চন্দ্র মাহাত বাড়ির নং : n0113 বয়স : 69 লিঙ্গ : পুরুষ	WB/35/243/444085 ফটো উপলব্ধ
229 নাম : বর্নালী মাহাত পিতার নাম: তারাপদ মাহাত বাড়ির নং : n0062 বয়স : 28 লিঙ্গ : মহিলা	XWI1673177 ফটো উপলব্ধ	230 নাম : সোনালী মাহাতো পিতার নাম: বিজয় বসন্ত মাহাতো বাড়ির নং : n0061 বয়স : 28 লিঙ্গ : মহিলা	XWI1673185 ফটো উপলব্ধ	231 নাম : কৃষ্ণপদ মাহাত পিতার নাম: সুনীল মাহাত বাড়ির নং : n0106 বয়স : 28 লিঙ্গ : পুরুষ	XWI1698216 ফটো উপলব্ধ
232 নাম : মেজলা মাহাত স্বামীর নাম: বাদল মাহাত বাড়ির নং : n0013 বয়স : 67 লিঙ্গ : মহিলা	WB/35/243/444150 ফটো উপলব্ধ	233 নাম : যমুনা মাহাত স্বামীর নাম: তারাপদ মাহাত বাড়ির নং : n0013 বয়স : 73 লিঙ্গ : মহিলা	WB/35/243/444092 ফটো উপলব্ধ	234 নাম : অন্নদা মাহাত মায়ের নাম: যমুনা মাহাত বাড়ির নং : n0013 বয়স : 34 লিঙ্গ : পুরুষ	XWI1323328 ফটো উপলব্ধ
235 নাম : সুবতী মাহাত পিতার নাম: তারাপদ মাহাত বাড়ির নং : এন0086 বয়স : 36 লিঙ্গ : মহিলা	XWI1426626 ফটো উপলব্ধ	236 নাম : জয়দেব মাহাত পিতার নাম: বাদল চন্দ্র মাহাত বাড়ির নং : n0013 বয়স : 37 লিঙ্গ : পুরুষ	FXP2697431 ফটো উপলব্ধ	237 নাম : মনোজাঙ্কা মাহাত পিতার নাম: পূর্ণ চন্দ্র মাহাত বাড়ির নং : n0014 বয়স : 67 লিঙ্গ : পুরুষ	XWI1926773 ফটো উপলব্ধ
238 নাম : সরোজ কুমার মহতো পিতার নাম: পূর্ণচন্দ্র মাহাত বাড়ির নং : n0014 বয়স : 64 লিঙ্গ : পুরুষ	XWI1926765 ফটো উপলব্ধ	239 নাম : গেনী মাহাত স্বামীর নাম: মনোজাঙ্কা মাহাত বাড়ির নং : n0014 বয়স : 61 লিঙ্গ : মহিলা	XWI1926799 ফটো উপলব্ধ	240 নাম : উর্মিলা মাহাত পিতার নাম: সরোজ কুমার মাহাত বাড়ির নং : n0014 বয়স : 31 লিঙ্গ : মহিলা	XWI1426584 ফটো উপলব্ধ



241	XWI1533363	নাম : রাজকুমার মাহাত পিতার নাম: সরোজ কুমার মাহাত বাড়ির নং : n0014 বয়স : 29 লিঙ্গ : পুরুষ	ফটো উপলব্ধ	242	XWI2347508	নাম : সারদা মাহাত পিতার নাম: দুর্গাদাস মাহাত বাড়ির নং : n0015 বয়স : 55 লিঙ্গ : পুরুষ	ফটো উপলব্ধ	243	XWI2347490	নাম : লতিকা মাহাত স্বামীর নাম: সারদা মাহাত বাড়ির নং : n0015 বয়স : 51 লিঙ্গ : মহিলা	ফটো উপলব্ধ
244	XWI1323351	নাম : অর্ধেন্দু মাহাত পিতার নাম: সারদা মাহাত বাড়ির নং : n0015 বয়স : 31 লিঙ্গ : পুরুষ	ফটো উপলব্ধ	245	XWI0129973	নাম : রাধেশ্যাম মাহাত পিতার নাম: সারদা মাহাত বাড়ির নং : আমলাতোড়া বয়স : 38 লিঙ্গ : পুরুষ	ফটো উপলব্ধ	246	XWI2347466	নাম : বৃহস্পতি মাহাত পিতার নাম: প্রানকৃষ্ণ মাহাত বাড়ির নং : গ্রাম- আমলাতোড়া বয়স : 68 লিঙ্গ : পুরুষ	ফটো উপলব্ধ
247	XWI2347458	নাম : লতিকা মাহাত স্বামীর নাম: বৃহস্পতি মাহাত বাড়ির নং : গ্রাম- আমলাতোড়া বয়স : 63 লিঙ্গ : মহিলা	ফটো উপলব্ধ	248	WB/35/243/444416	নাম : নিশাকর মাহাত পিতার নাম: চন্দ্রকান্ত মাহাত বাড়ির নং : n0017 বয়স : 73 লিঙ্গ : পুরুষ	ফটো উপলব্ধ	249	XWI1146125	নাম : তথাগত মাহাত পিতার নাম: নিশাকর মাহাত বাড়ির নং : n0017 বয়স : 34 লিঙ্গ : পুরুষ	ফটো উপলব্ধ
250	WB/35/243/444167	নাম : হেমন্তকুমার মাহাত পিতার নাম: চন্দ্রকান্ত মাহাত বাড়ির নং : n0017 বয়স : 64 লিঙ্গ : পুরুষ	ফটো উপলব্ধ	251	WB/35/243/444139	নাম : নিস্তারিনী মাহাত স্বামীর নাম: হেমন্তকুমার মাহাত বাড়ির নং : n0017 বয়স : 57 লিঙ্গ : মহিলা	ফটো উপলব্ধ	252	WB/35/243/444141	নাম : ননীবালা মাহাত স্বামীর নাম: প্রভাকর মাহাত বাড়ির নং : n0017 বয়স : 73 লিঙ্গ : মহিলা	ফটো উপলব্ধ
253	FXP1401546	নাম : উৎপল মাহাত পিতার নাম: প্রভাকর মাহাত বাড়ির নং : n0017 বয়স : 46 লিঙ্গ : পুরুষ	ফটো উপলব্ধ	254	WB/35/243/444034	নাম : ফাল্পুনীধীমান মাহাত পিতার নাম: যুধিষ্ঠির মাহাত বাড়ির নং : n0018 বয়স : 76 লিঙ্গ : পুরুষ	ফটো উপলব্ধ	255	WB/35/243/444120	নাম : বালিকা মাহাত স্বামীর নাম: ফাল্পুনীধীমান মাহাত বাড়ির নং : n0018 বয়স : 64 লিঙ্গ : মহিলা	ফটো উপলব্ধ
256	XWI1942200	নাম : সাবিত্রি মাহাত স্বামীর নাম: কিরীটভূষণ মাহাত বাড়ির নং : n0018 বয়স : 81 লিঙ্গ : মহিলা	ফটো উপলব্ধ	257	FXP1174077	নাম : অনাদি মাহাত পিতার নাম: কিরীট ভূষণ মাহাত বাড়ির নং : n0018 বয়স : 46 লিঙ্গ : পুরুষ	ফটো উপলব্ধ	258	XWI1426618	নাম : কুসুম মাহাত স্বামীর নাম: অনাদি মাহাত বাড়ির নং : n0018 বয়স : 32 লিঙ্গ : মহিলা	ফটো উপলব্ধ
259	XWI0128769	নাম : আদিত্য মাহাত পিতার নাম: কিরীট ভূষণ মাহাত বাড়ির নং : n0018 বয়স : 35 লিঙ্গ : পুরুষ	ফটো উপলব্ধ	260	XWI1323286	নাম : অরুণ কুমার মাহাত পিতার নাম: ফাল্পুনী ধীমান মাহাত বাড়ির নং : n0018 বয়স : 31 লিঙ্গ : পুরুষ	ফটো উপলব্ধ	261	XWI2351898	নাম : জ্যোৎস্না মাহাত স্বামীর নাম: আদিত্য মাহাত বাড়ির নং : আমলাতোড়া বয়স : 29 লিঙ্গ : মহিলা	ফটো উপলব্ধ
262	XWI2344182	নাম : দিপিকা মাহাত স্বামীর নাম: অরুণ কুমার বাড়ির নং : আমলাতোড়া বয়স : 23 লিঙ্গ : মহিলা	ফটো উপলব্ধ	263	WB/35/243/444710	নাম : সমীরকুমার মাহাত পিতার নাম: ভীম মাহাত বাড়ির নং : n0019 বয়স : 57 লিঙ্গ : পুরুষ	ফটো উপলব্ধ	264	FXP2603272	নাম : অলকা মাহাত স্বামীর নাম: সমীরকুমার মাহাত বাড়ির নং : n0019 বয়স : 51 লিঙ্গ : মহিলা	ফটো উপলব্ধ
265	XWI1533389	নাম : সুরভ মাহাত পিতার নাম: সমীর কুমার মাহাত বাড়ির নং : n0019 বয়স : 29 লিঙ্গ : পুরুষ	ফটো উপলব্ধ	266	WB/35/243/444617	নাম : সরস্বতী মাহাত স্বামীর নাম: বিজয়বসন্ত মাহাত বাড়ির নং : n0020 বয়স : 71 লিঙ্গ : মহিলা	ফটো উপলব্ধ	267	WB/35/243/444656	নাম : গান্ধীদেব মাহাত পিতার নাম: নরেন্দ্রনাথ মাহাত বাড়ির নং : n0020 বয়স : 73 লিঙ্গ : পুরুষ	ফটো উপলব্ধ
268	FXP2372209	নাম : অজয় কুমার মাহাত মায়ের নাম: সমলা মাহাত বাড়ির নং : n0024 বয়স : 47 লিঙ্গ : পুরুষ	ফটো উপলব্ধ	269	XWI1146133	নাম : সমীর কুমার মাহাত পিতার নাম: হাবুলাল মাহাত বাড়ির নং : n0073 বয়স : 35 লিঙ্গ : পুরুষ	ফটো উপলব্ধ	270	WB/35/243/444847	নাম : সুভাষ মাহাত পিতার নাম: শিপতি মাহাত বাড়ির নং : n0109 বয়স : 74 লিঙ্গ : পুরুষ	ফটো উপলব্ধ

271	WB/35/243/444630	নাম : কাজল মাহাত স্বামীর নাম: সুভাষ মাহাত বাড়ির নং : n0109 বয়স : 65 লিঙ্গ : মহিলা	ফটো উপলব্ধ	272	FXP2655009	নাম : সাধন মাহাত পিতার নাম: সুভাষ মাহাত বাড়ির নং : আমলাতোড়া বয়স : 38 লিঙ্গ : পুরুষ	ফটো উপলব্ধ	273	WB/35/243/444126	নাম : শক্তিপদ মাহাত পিতার নাম: শিপতি মাহাত বাড়ির নং : n0109 বয়স : 67 লিঙ্গ : পুরুষ	ফটো উপলব্ধ
274	FXP2371516	নাম : অবনী মাহাত পিতার নাম: কাঁদলাল মাহাত বাড়ির নং : n0110 বয়স : 37 লিঙ্গ : পুরুষ	ফটো উপলব্ধ	275	FXP2373421	নাম : তুলশী মাহাত স্বামীর নাম: অবনী মাহাত বাড়ির নং : n0110 বয়স : 41 লিঙ্গ : মহিলা	ফটো উপলব্ধ	276	WB/35/243/444186	নাম : বলরাম মাহাত পিতার নাম: শংকর মাহাত বাড়ির নং : n0112 বয়স : 66 লিঙ্গ : পুরুষ	ফটো উপলব্ধ
277	WB/35/243/444679	নাম : ভাগ্যবতী মাহাত স্বামীর নাম: বলরাম মাহাত বাড়ির নং : n0112 বয়স : 59 লিঙ্গ : মহিলা	ফটো উপলব্ধ	278	XWI1145820	নাম : উত্তম কুমার মাহাত পিতার নাম: বলরাম মাহাত বাড়ির নং : n0112 বয়স : 34 লিঙ্গ : পুরুষ	ফটো উপলব্ধ	279	FXP2654978	নাম : কৃপাসিন্দু মাহাত পিতার নাম: গোলকপতি মাহাত বাড়ির নং : n0113 বয়স : 39 লিঙ্গ : পুরুষ	ফটো উপলব্ধ
280	XWI1323369	নাম : দীনবন্ধু মাহাত পিতার নাম: গোলকপতি মাহাত বাড়ির নং : n0113 বয়স : 31 লিঙ্গ : পুরুষ	ফটো উপলব্ধ	281	WB/35/243/444494	নাম : শিবরাম মাহাত পিতার নাম: ভাস্কর মাহাত বাড়ির নং : n0113 বয়স : 64 লিঙ্গ : পুরুষ	ফটো উপলব্ধ	282	FXP1992189	নাম : সীতারাম মাহাত পিতার নাম: ভাস্কর মাহাত বাড়ির নং : n0113 বয়স : 61 লিঙ্গ : পুরুষ	ফটো উপলব্ধ
283	XWI2414928	নাম : মিহির মাহাত পিতার নাম: ভাস্কর মাহাত বাড়ির নং : গ্রাম- আমলাতোড়া বয়স : 56 লিঙ্গ : পুরুষ	ফটো উপলব্ধ	284	FXP2372274	নাম : শিশির কুমার মাহাত পিতার নাম: ভাস্কর মাহাত বাড়ির নং : n0113 বয়স : 48 লিঙ্গ : পুরুষ	ফটো উপলব্ধ	285	WB/35/243/444200	নাম : স্বপনকুমার মাহাত পিতার নাম: শুকদেব মাহাত বাড়ির নং : n0114 বয়স : 54 লিঙ্গ : পুরুষ	ফটো উপলব্ধ
286	WB/35/243/444217	নাম : পার্বতী মাহাত স্বামীর নাম: স্বপনকুমার মাহাত বাড়ির নং : n0114 বয়স : 50 লিঙ্গ : মহিলা	ফটো উপলব্ধ	287	FXP2372472	নাম : তপন কুমার মাহাত পিতার নাম: শুকদেব মাহাত বাড়ির নং : n0114 বয়স : 43 লিঙ্গ : পুরুষ	ফটো উপলব্ধ	288	FXP2372043	নাম : বিমল মাহাত পিতার নাম: নিরঞ্জন মাহাত বাড়ির নং : n0115 বয়স : 79 লিঙ্গ : পুরুষ	ফটো উপলব্ধ
289	XWI1426642	নাম : মালতী মাহাত স্বামীর নাম: অনন্ত মাহাত বাড়ির নং : n0115 বয়স : 38 লিঙ্গ : মহিলা	ফটো উপলব্ধ	290	XWI1921212	নাম : সমলা মাহাত স্বামীর নাম: শুকদেব মাহাত বাড়ির নং : n0116 বয়স : 69 লিঙ্গ : মহিলা	ফটো উপলব্ধ	291	FXP1402270	নাম : ধর্ষটিপ্রসাদ মাহাত পিতার নাম: শুকদেব মাহাত বাড়ির নং : n0116 বয়স : 46 লিঙ্গ : পুরুষ	ফটো উপলব্ধ
292	XWI1145838	নাম : বিনয় কৃষ্ণ মাহাত পিতার নাম: শুকদেব মাহাত বাড়ির নং : n0116 বয়স : 34 লিঙ্গ : পুরুষ	ফটো উপলব্ধ	293	XWI0855197	নাম : সুধমা মাহাত স্বামীর নাম: ধর্ষটিপ্রসাদ মাহাত বাড়ির নং : n0116 বয়স : 40 লিঙ্গ : মহিলা	ফটো উপলব্ধ	294	FXP2371318	নাম : অসিতকুমার মাহাত পিতার নাম: বঙ্কবিহারী মাহাত বাড়ির নং : n0117 বয়স : 35 লিঙ্গ : পুরুষ	ফটো উপলব্ধ
295	XWI1533546	নাম : লক্ষীপ্রিয়া মাহাত স্বামীর নাম: আশিস কুমার মাহাত বাড়ির নং : n0117 বয়স : 34 লিঙ্গ : মহিলা	ফটো উপলব্ধ	296	XWI1533512	নাম : নিয়তী মাহাত স্বামীর নাম: অসিত কামার মাহাত বাড়ির নং : n0117 বয়স : 34 লিঙ্গ : মহিলা	ফটো উপলব্ধ	297	WB/35/243/444238	নাম : কৈলাসপতি মাহাত পিতার নাম: কাঁদলাল মাহাত বাড়ির নং : n0118 বয়স : 54 লিঙ্গ : পুরুষ	ফটো উপলব্ধ
298	WB/35/243/444257	নাম : সুচাঁদ মাহাত পিতার নাম: সুদর্শন মাহাত বাড়ির নং : n0120 বয়স : 65 লিঙ্গ : পুরুষ	ফটো উপলব্ধ	299	WB/35/243/444256	নাম : রাজবালা মাহাত স্বামীর নাম: সুচাঁদ মাহাত বাড়ির নং : n0120 বয়স : 57 লিঙ্গ : মহিলা	ফটো উপলব্ধ	300	XWI0131102	নাম : রাখাল মাহাত পিতার নাম: সুচাঁদ মাহাত বাড়ির নং : n0120 বয়স : 36 লিঙ্গ : পুরুষ	ফটো উপলব্ধ



301	WB/35/243/444216	নাম : বেদনা মাহাত স্বামীর নাম: শ্যামাপদ মাহাত বাড়ির নং : n0121 বয়স : 73 লিঙ্গ : মহিলা	ফটো উপলব্ধ	302	WB/35/243/444708	নাম : মহানন্দ মাহাত পিতার নাম: শ্যামাপদ মাহাত বাড়ির নং : n0121 বয়স : 53 লিঙ্গ : পুরুষ	ফটো উপলব্ধ	303	FXP2373454	নাম : মনিকা মাহাত স্বামীর নাম: মহানন্দ মাহাত বাড়ির নং : n0121 বয়স : 42 লিঙ্গ : মহিলা	ফটো উপলব্ধ
304	FXP2371920	নাম : কৌশল্যা মাহাত পিতার নাম: শ্যামাপদ মাহাত বাড়ির নং : n0121 বয়স : 43 লিঙ্গ : মহিলা	ফটো উপলব্ধ	305	FXP2373447	নাম : ভোলানাথ মাহাত পিতার নাম: শ্যামাপদ মাহাত বাড়ির নং : n0121 বয়স : 42 লিঙ্গ : পুরুষ	ফটো উপলব্ধ	306	XWI1426550	নাম : চায়না মাহাত স্বামীর নাম: ভোলানাথ মাহাত বাড়ির নং : n0121 বয়স : 32 লিঙ্গ : মহিলা	ফটো উপলব্ধ
307	FXP2373462	নাম : পবন মাহাত পিতার নাম: শ্যামাপদ মাহাত বাড়ির নং : n0121 বয়স : 40 লিঙ্গ : পুরুষ	ফটো উপলব্ধ	308	FXP2371938	নাম : প্রতিমা মাহাত স্বামীর নাম: তপন মাহাত বাড়ির নং : n0121 বয়স : 43 লিঙ্গ : মহিলা	ফটো উপলব্ধ	309	WB/35/243/444795	নাম : বৈশাখী মাহাত স্বামীর নাম: সরাবন মাহাত বাড়ির নং : n0122 বয়স : 68 লিঙ্গ : মহিলা	ফটো উপলব্ধ
310	FXP2371896	নাম : ছায়ারানী মাহাত স্বামীর নাম: জলধর মাহাত বাড়ির নং : n0122 বয়স : 43 লিঙ্গ : মহিলা	ফটো উপলব্ধ	311	FXP2371904	নাম : মনোহর মাহাত পিতার নাম: শ্রাবন মাহাত বাড়ির নং : n0122 বয়স : 43 লিঙ্গ : পুরুষ	ফটো উপলব্ধ	312	FXP2371300	নাম : আশিস কুমার মাহাত পিতার নাম: মদন মোহন মাহাত বাড়ির নং : n0131 বয়স : 48 লিঙ্গ : পুরুষ	ফটো উপলব্ধ
313	FXP1401751	নাম : উমা মাহাত স্বামীর নাম: বিধান মাহাত বাড়ির নং : n0028 বয়স : 46 লিঙ্গ : মহিলা	ফটো উপলব্ধ	314	XWI1782580	নাম : চিরঞ্জিৎ মাহাত পিতার নাম: অজয় মাহাত বাড়ির নং : n0131 বয়স : 26 লিঙ্গ : পুরুষ	ফটো উপলব্ধ	315	XWI1782606	নাম : মানস মাহাত পিতার নাম: কাশীনাথ মাহাত বাড়ির নং : N0022 বয়স : 27 লিঙ্গ : পুরুষ	ফটো উপলব্ধ
316	XWI1782614	নাম : রিকু মাহাত স্বামীর নাম: শান্তিরাম মাহাত বাড়ির নং : n0041 বয়স : 34 লিঙ্গ : মহিলা	ফটো উপলব্ধ	317	XWI1782655	নাম : অনামিকা মাহাত পিতার নাম: নেপাল মাহাত বাড়ির নং : n0108 বয়স : 29 লিঙ্গ : মহিলা	ফটো উপলব্ধ	318	XWI1782663	নাম : সুলেখা মাহাত পিতার নাম: নেপাল মাহাত বাড়ির নং : n0108 বয়স : 27 লিঙ্গ : মহিলা	ফটো উপলব্ধ
319	XWI1782671	নাম : শিবানী মাহাত পিতার নাম: ফাল্গুনী মাহাত বাড়ির নং : n0104 বয়স : 26 লিঙ্গ : মহিলা	ফটো উপলব্ধ	320	FXP2371508	নাম : নিয়তী মাহাত স্বামীর নাম: তপন মাহাত বাড়ির নং : n0110 বয়স : 48 লিঙ্গ : মহিলা	ফটো উপলব্ধ	321	XWI0130161	নাম : মিশির মাহাত পিতার নাম: লেট নিবারন মাহাত বাড়ির নং : n0098 বয়স : 36 লিঙ্গ : পুরুষ	ফটো উপলব্ধ
322	FXP1991918	নাম : প্রমিলা মাহাত স্বামীর নাম: দীনবন্ধু মাহাত বাড়ির নং : n0101 বয়স : 65 লিঙ্গ : মহিলা	ফটো উপলব্ধ	323	XWI1740901	নাম : সুবোধ মাহাত পিতার নাম: যুধিষ্ঠির মাহাত বাড়ির নং : n0077 বয়স : 27 লিঙ্গ : পুরুষ	ফটো উপলব্ধ	324	XWI0855171	নাম : বিদ্যাৎ সাহী মাহাত পিতার নাম: কালিপদ মাহাত বাড়ির নং : n0074 বয়স : 35 লিঙ্গ : পুরুষ	ফটো উপলব্ধ
325	XWI1145754	নাম : তুহিন চন্দ্র মাহাত পিতার নাম: অশ্বিনী মাহাত বাড়ির নং : n0085 বয়স : 35 লিঙ্গ : পুরুষ	ফটো উপলব্ধ	326	WB/35/243/444158	নাম : প্রমীলা মাহাত স্বামীর নাম: ফনিভূষণ মাহাত বাড়ির নং : n0083 বয়স : 76 লিঙ্গ : মহিলা	ফটো উপলব্ধ	327	XWI1145796	নাম : অমিয় মাহাত পিতার নাম: সুবীর কুমার মাহাত বাড়ির নং : n0097 বয়স : 34 লিঙ্গ : পুরুষ	ফটো উপলব্ধ
328	WB/35/243/444018	নাম : কৃষ্ণবাস মাহাত পিতার নাম: অমল্য রতন মাহাত বাড়ির নং : n0022 বয়স : 51 লিঙ্গ : পুরুষ	ফটো উপলব্ধ	329	XWI2181782	নাম : অতিকা মাহাত স্বামীর নাম: সত্যাকিনকর মাহাত বাড়ির নং : n0126 বয়স : 59 লিঙ্গ : মহিলা	ফটো উপলব্ধ	330	WB/35/243/444090	নাম : সতীশ মাহাত পিতার নাম: ঈশ্বর মাহাত বাড়ির নং : n0126 বয়স : 56 লিঙ্গ : পুরুষ	ফটো উপলব্ধ

331	XWI1948066	নাম : সরস্বতী মাহাত স্বামীর নাম: সতীশ মাহাত বাড়ির নং : n0126 বয়স : 53 লিঙ্গ : মহিলা	ফটো উপলব্ধ	332	XWI1323211	নাম : বাসুদেব মাহাত পিতার নাম: সতীশ চন্দ্র মাহাত বাড়ির নং : n0126 বয়স : 32 লিঙ্গ : পুরুষ	ফটো উপলব্ধ	333	WB/35/243/444030	নাম : অম্বিকা মাহাত পিতার নাম: সনাতন মাহাত বাড়ির নং : n0131 বয়স : 74 লিঙ্গ : পুরুষ	ফটো উপলব্ধ
334	XWI2347532	নাম : মথুর মাহাত পিতার নাম: নগেন্দ্রনাথ মাহাত বাড়ির নং : আমলাতোড়া বয়স : 62 লিঙ্গ : পুরুষ	ফটো উপলব্ধ	335	FXP0690404	নাম : সতীশ মাহাত পিতার নাম: বাউরীদাস মাহাত বাড়ির নং : n0131 বয়স : 61 লিঙ্গ : পুরুষ	ফটো উপলব্ধ	336	WB/35/243/444109	নাম : অজয় মাহাত পিতার নাম: নরেশ মাহাত বাড়ির নং : n0131 বয়স : 60 লিঙ্গ : পুরুষ	ফটো উপলব্ধ
337	WB/35/243/444658	নাম : পুটি মাহাত স্বামীর নাম: শ্রীচরণ মাহাত বাড়ির নং : n0095 বয়স : 72 লিঙ্গ : মহিলা	ফটো উপলব্ধ	338	WB/35/243/444732	নাম : বুনু মাহাত পিতার নাম: রথু মাহাত বাড়ির নং : n0095 বয়স : 69 লিঙ্গ : মহিলা	ফটো উপলব্ধ	339	FXP2654994	নাম : বানেশ্বর মাহাতো পিতার নাম: শ্রীচরণ মাহাতো বাড়ির নং : n0095 বয়স : 38 লিঙ্গ : পুরুষ	ফটো উপলব্ধ
340	FXP2603157	নাম : রথীবালা মাহাত স্বামীর নাম: গৌরচন্দ্র মাহাত বাড়ির নং : n0096 বয়স : 70 লিঙ্গ : মহিলা	ফটো উপলব্ধ	341	WB/35/243/444184	নাম : স্বপনকুমার মাহাত পিতার নাম: গৌরচন্দ্র মাহাত বাড়ির নং : n0096 বয়স : 49 লিঙ্গ : পুরুষ	ফটো উপলব্ধ	342	FXP2603165	নাম : বিলাসী মাহাত স্বামীর নাম: স্বপন মাহাত বাড়ির নং : n0096 বয়স : 47 লিঙ্গ : মহিলা	ফটো উপলব্ধ
343	XWI1426758	নাম : ববিতা মাহাত স্বামীর নাম: সঞ্জয় কুমার মাহাত বাড়ির নং : n0096 বয়স : 43 লিঙ্গ : মহিলা	ফটো উপলব্ধ	344	FXP2603249	নাম : সুধীর কুমার মাহাত পিতার নাম: মনসারাম মাহাত বাড়ির নং : n0097 বয়স : 66 লিঙ্গ : পুরুষ	ফটো উপলব্ধ	345	XWI1533397	নাম : রাহুল মাহাত পিতার নাম: সুধীর মাহাত বাড়ির নং : n0097 বয়স : 29 লিঙ্গ : পুরুষ	ফটো উপলব্ধ
346	FXP2372035	নাম : প্রতিমা মাহাত স্বামীর নাম: নটবর মাহাত বাড়ির নং : n0097 বয়স : 41 লিঙ্গ : মহিলা	ফটো উপলব্ধ	347	XWI1948447	নাম : সুমিত্রা মাহাত স্বামীর নাম: নিবারণ মাহাত বাড়ির নং : n0098 বয়স : 60 লিঙ্গ : মহিলা	ফটো উপলব্ধ	348	WB/35/243/444699	নাম : অম্বুজ মাহাত পিতার নাম: শম্ভু মাহাত বাড়ির নং : n0099 বয়স : 66 লিঙ্গ : পুরুষ	ফটো উপলব্ধ
349	WB/35/243/444516	নাম : মিত্র মাহাত স্বামীর নাম: অম্বুজ মাহাত বাড়ির নং : n0099 বয়স : 54 লিঙ্গ : মহিলা	ফটো উপলব্ধ	350	XWI1323294	নাম : রাজীব মাহাত পিতার নাম: অম্বুজ মাহাত বাড়ির নং : n0099 বয়স : 36 লিঙ্গ : পুরুষ	ফটো উপলব্ধ	351	XWI1426444	নাম : শ্রীমন্ত কুমার মাহাত পিতার নাম: গৌতম মাহাত বাড়ির নং : n0099 বয়স : 38 লিঙ্গ : পুরুষ	ফটো উপলব্ধ
352	WB/35/243/444029	নাম : রোহিনীকান্ত মাহাত পিতার নাম: শম্ভু মাহাত বাড়ির নং : n0100 বয়স : 77 লিঙ্গ : পুরুষ	ফটো উপলব্ধ	353	WB/35/243/444465	নাম : উর্মিলা মাহাত স্বামীর নাম: রোহিনীকান্ত মাহাত বাড়ির নং : n0100 বয়স : 71 লিঙ্গ : মহিলা	ফটো উপলব্ধ	354	XWI0855189	নাম : তিতু মাহাত পিতার নাম: রোহিনীকান্ত মাহাত বাড়ির নং : n0100 বয়স : 36 লিঙ্গ : মহিলা	ফটো উপলব্ধ
355	XWI1323443	নাম : বংশী মাহাত পিতার নাম: রোহিনী কান্ত মাহাত বাড়ির নং : n0100 বয়স : 35 লিঙ্গ : পুরুষ	ফটো উপলব্ধ	356	XWI1323468	নাম : বন্দনা মাহাত স্বামীর নাম: বংশী মাহাত বাড়ির নং : n0100 বয়স : 32 লিঙ্গ : মহিলা	ফটো উপলব্ধ	357	XWI1426519	নাম : রীতা মাহাত স্বামীর নাম: অশোক কুমার মাহাত বাড়ির নং : n0101 বয়স : 33 লিঙ্গ : মহিলা	ফটো উপলব্ধ
358	WB/35/243/444517	নাম : তুষ্ট মাহাত স্বামীর নাম: বাউল মাহাত বাড়ির নং : n0102 বয়স : 82 লিঙ্গ : মহিলা	ফটো উপলব্ধ	359	WB/35/243/444343	নাম : অমৃত মাহাত পিতার নাম: বাউল মাহাত বাড়ির নং : n0102 বয়স : 56 লিঙ্গ : পুরুষ	ফটো উপলব্ধ	360	WB/35/243/444519	নাম : কবিতা মাহাত স্বামীর নাম: অমৃত মাহাত বাড়ির নং : n0102 বয়স : 52 লিঙ্গ : মহিলা	ফটো উপলব্ধ



361 নাম : জয়ন্ত মাহাত পিতার নাম: অমত মাহাত বাড়ির নং : n0102 বয়স : 31 লিঙ্গ : পুরুষ	XWI1323245 ফটো উপলব্ধ	362 নাম : বিশ্বজিৎ মাহাত পিতার নাম: বাউল মাহাত বাড়ির নং : n0102 বয়স : 53 লিঙ্গ : পুরুষ	WB/35/243/444270 ফটো উপলব্ধ	363 নাম : শীতলা মাহাত স্বামীর নাম: বিশ্বজিৎ মাহাত বাড়ির নং : n0102 বয়স : 41 লিঙ্গ : মহিলা	FXP2371201 ফটো উপলব্ধ
364 নাম : জলধর মাহাত পিতার নাম: শ্রীদাম মাহাত বাড়ির নং : n0103 বয়স : 53 লিঙ্গ : পুরুষ	FXP2371862 ফটো উপলব্ধ	365 নাম : নমিতা মাহাত স্বামীর নাম: জলধর মাহাত বাড়ির নং : n0103 বয়স : 50 লিঙ্গ : মহিলা	FXP2371870 ফটো উপলব্ধ	366 নাম : ফাল্গুনী মাহাত পিতার নাম: নিতাই মাহাত বাড়ির নং : n0104 বয়স : 66 লিঙ্গ : পুরুষ	XWI1943026 ফটো উপলব্ধ
367 নাম : আরতী মাহাত স্বামীর নাম: ফাল্গুনী মাহাত বাড়ির নং : n0104 বয়স : 57 লিঙ্গ : মহিলা	XWI1943034 ফটো উপলব্ধ	368 নাম : নবীন মাহাত পিতার নাম: ফাল্গুনী মাহাত বাড়ির নং : n0104 বয়স : 31 লিঙ্গ : পুরুষ	XWI1426535 ফটো উপলব্ধ	#2 369 নাম : আলোচনা মাহাত পিতার নাম: হরলাল মাহাত বাড়ির নং : আমলাতোড়া বয়স : 45 লিঙ্গ : মহিলা	FXP1402874 ফটো উপলব্ধ
370 নাম : বীরেন্দ্রনাথ মাহাত পিতার নাম: কন্দর্প মাহাত বাড়ির নং : n0105 বয়স : 55 লিঙ্গ : পুরুষ	WB/35/243/444209 ফটো উপলব্ধ	371 নাম : অবিনাশ মাহাত পিতার নাম: কন্দর্প মাহাত বাড়ির নং : n0105 বয়স : 45 লিঙ্গ : পুরুষ	FXP2467884 ফটো উপলব্ধ	372 নাম : প্রফুল্ল কুমার মাহাত পিতার নাম: নরেশ মাহাত বাড়ির নং : n0105 বয়স : 78 লিঙ্গ : পুরুষ	XWI1935600 ফটো উপলব্ধ
373 নাম : প্রতীক কুমার মাহাত পিতার নাম: প্রফুল্ল কুমার মাহাত বাড়ির নং : n0105 বয়স : 49 লিঙ্গ : পুরুষ	XWI1935592 ফটো উপলব্ধ	374 নাম : সুনীল মাহাত পিতার নাম: সন্তোষ মাহাত বাড়ির নং : n0106 বয়স : 59 লিঙ্গ : পুরুষ	WB/35/243/444725 ফটো উপলব্ধ	375 নাম : অবন্তী মাহাত স্বামীর নাম: সুনীল মাহাত বাড়ির নং : n0106 বয়স : 56 লিঙ্গ : মহিলা	WB/35/243/444637 ফটো উপলব্ধ
376 নাম : বুদ্ধেশ্বর মাহাত পিতার নাম: সন্তোষ মাহাত বাড়ির নং : n0106 বয়স : 50 লিঙ্গ : পুরুষ	FXP1992395 ফটো উপলব্ধ	377 নাম : মুক্তা মাহাত স্বামীর নাম: বুদ্ধেশ্বর মাহাত বাড়ির নং : আমলাতোড়া বয়স : 41 লিঙ্গ : মহিলা	FXP2372225 ফটো উপলব্ধ	378 নাম : আরতি মাহাত স্বামীর নাম: অনিল মাহাত বাড়ির নং : n0107 বয়স : 67 লিঙ্গ : মহিলা	WB/35/243/444614 ফটো উপলব্ধ
379 নাম : বেদনা মাহাত মায়ের নাম: আরতি মাহাত বাড়ির নং : n0107 বয়স : 43 লিঙ্গ : মহিলা	XWI1146174 ফটো উপলব্ধ	380 নাম : মন্টু মাহাত মায়ের নাম: আরতি মাহাত বাড়ির নং : n0107 বয়স : 41 লিঙ্গ : পুরুষ	FXP2373371 ফটো উপলব্ধ	381 নাম : কম্পনা মাহাত স্বামীর নাম: নেপাল মাহাত বাড়ির নং : n0108 বয়স : 56 লিঙ্গ : মহিলা	WB/35/243/444640 ফটো উপলব্ধ
382 নাম : প্রসেনজিৎ মাহাত পিতার নাম: নেপাল চন্দ্র মাহাত বাড়ির নং : n0108 বয়স : 34 লিঙ্গ : পুরুষ	XWI1145812 ফটো উপলব্ধ	383 নাম : রাজেশ মাহাত পিতার নাম: মথুর মাহাত বাড়ির নং : N0131 বয়স : 24 লিঙ্গ : পুরুষ	XWI1987478 ফটো উপলব্ধ	384 নাম : সঞ্জয় মাহাত পিতার নাম: গৌড়র চন্দ্র মাহাত বাড়ির নং : n0096 বয়স : 44 লিঙ্গ : পুরুষ	FXP1173996 ফটো উপলব্ধ
385 নাম : কাজল মাহাত স্বামীর নাম: অসিত কুমার মহতো বাড়ির নং : n0089 বয়স : 30 লিঙ্গ : মহিলা	SYG1606391 ফটো উপলব্ধ	386 নাম : হাবুলাল মাহাত পিতার নাম: লালমোহন মাহাত বাড়ির নং : n0073 বয়স : 56 লিঙ্গ : পুরুষ	XWI2025914 ফটো উপলব্ধ	387 নাম : রাতুলী মাহাত স্বামীর নাম: গোকুল মাহাত বাড়ির নং : n0071 বয়স : 74 লিঙ্গ : মহিলা	WB/35/243/444575 ফটো উপলব্ধ
388 নাম : গোকুল মাহাত পিতার নাম: আষাডী মাহাত বাড়ির নং : n0071 বয়স : 79 লিঙ্গ : পুরুষ	WB/35/243/444076 ফটো উপলব্ধ	389 নাম : কমলা মাহাত স্বামীর নাম: বংশী মাহাত বাড়ির নং : n0070 বয়স : 34 লিঙ্গ : মহিলা	XWI1426477 ফটো উপলব্ধ	390 নাম : বংশী মাহাত পিতার নাম: বাসুদেব মাহাত বাড়ির নং : n0070 বয়স : 36 লিঙ্গ : পুরুষ	XWI1426469 ফটো উপলব্ধ

391	FXP2697548	নাম : শ্যামল কুমার মাহাত পিতার নাম: কেশরী মাহাত বাড়ির নং : n0069 বয়স : 40 লিঙ্গ : পুরুষ	ফটো উপলব্ধ	392	WB/35/243/444538	নাম : শেফালী মাহাত স্বামীর নাম: চক্রধর মাহাত বাড়ির নং : n0063 বয়স : 56 লিঙ্গ : মহিলা	ফটো উপলব্ধ	393	WB/35/243/444484	নাম : চক্রধর মাহাত পিতার নাম: আণ্ডতোষ মাহাত বাড়ির নং : n0063 বয়স : 61 লিঙ্গ : পুরুষ	ফটো উপলব্ধ
394	XWI1323427	নাম : কার্তিক মাহাত পিতার নাম: চিত্তরঞ্জন মাহাত বাড়ির নং : n0062 বয়স : 31 লিঙ্গ : পুরুষ	ফটো উপলব্ধ	395	FXP2371771	নাম : সাবিত্রী মাহাত স্বামীর নাম: যশীচরণ মাহাত বাড়ির নং : n0062 বয়স : 41 লিঙ্গ : মহিলা	ফটো উপলব্ধ	396	WB/35/243/444648	নাম : যশীচরণ মাহাত পিতার নাম: মটর মাহাত বাড়ির নং : n0062 বয়স : 54 লিঙ্গ : পুরুষ	ফটো উপলব্ধ
397	WB/35/243/444087	নাম : রুপবালী মাহাত স্বামীর নাম: চিত্তরঞ্জন মাহাত বাড়ির নং : n0062 বয়স : 60 লিঙ্গ : মহিলা	ফটো উপলব্ধ	398	WB/35/243/444570	নাম : চিত্তরঞ্জন মাহাত পিতার নাম: মটর মাহাত বাড়ির নং : n0062 বয়স : 64 লিঙ্গ : পুরুষ	ফটো উপলব্ধ	399	XWI2322790	নাম : সরস্বতী মাহাত স্বামীর নাম: কার্তিক মাহাত বাড়ির নং : এন0062 বয়স : 25 লিঙ্গ : মহিলা	ফটো উপলব্ধ
400	WB/35/243/444549	নাম : নকুলচন্দ্র মাহাত পিতার নাম: ছট্টলাল মাহাত বাড়ির নং : n0061 বয়স : 54 লিঙ্গ : পুরুষ	ফটো উপলব্ধ	401	WB/35/243/444554	নাম : সন্ধ্যা মাহাত স্বামীর নাম: সুকুমার মাহাত বাড়ির নং : n0061 বয়স : 52 লিঙ্গ : মহিলা	ফটো উপলব্ধ	402	WB/35/243/444552	নাম : সুকুমার মাহাত পিতার নাম: ছট্টলাল মাহাত বাড়ির নং : n0061 বয়স : 56 লিঙ্গ : পুরুষ	ফটো উপলব্ধ
403	FXP1402585	নাম : অনিল মাহাত পিতার নাম: দিবাকর মাহাত বাড়ির নং : n0042 বয়স : 45 লিঙ্গ : পুরুষ	ফটো উপলব্ধ	404	FXP1402577	নাম : ভারতী মাহাত স্বামীর নাম: অনিল মাহাত বাড়ির নং : n0042 বয়স : 43 লিঙ্গ : মহিলা	ফটো উপলব্ধ	405	WB/35/243/444106	নাম : পুট্টী মাহাত স্বামীর নাম: লুথুর মাহাত বাড়ির নং : এন0043 বয়স : 76 লিঙ্গ : মহিলা	ফটো উপলব্ধ
406	WB/35/243/444156	নাম : শান্তি মাহাত স্বামীর নাম: কালিপদ মাহাত বাড়ির নং : n0044 বয়স : 79 লিঙ্গ : মহিলা	ফটো উপলব্ধ	407	XWI2367548	নাম : রঞ্জিত মাহাত পিতার নাম: কালিপদ মাহাত বাড়ির নং : n0044 বয়স : 61 লিঙ্গ : পুরুষ	ফটো উপলব্ধ	408	WB/35/243/444157	নাম : পদ্ম মাহাত স্বামীর নাম: রঞ্জিত মাহাত বাড়ির নং : n0044 বয়স : 53 লিঙ্গ : মহিলা	ফটো উপলব্ধ
409	FXP2371524	নাম : গুনধর মাহাত পিতার নাম: কালিপদ মাহাত বাড়ির নং : n0044 বয়স : 43 লিঙ্গ : পুরুষ	ফটো উপলব্ধ	410	WB/35/243/444125	নাম : ধনী মাহাত স্বামীর নাম: দিবাকর মাহাত বাড়ির নং : n0042 বয়স : 70 লিঙ্গ : মহিলা	ফটো উপলব্ধ	411	WB/35/243/444133	নাম : দিবাকর মাহাত পিতার নাম: রসরাজ মাহাত বাড়ির নং : n0042 বয়স : 74 লিঙ্গ : পুরুষ	ফটো উপলব্ধ
412	XWI1145713	নাম : শান্তিরাম মাহাত পিতার নাম: লক্ষন মাহাত বাড়ির নং : n0041 বয়স : 36 লিঙ্গ : পুরুষ	ফটো উপলব্ধ	413	XWI1323401	নাম : রবিলোচন মাহাত পিতার নাম: লক্ষনচন্দ্র মাহাত বাড়ির নং : n0041 বয়স : 33 লিঙ্গ : পুরুষ	ফটো উপলব্ধ	414	XWI1533462	নাম : অনিমেষ মাহাত পিতার নাম: নির্জন চন্দ্র মাহাত বাড়ির নং : n0040 বয়স : 29 লিঙ্গ : পুরুষ	ফটো উপলব্ধ
415	FXP1402262	নাম : মনোহর মাহাত পিতার নাম: নির্জন মাহাত বাড়ির নং : n0040 বয়স : 43 লিঙ্গ : পুরুষ	ফটো উপলব্ধ	416	XWI1533553	নাম : সন্ধ্যা মাহাত স্বামীর নাম: কুন্তিবাস মাহাত বাড়ির নং : n0040 বয়স : 31 লিঙ্গ : মহিলা	ফটো উপলব্ধ	417	FXP2697464	নাম : কুন্তিবাস মাহাত পিতার নাম: রঞ্জিত মাহাত বাড়ির নং : n0040 বয়স : 41 লিঙ্গ : পুরুষ	ফটো উপলব্ধ
418	FXP2371052	নাম : করুণা মাহাত স্বামীর নাম: চিনিবাস মাহাত বাড়ির নং : n0040 বয়স : 43 লিঙ্গ : মহিলা	ফটো উপলব্ধ	419	FXP1402213	নাম : চিনিবাস মাহাত পিতার নাম: রঞ্জিত মাহাত বাড়ির নং : n0040 বয়স : 48 লিঙ্গ : পুরুষ	ফটো উপলব্ধ	420	XWI2285237	নাম : গৌরী মাহাত স্বামীর নাম: রঞ্জিত মাহাত বাড়ির নং : n0040 বয়স : 62 লিঙ্গ : মহিলা	ফটো উপলব্ধ



421	FXP2371045	নাম : জবা মাহাত স্বামীর নাম: বিশ্বজিৎ মাহাত বাড়ির নং : n0040 বয়স : 42 লিঙ্গ : মহিলা	ফটো উপলব্ধ	422	WB/35/243/444185	নাম : বিশ্বজিৎ মাহাত পিতার নাম: অমিনাশ মাহাত বাড়ির নং : n0040 বয়স : 53 লিঙ্গ : পুরুষ	ফটো উপলব্ধ	423	WB/35/243/444101	নাম : জবা মাহাত স্বামীর নাম: অজিতকুমার মাহাত বাড়ির নং : n0040 বয়স : 56 লিঙ্গ : মহিলা	ফটো উপলব্ধ
424	WB/35/243/444020	নাম : শ্রীচরণ মাহাত পিতার নাম: রথু মাহাত বাড়ির নং : n0095 বয়স : 79 লিঙ্গ : পুরুষ	ফটো উপলব্ধ	425	XWI1519677	নাম : সুভেন্দু মাহাত পিতার নাম: ভীষ্মদেব মাহাত বাড়ির নং : n0094 বয়স : 30 লিঙ্গ : পুরুষ	ফটো উপলব্ধ	426	WB/35/243/444760	নাম : অঞ্জনারানী মাহাত স্বামীর নাম: ভীষ্মদেব মাহাত বাড়ির নং : n0094 বয়স : 53 লিঙ্গ : মহিলা	ফটো উপলব্ধ
427	WB/35/243/444824	নাম : ভীষ্মদেব মাহাত পিতার নাম: শুকদেব মাহাত বাড়ির নং : n0094 বয়স : 63 লিঙ্গ : পুরুষ	ফটো উপলব্ধ	428	XWI1426485	নাম : অম্বরীশ মাহাত পিতার নাম: বিভূতি মাহাত বাড়ির নং : n0093 বয়স : 31 লিঙ্গ : পুরুষ	ফটো উপলব্ধ	429	WB/35/243/444140	নাম : প্রভাকর মাহাত পিতার নাম: কালিপদ মাহাত বাড়ির নং : n0092 বয়স : 71 লিঙ্গ : পুরুষ	ফটো উপলব্ধ
430	WB/35/243/444693	নাম : মলিন্দ মাহাত পিতার নাম: সবুর মাহাত বাড়ির নং : n0091 বয়স : 66 লিঙ্গ : পুরুষ	ফটো উপলব্ধ	431	XWI1533330	নাম : অভিষেক মাহাত পিতার নাম: চিনিবাস মাহাত বাড়ির নং : n0091 বয়স : 29 লিঙ্গ : পুরুষ	ফটো উপলব্ধ	432	XWI0129536	নাম : মুকুরা মাহাত স্বামীর নাম: চিনিবাস মাহাত বাড়ির নং : n0091 বয়স : 55 লিঙ্গ : মহিলা	ফটো উপলব্ধ
433	FXP2371789	নাম : চিনিবাস মাহাত মায়ের নাম: তিলকা মাহাত বাড়ির নং : n0091 বয়স : 62 লিঙ্গ : পুরুষ	ফটো উপলব্ধ	434	XWI2322832	নাম : চায়না মাহাত স্বামীর নাম: অভিষেক মাহাত বাড়ির নং : এন0091 বয়স : 23 লিঙ্গ : মহিলা	ফটো উপলব্ধ	435	XWI1426675	নাম : শেফালী মাহাত পিতার নাম: ললিত মাহাত বাড়ির নং : n0090 বয়স : 33 লিঙ্গ : মহিলা	ফটো উপলব্ধ
436	WB/35/243/444445	নাম : সুমিত্রা মাহাত স্বামীর নাম: ললিত মাহাত বাড়ির নং : n0090 বয়স : 54 লিঙ্গ : মহিলা	ফটো উপলব্ধ	437	WB/35/243/444014	নাম : ললিত মাহাত পিতার নাম: মধু মাহাত বাড়ির নং : n0090 বয়স : 57 লিঙ্গ : পুরুষ	ফটো উপলব্ধ	438	XWI1145770	নাম : অসিত কুমার মাহাত পিতার নাম: শ্রাবন কুমার মাহাত বাড়ির নং : n0089 বয়স : 34 লিঙ্গ : পুরুষ	ফটো উপলব্ধ
439	FXP2697522	নাম : বলুরানী মাহাত স্বামীর নাম: দিলীপ কুমার মাহাত বাড়ির নং : n0089 বয়স : 39 লিঙ্গ : মহিলা	ফটো উপলব্ধ	440	FXP2372233	নাম : দিলীপ কুমার মাহাত পিতার নাম: শ্রাবন মাহাত বাড়ির নং : n0089 বয়স : 40 লিঙ্গ : পুরুষ	ফটো উপলব্ধ	441	WB/35/243/444579	নাম : অনিলা মাহাত স্বামীর নাম: শ্রাবন মাহাত বাড়ির নং : n0089 বয়স : 62 লিঙ্গ : মহিলা	ফটো উপলব্ধ
442	WB/35/243/444698	নাম : শ্রাবন মাহাত পিতার নাম: ভক্ত মাহাত বাড়ির নং : n0089 বয়স : 68 লিঙ্গ : পুরুষ	ফটো উপলব্ধ	443	FXP2467975	নাম : মনোরমা মাহাত স্বামীর নাম: সুনীল কুমার মাহাত বাড়ির নং : n0088 বয়স : 38 লিঙ্গ : মহিলা	ফটো উপলব্ধ	444	FXP1402668	নাম : সুনীল কুমার মাহাত পিতার নাম: মদন মোহন মাহাত বাড়ির নং : n0088 বয়স : 46 লিঙ্গ : পুরুষ	ফটো উপলব্ধ
445	FXP2372357	নাম : পুটুরানী মাহাত স্বামীর নাম: মদন মোহন মাহাত বাড়ির নং : n0088 বয়স : 76 লিঙ্গ : মহিলা	ফটো উপলব্ধ	446	FXP1402312	নাম : উষা মাহাত স্বামীর নাম: রমানাথ মাহাত বাড়ির নং : n0088 বয়স : 47 লিঙ্গ : মহিলা	ফটো উপলব্ধ	447	XWI2115681	নাম : রমানাথ মাহাত পিতার নাম: মদনমোহন মাহাত বাড়ির নং : n0088 বয়স : 51 লিঙ্গ : পুরুষ	ফটো উপলব্ধ
448	FXP2371649	নাম : গোপাল মাহাত পিতার নাম: মঙ্গল মাহাত বাড়ির নং : n0087 বয়স : 50 লিঙ্গ : পুরুষ	ফটো উপলব্ধ	449	WB/35/243/444366	নাম : শবরী মাহাত স্বামীর নাম: মিহির মাহাত বাড়ির নং : n0086 বয়স : 63 লিঙ্গ : মহিলা	ফটো উপলব্ধ	450	WB/35/243/444220	নাম : মিহির মাহাত পিতার নাম: লাঙ্গু মাহাত বাড়ির নং : n0086 বয়স : 67 লিঙ্গ : পুরুষ	ফটো উপলব্ধ

451 নাম : সুবোধ কুমার মাহাত পিতার নাম: অশ্বিনী কুমার মাহাত বাড়ির নং : n0085 বয়স : 31 লিঙ্গ : পুরুষ	XWI1533504 ফটো উপলব্ধ	452 নাম : জগন্নাথ মাহাত পিতার নাম: হরিপদ মাহাত বাড়ির নং : n0085 বয়স : 57 লিঙ্গ : পুরুষ	WB/35/243/444745 ফটো উপলব্ধ	453 নাম : হিমালী মাহাত স্বামীর নাম: অশ্বিনী মাহাত বাড়ির নং : গ্রাম-আমলাতোড়া বয়স : 59 লিঙ্গ : মহিলা	XWI2354199 ফটো উপলব্ধ
454 নাম : শিবানী মাহাত স্বামীর নাম: ইন্দ্রজিৎ মাহাত বাড়ির নং : n0084 বয়স : 50 লিঙ্গ : মহিলা	WB/35/243/444660 ফটো উপলব্ধ	455 নাম : রবীন্দ্র নাথ মাহাত পিতার নাম: যামিনী মাহাত বাড়ির নং : n0084 বয়স : 40 লিঙ্গ : পুরুষ	FXP2373397 ফটো উপলব্ধ	456 নাম : আনন্দ কুমার মাহাত পিতার নাম: যামিনী মাহাত বাড়ির নং : n0084 বয়স : 42 লিঙ্গ : পুরুষ	FXP1991595 ফটো উপলব্ধ
457 নাম : ইন্দ্রজিত মাহাত পিতার নাম: যামিনী মাহাত বাড়ির নং : n0084 বয়স : 54 লিঙ্গ : পুরুষ	WB/35/243/444266 ফটো উপলব্ধ	458 নাম : পুটিবালা মাহাত স্বামীর নাম: যামিনী মাহাত বাড়ির নং : n0084 বয়স : 73 লিঙ্গ : মহিলা	WB/35/243/444659 ফটো উপলব্ধ	459 নাম : কালিপদ মাহাত পিতার নাম: রামপদ মাহাত বাড়ির নং : n0074 বয়স : 67 লিঙ্গ : পুরুষ	XWI2409969 ফটো উপলব্ধ
460 নাম : সুমিত্রা মাহাত স্বামীর নাম: সমীর কুমার মাহাত বাড়ির নং : n0073 বয়স : 31 লিঙ্গ : মহিলা	XWI1426527 ফটো উপলব্ধ	461 নাম : জননী মাহাত স্বামীর নাম: হাবুলাল মাহাত বাড়ির নং : n0073 বয়স : 53 লিঙ্গ : মহিলা	FXP2372449 ফটো উপলব্ধ	462 নাম : চায়না মাহাত স্বামীর নাম: তারাপদ মাহাত বাড়ির নং : n0072 বয়স : 46 লিঙ্গ : মহিলা	FXP2371946 ফটো উপলব্ধ
463 নাম : তারাপদ মাহাত পিতার নাম: লালমোহন মাহাত বাড়ির নং : n0072 বয়স : 53 লিঙ্গ : পুরুষ	WB/35/243/444822 ফটো উপলব্ধ	464 নাম : বিনতী মাহাত স্বামীর নাম: বিজয়বসন্ত মাহাত বাড়ির নং : n0072 বয়স : 53 লিঙ্গ : মহিলা	WB/35/243/444750 ফটো উপলব্ধ	465 নাম : বিজয়বসন্ত মাহাত পিতার নাম: লালমোহন মাহাত বাড়ির নং : n0072 বয়স : 58 লিঙ্গ : পুরুষ	WB/35/243/444787 ফটো উপলব্ধ
466 নাম : বিভা মাহাত পিতার নাম: বিশ্বজিৎ মাহাত বাড়ির নং : আমলাতোড়া বয়স : 24 লিঙ্গ : মহিলা	XWI2314631 ফটো উপলব্ধ	467 নাম : সঞ্জয় মাহাত পিতার নাম: সদানন্দ মাহাত বাড়ির নং : n0060 বয়স : 37 লিঙ্গ : পুরুষ	FXP2654952 ফটো উপলব্ধ	468 নাম : রূপালী মাহাত স্বামীর নাম: সন্দীপ কুমার মাহাত বাড়ির নং : n0060 বয়স : 32 লিঙ্গ : মহিলা	XWI1426576 ফটো উপলব্ধ
469 নাম : সন্দীপ কুমার মাহাত পিতার নাম: সদানন্দ মাহাত বাড়ির নং : n0060 বয়স : 37 লিঙ্গ : পুরুষ	FXP2697555 ফটো উপলব্ধ	470 নাম : মঞ্জু মাহাত স্বামীর নাম: সদানন্দ মাহাত বাড়ির নং : n0060 বয়স : 53 লিঙ্গ : মহিলা	WB/35/243/444234 ফটো উপলব্ধ	471 নাম : সদানন্দ মাহাত পিতার নাম: পদলোচন মাহাত বাড়ির নং : n0060 বয়স : 57 লিঙ্গ : পুরুষ	FXP2603264 ফটো উপলব্ধ
472 নাম : পূর্ণিমা মাহাত স্বামীর নাম: পঞ্চানন মাহাত বাড়ির নং : n0059 বয়স : 50 লিঙ্গ : মহিলা	FXP2372142 ফটো উপলব্ধ	473 নাম : পঞ্চানন মাহাত পিতার নাম: ফলারী মাহাত বাড়ির নং : n0059 বয়স : 53 লিঙ্গ : পুরুষ	WB/35/243/444183 ফটো উপলব্ধ	474 নাম : যমুনা মাহাত পিতার নাম: ভাস্কর মাহাত বাড়ির নং : n0056 বয়স : 63 লিঙ্গ : মহিলা	WB/35/243/444372 ফটো উপলব্ধ
475 নাম : অনিল কুমার মাহাত পিতার নাম: মড়িরাম মাহাত বাড়ির নং : n0056 বয়স : 37 লিঙ্গ : পুরুষ	FXP2697399 ফটো উপলব্ধ	476 নাম : উর্মিলা মাহাত স্বামীর নাম: সুনীল মাহাত বাড়ির নং : n0056 বয়স : 47 লিঙ্গ : মহিলা	FXP2372282 ফটো উপলব্ধ	477 নাম : সুনীল মাহাত পিতার নাম: মড়িরাম মাহাত বাড়ির নং : আমলাতোড়া বয়স : 53 লিঙ্গ : পুরুষ	XWI2359669 ফটো উপলব্ধ
478 নাম : ফুডকি মাহাত স্বামীর নাম: মড়িরাম মাহাত বাড়ির নং : n0056 বয়স : 74 লিঙ্গ : মহিলা	WB/35/243/444370 ফটো উপলব্ধ	479 নাম : মড়িরাম মাহাত পিতার নাম: ভাস্কর মাহাত বাড়ির নং : n0056 বয়স : 79 লিঙ্গ : পুরুষ	WB/35/243/444748 ফটো উপলব্ধ	480 নাম : গোলাপী মাহাত স্বামীর নাম: সাধন চন্দ্র মাহাত বাড়ির নং : n0055 বয়স : 41 লিঙ্গ : মহিলা	FXP2372407 ফটো উপলব্ধ

481	FXP2372399	নাম : বেহলা মাহাত স্বামীর নাম: রোহিনী মাহাত বাড়ির নং : n0055 বয়স : 64 লিঙ্গ : মহিলা	ফটো উপলব্ধ	482	WB/35/243/444691	নাম : রোহিনী মাহাত পিতার নাম: রঞ্জুল মাহাত বাড়ির নং : n0055 বয়স : 70 লিঙ্গ : পুরুষ	ফটো উপলব্ধ	483	FXP2371821	নাম : সাধন চন্দ্র মাহাত পিতার নাম: রাজেন মাহাত বাড়ির নং : n0083 বয়স : 43 লিঙ্গ : পুরুষ	ফটো উপলব্ধ
484	XWI1426634	নাম : কবিতা মাহাত স্বামীর নাম: দুলাল মাহাত বাড়ির নং : n0083 বয়স : 37 লিঙ্গ : মহিলা	ফটো উপলব্ধ	485	FXP2371813	নাম : দুলাল মাহাত পিতার নাম: রাজেন মাহাত বাড়ির নং : আমলাতোড়া বয়স : 43 লিঙ্গ : পুরুষ	ফটো উপলব্ধ	486	XWI1426683	নাম : মালা মাহাত পিতার নাম: ফনিভূষণ মাহাত বাড়ির নং : n0083 বয়স : 38 লিঙ্গ : মহিলা	ফটো উপলব্ধ
487	WB/35/243/444110	নাম : ফনিভূষণ মাহাত পিতার নাম: চৈতন মাহাত বাড়ির নং : n0083 বয়স : 78 লিঙ্গ : পুরুষ	ফটো উপলব্ধ	488	FXP2372019	নাম : আদ্যনাথ মাহাত পিতার নাম: ভূতনাথ মাহাত বাড়ির নং : n0082 বয়স : 44 লিঙ্গ : পুরুষ	ফটো উপলব্ধ	489	FXP2372001	নাম : নমিতা মাহাত স্বামীর নাম: বৈদ্যনাথ মাহাত বাড়ির নং : n0082 বয়স : 44 লিঙ্গ : মহিলা	ফটো উপলব্ধ
490	WB/35/243/444271	নাম : বৈদ্যনাথ মাহাত পিতার নাম: ভূতনাথ মাহাত বাড়ির নং : n0082 বয়স : 50 লিঙ্গ : পুরুষ	ফটো উপলব্ধ	491	XWI2355311	নাম : ধৌম্য নাথ মাহাত পিতার নাম: ভূতনাথ মাহাত বাড়ির নং : n0082 বয়স : 53 লিঙ্গ : পুরুষ	ফটো উপলব্ধ	492	WB/35/243/444773	নাম : অষ্টমী মাহাত স্বামীর নাম: ভূতনাথ মাহাত বাড়ির নং : n0082 বয়স : 73 লিঙ্গ : মহিলা	ফটো উপলব্ধ
493	WB/35/243/444457	নাম : ভূতনাথ মাহাত পিতার নাম: নগেন্দ্রনাথ মাহাত বাড়ির নং : n0082 বয়স : 76 লিঙ্গ : পুরুষ	ফটো উপলব্ধ	494	XWI1146166	নাম : মনোরঞ্জন মাহাত পিতার নাম: মথুর চন্দ্র মাহাত বাড়ির নং : n0081 বয়স : 33 লিঙ্গ : পুরুষ	ফটো উপলব্ধ	495	XWI2347540	নাম : বুনু মাহাত স্বামীর নাম: মথুর মাহাত বাড়ির নং : n0081 বয়স : 68 লিঙ্গ : মহিলা	ফটো উপলব্ধ
496	XWI1016567	নাম : সুকুমার মাহাত পিতার নাম: অম্বিকা মাহাত বাড়ির নং : n0080 বয়স : 36 লিঙ্গ : পুরুষ	ফটো উপলব্ধ	497	FXP2654887	নাম : রবিলোচন মাহাত পিতার নাম: অম্বিকা মাহাত বাড়ির নং : আমলাতোড়া বয়স : 36 লিঙ্গ : পুরুষ	ফটো উপলব্ধ	498	FXP2371219	নাম : বিমল কুমার মাহাত পিতার নাম: অম্বিকা মাহাত বাড়ির নং : n0080 বয়স : 44 লিঙ্গ : পুরুষ	ফটো উপলব্ধ
499	WB/35/243/444593	নাম : শান্তিবালা মাহাত পিতার নাম: নরেশ মাহাত বাড়ির নং : n0079 বয়স : 66 লিঙ্গ : মহিলা	ফটো উপলব্ধ	500	XWI1426451	নাম : প্রিয়ব্রত মাহাত পিতার নাম: গান্ধীদেব মাহাত বাড়ির নং : n0078 বয়স : 33 লিঙ্গ : পুরুষ	ফটো উপলব্ধ	501	XWI0129379	নাম : রূপ মাহাত স্বামীর নাম: শ্রীমন্ত কুমার মাহাত বাড়ির নং : n0078 বয়স : 34 লিঙ্গ : মহিলা	ফটো উপলব্ধ
502	XWI1426493	নাম : উষারানী মাহাত পিতার নাম: সাগর চন্দ্র মাহাত বাড়ির নং : n0078 বয়স : 33 লিঙ্গ : মহিলা	ফটো উপলব্ধ	503	FXP2654911	নাম : হেমন্ত কুমার মাহাত পিতার নাম: সাগর চন্দ্র মাহাত বাড়ির নং : n0078 বয়স : 41 লিঙ্গ : পুরুষ	ফটো উপলব্ধ	504	XWI2283091	নাম : অরনী মাহাত স্বামীর নাম: গৌতম মাহাত বাড়ির নং : n0078 বয়স : 51 লিঙ্গ : মহিলা	ফটো উপলব্ধ
505	WB/35/243/444717	নাম : অমিতা মাহাত স্বামীর নাম: সাগরচন্দ্র মাহাত বাড়ির নং : n0078 বয়স : 61 লিঙ্গ : মহিলা	ফটো উপলব্ধ	506	WB/35/243/444758	নাম : সাগরচন্দ্র মাহাত পিতার নাম: রামকিংকর মাহাত বাড়ির নং : n0078 বয়স : 64 লিঙ্গ : পুরুষ	ফটো উপলব্ধ	507	FXP2371805	নাম : স্বর্ণারানী মাহাত স্বামীর নাম: চিনিবাস মাহাত বাড়ির নং : n0077 বয়স : 44 লিঙ্গ : মহিলা	ফটো উপলব্ধ
508	FXP1174093	নাম : চিনিবাস মাহাত পিতার নাম: হারু মাহাত বাড়ির নং : n0077 বয়স : 45 লিঙ্গ : পুরুষ	ফটো উপলব্ধ	509	XWI2347441	নাম : রেবতী মাহাত স্বামীর নাম: যুধিষ্ঠীর মাহাত বাড়ির নং : n0077 বয়স : 49 লিঙ্গ : মহিলা	ফটো উপলব্ধ	510	XWI2288496	নাম : রেবতী মাহাত স্বামীর নাম: হারু মাহাত বাড়ির নং : n0077 বয়স : 71 লিঙ্গ : মহিলা	ফটো উপলব্ধ



511	FXP2371599	ফটো উপলব্ধ	512	XWI2348241	ফটো উপলব্ধ	513	XWI2348233	ফটো উপলব্ধ
নাম : জ্যোত্স্না মাহাত স্বামীর নাম: সতীশ মাহাত বাড়ির নং : n0076 বয়স : 55 লিঙ্গ : মহিলা			নাম : অঞ্জনা মাহাত স্বামীর নাম: কৃষ্ণিবাস মাহাত বাড়ির নং : n0076 বয়স : 52 লিঙ্গ : মহিলা			নাম : কৃষ্ণিবাস মাহাত পিতার নাম: বীরেন্দ্রনাথ মাহাত বাড়ির নং : আমলাতোড়া বয়স : 57 লিঙ্গ : পুরুষ		
514	XWI1426410	ফটো উপলব্ধ	515	FXP2371755	ফটো উপলব্ধ	516	XWI2349264	ফটো উপলব্ধ
নাম : হংসেশ্বর মাহাত পিতার নাম: দেবেন মাহাত বাড়ির নং : n0075 বয়স : 31 লিঙ্গ : পুরুষ			নাম : সরস্বতী মাহাত স্বামীর নাম: দেবেন মাহাত বাড়ির নং : n0075 বয়স : 48 লিঙ্গ : মহিলা			নাম : দেবেন মাহাত পিতার নাম: মুচিরাম মাহাত বাড়ির নং : n0075 বয়স : 65 লিঙ্গ : পুরুষ		
517	XWI0129429	ফটো উপলব্ধ	518	FXP2371730	ফটো উপলব্ধ	519	WB/35/243/444808	ফটো উপলব্ধ
নাম : প্রবোধ মাহাত পিতার নাম: বুদ্ধেশ্বর মাহাত বাড়ির নং : n0075 বয়স : 37 লিঙ্গ : পুরুষ			নাম : লতিকা মাহাত স্বামীর নাম: বুদ্ধেশ্বর মাহাত বাড়ির নং : n0075 বয়স : 62 লিঙ্গ : মহিলা			নাম : বুদ্ধেশ্বর মাহাত পিতার নাম: মুচিরাম মাহাত বাড়ির নং : n0075 বয়স : 72 লিঙ্গ : পুরুষ		
520	XWI1533454	ফটো উপলব্ধ	521	XWI0128652	ফটো উপলব্ধ	522	FXP2697415	ফটো উপলব্ধ
নাম : গোলাপী মাহাত স্বামীর নাম: বিদ্যুৎসাহী মাহাত বাড়ির নং : n0074 বয়স : 29 লিঙ্গ : মহিলা			নাম : আনন্দ মাহাত পিতার নাম: কালিপদ মাহাত বাড়ির নং : n0074 বয়স : 36 লিঙ্গ : পুরুষ			নাম : মহারাজ মাহাত পিতার নাম: কালিপদ মাহাত বাড়ির নং : n0074 বয়স : 37 লিঙ্গ : পুরুষ		
523	FXP2371532	ফটো উপলব্ধ	524	WB/35/243/444210	ফটো উপলব্ধ	525	FXP2372324	ফটো উপলব্ধ
নাম : সুনীতি মাহাত স্বামীর নাম: গুণধর মাহাত বাড়ির নং : n0044 বয়স : 42 লিঙ্গ : মহিলা			নাম : শশাঙ্ক মাহাত পিতার নাম: ভূদেব মাহাত বাড়ির নং : n0045 বয়স : 63 লিঙ্গ : পুরুষ			নাম : শিবানী মাহাত স্বামীর নাম: শশাঙ্ক মাহাত বাড়ির নং : n0045 বয়স : 48 লিঙ্গ : মহিলা		
526	FXP2372316	ফটো উপলব্ধ	527	FXP2467967	ফটো উপলব্ধ	528	FXP2372332	ফটো উপলব্ধ
নাম : দীপঙ্কর মাহাত পিতার নাম: ভূদেব মাহাত বাড়ির নং : n0045 বয়স : 47 লিঙ্গ : পুরুষ			নাম : রেখা মাহাত স্বামীর নাম: দীপঙ্কর মাহাত বাড়ির নং : n0045 বয়স : 43 লিঙ্গ : মহিলা			নাম : অনন্ত মাহাত পিতার নাম: ভূদেব মাহাত বাড়ির নং : আমলাতোড়া বয়স : 42 লিঙ্গ : পুরুষ		
529	WB/35/243/444410	ফটো উপলব্ধ	530	WB/35/243/444754	ফটো উপলব্ধ	531	XWI1016542	ফটো উপলব্ধ
নাম : আনন্দ মাহাত পিতার নাম: পশুপতি মাহাত বাড়ির নং : n0046 বয়স : 65 লিঙ্গ : পুরুষ			নাম : নুনিবালা মাহাত স্বামীর নাম: আনন্দ মাহাত বাড়ির নং : n0046 বয়স : 59 লিঙ্গ : মহিলা			নাম : ববিতা মাহাত স্বামীর নাম: রবিলোচন মাহাত বাড়ির নং : n0046 বয়স : 36 লিঙ্গ : মহিলা		
532	FXP2697514	ফটো উপলব্ধ	533	WB/35/243/444781	ফটো উপলব্ধ	534	WB/35/243/444756	ফটো উপলব্ধ
নাম : সুবোধ কুমার মাহাত পিতার নাম: আনন্দ কুমার মাহাত বাড়ির নং : n0046 বয়স : 37 লিঙ্গ : পুরুষ			নাম : নিরানন্দ মাহাত পিতার নাম: পশুপতি মাহাত বাড়ির নং : n0047 বয়স : 62 লিঙ্গ : পুরুষ			নাম : পুষ্প মাহাত স্বামীর নাম: নিরানন্দ মাহাত বাড়ির নং : n0047 বয়স : 54 লিঙ্গ : মহিলা		
535	XWI1533447	ফটো উপলব্ধ	536	WB/35/243/444792	ফটো উপলব্ধ	537	WB/35/243/444752	ফটো উপলব্ধ
নাম : বিদ্যুৎ মাহাত পিতার নাম: নিরানন্দ মাহাত বাড়ির নং : n0047 বয়স : 30 লিঙ্গ : পুরুষ			নাম : ধরনী মাহাত পিতার নাম: মোহন মাহাত বাড়ির নং : n0048 বয়স : 64 লিঙ্গ : পুরুষ			নাম : বতুবালা মাহাত স্বামীর নাম: ধরনী মাহাত বাড়ির নং : n0048 বয়স : 57 লিঙ্গ : মহিলা		
538	XWI1145721	ফটো উপলব্ধ	539	FXP2372365	ফটো উপলব্ধ	540	FXP2372373	ফটো উপলব্ধ
নাম : রাজীব মাহাত পিতার নাম: ধরনী মাহাত বাড়ির নং : n0048 বয়স : 36 লিঙ্গ : পুরুষ			নাম : মানিক মাহাত পিতার নাম: মোহন মাহাত বাড়ির নং : n0049 বয়স : 60 লিঙ্গ : পুরুষ			নাম : টুপু মাহাত স্বামীর নাম: মানিক মাহাত বাড়ির নং : n0049 বয়স : 48 লিঙ্গ : মহিলা		

541	XWI2115699	নাম : সন্তোষ মাহাত পিতার নাম: প্রানকৃষ্ণ মাহাত বাড়ির নং : n0050 বয়স : 71 লিঙ্গ : পুরুষ	ফটো উপলব্ধ	542	WB/35/243/444082	নাম : নুনিলা মাহাত স্বামীর নাম: সন্তোষকুমার মাহাত বাড়ির নং : n0050 বয়স : 66 লিঙ্গ : মহিলা	ফটো উপলব্ধ	543	FXP2371912	নাম : উর্মিলা মাহাত স্বামীর নাম: মনোহর মাহাত বাড়ির নং : n0122 বয়স : 41 লিঙ্গ : মহিলা	ফটো উপলব্ধ
544	XWI2334381	নাম : রাজকিশোর মাহাত পিতার নাম: তপন কুমার মাহাত বাড়ির নং : আমলাতোড়া বয়স : 23 লিঙ্গ : পুরুষ	ফটো উপলব্ধ	545	XWI2343457	নাম : মৌসুমী মাহাতো পিতার নাম: মনোহর মাহাতো বাড়ির নং : আমলাতোড়া বয়স : 21 লিঙ্গ : মহিলা	ফটো উপলব্ধ	546	XWI2351757	নাম : সূশান্ত মাহাত পিতার নাম: জলধর মাহাত বাড়ির নং : আমলাতোড়া বয়স : 21 লিঙ্গ : পুরুষ	ফটো উপলব্ধ
547	WB/35/243/444251	নাম : সাধনা মাহাত স্বামীর নাম: জগন্নাথ মাহাত বাড়ির নং : n0123 বয়স : 57 লিঙ্গ : মহিলা	ফটো উপলব্ধ	548	FXP1174002	নাম : আকাশ মাহাত পিতার নাম: জগন্নাথ মাহাত বাড়ির নং : n0123 বয়স : 46 লিঙ্গ : পুরুষ	ফটো উপলব্ধ	549	FXP2371334	নাম : কল্যানী মাহাত স্বামীর নাম: আকাশ মাহাত বাড়ির নং : n0123 বয়স : 43 লিঙ্গ : মহিলা	ফটো উপলব্ধ
550	FXP2371342	নাম : কার্তিক চন্দ্র মাহাত পিতার নাম: জগন্নাথ মাহাত বাড়ির নং : n0123 বয়স : 41 লিঙ্গ : পুরুষ	ফটো উপলব্ধ	551	XWI1145846	নাম : কমলা মাহাত স্বামীর নাম: কার্তিক চন্দ্র মাহাত বাড়ির নং : n0123 বয়স : 35 লিঙ্গ : মহিলা	ফটো উপলব্ধ	552	FXP2654895	নাম : গনেশ চন্দ্র মাহাত পিতার নাম: জগন্নাথ মাহাত বাড়ির নং : n0123 বয়স : 38 লিঙ্গ : পুরুষ	ফটো উপলব্ধ
553	XWI1947795	নাম : বঙ্কবিহারী মাহাত পিতার নাম: হাড়িরাম মাহাত বাড়ির নং : n0124 বয়স : 75 লিঙ্গ : পুরুষ	ফটো উপলব্ধ	554	XWI2285021	নাম : বিকাশ মাহাত পিতার নাম: বঙ্কবিহারী মাহাত বাড়ির নং : আমলাতোড়া বয়স : 48 লিঙ্গ : পুরুষ	ফটো উপলব্ধ	555	FXP2372217	নাম : রাধিকা মাহাত স্বামীর নাম: বিকাশ মাহাত বাড়ির নং : গ্রাম-আমলাতোড়া বয়স : 43 লিঙ্গ : মহিলা	ফটো উপলব্ধ
556	WB/35/243/444797	নাম : গীতা মাহাত স্বামীর নাম: ভক্ত রঞ্জন মাহাত বাড়ির নং : n0125 বয়স : 58 লিঙ্গ : মহিলা	ফটো উপলব্ধ	557	XWI1323203	নাম : শ্রীমন্ত মাহাত পিতার নাম: ভক্তরঞ্জন মাহাত বাড়ির নং : n0125 বয়স : 33 লিঙ্গ : পুরুষ	ফটো উপলব্ধ	558	FXP2372183	নাম : বরন মাহাত পিতার নাম: সন্তোষ মাহাত বাড়ির নং : n0050 বয়স : 41 লিঙ্গ : পুরুষ	ফটো উপলব্ধ
559	XWI2347987	নাম : জ্ঞানদা মাহাত স্বামীর নাম: দুঃখজ্ঞান মাহাত বাড়ির নং : n0054 বয়স : 72 লিঙ্গ : মহিলা	ফটো উপলব্ধ	560	FXP1402254	নাম : ভোলানাথ মাহাত পিতার নাম: দুঃখু মাহাত বাড়ির নং : আমলাতোড়া বয়স : 41 লিঙ্গ : পুরুষ	ফটো উপলব্ধ	561	XWI1533496	নাম : সুমিত্রা মাহাত স্বামীর নাম: ভোলানাথ মাহাত বাড়ির নং : n0054 বয়স : 37 লিঙ্গ : মহিলা	ফটো উপলব্ধ
562	FXP1991959	নাম : তুষারকান্তি মাহাত পিতার নাম: দুঃখু মাহাত বাড়ির নং : n0054 বয়স : 46 লিঙ্গ : পুরুষ	ফটো উপলব্ধ	563	FXP2373504	নাম : বানী সহিস স্বামীর নাম: লক্ষীকান্ত সহিস বাড়ির নং : n0054 বয়স : 40 লিঙ্গ : মহিলা	ফটো উপলব্ধ	564	FXP2697571	নাম : তুহিন কুমার মাহাত পিতার নাম: সুকদেব মাহাত বাড়ির নং : n0054 বয়স : 38 লিঙ্গ : পুরুষ	ফটো উপলব্ধ
565	XWI2347615	নাম : প্রদীপ কুমার মাহাত পিতার নাম: চৌধুরী মাহাত বাড়ির নং : n0021 বয়স : 45 লিঙ্গ : পুরুষ	ফটো উপলব্ধ	566	FXP2373413	নাম : রানী মাহাত পিতার নাম: চৌধুরী মাহাত বাড়ির নং : n0021 বয়স : 39 লিঙ্গ : মহিলা	ফটো উপলব্ধ	567	FXP2373405	নাম : সঞ্জীব কুমার মাহাত পিতার নাম: চৌধুরী মাহাত বাড়ির নং : n0021 বয়স : 38 লিঙ্গ : পুরুষ	ফটো উপলব্ধ
568	XWI1942069	নাম : গদাধর মাহাত পিতার নাম: অমল্যরতন মাহাত বাড়ির নং : n0022 বয়স : 72 লিঙ্গ : পুরুষ	ফটো উপলব্ধ	569	WB/35/243/444449	নাম : কাশীনাথ মাহাত পিতার নাম: অমল্যরতন মাহাত বাড়ির নং : n0022 বয়স : 58 লিঙ্গ : পুরুষ	ফটো উপলব্ধ	570	WB/35/243/444065	নাম : কল্যানী মাহাত স্বামীর নাম: কাশীনাথ মাহাত বাড়ির নং : n0022 বয়স : 53 লিঙ্গ : মহিলা	ফটো উপলব্ধ

571 নাম : কল্পনা মাহাত স্বামীর নাম: কুর্তিবাস মাহাত বাড়ির নং : n0022 বয়স : 42 লিঙ্গ : মহিলা	FXP2371151 ফটো উপলব্ধ	572 নাম : দুর্গারানী মাহাত স্বামীর নাম: পার্থসারথী মাহাত বাড়ির নং : n0023 বয়স : 59 লিঙ্গ : মহিলা	FXP2371060 ফটো উপলব্ধ	573 নাম : দুর্ঘোধন মাহাত পিতার নাম: পার্থসারথী মাহাত বাড়ির নং : n0023 বয়স : 45 লিঙ্গ : পুরুষ	FXP1991389 ফটো উপলব্ধ
574 নাম : সূচিত্রা মাহাত স্বামীর নাম: দুর্ঘোধন মাহাত বাড়ির নং : n0023 বয়স : 37 লিঙ্গ : মহিলা	XWI1323377 ফটো উপলব্ধ	575 নাম : দুঃশাসন মাহাত পিতার নাম: পার্থ সারথী মাহাত বাড়ির নং : n0023 বয়স : 42 লিঙ্গ : পুরুষ	FXP2371078 ফটো উপলব্ধ	576 নাম : জবা মাহাত স্বামীর নাম: অজয় কুমার মাহাত বাড়ির নং : n0024 বয়স : 32 লিঙ্গ : মহিলা	XWI1533405 ফটো উপলব্ধ
577 নাম : কবিতা মাহাত স্বামীর নাম: স্বপনকুমার মাহাত বাড়ির নং : n0024 বয়স : 52 লিঙ্গ : মহিলা	WB/35/243/444152 ফটো উপলব্ধ	578 নাম : সাবিত্রী মাহাত স্বামীর নাম: কালিপদ মাহাত বাড়ির নং : n0025 বয়স : 61 লিঙ্গ : মহিলা	WB/35/243/444196 ফটো উপলব্ধ	579 নাম : থুলুরানী মাহাত স্বামীর নাম: নবকুমার মাহাত বাড়ির নং : n0025 বয়স : 56 লিঙ্গ : মহিলা	WB/35/243/444197 ফটো উপলব্ধ
#2 580 নাম : শুভদীপ মাহাত পিতার নাম: নবকুমার মাহাত বাড়ির নং : n0025 বয়স : 29 লিঙ্গ : পুরুষ	XWI1533355 ফটো উপলব্ধ	581 নাম : দেবীপ্রসাদ মাহাত পিতার নাম: শান্তিরাম মাহাত বাড়ির নং : n0025 বয়স : 59 লিঙ্গ : পুরুষ	WB/35/243/444050 ফটো উপলব্ধ	582 নাম : বিজলা মাহাত স্বামীর নাম: দেবীপ্রসাদ মাহাত বাড়ির নং : n0025 বয়স : 54 লিঙ্গ : মহিলা	WB/35/243/444194 ফটো উপলব্ধ
583 নাম : বেলা মাহাত স্বামীর নাম: আনন্দ মাহাত বাড়ির নং : n0025 বয়স : 39 লিঙ্গ : মহিলা	XWI1323476 ফটো উপলব্ধ	584 নাম : সমর কুমার মাহাত পিতার নাম: অজিতকুমার মাহাত বাড়ির নং : n0026 বয়স : 55 লিঙ্গ : পুরুষ	XWI1938448 ফটো উপলব্ধ	585 নাম : সুলেখা মাহাত পিতার নাম: অজিতকুমার মাহাত বাড়ির নং : n0026 বয়স : 49 লিঙ্গ : মহিলা	FXP2371037 ফটো উপলব্ধ
586 নাম : রীনা মাহাত স্বামীর নাম: অনিমেষ্ মাহাত বাড়ির নং : n0027 বয়স : 43 লিঙ্গ : মহিলা	FXP1413194 ফটো উপলব্ধ	587 নাম : চুনীবালা মাহাত স্বামীর নাম: নিবারণ মাহাত বাড়ির নং : n0029 বয়স : 40 লিঙ্গ : মহিলা	XWI0128363 ফটো উপলব্ধ	588 নাম : ছবি মাহাত স্বামীর নাম: রাজীব কুমার মাহাত বাড়ির নং : আমলাতোড়া বয়স : 37 লিঙ্গ : মহিলা	XWI0839886 ফটো উপলব্ধ
589 নাম : স্মিতা মাহাত স্বামীর নাম: বলরাম মাহাত বাড়ির নং : n0030 বয়স : 33 লিঙ্গ : মহিলা	XWI1146141 ফটো উপলব্ধ	590 নাম : কৃষ্ণপদ মাহাত পিতার নাম: বিভূতি ভূষণ মাহাত বাড়ির নং : n0030 বয়স : 31 লিঙ্গ : পুরুষ	XWI1323336 ফটো উপলব্ধ	591 নাম : দীপক মাহাত পিতার নাম: বিভূতি ভূষণ মাহাত বাড়ির নং : n0030 বয়স : 29 লিঙ্গ : পুরুষ	XWI1533348 ফটো উপলব্ধ
592 নাম : রাধিকা মাহাত স্বামীর নাম: সন্তোষকুমার মাহাত বাড়ির নং : n0031 বয়স : 66 লিঙ্গ : মহিলা	WB/35/243/444302 ফটো উপলব্ধ	593 নাম : সার্জেন মাহাত পিতার নাম: গোবিন্দ মাহাত বাড়ির নং : n0031 বয়স : 59 লিঙ্গ : পুরুষ	WB/35/243/444053 ফটো উপলব্ধ	594 নাম : মজুর মাহাত স্বামীর নাম: সার্জেন মাহাত বাড়ির নং : n0031 বয়স : 55 লিঙ্গ : মহিলা	WB/35/243/444301 ফটো উপলব্ধ
595 নাম : চিন্ময় মাহাত পিতার নাম: সন্তোষ মাহাত বাড়ির নং : n0031 বয়স : 38 লিঙ্গ : পুরুষ	XWI0129197 ফটো উপলব্ধ	596 নাম : নির্মল মাহাত পিতার নাম: অবিনাশ মাহাত বাড়ির নং : n0040 বয়স : 71 লিঙ্গ : পুরুষ	XWI2416766 ফটো উপলব্ধ	597 নাম : জানকী মাহাত স্বামীর নাম: নির্মল মাহাত বাড়ির নং : n0040 বয়স : 66 লিঙ্গ : মহিলা	WB/35/243/444361 ফটো উপলব্ধ
598 নাম : দীপেন মাহাত পিতার নাম: নির্মল মাহাত বাড়ির নং : n0040 বয়স : 42 লিঙ্গ : পুরুষ	FXP1991355 ফটো উপলব্ধ	599 নাম : রীতা মাহাত স্বামীর নাম: দীপেন মাহাত বাড়ির নং : n0040 বয়স : 38 লিঙ্গ : মহিলা	XWI0127290 ফটো উপলব্ধ	600 নাম : নির্গুনচন্দ্র মাহাত পিতার নাম: অবিনাশ মাহাত বাড়ির নং : n0040 বয়স : 70 লিঙ্গ : পুরুষ	WB/35/243/444022 ফটো উপলব্ধ



601	XWI1897982	নাম : বিক্রম মাহাত মায়ের নাম: সত্যশ চন্দ্র মাহাত বাড়ির নং : n0135 বয়স : 25 লিঙ্গ : পুরুষ	ফটো উপলব্ধ	602	XWI1897958	নাম : বুল মাহাত স্বামীর নাম: বিমল কুমার মাহাত বাড়ির নং : n0136 বয়স : 33 লিঙ্গ : মহিলা	ফটো উপলব্ধ	603	XWI2335032	নাম : দোয়েল মাহাত পিতার নাম: বৈদ্যনাথ মাহাত বাড়ির নং : এন0082 বয়স : 20 লিঙ্গ : মহিলা	ফটো উপলব্ধ
604	XWI1901131	নাম : বিনয় মাহাত পিতার নাম: অশ্বিনী মাহাত বাড়ির নং : এন0085 বয়স : 25 লিঙ্গ : পুরুষ	ফটো উপলব্ধ	605	XWI2182715	নাম : পান্ডু মাহাত স্বামীর নাম: বিভূতিভূষণ মাহাত বাড়ির নং : আমলাতোড়া বয়স : 56 লিঙ্গ : মহিলা	ফটো উপলব্ধ	606	FXP1411784	নাম : রীতা মাহাত স্বামীর নাম: অসীম কুমার মাহাত বাড়ির নং : n0009 বয়স : 47 লিঙ্গ : মহিলা	ফটো উপলব্ধ
607	XWI2184976	নাম : অসীম কুমার মাহাত পিতার নাম: মোহন চন্দ্র মাহাত বাড়ির নং : n0117 বয়স : 54 লিঙ্গ : পুরুষ	ফটো উপলব্ধ	608	XWI1426766	নাম : মিনি মাহাত মায়ের নাম: শুকদেব মাহাত বাড়ির নং : n0094 বয়স : 42 লিঙ্গ : মহিলা	ফটো উপলব্ধ	609	RTE2160547	নাম : সুজাতা সর্দার স্বামীর নাম: চিরঞ্জিৎ সিং সর্দার বাড়ির নং : এন0016 বয়স : 22 লিঙ্গ : মহিলা	ফটো উপলব্ধ
610	XWI0824946	নাম : স্বর্ণা মাহাত স্বামীর নাম: বিমান মাহাত মাহাত বাড়ির নং : n0028 বয়স : 41 লিঙ্গ : মহিলা	ফটো উপলব্ধ	611	FXP2373496	নাম : বিমান মাহাত পিতার নাম: প্রফুল্ল কুমার মাহাত মাহাত বাড়ির নং : n0028 বয়স : 40 লিঙ্গ : পুরুষ	ফটো উপলব্ধ	612	XWI2185585	নাম : মৃত্যঞ্জয় মাহাত পিতার নাম: যুধিষ্ঠীর মাহাত বাড়ির নং : আমলাতোড়া বয়স : 25 লিঙ্গ : পুরুষ	ফটো উপলব্ধ
613	XWI2185676	নাম : কলবতী মাহাত স্বামীর নাম: হলধর মাহাত বাড়ির নং : আমলাতোড়া বয়স : 26 লিঙ্গ : মহিলা	ফটো উপলব্ধ	614	XWI2029353	নাম : বিভূতি ভূষণ মাহাত পিতার নাম: অতুলচন্দ্র মাহাত বাড়ির নং : n0093 বয়স : 64 লিঙ্গ : পুরুষ	ফটো উপলব্ধ	615	XWI0131011	নাম : শুকদেব মাহাত পিতার নাম: শম্ভু নাথ মাহাত বাড়ির নং : এন0116 বয়স : 74 লিঙ্গ : পুরুষ	ফটো উপলব্ধ
616	XWI0129049	নাম : বলরাম মাহাত পিতার নাম: বিভূতিভূষণ মাহাত বাড়ির নং : 00 বয়স : 37 লিঙ্গ : পুরুষ	ফটো উপলব্ধ	617	XWI1782648	নাম : অনুরাধা মাহাত পিতার নাম: বিধান মাহাত বাড়ির নং : n0028 বয়স : 26 লিঙ্গ : মহিলা	ফটো উপলব্ধ	618	WB/35/243/444039	নাম : স্বপন কুমার মাহাত পিতার নাম: বঙ্কু বিহারী মাহাত বাড়ির নং : n0024 বয়স : 60 লিঙ্গ : পুরুষ	ফটো উপলব্ধ
619	WB/35/243/444135	নাম : শোভা রানী মাহাত স্বামীর নাম: নিশাকর মাহাত বাড়ির নং : n0017 বয়স : 63 লিঙ্গ : মহিলা	ফটো উপলব্ধ	620	XWI2181899	নাম : অনিমেশ মাহাত পিতার নাম: চিনিবাস মাহাত বাড়ির নং : আমলাতোড়া বয়স : 23 লিঙ্গ : পুরুষ	ফটো উপলব্ধ	621	XWI2179455	নাম : দোলন মাহাত স্বামীর নাম: সুকুমার মাহাত বাড়ির নং : এন0080 বয়স : 24 লিঙ্গ : মহিলা	ফটো উপলব্ধ
622	XWI2179158	নাম : কবিতা মাহাত স্বামীর নাম: কৃপাসিন্ধু মাহাত বাড়ির নং : এন0113 বয়স : 25 লিঙ্গ : মহিলা	ফটো উপলব্ধ	623	XWI2064970	নাম : অভিজিৎ মাহাত পিতার নাম: বিধান মাহাত বাড়ির নং : এন0028 বয়স : 24 লিঙ্গ : পুরুষ	ফটো উপলব্ধ	624	XWI2331197	নাম : সনজিৎ মাহাত পিতার নাম: শ্রীমন্ত কুমার মাহাত বাড়ির নং : এন0099 বয়স : 20 লিঙ্গ : পুরুষ	ফটো উপলব্ধ
625	FXP2655033	নাম : হলধর মাহাত পিতার নাম: ধরনী মাহাত বাড়ির নং : n0048 বয়স : 27 লিঙ্গ : পুরুষ	ফটো উপলব্ধ	626	XWI2349629	নাম : লক্ষ্মী মাহাত স্বামীর নাম: রাজীব মাহাত বাড়ির নং : আমলাতোড়া বয়স : 20 লিঙ্গ : মহিলা	ফটো উপলব্ধ	627	FXP1991322	নাম : শেফালী মাহাত স্বামীর নাম: বসন্ত কুমার মাহাত বাড়ির নং : n0017 বয়স : 49 লিঙ্গ : মহিলা	ফটো উপলব্ধ
628	XWI1323302	নাম : শুভেন্দু মাহাত পিতার নাম: মিহির মাহাত বাড়ির নং : n0086 বয়স : 34 লিঙ্গ : পুরুষ	ফটো উপলব্ধ	629	XWI2217925	নাম : কাঞ্চন মাহাত পিতার নাম: কুন্তিবাস মাহাত বাড়ির নং : আমলাতোড়া বয়স : 21 লিঙ্গ : পুরুষ	ফটো উপলব্ধ	630	XWI2245777	নাম : উজ্জ্বল মাহাত পিতার নাম: অম্বুজ মাহাত বাড়ির নং : না বয়স : 22 লিঙ্গ : পুরুষ	ফটো উপলব্ধ

631 নাম : সঙ্গীতা মাহাত স্বামীর নাম: প্রসেনজিৎ মাহাত বাড়ির নং : ০০৯৩ বয়স : 22 লিঙ্গ : মহিলা	XWI2206332 ফটো উপলব্ধ	632 নাম : পম্পা মাহাত স্বামীর নাম: অক্ষয় মাহাত বাড়ির নং : 0091 বয়স : 20 লিঙ্গ : মহিলা	XWI2359271 ফটো উপলব্ধ	633 নাম : অশ্বিনী মাহাত পিতার নাম: হরিপদ মাহাত বাড়ির নং : n0085 বয়স : 63 লিঙ্গ : পুরুষ	XWI2261048 ফটো উপলব্ধ
634 নাম : ফাল্গুনী মাহাত স্বামীর নাম: রাখাল মাহাত বাড়ির নং : গ্রাম-আমলাতোড়া বয়স : 21 লিঙ্গ : মহিলা	XWI2264828 ফটো উপলব্ধ	635 নাম : নবীন মাহাত পিতার নাম: জগন্নাথ মাহাত বাড়ির নং : এন0085 বয়স : 21 লিঙ্গ : পুরুষ	XWI2258515 ফটো উপলব্ধ	636 নাম : শেফালী গরুই স্বামীর নাম: সত্যবান গরুই বাড়ির নং : n0045 বয়স : 34 লিঙ্গ : মহিলা	XWI1426733 ফটো উপলব্ধ
637 নাম : রুপালী মাহাত স্বামীর নাম: প্রবীর কুমার মাহাত বাড়ির নং : n0103 বয়স : 27 লিঙ্গ : মহিলা	SYG1823871 ফটো উপলব্ধ	638 নাম : রিয়া মাহাত স্বামীর নাম: সুশান্ত মাহাত বাড়ির নং : গ্রাম- আমলাতোড়া বয়স : 23 লিঙ্গ : মহিলা	SYG2306132 ফটো উপলব্ধ	639 নাম : মামনি সহিস স্বামীর নাম: বিরবল সহিস বাড়ির নং : আমলাতোড়া বয়স : 23 লিঙ্গ : মহিলা	XWI2252757 ফটো উপলব্ধ
640 নাম : দেবব্রত মাহাত পিতার নাম: সমীর কুমার মাহাত বাড়ির নং : আমলাতোড়া বয়স : 24 লিঙ্গ : পুরুষ	XWI2065670 ফটো উপলব্ধ	641 নাম : বাসন্তী মাহাত পিতার নাম: সুনীল মাহাত বাড়ির নং : আমলাতোড়া বয়স : 25 লিঙ্গ : মহিলা	SYG1959907 ফটো উপলব্ধ	642 নাম : প্রভাত মাহাত পিতার নাম: পঞ্চানন মাহাত বাড়ির নং : আমলাতোড়া বয়স : 21 লিঙ্গ : পুরুষ	XWI2207256 ফটো উপলব্ধ
643 নাম : গোলাপী মাহাত স্বামীর নাম: অম্বিকা মাহাত বাড়ির নং : গ্রাম-আমলাতোড়া বয়স : 66 লিঙ্গ : মহিলা	XWI2261584 ফটো উপলব্ধ	644 নাম : সুবোধকুমার মাহাত পিতার নাম: বুদ্ধেশ্বর মাহাত বাড়ির নং : এন0075 বয়স : 49 লিঙ্গ : পুরুষ	GPF1161652 ফটো উপলব্ধ	645 নাম : মিতালী মাহাত স্বামীর নাম: তুফান চন্দ্র মাহাত বাড়ির নং : গ্রাম-আমলাতোড়া বয়স : 32 লিঙ্গ : মহিলা	XWI1519693 ফটো উপলব্ধ
646 নাম : তুফান চন্দ্র মাহাত পিতার নাম: শুকদেব মাহাত বাড়ির নং : n0054 বয়স : 47 লিঙ্গ : পুরুষ	FXP2371953 ফটো উপলব্ধ	647 নাম : অনিমেষ্ মাহাত পিতার নাম: শতদল মাহাত বাড়ির নং : n0027 বয়স : 48 লিঙ্গ : পুরুষ	XWI2187482 ফটো উপলব্ধ	648 নাম : শতদল মাহাত পিতার নাম: রামেশ্বর মাহাত বাড়ির নং : n0027 বয়স : 96 লিঙ্গ : পুরুষ	XWI2276053 ফটো উপলব্ধ
649 নাম : অঞ্জু মাহাত স্বামীর নাম: প্রবীন মাহাত বাড়ির নং : এন000 বয়স : 22 লিঙ্গ : মহিলা	XWI2276632 ফটো উপলব্ধ	650 নাম : সাবিত্রী মাহাত স্বামীর নাম: গোপাল মাহাত বাড়ির নং : n0087 বয়স : 42 লিঙ্গ : মহিলা	FXP2371656 ফটো উপলব্ধ	651 নাম : সৌগত মাহাত পিতার নাম: হেমন্ত কুমার মাহাত বাড়ির নং : n0017 বয়স : 29 লিঙ্গ : পুরুষ	XWI1600899 ফটো উপলব্ধ
652 নাম : অরিপদ মাহাত পিতার নাম: অনিমেষ্ মাহাত বাড়ির নং : এন0027 বয়স : 21 লিঙ্গ : পুরুষ	XWI2267227 ফটো উপলব্ধ	653 নাম : বন্দনা মাহাত পিতার নাম: রবিলোচন মাহাত বাড়ির নং : গ্রাম-আমলাতোড়া বয়স : 29 লিঙ্গ : মহিলা	SYG1687052 ফটো উপলব্ধ	654 নাম : শীখা মাহাত স্বামীর নাম: প্রদীপ কুমার মাহাত বাড়ির নং : আমলাতোড়া বয়স : 31 লিঙ্গ : মহিলা	XWK1494715 ফটো উপলব্ধ
655 নাম : প্রবীন মাহাত পিতার নাম: জগন্নাথ মাহাত বাড়ির নং : n0085 বয়স : 25 লিঙ্গ : পুরুষ	XWI1897677 ফটো উপলব্ধ	656 নাম : নিয়তী মাহাত স্বামীর নাম: জগন্নাথ মাহাত বাড়ির নং : n0085 বয়স : 48 লিঙ্গ : মহিলা	XWI0127977 ফটো উপলব্ধ	657 নাম : যামিনী মাহাত পিতার নাম: বাবুরাম মাহাত বাড়ির নং : n0084 বয়স : 75 লিঙ্গ : পুরুষ	XWI2263424 ফটো উপলব্ধ
658 নাম : নমিতা মাহাত স্বামীর নাম: প্রতীক কুমার মাহাত বাড়ির নং : n0105 বয়স : 42 লিঙ্গ : মহিলা	FXP2371433 ফটো উপলব্ধ	659 নাম : ঈশিতা মাহাত পিতার নাম: বসন্ত কুমার মাহাত বাড়ির নং : এন0017 বয়স : 25 লিঙ্গ : মহিলা	XWI2098390 ফটো উপলব্ধ	660 নাম : মোহিত লাল মাহাত পিতার নাম: সরোজ কুমার মাহাত বাড়ির নং : গ্রাম-আমলাতোড়া বয়স : 25 লিঙ্গ : পুরুষ	XWI1897685 ফটো উপলব্ধ

661	FXP2698827	নাম : মল্লিকা মাহাতো স্বামীর নাম: লক্ষীকান্ত মাহাত বাড়ির নং : n0129 বয়স : 37 লিঙ্গ : মহিলা	ফটো উপলব্ধ	662	XWI1016690	নাম : চম্পা মাঝি স্বামীর নাম: বিষ্ণুপদ মাঝি বাড়ির নং : n0011 বয়স : 35 লিঙ্গ : মহিলা	ফটো উপলব্ধ	663	XWI1145705	নাম : বিষ্ণুপদ মাঝি পিতার নাম: রুহিদাস মাঝি বাড়ির নং : n0011 বয়স : 35 লিঙ্গ : পুরুষ	ফটো উপলব্ধ
664	WB/35/243/444276	নাম : অনিমা সিং সর্দার স্বামীর নাম: কাশীনাথ সিং সর্দার বাড়ির নং : n0011 বয়স : 59 লিঙ্গ : মহিলা	ফটো উপলব্ধ	665	WB/35/243/444405	নাম : কাশীনাথ সিং সর্দার পিতার নাম: ভূষন সিং সর্দার বাড়ির নং : n0011 বয়স : 70 লিঙ্গ : পুরুষ	ফটো উপলব্ধ	666	XWI1746163	নাম : পূর্ণিমা মাহাত স্বামীর নাম: জয়দেব মাহাত বাড়ির নং : আমলাতোড়া বয়স : 28 লিঙ্গ : মহিলা	ফটো উপলব্ধ
667	WIT2420594	নাম : দুর্বা মাহাত স্বামীর নাম: প্রিয়ব্রত মাহাত বাড়ির নং : আমলাতোড়া বয়স : 25 লিঙ্গ : মহিলা	ফটো উপলব্ধ	668	IAP2348159	নাম : শ্রীমতী সহিস স্বামীর নাম: কার্তিক চন্দ্র সহিস বাড়ির নং : আমলাতোড়া বয়স : 28 লিঙ্গ : মহিলা	ফটো উপলব্ধ	669	XWI2373819	নাম : প্রিয়া কুন্তকার স্বামীর নাম: উজ্জ্বল কুন্তকার বাড়ির নং : গ্রাম-আমলাতোড়া বয়স : 21 লিঙ্গ : মহিলা	ফটো উপলব্ধ
670	XWI2377430	নাম : সুপর্ণা মাহাত স্বামীর নাম: রাজীব মাহাত বাড়ির নং : আমলাতোড়া বয়স : 24 লিঙ্গ : মহিলা	ফটো উপলব্ধ	671	XWI2377455	নাম : রেখা মাহাত স্বামীর নাম: প্রবোধ মাহাত বাড়ির নং : আমলাতোড়া বয়স : 26 লিঙ্গ : মহিলা	ফটো উপলব্ধ	672	XWI2377489	নাম : সরস্বতী মাহাত স্বামীর নাম: তাপস কুমার মাহাত বাড়ির নং : আমলাতোড়া বয়স : 19 লিঙ্গ : মহিলা	ফটো উপলব্ধ
673	XWI2388668	নাম : সুব্রত মাহাত পিতার নাম: সার্জেন মাহাত বাড়ির নং : আমলাতোড়া বয়স : 21 লিঙ্গ : পুরুষ	ফটো উপলব্ধ	674	XWI2394567	নাম : সরোজ মাহাত পিতার নাম: গোপাল মাহাত বাড়ির নং : আমলাতোড়া বয়স : 20 লিঙ্গ : পুরুষ	ফটো উপলব্ধ	675	XWI2397347	নাম : নেহা নিখাত পারভিন পিতার নাম: সাবির আনসারী বাড়ির নং : গ্রাম-আমলাতোড়া বয়স : 22 লিঙ্গ : মহিলা	ফটো উপলব্ধ
676	XWI2398998	নাম : ভাগ্যবতী গরাই পিতার নাম: সাধু চরণ গরাই বাড়ির নং : আমলাতোড়া বয়স : 21 লিঙ্গ : মহিলা	ফটো উপলব্ধ	677	XWI2399004	নাম : অনিতা মাহাত পিতার নাম: স্বপন মাহাত বাড়ির নং : আমলাতোড়া বয়স : 19 লিঙ্গ : মহিলা	ফটো উপলব্ধ	678	XWI2402709	নাম : সোমা মাঝি স্বামীর নাম: গঙ্গা সাগর মাঝি বাড়ির নং : এন0010 বয়স : 20 লিঙ্গ : মহিলা	ফটো উপলব্ধ
679	XWI2404341	নাম : দেবাশিষ মাহাত পিতার নাম: আকাশ মাহাত বাড়ির নং : আমলাতোড়া বয়স : 19 লিঙ্গ : পুরুষ	ফটো উপলব্ধ	680	SYG2325975	নাম : চায়না মাহাত স্বামীর নাম: রবিলেচন মাহাত বাড়ির নং : আমলাতোড়া বয়স : 23 লিঙ্গ : মহিলা	ফটো উপলব্ধ	681	XWI2411387	নাম : সূর্যকান্ত মাহাত পিতার নাম: বিশ্বনাথ মাহাত বাড়ির নং : 14 বয়স : 21 লিঙ্গ : পুরুষ	ফটো উপলব্ধ
682	XWI2413110	নাম : নন্দিতা মাহাত পিতার নাম: জলধর মাহাত বাড়ির নং : আমলাতোড়া বয়স : 20 লিঙ্গ : মহিলা	ফটো উপলব্ধ	683	XWK2112266	নাম : কাকলি সহিস পিতার নাম: প্রাণকৃষ্ণ সহিস বাড়ির নং : গ্রাম-আমলাতোড়া বয়স : 26 লিঙ্গ : মহিলা	ফটো উপলব্ধ	684	XWI2417574	নাম : ঋতব্রত মাহাত পিতার নাম: বসন্ত কুমার মাহাত বাড়ির নং : আমলাতোড়া বয়স : 20 লিঙ্গ : পুরুষ	ফটো উপলব্ধ
685	XWI1851054	নাম : করুণা কর্মকার পিতার নাম: বিমল কর্মকার বাড়ির নং : আমলাতোড়া বয়স : 25 লিঙ্গ : মহিলা	ফটো উপলব্ধ	686	XWI2418044	নাম : পূজা মাহাত পিতার নাম: প্রতীক মাহাত বাড়ির নং : গ্রাম- আমলাতোড়া বয়স : 19 লিঙ্গ : মহিলা	ফটো উপলব্ধ	687	SYG1688985	নাম : উষা মাহাত স্বামীর নাম: মনু মাহাত বাড়ির নং : আমলাতোড়া বয়স : 30 লিঙ্গ : মহিলা	ফটো উপলব্ধ
688	ZRQ2023562	নাম : সুলেখা মাহাত পিতার নাম: গুরুপদ মাহাত বাড়ির নং : আমলাতোড়া বয়স : 25 লিঙ্গ : মহিলা	ফটো উপলব্ধ	#2 689	XWI1824473	নাম : অদिति মাহাত স্বামীর নাম: সঞ্জীব কুমার মাহাত বাড়ির নং : আমলাতোড়া বয়স : 27 লিঙ্গ : মহিলা	ফটো উপলব্ধ				





690	1	XWI2451185	নাম : সুস্মিতা মাহাত পিতার নাম: গদাধর মাহাত বাড়ির নং : আমলাতোড়া বয়স : 18 লিঙ্গ : মহিলা	ফটো উপলব্ধ	691	1	XWI2453850	নাম : ছন্দা সিং সর্দার পিতার নাম: কাশীনাথ সিং সর্দার বাড়ির নং : আমলাতোড়া বয়স : 20 লিঙ্গ : মহিলা	ফটো উপলব্ধ	692	1	XWI2454528	নাম : পল্টন মাহাত পিতার নাম: মনোহর মাহাত বাড়ির নং : আমলাতোড়া বয়স : 19 লিঙ্গ : পুরুষ	ফটো উপলব্ধ
693	1	XWI2454718	নাম : সরস্বতী মাহাত স্বামীর নাম: অন্নদা মাহাত বাড়ির নং : আমলাতোড়া বয়স : 22 লিঙ্গ : মহিলা	ফটো উপলব্ধ	694	1	XWI2455491	নাম : নয়ন কুমার মাহাত পিতার নাম: চিনিবাস মাহাত বাড়ির নং : আমলাতোড়া বয়স : 19 লিঙ্গ : পুরুষ	ফটো উপলব্ধ	695	1	XWI2455863	নাম : ঈশ্বর মাঝি পিতার নাম: রবীন্দ্রনাথ মাঝি বাড়ির নং : আমলাতোড়া বয়স : 18 লিঙ্গ : পুরুষ	ফটো উপলব্ধ
696	1	XWI2456630	নাম : গৌরি শঙ্কর মাহাত পিতার নাম: তন্ময় মাহাত বাড়ির নং : আমলাতোড়া বয়স : 19 লিঙ্গ : পুরুষ	ফটো উপলব্ধ	697	1	XWI2457125	নাম : আশিস মাহাত পিতার নাম: অবনী মাহাত বাড়ির নং : আমলাতোড়া বয়স : 20 লিঙ্গ : পুরুষ	ফটো উপলব্ধ	698	1	XWI2458990	নাম : সুলেখা মাঝি পিতার নাম: বিজয় মাঝি বাড়ির নং : আমলাতোড়া বয়স : 19 লিঙ্গ : মহিলা	ফটো উপলব্ধ

নির্বাচক সংখ্যার সারসংক্ষেপ :

A) নির্বাচকের সংখ্যা :

	নির্বাচক তালিকার প্রকৃতি	নির্বাচক তালিকার পরিচিতি :	নির্বাচকের সংখ্যা :				
			পুরুষ	মহিলা	তৃতীয় লিঙ্গ	মোট	
I	মূল তালিকা	মূল তালিকা	বিশেষ নিবিড় সংশোধন ২০২৬ এর চূড়ান্ত ভোটার তালিকার সহিত 06-04-2026 তারিখ অবধি সংশোধিত নির্বাচক তালিকা	350	339	0	689
II	1- সংযোজন তালিকা	সংযোজনী 1	বিশেষ সংক্ষিপ্ত সংশোধন 2026	0	0	0	0
		সংযোজনী 2	ধারাবাহিক সংশোধন 2026	5	4	0	9
			মোট	5	4	0	9
III	2- বিয়োজন তালিকা	সংযোজনী 1	বিশেষ সংক্ষিপ্ত সংশোধন 2026	0	0	0	0
		সংযোজনী 2	ধারাবাহিক সংশোধন 2026	0	0	0	0
			মোট	0	0	0	0
IV	'লিঙ্গ ক্ষেত্রের' পরিবর্তনের কারণে পার্থক্য			0	0	0	0
V	বিচারপ্রক্রিয়ার অধীনস্থ			0	0	0	0
VI	বিচার বিভাগীয় আধিকারিক কর্তৃক বিচারপূর্বক নিষ্পত্তির পর বিয়োজিত			0	0	0	0
নির্বাচকের মোট সংখ্যা (I+II-III+IV-V-VI)				355	343	0	698

B) ক্রটি সংশোধনের সংখ্যা :

নির্বাচক তালিকার প্রকৃতি	নির্বাচক তালিকার পরিচিতি :	ক্রটি সংশোধনের সংখ্যা :
সংযোজনী 1	বিশেষ সংক্ষিপ্ত সংশোধন 2026	0
সংযোজনী 2	ধারাবাহিক সংশোধন 2026	4
	মোট	4

নির্বাচক নিবন্ধন আধিকারিকের স্বাক্ষর

E-মৃত, S-স্থানান্তরিত, R-একাধিকবার অন্তর্ভুক্ত, M-নিখোঁজ, Q-যোগ্য নহে