



## নির্বাচক তালিকা 2026 S25 পশ্চিমবঙ্গ

বিধানসভা নির্বাচনক্ষেত্রের নং, নাম ও সংরক্ষণের স্থিতি : 243 - মানবাজার (তপশীলি উপজাতি)		অংশ নং : 29																			
বিধানসভা নির্বাচনক্ষেত্রটি যে লোকসভা নির্বাচনক্ষেত্রের / ক্ষেত্রসমূহের অন্তর্ভুক্ত তার নং, নাম ও সংরক্ষণ স্থিতি : 35 - পুরুলিয়া (সাধারণ)																					
1. সংশোধনের পূর্ণ বিবরণ																					
সংশোধনের বৎসর :	2026	নির্বাচক তালিকার পরিচিতি :																			
ভিত্তি তারিখ :	01-01-2026	বিশেষ নিবিড় সংশোধন ২০২৬ এর চূড়ান্ত ভোটার তালিকার সহিত 06-04-2026 তারিখ অবধি সংশোধিত নির্বাচক তালিকা																			
সংশোধনের প্রকৃতি :	ধারাবাহিক সংশোধন 2026																				
প্রকাশনার তারিখ :	06-04-2026																				
2. অংশ ও নির্বাচনী এলাকার পূর্ণ বিবরণ :																					
অংশের ভাগ নং ও নাম :																					
1-আমলাতোড়া(আংশিক),কাজুলি		<table style="width: 100%; border-collapse: collapse;"> <tr> <td style="width: 60%;">প্রধান শহর/গ্রাম</td> <td>: আমলাতোড়া</td> </tr> <tr> <td>ওয়ার্ড</td> <td>:</td> </tr> <tr> <td>থানা</td> <td>: ছড়া</td> </tr> <tr> <td>গ্রাম পঞ্চায়েত</td> <td>: চাট্টমাদার</td> </tr> <tr> <td>ব্লক</td> <td>: ছড়া</td> </tr> <tr> <td>মহকুমা</td> <td>: পুরুলিয়া সদর</td> </tr> <tr> <td>জেলা</td> <td>: পুরুলিয়া</td> </tr> <tr> <td>পিন</td> <td>: 723130</td> </tr> </table>				প্রধান শহর/গ্রাম	: আমলাতোড়া	ওয়ার্ড	:	থানা	: ছড়া	গ্রাম পঞ্চায়েত	: চাট্টমাদার	ব্লক	: ছড়া	মহকুমা	: পুরুলিয়া সদর	জেলা	: পুরুলিয়া	পিন	: 723130
প্রধান শহর/গ্রাম	: আমলাতোড়া																				
ওয়ার্ড	:																				
থানা	: ছড়া																				
গ্রাম পঞ্চায়েত	: চাট্টমাদার																				
ব্লক	: ছড়া																				
মহকুমা	: পুরুলিয়া সদর																				
জেলা	: পুরুলিয়া																				
পিন	: 723130																				
3. ভোট গ্রহন কেন্দ্রের পূর্ণ বিবরণ :																					
ভোট গ্রহন কেন্দ্রের নং, নাম :		ভোট গ্রহন কেন্দ্রের শ্রেণী :		গ্রামীণ																	
29 - আমলাতোড়া প্রাইমারী স্কুল		এই অংশে সহায়ক ভোটগ্রহন কেন্দ্রের সংখ্যা :		0																	
ভোট গ্রহন কেন্দ্রের ঠিকানা :																					
আমলাতোড়া প্রাইমারী স্কুল, রুম-2, আমলাতোড়া																					
4. নির্বাচকের সংখ্যা :																					
প্রথম ক্রমিক নং	শেষ ক্রমিক নং	মোট সংখ্যা																			
		পুরুষ	মহিলা	তৃতীয় লিঙ্গ	মোট																
1	788	415	373	0	788																

নির্বাচক নিবন্ধন আধিকারিকের স্বাক্ষর

Nazri Naksha

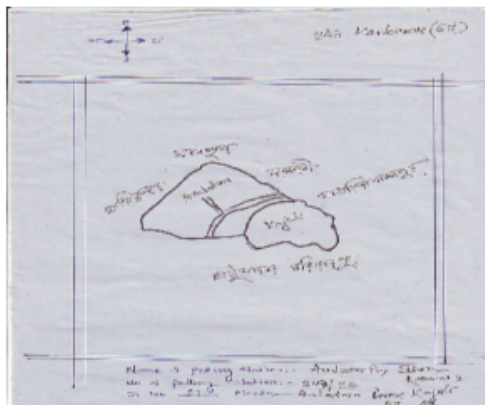

Google Map View



Polling Station Building Front View



Polling Station Front View



Cad View

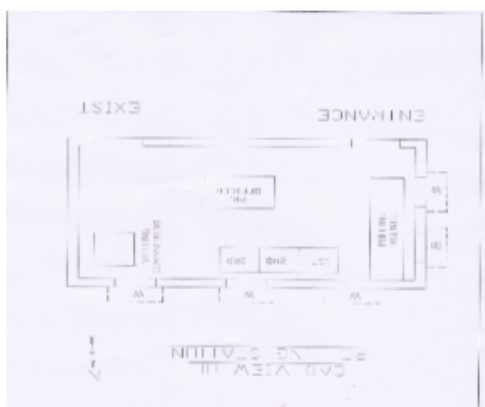

Key MAP View



1	XWI1918127	নাম : শিশ মহম্মদ আনসারি পিতার নাম: গফুর আনসারি বাড়ির নং : n0065 বয়স : 76 লিঙ্গ : পুরুষ	ফটো উপলব্ধ	2	XWI1918135	নাম : নইমুদ্দিন আনসারি পিতার নাম: শিশ মহম্মদ আনসারি বাড়ির নং : n0065 বয়স : 54 লিঙ্গ : পুরুষ	ফটো উপলব্ধ	3	XWI1427319	নাম : দরুদন বিবি স্বামীর নাম: সাহাবুদ্দিন আনসারি বাড়ির নং : n0083 বয়স : 37 লিঙ্গ : মহিলা	ফটো উপলব্ধ
4	FXP2373512	নাম : হাফিজুল আনসারী পিতার নাম: বাবুল আল আনসারী বাড়ির নং : n0083 বয়স : 40 লিঙ্গ : পুরুষ	ফটো উপলব্ধ	5	FXP2372654	নাম : নাজমুন বিবি স্বামীর নাম: মহঃ আশদুল্লাহ আনসারী বাড়ির নং : n0083 বয়স : 40 লিঙ্গ : মহিলা	ফটো উপলব্ধ	6	XWI1146018	নাম : দরবেস আনসারী পিতার নাম: দাউদ আনসারী বাড়ির নং : কাজুলী বয়স : 41 লিঙ্গ : পুরুষ	ফটো উপলব্ধ
7	XWI1323666	নাম : আমিরুদ্দিন আনসারী পিতার নাম: হানিফ আনসারী বাড়ির নং : n0083 বয়স : 31 লিঙ্গ : পুরুষ	ফটো উপলব্ধ	8	XWI1146026	নাম : মহঃ মুক্তার আনসারী পিতার নাম: মহঃ হানিফ আনসারী বাড়ির নং : n0083 বয়স : 35 লিঙ্গ : পুরুষ	ফটো উপলব্ধ	9	WB/35/243/444671	নাম : হলিমুন বিবি স্বামীর নাম: হানিফ আনসারী বাড়ির নং : n0083 বয়স : 74 লিঙ্গ : মহিলা	ফটো উপলব্ধ
10	XWI1934603	নাম : মহঃ আশদুল্লাহ আনসারী পিতার নাম: মহঃ হানিফ আনসারী বাড়ির নং : n0083 বয়স : 49 লিঙ্গ : পুরুষ	ফটো উপলব্ধ	11	FXP2603363	নাম : মর্জিনা বিবি স্বামীর নাম: সেকেন্দার আনসারী বাড়ির নং : n0096 বয়স : 41 লিঙ্গ : মহিলা	ফটো উপলব্ধ	12	FXP2372795	নাম : সাখিলা বিবি স্বামীর নাম: আলাউদ্দিন আনসারী বাড়ির নং : n0096 বয়স : 53 লিঙ্গ : মহিলা	ফটো উপলব্ধ
13	XWI1519719	নাম : মমতাজ আনসারী পিতার নাম: মোবারক আনসারী বাড়ির নং : n0079 বয়স : 33 লিঙ্গ : পুরুষ	ফটো উপলব্ধ	14	WB/35/243/444358	নাম : সইদুন বিবি স্বামীর নাম: মোবারক আনসারী বাড়ির নং : n0079 বয়স : 61 লিঙ্গ : মহিলা	ফটো উপলব্ধ	15	XWI2368363	নাম : মোবারক আনসারী পিতার নাম: হাফিজুদ্দিন আনসারী বাড়ির নং : n0079 বয়স : 70 লিঙ্গ : পুরুষ	ফটো উপলব্ধ
16	WB/35/243/444433	নাম : রাবুলন বিবি স্বামীর নাম: জাবেদআলি আনসারী বাড়ির নং : n0068 বয়স : 59 লিঙ্গ : মহিলা	ফটো উপলব্ধ	17	XWI1427285	নাম : মস্তাকিম আনসারী পিতার নাম: আলাউদ্দিন আনসারী বাড়ির নং : n0068 বয়স : 31 লিঙ্গ : পুরুষ	ফটো উপলব্ধ	18	WB/35/243/444843	নাম : সহরন বিবি স্বামীর নাম: আলাউদ্দিন আনসারী বাড়ির নং : n0068 বয়স : 59 লিঙ্গ : মহিলা	ফটো উপলব্ধ
19	WB/35/243/444842	নাম : আলাউদ্দিন আনসারি পিতার নাম: গোফুর আনসারি বাড়ির নং : n0068 বয়স : 66 লিঙ্গ : পুরুষ	ফটো উপলব্ধ	20	XWI1930379	নাম : জাবেদ আলি আনসারী পিতার নাম: কিনু আনসারী বাড়ির নং : n0068 বয়স : 65 লিঙ্গ : পুরুষ	ফটো উপলব্ধ	21	XWI1426782	নাম : জিয়াউল আনসারী পিতার নাম: নইম আনসারী বাড়ির নং : n0065 বয়স : 30 লিঙ্গ : পুরুষ	ফটো উপলব্ধ
22	XWI1427202	নাম : নসিম আনসারী পিতার নাম: শিশ মহম্মদ আনসারী বাড়ির নং : n0065 বয়স : 33 লিঙ্গ : পুরুষ	ফটো উপলব্ধ	23	XWI1533694	নাম : সাহাজাদ আনসারী পিতার নাম: শিশমহম্মদ আনসারী বাড়ির নং : n0065 বয়স : 34 লিঙ্গ : পুরুষ	ফটো উপলব্ধ	24	XWI1533686	নাম : আজাদ আনসারী পিতার নাম: শিশমহম্মদ আনসারী বাড়ির নং : n0065 বয়স : 35 লিঙ্গ : পুরুষ	ফটো উপলব্ধ
25	FXP2655066	নাম : আকিদন বিবি স্বামীর নাম: নফিল আনসারী বাড়ির নং : n0065 বয়স : 39 লিঙ্গ : মহিলা	ফটো উপলব্ধ	26	WB/35/243/444434	নাম : আবুদন বিবি স্বামীর নাম: নইমুদ্দিন বিবি বাড়ির নং : n0065 বয়স : 50 লিঙ্গ : মহিলা	ফটো উপলব্ধ	27	XWI1426816	নাম : জাহাঙ্গীর আনসারী পিতার নাম: আলম আনসারী বাড়ির নং : n0075 বয়স : 30 লিঙ্গ : পুরুষ	ফটো উপলব্ধ
28	XWI1323682	নাম : আফসানা খাতুন পিতার নাম: খয়বর আনসারী বাড়ির নং : n0075 বয়স : 34 লিঙ্গ : মহিলা	ফটো উপলব্ধ	29	XWI0824987	নাম : আবুল হাসান আনসারী পিতার নাম: খয়বর আনসারী বাড়ির নং : n0075 বয়স : 36 লিঙ্গ : পুরুষ	ফটো উপলব্ধ	30	XWI1323674	নাম : মজ্জফর ময়িন মুরসেদ আলি আনসারী পিতার নাম: খয়বর আনসারী বাড়ির নং : n0075 বয়স : 36 লিঙ্গ : পুরুষ	ফটো উপলব্ধ



31	WB/35/243/444544	নাম : খয়বর আনসারি পিতার নাম: মুকসেদ আনসারি বাড়ির নং : n0075 বয়স : 73 লিঙ্গ : পুরুষ	ফটো উপলব্ধ	32	WB/35/243/444501	নাম : সাইকেন বিবি স্বামীর নাম: ইমামী আনসারী বাড়ির নং : n0096 বয়স : 56 লিঙ্গ : মহিলা	ফটো উপলব্ধ	33	XWI2308872	নাম : সেকেন্দার আনসারী পিতার নাম: সোলেমান আনসারী বাড়ির নং : n0096 বয়স : 52 লিঙ্গ : পুরুষ	ফটো উপলব্ধ
34	WB/35/243/444812	নাম : আলাউদ্দিন আনসারি পিতার নাম: সোলেমান আনসারি বাড়ির নং : n0096 বয়স : 56 লিঙ্গ : পুরুষ	ফটো উপলব্ধ	35	WB/35/243/444635	নাম : সোলেমান আনসারি পিতার নাম: আকবর আনসারি বাড়ির নং : n0096 বয়স : 81 লিঙ্গ : পুরুষ	ফটো উপলব্ধ	36	FXP2373025	নাম : রিয়াজুদ্দিন আনসারী পিতার নাম: আসরাফ আনসারী বাড়ির নং : n0092 বয়স : 40 লিঙ্গ : পুরুষ	ফটো উপলব্ধ
37	XWI1323609	নাম : তাজউদ্দিন আনসারী পিতার নাম: মুকসেদ আনসারী বাড়ির নং : n0092 বয়স : 34 লিঙ্গ : পুরুষ	ফটো উপলব্ধ	38	XWI1933282	নাম : রহিমন বিবি স্বামীর নাম: আশরাফ আনসারী বাড়ির নং : n0092 বয়স : 58 লিঙ্গ : মহিলা	ফটো উপলব্ধ	39	XWI1933266	নাম : আসরাফ আনসারি পিতার নাম: ইউসুফ আনসারি বাড়ির নং : n0092 বয়স : 62 লিঙ্গ : পুরুষ	ফটো উপলব্ধ
40	XWI1533660	নাম : রোজিনা বিবি স্বামীর নাম: আলিমুদ্দিন আনসারী বাড়ির নং : n0083 বয়স : 29 লিঙ্গ : মহিলা	ফটো উপলব্ধ	41	XWI1016799	নাম : জুবেদা বিবি স্বামীর নাম: হাফিজুল আনসারী বাড়ির নং : n0083 বয়স : 34 লিঙ্গ : মহিলা	ফটো উপলব্ধ	42	XWI1427160	নাম : রুকসানা বিবি স্বামীর নাম: দরবেস আনসারী বাড়ির নং : কাজুলী বয়স : 37 লিঙ্গ : মহিলা	ফটো উপলব্ধ
43	XWI1146067	নাম : ইসমাইল আনসারী পিতার নাম: ইদন আনসারী বাড়ির নং : n0100 বয়স : 34 লিঙ্গ : পুরুষ	ফটো উপলব্ধ	44	XWI1929785	নাম : ইদন আনসারি পিতার নাম: বাহাদুর আনসারি বাড়ির নং : n0100 বয়স : 57 লিঙ্গ : পুরুষ	ফটো উপলব্ধ	45	XWI1426899	নাম : আব্দুল মাল্লান আনসারী পিতার নাম: নরুল আনসারী বাড়ির নং : n0106 বয়স : 32 লিঙ্গ : পুরুষ	ফটো উপলব্ধ
46	XWI1918564	নাম : নুরুল আনসারি পিতার নাম: দাউদ আনসারি বাড়ির নং : n0106 বয়স : 59 লিঙ্গ : পুরুষ	ফটো উপলব্ধ	47	XWI1897123	নাম : মালেকা বিবি স্বামীর নাম: আজাদ আনসারি বাড়ির নং : nং0065 বয়স : 27 লিঙ্গ : মহিলা	ফটো উপলব্ধ	48	XWI1900091	নাম : আব্দুল রেজ্জাক আনসারি পিতার নাম: জাবেদ আলি আনসারি বাড়ির নং : n0068 বয়স : 26 লিঙ্গ : পুরুষ	ফটো উপলব্ধ
49	XWI2014868	নাম : ফির্মাজ আনসারি পিতার নাম: ফিরোজ আনসারি বাড়ির নং : n000 বয়স : 25 লিঙ্গ : পুরুষ	ফটো উপলব্ধ	50	XWI1981398	নাম : মুসলিম আনসারি পিতার নাম: জয়নাল আনসারি বাড়ির নং : N000 বয়স : 24 লিঙ্গ : পুরুষ	ফটো উপলব্ধ	51	FXP2373538	নাম : দুর্গাদাস মাঝি পিতার নাম: অধির চন্দ্র মাঝি বাড়ির নং : n0092 বয়স : 41 লিঙ্গ : পুরুষ	ফটো উপলব্ধ
52	XWI2021343	নাম : রহিমন বিবি স্বামীর নাম: নুরুল আনসারী বাড়ির নং : n0106 বয়স : 54 লিঙ্গ : মহিলা	ফটো উপলব্ধ	53	XWI2020840	নাম : সাহাবুদ্দিন আনসারী পিতার নাম: হানিফ আনসারি বাড়ির নং : n0083 বয়স : 48 লিঙ্গ : পুরুষ	ফটো উপলব্ধ	54	XWI0855239	নাম : নাসরিন বানু স্বামীর নাম: এনায়েৎ হুসেন আনসারী বাড়ির নং : n0078 বয়স : 35 লিঙ্গ : মহিলা	ফটো উপলব্ধ
55	WIT0858662	নাম : অঞ্জু অফসানা বিবি স্বামীর নাম: মজাফর মেন মুরশেদ আলি আনসারি বাড়ির নং : n0075 বয়স : 37 লিঙ্গ : মহিলা	ফটো উপলব্ধ	56	FXP2372571	নাম : সবানা পারভিন স্বামীর নাম: দিলজান আনসারী বাড়ির নং : n0078 বয়স : 47 লিঙ্গ : মহিলা	ফটো উপলব্ধ	57	XWI2020857	নাম : এনায়েৎ হুসেন আনসারী পিতার নাম: আজিজ আনসারী বাড়ির নং : n0078 বয়স : 54 লিঙ্গ : পুরুষ	ফটো উপলব্ধ
58	XWI2097483	নাম : কুদ্দুস আনসারী পিতার নাম: আলাউদ্দিন আনসারী বাড়ির নং : এন0068 বয়স : 23 লিঙ্গ : পুরুষ	ফটো উপলব্ধ	59	FXP2372647	নাম : আলিমুদ্দিন আনসারী পিতার নাম: হানিফ রআনসারী বাড়ির নং : এন0092 বয়স : 40 লিঙ্গ : পুরুষ	ফটো উপলব্ধ	60	XWI2064152	নাম : মফিজুদ্দিন আনসারী পিতার নাম: আসরাফ আনসারি বাড়ির নং : এন0092 বয়স : 23 লিঙ্গ : পুরুষ	ফটো উপলব্ধ

61	FXP2468080	নাম : মজনু আনসারী পিতার নাম: মোবারক আনসারী বাড়ির নং : কাজুলী বয়স : 42 লিঙ্গ : পুরুষ	ফটো উপলব্ধ	62	XWI1929793	নাম : সাইদুন বিবি স্বামীর নাম: ইদন আনসারী বাড়ির নং : n0100 বয়স : 54 লিঙ্গ : মহিলা	ফটো উপলব্ধ	63	XWI2156248	নাম : রইফ ন বিবি স্বামীর নাম: সামাজুদ্দীন আনসারি বাড়ির নং : এন0092 বয়স : 26 লিঙ্গ : মহিলা	ফটো উপলব্ধ
64	XWI2185106	নাম : কারিমা বিবি স্বামীর নাম: তাজুদ্দিন আনসারী বাড়ির নং : কাজুলী বয়স : 27 লিঙ্গ : মহিলা	ফটো উপলব্ধ	65	XWI2223030	নাম : পারবিনা খাতুন স্বামীর নাম: জিয়াউল আনসারি বাড়ির নং : কাজুলী বয়স : 25 লিঙ্গ : মহিলা	ফটো উপলব্ধ	66	XWI2233443	নাম : খলিফা খাতুন পিতার নাম: ইদান আনসারি বাড়ির নং : নং100 বয়স : 22 লিঙ্গ : মহিলা	ফটো উপলব্ধ
67	XWI2233468	নাম : মহঃ মহসিন আনসারি পিতার নাম: হাবীবুল আনসারি বাড়ির নং : নং0066 বয়স : 22 লিঙ্গ : পুরুষ	ফটো উপলব্ধ	68	XWI2216190	নাম : কিয়ামুদ্দিন আনসারী পিতার নাম: ইমানী আনসারী বাড়ির নং : কাজুলী বয়স : 22 লিঙ্গ : পুরুষ	ফটো উপলব্ধ	69	XWI1919893	নাম : দিলজান আনসারি পিতার নাম: আজিজ আনসারী বাড়ির নং : কাজুলী বয়স : 62 লিঙ্গ : পুরুষ	ফটো উপলব্ধ
70	XWI1309020	নাম : সাজাহান আনসারী পিতার নাম: ইমানী আনসারী বাড়ির নং : n0096 বয়স : 33 লিঙ্গ : পুরুষ	ফটো উপলব্ধ	71	XWI1902519	নাম : আব্দুল হান্নান আনসারি পিতার নাম: হাবীবুল আনসারি বাড়ির নং : n0142 বয়স : 30 লিঙ্গ : পুরুষ	ফটো উপলব্ধ	72	XWI2233153	নাম : সাবিনা খাতুন স্বামীর নাম: আবদুল হান্নান আনসারি বাড়ির নং : নং066 বয়স : 24 লিঙ্গ : মহিলা	ফটো উপলব্ধ
73	XWI2276186	নাম : ইমানী আনসারি পিতার নাম: সুলেমান আনসারী বাড়ির নং : n0096 বয়স : 59 লিঙ্গ : পুরুষ	ফটো উপলব্ধ	74	XWI1698760	নাম : হাসিমুদ্দিন আনসারী পিতার নাম: ইমানী আনসারী বাড়ির নং : n0096 বয়স : 28 লিঙ্গ : পুরুষ	ফটো উপলব্ধ	75	XWI1698778	নাম : বতুলন বিবি স্বামীর নাম: নবিউল আনসারী বাড়ির নং : n0065 বয়স : 31 লিঙ্গ : মহিলা	ফটো উপলব্ধ
76	XWI1698794	নাম : খাতুনা বিবি স্বামীর নাম: নসিম আনসারী বাড়ির নং : n0065 বয়স : 27 লিঙ্গ : মহিলা	ফটো উপলব্ধ	#2 77	XWI1698836	নাম : কল্যাণী হাঁসদা মাঝি স্বামীর নাম: দুর্গাদাস মাঝি বাড়ির নং : গ্রাম-কাজুলী বয়স : 35 লিঙ্গ : মহিলা	ফটো উপলব্ধ	78	WB/35/243/444306	নাম : নবিউল আনসারি পিতার নাম: শিশমহম্মদ আনসারি বাড়ির নং : n0065 বয়স : 52 লিঙ্গ : পুরুষ	ফটো উপলব্ধ
79	XWI1918150	নাম : নফি ল আনসারি পিতার নাম: শীশমহম্মদ আনসারী বাড়ির নং : গ্রাম-কাজুলী বয়স : 53 লিঙ্গ : পুরুষ	ফটো উপলব্ধ	80	XWI1782689	নাম : সামাজুদ্দিন আনসারী পিতার নাম: আসরাফ আনসারী বাড়ির নং : কাজুলী বয়স : 27 লিঙ্গ : পুরুষ	ফটো উপলব্ধ	81	XWI1782721	নাম : জহুরন বিবি স্বামীর নাম: সাজাহান আনসারী বাড়ির নং : n0096 বয়স : 27 লিঙ্গ : মহিলা	ফটো উপলব্ধ
82	XWI1146240	নাম : মহঃ জসিমুদ্দিন আনসারী পিতার নাম: মহঃ আলাউদ্দিন আনসারী বাড়ির নং : n0068 বয়স : 35 লিঙ্গ : পুরুষ	ফটো উপলব্ধ	83	XWI1601111	নাম : মমেনা বিবি স্বামীর নাম: রিয়াজুদ্দিন আনসারী বাড়ির নং : n0092 বয়স : 34 লিঙ্গ : মহিলা	ফটো উপলব্ধ	84	XWI1698737	নাম : নুরেসা বিবি স্বামীর নাম: ইসমাইল আনসারী বাড়ির নং : n0100 বয়স : 28 লিঙ্গ : মহিলা	ফটো উপলব্ধ
85	XWI2014850	নাম : নিসার আলি আনসারি পিতার নাম: আলাউদ্দিন আনসারি বাড়ির নং : n000 বয়স : 27 লিঙ্গ : পুরুষ	ফটো উপলব্ধ	86	XWI1963487	নাম : অজিমুদ্দিন আনসারী পিতার নাম: আসরাফ আনসারী বাড়ির নং : কাজুলী বয়স : 25 লিঙ্গ : পুরুষ	ফটো উপলব্ধ	87	FXP2373520	নাম : দেবাশীষ মাঝি পিতার নাম: অখির চন্দ্র মাঝি বাড়ির নং : n0092 বয়স : 40 লিঙ্গ : পুরুষ	ফটো উপলব্ধ
88	XWI2097541	নাম : সাহিদা বিবি স্বামীর নাম: আমিরুদ্দিন আনসারী বাড়ির নং : এন0083 বয়স : 23 লিঙ্গ : মহিলা	ফটো উপলব্ধ	89	XWI2097558	নাম : রহেনা খাতুন পিতার নাম: আলাউদ্দিন আনসারী বাড়ির নং : এন0068 বয়স : 28 লিঙ্গ : মহিলা	ফটো উপলব্ধ	90	XWI1698786	নাম : সফিউল আনসারী পিতার নাম: নইম আনসারী বাড়ির নং : n0065 বয়স : 27 লিঙ্গ : পুরুষ	ফটো উপলব্ধ



91	XWI2141281	নাম : সানাউল আনসারী পিতার নাম: নইম আনসারী বাড়ির নং : 159 বয়স : 24 লিঙ্গ : পুরুষ	ফটো উপলব্ধ	92	XWI2216588	নাম : মর্জিনা বিবি স্বামীর নাম: হাসিমুদ্দিন আনসারী বাড়ির নং : কাজুলী বয়স : 25 লিঙ্গ : মহিলা	ফটো উপলব্ধ	93	XWI2329399	নাম : সামিম আনসারী পিতার নাম: সেকেন্দার আনসারী বাড়ির নং : কাজুলী বয়স : 21 লিঙ্গ : পুরুষ	ফটো উপলব্ধ
94	FXP0693630	নাম : মঞ্জুরকাদির আনসারী পিতার নাম: মুকসেদ আনসারী বাড়ির নং : কাজুলী বয়স : 54 লিঙ্গ : পুরুষ	ফটো উপলব্ধ	95	FXP2373355	নাম : আসগর আনসারী পিতার নাম: কামীরুদ্দিন আনসারী বাড়ির নং : n0114 বয়স : 60 লিঙ্গ : পুরুষ	ফটো উপলব্ধ	96	XWI2157550	নাম : তামান্না বিবি স্বামীর নাম: আইনুল আনসারী বাড়ির নং : এন0081 বয়স : 22 লিঙ্গ : মহিলা	ফটো উপলব্ধ
97	FXP1174127	নাম : মহবুব আনসারী পিতার নাম: ইসরাইল আনসারী বাড়ির নং : n0093 বয়স : 48 লিঙ্গ : পুরুষ	ফটো উপলব্ধ	98	XWI1988393	নাম : সেলিম আনসারি পিতার নাম: আসগর আনসারি বাড়ির নং : N000 বয়স : 25 লিঙ্গ : পুরুষ	ফটো উপলব্ধ	99	XWI2021277	নাম : ওয়াহীদ আনসারী পিতার নাম: কায়োম আনসারী বাড়ির নং : n0082 বয়স : 52 লিঙ্গ : পুরুষ	ফটো উপলব্ধ
100	XWI1929884	নাম : এলাহি আনসারী পিতার নাম: দাউদ আনসারী বাড়ির নং : n0098 বয়স : 67 লিঙ্গ : পুরুষ	ফটো উপলব্ধ	101	XWI2021335	নাম : হাসিনা বিবি স্বামীর নাম: মহঃ মনিরুদ্দিন আনসারি বাড়ির নং : n0069 বয়স : 59 লিঙ্গ : মহিলা	ফটো উপলব্ধ	102	XWI1988369	নাম : জাইমুন বিবি স্বামীর নাম: সাহিদ আনসারি বাড়ির নং : N000 বয়স : 24 লিঙ্গ : মহিলা	ফটো উপলব্ধ
103	XWI1698729	নাম : রুকসানা বিবি স্বামীর নাম: জাহাঙ্গীর আনসারী বাড়ির নং : কাজুলী বয়স : 29 লিঙ্গ : মহিলা	ফটো উপলব্ধ	104	XWI1601129	নাম : তারান্নম বেগম স্বামীর নাম: মহঃ সামাদ আনসারী বাড়ির নং : n0069 বয়স : 31 লিঙ্গ : মহিলা	ফটো উপলব্ধ	105	WB/35/243/444862	নাম : কাসেম আনসারী পিতার নাম: কলিমুদ্দিন আনসারী বাড়ির নং : n0080 বয়স : 63 লিঙ্গ : পুরুষ	ফটো উপলব্ধ
106	WB/35/243/444198	নাম : এবারং আনসারী পিতার নাম: জুডন আনসারী বাড়ির নং : n0074 বয়স : 76 লিঙ্গ : পুরুষ	ফটো উপলব্ধ	107	FXP2372696	নাম : সুবেজান খাতুন পিতার নাম: কলিমুদ্দিন আনসারী বাড়ির নং : n0080 বয়স : 53 লিঙ্গ : মহিলা	ফটো উপলব্ধ	108	FXP2372704	নাম : তাবেজান খাতুন পিতার নাম: কলিমুদ্দিন আনসারী বাড়ির নং : n0080 বয়স : 49 লিঙ্গ : মহিলা	ফটো উপলব্ধ
109	FXP1174051	নাম : হাসেম আনসারী পিতার নাম: কলিমুদ্দিন আনসারী বাড়ির নং : n0080 বয়স : 51 লিঙ্গ : পুরুষ	ফটো উপলব্ধ	110	FXP2468031	নাম : সখিনা বিবি স্বামীর নাম: হাসেম আনসারী বাড়ির নং : n0080 বয়স : 43 লিঙ্গ : মহিলা	ফটো উপলব্ধ	111	XWI1746189	নাম : রেজ্জাক আনসারী পিতার নাম: এলাহি আনসারী বাড়ির নং : n0098 বয়স : 27 লিঙ্গ : পুরুষ	ফটো উপলব্ধ
#2 112	XWI1746197	নাম : ধীরাজ আনসারী পিতার নাম: জালালউদ্দিন আনসারী বাড়ির নং : n0069 বয়স : 27 লিঙ্গ : পুরুষ	ফটো উপলব্ধ	113	FXP2603330	নাম : আবদুল আনসারী পিতার নাম: কালিমুদ্দিন আনসারী বাড়ির নং : গ্রাম-কাজুলী বয়স : 58 লিঙ্গ : পুরুষ	ফটো উপলব্ধ	114	FXP2372589	নাম : রফিক আনসারী পিতার নাম: আলিজান আনসারী বাড়ির নং : n0091 বয়স : 56 লিঙ্গ : পুরুষ	ফটো উপলব্ধ
115	XWI1698844	নাম : নাজমা বিবি স্বামীর নাম: রহিম আনসারী বাড়ির নং : n0091 বয়স : 37 লিঙ্গ : মহিলা	ফটো উপলব্ধ	116	XWI1533611	নাম : আসলাম আনসারি পিতার নাম: মহঃ রসিদ আনসারী বাড়ির নং : West Bengal বয়স : 29 লিঙ্গ : পুরুষ	ফটো উপলব্ধ	117	XWI1698752	নাম : সায়োদা বিবি স্বামীর নাম: আবুল আনসারী বাড়ির নং : n0069 বয়স : 34 লিঙ্গ : মহিলা	ফটো উপলব্ধ
118	XWI2276939	নাম : সুরুফুদ্দিন আনসারী পিতার নাম: রসিদ আনসারী বাড়ির নং : কাজুলী বয়স : 22 লিঙ্গ : পুরুষ	ফটো উপলব্ধ	119	FXP2372787	নাম : আসিয়া বিবি স্বামীর নাম: মতলেব আনসারি বাড়ির নং : n0076 বয়স : 51 লিঙ্গ : মহিলা	ফটো উপলব্ধ	120	XWI2280238	নাম : লালমহম্মদ আনসারী পিতার নাম: কাবাতুল আনসারী বাড়ির নং : n0112 বয়স : 56 লিঙ্গ : পুরুষ	ফটো উপলব্ধ



121	XWI1146091	নাম : আইনুল আনসারী পিতার নাম: আসগর আনসারী বাড়ির নং : n0114 বয়স : 36 লিঙ্গ : পুরুষ	ফটো উপলব্ধ	122	XWI1533645	নাম : নসিমা বিবি স্বামীর নাম: আইনুল আনসারী বাড়ির নং : n0114 বয়স : 33 লিঙ্গ : মহিলা	ফটো উপলব্ধ	123	FXP2372662	নাম : জয়তুন বিবি স্বামীর নাম: আহম্মদ আনসারী বাড়ির নং : n0099 বয়স : 53 লিঙ্গ : মহিলা	ফটো উপলব্ধ
124	XWI2261410	নাম : সাবিনা খাতুন পিতার নাম: জাকিরুদ্দিন আনসারী বাড়ির নং : কাজুলী বয়স : 21 লিঙ্গ : মহিলা	ফটো উপলব্ধ	125	XWI2261386	নাম : মজাহির আনসারী পিতার নাম: মহবুব আনসারী বাড়ির নং : কাজুলী বয়স : 21 লিঙ্গ : পুরুষ	ফটো উপলব্ধ	126	XWI2260669	নাম : মীরকাশিম আনসারি পিতার নাম: মুকসেদ আনসারি বাড়ির নং : n0076 বয়স : 57 লিঙ্গ : পুরুষ	ফটো উপলব্ধ
127	XWI2233591	নাম : জামসেদ আনসারী পিতার নাম: লালমোহম্মদ আনসারী বাড়ির নং : নং0112 বয়স : 24 লিঙ্গ : পুরুষ	ফটো উপলব্ধ	128	XWI1924216	নাম : আহম্মদ আনসারী পিতার নাম: বাহাদুর আনসারী বাড়ির নং : n0099 বয়স : 69 লিঙ্গ : পুরুষ	ফটো উপলব্ধ	129	XWI2214708	নাম : নজরুল ইসলাম আনসারী পিতার নাম: আসগর আনসারী বাড়ির নং : এন000 বয়স : 23 লিঙ্গ : পুরুষ	ফটো উপলব্ধ
130	XWI2258994	নাম : আরসেদ আনসারী পিতার নাম: লালমোহম্মদ আনসারী বাড়ির নং : কাজুলী বয়স : 21 লিঙ্গ : পুরুষ	ফটো উপলব্ধ	131	XWI1323708	নাম : ফায়াজ আনসারী পিতার নাম: আহম্মদ আনসারী বাড়ির নং : n0099 বয়স : 38 লিঙ্গ : পুরুষ	ফটো উপলব্ধ	132	XWI2156479	নাম : সাকিলা খাতুন স্বামীর নাম: নাসিরুদ্দিন আনসারী বাড়ির নং : কাজুলী বয়স : 23 লিঙ্গ : মহিলা	ফটো উপলব্ধ
133	XWI2181410	নাম : নাসিমা খাতুন পিতার নাম: কাবাতুর আনসারি বাড়ির নং : কাজুলী বয়স : 28 লিঙ্গ : মহিলা	ফটো উপলব্ধ	134	XWI2063592	নাম : নজরুল ইসলাম আনসারী পিতার নাম: আহম্মদ আনসারী বাড়ির নং : কাজুলী বয়স : 23 লিঙ্গ : পুরুষ	ফটো উপলব্ধ	135	XWI2111060	নাম : মোহম্মদ হুব্বুল আনসারী পিতার নাম: সামীরুদ্দিন আনসারী বাড়ির নং : n0066 বয়স : 61 লিঙ্গ : পুরুষ	ফটো উপলব্ধ
136	XWI1918531	নাম : রসিদ আনসারী পিতার নাম: কাবাতুর আনসারি বাড়ির নং : এন000 বয়স : 63 লিঙ্গ : পুরুষ	ফটো উপলব্ধ	137	XWI1426998	নাম : রুপসনা খাতুন স্বামীর নাম: পিয়ার আলি আনসারী বাড়ির নং : গ্রাম-কাজুলী বয়স : 34 লিঙ্গ : মহিলা	ফটো উপলব্ধ	138	XWI2020337	নাম : সায়েরা বিবি স্বামীর নাম: এলাহি আনসারী বাড়ির নং : n0098 বয়স : 65 লিঙ্গ : মহিলা	ফটো উপলব্ধ
139	XWI0855213	নাম : আবুল আনসারী পিতার নাম: মহঃ মনিরুদ্দিন আনসারী বাড়ির নং : n0069 বয়স : 36 লিঙ্গ : পুরুষ	ফটো উপলব্ধ	140	FXP2655058	নাম : দরুদন বিবি স্বামীর নাম: মহঃ গোলাম আনসারী বাড়ির নং : n0069 বয়স : 39 লিঙ্গ : মহিলা	ফটো উপলব্ধ	141	FXP2372993	নাম : মহঃ গোলাম আনসারী পিতার নাম: মহঃ লুকমান আনসারী বাড়ির নং : n0069 বয়স : 44 লিঙ্গ : পুরুষ	ফটো উপলব্ধ
142	FXP2372985	নাম : মহঃ লুকমান আনসারী পিতার নাম: ইসুফ আনসারী বাড়ির নং : n0069 বয়স : 66 লিঙ্গ : পুরুষ	ফটো উপলব্ধ	143	FXP2372670	নাম : মহম্মদ ফরিদ আনসারী পিতার নাম: আহম্মদ আনসারী বাড়ির নং : n0099 বয়স : 43 লিঙ্গ : পুরুষ	ফটো উপলব্ধ	144	FXP2468072	নাম : মজিদন বিবি স্বামীর নাম: জাকিরুদ্দিন আনসারী বাড়ির নং : n0089 বয়স : 39 লিঙ্গ : মহিলা	ফটো উপলব্ধ
145	FXP2468064	নাম : শাহেরা বিবি স্বামীর নাম: খুরসিদ আলম আনসারী বাড়ির নং : n0082 বয়স : 40 লিঙ্গ : মহিলা	ফটো উপলব্ধ	146	XWI0855221	নাম : সায়েরা বিবি স্বামীর নাম: ফারুক আনসারী বাড়ির নং : n0074 বয়স : 35 লিঙ্গ : মহিলা	ফটো উপলব্ধ	147	XWI2020865	নাম : জাকিরুদ্দিন আনসারী পিতার নাম: শ্যামসুদ্দিন আনসারী বাড়ির নং : n0089 বয়স : 53 লিঙ্গ : পুরুষ	ফটো উপলব্ধ
148	XWI2020881	নাম : জয়নাল আনসারী পিতার নাম: আলিজান আনসারী বাড়ির নং : n0091 বয়স : 53 লিঙ্গ : পুরুষ	ফটো উপলব্ধ	149	XWI1981836	নাম : সেলিম আনসারী পিতার নাম: আব্রু আনসারী বাড়ির নং : N0091 বয়স : 24 লিঙ্গ : পুরুষ	ফটো উপলব্ধ	150	XWI1981760	নাম : কালিমন খাতুন পিতার নাম: আহম্মদ আনসারী বাড়ির নং : N0099 বয়স : 31 লিঙ্গ : মহিলা	ফটো উপলব্ধ

151 নাম : হালিম আনসারী পিতার নাম: হারুন আনসারী বাড়ির নং : কাজুলী বয়স : 26 লিঙ্গ : পুরুষ	XWI2014835 ফটো উপলব্ধ	152 নাম : নাজমা বিবি স্বামীর নাম: সিরাজ আনসারী বাড়ির নং : N0091 বয়স : 24 লিঙ্গ : মহিলা	XWI1988658 ফটো উপলব্ধ	153 নাম : আবিদ আনসারী পিতার নাম: করিম আনসারী বাড়ির নং : n0074 বয়স : 31 লিঙ্গ : পুরুষ	XWI1426865 ফটো উপলব্ধ
154 নাম : কবুলন বিবি স্বামীর নাম: ফায়াজ আনসারী বাড়ির নং : n0093 বয়স : 26 লিঙ্গ : মহিলা	XWI1519727 ফটো উপলব্ধ	155 নাম : হাজেরা বিবি স্বামীর নাম: রফিক আনসারী বাড়ির নং : কাজুলী বয়স : 51 লিঙ্গ : মহিলা	FXP2372613 ফটো উপলব্ধ	156 নাম : কলিমন বিবি স্বামীর নাম: মহঃ লুকমান আনসারী বাড়ির নং : n0069 বয়স : 62 লিঙ্গ : মহিলা	XWI2020519 ফটো উপলব্ধ
157 নাম : খুরসিদ আলম আনসারী পিতার নাম: কয়েম আনসারী বাড়ির নং : n0082 বয়স : 51 লিঙ্গ : পুরুষ	XWI2021285 ফটো উপলব্ধ	158 নাম : কোহিনূর আনসারি পিতার নাম: আমজাদ আনসারি বাড়ির নং : N0076 বয়স : 24 লিঙ্গ : পুরুষ	XWI1981679 ফটো উপলব্ধ	159 নাম : সামাদ আনসারী পিতার নাম: লুকমান আনসারী বাড়ির নং : n000 বয়স : 34 লিঙ্গ : পুরুষ	XWI2012862 ফটো উপলব্ধ
160 নাম : কামরুন্নেসা বিবি স্বামীর নাম: জহীরুদ্দীন আনসারি বাড়ির নং : N000 বয়স : 36 লিঙ্গ : মহিলা	XWI1981224 ফটো উপলব্ধ	161 নাম : আলি়া আনসারী পিতার নাম: এলাহি আনসারী বাড়ির নং : কাজুলী বয়স : 47 লিঙ্গ : পুরুষ	XWI0132290 ফটো উপলব্ধ	162 নাম : মাসুরা বিবি স্বামীর নাম: রসিদ আনসারী বাড়ির নং : কাজুলী বয়স : 60 লিঙ্গ : মহিলা	XWI1918549 ফটো উপলব্ধ
163 নাম : রাজিনা খাতুন স্বামীর নাম: আলি়া আনসারী বাড়ির নং : n0098 বয়স : 38 লিঙ্গ : মহিলা	FXP2468056 ফটো উপলব্ধ	164 নাম : নাসিমা বিবি স্বামীর নাম: হবিউল আনসারী বাড়ির নং : n0066 বয়স : 55 লিঙ্গ : মহিলা	WB/35/243/44430 ফটো উপলব্ধ	165 নাম : মোহম্মদ আনিসুর রহমান আনসারি পিতার নাম: হাবীবুল আনসারি বাড়ির নং : n0066 বয়স : 25 লিঙ্গ : পুরুষ	XWI1903301 ফটো উপলব্ধ
166 নাম : সহিদ আনসারী পিতার নাম: আসগর আনসারী বাড়ির নং : n0114 বয়স : 32 লিঙ্গ : পুরুষ	XWI1533637 ফটো উপলব্ধ	167 নাম : রহিমন বিবি স্বামীর নাম: আসগর আনসারী বাড়ির নং : n0114 বয়স : 57 লিঙ্গ : মহিলা	WB/35/243/44474 ফটো উপলব্ধ	168 নাম : জাহাঙ্গীর আনসারী পিতার নাম: রসিদ আনসারী বাড়ির নং : কাজুলী বয়স : 32 লিঙ্গ : পুরুষ	XWI1323534 ফটো উপলব্ধ
169 নাম : খাতুনা বিবি স্বামীর নাম: লালমহম্মদ আনসারী বাড়ির নং : n0112 বয়স : 53 লিঙ্গ : মহিলা	WB/35/243/44483 ফটো উপলব্ধ	170 নাম : ফারুক আনসারী পিতার নাম: আহম্মদ আনসারী বাড়ির নং : n0099 বয়স : 33 লিঙ্গ : পুরুষ	XWI1323757 ফটো উপলব্ধ	171 নাম : সাবির আনসারী পিতার নাম: সৈয়ব আনসারী বাড়ির নং : n0094 বয়স : 29 লিঙ্গ : পুরুষ	XWI1533652 ফটো উপলব্ধ
172 নাম : সরিফন বিবি স্বামীর নাম: জামাল উদ্দিন আনসারী বাড়ির নং : n0089 বয়স : 40 লিঙ্গ : মহিলা	FXP2468098 ফটো উপলব্ধ	173 নাম : হাসিনা খাতুন পিতার নাম: সায়মসুদ্দিন আনসারী বাড়ির নং : n0089 বয়স : 31 লিঙ্গ : মহিলা	XWI1426980 ফটো উপলব্ধ	174 নাম : সহরবানু খাতুন পিতার নাম: সায়মসুদ্দিন আনসারী বাড়ির নং : n0089 বয়স : 34 লিঙ্গ : মহিলা	XWI1426972 ফটো উপলব্ধ
175 নাম : জহিরুদ্দিন আনসারী পিতার নাম: শায়মসুদ্দিন আনসারী বাড়ির নং : n0089 বয়স : 43 লিঙ্গ : পুরুষ	FXP2372928 ফটো উপলব্ধ	176 নাম : জামালউদ্দিন আনসারী পিতার নাম: শায়মসুদ্দিন আনসারী বাড়ির নং : n0089 বয়স : 56 লিঙ্গ : পুরুষ	WB/35/243/444810 ফটো উপলব্ধ	177 নাম : শখিনা বিবি স্বামীর নাম: শায়মসুদ্দিন আনসারী বাড়ির নং : n0089 বয়স : 73 লিঙ্গ : মহিলা	FXP2372910 ফটো উপলব্ধ
178 নাম : শায়মসুদ্দিন আনসারী পিতার নাম: কাদিরুদ্দিন আনসারী বাড়ির নং : n0089 বয়স : 76 লিঙ্গ : পুরুষ	WB/35/243/444287 ফটো উপলব্ধ	179 নাম : সিরাজ আনসারী পিতার নাম: রফিক আনসারী বাড়ির নং : n0091 বয়স : 31 লিঙ্গ : পুরুষ	XWI1427277 ফটো উপলব্ধ	180 নাম : নাসিরুদ্দিন আনসারী পিতার নাম: রফিক আনসারী বাড়ির নং : n0091 বয়স : 33 লিঙ্গ : পুরুষ	XWI1240449 ফটো উপলব্ধ

181	WB/35/243/444255	ফটো উপলব্ধ	182	FXP2372605	ফটো উপলব্ধ	183	FXP2372597	ফটো উপলব্ধ
নাম : সাইমন বিবি স্বামীর নাম: আইউফ আনসারী বাড়ির নং : n0091 বয়স : 54 লিঙ্গ : মহিলা			নাম : রহিম আনসারী পিতার নাম: আলিজান আনসারী বাড়ির নং : n0091 বয়স : 41 লিঙ্গ : পুরুষ			নাম : সাইরন বিবি স্বামীর নাম: জয়নাল আনসারী বাড়ির নং : n0091 বয়স : 46 লিঙ্গ : মহিলা		
184	XWI1240456	ফটো উপলব্ধ	185	FXP2603470	ফটো উপলব্ধ	186	FXP2655041	ফটো উপলব্ধ
নাম : রাবিউল আনসারী পিতার নাম: আমজাদ আনসারী বাড়ির নং : n0076 বয়স : 33 লিঙ্গ : পুরুষ			নাম : পিয়ার আলি আনসারী পিতার নাম: মুকসেদ আনসারী বাড়ির নং : গ্রাম-কাজুলী বয়স : 38 লিঙ্গ : পুরুষ			নাম : সমিনা বিবি স্বামীর নাম: মঞ্জুরকাদির আনসারী বাড়ির নং : কাজুলী বয়স : 39 লিঙ্গ : মহিলা		
187	XWI1323500	ফটো উপলব্ধ	188	XWI2413326	ফটো উপলব্ধ	189	XWI2349454	ফটো উপলব্ধ
নাম : গনিখান আনসারী পিতার নাম: মীরকাশিম আনসারী বাড়ির নং : n0076 বয়স : 31 লিঙ্গ : পুরুষ			নাম : খায়রুন বিবি স্বামীর নাম: মীরকাশিম আনসারী বাড়ির নং : n0076 বয়স : 54 লিঙ্গ : মহিলা			নাম : কুরেশা বিবি স্বামীর নাম: আমজাদ আনসারী বাড়ির নং : n0076 বয়স : 55 লিঙ্গ : মহিলা		
190	XWI2420529	ফটো উপলব্ধ	191	XWI2113348	ফটো উপলব্ধ	192	XWI2363117	ফটো উপলব্ধ
নাম : আমজাদ আনসারী পিতার নাম: মুকসেদ আনসারী বাড়ির নং : কাজুলী বয়স : 60 লিঙ্গ : পুরুষ			নাম : মতলেব আনসারী পিতার নাম: মুখসেদ আনসারী বাড়ির নং : n0076 বয়স : 64 লিঙ্গ : পুরুষ			নাম : সালেহা খাতুন স্বামীর নাম: গনিখান বাড়ির নং : কাজুলী বয়স : 20 লিঙ্গ : মহিলা		
193	XWI1427301	ফটো উপলব্ধ	194	XWI1937796	ফটো উপলব্ধ	195	XWI1427129	ফটো উপলব্ধ
নাম : আয়েসা বিবি স্বামীর নাম: কাসেদ আনসারি বাড়ির নং : n0081 বয়স : 67 লিঙ্গ : মহিলা			নাম : কাসেদ আনসারী পিতার নাম: মহীউদ্দিন আনসারী বাড়ির নং : n0081 বয়স : 77 লিঙ্গ : পুরুষ			নাম : রুনা লায়লা স্বামীর নাম: আব্দুল খালিক আনসারী বাড়ির নং : n0074 বয়স : 36 লিঙ্গ : মহিলা		
196	WB/35/243/444385	ফটো উপলব্ধ	197	FXP2372936	ফটো উপলব্ধ	198	XWI1426790	ফটো উপলব্ধ
নাম : সাবেরা বিবি স্বামীর নাম: করিম আনসারী বাড়ির নং : n0074 বয়স : 69 লিঙ্গ : মহিলা			নাম : আব্দুল খালেক আনসারী পিতার নাম: এবারৎ আনসারী বাড়ির নং : n0074 বয়স : 40 লিঙ্গ : পুরুষ			নাম : মহ জসিমুদ্দিন আনসারি পিতার নাম: মহঃ ইমানী আনসারী বাড়ির নং : কাজুলী বয়স : 30 লিঙ্গ : পুরুষ		
199	XWI1323567	ফটো উপলব্ধ	200	XWI1323732	ফটো উপলব্ধ	201	FXP2372977	ফটো উপলব্ধ
নাম : মহঃ মকবুল আনসারী পিতার নাম: মহঃ মনিরুদ্দিন আনসারী বাড়ির নং : 15 বয়স : 32 লিঙ্গ : পুরুষ			নাম : মেরাজ আনসারী পিতার নাম: জালালউদ্দিন আনসারী বাড়ির নং : n0069 বয়স : 30 লিঙ্গ : পুরুষ			নাম : মেহরন বিবি স্বামীর নাম: জালালউদ্দিন আনসারী বাড়ির নং : n0069 বয়স : 51 লিঙ্গ : মহিলা		
202	XWI1918168	ফটো উপলব্ধ	203	XWI1933761	ফটো উপলব্ধ	204	XWI0825026	ফটো উপলব্ধ
নাম : জালালউদ্দিন আনসারী পিতার নাম: ইউসুফ আনসারি বাড়ির নং : n0069 বয়স : 58 লিঙ্গ : পুরুষ			নাম : মহঃ মনিরুদ্দিন আনসারী পিতার নাম: ইউসুফ আনসারি বাড়ির নং : n0069 বয়স : 63 লিঙ্গ : পুরুষ			নাম : আব্দুল আলিম আনসারী পিতার নাম: এবারৎ আনসারী বাড়ির নং : কাজুলী বয়স : 35 লিঙ্গ : পুরুষ		
205	XWI2323285	ফটো উপলব্ধ	206	XWI1427368	ফটো উপলব্ধ	207	XWI1427236	ফটো উপলব্ধ
নাম : মার্জুনা পারভিন স্বামীর নাম: মেরাজ আনসারী বাড়ির নং : এন0069 বয়স : 29 লিঙ্গ : মহিলা			নাম : জুলেশা বিবি স্বামীর নাম: মহঃ সরদুল আনসারী বাড়ির নং : n0081 বয়স : 30 লিঙ্গ : মহিলা			নাম : রজিনা বিবি স্বামীর নাম: মহ ফরদুল আনসারী বাড়ির নং : n0081 বয়স : 41 লিঙ্গ : মহিলা		
208	FXP2372860	ফটো উপলব্ধ	209	FXP2372852	ফটো উপলব্ধ	210	XWI1323518	ফটো উপলব্ধ
নাম : মহ সরদুল আনসারী পিতার নাম: কাসেদ আনসারী বাড়ির নং : n0081 বয়স : 44 লিঙ্গ : পুরুষ			নাম : মহ ফরদুল আনসারী পিতার নাম: কাসেদ আনসারী বাড়ির নং : n0081 বয়স : 47 লিঙ্গ : পুরুষ			নাম : আইনুল আনসারী পিতার নাম: কাসেদ আনসারী বাড়ির নং : n0081 বয়স : 34 লিঙ্গ : পুরুষ		



211	FXP2372563	নাম : মেহেরজান বিবি স্বামীর নাম: মহবুব আনসারী বাড়ির নং : n0093 বয়স : 42 লিঙ্গ : মহিলা	ফটো উপলব্ধ	212	XWI1988690	নাম : নাফিসা আলি স্বামীর নাম: রাবিউল আনসারী বাড়ির নং : গ্রাম-কাজুলী বয়স : 27 লিঙ্গ : মহিলা	ফটো উপলব্ধ	213	XWI1981588	নাম : তহমিনা খাতুন পিতার নাম: ইদন আনসারি বাড়ির নং : N000 বয়স : 24 লিঙ্গ : মহিলা	ফটো উপলব্ধ
214	XWI1988484	নাম : নজিমা খাতুন পিতার নাম: মড. আযুব আনসারি বাড়ির নং : N000 বয়স : 24 লিঙ্গ : মহিলা	ফটো উপলব্ধ	215	XWI1972884	নাম : জাম্মাতুন খাতুন স্বামীর নাম: আসলাম আনসারী বাড়ির নং : N00 বয়স : 24 লিঙ্গ : মহিলা	ফটো উপলব্ধ	216	XWI1240415	নাম : প্রতিমা গঁরাই স্বামীর নাম: সন্তোষ কুমার গঁরাই বাড়ির নং : n0064 বয়স : 34 লিঙ্গ : মহিলা	ফটো উপলব্ধ
217	XWI2181832	নাম : উপেল টুডু পিতার নাম: অশ্বিনী কুমার টুডু বাড়ির নং : এন/এ বয়স : 23 লিঙ্গ : পুরুষ	ফটো উপলব্ধ	218	XWI1673201	নাম : ললিতা টুডু স্বামীর নাম: সুশীল কুমার টুডু বাড়ির নং : n0127 বয়স : 46 লিঙ্গ : মহিলা	ফটো উপলব্ধ	219	FCK2681757	নাম : সাধু গনেন্দ্র দাস পিতার নাম: ব্রজবন্ধু দাস বাড়ির নং : এন000 বয়স : 54 লিঙ্গ : পুরুষ	ফটো উপলব্ধ
220	XWI1146075	নাম : মোহাম্মদ আরসেদ আনসারী পিতার নাম: মহঃ কেলামত আনসারী বাড়ির নং : n0101 বয়স : 32 লিঙ্গ : পুরুষ	ফটো উপলব্ধ	221	XWI2029999	নাম : সরিফন বিবি স্বামীর নাম: রামজান আনসারী বাড়ির নং : n0094 বয়স : 76 লিঙ্গ : মহিলা	ফটো উপলব্ধ	222	XWI2097475	নাম : মোহাম্মদ ওয়াসীম আক্রাম আনসারী পিতার নাম: মোহাম্মদ আশরফ আলি আনসারী বাড়ির নং : কাজুলি বয়স : 23 লিঙ্গ : পুরুষ	ফটো উপলব্ধ
223	WNM1961614	নাম : আনজুনা খাতুন স্বামীর নাম: আবদুল রেজ্জাক আনসারী বাড়ির নং : কাজুলি বয়স : 28 লিঙ্গ : মহিলা	ফটো উপলব্ধ	224	XWI2022440	নাম : রহিমুদ্দিন আনসারি পিতার নাম: রমজান আনসারী বাড়ির নং : n0094 বয়স : 41 লিঙ্গ : পুরুষ	ফটো উপলব্ধ	225	XWI2020527	নাম : তছরন বিবি স্বামীর নাম: কেলামত আনসারী বাড়ির নং : n0101 বয়স : 57 লিঙ্গ : মহিলা	ফটো উপলব্ধ
226	XWI2030179	নাম : মজিবুল আনসারী পিতার নাম: বাবুল আল আনসারি বাড়ির নং : n0097 বয়স : 51 লিঙ্গ : পুরুষ	ফটো উপলব্ধ	227	XWI2097491	নাম : রুপসানা বিবি স্বামীর নাম: আরিফ মোহাম্মদ আনসারী বাড়ির নং : এন0115 বয়স : 23 লিঙ্গ : মহিলা	ফটো উপলব্ধ	228	XWI2064194	নাম : হুসেন আনসার পিতার নাম: হারুণ আনসারী বাড়ির নং : এন0077 বয়স : 23 লিঙ্গ : পুরুষ	ফটো উপলব্ধ
229	XWI2020535	নাম : মহঃ কেলামত আনসারী পিতার নাম: লালমহম্মদ আনসারি বাড়ির নং : n0101 বয়স : 59 লিঙ্গ : পুরুষ	ফটো উপলব্ধ	230	XWI1427111	নাম : আপসনা বিবি স্বামীর নাম: মহরম আলি আনসারী বাড়ির নং : n0107 বয়স : 32 লিঙ্গ : মহিলা	ফটো উপলব্ধ	231	XWI2022358	নাম : মহরম আলী আনসারী পিতার নাম: রমজান আনসারী বাড়ির নং : n0094 বয়স : 47 লিঙ্গ : পুরুষ	ফটো উপলব্ধ
232	XWI2021319	নাম : আপদন বিবি স্বামীর নাম: কুরবান আনসারী বাড়ির নং : n0095 বয়স : 80 লিঙ্গ : মহিলা	ফটো উপলব্ধ	233	XWI1427186	নাম : মর্জিনা বিবি স্বামীর নাম: ফিরোজ আনসারী বাড়ির নং : n0095 বয়স : 47 লিঙ্গ : মহিলা	ফটো উপলব্ধ	234	FXP1174150	নাম : মহম্মদ এসানুল আনসারি পিতার নাম: কেলামত আনসারি বাড়ির নং : n0101 বয়স : 40 লিঙ্গ : পুরুষ	ফটো উপলব্ধ
235	XWI1427269	নাম : সাবিনা বিবি স্বামীর নাম: রহিমুদ্দিন আনসারী বাড়ির নং : n0094 বয়স : 37 লিঙ্গ : মহিলা	ফটো উপলব্ধ	236	XWI2020196	নাম : জয়গুণ বিবি স্বামীর নাম: সৈয়ব আনসারী বাড়ির নং : n0094 বয়স : 57 লিঙ্গ : মহিলা	ফটো উপলব্ধ	237	XWI2186013	নাম : ফাতেমা খাতুন স্বামীর নাম: মোহাম্মদ সাদ্দাম আনসারী বাড়ির নং : কাজুলী বয়স : 26 লিঙ্গ : মহিলা	ফটো উপলব্ধ
238	XWI2215242	নাম : রাজিনা খাতুন স্বামীর নাম: কবির আনসারী বাড়ির নং : 154 বয়স : 22 লিঙ্গ : মহিলা	ফটো উপলব্ধ	239	XWI1817477	নাম : আরিফ মহম্মদ আনসারী স্বামীর নাম: রেজিয়া বিবি বাড়ির নং : n0115 বয়স : 27 লিঙ্গ : পুরুষ	ফটো উপলব্ধ	240	FXP2373058	নাম : তাবেজান বিবি স্বামীর নাম: আসরাফ আনসারী বাড়ির নং : n0115 বয়স : 53 লিঙ্গ : মহিলা	ফটো উপলব্ধ



বিধানসভা নির্বাচনক্ষেত্রের নং, নাম : 243-মানবাজার  
ভাগ নং, নাম : 1-আমলাতোড়া(আংশিক),কাজুলি

241	XWI2110765	নাম : সাহানাজ বিবি স্বামীর নাম: মহঃ আনসারী বাড়ির নং : ভিলেজ কাজুলী বয়স : 35 লিঙ্গ : মহিলা	ফটো উপলব্ধ	242	XWI1323492	নাম : মহঃ জুবের আনসারী পিতার নাম: সোলেমান আনসারী বাড়ির নং : n0090 বয়স : 36 লিঙ্গ : পুরুষ	ফটো উপলব্ধ	243	FXP2373033	নাম : হারুন আনসারী পিতার নাম: ইসাহক আনসারী বাড়ির নং : n0077 বয়স : 58 লিঙ্গ : পুরুষ	ফটো উপলব্ধ
244	XWI1698851	নাম : মর্জিনা বিবি স্বামীর নাম: মহ জুবের আনসারী বাড়ির নং : n0090 বয়স : 27 লিঙ্গ : মহিলা	ফটো উপলব্ধ	245	XWI1698810	নাম : আসাতুন বিবি স্বামীর নাম: মহ রহিমুদ্দিন আনসারী বাড়ির নং : n0097 বয়স : 28 লিঙ্গ : মহিলা	ফটো উপলব্ধ	246	XWI1698828	নাম : আসুরুদ্দিন আনসারী পিতার নাম: আসরাফ আনসারী বাড়ির নং : n0115 বয়স : 30 লিঙ্গ : পুরুষ	ফটো উপলব্ধ
247	WB/35/243/444333	নাম : নুরজান বিবি স্বামীর নাম: দাউদ আনসারী বাড়ির নং : n0119 বয়স : 54 লিঙ্গ : মহিলা	ফটো উপলব্ধ	248	XWI1426774	নাম : সুকদেব মাঝি পিতার নাম: যোগেশ্বর মাঝি বাড়ির নং : n0115 বয়স : 30 লিঙ্গ : পুরুষ	ফটো উপলব্ধ	249	XWI1427376	নাম : রাজু আনসারী পিতার নাম: সান্তার আনসারী বাড়ির নং : n0084 বয়স : 37 লিঙ্গ : পুরুষ	ফটো উপলব্ধ
250	FXP2373074	নাম : আমেরজান বিবি স্বামীর নাম: সান্তার আনসারী বাড়ির নং : n0084 বয়স : 63 লিঙ্গ : মহিলা	ফটো উপলব্ধ	251	XWI1427038	নাম : জুবেদা বিবি স্বামীর নাম: হুমায়ুন আনসারী বাড়ির নং : n0090 বয়স : 31 লিঙ্গ : মহিলা	ফটো উপলব্ধ	252	FXP2372886	নাম : মহঃহুমায়ুন রআনসারী পিতার নাম: সুলেমান রআনসারী বাড়ির নং : n0090 বয়স : 40 লিঙ্গ : পুরুষ	ফটো উপলব্ধ
253	FXP2372902	নাম : মদিনা বিবি স্বামীর নাম: মহিউদ্দীন আনসারী বাড়ির নং : কাজুলি বয়স : 44 লিঙ্গ : মহিলা	ফটো উপলব্ধ	254	XWI2347425	নাম : মহিউদ্দীন আনসারী পিতার নাম: সুলেমান আনসারী বাড়ির নং : n0090 বয়স : 48 লিঙ্গ : পুরুষ	ফটো উপলব্ধ	255	FXP2372894	নাম : সামসুদ্দিন আনসারি পিতার নাম: সুলেমান আনসারি বাড়ির নং : n0090 বয়স : 53 লিঙ্গ : পুরুষ	ফটো উপলব্ধ
256	WB/35/243/444507	নাম : সায়েরা বিবি স্বামীর নাম: সুলেমান আনসারী বাড়ির নং : n0090 বয়স : 76 লিঙ্গ : মহিলা	ফটো উপলব্ধ	257	FXP2373041	নাম : হাসেম আনসারী পিতার নাম: ইসাহাক আনসারী বাড়ির নং : n0077 বয়স : 49 লিঙ্গ : পুরুষ	ফটো উপলব্ধ	258	XWI1323633	নাম : কবির আনসারী পিতার নাম: আলম আনসারী বাড়ির নং : n0067 বয়স : 33 লিঙ্গ : পুরুষ	ফটো উপলব্ধ
259	WB/35/243/444436	নাম : রফেজান বিবি স্বামীর নাম: আলম আনসারী বাড়ির নং : n0067 বয়স : 55 লিঙ্গ : মহিলা	ফটো উপলব্ধ	260	WB/35/243/444770	নাম : আলম আনসারী পিতার নাম: গোফুর আনসারী বাড়ির নং : n0067 বয়স : 59 লিঙ্গ : পুরুষ	ফটো উপলব্ধ	261	XWI1016781	নাম : সজিনা বিবি স্বামীর নাম: এজাজুল আনসারি বাড়ির নং : n0097 বয়স : 35 লিঙ্গ : মহিলা	ফটো উপলব্ধ
262	FXP2372761	নাম : হাসিনা বিবি স্বামীর নাম: মজিবুল আনসারী বাড়ির নং : n0097 বয়স : 41 লিঙ্গ : মহিলা	ফটো উপলব্ধ	263	XWI1928068	নাম : ময়না বিবি স্বামীর নাম: রেজাউল আনসারী বাড়ির নং : n0097 বয়স : 50 লিঙ্গ : মহিলা	ফটো উপলব্ধ	264	WB/35/243/444477	নাম : জারিনা বিবি স্বামীর নাম: আলিহোসেন আনসারী বাড়ির নং : n0097 বয়স : 51 লিঙ্গ : মহিলা	ফটো উপলব্ধ
265	WB/35/243/444345	নাম : রেজাউল আনসারি পিতার নাম: বাবুলাল আনসারি বাড়ির নং : n0097 বয়স : 54 লিঙ্গ : পুরুষ	ফটো উপলব্ধ	266	XWI1146059	নাম : এজাজুল আনসারি পিতার নাম: বাবুলাল আনসারী বাড়ির নং : n0097 বয়স : 36 লিঙ্গ : পুরুষ	ফটো উপলব্ধ	267	XWI1146042	নাম : নুনি বিবি স্বামীর নাম: সেরাজুল আনসারী বাড়ির নং : n0097 বয়স : 40 লিঙ্গ : মহিলা	ফটো উপলব্ধ
268	XWI1146034	নাম : সেরাজুল আনসারী পিতার নাম: বাবুলাল আনসারী বাড়ির নং : n0097 বয়স : 41 লিঙ্গ : পুরুষ	ফটো উপলব্ধ	269	XWI1972942	নাম : কাবিউল আনসারী পিতার নাম: রেজাউল আনসারী বাড়ির নং : n0097 বয়স : 26 লিঙ্গ : পুরুষ	ফটো উপলব্ধ	270	XWI1972983	নাম : সায়েরা বিবি স্বামীর নাম: কাবিউল বিবি বাড়ির নং : n0097 বয়স : 24 লিঙ্গ : মহিলা	ফটো উপলব্ধ



বিধানসভা নির্বাচনকেন্দ্রের নং, নাম : 243-মানবাজার  
ভাগ নং, নাম : 1-আমলাতোড়া(আংশিক), কাজুলি

271	XWI1900075	নাম : সুলতানা খাতুন পিতার নাম: সামসুদ্দিন আনসারী বাড়ির নং : এন0090 বয়স : 25 লিঙ্গ : মহিলা	ফটো উপলব্ধ	272	XWI1427178	নাম : রহমান আনসারী পিতার নাম: দাউদ আনসারী বাড়ির নং : n0107 বয়স : 36 লিঙ্গ : পুরুষ	ফটো উপলব্ধ	273	XWI1323617	নাম : মহরম আলি আনসারী পিতার নাম: দাউদ আনসারী বাড়ির নং : n0107 বয়স : 35 লিঙ্গ : পুরুষ	ফটো উপলব্ধ
274	XWI1426915	নাম : আব্দুল রেজ্জাক আনসারী পিতার নাম: আসরাফ আনসারী বাড়ির নং : n0115 বয়স : 32 লিঙ্গ : পুরুষ	ফটো উপলব্ধ	275	WB/35/243/444467	নাম : রেজিয়া বিবি স্বামীর নাম: আসরাফ আনসারী বাড়ির নং : n0115 বয়স : 54 লিঙ্গ : মহিলা	ফটো উপলব্ধ	276	XWI1922491	নাম : আসরাফ আনসারী পিতার নাম: কামিকদ্দিন আনসারী বাড়ির নং : n0115 বয়স : 52 লিঙ্গ : পুরুষ	ফটো উপলব্ধ
277	XWI1323690	নাম : মহঃ সাদ্দাম আনসারী পিতার নাম: মহঃ হজরত আনসারী বাড়ির নং : n0102 বয়স : 33 লিঙ্গ : পুরুষ	ফটো উপলব্ধ	278	WB/35/243/444332	নাম : জাইবুন বিবি স্বামীর নাম: মহঃহজরত আনসারী বাড়ির নং : n0102 বয়স : 49 লিঙ্গ : মহিলা	ফটো উপলব্ধ	279	WB/35/243/444330	নাম : সখিনা বিবি স্বামীর নাম: লালমহম্মদ আনসারী বাড়ির নং : n0101 বয়স : 76 লিঙ্গ : মহিলা	ফটো উপলব্ধ
280	WB/35/243/444427	নাম : জয়গুন বিবি স্বামীর নাম: আব্দুল আনসারী বাড়ির নং : N0107 বয়স : 53 লিঙ্গ : মহিলা	ফটো উপলব্ধ	281	XWI2354215	নাম : সনাতানু বিবি স্বামীর নাম: হারুন আনসারী বাড়ির নং : কাজুলী বয়স : 54 লিঙ্গ : মহিলা	ফটো উপলব্ধ	282	FXP1401595	নাম : ফারুক আনসারী পিতার নাম: কুরবান আনসারী বাড়ির নং : n0095 বয়স : 43 লিঙ্গ : পুরুষ	ফটো উপলব্ধ
283	XWI2343713	নাম : আনয়ার আনসারী পিতার নাম: মহিউদ্দিন আনসারী বাড়ির নং : কাজুলী বয়স : 21 লিঙ্গ : পুরুষ	ফটো উপলব্ধ	284	XWI2021327	নাম : ফিরোজ আনসারি পিতার নাম: কুরবান আনসারী বাড়ির নং : n0095 বয়স : 50 লিঙ্গ : পুরুষ	ফটো উপলব্ধ	285	XWI1323542	নাম : মহঃ রহিমুদ্দিন আনসারী পিতার নাম: আব্দুল আনসারী বাড়ির নং : n0097 বয়স : 32 লিঙ্গ : পুরুষ	ফটো উপলব্ধ
286	XWI2020253	নাম : মেসেরা বিবি স্বামীর নাম: আব্দুল আনসারী বাড়ির নং : n0097 বয়স : 74 লিঙ্গ : মহিলা	ফটো উপলব্ধ	287	XWI1988567	নাম : নুরেসা বিবি স্বামীর নাম: মহম্মদ এসানুল আনসারী বাড়ির নং : N000 বয়স : 37 লিঙ্গ : মহিলা	ফটো উপলব্ধ	288	XWI2063568	নাম : হাকিমুদ্দিন আনসারী পিতার নাম: হাসেম আনসারী বাড়ির নং : কাজুলি বয়স : 23 লিঙ্গ : পুরুষ	ফটো উপলব্ধ
289	XWI2183614	নাম : মহম্মদ হজরত আনসারী পিতার নাম: লালমহম্মদ আনসারী বাড়ির নং : n0102 বয়স : 49 লিঙ্গ : পুরুষ	ফটো উপলব্ধ	290	XWI2214559	নাম : হাসেন আলী আনসারী পিতার নাম: হারুন আনসারী বাড়ির নং : এন0077 বয়স : 21 লিঙ্গ : পুরুষ	ফটো উপলব্ধ	291	XWI2022382	নাম : সৈয়ব আনসারী পিতার নাম: রমজান আনসারি বাড়ির নং : n0094 বয়স : 63 লিঙ্গ : পুরুষ	ফটো উপলব্ধ
292	XWI1981273	নাম : অনিতা বেসরা পিতার নাম: বৈদ্যনাথ বেসরা বাড়ির নং : N000 বয়স : 27 লিঙ্গ : মহিলা	ফটো উপলব্ধ	293	XWI2014884	নাম : সাবির মুর্শু পিতার নাম: খগেন্দ্রনাথ মুর্শু বাড়ির নং : কাজুলী বয়স : 26 লিঙ্গ : পুরুষ	ফটো উপলব্ধ	294	XWI2014876	নাম : সুকুমার মুর্শু পিতার নাম: খগেন্দ্রনাথ মুর্শু বাড়ির নং : n000 বয়স : 25 লিঙ্গ : পুরুষ	ফটো উপলব্ধ
295	XWI2365765	নাম : মৃগাল কান্তি মুর্শু পিতার নাম: জ্যোতিলাল মুর্শু বাড়ির নং : n0110 বয়স : 51 লিঙ্গ : পুরুষ	ফটো উপলব্ধ	296	XWI2022309	নাম : ভবতোষ মুর্শু পিতার নাম: জ্যোতিলাল মুর্শু বাড়ির নং : n0110 বয়স : 55 লিঙ্গ : পুরুষ	ফটো উপলব্ধ	297	FXP2373280	নাম : পদ্মাবতি মুর্শু স্বামীর নাম: ভবতোষ মুর্শু বাড়ির নং : n0110 বয়স : 48 লিঙ্গ : মহিলা	ফটো উপলব্ধ
298	SYG1639319	নাম : অনুপমা মাঝি পিতার নাম: যিশু মাঝি বাড়ির নং : না বয়স : 29 লিঙ্গ : মহিলা	ফটো উপলব্ধ	299	XWI2020212	নাম : আনতি মুর্শু পিতার নাম: জ্যোতিলাল মুর্শু বাড়ির নং : কাজুলী বয়স : 35 লিঙ্গ : মহিলা	ফটো উপলব্ধ	300	XWI2345742	নাম : মার্শাল মুর্শু পিতার নাম: ভবতোষ মুর্শু বাড়ির নং : কাজুলী বয়স : 21 লিঙ্গ : পুরুষ	ফটো উপলব্ধ



301 নাম : সাধমনি মুর্মু স্বামীর নাম: শ্যামসুন্দর মুর্মু বাড়ির নং : n0109 বয়স : 50 লিঙ্গ : মহিলা	FXP2373256 ফটো উপলব্ধ	302 নাম : অসিত কুমার বেসরা পিতার নাম: বৈদ্যনাথ বেসরা বাড়ির নং : n0071 বয়স : 32 লিঙ্গ : পুরুষ	XWI1323583 ফটো উপলব্ধ	303 নাম : অনিমা মাঝি পিতার নাম: মহাদেব মাঝি বাড়ির নং : n070 বয়স : 25 লিঙ্গ : মহিলা	XWI1959410 ফটো উপলব্ধ
304 নাম : স্বপন কুমার মাঝি পিতার নাম: যোগেশ্বর মাঝি বাড়ির নং : n0073 বয়স : 31 লিঙ্গ : পুরুষ	XWI1323559 ফটো উপলব্ধ	305 নাম : পার্বতী মাঝি স্বামীর নাম: যোগেশ্বর মাঝি বাড়ির নং : n0073 বয়স : 56 লিঙ্গ : মহিলা	WB/35/243/444375 ফটো উপলব্ধ	306 নাম : মলিন্দ মাঝি পিতার নাম: রুপাই মাঝি বাড়ির নং : n0072 বয়স : 74 লিঙ্গ : পুরুষ	WB/35/243/444353 ফটো উপলব্ধ
307 নাম : অতিকা মাঝি স্বামীর নাম: মহাদেব মাঝি বাড়ির নং : n0070 বয়স : 61 লিঙ্গ : মহিলা	WB/35/243/444505 ফটো উপলব্ধ	308 নাম : পূর্ণিমা হাঁসদা(টুডু) স্বামীর নাম: অশ্বিনী কুমার টুডু বাড়ির নং : n0105 বয়স : 43 লিঙ্গ : মহিলা	FXP2373140 ফটো উপলব্ধ	309 নাম : মঞ্জোদরী মাঝি স্বামীর নাম: পরান চন্দ্র মাঝি বাড়ির নং : n0071 বয়স : 40 লিঙ্গ : মহিলা	FXP2655090 ফটো উপলব্ধ
310 নাম : সরস্বতী মাঝি স্বামীর নাম: জীতেন্দ্রনাথ মাঝি বাড়ির নং : n0103 বয়স : 39 লিঙ্গ : মহিলা	XWI1601103 ফটো উপলব্ধ	311 নাম : মধীর চন্দ্র টুডু পিতার নাম: রবিলোচন মাঝি বাড়ির নং : n0105 বয়স : 67 লিঙ্গ : পুরুষ	FXP2373090 ফটো উপলব্ধ	312 নাম : জীতেন্দ্রনাথ মাঝি পিতার নাম: শরৎ চন্দ্র মাঝি বাড়ির নং : n0103 বয়স : 42 লিঙ্গ : পুরুষ	FXP1401611 ফটো উপলব্ধ
313 নাম : প্রদীপ কুমার মাঝি পিতার নাম: অনিল কুমার মাঝি বাড়ির নং : n0104 বয়স : 36 লিঙ্গ : পুরুষ	XWI0825059 ফটো উপলব্ধ	314 নাম : রূপালী টুডু স্বামীর নাম: মধীর চন্দ্র টুডু বাড়ির নং : n0105 বয়স : 54 লিঙ্গ : মহিলা	FXP2373116 ফটো উপলব্ধ	315 নাম : বদনী মাঝি পিতার নাম: শরৎচন্দ্র মাঝি বাড়ির নং : n0103 বয়স : 43 লিঙ্গ : মহিলা	XWI2022333 ফটো উপলব্ধ
316 নাম : বাসন্তী মান্ডি (মাঝি) স্বামীর নাম: নরেন্দ্রনাথ মাঝি বাড়ির নং : n0105 বয়স : 43 লিঙ্গ : মহিলা	XWI0855247 ফটো উপলব্ধ	317 নাম : সাদমনী মাঝি স্বামীর নাম: বৈদ্যনাথ মাঝি বাড়ির নং : n0071 বয়স : 58 লিঙ্গ : মহিলা	XWI2020287 ফটো উপলব্ধ	318 নাম : সুভাষচন্দ্র মাঝি পিতার নাম: কালীচরন মাঝি বাড়ির নং : n0109 বয়স : 52 লিঙ্গ : পুরুষ	WB/35/243/444588 ফটো উপলব্ধ
319 নাম : নেপাল চন্দ্র মাঝি পিতার নাম: কালিচরন মাঝি বাড়ির নং : n0109 বয়স : 49 লিঙ্গ : পুরুষ	FXP2373264 ফটো উপলব্ধ	320 নাম : সত্যবান মাঝি পিতার নাম: ভাগ্যবান মাঝি বাড়ির নং : n0109 বয়স : 30 লিঙ্গ : পুরুষ	XWI1426824 ফটো উপলব্ধ	321 নাম : ধরনীধর মাঝি পিতার নাম: শরৎচন্দ্র মাঝি বাড়ির নং : n0103 বয়স : 51 লিঙ্গ : পুরুষ	FXP1174069 ফটো উপলব্ধ
322 নাম : প্রবীন কুমার মাঝি পিতার নাম: অনিল কুমার মাঝি বাড়ির নং : n0104 বয়স : 30 লিঙ্গ : পুরুষ	XWI1426840 ফটো উপলব্ধ	323 নাম : সোমা মুরমু স্বামীর নাম: ধীরেন্দ্র নাথ মাঝি বাড়ির নং : n0103 বয়স : 34 লিঙ্গ : মহিলা	AOJ1045236 ফটো উপলব্ধ	324 নাম : সুকুমার হাঁসদা পিতার নাম: ফকির চন্দ্র হাঁসদা বাড়ির নং : কাজলী বয়স : 37 লিঙ্গ : পুরুষ	XWI0855254 ফটো উপলব্ধ
325 নাম : কলেম মুর্মু পিতার নাম: খগেন্দ্রনাথ মুর্মু বাড়ির নং : n0108 বয়স : 32 লিঙ্গ : পুরুষ	XWI1426857 ফটো উপলব্ধ	326 নাম : আনদী মাঝি স্বামীর নাম: ভাগ্যবান মাঝি বাড়ির নং : n0111 বয়স : 51 লিঙ্গ : মহিলা	WB/35/243/444488 ফটো উপলব্ধ	327 নাম : শেফালী হাঁসদা পিতার নাম: ফকির চন্দ্র হাঁসদা বাড়ির নং : n0116 বয়স : 34 লিঙ্গ : মহিলা	XWI1426964 ফটো উপলব্ধ
328 নাম : সুনিলা কুমার মাঝি পিতার নাম: যোগেশ্বর মাঝি বাড়ির নং : n0120 বয়স : 32 লিঙ্গ : পুরুষ	XWI1323773 ফটো উপলব্ধ	329 নাম : বন্দনা মাঝি স্বামীর নাম: বিশুজিৎ মাঝি বাড়ির নং : এন0105 বয়স : 24 লিঙ্গ : মহিলা	XWI2097954 ফটো উপলব্ধ	330 নাম : মাধবী হাঁসদা স্বামীর নাম: সুসন্তা হাঁসদা বাড়ির নং : এন0088 বয়স : 24 লিঙ্গ : মহিলা	XWI2097970 ফটো উপলব্ধ



331	XWI1698802	নাম : সবিতা হাঁসদা স্বামীর নাম: সৌমেন হাঁসদা বাড়ির নং : n0086 বয়স : 37 লিঙ্গ : মহিলা	ফটো উপলব্ধ	332	FXP2373553	নাম : রাজেন্দ্র নাথ মাঝি পিতার নাম: মহাদেব মাঝি বাড়ির নং : n0088 বয়স : 40 লিঙ্গ : পুরুষ	ফটো উপলব্ধ	333	XWI2261287	নাম : জয়ন্ত হাঁসদা পিতার নাম: রবিলোচন হাঁসদা বাড়ির নং : কাজুলী বয়স : 25 লিঙ্গ : পুরুষ	ফটো উপলব্ধ
334	WB/35/243/444129	নাম : সিদ্ধেশ্বর মাঝি পিতার নাম: সহরই মাঝি বাড়ির নং : n0086 বয়স : 69 লিঙ্গ : পুরুষ	ফটো উপলব্ধ	335	FXP2373322	নাম : সৌমেন হাঁসদা পিতার নাম: ফকির হাঁসদা বাড়ির নং : n0086 বয়স : 42 লিঙ্গ : পুরুষ	ফটো উপলব্ধ	336	WB/35/243/444211	নাম : ভবতোষ মাঝি পিতার নাম: রতন মাঝি বাড়ির নং : n0087 বয়স : 69 লিঙ্গ : পুরুষ	ফটো উপলব্ধ
337	WB/35/243/444338	নাম : মালতী মাঝি স্বামীর নাম: ভবতোষ মাঝি বাড়ির নং : n0087 বয়স : 63 লিঙ্গ : মহিলা	ফটো উপলব্ধ	338	XWI2364891	নাম : রবিলোচন হাঁসদা পিতার নাম: রতন হাঁসদা বাড়ির নং : কাজুলী বয়স : 61 লিঙ্গ : পুরুষ	ফটো উপলব্ধ	339	FXP2373298	নাম : শকুন্তলা হাঁসদা পিতার নাম: ভবতোষ হাঁসদা বাড়ির নং : n0087 বয়স : 40 লিঙ্গ : মহিলা	ফটো উপলব্ধ
340	XWI1533678	নাম : অনন্ত হাঁসদা পিতার নাম: ভবতোষ হাঁসদা বাড়ির নং : n0087 বয়স : 29 লিঙ্গ : পুরুষ	ফটো উপলব্ধ	341	XWI2112795	নাম : দশরথ মাঝি পিতার নাম: লস্বোধর মাঝি বাড়ির নং : n0103 বয়স : 73 লিঙ্গ : পুরুষ	ফটো উপলব্ধ	342	XWI1941400	নাম : পদ্মারানী মাঝি স্বামীর নাম: দশরথ মাঝি বাড়ির নং : n0103 বয়স : 71 লিঙ্গ : মহিলা	ফটো উপলব্ধ
343	FXP2373181	নাম : যমুনারানী মাঝি পিতার নাম: দশরথ মাঝি বাড়ির নং : n0103 বয়স : 51 লিঙ্গ : মহিলা	ফটো উপলব্ধ	344	FXP2373199	নাম : হরেন্দ্রনাথ মাঝি পিতার নাম: দশরথ মাঝি বাড়ির নং : n0103 বয়স : 40 লিঙ্গ : পুরুষ	ফটো উপলব্ধ	345	FXP2373223	নাম : ধীরেন্দ্র নাথ মাঝি পিতার নাম: ভরত চন্দ্র মাঝি বাড়ির নং : n0103 বয়স : 43 লিঙ্গ : পুরুষ	ফটো উপলব্ধ
346	FXP2373231	নাম : প্রসান্ত কুমার মাঝি পিতার নাম: ভরত চন্দ্র মাঝি বাড়ির নং : n0103 বয়স : 40 লিঙ্গ : পুরুষ	ফটো উপলব্ধ	347	XWI0133025	নাম : ভূতনাথ মাঝি পিতার নাম: হিরু মাঝি বাড়ির নং : n0103 বয়স : 48 লিঙ্গ : পুরুষ	ফটো উপলব্ধ	348	FXP2373546	নাম : মালতী মুরমু স্বামীর নাম: মৃনালকান্তি মুরমু বাড়ির নং : n0103 বয়স : 39 লিঙ্গ : মহিলা	ফটো উপলব্ধ
#2 349	FXP2655074	নাম : বিকাশ চন্দ্র মাঝি পিতার নাম: ভরত চন্দ্র মাঝি বাড়ির নং : কাজুলি বয়স : 37 লিঙ্গ : পুরুষ	ফটো উপলব্ধ	350	XWI1928183	নাম : মালতী মাঝি স্বামীর নাম: অনিল কুমার মাঝি বাড়ির নং : n0104 বয়স : 72 লিঙ্গ : মহিলা	ফটো উপলব্ধ	351	XWI1146109	নাম : দীপক টুডু মায়ের নাম: মালতী মাঝি বাড়ির নং : n0104 বয়স : 38 লিঙ্গ : পুরুষ	ফটো উপলব্ধ
352	FXP2373157	নাম : ললিত কুমার মাঝি পিতার নাম: কেশর মাঝি বাড়ির নং : n0104 বয়স : 69 লিঙ্গ : পুরুষ	ফটো উপলব্ধ	353	FXP2373165	নাম : আরতী মাঝি স্বামীর নাম: ললিত মাঝি বাড়ির নং : n0104 বয়স : 49 লিঙ্গ : মহিলা	ফটো উপলব্ধ	354	WB/35/243/444643	নাম : সুধীর মাঝি পিতার নাম: রবিলোচন মাঝি বাড়ির নং : n0105 বয়স : 73 লিঙ্গ : পুরুষ	ফটো উপলব্ধ
355	WB/35/243/444468	নাম : সমনী মাঝি স্বামীর নাম: সুধীর মাঝি বাড়ির নং : n0105 বয়স : 67 লিঙ্গ : মহিলা	ফটো উপলব্ধ	356	WB/35/243/444496	নাম : অধীর মাঝি পিতার নাম: রবিলোচন মাঝি বাড়ির নং : n0105 বয়স : 67 লিঙ্গ : পুরুষ	ফটো উপলব্ধ	357	WB/35/243/444857	নাম : অশ্বিনী কুমার টুডু পিতার নাম: সুধীর কুমার টুডু বাড়ির নং : n0105 বয়স : 47 লিঙ্গ : পুরুষ	ফটো উপলব্ধ
358	FXP1174168	নাম : বিশ্বজিৎ মাঝি পিতার নাম: সুধীর চন্দ্র মাঝি বাড়ির নং : n0105 বয়স : 41 লিঙ্গ : পুরুষ	ফটো উপলব্ধ	359	WB/35/243/444515	নাম : খগেন্দ্রনাথ মাঝি পিতার নাম: লক্ষন মাঝি বাড়ির নং : n0108 বয়স : 66 লিঙ্গ : পুরুষ	ফটো উপলব্ধ	360	WB/35/243/444492	নাম : বাহমনি মাঝি অন্যান্য: খগেন্দ্রনাথ মাঝি বাড়ির নং : n0108 বয়স : 55 লিঙ্গ : মহিলা	ফটো উপলব্ধ



361	XWI2348738	নাম : পরানচন্দ্র মাঝি পিতার নাম: রমন চন্দ্র মাঝি বাড়ির নং : n0071 বয়স : 54 লিঙ্গ : পুরুষ	ফটো উপলব্ধ	362	XWI1323658	নাম : সরুবালী বেসরা(মাঝি) স্বামীর নাম: প্রদীপ কুমার মাঝি বাড়ির নং : n0071 বয়স : 34 লিঙ্গ : মহিলা	ফটো উপলব্ধ	363	XWI2246395	নাম : নজিমা খাতুন স্বামীর নাম: আবুল হাসিন আনসারি বাড়ির নং : না বয়স : 23 লিঙ্গ : মহিলা	ফটো উপলব্ধ
364	XWI2246445	নাম : উজালা খাতুন স্বামীর নাম: মতলব আনসারি বাড়ির নং : না বয়স : 22 লিঙ্গ : মহিলা	ফটো উপলব্ধ	365	XWI2258804	নাম : অনিমা মাঝি স্বামীর নাম: রাজেন্দ্র নাথ মাঝি বাড়ির নং : কাজুলী বয়স : 24 লিঙ্গ : মহিলা	ফটো উপলব্ধ	366	XWI0825042	নাম : হরিহর মাঝি পিতার নাম: ভরত চন্দ্র মাঝি বাড়ির নং : গ্রাম-কাজুলী বয়স : 35 লিঙ্গ : পুরুষ	ফটো উপলব্ধ
367	UNU1748144	নাম : তসলিমা আনসারী স্বামীর নাম: মহঃ মুক্তার আনসারী বাড়ির নং : কাজুলি বয়স : 28 লিঙ্গ : মহিলা	ফটো উপলব্ধ	368	XWI2246684	নাম : কম্পনা সহীস স্বামীর নাম: নন্দলাল সহীস বাড়ির নং : নং011 বয়স : 22 লিঙ্গ : মহিলা	ফটো উপলব্ধ	369	RNG2034080	নাম : কেশবতী হেমব্রম হাঁসদা স্বামীর নাম: সুকুমার হাঁসদা বাড়ির নং : কাজুলী বয়স : 25 লিঙ্গ : মহিলা	ফটো উপলব্ধ
370	XWI2021772	নাম : মনোহর মাঝি পিতার নাম: শরৎচন্দ্র মাঝি বাড়ির নং : n0103 বয়স : 53 লিঙ্গ : পুরুষ	ফটো উপলব্ধ	371	XWI2020345	নাম : ফুলমণি মাঝি স্বামীর নাম: শরৎ চন্দ্র মাঝি বাড়ির নং : n0103 বয়স : 75 লিঙ্গ : মহিলা	ফটো উপলব্ধ	372	FXP2373132	নাম : নরেন্দ্রনাথ মাঝি পিতার নাম: অধীরচন্দ্র মাঝি বাড়ির নং : n0105 বয়স : 44 লিঙ্গ : পুরুষ	ফটো উপলব্ধ
373	XWI2063485	নাম : নগেন মুর্মু পিতার নাম: খগেন্দ্রনাথ মুর্মু বাড়ির নং : এন0108 বয়স : 23 লিঙ্গ : পুরুষ	ফটো উপলব্ধ	374	XWI2063501	নাম : বিক্রম মাঝি পিতার নাম: ভাগ্যাবন মাঝি বাড়ির নং : 261 বয়স : 23 লিঙ্গ : পুরুষ	ফটো উপলব্ধ	375	XWI2305670	নাম : সুমনা মাহাত পিতার নাম: প্রশান্ত কুমার মাহাত বাড়ির নং : নং052 বয়স : 20 লিঙ্গ : মহিলা	ফটো উপলব্ধ
376	XWI2097574	নাম : নিরলা টুডু পিতার নাম: মধীর চন্দ্র টুডু বাড়ির নং : এন0105 বয়স : 23 লিঙ্গ : মহিলা	ফটো উপলব্ধ	377	WB/35/243/444757	নাম : গোরচাঁদ মাঝি পিতার নাম: নন্দ মাঝি বাড়ির নং : n0088 বয়স : 73 লিঙ্গ : পুরুষ	ফটো উপলব্ধ	378	XWI1601087	নাম : বালিকা সরেন(মুর্মু) স্বামীর নাম: সুভাষ মুর্মু বাড়ির নং : n0109 বয়স : 31 লিঙ্গ : মহিলা	ফটো উপলব্ধ
379	XWI1918143	নাম : মহাদেব মাঝি পিতার নাম: মসন মাঝি বাড়ির নং : n0070 বয়স : 69 লিঙ্গ : পুরুষ	ফটো উপলব্ধ	380	FXP1401728	নাম : হেমন্ত কুমার হাঁসদা পিতার নাম: ভবতোষ হাঁসদা বাড়ির নং : n0087 বয়স : 44 লিঙ্গ : পুরুষ	ফটো উপলব্ধ	381	WB/35/243/444481	নাম : ইন্দ্রানী মাঝি স্বামীর নাম: ভরত মাঝি বাড়ির নং : n0103 বয়স : 65 লিঙ্গ : মহিলা	ফটো উপলব্ধ
382	WB/35/243/444376	নাম : শ্রীকান্ত হাঁসদা পিতার নাম: গোরচাঁদ হাঁসদা বাড়ির নং : n0088 বয়স : 47 লিঙ্গ : পুরুষ	ফটো উপলব্ধ	383	WB/35/243/444418	নাম : অজিত কুমার হাঁসদা পিতার নাম: রতন হাঁসদা বাড়ির নং : n0087 বয়স : 57 লিঙ্গ : পুরুষ	ফটো উপলব্ধ	384	XWI1746213	নাম : নিলীমা মাঝি পিতার নাম: মহাদেব মাঝি বাড়ির নং : n0070 বয়স : 27 লিঙ্গ : মহিলা	ফটো উপলব্ধ
385	WB/35/243/444394	নাম : পদকী মাঝি স্বামীর নাম: গোরচাঁদ মাঝি বাড়ির নং : n0088 বয়স : 71 লিঙ্গ : মহিলা	ফটো উপলব্ধ	386	WB/35/243/444402	নাম : বৃন্দাবন হাঁসদা পিতার নাম: গোরচাঁদ হাঁসদা বাড়ির নং : n0088 বয়স : 54 লিঙ্গ : পুরুষ	ফটো উপলব্ধ	387	XWI1426881	নাম : বিষ্ণুপ্রিয়া হাঁসদা(হেমম) স্বামীর নাম: শ্রীকান্ত হাঁসদা বাড়ির নং : n0088 বয়স : 32 লিঙ্গ : মহিলা	ফটো উপলব্ধ
#2 388	FXP2655082	নাম : সুশান্ত হাঁসদা পিতার নাম: গোরচাঁদ হাঁসদা বাড়ির নং : কাজুলী বয়স : 39 লিঙ্গ : পুরুষ	ফটো উপলব্ধ	389	FXP2373108	নাম : সুশীল কুমার টুডু পিতার নাম: রবিলোচন টুডু বাড়ির নং : n0105 বয়স : 55 লিঙ্গ : পুরুষ	ফটো উপলব্ধ	390	XWI1426907	নাম : প্রতিমা মাঝি পিতার নাম: মহাদেব মাঝি বাড়ির নং : এন000 বয়স : 32 লিঙ্গ : মহিলা	ফটো উপলব্ধ



391	XWI1959527	নাম : সুজাতা মান্ডি স্বামীর নাম: প্রসান্ত কুমার মাঝি বাড়ির নং : n000 বয়স : 36 লিঙ্গ : মহিলা	ফটো উপলব্ধ	392	XWI1901891	নাম : মৌসুমী মাহাত স্বামীর নাম: অক্ষয় মাহাত বাড়ির নং : n0138 বয়স : 27 লিঙ্গ : মহিলা	ফটো উপলব্ধ	393	XWI1698703	নাম : ত্রিঙ্ক মাহাত পিতার নাম: জগদীশ মাহাত বাড়ির নং : n0129 বয়স : 28 লিঙ্গ : পুরুষ	ফটো উপলব্ধ
394	GPP2360899	নাম : বিশুজিৎ মাহাত পিতার নাম: যুধিষ্ঠির মাহাত বাড়ির নং : আমলাতোড়া বয়স : 44 লিঙ্গ : পুরুষ	ফটো উপলব্ধ	395	XWI2097517	নাম : চক্রধর মাহাত পিতার নাম: সমর মাহাত বাড়ির নং : এন0030 বয়স : 24 লিঙ্গ : পুরুষ	ফটো উপলব্ধ	396	XWI2097525	নাম : তাপসী মাহাত পিতার নাম: শিব প্রসাদ মাহাত বাড়ির নং : এন0035 বয়স : 23 লিঙ্গ : মহিলা	ফটো উপলব্ধ
397	XWI2097533	নাম : সত্যজীত মাহাত পিতার নাম: তপন চন্দ্র মাহাত বাড়ির নং : এন0050 বয়স : 23 লিঙ্গ : পুরুষ	ফটো উপলব্ধ	398	XWI2025302	নাম : বিশুজিৎ মাহাত পিতার নাম: দীনবন্ধু মাহাত বাড়ির নং : n0052 বয়স : 57 লিঙ্গ : পুরুষ	ফটো উপলব্ধ	399	XWI2098002	নাম : বাসন্তী মাহাত স্বামীর নাম: বিদ্যুৎ মাহাত বাড়ির নং : এন0131 বয়স : 23 লিঙ্গ : মহিলা	ফটো উপলব্ধ
400	XWI1601038	নাম : রুবিতা মাহাত স্বামীর নাম: বিদ্যুৎ মাহাত বাড়ির নং : n0057 বয়স : 63 লিঙ্গ : মহিলা	ফটো উপলব্ধ	401	XWI1601137	নাম : রীতা মাহাত স্বামীর নাম: শিশির কুমার মাহাত বাড়ির নং : n0053 বয়স : 33 লিঙ্গ : মহিলা	ফটো উপলব্ধ	402	XWI1601145	নাম : সুমিত্রা মাহাত স্বামীর নাম: ভবতোষ মাহাত বাড়ির নং : n0030 বয়স : 36 লিঙ্গ : মহিলা	ফটো উপলব্ধ
403	WB/35/243/444289	নাম : প্রশান্ত কুমার মাহাত পিতার নাম: দীনবন্ধু মাহাত বাড়ির নং : n0052 বয়স : 54 লিঙ্গ : পুরুষ	ফটো উপলব্ধ	404	WB/35/243/444602	নাম : লক্ষীরানী মাহাত পিতার নাম: শশী ভূষণ মাহাত বাড়ির নং : n0061 বয়স : 51 লিঙ্গ : মহিলা	ফটো উপলব্ধ	405	XWI1698661	নাম : প্রিয়াঙ্কা মাহাত পিতার নাম: অম্বুজ মাহাত বাড়ির নং : n0030 বয়স : 28 লিঙ্গ : মহিলা	ফটো উপলব্ধ
406	XWI1698679	নাম : মঞ্জলা মাহাত স্বামীর নাম: সমীর মাহাত বাড়ির নং : n0040 বয়স : 28 লিঙ্গ : মহিলা	ফটো উপলব্ধ	407	XWI1427228	নাম : পবিতা মাহাত স্বামীর নাম: বিপ্লব কুমার মাহাত বাড়ির নং : n0037 বয়স : 31 লিঙ্গ : মহিলা	ফটো উপলব্ধ	408	XWI1782705	নাম : বিদ্যুত মাহাত পিতার নাম: অম্বুজ মাহাত বাড়ির নং : n0030 বয়স : 26 লিঙ্গ : পুরুষ	ফটো উপলব্ধ
409	GPP2360907	নাম : আশালতা মাহাত স্বামীর নাম: যুধিষ্ঠির মাহাত বাড়ির নং : n0130 বয়স : 58 লিঙ্গ : মহিলা	ফটো উপলব্ধ	410	XWI1746205	নাম : যুথিকা মাহাত স্বামীর নাম: বনচারী মাহাত বাড়ির নং : n0025 বয়স : 32 লিঙ্গ : মহিলা	ফটো উপলব্ধ	411	FXP2371185	নাম : অনিমা মাহাতো স্বামীর নাম: প্রশান্ত কুমার মাহাত বাড়ির নং : n0052 বয়স : 49 লিঙ্গ : মহিলা	ফটো উপলব্ধ
412	WB/35/243/444798	নাম : সনকা মাহাত স্বামীর নাম: ভজহরি মাহাত বাড়ির নং : n0034 বয়স : 60 লিঙ্গ : মহিলা	ফটো উপলব্ধ	413	XWI1428549	নাম : সোনালী মাহাত স্বামীর নাম: মনোতোষ মাহাত বাড়ির নং : এন000 বয়স : 30 লিঙ্গ : মহিলা	ফটো উপলব্ধ	414	XWI2202844	নাম : প্রতিমা কুমারী মাহাত স্বামীর নাম: রাহুল মাহাত বাড়ির নং : আমলাতোড়া বয়স : 23 লিঙ্গ : মহিলা	ফটো উপলব্ধ
415	XWI2065472	নাম : অপূর্ব মাহাত পিতার নাম: সত্যেন মাহাত বাড়ির নং : আমলাতোড়া বয়স : 23 লিঙ্গ : পুরুষ	ফটো উপলব্ধ	416	XWI1533579	নাম : পরিতোষ মাহাত পিতার নাম: সুভাষ চন্দ্র মাহাত বাড়ির নং : এন000 বয়স : 29 লিঙ্গ : পুরুষ	ফটো উপলব্ধ	417	XWI1741008	নাম : পঙ্কজ মাহাত পিতার নাম: সত্যেন মাহাত বাড়ির নং : n0057 বয়স : 27 লিঙ্গ : পুরুষ	ফটো উপলব্ধ
418	XWI2157535	নাম : মসিহুর আনসারী পিতার নাম: খুরশিদ আলম আনসারী বাড়ির নং : এন0042 বয়স : 22 লিঙ্গ : পুরুষ	ফটো উপলব্ধ	419	FXP2371847	নাম : যমুনা মাহাত স্বামীর নাম: জ্যোতিলাল মাহাত বাড়ির নং : n0028 বয়স : 47 লিঙ্গ : মহিলা	ফটো উপলব্ধ	420	FXP2697563	নাম : আবিদ মাহাত পিতার নাম: ভূতনাথ মাহাত বাড়ির নং : আমলাতোড়া বয়স : 37 লিঙ্গ : পুরুষ	ফটো উপলব্ধ

421	XWI1240373	নাম : জাগরন মাহাত পিতার নাম: শিরুলাল মাহাত বাড়ির নং : n0028 বয়স : 38 লিঙ্গ : পুরুষ	ফটো উপলব্ধ	422	WB/35/243/444646	নাম : জ্যোতিলাল মাহাত পিতার নাম: ছুটুলাল মাহাত বাড়ির নং : n0028 বয়স : 53 লিঙ্গ : পুরুষ	ফটো উপলব্ধ	423	XWI1145879	নাম : সবিতা মাহাত স্বামীর নাম: কমলাকান্ত মাহাত বাড়ির নং : n0026 বয়স : 40 লিঙ্গ : মহিলা	ফটো উপলব্ধ
424	WB/35/243/444728	নাম : ফাগুলাল মাহাত পিতার নাম: ছুটুলাল মাহাত বাড়ির নং : n0028 বয়স : 64 লিঙ্গ : পুরুষ	ফটো উপলব্ধ	425	XWI2182442	নাম : শিবপ্রসাদ মাহাত পিতার নাম: গোলাম মাহাত বাড়ির নং : n0035 বয়স : 51 লিঙ্গ : পুরুষ	ফটো উপলব্ধ	426	WB/35/243/444566	নাম : শকুন্তলা মাহাত স্বামীর নাম: ফাগুলাল মাহাত বাড়ির নং : n0028 বয়স : 59 লিঙ্গ : মহিলা	ফটো উপলব্ধ
427	WB/35/243/444744	নাম : বীরেন্দ্রনাথ মাহাত পিতার নাম: ছুটুলাল মাহাত বাড়ির নং : n0028 বয়স : 61 লিঙ্গ : পুরুষ	ফটো উপলব্ধ	428	XWI2184901	নাম : তুষ্ট মাহাত স্বামীর নাম: রামপদ মাহাত বাড়ির নং : n0036 বয়স : 78 লিঙ্গ : মহিলা	ফটো উপলব্ধ	429	FXP2371839	নাম : বেলা মাহাত স্বামীর নাম: বীরেন্দ্রনাথ মাহাত বাড়ির নং : n0028 বয়স : 56 লিঙ্গ : মহিলা	ফটো উপলব্ধ
430	WB/35/243/444747	নাম : শিরুলাল মাহাত পিতার নাম: ছুটুলাল মাহাত বাড়ির নং : n0028 বয়স : 58 লিঙ্গ : পুরুষ	ফটো উপলব্ধ	431	XWI0855205	নাম : মনোতোষ মাহাত পিতার নাম: সুভাষ চন্দ্র মাহাত বাড়ির নং : এন000 বয়স : 35 লিঙ্গ : পুরুষ	ফটো উপলব্ধ	432	XWI1987684	নাম : মৌসুমী মাহাত পিতার নাম: গণেশ মাহাত বাড়ির নং : n003 বয়স : 26 লিঙ্গ : মহিলা	ফটো উপলব্ধ
433	XWI2189389	নাম : সুজিত কুমার মাহাত পিতার নাম: নগেন্দ্রনাথ মাহাত বাড়ির নং : n0059 বয়স : 51 লিঙ্গ : পুরুষ	ফটো উপলব্ধ	434	WB/35/243/444672	নাম : গৌরী মাহাত স্বামীর নাম: শিবুলাল মাহাত বাড়ির নং : n0028 বয়স : 54 লিঙ্গ : মহিলা	ফটো উপলব্ধ	435	FXP2467900	নাম : ইচ্ছা মাহাত স্বামীর নাম: নিশাকর মাহাত বাড়ির নং : n0028 বয়স : 38 লিঙ্গ : মহিলা	ফটো উপলব্ধ
436	XWI1427020	নাম : শোভা মাহাত স্বামীর নাম: জাগরন মাহাত বাড়ির নং : n0028 বয়স : 35 লিঙ্গ : মহিলা	ফটো উপলব্ধ	437	XWI2263929	নাম : মনটুলাল মাহাত পিতার নাম: পূর্নচন্দ্র মাহাত বাড়ির নং : আমলাতোড়া বয়স : 51 লিঙ্গ : পুরুষ	ফটো উপলব্ধ	438	XWI1417708	নাম : চিন্তামনি মাহাত স্বামীর নাম: প্রশান্ত মাহাত বাড়ির নং : n0034 বয়স : 34 লিঙ্গ : মহিলা	ফটো উপলব্ধ
439	XWI1698745	নাম : ইন্দ্রজিত মাহাত পিতার নাম: তপন চন্দ্র মাহাত বাড়ির নং : n0050 বয়স : 28 লিঙ্গ : পুরুষ	ফটো উপলব্ধ	440	FXP1174010	নাম : পৌতম মাহাত পিতার নাম: লালমোহন মাহাত বাড়ির নং : n0052 বয়স : 43 লিঙ্গ : পুরুষ	ফটো উপলব্ধ	441	XWI1145887	নাম : সাবিত্রী মাহাত স্বামীর নাম: প্রশান্ত মাহাত বাড়ির নং : n0027 বয়স : 41 লিঙ্গ : মহিলা	ফটো উপলব্ধ
442	FXP2654960	নাম : বৈকুন্ঠ মাহাত পিতার নাম: রামপদ মাহাত বাড়ির নং : n0036 বয়স : 38 লিঙ্গ : পুরুষ	ফটো উপলব্ধ	443	XWI1601095	নাম : আল্পনা মাহাত স্বামীর নাম: গৌতম মাহাত বাড়ির নং : n0052 বয়স : 40 লিঙ্গ : মহিলা	ফটো উপলব্ধ	444	XWI2268076	নাম : সূতিকনা মাহাত স্বামীর নাম: আবীর মাহাত বাড়ির নং : আমলাতোড়া বয়স : 33 লিঙ্গ : মহিলা	ফটো উপলব্ধ
445	FXP2371607	নাম : কল্যাণী মাহাত স্বামীর নাম: পাগল মাহাত বাড়ির নং : n0043 বয়স : 48 লিঙ্গ : মহিলা	ফটো উপলব্ধ	446	XWI1947761	নাম : রেবতী মাহাত স্বামীর নাম: সতেন মাহাত বাড়ির নং : n0057 বয়স : 50 লিঙ্গ : মহিলা	ফটো উপলব্ধ	447	XWI1427103	নাম : রাহুল মাহাত পিতার নাম: সতেন মাহাত বাড়ির নং : n0057 বয়স : 30 লিঙ্গ : পুরুষ	ফটো উপলব্ধ
448	FXP1173962	নাম : সন্দীপ মাহাত পিতার নাম: অমল্য রতন মাহাত বাড়ির নং : n0052 বয়স : 44 লিঙ্গ : পুরুষ	ফটো উপলব্ধ	449	FXP2467959	নাম : বিপ্লব কুমার মাহাত পিতার নাম: লক্ষন চন্দ্র মাহাত বাড়ির নং : n0037 বয়স : 39 লিঙ্গ : পুরুষ	ফটো উপলব্ধ	450	FXP1174143	নাম : প্রশান্ত মাহাত পিতার নাম: ভীমালা মাহাত বাড়ির নং : n0027 বয়স : 47 লিঙ্গ : পুরুষ	ফটো উপলব্ধ



451 নাম : লতা মাহাত পিতার নাম: যুধিষ্ঠির মাহাত বাড়ির নং : এন0131 বয়স : 32 লিঙ্গ : মহিলা	WNM1854355 ফটো উপলব্ধ	452 নাম : অনামিকা মাহাত স্বামীর নাম: বিশ্বজিত মাহাত বাড়ির নং : আমলাতোড়া বয়স : 30 লিঙ্গ : মহিলা	WNM1854348 ফটো উপলব্ধ	453 নাম : নিতাই মাহাত পিতার নাম: অজিত কুমার মাহাত বাড়ির নং : n0025 বয়স : 36 লিঙ্গ : পুরুষ	XWI1145861 ফটো উপলব্ধ
454 নাম : রথী মাহাত স্বামীর নাম: দামুদর মাহাত বাড়ির নং : n0026 বয়স : 79 লিঙ্গ : মহিলা	WB/35/243/444664 ফটো উপলব্ধ	455 নাম : কমলাকান্ত মাহাত পিতার নাম: দামোদর মাহাত বাড়ির নং : n0026 বয়স : 53 লিঙ্গ : পুরুষ	WB/35/243/444237 ফটো উপলব্ধ	456 নাম : বিদ্যুৎ মাহাত পিতার নাম: যুধিষ্ঠির মাহাত বাড়ির নং : এন000 বয়স : 38 লিঙ্গ : পুরুষ	WNM0532093 ফটো উপলব্ধ
457 নাম : রিয়া মাহাত পিতার নাম: বিষ্ণুপদ মাহাত বাড়ির নং : নু33 বয়স : 21 লিঙ্গ : মহিলা	XWI2309912 ফটো উপলব্ধ	458 নাম : অদৃষ্টদেব মাহাত পিতার নাম: রজনীকান্ত মাহাত বাড়ির নং : n0057 বয়স : 77 লিঙ্গ : পুরুষ	XWI2025310 ফটো উপলব্ধ	459 নাম : কনিকা মাহাত স্বামীর নাম: রাধেশ্যাম মাহাত বাড়ির নং : আমলাতোড়া বয়স : 33 লিঙ্গ : মহিলা	XWI1240365 ফটো উপলব্ধ
460 নাম : বিকাশ চন্দ্র মাহাত পিতার নাম: মনোন্দ্ৰ নাথ মাহাত বাড়ির নং : n0024 বয়স : 34 লিঙ্গ : পুরুষ	XWI1240357 ফটো উপলব্ধ	461 নাম : রিকু মাহাত স্বামীর নাম: বিকাশচন্দ্র মাহাত বাড়ির নং : এন0024 বয়স : 24 লিঙ্গ : মহিলা	XWI2302552 ফটো উপলব্ধ	462 নাম : অজিতকুমার মাহাত পিতার নাম: শ্রীনাথ মাহাত বাড়ির নং : n0025 বয়স : 71 লিঙ্গ : পুরুষ	WB/35/243/444582 ফটো উপলব্ধ
463 নাম : মেনকা মাহাত পিতার নাম: অজিত কুমার মাহাত বাড়ির নং : n0025 বয়স : 41 লিঙ্গ : মহিলা	FXP2371011 ফটো উপলব্ধ	464 নাম : অরুণ মাহাত পিতার নাম: অজিত কুমার মাহাত বাড়ির নং : n0025 বয়স : 37 লিঙ্গ : পুরুষ	XWI1145853 ফটো উপলব্ধ	465 নাম : সোমা মাহাত স্বামীর নাম: অরুণ মাহাত বাড়ির নং : আমলাতোড়া বয়স : 33 লিঙ্গ : মহিলা	XWI1427244 ফটো উপলব্ধ
466 নাম : বনচারী মাহাত পিতার নাম: অজিত কুমার মাহাত বাড়ির নং : n0025 বয়স : 34 লিঙ্গ : পুরুষ	XWI1533587 ফটো উপলব্ধ	467 নাম : সোনামনি মাহাত স্বামীর নাম: কীর্তন মাহাত বাড়ির নং : এন0028 বয়স : 22 লিঙ্গ : মহিলা	XWI2138378 ফটো উপলব্ধ	468 নাম : সুরত মাহাত পিতার নাম: বিষ্ণু পদ মাহাত বাড়ির নং : এন0033 বয়স : 25 লিঙ্গ : পুরুষ	XWI2138394 ফটো উপলব্ধ
469 নাম : রেবতী মাহাত স্বামীর নাম: গোবর্দ্ধন মাহাত বাড়ির নং : n0027 বয়স : 29 লিঙ্গ : মহিলা	XWI1533629 ফটো উপলব্ধ	470 নাম : রীতা মাহাত পিতার নাম: গেড় মাহাত বাড়ির নং : এন0044 বয়স : 27 লিঙ্গ : মহিলা	XWI2157410 ফটো উপলব্ধ	471 নাম : তাপস মাহাত পিতার নাম: কৃষ্ণ পদ মাহাত বাড়ির নং : এন0033 বয়স : 22 লিঙ্গ : পুরুষ	XWI2156172 ফটো উপলব্ধ
472 নাম : গেড় মাহাত পিতার নাম: পূর্নচন্দ্র মাহাত বাড়ির নং : n0044 বয়স : 60 লিঙ্গ : পুরুষ	XWI2111706 ফটো উপলব্ধ	473 নাম : নিশাকর মাহাত পিতার নাম: ফাগুলাল মাহাত বাড়ির নং : n0028 বয়স : 37 লিঙ্গ : পুরুষ	FXP2467918 ফটো উপলব্ধ	474 নাম : চেপুরানী মাহাত স্বামীর নাম: লক্ষ্মনচন্দ্র মাহাত বাড়ির নং : n0056 বয়স : 77 লিঙ্গ : মহিলা	XWI2183457 ফটো উপলব্ধ
475 নাম : মৃত্যঞ্জয় মাহাত পিতার নাম: লক্ষ্মীকান্ত মাহাত বাড়ির নং : এন0046 বয়স : 22 লিঙ্গ : পুরুষ	XWI2156487 ফটো উপলব্ধ	476 নাম : আঘনী মাহাত পিতার নাম: কালিপদ মাহাত বাড়ির নং : n0027 বয়স : 42 লিঙ্গ : পুরুষ	FXP2371557 ফটো উপলব্ধ	477 নাম : রাখাল মাহাত পিতার নাম: কালিপদ মাহাত বাড়ির নং : n0027 বয়স : 35 লিঙ্গ : পুরুষ	XWI1240431 ফটো উপলব্ধ
478 নাম : প্রবীর কুঃ মাহাত পিতার নাম: অনিল মাহাত বাড়ির নং : n0027 বয়স : 35 লিঙ্গ : পুরুষ	XWI1145895 ফটো উপলব্ধ	479 নাম : নিমাই মাহাত পিতার নাম: বীরেন্দ্রনাথ মাহাত বাড়ির নং : এন0028 বয়স : 23 লিঙ্গ : পুরুষ	XWI2064228 ফটো উপলব্ধ	480 নাম : ভীম সেন মাহাত পিতার নাম: পরেশ মাহাত বাড়ির নং : এন0047 বয়স : 23 লিঙ্গ : পুরুষ	XWI2063519 ফটো উপলব্ধ



481	XWI2064137	নাম : অভিজিৎ মাহাত পিতার নাম: জ্যোতিলাল মাহাত বাড়ির নং : এন0028 বয়স : 23 লিঙ্গ : পুরুষ	ফটো উপলব্ধ	482	XWI2065423	নাম : রাজেশ মাহাত পিতার নাম: পাগল মাহাত বাড়ির নং : এন0043 বয়স : 23 লিঙ্গ : পুরুষ	ফটো উপলব্ধ	483	XWI2065951	নাম : ধনঞ্জয় মাহাত পিতার নাম: শ্রীরাম মাহাত বাড়ির নং : এন0039 বয়স : 24 লিঙ্গ : পুরুষ	ফটো উপলব্ধ
484	WB/35/243/444688	নাম : মেনকা মাহাত স্বামীর নাম: কালিপদ মাহাত বাড়ির নং : n0027 বয়স : 73 লিঙ্গ : মহিলা	ফটো উপলব্ধ	485	FXP2371540	নাম : গোবর্দ্ধন মাহাত পিতার নাম: কালিপদ মাহাত বাড়ির নং : n0027 বয়স : 47 লিঙ্গ : পুরুষ	ফটো উপলব্ধ	486	WB/35/243/444665	নাম : পান্ত মাহাত স্বামীর নাম: কমলাকান্ত মাহাত বাড়ির নং : n0026 বয়স : 51 লিঙ্গ : মহিলা	ফটো উপলব্ধ
487	XWI2065530	নাম : চঞ্চলা মাহাত স্বামীর নাম: যুধিষ্ঠির মাহাত বাড়ির নং : এন0039 বয়স : 23 লিঙ্গ : মহিলা	ফটো উপলব্ধ	488	WB/35/243/444009	নাম : কালিপদ মাহাত পিতার নাম: মুচিরাম মাহাত বাড়ির নং : n0027 বয়স : 81 লিঙ্গ : পুরুষ	ফটো উপলব্ধ	489	SYG1790716	নাম : রাজিনা খাতুন পিতার নাম: সফিল আনসারি বাড়ির নং : ও/ও জাহাঙ্গির আনসারী বয়স : 27 লিঙ্গ : মহিলা	ফটো উপলব্ধ
490	XWI1988534	নাম : পদ্মাবতী মাহাত স্বামীর নাম: আঘনি মাহাত বাড়ির নং : N000 বয়স : 25 লিঙ্গ : মহিলা	ফটো উপলব্ধ	491	XWI1988609	নাম : সুনীল মাহাত পিতার নাম: বিশ্বনাথ মাহাত বাড়ির নং : N000 বয়স : 24 লিঙ্গ : পুরুষ	ফটো উপলব্ধ	492	WB/35/243/444763	নাম : মুরুলীধর মাহাত পিতার নাম: নিমাই মাহাত বাড়ির নং : n0038 বয়স : 63 লিঙ্গ : পুরুষ	ফটো উপলব্ধ
493	WB/35/243/444499	নাম : জলেশ্বরী মাহাত স্বামীর নাম: মুরুলীধর মাহাত বাড়ির নং : n0038 বয়স : 59 লিঙ্গ : মহিলা	ফটো উপলব্ধ	494	FXP2654945	নাম : খগেন্দ্র নাথ মাহাত পিতার নাম: মুরুলী ধর মাহাত বাড়ির নং : n0038 বয়স : 46 লিঙ্গ : পুরুষ	ফটো উপলব্ধ	495	XWI2021079	নাম : লক্ষ্মণ চন্দ্র মাহাত পিতার নাম: বৃধু মাহাত বাড়ির নং : n0037 বয়স : 71 লিঙ্গ : পুরুষ	ফটো উপলব্ধ
496	WB/35/243/444498	নাম : সাবিত্রী মাহাত স্বামীর নাম: লক্ষন চন্দ্র মাহাত বাড়ির নং : n0037 বয়স : 63 লিঙ্গ : মহিলা	ফটো উপলব্ধ	497	XWI1424308	নাম : মল্লিকা মাহাত পিতার নাম: প্রবির কুমার মহতো বাড়ির নং : n0143 বয়স : 35 লিঙ্গ : মহিলা	ফটো উপলব্ধ	498	XWI1427095	নাম : সুজাতা মাহাত স্বামীর নাম: বৈকুণ্ঠ মাহাত বাড়ির নং : n0036 বয়স : 35 লিঙ্গ : মহিলা	ফটো উপলব্ধ
499	XWI1533728	নাম : উত্তরা মাহাত স্বামীর নাম: খগেন্দ্রনাথ মাহাত বাড়ির নং : n0038 বয়স : 33 লিঙ্গ : মহিলা	ফটো উপলব্ধ	500	XWI2286094	নাম : শ্রী রাম মাহাত পিতার নাম: ডমন মাহাত বাড়ির নং : n0039 বয়স : 70 লিঙ্গ : পুরুষ	ফটো উপলব্ধ	501	XWI1145937	নাম : সমীর মাহাত পিতার নাম: কালিপদ মাহাত বাড়ির নং : n0040 বয়স : 34 লিঙ্গ : পুরুষ	ফটো উপলব্ধ
502	WB/35/243/444733	নাম : অনিল মাহাত পিতার নাম: ফকির মাহাত বাড়ির নং : n0041 বয়স : 70 লিঙ্গ : পুরুষ	ফটো উপলব্ধ	503	FXP2467926	নাম : সুলেখা মাহাত স্বামীর নাম: চিত্তরঞ্জন মাহাত বাড়ির নং : n0045 বয়স : 40 লিঙ্গ : মহিলা	ফটো উপলব্ধ	504	FXP2467934	নাম : চিত্তরঞ্জন মাহাত পিতার নাম: রামপদ মাহাত বাড়ির নং : n0045 বয়স : 41 লিঙ্গ : পুরুষ	ফটো উপলব্ধ
505	FXP2371623	নাম : ভাগ্যবতী মাহাত স্বামীর নাম: সন্টু মাহাত বাড়ির নং : n0044 বয়স : 48 লিঙ্গ : মহিলা	ফটো উপলব্ধ	506	WB/35/243/444689	নাম : সুলোচন মাহাত স্বামীর নাম: মনটিলাল মাহাত বাড়ির নং : n0044 বয়স : 56 লিঙ্গ : মহিলা	ফটো উপলব্ধ	507	XWI2366300	নাম : সন্টু মাহাত পিতার নাম: পূর্ণ চন্দ্র মাহাত বাড়ির নং : n0044 বয়স : 54 লিঙ্গ : পুরুষ	ফটো উপলব্ধ
508	WB/35/243/444807	নাম : শেফালী মাহাত স্বামীর নাম: পেডু মাহাত বাড়ির নং : n0044 বয়স : 57 লিঙ্গ : মহিলা	ফটো উপলব্ধ	509	XWI1146182	নাম : প্রদীপ কুমার মাহাত পিতার নাম: প্রফুল্ল কুমার মাহাত বাড়ির নং : n0043 বয়স : 34 লিঙ্গ : পুরুষ	ফটো উপলব্ধ	510	XWI1146190	নাম : সুদীপ কুমার মাহাত পিতার নাম: প্রফুল্ল কুমার মাহাত বাড়ির নং : n0043 বয়স : 34 লিঙ্গ : পুরুষ	ফটো উপলব্ধ

511	FXP2697423	নাম : দীপক কুমার মাহাত পিতার নাম: প্রফুল্ল কুমার মাহাত বাড়ির নং : n0043 বয়স : 38 লিঙ্গ : পুরুষ	ফটো উপলব্ধ	512	WB/35/243/444031	নাম : পাগল মাহাত পিতার নাম: গঙ্গাধর মাহাত বাড়ির নং : n0043 বয়স : 56 লিঙ্গ : পুরুষ	ফটো উপলব্ধ	513	WB/35/243/444565	নাম : বানী মাহাত স্বামীর নাম: প্রফুল্ল মাহাত বাড়ির নং : n0043 বয়স : 57 লিঙ্গ : মহিলা	ফটো উপলব্ধ
514	XWI2366052	নাম : প্রফুল্ল মাহাত পিতার নাম: গঙ্গাধর মাহাত বাড়ির নং : n0043 বয়স : 62 লিঙ্গ : পুরুষ	ফটো উপলব্ধ	515	WB/35/243/444568	নাম : মালতী মাহাত পিতার নাম: গঙ্গাধর মাহাত বাড়ির নং : n0043 বয়স : 66 লিঙ্গ : মহিলা	ফটো উপলব্ধ	516	XWI1323526	নাম : ভবানী মাহাত পিতার নাম: সুভাষ চন্দ্র মাহাত বাড়ির নং : n0042 বয়স : 31 লিঙ্গ : মহিলা	ফটো উপলব্ধ
517	WIT1461375	নাম : রিস্পা মাহাত স্বামীর নাম: দিলীপ কুমার মাহাত বাড়ির নং : n0122 বয়স : 33 লিঙ্গ : মহিলা	ফটো উপলব্ধ	518	XWI1093251	নাম : পুরবী মাহাত স্বামীর নাম: সন্দীপ মাহাত বাড়ির নং : n0121 বয়স : 36 লিঙ্গ : মহিলা	ফটো উপলব্ধ	519	XWI0129403	নাম : অক্ষয় মাহাত পিতার নাম: চক্রধর মাহাত বাড়ির নং : n0118 বয়স : 36 লিঙ্গ : পুরুষ	ফটো উপলব্ধ
520	FXP2371722	নাম : ভারতী মাহাত স্বামীর নাম: চক্রধর মাহাত বাড়ির নং : n0117 বয়স : 59 লিঙ্গ : মহিলা	ফটো উপলব্ধ	521	WB/35/243/444487	নাম : টুসুলা মাহাত স্বামীর নাম: শুকদেব মাহাত বাড়ির নং : n0063 বয়স : 72 লিঙ্গ : মহিলা	ফটো উপলব্ধ	522	WB/35/243/444788	নাম : কম্পনা মাহাত স্বামীর নাম: সোহন মাহাত বাড়ির নং : n0062 বয়স : 64 লিঙ্গ : মহিলা	ফটো উপলব্ধ
523	WB/35/243/444690	নাম : গোলাপী মাহাত স্বামীর নাম: অবিনাশ মাহাত বাড়ির নং : n0062 বয়স : 73 লিঙ্গ : মহিলা	ফটো উপলব্ধ	524	XWI0127670	নাম : প্রদীপ কুমার মাহাত পিতার নাম: অমূল্য রতন মাহাত বাড়ির নং : n0060 বয়স : 38 লিঙ্গ : পুরুষ	ফটো উপলব্ধ	525	XWI2349249	নাম : মুকুটারানী মাহাত স্বামীর নাম: অমূল্যরতন মাহাত বাড়ির নং : আমলাতোড়া বয়স : 75 লিঙ্গ : মহিলা	ফটো উপলব্ধ
526	XWI1426956	নাম : অসীমা মাহাত স্বামীর নাম: মলয় কুমার মাহাত বাড়ির নং : n0059 বয়স : 35 লিঙ্গ : মহিলা	ফটো উপলব্ধ	527	FXP2371995	নাম : মলয় কুমার মাহাত পিতার নাম: সুভাষ চন্দ্র মাহাত বাড়ির নং : আমলাতোড়া বয়স : 42 লিঙ্গ : পুরুষ	ফটো উপলব্ধ	528	FXP2371979	নাম : লক্ষীরানী মাহাত স্বামীর নাম: সুজিত কুমার মাহাত বাড়ির নং : n0059 বয়স : 43 লিঙ্গ : মহিলা	ফটো উপলব্ধ
529	WB/35/243/444290	নাম : বিশ্বনাথ মাহাত পিতার নাম: প্রফুল্ল মাহাত বাড়ির নং : n0049 বয়স : 63 লিঙ্গ : পুরুষ	ফটো উপলব্ধ	530	WB/35/243/444486	নাম : জিলাপী মাহাত স্বামীর নাম: প্রফুল্ল মাহাত বাড়ির নং : n0049 বয়স : 76 লিঙ্গ : মহিলা	ফটো উপলব্ধ	531	WB/35/243/444042	নাম : প্রফুল্ল মাহাত পিতার নাম: উপেন্দ্রনাথ মাহাত বাড়ির নং : n0049 বয়স : 83 লিঙ্গ : পুরুষ	ফটো উপলব্ধ
532	WB/35/243/444850	নাম : সন্তা মাহাত স্বামীর নাম: হান্দু মাহাত বাড়ির নং : n0048 বয়স : 79 লিঙ্গ : মহিলা	ফটো উপলব্ধ	533	FXP2371367	নাম : কাল্লাবতী মাহাত স্বামীর নাম: পরেশ মাহাত বাড়ির নং : n0047 বয়স : 52 লিঙ্গ : মহিলা	ফটো উপলব্ধ	534	FXP2603132	নাম : পরেশ মাহাত পিতার নাম: খাঁন্দু মাহাত বাড়ির নং : n0047 বয়স : 54 লিঙ্গ : পুরুষ	ফটো উপলব্ধ
535	FXP2371458	নাম : সারথী মাহাত স্বামীর নাম: ভাগবত মাহাত বাড়ির নং : n0046 বয়স : 52 লিঙ্গ : মহিলা	ফটো উপলব্ধ	536	XWI1427152	নাম : রীতা মাহাত স্বামীর নাম: আকুল মাহাত বাড়ির নং : n0046 বয়স : 31 লিঙ্গ : মহিলা	ফটো উপলব্ধ	537	FXP2371474	নাম : আকুল মাহাত পিতার নাম: বিষ্ণুপদ মাহাত বাড়ির নং : n0046 বয়স : 42 লিঙ্গ : পুরুষ	ফটো উপলব্ধ
538	FXP2371482	নাম : মতিবালা মাহাত স্বামীর নাম: লক্ষীকান্ত মাহাত বাড়ির নং : n0046 বয়স : 42 লিঙ্গ : মহিলা	ফটো উপলব্ধ	539	WB/35/243/444768	নাম : লক্ষীকান্ত মাহাত পিতার নাম: বিষ্ণুপদ মাহাত বাড়ির নং : n0046 বয়স : 51 লিঙ্গ : পুরুষ	ফটো উপলব্ধ	540	FXP2371466	নাম : গঙ্গেশ্বর মাহাত পিতার নাম: বিষ্ণুপদ মাহাত বাড়ির নং : n0046 বয়স : 54 লিঙ্গ : পুরুষ	ফটো উপলব্ধ

541 নাম : ভাগবৎ মাহাত পিতার নাম: বিষ্ণুপদ মাহাত বাড়ির নং : n0046 বয়স : 56 লিঙ্গ : পুরুষ	XWI2112365 ফটো উপলব্ধ	542 নাম : রূপালী মাহাত স্বামীর নাম: পরমেশ্বর মাহাত বাড়ির নং : n0023 বয়স : 44 লিঙ্গ : মহিলা	XWI1240381 ফটো উপলব্ধ	543 নাম : গণেশচন্দ্র মাহাত পিতার নাম: পরীক্ষিত মাহাত বাড়ির নং : n0033 বয়স : 56 লিঙ্গ : পুরুষ	WB/35/243/444037 ফটো উপলব্ধ
544 নাম : মন্দিরা মাহাত স্বামীর নাম: গণেশচন্দ্র মাহাত বাড়ির নং : n0033 বয়স : 48 লিঙ্গ : মহিলা	FXP2371425 ফটো উপলব্ধ	545 নাম : লাল্টু মাহাত মায়ের নাম: মেনকা মাহাত বাড়ির নং : n0034 বয়স : 40 লিঙ্গ : পুরুষ	XWI0130674 ফটো উপলব্ধ	546 নাম : প্রশান্ত মাহাত পিতার নাম: ভজহরি মাহাত বাড়ির নং : n0034 বয়স : 34 লিঙ্গ : পুরুষ	XWI1323716 ফটো উপলব্ধ
547 নাম : সীমা মাহাত স্বামীর নাম: অর্জুন মাহাত বাড়ির নং : n0144 বয়স : 28 লিঙ্গ : মহিলা	XWI1903426 ফটো উপলব্ধ	548 নাম : গোলাম মাহাত পিতার নাম: সুদর্শন মাহাত বাড়ির নং : n0035 বয়স : 81 লিঙ্গ : পুরুষ	WB/35/243/444215 ফটো উপলব্ধ	549 নাম : সাবিত্রী মাহাত পিতার নাম: ভাগবৎ মাহাত বাড়ির নং : N000 বয়স : 25 লিঙ্গ : মহিলা	XWI1981497 ফটো উপলব্ধ
550 নাম : শম্পা মাহাত স্বামীর নাম: সুদীপ মাহাত বাড়ির নং : n0043 বয়স : 24 লিঙ্গ : মহিলা	XWI1988120 ফটো উপলব্ধ	551 নাম : তিলকা মাহাত স্বামীর নাম: শিবপ্রসাদ মাহাত বাড়ির নং : n0035 বয়স : 41 লিঙ্গ : মহিলা	FXP2371714 ফটো উপলব্ধ	552 নাম : প্রকাশ চন্দ্র মাহাত পিতার নাম: গোলাম মাহাত বাড়ির নং : আমলাতোড়া বয়স : 45 লিঙ্গ : পুরুষ	FXP1174101 ফটো উপলব্ধ
553 নাম : জয়দেব মাহাত পিতার নাম: গোলাম মাহাত বাড়ির নং : আমলাতোড়া বয়স : 39 লিঙ্গ : পুরুষ	FXP2467892 ফটো উপলব্ধ	554 নাম : মল্লিকা মাহাত স্বামীর নাম: প্রকাশ চন্দ্র মাহাত বাড়ির নং : n0035 বয়স : 32 লিঙ্গ : মহিলা	XWI1426873 ফটো উপলব্ধ	555 নাম : মিল্টন মাহাত পিতার নাম: সমর মাহাত বাড়ির নং : n0030 বয়স : 25 লিঙ্গ : পুরুষ	XWI1897149 ফটো উপলব্ধ
556 নাম : অর্জুন মাহাত পিতার নাম: পরেশ মাহাত বাড়ির নং : n0136 বয়স : 25 লিঙ্গ : পুরুষ	XWI1897933 ফটো উপলব্ধ	557 নাম : অঞ্জনা মাহাত স্বামীর নাম: দীপক কুমার মাহাত বাড়ির নং : এন0043 বয়স : 31 লিঙ্গ : মহিলা	XWI1901693 ফটো উপলব্ধ	558 নাম : কীর্তন মাহাত পিতার নাম: শিরুলাল মাহাত বাড়ির নং : n0028 বয়স : 33 লিঙ্গ : পুরুষ	XWI1426832 ফটো উপলব্ধ
559 নাম : পসুপতি মাহাত পিতার নাম: গোপাল মাহাত বাড়ির নং : ২৩ বয়স : 63 লিঙ্গ : পুরুষ	XWI2354017 ফটো উপলব্ধ	560 নাম : পসুপ মাহাত স্বামীর নাম: পসুপতি মাহাত বাড়ির নং : ২৩ বয়স : 45 লিঙ্গ : মহিলা	FXP2371631 ফটো উপলব্ধ	561 নাম : অম্বুজ মাহাত পিতার নাম: মাধব মাহাত বাড়ির নং : n0030 বয়স : 52 লিঙ্গ : পুরুষ	XWI2359859 ফটো উপলব্ধ
562 নাম : মালতী মাহাত স্বামীর নাম: অম্বুজ মাহাত বাড়ির নং : n0030 বয়স : 50 লিঙ্গ : মহিলা	WB/35/243/444649 ফটো উপলব্ধ	563 নাম : ভবতোষ মাহাত পিতার নাম: মাধব মাহাত বাড়ির নং : আমলাতোড়া বয়স : 51 লিঙ্গ : পুরুষ	FXP2371235 ফটো উপলব্ধ	564 নাম : সমর কুমার মাহাত পিতার নাম: মাধবচন্দ্র মাহাত বাড়ির নং : n0030 বয়স : 50 লিঙ্গ : পুরুষ	FXP1991496 ফটো উপলব্ধ
565 নাম : অষ্টমী মাহাত পিতার নাম: মাধব চন্দ্র মাহাত বাড়ির নং : আমলাতোড়া বয়স : 45 লিঙ্গ : মহিলা	FXP2371243 ফটো উপলব্ধ	566 নাম : সুভদ্রা মাহাত স্বামীর নাম: সমর মাহাত বাড়ির নং : n0030 বয়স : 43 লিঙ্গ : মহিলা	FXP2371250 ফটো উপলব্ধ	567 নাম : বেলা মাহাত স্বামীর নাম: নিরঞ্জন মাহাত বাড়ির নং : n0032 বয়স : 56 লিঙ্গ : মহিলা	FXP2372118 ফটো উপলব্ধ
568 নাম : শেফালী মাহাত স্বামীর নাম: কৃষ্ণপদ মাহাত বাড়ির নং : n0033 বয়স : 55 লিঙ্গ : মহিলা	WB/35/243/444422 ফটো উপলব্ধ	569 নাম : চিত্তামনি মাহাত পিতার নাম: কৃষ্ণপদ মাহাত বাড়ির নং : n0033 বয়স : 30 লিঙ্গ : মহিলা	XWI1533595 ফটো উপলব্ধ	570 নাম : অফিকা মাহাত স্বামীর নাম: পরীক্ষিত মাহাত বাড়ির নং : n0033 বয়স : 85 লিঙ্গ : মহিলা	WB/35/243/444421 ফটো উপলব্ধ



571 নাম : বলরাম মাহাত পিতার নাম: পরীক্ষিত মাহাত বাড়ির নং : n0033 বয়স : 62 লিঙ্গ : পুরুষ	XWI2408565 ফটো উপলব্ধ	572 নাম : অষ্টমী মাহাত স্বামীর নাম: বলরাম মাহাত বাড়ির নং : n0033 বয়স : 55 লিঙ্গ : মহিলা	XWI1947712 ফটো উপলব্ধ	573 নাম : লেনিন মাহাত পিতার নাম: বলরাম মাহাত বাড়ির নং : n0033 বয়স : 37 লিঙ্গ : পুরুষ	FXP2697456 ফটো উপলব্ধ
574 নাম : মমতা মাহাত স্বামীর নাম: লেনিন মাহাত বাড়ির নং : n0033 বয়স : 34 লিঙ্গ : মহিলা	XWI1145903 ফটো উপলব্ধ	575 নাম : কৃষ্ণপদ মাহাত পিতার নাম: পরীক্ষিত মাহাত বাড়ির নং : আমলাতোড়া বয়স : 61 লিঙ্গ : পুরুষ	XWI2348183 ফটো উপলব্ধ	576 নাম : বিষ্ণুপদ মাহাত পিতার নাম: পরীক্ষিত মাহাত বাড়ির নং : n0033 বয়স : 59 লিঙ্গ : পুরুষ	WB/35/243/444274 ফটো উপলব্ধ
577 নাম : পদ্মাবতী মাহাত স্বামীর নাম: বিষ্ণুপদ মাহাত বাড়ির নং : n0033 বয়স : 46 লিঙ্গ : মহিলা	FXP2371417 ফটো উপলব্ধ	578 নাম : রোহিত মাহাত পিতার নাম: সুজীত কুমার মাহাত বাড়ির নং : n0059 বয়স : 25 লিঙ্গ : পুরুষ	XWI1897107 ফটো উপলব্ধ	579 নাম : জ্যোৎস্না মাহাত স্বামীর নাম: নিবাস মাহাত বাড়ির নং : n0042 বয়স : 45 লিঙ্গ : মহিলা	FXP2372092 ফটো উপলব্ধ
580 নাম : নিবাস মাহাত পিতার নাম: সহদেব মাহাত বাড়ির নং : n0042 বয়স : 55 লিঙ্গ : পুরুষ	FXP2372084 ফটো উপলব্ধ	581 নাম : মৃন্তিকা মাহাত স্বামীর নাম: সুভাষ মাহাত বাড়ির নং : n0042 বয়স : 57 লিঙ্গ : মহিলা	WB/35/243/444447 ফটো উপলব্ধ	582 নাম : সুভাষ মাহাত পিতার নাম: সহদেব মাহাত বাড়ির নং : n0042 বয়স : 63 লিঙ্গ : পুরুষ	WB/35/243/444450 ফটো উপলব্ধ
583 নাম : রুপেশ মাহাত পিতার নাম: নিবাস মাহাত বাড়ির নং : এন0042 বয়স : 21 লিঙ্গ : পুরুষ	XWI2327849 ফটো উপলব্ধ	584 নাম : কুর্পূরা মাহাত স্বামীর নাম: বিজয় মাহাত বাড়ির নং : n0041 বয়স : 48 লিঙ্গ : মহিলা	FXP2371102 ফটো উপলব্ধ	#2 585 নাম : বিজয় মাহাত পিতার নাম: ফকির মাহাত বাড়ির নং : আমলাতোড়া বয়স : 52 লিঙ্গ : পুরুষ	XWI2446326 ফটো উপলব্ধ
586 নাম : বিশাখা মাহাত পিতার নাম: ফকির মাহাত বাড়ির নং : n0041 বয়স : 58 লিঙ্গ : মহিলা	WB/35/243/444686 ফটো উপলব্ধ	587 নাম : অবলা মাহাত স্বামীর নাম: অনিল মাহাত বাড়ির নং : n0041 বয়স : 67 লিঙ্গ : মহিলা	WB/35/243/444685 ফটো উপলব্ধ	588 নাম : সরোজ মাহাত পিতার নাম: বিজয় মাহাত বাড়ির নং : এন0041 বয়স : 22 লিঙ্গ : পুরুষ	XWI2337954 ফটো উপলব্ধ
589 নাম : পাতু মাহাত স্বামীর নাম: সন্তোষ মাহাত বাড়ির নং : n0040 বয়স : 32 লিঙ্গ : মহিলা	XWI1145929 ফটো উপলব্ধ	590 নাম : সন্তোষ মাহাত পিতার নাম: কালিপদ মাহাত বাড়ির নং : n0040 বয়স : 36 লিঙ্গ : পুরুষ	XWI1145911 ফটো উপলব্ধ	591 নাম : মীরা মাহাত স্বামীর নাম: কালিপদ মাহাত বাড়ির নং : n0040 বয়স : 56 লিঙ্গ : মহিলা	XWI1937564 ফটো উপলব্ধ
592 নাম : যুধিষ্টির মাহাত পিতার নাম: শ্রীরাম মাহাত বাড়ির নং : n0039 বয়স : 33 লিঙ্গ : পুরুষ	XWI1427251 ফটো উপলব্ধ	593 নাম : কৌশল্যা মাহাত স্বামীর নাম: শ্রীরাম মাহাত বাড়ির নং : n0039 বয়স : 57 লিঙ্গ : মহিলা	WB/35/243/444459 ফটো উপলব্ধ	594 নাম : মোহিত কুমার মাহাত পিতার নাম: সুভাষচন্দ্র মাহাত বাড়ির নং : n0059 বয়স : 37 লিঙ্গ : পুরুষ	FXP2697373 ফটো উপলব্ধ
595 নাম : আকাশ মাহাত স্বামীর নাম: সুভাষচন্দ্র মাহাত বাড়ির নং : n0059 বয়স : 62 লিঙ্গ : মহিলা	WB/35/243/444535 ফটো উপলব্ধ	596 নাম : সুভাষ চন্দ্র মাহাত পিতার নাম: নগেন্দ্রনাথ মাহাত বাড়ির নং : n0059 বয়স : 71 লিঙ্গ : পুরুষ	WB/35/243/444021 ফটো উপলব্ধ	597 নাম : সঞ্জিতা মাহাত স্বামীর নাম: গৌরাজ মাহাত বাড়ির নং : n0058 বয়স : 37 লিঙ্গ : মহিলা	FXP2654929 ফটো উপলব্ধ
598 নাম : গৌরাজ মাহাত পিতার নাম: জগদীশ মাহাত বাড়ির নং : n0058 বয়স : 41 লিঙ্গ : পুরুষ	FXP2371854 ফটো উপলব্ধ	599 নাম : বিনুয় মাহাত পিতার নাম: অদ্বৈতদেব মাহাত বাড়ির নং : n0057 বয়স : 40 লিঙ্গ : পুরুষ	FXP2371094 ফটো উপলব্ধ	600 নাম : সত্যেন মাহাত পিতার নাম: অদ্বৈতদেব মাহাত বাড়ির নং : n0057 বয়স : 52 লিঙ্গ : পুরুষ	FXP2603082 ফটো উপলব্ধ

601	WB/35/243/444309	নাম : আরতী মাহাত স্বামীর নাম: অদৃষ্টদেব মাহাত বাড়ির নং : n0057 বয়স : 69 লিঙ্গ : মহিলা	ফটো উপলব্ধ	602	XWI1427384	নাম : আলপনা মাহাত স্বামীর নাম: লক্ষ্মন মাঝি বাড়ির নং : n0056 বয়স : 35 লিঙ্গ : মহিলা	ফটো উপলব্ধ	603	XWI1427350	নাম : বিবেকানন্দ মাহাত পিতার নাম: লক্ষন চন্দ্র মাহাত বাড়ির নং : n0056 বয়স : 51 লিঙ্গ : পুরুষ	ফটো উপলব্ধ
604	XWI1146208	নাম : রুক্মিণী মাহাত স্বামীর নাম: অরবিন্দ মাহাত বাড়ির নং : n0056 বয়স : 50 লিঙ্গ : মহিলা	ফটো উপলব্ধ	605	XWI2354223	নাম : অরবিন্দ মাহাত পিতার নাম: লক্ষনচন্দ্র মাহাত বাড়ির নং : n0056 বয়স : 54 লিঙ্গ : পুরুষ	ফটো উপলব্ধ	606	FXP1173988	নাম : সুদীপ কুমার মাহাত পিতার নাম: দিল্লেশ্বর মাহাত বাড়ির নং : n0055 বয়স : 47 লিঙ্গ : পুরুষ	ফটো উপলব্ধ
607	FXP1173947	নাম : দিলীপকুমার মাহাত পিতার নাম: দিল্লেশ্বর মাহাত বাড়ির নং : n0055 বয়স : 48 লিঙ্গ : পুরুষ	ফটো উপলব্ধ	608	WB/35/243/444564	নাম : পৌরীরাণী মাহাত স্বামীর নাম: দিল্লেশ্বর মাহাত বাড়ির নং : n0055 বয়স : 85 লিঙ্গ : মহিলা	ফটো উপলব্ধ	609	WB/35/243/444543	নাম : সন্ধ্যারানী মাহাত স্বামীর নাম: অশ্বিনীকুমার মাহাত বাড়ির নং : n0054 বয়স : 67 লিঙ্গ : মহিলা	ফটো উপলব্ধ
610	FXP2372076	নাম : শিশির কুমার মাহাত পিতার নাম: নিবারণ মাহাত বাড়ির নং : n0053 বয়স : 42 লিঙ্গ : পুরুষ	ফটো উপলব্ধ	611	FXP2372068	নাম : অনুভা মাহাত পিতার নাম: ভূতনাথ মাহাত বাড়ির নং : n0053 বয়স : 43 লিঙ্গ : মহিলা	ফটো উপলব্ধ	612	WB/35/243/444532	নাম : উমারানী মাহাত স্বামীর নাম: ভূতনাথ মাহাত বাড়ির নং : n0053 বয়স : 80 লিঙ্গ : মহিলা	ফটো উপলব্ধ
613	XWI1948371	নাম : শীতলা মাহাত স্বামীর নাম: অমূল্য রতন মাহাত বাড়ির নং : n0052 বয়স : 73 লিঙ্গ : মহিলা	ফটো উপলব্ধ	614	XWI1948405	নাম : অমূল্য রতন মাহাত পিতার নাম: হরিপদ মাহাত বাড়ির নং : n0052 বয়স : 81 লিঙ্গ : পুরুষ	ফটো উপলব্ধ	615	FXP2371177	নাম : সঞ্জয় মাহাত পিতার নাম: বগলাপ্রসাদ মাহাত বাড়ির নং : n0052 বয়স : 41 লিঙ্গ : পুরুষ	ফটো উপলব্ধ
616	FXP2371169	নাম : রাজীব কুমার মাহাত পিতার নাম: বগলাপ্রসাদ মাহাত বাড়ির নং : n0052 বয়স : 45 লিঙ্গ : পুরুষ	ফটো উপলব্ধ	617	WB/35/243/444540	নাম : সরলা মাহাত স্বামীর নাম: বগলাপ্রসাদ মাহাত বাড়ির নং : n0052 বয়স : 82 লিঙ্গ : মহিলা	ফটো উপলব্ধ	618	XWI1427087	নাম : অমৃত মাহাত পিতার নাম: সুষ্টিধর মাহাত বাড়ির নং : n0051 বয়স : 33 লিঙ্গ : পুরুষ	ফটো উপলব্ধ
619	XWI1426949	নাম : ভোলানাথ মাহাত পিতার নাম: সুষ্টিধর মাহাত বাড়ির নং : n0051 বয়স : 34 লিঙ্গ : পুরুষ	ফটো উপলব্ধ	620	XWI1427145	নাম : কল্যাণী মাহাত স্বামীর নাম: জগন্নাথ মাহাত বাড়ির নং : n0051 বয়স : 30 লিঙ্গ : মহিলা	ফটো উপলব্ধ	621	FXP2697449	নাম : জগন্নাথ মাহাত পিতার নাম: সুষ্টিধর মাহাত বাড়ির নং : n0051 বয়স : 36 লিঙ্গ : পুরুষ	ফটো উপলব্ধ
622	WB/35/243/444595	নাম : সরস্বতী মাহাত স্বামীর নাম: সুষ্টিধর মাহাত বাড়ির নং : n0051 বয়স : 66 লিঙ্গ : মহিলা	ফটো উপলব্ধ	623	WB/35/243/444784	নাম : সুষ্টিধর মাহাত পিতার নাম: মড়িরাম মাহাত বাড়ির নং : n0051 বয়স : 72 লিঙ্গ : পুরুষ	ফটো উপলব্ধ	624	FXP2373470	নাম : মেনকা মাহাত স্বামীর নাম: দুঃখ ভঞ্জন মাহাত বাড়ির নং : আমলাতোড়া বয়স : 36 লিঙ্গ : মহিলা	ফটো উপলব্ধ
625	FXP1173970	নাম : দুঃখভঞ্জন মাহাত পিতার নাম: যোগিন্দ্র মাহাত বাড়ির নং : n0050 বয়স : 47 লিঙ্গ : পুরুষ	ফটো উপলব্ধ	626	XWI1947993	নাম : মঙ্গলা মাহাত স্বামীর নাম: তপন চন্দ্র মাহাত বাড়ির নং : n0050 বয়স : 45 লিঙ্গ : মহিলা	ফটো উপলব্ধ	627	XWI1948009	নাম : তপনচন্দ্র মাহাত পিতার নাম: যোগীন্দ্রনাথ মাহাত বাড়ির নং : n0050 বয়স : 53 লিঙ্গ : পুরুষ	ফটো উপলব্ধ
628	WB/35/243/444802	নাম : নুনিবালা মাহাত স্বামীর নাম: বিশ্বনাথ মাহাত বাড়ির নং : n0049 বয়স : 53 লিঙ্গ : মহিলা	ফটো উপলব্ধ	629	XWI1901875	নাম : পূর্ণিমা সিং সর্দার স্বামীর নাম: জিতেন সিং সর্দার বাড়ির নং : n0139 বয়স : 26 লিঙ্গ : মহিলা	ফটো উপলব্ধ	630	XWI1901776	নাম : সুচিত্রা সরেন স্বামীর নাম: হরেন্দ্র নাথ মাঝি বাড়ির নং : n0135 বয়স : 38 লিঙ্গ : মহিলা	ফটো উপলব্ধ

631	XWI2179760	নাম : জামুনী সরেন মাঝি স্বামীর নাম: বিকাশ চন্দ্র মাঝি বাড়ির নং : 00 বয়স : 32 লিঙ্গ : মহিলা	ফটো উপলব্ধ	632	XWI2138691	নাম : সতীশ সহিস পিতার নাম: রাখহরি সহিস বাড়ির নং : এন0002 বয়স : 22 লিঙ্গ : পুরুষ	ফটো উপলব্ধ	633	XWI1145960	নাম : নন্দলাল সহিস পিতার নাম: পল্টু সহিস বাড়ির নং : n0011 বয়স : 34 লিঙ্গ : পুরুষ	ফটো উপলব্ধ
634	SYG1194166	নাম : রতুলা মান্ডি পিতার নাম: বাবুজন মান্ডি বাড়ির নং : 104 বয়স : 35 লিঙ্গ : মহিলা	ফটো উপলব্ধ	635	XWI1698711	নাম : সোমা সহিস স্বামীর নাম: সমীর সহিস বাড়ির নং : n0007 বয়স : 27 লিঙ্গ : মহিলা	ফটো উপলব্ধ	636	XWI2029312	নাম : লক্ষীকান্ত সহিস পিতার নাম: ইংরেজ সহিস বাড়ির নং : n0003 বয়স : 58 লিঙ্গ : পুরুষ	ফটো উপলব্ধ
637	FXP1174135	নাম : ভক্তরঞ্জন সহিস পিতার নাম: ইংরেজ সহিস বাড়ির নং : n0003 বয়স : 46 লিঙ্গ : পুরুষ	ফটো উপলব্ধ	638	XWI1601061	নাম : অমৃত সহিস পিতার নাম: লক্ষীকান্ত সহিস বাড়ির নং : n0003 বয়স : 28 লিঙ্গ : পুরুষ	ফটো উপলব্ধ	639	XWI1427053	নাম : সমীর সহিস পিতার নাম: আনন্দ সহিস বাড়ির নং : n0007 বয়স : 30 লিঙ্গ : পুরুষ	ফটো উপলব্ধ
640	XWI1016658	নাম : নয়ন সহিস মায়ের নাম: গাইত্রী সহিস বাড়ির নং : n0008 বয়স : 36 লিঙ্গ : পুরুষ	ফটো উপলব্ধ	641	XWI1016633	নাম : লক্ষী সহিস মায়ের নাম: গাইত্রী সহিস বাড়ির নং : n0008 বয়স : 36 লিঙ্গ : মহিলা	ফটো উপলব্ধ	642	XWI1323765	নাম : কার্তিক চন্দ্র সহিস মায়ের নাম: সরবালি সহিস বাড়ির নং : n0009 বয়স : 36 লিঙ্গ : পুরুষ	ফটো উপলব্ধ
643	XWI1947613	নাম : গনেশ সহিস পিতার নাম: খাঁদু সহিস বাড়ির নং : n0009 বয়স : 68 লিঙ্গ : পুরুষ	ফটো উপলব্ধ	644	XWI1947589	নাম : আরতি সহিস স্বামীর নাম: গনেশ সহিস বাড়ির নং : n0009 বয়স : 55 লিঙ্গ : মহিলা	ফটো উপলব্ধ	645	FXP1992437	নাম : রেহিনীকান্ত সহিস মায়ের নাম: গায়িত্রী সহিস বাড়ির নং : n0009 বয়স : 43 লিঙ্গ : মহিলা	ফটো উপলব্ধ
646	FXP2372514	নাম : শীলাবতী সহিস স্বামীর নাম: হীরালাল সহিস বাড়ির নং : n0010 বয়স : 45 লিঙ্গ : মহিলা	ফটো উপলব্ধ	647	FXP1992411	নাম : জীরাপদ সহিস পিতার নাম: কৃষ্ণ সহিস বাড়ির নং : n0010 বয়স : 51 লিঙ্গ : পুরুষ	ফটো উপলব্ধ	648	FXP1992429	নাম : উষা সহিস স্বামীর নাম: জীরাপদ সহিস বাড়ির নং : n0010 বয়স : 48 লিঙ্গ : মহিলা	ফটো উপলব্ধ
649	WB/35/243/444192	নাম : পুট্ট সহিস স্বামীর নাম: পল্টু সহিস বাড়ির নং : n0011 বয়স : 69 লিঙ্গ : মহিলা	ফটো উপলব্ধ	650	WB/35/243/444047	নাম : ভূপাল সহিস পিতার নাম: রাম সহিস বাড়ির নং : n0012 বয়স : 66 লিঙ্গ : পুরুষ	ফটো উপলব্ধ	651	WB/35/243/444131	নাম : কম্পনা সহিস স্বামীর নাম: নেপাল সহিস বাড়ির নং : n0012 বয়স : 56 লিঙ্গ : মহিলা	ফটো উপলব্ধ
652	FXP1992445	নাম : তপানন্দ সহিস পিতার নাম: গিরীশ সহিস বাড়ির নং : n0013 বয়স : 57 লিঙ্গ : পুরুষ	ফটো উপলব্ধ	653	XWI1533603	নাম : অলকা সহিস স্বামীর নাম: বৃহস্পতি সহিস বাড়ির নং : n0012 বয়স : 33 লিঙ্গ : মহিলা	ফটো উপলব্ধ	654	WB/35/243/444322	নাম : অপর্ণা সহিস স্বামীর নাম: তপানন্দ সহিস বাড়ির নং : n0013 বয়স : 52 লিঙ্গ : মহিলা	ফটো উপলব্ধ
655	WB/35/243/444624	নাম : বিবেকানন্দ সহিস পিতার নাম: গীরীশ সহিস বাড়ির নং : n0013 বয়স : 54 লিঙ্গ : পুরুষ	ফটো উপলব্ধ	656	FXP1992403	নাম : মনোহর সহিস পিতার নাম: ইংরেজ সহিস বাড়ির নং : n0003 বয়স : 52 লিঙ্গ : পুরুষ	ফটো উপলব্ধ	657	FXP2372506	নাম : কল্যাণী সহিস স্বামীর নাম: ভক্তরঞ্জন সহিস বাড়ির নং : n0003 বয়স : 44 লিঙ্গ : মহিলা	ফটো উপলব্ধ
658	FXP2467991	নাম : বৃহস্পতি সহিস পিতার নাম: ভূপাল সহিস বাড়ির নং : আমলাতোড়া বয়স : 38 লিঙ্গ : পুরুষ	ফটো উপলব্ধ	659	WB/35/243/444360	নাম : নটবর সহিস পিতার নাম: সুচিত্র সহিস বাড়ির নং : n0004 বয়স : 54 লিঙ্গ : পুরুষ	ফটো উপলব্ধ	660	WB/35/243/444206	নাম : দুলালী সহিস স্বামীর নাম: নটবর সহিস বাড়ির নং : n0004 বয়স : 50 লিঙ্গ : মহিলা	ফটো উপলব্ধ

661 নাম : আসমা বিবি স্বামীর নাম: হাসেম আনসারী বাড়ির নং : কাজুলি বয়স : 45 লিঙ্গ : মহিলা	XWI0131169 ফটো উপলব্ধ	662 নাম : অমিয়কুমার সহিস পিতার নাম: শরত সহিস বাড়ির নং : n0005 বয়স : 66 লিঙ্গ : পুরুষ	WB/35/243/444005 ফটো উপলব্ধ	663 নাম : বিমলা সহিস স্বামীর নাম: অমিয় কুমার সহিস বাড়ির নং : n0005 বয়স : 64 লিঙ্গ : মহিলা	XWI2347482 ফটো উপলব্ধ
664 নাম : সমতুল সহিস স্বামীর নাম: সব্যসাচী সহিস বাড়ির নং : n0005 বয়স : 36 লিঙ্গ : মহিলা	FXP2697589 ফটো উপলব্ধ	665 নাম : সব্যসাচী সহিস পিতার নাম: ফটিক সহিস বাড়ির নং : n0006 বয়স : 33 লিঙ্গ : পুরুষ	XWI1519701 ফটো উপলব্ধ	666 নাম : আনন্দ সহিস পিতার নাম: শরত সহিস বাড়ির নং : n0007 বয়স : 58 লিঙ্গ : পুরুষ	WB/35/243/444013 ফটো উপলব্ধ
667 নাম : নিতাই সহিস পিতার নাম: অগেশ্বর সহিস বাড়ির নং : n0001 বয়স : 73 লিঙ্গ : পুরুষ	WB/35/243/444057 ফটো উপলব্ধ	668 নাম : বৃন্দা সহিস স্বামীর নাম: নিতাই সহিস বাড়ির নং : n0001 বয়স : 66 লিঙ্গ : মহিলা	WB/35/243/444058 ফটো উপলব্ধ	669 নাম : বুদ্ধেশ্বর সহিস পিতার নাম: নিতাই সহিস বাড়ির নং : n0001 বয়স : 44 লিঙ্গ : পুরুষ	FXP2372480 ফটো উপলব্ধ
670 নাম : নিমাই সহিস পিতার নাম: অগেশ্বর সহিস বাড়ির নং : n0001 বয়স : 69 লিঙ্গ : পুরুষ	WB/35/243/444038 ফটো উপলব্ধ	671 নাম : কুমকুম সহিস স্বামীর নাম: নিমাই সহিস বাড়ির নং : n0001 বয়স : 61 লিঙ্গ : মহিলা	WB/35/243/444059 ফটো উপলব্ধ	672 নাম : দুঃখু সহিস পিতার নাম: নিমাই সহিস বাড়ির নং : n0001 বয়স : 41 লিঙ্গ : পুরুষ	FXP2372498 ফটো উপলব্ধ
673 নাম : শঙ্করী সহিস স্বামীর নাম: দুঃখু সহিস বাড়ির নং : n0001 বয়স : 33 লিঙ্গ : মহিলা	XWI1323625 ফটো উপলব্ধ	674 নাম : পতিত সহিস পিতার নাম: অগেশ্বর সহিস বাড়ির নং : n0001 বয়স : 66 লিঙ্গ : পুরুষ	WB/35/243/444171 ফটো উপলব্ধ	675 নাম : অষ্টমী সহিস স্বামীর নাম: পতিত সহিস বাড়ির নং : n0001 বয়স : 61 লিঙ্গ : মহিলা	WB/35/243/444107 ফটো উপলব্ধ
676 নাম : জনতা সহিস পিতার নাম: পতিত সহিস বাড়ির নং : n0001 বয়স : 35 লিঙ্গ : পুরুষ	XWI1016674 ফটো উপলব্ধ	677 নাম : বিজয় সহিস পিতার নাম: পতিত সহিস বাড়ির নং : n0001 বয়স : 30 লিঙ্গ : পুরুষ	XWI1427137 ফটো উপলব্ধ	678 নাম : সুজয় সহিস পিতার নাম: পতিত সহিস বাড়ির নং : গ্রাম-আমলাতোড়া বয়স : 30 লিঙ্গ : পুরুষ	XWI1533561 ফটো উপলব্ধ
679 নাম : রাখহরি সহিস পিতার নাম: যোগেশ্বর সহিস বাড়ির নং : n0002 বয়স : 49 লিঙ্গ : পুরুষ	FXP1992460 ফটো উপলব্ধ	680 নাম : দিপালী সহিস স্বামীর নাম: রাখহরি সহিস বাড়ির নং : n0002 বয়স : 43 লিঙ্গ : মহিলা	FXP1992999 ফটো উপলব্ধ	681 নাম : লক্ষীকান্ত সহিস পিতার নাম: সন্তোষ সহিস বাড়ির নং : n0002 বয়স : 36 লিঙ্গ : পুরুষ	XWI1146216 ফটো উপলব্ধ
682 নাম : সরোজ সহিস পিতার নাম: তপানন্দ সহিস বাড়ির নং : n0013 বয়স : 28 লিঙ্গ : পুরুষ	XWI1601079 ফটো উপলব্ধ	683 নাম : মিনাকী সহিস স্বামীর নাম: অচিন্ত কুমার সহিস বাড়ির নং : আলমাতোড়া বয়স : 46 লিঙ্গ : মহিলা	BYG1171073 ফটো উপলব্ধ	684 নাম : অচিন্ত্য কুমার সহিস পিতার নাম: অমিয় কুমার সহিস বাড়ির নং : n0005 বয়স : 38 লিঙ্গ : পুরুষ	FXP2467983 ফটো উপলব্ধ
685 নাম : রূপসানা খাতুন পিতার নাম: হাসিম আনসারী বাড়ির নং : কাজুলি বয়স : 28 লিঙ্গ : মহিলা	WNM1989441 ফটো উপলব্ধ	686 নাম : বিক্রম সহিস পিতার নাম: জীরাপদ সহিস বাড়ির নং : n0010 বয়স : 27 লিঙ্গ : পুরুষ	XWI1824093 ফটো উপলব্ধ	687 নাম : অনিতা সহিস স্বামীর নাম: নন্দলাল সহিস বাড়ির নং : n0011 বয়স : 33 লিঙ্গ : মহিলা	XWI1427061 ফটো উপলব্ধ
688 নাম : ভাগ্যাবতী সহিস স্বামীর নাম: বিজয় সহিস বাড়ির নং : আমলাতোড়া বয়স : 27 লিঙ্গ : মহিলা	XWI2266161 ফটো উপলব্ধ	689 নাম : উমা সহিস স্বামীর নাম: জনতা সহিস বাড়ির নং : n0001 বয়স : 26 লিঙ্গ : মহিলা	XWI1816180 ফটো উপলব্ধ	690 নাম : ফুলকলি সহিস স্বামীর নাম: লক্ষীকান্ত সহিস বাড়ির নং : n0002 বয়স : 32 লিঙ্গ : মহিলা	XWI1819358 ফটো উপলব্ধ

691	XWI2233369	নাম : সোনালী সহিস স্বামীর নাম: রোহিণী সহিস বাড়ির নং : এন0009 বয়স : 24 লিঙ্গ : মহিলা	ফটো উপলব্ধ	692	XWI2097509	নাম : বিষ্ণু পদ সহিস পিতার নাম: বুকোদর সহিস বাড়ির নং : এন0004 বয়স : 35 লিঙ্গ : পুরুষ	ফটো উপলব্ধ	693	XWI2248318	নাম : কণিকা সহিস স্বামীর নাম: বিক্রম সহিস বাড়ির নং : আমলাতোড়া বয়স : 21 লিঙ্গ : মহিলা	ফটো উপলব্ধ
694	XWI2233484	নাম : সৃজাতা মাঝি স্বামীর নাম: সরোজ সহিস বাড়ির নং : এন0013 বয়স : 25 লিঙ্গ : মহিলা	ফটো উপলব্ধ	695	XWI2233138	নাম : রঞ্জিত সহীস পিতার নাম: নটবর সহীস বাড়ির নং : না00 বয়স : 21 লিঙ্গ : পুরুষ	ফটো উপলব্ধ	696	XWI2248201	নাম : অর্জুন সহিস পিতার নাম: জিরাপদ সহিস বাড়ির নং : আমলাতোড়া বয়স : 26 লিঙ্গ : পুরুষ	ফটো উপলব্ধ
697	XWI1902972	নাম : কিরণ সহীস পিতার নাম: আনন্দ সহীস বাড়ির নং : n0141 বয়স : 25 লিঙ্গ : পুরুষ	ফটো উপলব্ধ	698	XWI1902964	নাম : বাপি সহীস পিতার নাম: ফটিক সহীস বাড়ির নং : n0140 বয়স : 25 লিঙ্গ : পুরুষ	ফটো উপলব্ধ	699	XWI2280550	নাম : লহোদর সিংসর্দার পিতার নাম: অভিরাম সিংসর্দার বাড়ির নং : n0020 বয়স : 69 লিঙ্গ : পুরুষ	ফটো উপলব্ধ
700	WB/35/243/444576	নাম : বিদ্বালা সিংসর্দার স্বামীর নাম: লহোদর সিংসর্দার বাড়ির নং : n0020 বয়স : 65 লিঙ্গ : মহিলা	ফটো উপলব্ধ	701	WB/35/243/444766	নাম : দিগম্বর সিংসর্দার পিতার নাম: অভিরাম সিংসর্দার বাড়ির নং : n0020 বয়স : 66 লিঙ্গ : পুরুষ	ফটো উপলব্ধ	702	WB/35/243/444423	নাম : জবা সিংসর্দার স্বামীর নাম: দিগম্বর সিংসর্দার বাড়ির নং : n0020 বয়স : 63 লিঙ্গ : মহিলা	ফটো উপলব্ধ
703	FXP2372548	নাম : বিজলা সিংসর্দার পিতার নাম: অভিরাম সিংসর্দার বাড়ির নং : n0020 বয়স : 61 লিঙ্গ : মহিলা	ফটো উপলব্ধ	704	XWI1533710	নাম : মনবোধ সিং সর্দার পিতার নাম: দিগাম সিং সর্দার বাড়ির নং : n0020 বয়স : 30 লিঙ্গ : পুরুষ	ফটো উপলব্ধ	705	XWI2354207	নাম : বিরিঞ্চি সিং সর্দার পিতার নাম: মহাবীর সিং সর্দার বাড়ির নং : আমলাতোড়া বয়স : 62 লিঙ্গ : পুরুষ	ফটো উপলব্ধ
706	FXP1992494	নাম : পূর্ণিমা সিং সর্দার স্বামীর নাম: বিরিঞ্চি সিং সর্দার বাড়ির নং : আমলাতোড়া বয়স : 55 লিঙ্গ : মহিলা	ফটো উপলব্ধ	707	XWI1533702	নাম : লক্ষী সিং সর্দার পিতার নাম: দিগাম সিং সর্দার বাড়ির নং : n0020 বয়স : 30 লিঙ্গ : মহিলা	ফটো উপলব্ধ	708	XWI2066033	নাম : ডাক্তার সিং সর্দার পিতার নাম: লহোদর সিং সর্দার বাড়ির নং : এন0020 বয়স : 24 লিঙ্গ : পুরুষ	ফটো উপলব্ধ
709	XWI2183572	নাম : অম্বুরা সিং সর্দার স্বামীর নাম: জলাধর সিং সর্দার বাড়ির নং : n0017 বয়স : 69 লিঙ্গ : মহিলা	ফটো উপলব্ধ	710	FXP2372555	নাম : সাধন সিং সর্দার পিতার নাম: জলাধর সিংহ সর্দার বাড়ির নং : n0017 বয়স : 41 লিঙ্গ : পুরুষ	ফটো উপলব্ধ	711	XWI2156339	নাম : তনিমা সিং সর্দার পিতার নাম: সুমিত সিং সর্দার বাড়ির নং : এন0016 বয়স : 22 লিঙ্গ : মহিলা	ফটো উপলব্ধ
712	FXP1173954	নাম : সপ্তমী সিংসর্দার স্বামীর নাম: সুমিত সিংসর্দার বাড়ির নং : n0016 বয়স : 46 লিঙ্গ : মহিলা	ফটো উপলব্ধ	713	FXP2697498	নাম : চিরঞ্জিৎ সিং সর্দার পিতার নাম: চক্রধর সিং সর্দার বাড়ির নং : এন0016 বয়স : 36 লিঙ্গ : পুরুষ	ফটো উপলব্ধ	714	XWI2278554	নাম : সমর সিং সর্দার পিতার নাম: সুরেন্দ্র সিং সর্দার বাড়ির নং : n0016 বয়স : 73 লিঙ্গ : পুরুষ	ফটো উপলব্ধ
715	XWI2276640	নাম : তনয় সিং সর্দার পিতার নাম: সুজিত সিং সর্দার বাড়ির নং : এন000 বয়স : 22 লিঙ্গ : পুরুষ	ফটো উপলব্ধ	716	WB/35/243/444288	নাম : কনিকা সিংসর্দার স্বামীর নাম: ঘন্টু সিংসর্দার বাড়ির নং : n0014 বয়স : 69 লিঙ্গ : মহিলা	ফটো উপলব্ধ	717	FXP1992478	নাম : কৃষ্ণপদ সিং সর্দার পিতার নাম: ঘন্টু সিং সর্দার বাড়ির নং : n0014 বয়স : 37 লিঙ্গ : পুরুষ	ফটো উপলব্ধ
718	XWI1427046	নাম : জিতেন সিং সর্দার পিতার নাম: ঘন্টু সিং সর্দার বাড়ির নং : n0014 বয়স : 40 লিঙ্গ : পুরুষ	ফটো উপলব্ধ	719	FXP2697472	নাম : জ্যোৎস্না সিংসর্দার স্বামীর নাম: কৃষ্ণপদ সিংসর্দার বাড়ির নং : n0014 বয়স : 36 লিঙ্গ : মহিলা	ফটো উপলব্ধ	720	XWI1231778	নাম : চঞ্চলা সিং সর্দার স্বামীর নাম: রঞ্জিত সিং সর্দার বাড়ির নং : n0016 বয়স : 39 লিঙ্গ : মহিলা	ফটো উপলব্ধ

721 নাম : নমিতা সিং সর্দার পিতার নাম: জলধর সিং সর্দার বাড়ির নং : n0017 বয়স : 28 লিঙ্গ : মহিলা	XWI1698687 ফটো উপলব্ধ	722 নাম : শুভজিৎ সিং সর্দার পিতার নাম: সমর সিং সর্দার বাড়ির নং : n0016 বয়স : 27 লিঙ্গ : পুরুষ	XWI1698653 ফটো উপলব্ধ	723 নাম : নগেন্দ্রনাথ সিংসর্দার পিতার নাম: ভূষণ সিংসর্দার বাড়ির নং : n0015 বয়স : 63 লিঙ্গ : পুরুষ	WB/35/243/444622 ফটো উপলব্ধ
724 নাম : আছাদিনী সিং সর্দার স্বামীর নাম: নগেন্দ্রনাথ সিং সর্দার বাড়ির নং : আমলাতোড়া বয়স : 44 লিঙ্গ : মহিলা	FXP2372522 ফটো উপলব্ধ	725 নাম : হরিপদ সিংসর্দার পিতার নাম: রমেশ সিংসর্দার বাড়ির নং : n0016 বয়স : 73 লিঙ্গ : পুরুষ	WB/35/243/444052 ফটো উপলব্ধ	726 নাম : উষারানী সিংসর্দার স্বামীর নাম: হরিপদ সিংসর্দার বাড়ির নং : n0016 বয়স : 70 লিঙ্গ : মহিলা	WB/35/243/444350 ফটো উপলব্ধ
727 নাম : সুমিত সিং সর্দার পিতার নাম: হরিপদ সিং সর্দার বাড়ির নং : n0016 বয়স : 52 লিঙ্গ : পুরুষ	XWI2411759 ফটো উপলব্ধ	728 নাম : বিশ্বজিৎ সিংসর্দার পিতার নাম: হরিপদ সিংসর্দার বাড়ির নং : n0016 বয়স : 44 লিঙ্গ : পুরুষ	FXP1173939 ফটো উপলব্ধ	729 নাম : চম্পা সিংসর্দার স্বামীর নাম: সমর সিংসর্দার বাড়ির নং : n0016 বয়স : 59 লিঙ্গ : মহিলা	WB/35/243/444351 ফটো উপলব্ধ
730 নাম : রঞ্জিত সিংসর্দার পিতার নাম: চক্রধর সিংসর্দার বাড়ির নং : n0016 বয়স : 38 লিঙ্গ : পুরুষ	FXP2468007 ফটো উপলব্ধ	731 নাম : সুজিত সিং সর্দার পিতার নাম: হরিপদ সিং সর্দার বাড়ির নং : n0016 বয়স : 49 লিঙ্গ : পুরুষ	FXP0693127 ফটো উপলব্ধ	732 নাম : সজলা সিং সর্দার স্বামীর নাম: সুজিত সিং সর্দার বাড়ির নং : n0016 বয়স : 44 লিঙ্গ : মহিলা	FXP2372530 ফটো উপলব্ধ
733 নাম : মালা সিং সর্দার স্বামীর নাম: বিশ্বজিৎ সিং সর্দার বাড়ির নং : n0016 বয়স : 33 লিঙ্গ : মহিলা	XWI1519743 ফটো উপলব্ধ	734 নাম : জলধর সিং সর্দার পিতার নাম: অভিরাম সিং সর্দার বাড়ির নং : n0017 বয়স : 72 লিঙ্গ : পুরুষ	XWI2283968 ফটো উপলব্ধ	735 নাম : আরতী সিংসর্দার স্বামীর নাম: চক্রধর সিংসর্দার বাড়ির নং : n0016 বয়স : 63 লিঙ্গ : মহিলা	XWI2029304 ফটো উপলব্ধ
736 নাম : চন্দনা সর্দার স্বামীর নাম: সাধন সিং সর্দার বাড়ির নং : এন0017 বয়স : 29 লিঙ্গ : মহিলা	SYG1773514 ফটো উপলব্ধ	737 নাম : কস্তুরী টুডু পিতার নাম: মধীর চন্দ্র টুডু বাড়ির নং : এন0179 বয়স : 21 লিঙ্গ : মহিলা	XWI2310944 ফটো উপলব্ধ	#2 738 নাম : আফসানা পারভীন স্বামীর নাম: ধীরাজ আনসারী বাড়ির নং : গ্রাম-কাজুলী বয়স : 29 লিঙ্গ : মহিলা	GPV1033307 ফটো উপলব্ধ
739 নাম : সিতারা খাতুন স্বামীর নাম: সেলিম আনসারী বাড়ির নং : কাজুলি বয়স : 27 লিঙ্গ : মহিলা	XWI2364644 ফটো উপলব্ধ	740 নাম : ইরফান আনসারী পিতার নাম: রেজাউল আনসারী বাড়ির নং : এন0097 বয়স : 21 লিঙ্গ : পুরুষ	XWI2367134 ফটো উপলব্ধ	741 নাম : আজমত হুসেন আনসারী পিতার নাম: মহঃ গোলাম আনসারী বাড়ির নং : কাজুলী বয়স : 19 লিঙ্গ : পুরুষ	XWI2371748 ফটো উপলব্ধ
742 নাম : মঈদু সহিস পিতার নাম: নটবর সহিস বাড়ির নং : এন0003 বয়স : 20 লিঙ্গ : পুরুষ	XWI2377323 ফটো উপলব্ধ	743 নাম : রাহুল সহিস পিতার নাম: ভক্তরঞ্জন সহিস বাড়ির নং : এন0003 বয়স : 19 লিঙ্গ : পুরুষ	XWI2377364 ফটো উপলব্ধ	744 নাম : সূর্যকান্ত সহিস পিতার নাম: লক্ষ্মীকান্ত সহিস বাড়ির নং : এন0003 বয়স : 20 লিঙ্গ : পুরুষ	XWI2377737 ফটো উপলব্ধ
745 নাম : অনিতা মাহাত পিতার নাম: অরবিন্দ মাহাত বাড়ির নং : এন0056 বয়স : 19 লিঙ্গ : মহিলা	XWI2373694 ফটো উপলব্ধ	746 নাম : পম্পা সহিস স্বামীর নাম: রঞ্জিত সহিস বাড়ির নং : এন0004 বয়স : 19 লিঙ্গ : মহিলা	XWI2377034 ফটো উপলব্ধ	747 নাম : সামাদ আনসারী পিতার নাম: সেরাজুল আনসারী বাড়ির নং : এন0097 বয়স : 19 লিঙ্গ : পুরুষ	XWI2384816 ফটো উপলব্ধ
748 নাম : রহিমা খাতুন স্বামীর নাম: সফিউল আনসারী বাড়ির নং : কাজুলী বয়স : 23 লিঙ্গ : মহিলা	XWI2409415 ফটো উপলব্ধ	749 নাম : বিশ্বজিৎ মাঝি পিতার নাম: ভাগ্যবান মাঝি বাড়ির নং : 216 বয়স : 19 লিঙ্গ : পুরুষ	XWI2409878 ফটো উপলব্ধ	750 নাম : সাবানা খাতুন স্বামীর নাম: আব্দুল রেজাক আনসারী বাড়ির নং : কাজুলী বয়স : 22 লিঙ্গ : মহিলা	XWI2411361 ফটো উপলব্ধ



751	XWI2413011	ফটো উপলব্ধ
নাম : রাজা ওয়াসিপ আনসারী পিতার নাম: মীরকাশিম আনসারী বাড়ির নং : কাজুলী বয়স : 19 লিঙ্গ : পুরুষ		

752	XWI2415412	ফটো উপলব্ধ
নাম : নিরুপমা টুডু পিতার নাম: মধীর চন্দ্র টুডু বাড়ির নং : কাজুলি বয়স : 19 লিঙ্গ : মহিলা		

753	XWI2416212	ফটো উপলব্ধ
নাম : নিজামুদ্দিন আনসারী পিতার নাম: মহিউদ্দীন আনসারী বাড়ির নং : কাজুলী বয়স : 19 লিঙ্গ : পুরুষ		

754	XWI2416592	ফটো উপলব্ধ
নাম : আব্দুল আহাদ আনসারী পিতার নাম: মহঃ আশদুল্লাহ আনসারী বাড়ির নং : কাজুলী বয়স : 20 লিঙ্গ : পুরুষ		

755	XWI2416634	ফটো উপলব্ধ
নাম : নর সিংহ সিং সর্দার পিতার নাম: নগেন্দ্রনাথ সিং সর্দার বাড়ির নং : আমলাতোড়া বয়স : 20 লিঙ্গ : পুরুষ		

756	XWI2417582	ফটো উপলব্ধ
নাম : বিদ্যুৎ মাহাত পিতার নাম: সন্ট মাহাত বাড়ির নং : আমলাতোড়া বয়স : 21 লিঙ্গ : পুরুষ		

757	XWI2417962	ফটো উপলব্ধ
নাম : সাজিদ আনসারী পিতার নাম: আলীউদ্দিন আনসারী বাড়ির নং : কাজুলী বয়স : 19 লিঙ্গ : পুরুষ		

758	WNM2136943	ফটো উপলব্ধ
নাম : ফতেমা বিবি স্বামীর নাম: রাজু আনসারী বাড়ির নং : গ্রাম- কাজুলী বয়স : 33 লিঙ্গ : মহিলা		

759	XWI2420800	ফটো উপলব্ধ
নাম : মিলন মুর্মু পিতার নাম: মুণাল কান্তি মুর্মু বাড়ির নং : এন0110 বয়স : 20 লিঙ্গ : পুরুষ		

760	XWI1825041	ফটো উপলব্ধ
নাম : সাবিনা খাতুন পিতার নাম: ইদরীশ আনসারী বাড়ির নং : গ্রাম-আমলাতোড়া বয়স : 26 লিঙ্গ : মহিলা		

761	XWI2423671	ফটো উপলব্ধ
নাম : আবুল হাসান আনসারী পিতার নাম: খুরশিদ আলম আনসারী বাড়ির নং : কাজুলী বয়স : 19 লিঙ্গ : পুরুষ		

762	XWI2423499	ফটো উপলব্ধ
নাম : সাহারা খাতুন পিতার নাম: মতলেব আনসারী বাড়ির নং : কাজুলী বয়স : 19 লিঙ্গ : মহিলা		

763	XWI2185064	ফটো উপলব্ধ
নাম : সাজাহান আনসারি পিতার নাম: মহম্মদ হজরত আনসারী বাড়ির নং : 29 আমলাতোড়া বয়স : 23 লিঙ্গ : পুরুষ		



764	1	XWI1904390	<p>নাম : রেবা কিস্কু পিতার নাম: ফুলচাঁদ কিস্কু বাড়ির নং : কাজুলী বয়স : 26 লিঙ্গ : মহিলা</p> <p>ফটো উপলব্ধ</p>
765	1	XWI2440618	<p>নাম : রুমিনা খাতুন পিতার নাম: আলিপ আনসারী বাড়ির নং : কাজুলী বয়স : 18 লিঙ্গ : মহিলা</p> <p>ফটো উপলব্ধ</p>
766	1	XWI2446292	<p>নাম : সাবেতুন বিবি স্বামীর নাম: মহঃ জসিমুদ্দিন আনসারী বাড়ির নং : কাজুলী বয়স : 21 লিঙ্গ : মহিলা</p> <p>ফটো উপলব্ধ</p>
767	1	XWI2448967	<p>নাম : মাক্জি আনসারী পিতার নাম: ফিরোজ আনসারী বাড়ির নং : কাজুলী বয়স : 23 লিঙ্গ : পুরুষ</p> <p>ফটো উপলব্ধ</p>
768	1	XWI2451326	<p>নাম : মমতাজ খাতুন স্বামীর নাম: মোহাম্মদ আরসেদ আনসারি বাড়ির নং : কাজুলী বয়স : 27 লিঙ্গ : মহিলা</p> <p>ফটো উপলব্ধ</p>
769	1	XWI2451359	<p>নাম : সানিয়া খাতুন পিতার নাম: মঞ্জুর কাদির আনসারী বাড়ির নং : কাজুলী বয়স : 19 লিঙ্গ : মহিলা</p> <p>ফটো উপলব্ধ</p>
770	1	XWI2451383	<p>নাম : রাবিলা বিবি স্বামীর নাম: ফারুক আনসারী বাড়ির নং : কাজুলী বয়স : 26 লিঙ্গ : মহিলা</p> <p>ফটো উপলব্ধ</p>
771	1	XWI2451425	<p>নাম : সামিনা বিবি স্বামীর নাম: আবিদ আনসারী বাড়ির নং : গ্রাম-কাজুলী বয়স : 24 লিঙ্গ : মহিলা</p> <p>ফটো উপলব্ধ</p>
772	1	XWI2451441	<p>নাম : সাজেদা বিবি স্বামীর নাম: আসকুদ্দিন আনসারী বাড়ির নং : কাজুলী বয়স : 22 লিঙ্গ : মহিলা</p> <p>ফটো উপলব্ধ</p>
773	1	XWI2453611	<p>নাম : ইনজামামউল আনসারী পিতার নাম: জালালউদ্দিন আনসারী বাড়ির নং : কাজুলী বয়স : 21 লিঙ্গ : পুরুষ</p> <p>ফটো উপলব্ধ</p>
774	1	XWI2453892	<p>নাম : পিউ সিং সর্দার পিতার নাম: সুজিত সিং সর্দার বাড়ির নং : আমলাতোড়া বয়স : 19 লিঙ্গ : মহিলা</p> <p>ফটো উপলব্ধ</p>
775	1	XWI2454122	<p>নাম : কনক কান্তি হাঁসদা পিতার নাম: বৃন্দাবন হাঁসদা বাড়ির নং : কাজুলী বয়স : 20 লিঙ্গ : পুরুষ</p> <p>ফটো উপলব্ধ</p>
776	1	XWI2454346	<p>নাম : নাজিমুদ্দিন আনসারী পিতার নাম: নরুল আনসারী বাড়ির নং : কাজুলী বয়স : 19 লিঙ্গ : পুরুষ</p> <p>ফটো উপলব্ধ</p>
777	1	XWI2455855	<p>নাম : বিরবল সহিস পিতার নাম: নেপাল সহিস বাড়ির নং : আমলাতোড়া বয়স : 21 লিঙ্গ : পুরুষ</p> <p>ফটো উপলব্ধ</p>
778	1	XWI2456564	<p>নাম : রেখা বাউরী মায়ের নাম: দীপিকা বাউরী বাড়ির নং : এন0094 বয়স : 27 লিঙ্গ : মহিলা</p> <p>ফটো উপলব্ধ</p>
779	1	XWI2456622	<p>নাম : সালমা খাতুন পিতার নাম: মহবুব আনসারী বাড়ির নং : কাজুলী বয়স : 18 লিঙ্গ : মহিলা</p> <p>ফটো উপলব্ধ</p>
780	1	XWI2458412	<p>নাম : সাইমা খাতুন পিতার নাম: সাহাবুদ্দিন আনসারী বাড়ির নং : কাজুলী বয়স : 19 লিঙ্গ : মহিলা</p> <p>ফটো উপলব্ধ</p>
781	1	XWI2052447	<p>নাম : হালিমা খাতুন পিতার নাম: সেক সাবের আলি বাড়ির নং : কাজুলী বয়স : 23 লিঙ্গ : মহিলা</p> <p>ফটো উপলব্ধ</p>
782	1	XWI2458552	<p>নাম : রিমা আনসারী পিতার নাম: ফিরোজ আনসারী বাড়ির নং : কাজুলী বয়স : 21 লিঙ্গ : পুরুষ</p> <p>ফটো উপলব্ধ</p>
783	1	XWI2458610	<p>নাম : নুরেমা খাতুন পিতার নাম: মহঃ আশদুল্লাহ আনসারী বাড়ির নং : কাজুলী বয়স : 18 লিঙ্গ : মহিলা</p> <p>ফটো উপলব্ধ</p>
784	1	XWI2458859	<p>নাম : লক্ষ্মীকান্ত মাহাত পিতার নাম: গণেশ চন্দ্র মাহাত বাড়ির নং : আমলাতোড়া বয়স : 19 লিঙ্গ : পুরুষ</p> <p>ফটো উপলব্ধ</p>
785	1	XWI2458933	<p>নাম : মহঃ আব্দুল বারি আনসারী পিতার নাম: হবিবুল আনসারী বাড়ির নং : কাজুলী বয়স : 19 লিঙ্গ : পুরুষ</p> <p>ফটো উপলব্ধ</p>
786	1	XWI2458842	<p>নাম : সোনালী সহিস স্বামীর নাম: সুজয় সহিস বাড়ির নং : আমলাতোড়া বয়স : 22 লিঙ্গ : মহিলা</p> <p>ফটো উপলব্ধ</p>
787	1	XWI2459576	<p>নাম : রুপালি সহিস স্বামীর নাম: অর্জুন সহিস বাড়ির নং : আমলাতোড়া বয়স : 21 লিঙ্গ : মহিলা</p> <p>ফটো উপলব্ধ</p>
788	1	XWI2459642	<p>নাম : কবিতা সহিস স্বামীর নাম: কিরন সহিস বাড়ির নং : আমলাতোড়া বয়স : 18 লিঙ্গ : মহিলা</p> <p>ফটো উপলব্ধ</p>

নির্বাচক সংখ্যার সারসংক্ষেপ :

A) নির্বাচকের সংখ্যা :

	নির্বাচক তালিকার প্রকৃতি	নির্বাচক তালিকার পরিচিতি :	নির্বাচকের সংখ্যা :				
			পুরুষ	মহিলা	তৃতীয় লিঙ্গ	মোট	
I	মূল তালিকা	মূল তালিকা	বিশেষ নিবিড় সংশোধন ২০২৬ এর চূড়ান্ত ভোটার তালিকার সহিত 06-04-2026 তারিখ অবধি সংশোধিত নির্বাচক তালিকা	407	356	0	763
II	1- সংযোজন তালিকা	সংযোজনী 1	বিশেষ সংক্ষিপ্ত সংশোধন 2026	0	0	0	0
		সংযোজনী 2	ধারাবাহিক সংশোধন 2026	8	17	0	25
		মোট		8	17	0	25
III	2- বিয়োজন তালিকা	সংযোজনী 1	বিশেষ সংক্ষিপ্ত সংশোধন 2026	0	0	0	0
		সংযোজনী 2	ধারাবাহিক সংশোধন 2026	0	0	0	0
		মোট		0	0	0	0
IV	'লিঙ্গ ক্ষেত্রের' পরিবর্তনের কারণে পার্থক্য			0	0	0	0
V	বিচারপ্রক্রিয়ার অধীনস্থ			0	0	0	0
VI	বিচার বিভাগীয় আধিকারিক কর্তৃক বিচারপূর্বক নিষ্পত্তির পর বিয়োজিত			0	0	0	0
নির্বাচকের মোট সংখ্যা (I+II-III+IV-V-VI)				415	373	0	788

B) ক্রটি সংশোধনের সংখ্যা :

নির্বাচক তালিকার প্রকৃতি	নির্বাচক তালিকার পরিচিতি :	ক্রটি সংশোধনের সংখ্যা :
সংযোজনী 1	বিশেষ সংক্ষিপ্ত সংশোধন 2026	0
সংযোজনী 2	ধারাবাহিক সংশোধন 2026	6
	মোট	6

নির্বাচক নিবন্ধন আধিকারিকের স্বাক্ষর

E-মৃত, S-স্থানান্তরিত, R-একাধিকবার অন্তর্ভুক্ত, M-নিখোঁজ, Q-যোগ্য নহে