



## নির্বাচক তালিকা 2026 S25 পশ্চিমবঙ্গ

বিধানসভা নির্বাচনক্ষেত্রের নং, নাম ও সংরক্ষণের স্থিতি : 243 - মানবাজার (তপশীলি উপজাতি)		অংশ নং : 39																			
বিধানসভা নির্বাচনক্ষেত্রটি যে লোকসভা নির্বাচনক্ষেত্রের / ক্ষেত্রসমূহের অন্তর্ভুক্ত তার নং, নাম ও সংরক্ষণ স্থিতি : 35 - পুরুলিয়া (সাধারণ)																					
1. সংশোধনের পূর্ণ বিবরণ																					
সংশোধনের বৎসর :	2026	নির্বাচক তালিকার পরিচিতি :																			
ভিত্তি তারিখ :	01-01-2026	বিশেষ নিবিড় সংশোধন ২০২৬ এর চূড়ান্ত ভোটার তালিকার সহিত 06-04-2026 তারিখ অবধি সংশোধিত নির্বাচক তালিকা																			
সংশোধনের প্রকৃতি :	ধারাবাহিক সংশোধন 2026																				
প্রকাশনার তারিখ :	06-04-2026																				
2. অংশ ও নির্বাচনী এলাকার পূর্ণ বিবরণ :																					
অংশের ভাগ নং ও নাম :																					
1-কোনাপাড়া(পশ্চিম)		<table style="width: 100%; border-collapse: collapse;"> <tr> <td style="width: 60%;">প্রধান শহর/গ্রাম</td> <td style="width: 40%;">: কোনাপাড়া</td> </tr> <tr> <td>ওয়ার্ড</td> <td>:</td> </tr> <tr> <td>থানা</td> <td>: কেন্দা</td> </tr> <tr> <td>গ্রাম পঞ্চায়েত</td> <td>: কেন্দা</td> </tr> <tr> <td>ব্লক</td> <td>: পুষ্কা</td> </tr> <tr> <td>মহকুমা</td> <td>: মানবাজার</td> </tr> <tr> <td>জেলা</td> <td>: পুরুলিয়া</td> </tr> <tr> <td>পিন</td> <td>: 723128</td> </tr> </table>				প্রধান শহর/গ্রাম	: কোনাপাড়া	ওয়ার্ড	:	থানা	: কেন্দা	গ্রাম পঞ্চায়েত	: কেন্দা	ব্লক	: পুষ্কা	মহকুমা	: মানবাজার	জেলা	: পুরুলিয়া	পিন	: 723128
প্রধান শহর/গ্রাম	: কোনাপাড়া																				
ওয়ার্ড	:																				
থানা	: কেন্দা																				
গ্রাম পঞ্চায়েত	: কেন্দা																				
ব্লক	: পুষ্কা																				
মহকুমা	: মানবাজার																				
জেলা	: পুরুলিয়া																				
পিন	: 723128																				
3. ভোট গ্রহন কেন্দ্রের পূর্ণ বিবরণ :																					
ভোট গ্রহন কেন্দ্রের নং, নাম :		ভোট গ্রহন কেন্দ্রের শ্রেণী :		গ্রামীণ																	
39 - কোনাপাড়া জুনিয়ার বেসিক স্কুল		এই অংশে সহায়ক ভোটগ্রহন কেন্দ্রের সংখ্যা		0																	
ভোট গ্রহন কেন্দ্রের ঠিকানা :		:																			
কোনাপাড়া জুনিয়ার বেসিক স্কুল, - রুম-2, কোনাপাড়া																					
4. নির্বাচকের সংখ্যা :																					
প্রথম ক্রমিক নং	শেষ ক্রমিক নং	মোট সংখ্যা																			
		পুরুষ	মহিলা	তৃতীয় লিঙ্গ	মোট																
1	825	417	408	0	825																

নির্বাচক নিবন্ধন আধিকারিকের স্বাক্ষর

Nazri Naksha



Google Map View



Polling Station Building Front View



Polling Station Front View



Cad View

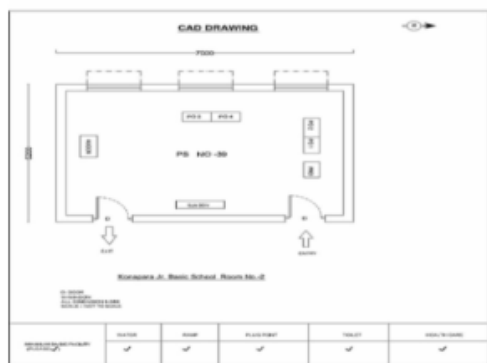

Key MAP View

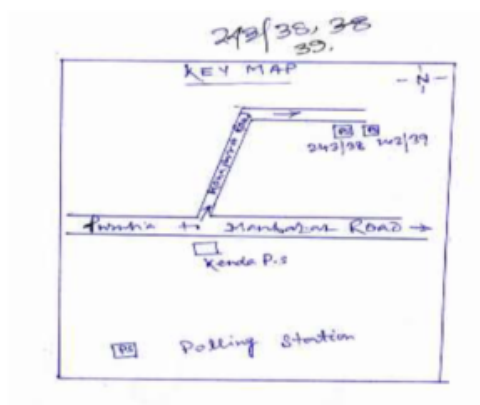

1 নাম : সায়েরা বিবি স্বামীর নাম: সেলিম আনসারী বাড়ির নং : n0150 বয়স : 46 লিঙ্গ : মহিলা	BYG1194976 ফটো উপলব্ধ	2 নাম : রূপসানা বিবি স্বামীর নাম: মেহবুব আনসারী বাড়ির নং : n0038 বয়স : 33 লিঙ্গ : মহিলা	XWI1603794 ফটো উপলব্ধ	3 নাম : সাহানা বিবি স্বামীর নাম: রফিক আনসারী বাড়ির নং : এন0038 বয়স : 25 লিঙ্গ : মহিলা	XWI1825116 ফটো উপলব্ধ
4 নাম : আক্কাশ আনসারী পিতার নাম: জামাল আনসারী বাড়ির নং : n0037 বয়স : 43 লিঙ্গ : পুরুষ	XWI1603901 ফটো উপলব্ধ	5 নাম : সাবানা বিবি স্বামীর নাম: আক্কাশ আনসারী বাড়ির নং : n0037 বয়স : 39 লিঙ্গ : মহিলা	XWI1603919 ফটো উপলব্ধ	6 নাম : সাইমুন বিবি স্বামীর নাম: আজহারুলক আনসারী বাড়ির নং : n0034 বয়স : 32 লিঙ্গ : মহিলা	XWI1603968 ফটো উপলব্ধ
7 নাম : রফিক আনসারী পিতার নাম: ইদ্রিশ আনসারী বাড়ির নং : n0038 বয়স : 30 লিঙ্গ : পুরুষ	XWI1603778 ফটো উপলব্ধ	8 নাম : গোলাপজান বিবি স্বামীর নাম: সিদ্দিক আনসারী বাড়ির নং : n0036 বয়স : 55 লিঙ্গ : মহিলা	XWI1912617 ফটো উপলব্ধ	9 নাম : সিদ্দিক আনসারী পিতার নাম: কেদামত আনসারী বাড়ির নং : n0036 বয়স : 64 লিঙ্গ : পুরুষ	XWI1914332 ফটো উপলব্ধ
10 নাম : হাজেরা বিবি স্বামীর নাম: আমিন আনসারী বাড়ির নং : n0034 বয়স : 45 লিঙ্গ : মহিলা	BYG1193366 ফটো উপলব্ধ	11 নাম : মেহবুব আনসারী পিতার নাম: ইদ্রিশ আনসারী বাড়ির নং : n0038 বয়স : 35 লিঙ্গ : পুরুষ	XWI1019728 ফটো উপলব্ধ	12 নাম : বিবি জাবেদা খাতুন স্বামীর নাম: ঈদ্রিশ আনসারী বাড়ির নং : n0038 বয়স : 56 লিঙ্গ : মহিলা	WB/34/234/027413 ফটো উপলব্ধ
13 নাম : ঈদ্রিশ আনসারী পিতার নাম: হেদাত আনসারী বাড়ির নং : n0038 বয়স : 63 লিঙ্গ : পুরুষ	WB/34/234/027627 ফটো উপলব্ধ	14 নাম : কুরেশা বিবি স্বামীর নাম: জাব্বার আনসারী বাড়ির নং : n0037 বয়স : 46 লিঙ্গ : মহিলা	BYG1713882 ফটো উপলব্ধ	15 নাম : কলসুম বিবি স্বামীর নাম: আক্তার আনসারী বাড়ির নং : n0037 বয়স : 36 লিঙ্গ : মহিলা	XWI0163733 ফটো উপলব্ধ
16 নাম : আক্তার আনসারী পিতার নাম: মুনিরুদ্দিন আনসারী বাড়ির নং : n0037 বয়স : 40 লিঙ্গ : পুরুষ	BYG2133544 ফটো উপলব্ধ	17 নাম : বিবি রুকিয়া খাতুন স্বামীর নাম: মুনিরুদ্দিন আনসারী বাড়ির নং : n0037 বয়স : 56 লিঙ্গ : মহিলা	WB/34/234/027851 ফটো উপলব্ধ	18 নাম : শারজাহান বিবি স্বামীর নাম: সফি আনসারী বাড়ির নং : n0037 বয়স : 39 লিঙ্গ : মহিলা	BYG2491454 ফটো উপলব্ধ
19 নাম : সফি আনসারী পিতার নাম: জামাল আনসারী বাড়ির নং : n0037 বয়স : 42 লিঙ্গ : পুরুষ	BYG2132330 ফটো উপলব্ধ	20 নাম : সেলিম আনসারী পিতার নাম: জামাল আনসারী বাড়ির নং : n0037 বয়স : 52 লিঙ্গ : পুরুষ	BYG2559292 ফটো উপলব্ধ	21 নাম : বাসিরন খাতুন (বিবি) স্বামীর নাম: জালালউদ্দিন আনসারী বাড়ির নং : n0037 বয়স : 36 লিঙ্গ : মহিলা	XWI0826008 ফটো উপলব্ধ
22 নাম : রফিক আনসারী পিতার নাম: মুনিরুদ্দিন আনসারী বাড়ির নং : n0037 বয়স : 30 লিঙ্গ : পুরুষ	XWI1432178 ফটো উপলব্ধ	23 নাম : আজিম আনসারী পিতার নাম: রজবুলী আনসারী বাড়ির নং : n0037 বয়স : 93 লিঙ্গ : পুরুষ	WB/34/234/027442 ফটো উপলব্ধ	24 নাম : আসমা খাতুন (বিবি) স্বামীর নাম: সাদ্দাম আনসারী বাড়ির নং : n0036 বয়স : 30 লিঙ্গ : মহিলা	XWI1432368 ফটো উপলব্ধ
25 নাম : সাদ্দাম আনসারী পিতার নাম: সিদ্দিক আনসারী বাড়ির নং : n0036 বয়স : 32 লিঙ্গ : পুরুষ	XWI1019736 ফটো উপলব্ধ	26 নাম : মমতাজ বিবি স্বামীর নাম: আবুলকালাম আনসারী বাড়ির নং : n0034 বয়স : 38 লিঙ্গ : মহিলা	BYG2714426 ফটো উপলব্ধ	27 নাম : শাহনাজ বিবি (মৌমিন) স্বামীর নাম: আজিরুদ্দিন আনসারী বাড়ির নং : n0034 বয়স : 31 লিঙ্গ : মহিলা	XWI1432277 ফটো উপলব্ধ
28 নাম : আজহারুলক আনসারী পিতার নাম: এসাহক আনসারী বাড়ির নং : n0034 বয়স : 36 লিঙ্গ : পুরুষ	BYG2761005 ফটো উপলব্ধ	29 নাম : আবুল কালাম আনসারী পিতার নাম: এসাহক আনসারী বাড়ির নং : n0034 বয়স : 39 লিঙ্গ : পুরুষ	BYG2714418 ফটো উপলব্ধ	30 নাম : আমিন আনসারী পিতার নাম: এসাহক আনসারী বাড়ির নং : n0034 বয়স : 47 লিঙ্গ : পুরুষ	BYG1192160 ফটো উপলব্ধ

31	WB/34/234/027415	নাম : সুবেজান বিবি স্বামীর নাম: এসাহক আনসারী বাড়ির নং : n0034 বয়স : 66 লিঙ্গ : মহিলা	ফটো উপলব্ধ	32	WB/34/234/027620	নাম : এসাহক আনসারী পিতার নাম: এজান্দী আনসারী বাড়ির নং : n0034 বয়স : 69 লিঙ্গ : পুরুষ	ফটো উপলব্ধ	33	XWI1815752	নাম : সরিফ আনসারী পিতার নাম: সেলিম আনসারী বাড়ির নং : n0037 বয়স : 26 লিঙ্গ : পুরুষ	ফটো উপলব্ধ
34	XWI1148287	নাম : আজিরুদ্দিন আনসারী পিতার নাম: এসাহক আনসারী বাড়ির নং : গ্রাম-কোনাপাড়া বয়স : 34 লিঙ্গ : পুরুষ	ফটো উপলব্ধ	35	XWI1991454	নাম : ইনসাফ আনসারি পিতার নাম: মণিরুদ্দিন আনসারি বাড়ির নং : n0037 বয়স : 24 লিঙ্গ : পুরুষ	ফটো উপলব্ধ	36	BYG1436609	নাম : জালালউদ্দিন আনসারী পিতার নাম: জামাল আনসারী বাড়ির নং : n0037 বয়স : 58 লিঙ্গ : পুরুষ	ফটো উপলব্ধ
37	XWI2017036	নাম : মনিরুদ্দিন আনসারী পিতার নাম: জামাল আনসারী বাড়ির নং : n0037 বয়স : 62 লিঙ্গ : পুরুষ	ফটো উপলব্ধ	38	XWI2350627	নাম : রিয়াজ আনসারী পিতার নাম: সেলিম আনসারী বাড়ির নং : এন0037 বয়স : 20 লিঙ্গ : পুরুষ	ফটো উপলব্ধ	39	XWI2126621	নাম : শুভদীপ কর্মকার পিতার নাম: পান্ডব কর্মকার বাড়ির নং : এন0008 বয়স : 22 লিঙ্গ : পুরুষ	ফটো উপলব্ধ
40	XWI2127231	নাম : আলোমনি কর্মকার স্বামীর নাম: দেবেন কর্মকার বাড়ির নং : এন0140 বয়স : 25 লিঙ্গ : মহিলা	ফটো উপলব্ধ	41	XWI1802560	নাম : বাসুদেব কর্মকার পিতার নাম: দীনবন্ধু কর্মকার বাড়ির নং : n0006 বয়স : 46 লিঙ্গ : পুরুষ	ফটো উপলব্ধ	42	XWI2201648	নাম : জয়দেব কর্মকার পিতার নাম: ধৃতরাষ্ট্র কর্মকার বাড়ির নং : এন0000 বয়স : 21 লিঙ্গ : পুরুষ	ফটো উপলব্ধ
43	BYG2760890	নাম : সাধনা কর্মকার স্বামীর নাম: অশুখমা কর্মকার বাড়ির নং : n0008 বয়স : 37 লিঙ্গ : মহিলা	ফটো উপলব্ধ	44	WB/34/234/027186	নাম : গনেশ কর্মকার পিতার নাম: মেধি কর্মকার বাড়ির নং : n0017 বয়স : 59 লিঙ্গ : পুরুষ	ফটো উপলব্ধ	45	BYG2491280	নাম : দেবী কর্মকার স্বামীর নাম: ধৃতরাষ্ট্র কর্মকার বাড়ির নং : n0008 বয়স : 40 লিঙ্গ : মহিলা	ফটো উপলব্ধ
46	BYG2132405	নাম : অশুখমা কর্মকার পিতার নাম: গোলাপ কর্মকার বাড়ির নং : n0008 বয়স : 41 লিঙ্গ : পুরুষ	ফটো উপলব্ধ	47	XWI1928134	নাম : ধৃতরাষ্ট্র কর্মকার পিতার নাম: গোলাপ কর্মকার বাড়ির নং : n0008 বয়স : 53 লিঙ্গ : পুরুষ	ফটো উপলব্ধ	48	WB/34/234/027717	নাম : চিত্তা কর্মকার স্বামীর নাম: বিদু কর্মকার বাড়ির নং : n0008 বয়স : 49 লিঙ্গ : মহিলা	ফটো উপলব্ধ
49	XWI1535715	নাম : বিনাপানি কর্মকার পিতার নাম: পাণ্ডব কর্মকার বাড়ির নং : n0008 বয়স : 29 লিঙ্গ : পুরুষ	ফটো উপলব্ধ	50	XWI2369189	নাম : মীরা কর্মকার স্বামীর নাম: পান্ডব কর্মকার বাড়ির নং : n0008 বয়স : 50 লিঙ্গ : মহিলা	ফটো উপলব্ধ	51	XWI2369163	নাম : পান্ডব কর্মকার পিতার নাম: গোলাপ কর্মকার বাড়ির নং : n0008 বয়স : 59 লিঙ্গ : পুরুষ	ফটো উপলব্ধ
52	BYG2760999	নাম : সুধাকর কর্মকার পিতার নাম: প্রহ্লাদ কর্মকার বাড়ির নং : n0006 বয়স : 38 লিঙ্গ : পুরুষ	ফটো উপলব্ধ	53	BYG1712769	নাম : রেখা কর্মকার স্বামীর নাম: মধুসূদন কর্মকার বাড়ির নং : n0006 বয়স : 46 লিঙ্গ : মহিলা	ফটো উপলব্ধ	54	WB/34/234/027790	নাম : মধুসূদন কর্মকার পিতার নাম: প্রহ্লাদ কর্মকার বাড়ির নং : n0006 বয়স : 49 লিঙ্গ : পুরুষ	ফটো উপলব্ধ
55	XWI2114544	নাম : সন্ধ্যা কর্মকার স্বামীর নাম: প্রহ্লাদ কর্মকার বাড়ির নং : n0006 বয়স : 70 লিঙ্গ : মহিলা	ফটো উপলব্ধ	56	WB/34/234/027841	নাম : প্রহ্লাদ কর্মকার পিতার নাম: নগেন্দ্র কর্মকার বাড়ির নং : n0006 বয়স : 69 লিঙ্গ : পুরুষ	ফটো উপলব্ধ	57	XWI1149095	নাম : ভাগ্য কর্মকার স্বামীর নাম: নিতাই কর্মকার বাড়ির নং : n0141 বয়স : 57 লিঙ্গ : মহিলা	ফটো উপলব্ধ
58	XWI1535863	নাম : দেবেন কর্মকার পিতার নাম: নিতাই কর্মকার বাড়ির নং : n0140 বয়স : 29 লিঙ্গ : পুরুষ	ফটো উপলব্ধ	59	XWI1149087	নাম : নিতাই কর্মকার পিতার নাম: ভূষণ কর্মকার বাড়ির নং : n0140 বয়স : 60 লিঙ্গ : পুরুষ	ফটো উপলব্ধ	60	XWI1149079	নাম : অভিনাশ কর্মকার পিতার নাম: ভূষণ কর্মকার বাড়ির নং : n0139 বয়স : 67 লিঙ্গ : পুরুষ	ফটো উপলব্ধ



61	WB/34/234/027693	নাম : সতীবালা কর্মকার স্বামীর নাম: গনেশ কর্মকার বাড়ির নং : n0017 বয়স : 55 লিঙ্গ : মহিলা	ফটো উপলব্ধ	62	XWI2086189	নাম : কবিতা কর্মকার স্বামীর নাম: বাসুদেব কর্মকার বাড়ির নং : এন0006 বয়স : 29 লিঙ্গ : মহিলা	ফটো উপলব্ধ	63	XWI2127140	নাম : রনিত কর্মকার পিতার নাম: ধৃতরাষ্ট্র কর্মকার বাড়ির নং : এন0008 বয়স : 22 লিঙ্গ : পুরুষ	ফটো উপলব্ধ
64	XWI1825199	নাম : প্রশান্ত কর্মকার পিতার নাম: গণেশ কর্মকার বাড়ির নং : এন0017 বয়স : 27 লিঙ্গ : পুরুষ	ফটো উপলব্ধ	65	XWI2350635	নাম : সঞ্জিতা কর্মকার স্বামীর নাম: প্রশান্ত কর্মকার বাড়ির নং : এন0017 বয়স : 20 লিঙ্গ : মহিলা	ফটো উপলব্ধ	66	XWI1825231	নাম : মামনি কর্মকার স্বামীর নাম: সুধাকর কর্মকার বাড়ির নং : এন0006 বয়স : 26 লিঙ্গ : মহিলা	ফটো উপলব্ধ
67	XWI1802552	নাম : পুতুনা কর্মকার স্বামীর নাম: বাসুদেব কর্মকার বাড়ির নং : n0006 বয়স : 37 লিঙ্গ : মহিলা	ফটো উপলব্ধ	68	XWI1802487	নাম : উমেশ কৈবর্ত পিতার নাম: নেপাল কৈবর্ত বাড়ির নং : n0026 বয়স : 26 লিঙ্গ : পুরুষ	ফটো উপলব্ধ	69	XWI1241603	নাম : বর্না কৈবর্ত স্বামীর নাম: গন্থীর কৈবর্ত বাড়ির নং : n0025 বয়স : 34 লিঙ্গ : মহিলা	ফটো উপলব্ধ
70	BYG2133569	নাম : ষষ্টি কৈবর্ত স্বামীর নাম: দীপক কুমার কৈবর্ত বাড়ির নং : n0022 বয়স : 40 লিঙ্গ : মহিলা	ফটো উপলব্ধ	71	XWI2062073	নাম : পার্থ কৈবর্ত পিতার নাম: বুদ্ধেশ্বর কৈবর্ত বাড়ির নং : এন0026 বয়স : 23 লিঙ্গ : পুরুষ	ফটো উপলব্ধ	72	XWI2190031	নাম : নেপাল কৈবর্ত পিতার নাম: অমল্য কৈবর্ত বাড়ির নং : n0026 বয়স : 59 লিঙ্গ : পুরুষ	ফটো উপলব্ধ
73	BYG1712777	নাম : দীপক কুমার কৈবর্ত পিতার নাম: বিভূতী ভূষণ কৈবর্ত বাড়ির নং : n0022 বয়স : 46 লিঙ্গ : পুরুষ	ফটো উপলব্ধ	74	BYG1436856	নাম : স্বপন কুমার কৈবর্ত পিতার নাম: গোপাল কৈবর্ত বাড়ির নং : n0025 বয়স : 44 লিঙ্গ : পুরুষ	ফটো উপলব্ধ	75	BYG1192483	নাম : বারুবালা কৈবর্ত স্বামীর নাম: বুদ্ধেশ্বর কৈবর্ত বাড়ির নং : n0026 বয়স : 45 লিঙ্গ : মহিলা	ফটো উপলব্ধ
76	WB/34/234/027610	নাম : বুদ্ধেশ্বর কৈবর্ত পিতার নাম: অমল্য কৈবর্ত বাড়ির নং : n0026 বয়স : 55 লিঙ্গ : পুরুষ	ফটো উপলব্ধ	77	WB/34/234/027496	নাম : সুন্দরা কৈবর্ত স্বামীর নাম: নেপাল কৈবর্ত বাড়ির নং : n0026 বয়স : 55 লিঙ্গ : মহিলা	ফটো উপলব্ধ	78	BYG1713890	নাম : গন্থীর কৈবর্ত পিতার নাম: গোপাল কৈবর্ত বাড়ির নং : n0025 বয়স : 43 লিঙ্গ : পুরুষ	ফটো উপলব্ধ
79	BYG2491298	নাম : সরস্বতী কৈবর্ত স্বামীর নাম: স্বপন কৈবর্ত বাড়ির নং : n0025 বয়স : 39 লিঙ্গ : মহিলা	ফটো উপলব্ধ	80	BYG1191683	নাম : পটিকা কৈবর্ত স্বামীর নাম: গোপাল কৈবর্ত বাড়ির নং : n0025 বয়স : 68 লিঙ্গ : মহিলা	ফটো উপলব্ধ	81	BYG1191717	নাম : গোপাল কৈবর্ত পিতার নাম: সুরন্দ কৈবর্ত বাড়ির নং : n0025 বয়স : 76 লিঙ্গ : পুরুষ	ফটো উপলব্ধ
82	WB/34/234/027486	নাম : স্নেহলাতা কৈবর্ত স্বামীর নাম: বিভূতী কৈবর্ত বাড়ির নং : n0022 বয়স : 62 লিঙ্গ : মহিলা	ফটো উপলব্ধ	83	WB/34/234/027435	নাম : বিভূতী ভূষণ কৈবর্ত পিতার নাম: ভরত কৈবর্ত বাড়ির নং : n0022 বয়স : 73 লিঙ্গ : পুরুষ	ফটো উপলব্ধ	84	XWI2324028	নাম : জগন্নাথ কৈবর্ত পিতার নাম: দীপক কুমার কৈবর্ত বাড়ির নং : এন0000 বয়স : 20 লিঙ্গ : পুরুষ	ফটো উপলব্ধ
85	XWI2180883	নাম : সার্জেন মাহাত পিতার নাম: কংখু মাহাত বাড়ির নং : এন0026 বয়স : 22 লিঙ্গ : পুরুষ	ফটো উপলব্ধ	86	IAP1634864	নাম : প্রনতী মাহাত পিতার নাম: শান্তিরাম মাহাত বাড়ির নং : এন0154 বয়স : 29 লিঙ্গ : মহিলা	ফটো উপলব্ধ	87	XWI2127959	নাম : জানকী কৈবর্ত পিতার নাম: নেপাল কৈবর্ত বাড়ির নং : এন0026 বয়স : 23 লিঙ্গ : মহিলা	ফটো উপলব্ধ
88	XWI2085439	নাম : গুরুবারী গঁরাই স্বামীর নাম: হেমন্ত গঁরাই বাড়ির নং : এন0082 বয়স : 24 লিঙ্গ : মহিলা	ফটো উপলব্ধ	89	XWI2085405	নাম : অরুণ গঁরাই পিতার নাম: গণেশ গঁরাই বাড়ির নং : এন0042 বয়স : 23 লিঙ্গ : পুরুষ	ফটো উপলব্ধ	90	XWI2201853	নাম : উদ্ধব গঁরাই পিতার নাম: গণেশ চন্দ্র গঁরাই বাড়ির নং : এন0000 বয়স : 21 লিঙ্গ : পুরুষ	ফটো উপলব্ধ

91 নাম : অলকা গাঁরাই স্বামীর নাম: কার্তিক গাঁরাই বাড়ির নং : n0042 বয়স : 56 লিঙ্গ : মহিলা	WB/34/234/027564 ফটো উপলব্ধ	92 নাম : কার্তিক গাঁরাই পিতার নাম: হরিপদ গাঁরাই বাড়ির নং : n0042 বয়স : 55 লিঙ্গ : পুরুষ	WB/34/234/027204 ফটো উপলব্ধ	93 নাম : চঞ্চলা গাঁরাই স্বামীর নাম: হরিপদ গাঁরাই বাড়ির নং : n0042 বয়স : 65 লিঙ্গ : মহিলা	XWI2349025 ফটো উপলব্ধ
94 নাম : হরিপদ গাঁরাই পিতার নাম: মাহিন্দী গাঁরাই বাড়ির নং : n0042 বয়স : 75 লিঙ্গ : পুরুষ	XWI2348993 ফটো উপলব্ধ	95 নাম : গনেশ গাঁরাই পিতার নাম: হরিপদ গাঁরাই বাড়ির নং : n0042 বয়স : 50 লিঙ্গ : পুরুষ	WB/34/234/027409 ফটো উপলব্ধ	96 নাম : সুমিত্রা গাঁরাই স্বামীর নাম: গণেশ গাঁরাই বাড়ির নং : n0042 বয়স : 45 লিঙ্গ : মহিলা	BYG1193945 ফটো উপলব্ধ
97 নাম : জশোঞ্জয় গাঁরাই পিতার নাম: কার্তিক চন্দ্র গাঁরাই বাড়ির নং : n0042 বয়স : 29 লিঙ্গ : পুরুষ	XWI1535723 ফটো উপলব্ধ	98 নাম : হেমন্ত গাঁরাই পিতার নাম: কার্তিক চন্দ্র গাঁরাই বাড়ির নং : n0042 বয়স : 27 লিঙ্গ : পুরুষ	XWI1701333 ফটো উপলব্ধ	99 নাম : বেলারানী দাস স্বামীর নাম: ত্রিলোচন দাস বাড়ির নং : n0063 বয়স : 61 লিঙ্গ : মহিলা	BYG1194232 ফটো উপলব্ধ
100 নাম : সঞ্জয় দাস পিতার নাম: ত্রিলোচন দাস বাড়ির নং : n0063 বয়স : 35 লিঙ্গ : পুরুষ	XWI0825968 ফটো উপলব্ধ	101 নাম : রঞ্জিত দাস পিতার নাম: ত্রিলোচন দাস বাড়ির নং : n0063 বয়স : 33 লিঙ্গ : পুরুষ	XWI1148717 ফটো উপলব্ধ	102 নাম : লক্ষীকান্ত দাস পিতার নাম: অশ্বিনী দাস বাড়ির নং : n0063 বয়স : 65 লিঙ্গ : পুরুষ	BYG1712835 ফটো উপলব্ধ
103 নাম : কবিতা দাস স্বামীর নাম: লক্ষীকান্ত দাস বাড়ির নং : n0063 বয়স : 60 লিঙ্গ : মহিলা	BYG1194257 ফটো উপলব্ধ	104 নাম : উজ্জ্বলা দাস স্বামীর নাম: দুঃখু দাস বাড়ির নং : n0063 বয়স : 45 লিঙ্গ : মহিলা	BYG2491447 ফটো উপলব্ধ	105 নাম : কালীপদ দাস পিতার নাম: লক্ষীকান্ত দাস বাড়ির নং : n0063 বয়স : 32 লিঙ্গ : পুরুষ	XWI1241553 ফটো উপলব্ধ
106 নাম : উজ্জ্বলা দাস পিতার নাম: অশ্বিনী দাস বাড়ির নং : n0063 বয়স : 52 লিঙ্গ : মহিলা	BYG1194240 ফটো উপলব্ধ	107 নাম : আবুরন বিবি স্বামীর নাম: নুরমহম্মদ আনসারী বাড়ির নং : n0033 বয়স : 76 লিঙ্গ : মহিলা	WB/34/234/027414 ফটো উপলব্ধ	108 নাম : সুমিত্রা ভূইয়া স্বামীর নাম: সঞ্জয় ভূইয়া বাড়ির নং : n0137 বয়স : 34 লিঙ্গ : মহিলা	XWI1148907 ফটো উপলব্ধ
109 নাম : অন্নদা ভূইয়া স্বামীর নাম: হিজপদ ভূইয়া বাড়ির নং : n0062 বয়স : 47 লিঙ্গ : মহিলা	BYG1192657 ফটো উপলব্ধ	110 নাম : সুন্দরা ভূইয়া স্বামীর নাম: ভূত ভূইয়া বাড়ির নং : n0106 বয়স : 66 লিঙ্গ : মহিলা	BYG1192244 ফটো উপলব্ধ	111 নাম : মিনিবালা ভূইয়া স্বামীর নাম: ফতু ভূইয়া বাড়ির নং : n0107 বয়স : 71 লিঙ্গ : মহিলা	BYG1712850 ফটো উপলব্ধ
112 নাম : মদন রায় (ভূইয়া) পিতার নাম: ফতু ভূইয়া বাড়ির নং : n0107 বয়স : 37 লিঙ্গ : পুরুষ	XWI0164343 ফটো উপলব্ধ	113 নাম : বিন্দু ভূইয়া স্বামীর নাম: কুড় ভূইয়া বাড়ির নং : n0137 বয়স : 66 লিঙ্গ : মহিলা	BYG1192681 ফটো উপলব্ধ	114 নাম : সঞ্জয় ভূইয়া পিতার নাম: কুড় ভূইয়া বাড়ির নং : n0137 বয়স : 38 লিঙ্গ : পুরুষ	BYG2714624 ফটো উপলব্ধ
115 নাম : যমুনা রায় স্বামীর নাম: মধুসূদন রায় বাড়ির নং : n0107 বয়স : 34 লিঙ্গ : মহিলা	XWI1701390 ফটো উপলব্ধ	116 নাম : মঞ্জু ভূইয়া স্বামীর নাম: মদন রায় বাড়ির নং : n0107 বয়স : 33 লিঙ্গ : মহিলা	XWI1432376 ফটো উপলব্ধ	117 নাম : নেগড় ভূইয়া পিতার নাম: শ্রীকান্ত ভূইয়া বাড়ির নং : n0112 বয়স : 71 লিঙ্গ : পুরুষ	BYG1193069 ফটো উপলব্ধ
118 নাম : মেথিলা ভূইয়া স্বামীর নাম: নেগড় ভূইয়া বাড়ির নং : n0112 বয়স : 66 লিঙ্গ : মহিলা	BYG1192509 ফটো উপলব্ধ	119 নাম : জয়দেব রায় পিতার নাম: নেগড় রায় বাড়ির নং : n0112 বয়স : 37 লিঙ্গ : পুরুষ	XWI1241439 ফটো উপলব্ধ	120 নাম : কৃষ্ণপদ রায়(ভূইয়া) পিতার নাম: নেগড় ভূইয়া বাড়ির নং : n0112 বয়স : 36 লিঙ্গ : পুরুষ	BYG2761187 ফটো উপলব্ধ

121	BYG1436336	ফটো উপলব্ধ	122	BYG1712884	ফটো উপলব্ধ	123	WB/34/234/027829	ফটো উপলব্ধ
নাম : বালিকা ভূইয়া স্বামীর নাম: রথু ভূইয়া বাড়ির নং : n0113 বয়স : 91 লিঙ্গ : মহিলা			নাম : বিনোদ ভূইয়া পিতার নাম: রথু ভূইয়া বাড়ির নং : n0113 বয়স : 49 লিঙ্গ : পুরুষ			নাম : রথু ভূইয়া পিতার নাম: শ্রীকান্ত ভূইয়া বাড়ির নং : n0113 বয়স : 79 লিঙ্গ : পুরুষ		
124	XWI0164319	ফটো উপলব্ধ	125	BYG2714582	ফটো উপলব্ধ	126	XWI0164327	ফটো উপলব্ধ
নাম : জিতেন ভূইয়া পিতার নাম: রথু ভূইয়া বাড়ির নং : n0113 বয়স : 40 লিঙ্গ : পুরুষ			নাম : কমল ভূইয়া পিতার নাম: রথু ভূইয়া বাড়ির নং : n0113 বয়স : 36 লিঙ্গ : পুরুষ			নাম : রানু ভূইয়া স্বামীর নাম: বিনোদ ভূইয়া বাড়ির নং : n0113 বয়স : 37 লিঙ্গ : মহিলা		
127	XWI1148725	ফটো উপলব্ধ	128	XWI1535889	ফটো উপলব্ধ	129	XWI2329241	ফটো উপলব্ধ
নাম : জননী ভূইয়া পিতার নাম: রথু ভূইয়া বাড়ির নং : n0113 বয়স : 33 লিঙ্গ : মহিলা			নাম : রীতা ভূইয়া স্বামীর নাম: জিতেন ভূইয়া বাড়ির নং : n0113 বয়স : 30 লিঙ্গ : মহিলা			নাম : ললিতা ভূইয়া স্বামীর নাম: কমল ভূইয়া বাড়ির নং : এন0113 বয়স : 30 লিঙ্গ : মহিলা		
130	BYG1194729	ফটো উপলব্ধ	131	BYG1192699	ফটো উপলব্ধ	132	BYG2132504	ফটো উপলব্ধ
নাম : শ্যামাপদ ভূইয়া পিতার নাম: খলকু ভূইয়া বাড়ির নং : n0119 বয়স : 56 লিঙ্গ : পুরুষ			নাম : তরুলতা ভূইয়া স্বামীর নাম: শ্যামাপদ ভূইয়া বাড়ির নং : n0119 বয়স : 50 লিঙ্গ : মহিলা			নাম : দিলীপ ভূইয়া পিতার নাম: খলকু ভূইয়া বাড়ির নং : n0119 বয়স : 41 লিঙ্গ : পুরুষ		
133	BYG2132470	ফটো উপলব্ধ	134	XWI1019751	ফটো উপলব্ধ	135	XWI1802511	ফটো উপলব্ধ
নাম : ভীমপদ ভূইয়া পিতার নাম: নেগড় ভূইয়া বাড়ির নং : n0112 বয়স : 41 লিঙ্গ : পুরুষ			নাম : মধুসূদন রায়(ভূইয়া) পিতার নাম: ফতু রায় বাড়ির নং : n0107 বয়স : 34 লিঙ্গ : পুরুষ			নাম : টুম্পা ভূইয়া স্বামীর নাম: ভীমপদ ভূইয়া বাড়ির নং : n0112 বয়স : 27 লিঙ্গ : মহিলা		
136	XWI1825223	ফটো উপলব্ধ	137	XWI1825215	ফটো উপলব্ধ	138	XWI1746585	ফটো উপলব্ধ
নাম : লতিকা ভূইয়া স্বামীর নাম: দিলীপ ভূইয়া, বাড়ির নং : এন0119 বয়স : 27 লিঙ্গ : মহিলা			নাম : মমতা রায় স্বামীর নাম: জয়দেব রায় বাড়ির নং : এন0112 বয়স : 26 লিঙ্গ : মহিলা			নাম : বিভীষণ ভূইয়া পিতার নাম: শ্যামাপদ ভূইয়া বাড়ির নং : n0119 বয়স : 27 লিঙ্গ : পুরুষ		
139	BYG1192376	ফটো উপলব্ধ	140	XWI2126662	ফটো উপলব্ধ	141	XWI2126654	ফটো উপলব্ধ
নাম : ভূত ভূইয়া পিতার নাম: মধু ভূইয়া বাড়ির নং : n0106 বয়স : 77 লিঙ্গ : পুরুষ			নাম : জয়শ্রী ভূইয়া পিতার নাম: শ্যামাপদ ভূইয়া বাড়ির নং : এন0119 বয়স : 23 লিঙ্গ : মহিলা			নাম : উজ্জল ভূইয়া পিতার নাম: শ্যামাপদ ভূইয়া বাড়ির নং : এন0119 বয়স : 22 লিঙ্গ : পুরুষ		
142	XWI1986421	ফটো উপলব্ধ	143	XWI1991355	ফটো উপলব্ধ	144	XWI1986264	ফটো উপলব্ধ
নাম : লক্ষ্মণ ভূইয়া পিতার নাম: ভূত ভূইয়া বাড়ির নং : n0106 বয়স : 26 লিঙ্গ : পুরুষ			নাম : নীশাকর মাহাত পিতার নাম: কালিঙ্গ মাহাত বাড়ির নং : n0070 বয়স : 24 লিঙ্গ : পুরুষ			নাম : সন্দীপ মাহাত পিতার নাম: নিরঞ্জন মাহাত বাড়ির নং : n0109 বয়স : 24 লিঙ্গ : পুরুষ		
145	XWI1585397	ফটো উপলব্ধ	146	XWI1603786	ফটো উপলব্ধ	147	XWI2190130	ফটো উপলব্ধ
নাম : বঙ্ক বিহারী শবর পিতার নাম: মতিলাল শবর বাড়ির নং : এন0000 বয়স : 31 লিঙ্গ : পুরুষ			নাম : লক্ষ্মী মাহাত স্বামীর নাম: পশুপতি মাহাত বাড়ির নং : n0010 বয়স : 30 লিঙ্গ : মহিলা			নাম : গনেশ মাহাত পিতার নাম: বুচন মাহাত বাড়ির নং : n0125 বয়স : 57 লিঙ্গ : পুরুষ		
148	XWI2128031	ফটো উপলব্ধ	149	XWI2128007	ফটো উপলব্ধ	150	XWI2127975	ফটো উপলব্ধ
নাম : অনিমা মাহাত পিতার নাম: পরমেশ্বর মাহাত বাড়ির নং : এন0090 বয়স : 22 লিঙ্গ : মহিলা			নাম : পতিত পাবন মাহাত পিতার নাম: নিমাি চন্দ্র মাহাত বাড়ির নং : এন0007 বয়স : 22 লিঙ্গ : পুরুষ			নাম : প্রতিভা মাহাত পিতার নাম: গোপাল মাহাত বাড়ির নং : এন0083 বয়স : 22 লিঙ্গ : মহিলা		

151 নাম : অম্বরীশ মাহাত পিতার নাম: ভাগীধর মাহাত বাড়ির নং : এন0093 বয়স : 24 লিঙ্গ : পুরুষ	XWI2127215 ফটো উপলব্ধ	152 নাম : ডাক্তার মাহাত পিতার নাম: লহোদর মাহাত বাড়ির নং : এন0079 বয়স : 22 লিঙ্গ : পুরুষ	XWI2127207 ফটো উপলব্ধ	153 নাম : ললিতা মাহাত স্বামীর নাম: দিলিপ মাহাত বাড়ির নং : এন0020 বয়স : 28 লিঙ্গ : মহিলা	XWI2127165 ফটো উপলব্ধ
154 নাম : নারায়ন মাহাত পিতার নাম: দোলগোবিন্দ মাহাত বাড়ির নং : n0043 বয়স : 42 লিঙ্গ : পুরুষ	BYG1713981 ফটো উপলব্ধ	155 নাম : জবারানী মাহাত স্বামীর নাম: নীলকমল মাহাত বাড়ির নং : কোনাপাড়া বয়স : 25 লিঙ্গ : মহিলা	XWI2086130 ফটো উপলব্ধ	156 নাম : ধনঞ্জয় মাহাত পিতার নাম: প্রফুল্ল মাহাত বাড়ির নং : এন0005 বয়স : 23 লিঙ্গ : পুরুষ	XWI2086098 ফটো উপলব্ধ
157 নাম : বরনা মাহাত পিতার নাম: লহোদর মাহাত বাড়ির নং : এন0003 বয়স : 23 লিঙ্গ : মহিলা	XWI2063824 ফটো উপলব্ধ	158 নাম : চিত্তামণি মাহাত পিতার নাম: রোহিন মাহাত বাড়ির নং : এন0095 বয়স : 23 লিঙ্গ : মহিলা	XWI2126647 ফটো উপলব্ধ	159 নাম : রাহুল মাহাত পিতার নাম: কেশরী মাহাত বাড়ির নং : এন0097 বয়স : 25 লিঙ্গ : পুরুষ	XWI2127256 ফটো উপলব্ধ
160 নাম : রেখা রানি মাহাত স্বামীর নাম: নিত্যানন্দ মাহাত বাড়ির নং : n0044 বয়স : 39 লিঙ্গ : মহিলা	XWI0165357 ফটো উপলব্ধ	161 নাম : প্রশান্ত মাহাত পিতার নাম: ধনঞ্জয় মাহাত বাড়ির নং : এন0114 বয়স : 23 লিঙ্গ : পুরুষ	XWI2083103 ফটো উপলব্ধ	162 নাম : পারু মাহাত স্বামীর নাম: নিশাকর মাহাত বাড়ির নং : এন0096 বয়স : 31 লিঙ্গ : মহিলা	XWI2083095 ফটো উপলব্ধ
163 নাম : ভাদুরানী মাহাত স্বামীর নাম: অক্ষয় মাহাত বাড়ির নং : এন0135 বয়স : 23 লিঙ্গ : মহিলা	XWI2083079 ফটো উপলব্ধ	164 নাম : সুনীতি কুমার মাহাত পিতার নাম: গোপাল চন্দ্র মাহাত বাড়ির নং : n0103 বয়স : 34 লিঙ্গ : পুরুষ	XWI1019850 ফটো উপলব্ধ	165 নাম : দীপক কুমার মাহাত পিতার নাম: দোলগোবিন্দ মাহাত বাড়ির নং : n0043 বয়স : 46 লিঙ্গ : পুরুষ	BYG1192871 ফটো উপলব্ধ
166 নাম : সুচিত্রা মাহাত স্বামীর নাম: হরপার্বতী মাহাত বাড়ির নং : n0078 বয়স : 39 লিঙ্গ : মহিলা	XWI1020122 ফটো উপলব্ধ	167 নাম : সাগর মাহাত পিতার নাম: সংসার মাহাত বাড়ির নং : এন0004 বয়স : 21 লিঙ্গ : পুরুষ	XWI2225159 ফটো উপলব্ধ	168 নাম : সুলেখা মাহাত পিতার নাম: সন্তোষ কুমার মাহাত বাড়ির নং : এন0018 বয়স : 22 লিঙ্গ : মহিলা	XWI2225126 ফটো উপলব্ধ
169 নাম : হেলি মাহাত স্বামীর নাম: অজিত মাহাত বাড়ির নং : n0001 বয়স : 76 লিঙ্গ : মহিলা	XWI2017101 ফটো উপলব্ধ	170 নাম : সমন্ত মাহাত পিতার নাম: সাধুচরন মাহাত বাড়ির নং : এন0000 বয়স : 21 লিঙ্গ : পুরুষ	XWI2201655 ফটো উপলব্ধ	171 নাম : জয়ন্ত মাহাত পিতার নাম: অম্বুজ মাহাত বাড়ির নং : এন0000 বয়স : 21 লিঙ্গ : পুরুষ	XWI2201671 ফটো উপলব্ধ
172 নাম : নিলীমা মাহাত পিতার নাম: বাসুদেব মাহাত বাড়ির নং : এন0000 বয়স : 22 লিঙ্গ : মহিলা	XWI2201705 ফটো উপলব্ধ	173 নাম : সমান্তি মাহাত স্বামীর নাম: নির্মল মাহাত বাড়ির নং : এন0000 বয়স : 22 লিঙ্গ : মহিলা	XWI2201739 ফটো উপলব্ধ	174 নাম : চায়না মাহাত পিতার নাম: ললিত মাহাত বাড়ির নং : এন0000 বয়স : 23 লিঙ্গ : মহিলা	XWI2218667 ফটো উপলব্ধ
175 নাম : মানী মাহাত স্বামীর নাম: আনন্দ মাহাত বাড়ির নং : n0066 বয়স : 45 লিঙ্গ : মহিলা	XWI2268605 ফটো উপলব্ধ	176 নাম : আনন্দ মাহাত পিতার নাম: মলিন্দ মাহাত বাড়ির নং : n0066 বয়স : 51 লিঙ্গ : পুরুষ	XWI2268613 ফটো উপলব্ধ	177 নাম : যমুনা মাহাত স্বামীর নাম: গুনধর মাহাত বাড়ির নং : n0079 বয়স : 40 লিঙ্গ : মহিলা	BYG1194919 ফটো উপলব্ধ
178 নাম : জয়দেব মাহাত পিতার নাম: অজিত মাহাত বাড়ির নং : n0060 বয়স : 36 লিঙ্গ : পুরুষ	BYG2761278 ফটো উপলব্ধ	179 নাম : ভাগ্যবতী মাহাত স্বামীর নাম: নির্মল মাহাত বাড়ির নং : এন0000 বয়স : 23 লিঙ্গ : মহিলা	XWI2276244 ফটো উপলব্ধ	180 নাম : আদেশ রঞ্জন মাহাত পিতার নাম: কার্তিক মাহাত বাড়ির নং : এন0000 বয়স : 22 লিঙ্গ : পুরুষ	XWI2276236 ফটো উপলব্ধ



181 নাম : গায়ত্রী মাহাত পিতার নাম: আনন্দ মাহাত বাড়ির নং : এন0000 বয়স : 20 লিঙ্গ : মহিলা	XWI2276228 ফটো উপলব্ধ	182 নাম : চৈতালি মাহাত পিতার নাম: দেবেন মাহাত বাড়ির নং : এন0000 বয়স : 21 লিঙ্গ : মহিলা	XWI2276210 ফটো উপলব্ধ	183 নাম : পৃথ্বীরাজ মাহাত পিতার নাম: লহোদর মাহাত বাড়ির নং : এন0000 বয়স : 23 লিঙ্গ : পুরুষ	XWI2276202 ফটো উপলব্ধ
184 নাম : শিলাবতী মাহাত স্বামীর নাম: উত্তম মাহাত বাড়ির নং : এন0065 বয়স : 24 লিঙ্গ : মহিলা	XWI2269603 ফটো উপলব্ধ	185 নাম : সাবিত্রী মাহাত স্বামীর নাম: ফলারী মাহাত বাড়ির নং : n0010 বয়স : 44 লিঙ্গ : মহিলা	BYG1713437 ফটো উপলব্ধ	186 নাম : সুমিত্রা মাহাত স্বামীর নাম: বিজয় মাহাত বাড়ির নং : n0076 বয়স : 53 লিঙ্গ : মহিলা	XWI2265197 ফটো উপলব্ধ
187 নাম : অরবিন্দ মাহাত পিতার নাম: গুরুপদ মাহাত বাড়ির নং : এন0000 বয়স : 41 লিঙ্গ : পুরুষ	BYG2132900 ফটো উপলব্ধ	188 নাম : সাবিত্রী মাহাত স্বামীর নাম: ভুবন চন্দ্র মাহাত বাড়ির নং : 00 বয়স : 23 লিঙ্গ : মহিলা	XWI2260115 ফটো উপলব্ধ	189 নাম : সুফল চন্দ্র মাহাত পিতার নাম: অপিন্দ মাহাত বাড়ির নং : n0123 বয়স : 70 লিঙ্গ : পুরুষ	BYG1195056 ফটো উপলব্ধ
190 নাম : পিংকী মাহাত স্বামীর নাম: অরুণ মাহাত বাড়ির নং : এন0000 বয়স : 21 লিঙ্গ : মহিলা	XWI2201804 ফটো উপলব্ধ	191 নাম : মঞ্জলদীপ মাহাত পিতার নাম: গৌরঙ্গ মাহাত বাড়ির নং : এন0000 বয়স : 21 লিঙ্গ : পুরুষ	XWI2201614 ফটো উপলব্ধ	192 নাম : সৌচিদানন্দ মাহাত মায়ের নাম: গোলপী মাহাত বাড়ির নং : এন0000 বয়স : 21 লিঙ্গ : পুরুষ	XWI2201754 ফটো উপলব্ধ
193 নাম : উষা মাহাত স্বামীর নাম: প্রকাশ মাহাত বাড়ির নং : এন0000 বয়স : 23 লিঙ্গ : মহিলা	XWI2162881 ফটো উপলব্ধ	194 নাম : বর্নালী মাহাত স্বামীর নাম: অজয় মাহাত বাড়ির নং : এন0005 বয়স : 23 লিঙ্গ : মহিলা	XWI2162865 ফটো উপলব্ধ	195 নাম : রেণুকা মাহাত স্বামীর নাম: প্রসেনজিৎ মাহাত বাড়ির নং : এন0000 বয়স : 26 লিঙ্গ : মহিলা	XWI2165017 ফটো উপলব্ধ
196 নাম : তুষ্ট মাহাত পিতার নাম: অমলা রতন মাহাত বাড়ির নং : এন0000 বয়স : 65 লিঙ্গ : মহিলা	XWI2164986 ফটো উপলব্ধ	197 নাম : নিভা মাহাত স্বামীর নাম: অরবিন্দ মাহাত বাড়ির নং : এন0000 বয়স : 26 লিঙ্গ : মহিলা	NT01881200 ফটো উপলব্ধ	198 নাম : সরস্বতী মাহাত স্বামীর নাম: সত্যজীৎ মাহাত বাড়ির নং : এন0127 বয়স : 23 লিঙ্গ : মহিলা	XWI2143816 ফটো উপলব্ধ
199 নাম : রঞ্জিত কুমার মাহাত পিতার নাম: কুন্তিবাস মাহাত বাড়ির নং : এন0005 বয়স : 22 লিঙ্গ : পুরুষ	XWI2126738 ফটো উপলব্ধ	200 নাম : নন্দিতা মাহাত মায়ের নাম: নীলিমা মাহাত বাড়ির নং : এন0101 বয়স : 23 লিঙ্গ : মহিলা	XWI2126712 ফটো উপলব্ধ	201 নাম : শিল্পা মাহাত স্বামীর নাম: জয়দেব মাহাত বাড়ির নং : এন0060 বয়স : 25 লিঙ্গ : মহিলা	XWI2126696 ফটো উপলব্ধ
202 নাম : নিরুপমা মাহাত পিতার নাম: কিরটি মাহাত বাড়ির নং : এন0100 বয়স : 23 লিঙ্গ : মহিলা	XWI2126670 ফটো উপলব্ধ	203 নাম : সঞ্জয় মাহাত পিতার নাম: প্রফুল্ল মাহাত বাড়ির নং : এন0005 বয়স : 26 লিঙ্গ : পুরুষ	XWI1825249 ফটো উপলব্ধ	204 নাম : বাপ্পাদিতা মাহাত পিতার নাম: বংশীধর মাহাত বাড়ির নং : n0044 বয়স : 29 লিঙ্গ : পুরুষ	XWI1746601 ফটো উপলব্ধ
205 নাম : সুদর্শন মাহাত পিতার নাম: বুদ্ধেশ্বর মাহাত বাড়ির নং : n0067 বয়স : 29 লিঙ্গ : পুরুষ	XWI1746619 ফটো উপলব্ধ	206 নাম : টুসু রানী মাহাত স্বামীর নাম: ব্লেট মাহাত বাড়ির নং : n0149 বয়স : 28 লিঙ্গ : মহিলা	XWI1746627 ফটো উপলব্ধ	#2 207 নাম : রামকৃষ্ণ মাহাত পিতার নাম: নারায়ণ মাহাত বাড়ির নং : এন0077 বয়স : 26 লিঙ্গ : পুরুষ	XWI1825207 ফটো উপলব্ধ
208 নাম : প্রতিমা মাহাত পিতার নাম: গোপাল মাহাত বাড়ির নং : এন0083 বয়স : 26 লিঙ্গ : মহিলা	XWI1825272 ফটো উপলব্ধ	209 নাম : শুভদীপ মাহাত পিতার নাম: গৌরঙ্গ মাহাত বাড়ির নং : এন0129 বয়স : 25 লিঙ্গ : পুরুষ	XWI1825173 ফটো উপলব্ধ	210 নাম : লক্ষী মাহাত পিতার নাম: আনন্দ মাহাত বাড়ির নং : এন0066 বয়স : 25 লিঙ্গ : মহিলা	XWI1825140 ফটো উপলব্ধ

211 নাম : অনিত্য মাহাত পিতার নাম: জলধর মাহাত বাড়ির নং : এন0117 বয়স : 25 লিঙ্গ : পুরুষ	XWI1825181 ফটো উপলব্ধ	212 নাম : চারুবালা মাহাত স্বামীর নাম: শক্তিপদ মাহাত বাড়ির নং : n0059 বয়স : 49 লিঙ্গ : মহিলা	BYG1192194 ফটো উপলব্ধ	213 নাম : অলকা মাহাত স্বামীর নাম: দেবশঙ্কর মাহাত বাড়ির নং : n0088 বয়স : 66 লিঙ্গ : মহিলা	WB/34/234/027747 ফটো উপলব্ধ
#2 214 নাম : দ্বিজপদ মাহাত পিতার নাম: রজনীকান্ত মাহাত বাড়ির নং : n0078 বয়স : 78 লিঙ্গ : পুরুষ	XWI2451532 ফটো উপলব্ধ	215 নাম : যশোদা মাহাত স্বামীর নাম: গন্তীরা মাহাত বাড়ির নং : n0095 বয়স : 39 লিঙ্গ : মহিলা	BYG2760734 ফটো উপলব্ধ	216 নাম : বিমল মাহাত পিতার নাম: নয়ান মাহাত বাড়ির নং : n0016 বয়স : 28 লিঙ্গ : পুরুষ	XWI1535798 ফটো উপলব্ধ
217 নাম : সংস্কৃতি বিকাশ মাহাত পিতার নাম: মিলি কুমার মাহাত বাড়ির নং : n0058 বয়স : 33 লিঙ্গ : পুরুষ	XWI1241686 ফটো উপলব্ধ	218 নাম : সীতারাম মাহাত পিতার নাম: অনিল মাহাত বাড়ির নং : n0024 বয়স : 37 লিঙ্গ : পুরুষ	BYG1713064 ফটো উপলব্ধ	219 নাম : মনোজ কুমার মাহাত পিতার নাম: দেবশঙ্কর মাহাত বাড়ির নং : n0088 বয়স : 41 লিঙ্গ : পুরুষ	BYG2133007 ফটো উপলব্ধ
220 নাম : সুরত মাহাত পিতার নাম: শ্যামাপদ মাহাত বাড়ির নং : n0075 বয়স : 47 লিঙ্গ : পুরুষ	BYG1192129 ফটো উপলব্ধ	221 নাম : দশরথ মাহাত পিতার নাম: ভীম মাহাত বাড়ির নং : n0043 বয়স : 65 লিঙ্গ : পুরুষ	WB/34/234/027810 ফটো উপলব্ধ	222 নাম : দেবী মাহাত স্বামীর নাম: সুরত মাহাত বাড়ির নং : n0075 বয়স : 36 লিঙ্গ : মহিলা	XWI0168187 ফটো উপলব্ধ
223 নাম : রুপবালা মাহাত স্বামীর নাম: তরনী মাহাত বাড়ির নং : n0080 বয়স : 51 লিঙ্গ : মহিলা	WB/34/234/027472 ফটো উপলব্ধ	224 নাম : বদর মাহাত পিতার নাম: মডি়রাম মাহাত বাড়ির নং : n0136 বয়স : 70 লিঙ্গ : পুরুষ	WB/34/234/027080 ফটো উপলব্ধ	225 নাম : কৌশল্যা মাহাত স্বামীর নাম: যষ্টী মাহাত বাড়ির নং : n0097 বয়স : 32 লিঙ্গ : মহিলা	XWI1802537 ফটো উপলব্ধ
226 নাম : কামদেব মাহাত পিতার নাম: লুধু মাহাত বাড়ির নং : এন0046 বয়স : 25 লিঙ্গ : পুরুষ	XWI1824960 ফটো উপলব্ধ	227 নাম : শ্রীমতি মাহাত পিতার নাম: মদন মাহাত বাড়ির নং : N0023 বয়স : 27 লিঙ্গ : মহিলা	XWI1746551 ফটো উপলব্ধ	228 নাম : ফটিক মাহাত পিতার নাম: মাধব মাহাত বাড়ির নং : N0046 বয়স : 31 লিঙ্গ : পুরুষ	XWI1746569 ফটো উপলব্ধ
229 নাম : অঞ্জনা মাহাত স্বামীর নাম: সুদর্শন মাহাত বাড়ির নং : n0148 বয়স : 27 লিঙ্গ : মহিলা	XWI1746577 ফটো উপলব্ধ	230 নাম : বাসন্তী মাহাত স্বামীর নাম: রঞ্জিত মাহাত বাড়ির নং : n0029 বয়স : 28 লিঙ্গ : মহিলা	XWI1802529 ফটো উপলব্ধ	231 নাম : বিজলা মাহাত পিতার নাম: টেপু মাহাত বাড়ির নং : n0097 বয়স : 30 লিঙ্গ : মহিলা	XWI1802545 ফটো উপলব্ধ
232 নাম : অজয় মাহাত পিতার নাম: প্রফুল্ল মাহাত বাড়ির নং : n0005 বয়স : 30 লিঙ্গ : পুরুষ	XWI1432392 ফটো উপলব্ধ	233 নাম : লক্ষ্মণ মাহাত পিতার নাম: শরৎ মাহাত বাড়ির নং : n0079 বয়স : 42 লিঙ্গ : পুরুষ	BYG2132884 ফটো উপলব্ধ	234 নাম : সন্ধ্যা মাহাত পিতার নাম: টেপু মাহাত বাড়ির নং : n0097 বয়স : 27 লিঙ্গ : মহিলা	XWI1802495 ফটো উপলব্ধ
235 নাম : রঞ্জিত মাহাত পিতার নাম: বিদ্যাধর মাহাত বাড়ির নং : n0105 বয়স : 27 লিঙ্গ : পুরুষ	XWI1799006 ফটো উপলব্ধ	236 নাম : বন্দনা মাহাত স্বামীর নাম: ভাস্কর চন্দ্র মাহাত বাড়ির নং : n0070 বয়স : 26 লিঙ্গ : মহিলা	XWI1799014 ফটো উপলব্ধ	237 নাম : কৃষ্ণপদ মাহাত পিতার নাম: মহাদেব মাহাত বাড়ির নং : n0132 বয়স : 26 লিঙ্গ : পুরুষ	XWI1799022 ফটো উপলব্ধ
238 নাম : বিশ্বনাথ মাহাত পিতার নাম: মানিক মাহাত বাড়ির নং : n0019 বয়স : 27 লিঙ্গ : পুরুষ	XWI1799030 ফটো উপলব্ধ	239 নাম : মধুমিতা মাহাত পিতার নাম: চয়ান মাহাত বাড়ির নং : n0108 বয়স : 26 লিঙ্গ : মহিলা	XWI1799048 ফটো উপলব্ধ	240 নাম : কুন্দরী মাহাত স্বামীর নাম: কিরীটী মাহাত বাড়ির নং : n0102 বয়স : 71 লিঙ্গ : মহিলা	XWI1799055 ফটো উপলব্ধ



241	XWI1802479	নাম : রেবতী মাহাত স্বামীর নাম: সুদীপ কুমার মাহাত বাড়ির নং : n0080 বয়স : 26 লিঙ্গ : মহিলা	ফটো উপলব্ধ	242	BYG1436450	নাম : নিত্যানন্দ মাহাত পিতার নাম: ভাগবত মাহাত বাড়ির নং : n0044 বয়স : 44 লিঙ্গ : পুরুষ	ফটো উপলব্ধ	243	BYG2132652	নাম : পরমানন্দ মাহাত পিতার নাম: ভাগবত মাহাত বাড়ির নং : n0044 বয়স : 40 লিঙ্গ : পুরুষ	ফটো উপলব্ধ
244	XWI1241397	নাম : সঞ্জিত মাহাত পিতার নাম: সুধীর মাহাত বাড়ির নং : n0015 বয়স : 33 লিঙ্গ : পুরুষ	ফটো উপলব্ধ	245	XWI1241561	নাম : দিলীপ মাহাত পিতার নাম: ছট্টলাল মাহাত বাড়ির নং : n0020 বয়স : 34 লিঙ্গ : পুরুষ	ফটো উপলব্ধ	246	BYG2559409	নাম : সুদীপকুমার মাহাত পিতার নাম: সুনীলকুমার মাহাত বাড়ির নং : n0080 বয়স : 42 লিঙ্গ : পুরুষ	ফটো উপলব্ধ
247	XWI1148634	নাম : পার্শ্বপতী মাহাত পিতার নাম: সতীশ চন্দ্র মাহাত বাড়ির নং : n0073 বয়স : 33 লিঙ্গ : পুরুষ	ফটো উপলব্ধ	248	BYG1194604	নাম : জ্যোৎস্না মাহাত স্বামীর নাম: দশরথ মাহাত বাড়ির নং : n0043 বয়স : 50 লিঙ্গ : মহিলা	ফটো উপলব্ধ	249	BYG1713973	নাম : চিত্ত রঞ্জন মাহাত পিতার নাম: গোলক বিহারী মাহাত বাড়ির নং : n0043 বয়স : 41 লিঙ্গ : পুরুষ	ফটো উপলব্ধ
250	XWI1432251	নাম : শান্তিরাম মাহাত পিতার নাম: বিজয় মাহাত বাড়ির নং : n0075 বয়স : 31 লিঙ্গ : পুরুষ	ফটো উপলব্ধ	251	WB/34/234/027259	নাম : বিজয় মাহাত পিতার নাম: অরুন মাহাত বাড়ির নং : n0076 বয়স : 66 লিঙ্গ : পুরুষ	ফটো উপলব্ধ	252	WB/34/234/027362	নাম : নীলকমল মাহাত পিতার নাম: শ্রীপতি মাহাত বাড়ির নং : n0111 বয়স : 56 লিঙ্গ : পুরুষ	ফটো উপলব্ধ
253	BYG1192905	নাম : দেবশঙ্কর মাহাত পিতার নাম: সনাতন মাহাত বাড়ির নং : n0088 বয়স : 74 লিঙ্গ : পুরুষ	ফটো উপলব্ধ	254	WB/34/234/027846	নাম : মনোরোমা মাহাত পিতার নাম: দুলাল মাহাত বাড়ির নং : n0138 বয়স : 41 লিঙ্গ : মহিলা	ফটো উপলব্ধ	255	BYG2633022	নাম : করুণা মাহাত পিতার নাম: রাধানাথ মাহাত বাড়ির নং : n0151 বয়স : 52 লিঙ্গ : মহিলা	ফটো উপলব্ধ
256	BYG2288397	নাম : ভজহরি মাহাত পিতার নাম: রাধানাথ মাহাত বাড়ির নং : n0152 বয়স : 46 লিঙ্গ : পুরুষ	ফটো উপলব্ধ	257	XWI1603844	নাম : সনকা মাহাত স্বামীর নাম: চিত্তরঞ্জন মাহাত বাড়ির নং : n0027 বয়স : 28 লিঙ্গ : মহিলা	ফটো উপলব্ধ	258	XWI1603851	নাম : করুণা মাহাত স্বামীর নাম: ভক্তরঞ্জন মাহাত বাড়ির নং : n0027 বয়স : 28 লিঙ্গ : মহিলা	ফটো উপলব্ধ
259	XWI1603869	নাম : সাবিত্রী মাহাত স্বামীর নাম: অসিত মাহাত বাড়ির নং : n0126 বয়স : 29 লিঙ্গ : মহিলা	ফটো উপলব্ধ	260	XWI1603877	নাম : সুভাষ মাহাত পিতার নাম: লালকু মাহাত বাড়ির নং : n0069 বয়স : 31 লিঙ্গ : পুরুষ	ফটো উপলব্ধ	261	XWI1603885	নাম : মধুমিতা মাহাত স্বামীর নাম: যোগোদানন্দ মাহাত বাড়ির নং : n0044 বয়স : 34 লিঙ্গ : মহিলা	ফটো উপলব্ধ
262	XWI1603893	নাম : আঙ্গনা মাহাত স্বামীর নাম: বিজয় কুমার মাহাত বাড়ির নং : n0002 বয়স : 28 লিঙ্গ : মহিলা	ফটো উপলব্ধ	263	XWI1148865	নাম : বাজার মাহাত পিতার নাম: অজিত মাহাত বাড়ির নং : n0001 বয়স : 33 লিঙ্গ : পুরুষ	ফটো উপলব্ধ	264	XWI2310696	নাম : মীর্চনা মাহাত পিতার নাম: তারাপদ মাহাত বাড়ির নং : এন০০31 বয়স : 21 লিঙ্গ : মহিলা	ফটো উপলব্ধ
265	XWI2343317	নাম : অম্বুজ মাহাত পিতার নাম: লখি মাহাত বাড়ির নং : n0002 বয়স : 55 লিঙ্গ : পুরুষ	ফটো উপলব্ধ	266	WB/34/234/027679	নাম : কম্পনা মাহাত স্বামীর নাম: অম্বুজ মাহাত বাড়ির নং : n0002 বয়স : 51 লিঙ্গ : মহিলা	ফটো উপলব্ধ	267	XWI1535699	নাম : বিজয় কুমার মাহাত পিতার নাম: অম্বুজ মাহাত বাড়ির নং : n0002 বয়স : 31 লিঙ্গ : পুরুষ	ফটো উপলব্ধ
268	BYG2559367	নাম : লক্ষ্মেদর মাহাত পিতার নাম: লক্ষর মাহাত বাড়ির নং : n0003 বয়স : 68 লিঙ্গ : পুরুষ	ফটো উপলব্ধ	269	WB/34/234/027784	নাম : রহনী মাহাত স্বামীর নাম: লক্ষ্মেদর মাহাত বাড়ির নং : n0003 বয়স : 55 লিঙ্গ : মহিলা	ফটো উপলব্ধ	270	WB/34/234/027630	নাম : গঙ্গাধর মাহাত পিতার নাম: লক্ষর মাহাত বাড়ির নং : n0003 বয়স : 53 লিঙ্গ : পুরুষ	ফটো উপলব্ধ

271	WB/34/234/027506	নাম : নিয়তি মাহাত স্বামীর নাম: গঙ্গাধর মাহাত বাড়ির নং : n0003 বয়স : 50 লিঙ্গ : মহিলা	ফটো উপলব্ধ	272	XWI1432343	নাম : নির্মল মাহাত পিতার নাম: গঙ্গাধর মাহাত বাড়ির নং : n0003 বয়স : 31 লিঙ্গ : পুরুষ	ফটো উপলব্ধ	273	WB/34/234/027755	নাম : পান মাহাত স্বামীর নাম: স্বয়িকেশ মাহাত বাড়ির নং : n0004 বয়স : 76 লিঙ্গ : মহিলা	ফটো উপলব্ধ
274	WB/34/234/027296	নাম : জাগরন মাহাত পিতার নাম: ঘন মাহাত বাড়ির নং : n0004 বয়স : 68 লিঙ্গ : পুরুষ	ফটো উপলব্ধ	275	WB/34/234/027684	নাম : আকালী মাহাত স্বামীর নাম: জাগরন মাহাত বাড়ির নং : n0004 বয়স : 62 লিঙ্গ : মহিলা	ফটো উপলব্ধ	276	XWI1148352	নাম : কৈলাশ মাহাত পিতার নাম: জাগরন মাহাত বাড়ির নং : n0004 বয়স : 37 লিঙ্গ : পুরুষ	ফটো উপলব্ধ
277	XWI1149061	নাম : অষ্টমী মাহাত স্বামীর নাম: কৈলাশ মাহাত বাড়ির নং : n0004 বয়স : 33 লিঙ্গ : মহিলা	ফটো উপলব্ধ	278	XWI1701341	নাম : রাজকিশোর মাহাত পিতার নাম: বুদ্ধেশ্বর মাহাত বাড়ির নং : n0074 বয়স : 27 লিঙ্গ : পুরুষ	ফটো উপলব্ধ	279	XWI1701358	নাম : সুজাতা মাহাত স্বামীর নাম: ত্রিলোচন মাহাত বাড়ির নং : n0032 বয়স : 27 লিঙ্গ : মহিলা	ফটো উপলব্ধ
280	XWI1701366	নাম : সদানন্দ মাহাত পিতার নাম: কুন্তিবাস মাহাত বাড়ির নং : n0081 বয়স : 31 লিঙ্গ : পুরুষ	ফটো উপলব্ধ	281	XWI1701374	নাম : তুষ্ট মাহাত স্বামীর নাম: রঞ্জিত মাহাত বাড়ির নং : n0108 বয়স : 27 লিঙ্গ : মহিলা	ফটো উপলব্ধ	282	XWI1701382	নাম : সরমা মাহাত স্বামীর নাম: শান্তিরাম মাহাত বাড়ির নং : n0075 বয়স : 27 লিঙ্গ : মহিলা	ফটো উপলব্ধ
283	XWI1701267	নাম : শিশুবালা মাহাত স্বামীর নাম: বিকাশ চন্দ্র মাহাত বাড়ির নং : n0089 বয়স : 32 লিঙ্গ : মহিলা	ফটো উপলব্ধ	284	XWI1701275	নাম : বিমল মাহাত পিতার নাম: হরিপদ মাহাত বাড়ির নং : n0098 বয়স : 27 লিঙ্গ : পুরুষ	ফটো উপলব্ধ	285	XWI1701283	নাম : বেবি মাহাত স্বামীর নাম: দিলিপ মাহাত বাড়ির নং : n0073 বয়স : 27 লিঙ্গ : মহিলা	ফটো উপলব্ধ
286	XWI1701291	নাম : বুলেট মাহাত পিতার নাম: মঙ্গল মাহাত বাড়ির নং : n0099 বয়স : 27 লিঙ্গ : পুরুষ	ফটো উপলব্ধ	287	XWI1701309	নাম : সুদীপ মাহাত পিতার নাম: নিরঞ্জন মাহাত বাড়ির নং : n0109 বয়স : 27 লিঙ্গ : পুরুষ	ফটো উপলব্ধ	288	XWI1701317	নাম : রাহুল মাহাত পিতার নাম: তপন মাহাত বাড়ির নং : n0109 বয়স : 27 লিঙ্গ : পুরুষ	ফটো উপলব্ধ
#2 289	XWI1701325	নাম : রঞ্জিত মাহাত পিতার নাম: শক্তিপদ মাহাত বাড়ির নং : n0059 বয়স : 29 লিঙ্গ : পুরুষ	ফটো উপলব্ধ	290	BYG1194869	নাম : প্রদীপ কুমার মাহাত পিতার নাম: সুনীল কুমার মাহাত বাড়ির নং : n0016 বয়স : 46 লিঙ্গ : পুরুষ	ফটো উপলব্ধ	291	BYG2491348	নাম : শিবরাম মাহাত পিতার নাম: ললিত কিশোর মাহাত বাড়ির নং : n0060 বয়স : 39 লিঙ্গ : পুরুষ	ফটো উপলব্ধ
292	XWI1603927	নাম : সত্যজিৎ মাহাত পিতার নাম: জয়চাঁদ মাহাত বাড়ির নং : n0127 বয়স : 29 লিঙ্গ : মহিলা	ফটো উপলব্ধ	293	XWI1603935	নাম : সমুত মাহাত পিতার নাম: জয়চাঁদ মাহাত বাড়ির নং : n0127 বয়স : 29 লিঙ্গ : পুরুষ	ফটো উপলব্ধ	294	XWI1603943	নাম : চন্দনা মাহাত স্বামীর নাম: সদানন্দ মাহাত বাড়ির নং : n0127 বয়স : 31 লিঙ্গ : মহিলা	ফটো উপলব্ধ
295	XWI1603950	নাম : আলপনা মাহাত স্বামীর নাম: প্রবীর কুমার মাহাত বাড়ির নং : n0043 বয়স : 30 লিঙ্গ : মহিলা	ফটো উপলব্ধ	296	XWI1701440	নাম : নির্মল মাহাত পিতার নাম: অধর মাহাত বাড়ির নং : n0016 বয়স : 27 লিঙ্গ : পুরুষ	ফটো উপলব্ধ	297	XWI1701457	নাম : শকুন্তলা মাহাত স্বামীর নাম: জীতেন মাহাত বাড়ির নং : n0081 বয়স : 35 লিঙ্গ : মহিলা	ফটো উপলব্ধ
298	WB/34/234/027704	নাম : হাবি মাহাত স্বামীর নাম: লখিরাম মাহাত বাড়ির নং : n0009 বয়স : 59 লিঙ্গ : মহিলা	ফটো উপলব্ধ	299	WB/34/234/027673	নাম : ভবানী মাহাত স্বামীর নাম: চুনারাম মাহাত বাড়ির নং : n0089 বয়স : 58 লিঙ্গ : মহিলা	ফটো উপলব্ধ	300	BYG2132843	নাম : প্রকাশ মাহাত পিতার নাম: চুনারাম মাহাত বাড়ির নং : n0089 বয়স : 40 লিঙ্গ : পুরুষ	ফটো উপলব্ধ

301 নাম : মদন মাহাত পিতার নাম: কুন্তিবাস মাহাত বাড়ির নং : n0081 বয়স : 33 লিঙ্গ : পুরুষ	XWI1148709 ফটো উপলব্ধ	302 নাম : সুবীর কুমার মাহাত পিতার নাম: দুলাল চন্দ্র মাহাত বাড়ির নং : n0072 বয়স : 61 লিঙ্গ : পুরুষ	WB/34/234/027054 ফটো উপলব্ধ	303 নাম : নীলকমল মাহাত পিতার নাম: মডিরাম মাহাত বাড়ির নং : n0133 বয়স : 50 লিঙ্গ : পুরুষ	WB/34/234/027769 ফটো উপলব্ধ
304 নাম : নন্দলাল মাহাত পিতার নাম: অনন্ত মাহাত বাড়ির নং : n0134 বয়স : 65 লিঙ্গ : পুরুষ	WB/34/234/027532 ফটো উপলব্ধ	305 নাম : আরতী মাহাত স্বামীর নাম: নন্দলাল মাহাত বাড়ির নং : n0134 বয়স : 61 লিঙ্গ : মহিলা	WB/34/234/027692 ফটো উপলব্ধ	306 নাম : সঞ্জয় মাহাত পিতার নাম: নন্দলাল মাহাত বাড়ির নং : n0134 বয়স : 29 লিঙ্গ : পুরুষ	XWI1535681 ফটো উপলব্ধ
307 নাম : ভাদরী মাহাত পিতার নাম: সোধু মাহাত বাড়ির নং : n0134 বয়স : 53 লিঙ্গ : পুরুষ	BYG2132595 ফটো উপলব্ধ	308 নাম : মৃত্তিকা মাহাত স্বামীর নাম: ভাদরী মাহাত বাড়ির নং : n0134 বয়স : 48 লিঙ্গ : মহিলা	BYG2132603 ফটো উপলব্ধ	309 নাম : সাধু মাহাত পিতার নাম: অনন্ত মাহাত বাড়ির নং : n0134 বয়স : 49 লিঙ্গ : পুরুষ	WB/34/234/027791 ফটো উপলব্ধ
310 নাম : সরস্বতী মাহাত স্বামীর নাম: সাধু মাহাত বাড়ির নং : n0134 বয়স : 43 লিঙ্গ : মহিলা	BYG1714070 ফটো উপলব্ধ	311 নাম : উদ্দ মাহাত পিতার নাম: সুখদেব মাহাত বাড়ির নং : n0135 বয়স : 65 লিঙ্গ : পুরুষ	WB/34/234/027130 ফটো উপলব্ধ	312 নাম : বিশ্বনাথ মাহাত পিতার নাম: উদ্দ মাহাত বাড়ির নং : n0135 বয়স : 41 লিঙ্গ : পুরুষ	BYG2133205 ফটো উপলব্ধ
313 নাম : শীতলা মাহাত স্বামীর নাম: বিশ্বনাথ মাহাত বাড়ির নং : n0135 বয়স : 36 লিঙ্গ : মহিলা	XWI1535905 ফটো উপলব্ধ	314 নাম : লতিকা মাহাত স্বামীর নাম: বদর মাহাত বাড়ির নং : n0136 বয়স : 43 লিঙ্গ : মহিলা	BYG2133155 ফটো উপলব্ধ	315 নাম : মনোরঞ্জন মাহাত পিতার নাম: দোলগোবিন্দ মাহাত বাড়ির নং : n0142 বয়স : 42 লিঙ্গ : পুরুষ	BYG1713999 ফটো উপলব্ধ
316 নাম : ভৈরব মাহাত পিতার নাম: কুন্তপদ মাহাত বাড়ির নং : n0143 বয়স : 31 লিঙ্গ : পুরুষ	XWI1148667 ফটো উপলব্ধ	317 নাম : আকুল চন্দ্র মাহাত পিতার নাম: খেপু মাহাত বাড়ির নং : n0070 বয়স : 41 লিঙ্গ : পুরুষ	BYG2132736 ফটো উপলব্ধ	318 নাম : ভক্তরঞ্জন মাহাত পিতার নাম: পরীক্ষিত মাহাত বাড়ির নং : n0027 বয়স : 37 লিঙ্গ : পুরুষ	BYG2714400 ফটো উপলব্ধ
319 নাম : পল্টু মাহাত পিতার নাম: জলধর মাহাত বাড়ির নং : n0068 বয়স : 37 লিঙ্গ : পুরুষ	BYG2760783 ফটো উপলব্ধ	320 নাম : লক্ষীকান্ত মাহাত পিতার নাম: জলধর মাহাত বাড়ির নং : n0003 বয়স : 45 লিঙ্গ : পুরুষ	BYG2760882 ফটো উপলব্ধ	321 নাম : প্রিয়রঞ্জন মাহাত পিতার নাম: গোলক বিহারী মাহাত বাড়ির নং : n0043 বয়স : 36 লিঙ্গ : পুরুষ	BYG2761153 ফটো উপলব্ধ
322 নাম : মধুসূদন মাহাত পিতার নাম: প্রাণকৃষ্ণ মাহাত বাড়ির নং : n0057 বয়স : 59 লিঙ্গ : পুরুষ	WB/34/234/027128 ফটো উপলব্ধ	323 নাম : পরীক্ষিত মাহাত পিতার নাম: গোপীনাথ মাহাত বাড়ির নং : n0027 বয়স : 71 লিঙ্গ : পুরুষ	WB/34/234/027265 ফটো উপলব্ধ	324 নাম : কির্জন মাহাত পিতার নাম: রামচন্দ্র মাহাত বাড়ির নং : n0071 বয়স : 65 লিঙ্গ : পুরুষ	WB/34/234/027520 ফটো উপলব্ধ
325 নাম : ছায়ারানী সিংহ মাহাত স্বামীর নাম: শ্যামাপদ মাহাত বাড়ির নং : n0075 বয়স : 64 লিঙ্গ : মহিলা	WB/34/234/027647 ফটো উপলব্ধ	326 নাম : কুমপানী মাহাত স্বামীর নাম: ললিত মাহাত বাড়ির নং : n0041 বয়স : 51 লিঙ্গ : মহিলা	WB/34/234/027656 ফটো উপলব্ধ	327 নাম : বাবুরাম মাহাত পিতার নাম: অমল্য রতন মাহাত বাড়ির নং : n0083 বয়স : 58 লিঙ্গ : পুরুষ	WB/34/234/027856 ফটো উপলব্ধ
328 নাম : লিপিকা মাহাত স্বামীর নাম: দীপক কুমার মাহাত বাড়ির নং : n0043 বয়স : 34 লিঙ্গ : মহিলা	XWI1020163 ফটো উপলব্ধ	329 নাম : জলধর মাহাত পিতার নাম: লক্ষর মাহাত বাড়ির নং : n0003 বয়স : 70 লিঙ্গ : পুরুষ	XWI1020247 ফটো উপলব্ধ	330 নাম : মৌসুমী মাহাত স্বামীর নাম: প্রদীপ কুমার মাহাত বাড়ির নং : n0016 বয়স : 34 লিঙ্গ : মহিলা	XWI1241322 ফটো উপলব্ধ

331	XWI1432244	নাম : চিরঞ্জিত মাহাত পিতার নাম: মধুসূদন মাহাত বাড়ির নং : n0057 বয়স : 30 লিঙ্গ : পুরুষ	ফটো উপলব্ধ	332	XWI1535673	নাম : অরুণ মাহাত পিতার নাম: ভাদরী মাহাত বাড়ির নং : n0134 বয়স : 29 লিঙ্গ : পুরুষ	ফটো উপলব্ধ	333	XWI1603745	নাম : বীরেন মাহাত পিতার নাম: লখীরাম মাহাত বাড়ির নং : n0009 বয়স : 31 লিঙ্গ : পুরুষ	ফটো উপলব্ধ
334	XWI1603752	নাম : লক্ষী মাহাত স্বামীর নাম: প্রগতি প্রকাশ মাহাত বাড়ির নং : n0058 বয়স : 32 লিঙ্গ : মহিলা	ফটো উপলব্ধ	335	XWI1603760	নাম : হিমালী মাহাত স্বামীর নাম: লক্ষীকান্ত মাহাত বাড়ির নং : n0003 বয়স : 37 লিঙ্গ : মহিলা	ফটো উপলব্ধ	336	XWI1825066	নাম : প্রতিমা মাহাত পিতার নাম: মধুসূদন মাহাত বাড়ির নং : এন0057 বয়স : 25 লিঙ্গ : মহিলা	ফটো উপলব্ধ
337	XWI1825074	নাম : উমা মাহাত পিতার নাম: সুধাকর মাহাত বাড়ির নং : এন0056 বয়স : 25 লিঙ্গ : মহিলা	ফটো উপলব্ধ	338	XWI1825165	নাম : রথেশ্বর মাহাত পিতার নাম: রত্ন মাহাত বাড়ির নং : এন0128 বয়স : 25 লিঙ্গ : পুরুষ	ফটো উপলব্ধ	339	XWI1825108	নাম : লক্ষী মাহাত স্বামীর নাম: সমত মাহাত বাড়ির নং : এন0127 বয়স : 25 লিঙ্গ : মহিলা	ফটো উপলব্ধ
340	XWI1991231	নাম : বিপ্লব মাহাত পিতার নাম: কীর্তন মাহাত বাড়ির নং : n0071 বয়স : 24 লিঙ্গ : পুরুষ	ফটো উপলব্ধ	341	XWI1991314	নাম : ধর্মরাজ কর্মকার পিতার নাম: মধুসূদন কর্মকার বাড়ির নং : n0006 বয়স : 24 লিঙ্গ : পুরুষ	ফটো উপলব্ধ	342	XWI1991413	নাম : প্রকাশ মাহাত মায়ের নাম: সুভদ্রা মাহাত বাড়ির নং : n0069 বয়স : 24 লিঙ্গ : পুরুষ	ফটো উপলব্ধ
343	XWI1991447	নাম : পূর্ণিমা মাহাত পিতার নাম: সাধুচরন মাহাত বাড়ির নং : n0134 বয়স : 24 লিঙ্গ : মহিলা	ফটো উপলব্ধ	344	XWI1991223	নাম : কুশপদ মাহাত পিতার নাম: মঙ্গল মাহাত বাড়ির নং : n0099 বয়স : 25 লিঙ্গ : পুরুষ	ফটো উপলব্ধ	345	XWI1986348	নাম : পরিমল মাহাত পিতার নাম: হরিপদ মাহাত বাড়ির নং : n0098 বয়স : 24 লিঙ্গ : পুরুষ	ফটো উপলব্ধ
346	XWI1986520	নাম : দীপালী মাহাত স্বামীর নাম: হরেকৃষ্ণ মাহাত বাড়ির নং : n0123 বয়স : 25 লিঙ্গ : মহিলা	ফটো উপলব্ধ	347	XWI1991405	নাম : গোবিন্দ মাহাত পিতার নাম: নারায়ণ মাহাত বাড়ির নং : n0077 বয়স : 24 লিঙ্গ : পুরুষ	ফটো উপলব্ধ	348	XWI1991389	নাম : বিশ্বজিৎ মাহাত পিতার নাম: সুনীল মাহাত বাড়ির নং : n0072 বয়স : 25 লিঙ্গ : পুরুষ	ফটো উপলব্ধ
349	XWI1991330	নাম : রামপদ মাহাত পিতার নাম: নিমাই মাহাত বাড়ির নং : n0007 বয়স : 24 লিঙ্গ : পুরুষ	ফটো উপলব্ধ	350	XWI1991256	নাম : মীর্তিকা মাহাত স্বামীর নাম: হিরালাল মাহাত বাড়ির নং : n0009 বয়স : 28 লিঙ্গ : মহিলা	ফটো উপলব্ধ	351	XWI1991272	নাম : উর্মিলা মাহাত স্বামীর নাম: জগন্নাথ মাহাত বাড়ির নং : n0075 বয়স : 24 লিঙ্গ : মহিলা	ফটো উপলব্ধ
352	XWI1603802	নাম : হরপ্রসাদ মাহাত পিতার নাম: সফল চন্দ্র মাহাত বাড়ির নং : n0123 বয়স : 28 লিঙ্গ : পুরুষ	ফটো উপলব্ধ	353	XWI1603810	নাম : নীলিমা মাহাত স্বামীর নাম: নারায়ণ মাহাত বাড়ির নং : n0043 বয়স : 29 লিঙ্গ : মহিলা	ফটো উপলব্ধ	354	XWI1603828	নাম : শিবানী মাহাত স্বামীর নাম: লালচাঁদ মাহাত বাড়ির নং : n0047 বয়স : 28 লিঙ্গ : মহিলা	ফটো উপলব্ধ
355	XWI1603836	নাম : মনিকা মাহাত স্বামীর নাম: দীনবন্ধু মাহাত বাড়ির নং : n0102 বয়স : 29 লিঙ্গ : মহিলা	ফটো উপলব্ধ	356	BYG2133122	নাম : শিবানী মাহাত স্বামীর নাম: সুকুমার মাহাত বাড়ির নং : n0116 বয়স : 42 লিঙ্গ : মহিলা	ফটো উপলব্ধ	357	XWI1432285	নাম : জ্যোৎস্না মাহাত পিতার নাম: গোপাল মাহাত বাড়ির নং : n0116 বয়স : 33 লিঙ্গ : মহিলা	ফটো উপলব্ধ
358	BYG1193929	নাম : জলধর মাহাত পিতার নাম: দুলাল মাহাত বাড়ির নং : n0117 বয়স : 63 লিঙ্গ : পুরুষ	ফটো উপলব্ধ	359	BYG2132983	নাম : সপূর্ণা মাহাত স্বামীর নাম: জলধর মাহাত বাড়ির নং : n0117 বয়স : 61 লিঙ্গ : মহিলা	ফটো উপলব্ধ	360	XWI1921105	নাম : গঙ্গাধর মাহাত পিতার নাম: দুলাল মাহাত বাড়ির নং : n0117 বয়স : 71 লিঙ্গ : পুরুষ	ফটো উপলব্ধ

361 নাম : হিমালী মাহাত পিতার নাম: দুলাল মাহাত বাড়ির নং : n0117 বয়স : 60 লিঙ্গ : মহিলা	BYG0026849 ফটো উপলব্ধ	362 নাম : গুণধর মাহাত পিতার নাম: দুলাল মাহাত বাড়ির নং : n0117 বয়স : 56 লিঙ্গ : পুরুষ	WB/34/234/027892 ফটো উপলব্ধ	363 নাম : প্রভাষচন্দ্র মাহাত পিতার নাম: গুণত মাহাত বাড়ির নং : n0118 বয়স : 73 লিঙ্গ : পুরুষ	BYG1193036 ফটো উপলব্ধ
364 নাম : মহারাজ মাহাত পিতার নাম: খড়ু মাহাত বাড়ির নং : n0118 বয়স : 61 লিঙ্গ : পুরুষ	WB/34/234/027293 ফটো উপলব্ধ	365 নাম : হেমলা মাহাত স্বামীর নাম: মহারাজ মাহাত বাড়ির নং : n0118 বয়স : 56 লিঙ্গ : মহিলা	BYG1436344 ফটো উপলব্ধ	366 নাম : বাদল চন্দ্র মাহাত পিতার নাম: মহারাজ মাহাত বাড়ির নং : n0118 বয়স : 41 লিঙ্গ : পুরুষ	XWI1148758 ফটো উপলব্ধ
367 নাম : চায়না মাহাত স্বামীর নাম: বাদল চন্দ্র মাহাত বাড়ির নং : n0118 বয়স : 38 লিঙ্গ : মহিলা	XWI1241587 ফটো উপলব্ধ	368 নাম : মেঘনাদ মাহাত পিতার নাম: মহারাজ মাহাত বাড়ির নং : n0118 বয়স : 33 লিঙ্গ : পুরুষ	XWI1241470 ফটো উপলব্ধ	369 নাম : সুকুমার মাহাত পিতার নাম: প্রভাষ চন্দ্র মাহাত বাড়ির নং : n0118 বয়স : 45 লিঙ্গ : পুরুষ	BYG1193200 ফটো উপলব্ধ
370 নাম : সানু কুমার মাহাত পিতার নাম: প্রভাষ চন্দ্র মাহাত বাড়ির নং : n0118 বয়স : 34 লিঙ্গ : পুরুষ	XWI1019744 ফটো উপলব্ধ	371 নাম : বাসন্তী মাহাত স্বামীর নাম: শক্তিপদ মাহাত বাড়ির নং : n0121 বয়স : 34 লিঙ্গ : মহিলা	XWI1241710 ফটো উপলব্ধ	372 নাম : সুলোচনা মাহাত স্বামীর নাম: প্রেমচাঁদ মাহাত বাড়ির নং : n0122 বয়স : 34 লিঙ্গ : মহিলা	XWI1241678 ফটো উপলব্ধ
373 নাম : পুট্টি মাহাত স্বামীর নাম: সুফল মাহাত বাড়ির নং : n0123 বয়স : 66 লিঙ্গ : মহিলা	WB/34/234/027368 ফটো উপলব্ধ	374 নাম : হরেকৃষ্ণ মাহাত পিতার নাম: সুফল মাহাত বাড়ির নং : n0123 বয়স : 36 লিঙ্গ : পুরুষ	BYG2761070 ফটো উপলব্ধ	375 নাম : খেদনী মাহাত স্বামীর নাম: বুচন মাহাত বাড়ির নং : n0124 বয়স : 76 লিঙ্গ : মহিলা	WB/34/234/027242 ফটো উপলব্ধ
376 নাম : পার্বতী মাহাত স্বামীর নাম: গনেশ মাহাত বাড়ির নং : n0125 বয়স : 53 লিঙ্গ : মহিলা	WB/34/234/027383 ফটো উপলব্ধ	377 নাম : কার্তিক মাহাত পিতার নাম: বুচন মাহাত বাড়ির নং : n0125 বয়স : 56 লিঙ্গ : পুরুষ	WB/34/234/027643 ফটো উপলব্ধ	378 নাম : বন্দনা মাহাত স্বামীর নাম: কার্তিক মাহাত বাড়ির নং : n0125 বয়স : 52 লিঙ্গ : মহিলা	BYG1193416 ফটো উপলব্ধ
379 নাম : সুকুমার মাহাত পিতার নাম: গণেশ চন্দ্র মাহাত বাড়ির নং : এন0125 বয়স : 20 লিঙ্গ : পুরুষ	XWI2356723 ফটো উপলব্ধ	380 নাম : বৈদ্যনাথ মাহাত পিতার নাম: অপিন্দ মাহাত বাড়ির নং : n0126 বয়স : 76 লিঙ্গ : পুরুষ	BYG1192897 ফটো উপলব্ধ	381 নাম : সৃজিতকুমার মাহাত পিতার নাম: বৈদ্যনাথ মাহাত বাড়ির নং : n0126 বয়স : 47 লিঙ্গ : পুরুষ	BYG1713080 ফটো উপলব্ধ
382 নাম : অসিত মাহাত পিতার নাম: বৈদ্যনাথ মাহাত বাড়ির নং : n0126 বয়স : 38 লিঙ্গ : পুরুষ	BYG2760759 ফটো উপলব্ধ	383 নাম : বিজয় মাহাত পিতার নাম: দিগাম্বর মাহাত বাড়ির নং : n0127 বয়স : 73 লিঙ্গ : পুরুষ	WB/34/234/027121 ফটো উপলব্ধ	384 নাম : চুমকী মাহাত স্বামীর নাম: বিজয় মাহাত বাড়ির নং : n0127 বয়স : 69 লিঙ্গ : মহিলা	WB/34/234/027375 ফটো উপলব্ধ
385 নাম : সদানন্দ মাহাত পিতার নাম: বিজয় মাহাত বাড়ির নং : n0127 বয়স : 37 লিঙ্গ : পুরুষ	BYG2714616 ফটো উপলব্ধ	386 নাম : কমল মাহাত পিতার নাম: দিগাম্বর মাহাত বাড়ির নং : n0127 বয়স : 66 লিঙ্গ : পুরুষ	WB/34/234/027822 ফটো উপলব্ধ	387 নাম : লক্ষী মাহাত স্বামীর নাম: কমল মাহাত বাড়ির নং : n0127 বয়স : 63 লিঙ্গ : মহিলা	BYG2559359 ফটো উপলব্ধ
388 নাম : অমৃত মাহাত পিতার নাম: কমল মাহাত বাড়ির নং : n0127 বয়স : 34 লিঙ্গ : পুরুষ	XWI1148824 ফটো উপলব্ধ	389 নাম : কর্মবীর মাহাত পিতার নাম: দিগাম্বর মাহাত বাড়ির নং : n0127 বয়স : 59 লিঙ্গ : পুরুষ	BYG1194448 ফটো উপলব্ধ	390 নাম : যুধিষ্ঠির মাহাত পিতার নাম: অরুণ মাহাত বাড়ির নং : n0128 বয়স : 55 লিঙ্গ : পুরুষ	BYG1194810 ফটো উপলব্ধ

391 নাম : রক্তু মাহাত পিতার নাম: অরুণ মাহাত বাড়ির নং : n0128 বয়স : 52 লিঙ্গ : পুরুষ	WB/34/234/027840 ফটো উপলব্ধ	392 নাম : নিশু মাহাত স্বামীর নাম: রক্তু মাহাত বাড়ির নং : n0128 বয়স : 50 লিঙ্গ : মহিলা	BYG1193747 ফটো উপলব্ধ	393 নাম : অবলা মাহাত স্বামীর নাম: যুধিষ্ঠির মাহাত বাড়ির নং : n0128 বয়স : 47 লিঙ্গ : মহিলা	BYG1193382 ফটো উপলব্ধ
394 নাম : সতুবালা মাহাত স্বামীর নাম: দেলগোবিন্দ মাহাত বাড়ির নং : n0129 বয়স : 69 লিঙ্গ : মহিলা	XWI2416105 ফটো উপলব্ধ	395 নাম : গৌরাজ মাহাত পিতার নাম: দেলগোবিন্দ মাহাত বাড়ির নং : n0129 বয়স : 50 লিঙ্গ : পুরুষ	WB/34/234/027282 ফটো উপলব্ধ	396 নাম : সুলোচনা মাহাত স্বামীর নাম: গৌরাজ মাহাত বাড়ির নং : n0129 বয়স : 46 লিঙ্গ : মহিলা	BYG1713270 ফটো উপলব্ধ
397 নাম : চম্পা মাহাত পিতার নাম: ভৃষণ মাহাত বাড়ির নং : n0130 বয়স : 72 লিঙ্গ : মহিলা	BYG1713494 ফটো উপলব্ধ	398 নাম : মহাদেব মাহাত পিতার নাম: তরনী মাহাত বাড়ির নং : n0132 বয়স : 65 লিঙ্গ : পুরুষ	WB/34/234/027266 ফটো উপলব্ধ	399 নাম : লক্ষী মাহাত স্বামীর নাম: মহাদেব মাহাত বাড়ির নং : n0132 বয়স : 59 লিঙ্গ : মহিলা	WB/34/234/027579 ফটো উপলব্ধ
400 নাম : মুনিবালা মাহাত পিতার নাম: মহাদেব মাহাত বাড়ির নং : n0132 বয়স : 48 লিঙ্গ : মহিলা	BYG1713049 ফটো উপলব্ধ	401 নাম : পূর্ণিমা মাহাত স্বামীর নাম: রবিলোচন মাহাত বাড়ির নং : n0132 বয়স : 37 লিঙ্গ : মহিলা	XWI1520022 ফটো উপলব্ধ	402 নাম : রেখা মাহাত পিতার নাম: মড়িরাম মাহাত বাড়ির নং : n0132 বয়স : 31 লিঙ্গ : মহিলা	XWI1432426 ফটো উপলব্ধ
403 নাম : অঞ্জনা মাহাত স্বামীর নাম: মড়িরাম মাহাত বাড়ির নং : n0133 বয়স : 73 লিঙ্গ : মহিলা	WB/34/234/027587 ফটো উপলব্ধ	404 নাম : চিত্ত মাহাত মায়ের নাম: অঞ্জনা মাহাত বাড়ির নং : n0133 বয়স : 35 লিঙ্গ : পুরুষ	XWI0164962 ফটো উপলব্ধ	405 নাম : নুনারাম মাহাত পিতার নাম: মড়িরাম মাহাত বাড়ির নং : n0133 বয়স : 53 লিঙ্গ : পুরুষ	WB/34/234/027477 ফটো উপলব্ধ
406 নাম : তিলোত্তমা মাহাত স্বামীর নাম: নুনারাম মাহাত বাড়ির নং : n0133 বয়স : 46 লিঙ্গ : মহিলা	BYG1192442 ফটো উপলব্ধ	407 নাম : বিকাশ চন্দ্র মাহাত পিতার নাম: চুনারাম মাহাত বাড়ির নং : n0089 বয়স : 44 লিঙ্গ : পুরুষ	BYG1192608 ফটো উপলব্ধ	408 নাম : কনিকা মাহাত স্বামীর নাম: পার্থপতী মাহাত বাড়ির নং : n0073 বয়স : 28 লিঙ্গ : মহিলা	XWI1701424 ফটো উপলব্ধ
409 নাম : ভাস্কর চন্দ্র মাহাত পিতার নাম: খেপু মাহাত বাড়ির নং : n0070 বয়স : 45 লিঙ্গ : পুরুষ	BYG1192467 ফটো উপলব্ধ	410 নাম : ঈশ্বর মাহাত পিতার নাম: যুধিষ্ঠির মাহাত বাড়ির নং : এন0128 বয়স : 25 লিঙ্গ : পুরুষ	XWI1824952 ফটো উপলব্ধ	411 নাম : কাশীনাথ মাহাত পিতার নাম: গঙ্গাধর মাহাত বাড়ির নং : এন003 বয়স : 25 লিঙ্গ : পুরুষ	XWI1824986 ফটো উপলব্ধ
412 নাম : নিলীমা মাহাত পিতার নাম: গঙ্গাধর মাহাত বাড়ির নং : এন003 বয়স : 26 লিঙ্গ : মহিলা	XWI1824994 ফটো উপলব্ধ	413 নাম : সাবিত্রী মাহাত স্বামীর নাম: অমত মাহাত বাড়ির নং : এন0127 বয়স : 26 লিঙ্গ : মহিলা	XWI1825025 ফটো উপলব্ধ	414 নাম : সরস্বতী মাহাত স্বামীর নাম: চিত্ত মাহাত বাড়ির নং : এন0133 বয়স : 25 লিঙ্গ : মহিলা	XWI1825017 ফটো উপলব্ধ
415 নাম : শিলাবতী মাহাত স্বামীর নাম: বিধান মাহাত বাড়ির নং : এন0035 বয়স : 26 লিঙ্গ : মহিলা	XWI1825033 ফটো উপলব্ধ	416 নাম : রবিলোচন মাহাত পিতার নাম: অজিত মাহাত বাড়ির নং : n0132 বয়স : 47 লিঙ্গ : পুরুষ	XWI2017051 ফটো উপলব্ধ	417 নাম : বেহলা মাহাত স্বামীর নাম: বাবুরাম মাহাত বাড়ির নং : n0083 বয়স : 32 লিঙ্গ : মহিলা	BYG2132637 ফটো উপলব্ধ
418 নাম : ঋষিকেশ মাহাত পিতার নাম: পান্তিরাম মাহাত বাড়ির নং : n0032 বয়স : 73 লিঙ্গ : পুরুষ	XWI2017010 ফটো উপলব্ধ	419 নাম : মৃত্তিকা মাহাত স্বামীর নাম: সাধনচন্দ্র মাহাত বাড়ির নং : n0068 বয়স : 39 লিঙ্গ : মহিলা	BYG2714509 ফটো উপলব্ধ	420 নাম : উপাসী মাহাত স্বামীর নাম: অজিত মাহাত বাড়ির নং : n0132 বয়স : 60 লিঙ্গ : মহিলা	XWI2017085 ফটো উপলব্ধ

421	XWI2017028	নাম : পশুপতি মাহাত পিতার নাম: নগেন্দ্র নাথ মাহাত বাড়ির নং : n0053 বয়স : 75 লিঙ্গ : পুরুষ	ফটো উপলব্ধ	422	XWI1922442	নাম : মর্জল মাহাত পিতার নাম: গুরুপদ মাহাত বাড়ির নং : n0099 বয়স : 54 লিঙ্গ : পুরুষ	ফটো উপলব্ধ	423	BYG1713502	নাম : হংসেশ্বর মাহাত পিতার নাম: মথুর চন্দ্র মাহাত বাড়ির নং : n0090 বয়স : 43 লিঙ্গ : পুরুষ	ফটো উপলব্ধ
424	XWI2017119	নাম : মিষ্টি মাহাত স্বামীর নাম: অধর মাহাত বাড়ির নং : n0012 বয়স : 48 লিঙ্গ : মহিলা	ফটো উপলব্ধ	425	BYG1191535	নাম : দশরথ মাহাত পিতার নাম: বসন মাহাত বাড়ির নং : n0096 বয়স : 91 লিঙ্গ : পুরুষ	ফটো উপলব্ধ	426	XWI2016996	নাম : বংশীধর মাহাত পিতার নাম: অর্জুন মাহাত বাড়ির নং : n0044 বয়স : 58 লিঙ্গ : পুরুষ	ফটো উপলব্ধ
427	XWI2017069	নাম : সন্তা মাহাত স্বামীর নাম: মথুর চন্দ্র মাহাত বাড়ির নং : n0090 বয়স : 71 লিঙ্গ : মহিলা	ফটো উপলব্ধ	428	XWI1019678	নাম : পরান চন্দ্র মাহাত পিতার নাম: অজিত মাহাত বাড়ির নং : n0132 বয়স : 35 লিঙ্গ : পুরুষ	ফটো উপলব্ধ	429	XWI2017002	নাম : অধর মাহাত পিতার নাম: মড়িরাম মাহাত বাড়ির নং : n0016 বয়স : 55 লিঙ্গ : পুরুষ	ফটো উপলব্ধ
430	XWI2017044	নাম : ভাগবত মাহাত পিতার নাম: অর্জুন মাহাত বাড়ির নং : n0044 বয়স : 65 লিঙ্গ : পুরুষ	ফটো উপলব্ধ	431	BYG1191675	নাম : ছুটলাল মাহাত পিতার নাম: শঙ্কর মাহাত বাড়ির নং : n0020 বয়স : 65 লিঙ্গ : পুরুষ	ফটো উপলব্ধ	432	BYG2491371	নাম : কর্পূরা মাহাত স্বামীর নাম: দাস মাহাত বাড়ির নং : n0049 বয়স : 37 লিঙ্গ : মহিলা	ফটো উপলব্ধ
433	XWI0166454	নাম : সমলা মাহাত স্বামীর নাম: দেবেন মাহাত বাড়ির নং : n0104 বয়স : 42 লিঙ্গ : মহিলা	ফটো উপলব্ধ	434	XWI2027613	নাম : সারথী মাহাত স্বামীর নাম: বীরু মাহাত বাড়ির নং : n0010 বয়স : 75 লিঙ্গ : মহিলা	ফটো উপলব্ধ	435	XWI2027662	নাম : মানিকচন্দ্র মাহাত পিতার নাম: যুগল মাহাত বাড়ির নং : n0019 বয়স : 61 লিঙ্গ : পুরুষ	ফটো উপলব্ধ
436	XWI2025070	নাম : সুমিত্রা মাহাত পিতার নাম: ঠাকুর মাহাত বাড়ির নং : n0131 বয়স : 60 লিঙ্গ : মহিলা	ফটো উপলব্ধ	437	XWI2027803	নাম : শিবশঙ্কর মাহাত পিতার নাম: শক্রয় মাহাত বাড়ির নং : n0048 বয়স : 67 লিঙ্গ : পুরুষ	ফটো উপলব্ধ	438	XWI2027787	নাম : বীরু মাহাত পিতার নাম: মড়িরাম মাহাত বাড়ির নং : n0010 বয়স : 73 লিঙ্গ : পুরুষ	ফটো উপলব্ধ
439	XWI2017093	নাম : বিশখা মাহাত স্বামীর নাম: দিবাকর মাহাত বাড়ির নং : n0089 বয়স : 43 লিঙ্গ : মহিলা	ফটো উপলব্ধ	440	XWI2017077	নাম : পরমেশ্বর মাহাত পিতার নাম: মথুর চন্দ্র মাহাত বাড়ির নং : n0090 বয়স : 55 লিঙ্গ : পুরুষ	ফটো উপলব্ধ	441	XWI1991215	নাম : বিদ্যাধর মাহাত পিতার নাম: বৃহস্পতি মাহাত বাড়ির নং : n0013 বয়স : 24 লিঙ্গ : পুরুষ	ফটো উপলব্ধ
442	BYG1191303	নাম : দীপেন মাহাত পিতার নাম: দশরথ মাহাত বাড়ির নং : n0096 বয়স : 45 লিঙ্গ : পুরুষ	ফটো উপলব্ধ	443	XWI2084846	নাম : তপতী মাহাত স্বামীর নাম: তাপস মাহাত বাড়ির নং : এন0024 বয়স : 24 লিঙ্গ : মহিলা	ফটো উপলব্ধ	444	XWI2064236	নাম : বিজয় মাহাত পিতার নাম: কর্মবীর মাহাত বাড়ির নং : এন0115 বয়স : 23 লিঙ্গ : পুরুষ	ফটো উপলব্ধ
445	XWI2063782	নাম : লোকেশ মাহাত পিতার নাম: সুবীর কুমার মাহাত বাড়ির নং : এন0072 বয়স : 23 লিঙ্গ : পুরুষ	ফটো উপলব্ধ	446	XWI1326230	নাম : সরমা মাহাত স্বামীর নাম: সুনীতি কুমার মাহাত বাড়ির নং : n0060 বয়স : 31 লিঙ্গ : মহিলা	ফটো উপলব্ধ	447	XWI1991249	নাম : সম্পূর্ণা মাহাত স্বামীর নাম: তৈলক্য মাহাত বাড়ির নং : n0074 বয়স : 24 লিঙ্গ : মহিলা	ফটো উপলব্ধ
448	XWI1825090	নাম : পূর্ণিমা মাহাত পিতার নাম: কির্ন্তন মাহাত বাড়ির নং : এন0071 বয়স : 25 লিঙ্গ : মহিলা	ফটো উপলব্ধ	449	BYG2491314	নাম : ছকরু মাহাত পিতার নাম: বীরু মাহাত বাড়ির নং : n0010 বয়স : 38 লিঙ্গ : পুরুষ	ফটো উপলব্ধ	450	BYG1194877	নাম : অনুভবানন্দ মাহাত পিতার নাম: শিবশঙ্কর মাহাত বাড়ির নং : n0048 বয়স : 44 লিঙ্গ : পুরুষ	ফটো উপলব্ধ



451 নাম : পানেশ্বর মাহাত পিতার নাম: যুধিষ্ঠির মাহাত বাড়ির নং : এন0128 বয়স : 23 লিঙ্গ : পুরুষ	XWI2061661 ফটো উপলব্ধ	452 নাম : সুলোচনা মাহাত স্বামীর নাম: দীপক মাহাত বাড়ির নং : এন0092 বয়স : 23 লিঙ্গ : মহিলা	XWI2085173 ফটো উপলব্ধ	453 নাম : রূপালী মাহাত স্বামীর নাম: বিমল মাহাত বাড়ির নং : এন0016 বয়স : 24 লিঙ্গ : মহিলা	XWI2085280 ফটো উপলব্ধ
454 নাম : দেবারতি মাহাত পিতার নাম: দশরথ মাহাত বাড়ির নং : এন0043 বয়স : 23 লিঙ্গ : মহিলা	XWI2085330 ফটো উপলব্ধ	455 নাম : সম্পা মাহাত স্বামীর নাম: প্রিয়রঞ্জন মাহাত বাড়ির নং : এন0043 বয়স : 23 লিঙ্গ : মহিলা	XWI2062008 ফটো উপলব্ধ	456 নাম : অনিমা মাহাত স্বামীর নাম: মেঘনাদ মাহাত বাড়ির নং : এন0118 বয়স : 24 লিঙ্গ : মহিলা	XWI2143808 ফটো উপলব্ধ
457 নাম : মঞ্জু মাহাত স্বামীর নাম: পশুপতি মাহাত বাড়ির নং : এন0097 বয়স : 35 লিঙ্গ : মহিলা	NT01053123 ফটো উপলব্ধ	458 নাম : বিমলা মাহাত পিতার নাম: নীলকমল মাহাত বাড়ির নং : এন0111 বয়স : 22 লিঙ্গ : মহিলা	XWI2163731 ফটো উপলব্ধ	459 নাম : বুদ্ধেশ্বর মাহাত পিতার নাম: প্রাণকৃষ্ণ মাহাত বাড়ির নং : n0057 বয়স : 65 লিঙ্গ : পুরুষ	XWI2183622 ফটো উপলব্ধ
460 নাম : লালচাঁদ মাহাত পিতার নাম: নগেন মাহাত বাড়ির নং : n0047 বয়স : 34 লিঙ্গ : পুরুষ	XWI1241546 ফটো উপলব্ধ	461 নাম : চুন্যাম মাহাত পিতার নাম: খেদু মাহাত বাড়ির নং : n0089 বয়স : 70 লিঙ্গ : পুরুষ	XWI2184075 ফটো উপলব্ধ	462 নাম : সুমিত্রা পরামানিক স্বামীর নাম: নীল কমল মাহাত বাড়ির নং : n0133 বয়স : 35 লিঙ্গ : মহিলা	XWI1535830 ফটো উপলব্ধ
463 নাম : ললিত মাহাত পিতার নাম: রসরাজ মাহাত বাড়ির নং : n0041 বয়স : 51 লিঙ্গ : পুরুষ	XWI2190155 ফটো উপলব্ধ	464 নাম : কাঁদরী মাহাত স্বামীর নাম: গোষ্ঠ মাহাত বাড়ির নং : n0082 বয়স : 65 লিঙ্গ : মহিলা	XWI2025062 ফটো উপলব্ধ	465 নাম : পশুপতি মাহাত পিতার নাম: ভীকু মাহাত বাড়ির নং : n0010 বয়স : 42 লিঙ্গ : পুরুষ	BYG2133148 ফটো উপলব্ধ
466 নাম : লুলারাম মাহাত পিতার নাম: নকুল মাহাত বাড়ির নং : n0064 বয়স : 78 লিঙ্গ : পুরুষ	BYG1195072 ফটো উপলব্ধ	467 নাম : পাঁড় মাহাত পিতার নাম: ভাদরী মাহাত বাড়ির নং : n0095 বয়স : 81 লিঙ্গ : পুরুষ	BYG1194216 ফটো উপলব্ধ	468 নাম : কনিকা মাহাত স্বামীর নাম: সৃষ্টিধর মাহাত বাড়ির নং : n0105 বয়স : 35 লিঙ্গ : মহিলা	XWI1432293 ফটো উপলব্ধ
469 নাম : বিজয় মাহাত পিতার নাম: ললিত কিশোর মাহাত বাড়ির নং : n0060 বয়স : 37 লিঙ্গ : পুরুষ	XWI0164855 ফটো উপলব্ধ	470 নাম : সাবিত্রী মাহাত স্বামীর নাম: লুলারাম মাহাত বাড়ির নং : n0064 বয়স : 74 লিঙ্গ : মহিলা	WB/34/234/027651 ফটো উপলব্ধ	471 নাম : সুধীর মাহাত পিতার নাম: নকুল মাহাত বাড়ির নং : n0064 বয়স : 73 লিঙ্গ : পুরুষ	WB/34/234/027457 ফটো উপলব্ধ
472 নাম : কৈলাশ মাহাত পিতার নাম: সুধীর মাহাত বাড়ির নং : n0064 বয়স : 41 লিঙ্গ : পুরুষ	BYG2133023 ফটো উপলব্ধ	473 নাম : হিমালী মাহাত স্বামীর নাম: কৈলাশ মাহাত বাড়ির নং : n0064 বয়স : 34 লিঙ্গ : মহিলা	XWI1149004 ফটো উপলব্ধ	474 নাম : কিস্ট মাহাত পিতার নাম: বুচন মাহাত বাড়ির নং : n0065 বয়স : 67 লিঙ্গ : পুরুষ	WB/34/234/027346 ফটো উপলব্ধ
475 নাম : বিলাসী মাহাত স্বামীর নাম: কিস্ট মাহাত বাড়ির নং : n0065 বয়স : 55 লিঙ্গ : মহিলা	WB/34/234/027582 ফটো উপলব্ধ	476 নাম : জগন্নাথ মাহাত পিতার নাম: কিস্ট মাহাত বাড়ির নং : n0065 বয়স : 29 লিঙ্গ : পুরুষ	XWI1535749 ফটো উপলব্ধ	477 নাম : গৌরাঙ্গ মাহাত পিতার নাম: বুচন মাহাত বাড়ির নং : n0065 বয়স : 54 লিঙ্গ : পুরুষ	WB/34/234/027858 ফটো উপলব্ধ
478 নাম : রাধিকা মাহাত স্বামীর নাম: গৌরাঙ্গ মাহাত বাড়ির নং : n0065 বয়স : 46 লিঙ্গ : মহিলা	BYG1192145 ফটো উপলব্ধ	479 নাম : উত্তম মাহাত পিতার নাম: আনন্দ মাহাত বাড়ির নং : n0065 বয়স : 31 লিঙ্গ : পুরুষ	XWI1432228 ফটো উপলব্ধ	480 নাম : কম্পনা মাহাত পিতার নাম: মলিন্দ মাহাত বাড়ির নং : n0066 বয়স : 50 লিঙ্গ : মহিলা	BYG1713114 ফটো উপলব্ধ

481 নাম : বুদ্ধেশ্বর মাহাত পিতার নাম: আঘাটা মাহাত বাড়ির নং : n0067 বয়স : 60 লিঙ্গ : পুরুষ	XWI2364875 ফটো উপলব্ধ	482 নাম : দুলালী মাহাত স্বামীর নাম: বুদ্ধেশ্বর মাহাত বাড়ির নং : n0067 বয়স : 58 লিঙ্গ : মহিলা	WB/34/234/027666 ফটো উপলব্ধ	483 নাম : কুম্ভ মাহাত পিতার নাম: বুদ্ধেশ্বর মাহাত বাড়ির নং : n0067 বয়স : 36 লিঙ্গ : পুরুষ	XWI1020007 ফটো উপলব্ধ
484 নাম : উজ্জ্বলা মাহাত স্বামীর নাম: কুম্ভ মাহাত বাড়ির নং : n0067 বয়স : 38 লিঙ্গ : মহিলা	BYG2491389 ফটো উপলব্ধ	485 নাম : সত্যবান মাহাত পিতার নাম: গতিকৃষ্ণ মাহাত বাড়ির নং : n0068 বয়স : 79 লিঙ্গ : পুরুষ	BYG1194646 ফটো উপলব্ধ	486 নাম : কৌশল্যা মাহাত স্বামীর নাম: সত্যবান মাহাত বাড়ির নং : n0068 বয়স : 72 লিঙ্গ : মহিলা	WB/34/234/027667 ফটো উপলব্ধ
487 নাম : সাধন চন্দ্র মাহাত পিতার নাম: সত্যবান মাহাত বাড়ির নং : n0068 বয়স : 42 লিঙ্গ : পুরুষ	BYG2132868 ফটো উপলব্ধ	488 নাম : ভজন মাহাত পিতার নাম: সত্যবান মাহাত বাড়ির নং : n0068 বয়স : 40 লিঙ্গ : পুরুষ	BYG2132876 ফটো উপলব্ধ	489 নাম : ফাল্গুনী মাহাত স্বামীর নাম: ভজন মাহাত বাড়ির নং : n0068 বয়স : 36 লিঙ্গ : মহিলা	XWI1019843 ফটো উপলব্ধ
490 নাম : সাগতুলি মাহাত স্বামীর নাম: জলধর মাহাত বাড়ির নং : n0068 বয়স : 59 লিঙ্গ : মহিলা	XWI1019967 ফটো উপলব্ধ	491 নাম : মন্টু মাহাত পিতার নাম: জলধর মাহাত বাড়ির নং : n0068 বয়স : 35 লিঙ্গ : পুরুষ	XWI0825901 ফটো উপলব্ধ	492 নাম : তপন মাহাত পিতার নাম: সাধন চন্দ্র মাহাত বাড়ির নং : এন0000 বয়স : 20 লিঙ্গ : পুরুষ	XWI2322147 ফটো উপলব্ধ
493 নাম : সুভদ্রা মাহাত স্বামীর নাম: লালকু মাহাত বাড়ির নং : n0069 বয়স : 58 লিঙ্গ : মহিলা	WB/34/234/027479 ফটো উপলব্ধ	494 নাম : বিকাশ মাহাত পিতার নাম: লালকু মাহাত বাড়ির নং : n0069 বয়স : 37 লিঙ্গ : পুরুষ	BYG2760726 ফটো উপলব্ধ	495 নাম : সূচাঁদ মাহাত পিতার নাম: জাগরন মাহাত বাড়ির নং : n0004 বয়স : 34 লিঙ্গ : পুরুষ	XWI1020072 ফটো উপলব্ধ
496 নাম : সারথী মাহাত স্বামীর নাম: সূচাঁদ মাহাত বাড়ির নং : n0004 বয়স : 31 লিঙ্গ : মহিলা	XWI1432301 ফটো উপলব্ধ	497 নাম : ছুটলাল মাহাত পিতার নাম: ঘনু মাহাত বাড়ির নং : n0004 বয়স : 58 লিঙ্গ : পুরুষ	WB/34/234/027452 ফটো উপলব্ধ	498 নাম : উর্মিলা মাহাত স্বামীর নাম: ভুতু মাহাত বাড়ির নং : n0004 বয়স : 71 লিঙ্গ : মহিলা	WB/34/234/027691 ফটো উপলব্ধ
499 নাম : সংসার মাহাত পিতার নাম: ভুতু মাহাত বাড়ির নং : n0004 বয়স : 45 লিঙ্গ : পুরুষ	BYG2132694 ফটো উপলব্ধ	500 নাম : মেজাপী মাহাত স্বামীর নাম: সংসার মাহাত বাড়ির নং : n0004 বয়স : 39 লিঙ্গ : মহিলা	BYG2491322 ফটো উপলব্ধ	501 নাম : শশাঙ্ক মাহাত পিতার নাম: হুমিকেশ মাহাত বাড়ির নং : n0004 বয়স : 41 লিঙ্গ : পুরুষ	BYG2132702 ফটো উপলব্ধ
502 নাম : নীলকমল মাহাত পিতার নাম: হুমিকেশ মাহাত বাড়ির নং : কোনাপাড়া বয়স : 34 লিঙ্গ : পুরুষ	XWI1241538 ফটো উপলব্ধ	#2 503 নাম : ভুবন চন্দ্র মাহাত পিতার নাম: জাগরন মাহাত বাড়ির নং : এন0000 বয়স : 30 লিঙ্গ : পুরুষ	XWI1432319 ফটো উপলব্ধ	504 নাম : প্রফুল্ল মাহাত পিতার নাম: লধি মাহাত বাড়ির নং : n0005 বয়স : 58 লিঙ্গ : পুরুষ	WB/34/234/027535 ফটো উপলব্ধ
505 নাম : নেপুঁরা মাহাত স্বামীর নাম: প্রফুল্ল মাহাত বাড়ির নং : n0005 বয়স : 55 লিঙ্গ : মহিলা	WB/34/234/027688 ফটো উপলব্ধ	506 নাম : কার্তিক মাহাত পিতার নাম: লধি মাহাত বাড়ির নং : n0005 বয়স : 49 লিঙ্গ : পুরুষ	WB/34/234/027544 ফটো উপলব্ধ	507 নাম : গোলাপী মাহাত স্বামীর নাম: কার্তিক মাহাত বাড়ির নং : n0005 বয়স : 38 লিঙ্গ : মহিলা	BYG2714384 ফটো উপলব্ধ
508 নাম : কুন্তিবাঁস মাহাত পিতার নাম: লধি মাহাত বাড়ির নং : n0005 বয়স : 45 লিঙ্গ : পুরুষ	BYG1713379 ফটো উপলব্ধ	509 নাম : জশোদা মাহাত স্বামীর নাম: রেংখু মাহাত বাড়ির নং : n0007 বয়স : 73 লিঙ্গ : মহিলা	WB/34/234/027514 ফটো উপলব্ধ	510 নাম : নিমাই মাহাত পিতার নাম: রেংখু মাহাত বাড়ির নং : n0007 বয়স : 52 লিঙ্গ : পুরুষ	BYG1436252 ফটো উপলব্ধ



511	BYG1713148	নাম : শান্তিবালা মাহাত স্বামীর নাম: নিমাই মাহাত বাড়ির নং : n0007 বয়স : 45 লিঙ্গ : মহিলা	ফটো উপলব্ধ	512	WB/34/234/027306	নাম : লখীরাম মাহাত পিতার নাম: মনহর মাহাত বাড়ির নং : n0009 বয়স : 63 লিঙ্গ : পুরুষ	ফটো উপলব্ধ	513	BYG2559458	নাম : গৌতম মাহাত পিতার নাম: লখীরাম মাহাত বাড়ির নং : n0009 বয়স : 41 লিঙ্গ : পুরুষ	ফটো উপলব্ধ
514	XWI1326271	নাম : মৌসুমী মাহাত স্বামীর নাম: গৌতম মাহাত বাড়ির নং : n0009 বয়স : 34 লিঙ্গ : মহিলা	ফটো উপলব্ধ	515	XWI1326255	নাম : হিরালাল মাহাত পিতার নাম: লখীরাম মাহাত বাড়ির নং : n0009 বয়স : 31 লিঙ্গ : পুরুষ	ফটো উপলব্ধ	516	XWI1432160	নাম : রাজবালা মাহাত স্বামীর নাম: বুদ্ধেশ্বর মাহাত বাড়ির নং : n0010 বয়স : 47 লিঙ্গ : মহিলা	ফটো উপলব্ধ
517	XWI1432194	নাম : সুদীপ কুমার মাহাত পিতার নাম: বুদ্ধেশ্বর মাহাত বাড়ির নং : n0010 বয়স : 31 লিঙ্গ : পুরুষ	ফটো উপলব্ধ	518	XWI2356806	নাম : তুফান মাহাত পিতার নাম: ফলারী মাহাত বাড়ির নং : এন০০1০ বয়স : 20 লিঙ্গ : পুরুষ	ফটো উপলব্ধ	519	WB/34/234/027536	নাম : মনসারাম মাহাত পিতার নাম: বধি মাহাত বাড়ির নং : n0011 বয়স : 50 লিঙ্গ : পুরুষ	ফটো উপলব্ধ
520	BYG2133189	নাম : শান্তবালা মাহাত স্বামীর নাম: মনসারাম মাহাত বাড়ির নং : n0011 বয়স : 41 লিঙ্গ : মহিলা	ফটো উপলব্ধ	521	WB/34/234/027604	নাম : বৃহস্পতি মাহাত পিতার নাম: চণ্ডি মাহাত বাড়ির নং : n0013 বয়স : 55 লিঙ্গ : পুরুষ	ফটো উপলব্ধ	522	WB/34/234/027750	নাম : অলকা মাহাত স্বামীর নাম: বৃহস্পতি মাহাত বাড়ির নং : n0013 বয়স : 51 লিঙ্গ : মহিলা	ফটো উপলব্ধ
523	WB/34/234/027655	নাম : বিজলা মাহাত স্বামীর নাম: কংখু মাহাত বাড়ির নং : n0014 বয়স : 54 লিঙ্গ : মহিলা	ফটো উপলব্ধ	524	XWI1535871	নাম : রঞ্জিত মাহাত মায়ের নাম: বিজলী মাহাত বাড়ির নং : n0014 বয়স : 29 লিঙ্গ : পুরুষ	ফটো উপলব্ধ	525	WB/34/234/027274	নাম : সুধীর মাহাত পিতার নাম: শঙ্কর মাহাত বাড়ির নং : n0015 বয়স : 66 লিঙ্গ : পুরুষ	ফটো উপলব্ধ
526	WB/34/234/027495	নাম : প্রথমী মাহাত স্বামীর নাম: সুধীর মাহাত বাড়ির নং : n0015 বয়স : 61 লিঙ্গ : মহিলা	ফটো উপলব্ধ	527	BYG2761096	নাম : মনসারাম মাহাত পিতার নাম: সুধীর মাহাত বাড়ির নং : n0015 বয়স : 37 লিঙ্গ : পুরুষ	ফটো উপলব্ধ	528	BYG2760874	নাম : ফুলমনি মাহাত স্বামীর নাম: মনসারাম মাহাত বাড়ির নং : n0015 বয়স : 37 লিঙ্গ : মহিলা	ফটো উপলব্ধ
529	WB/34/234/027541	নাম : নমী মাহাত স্বামীর নাম: নয়ান মাহাত বাড়ির নং : n0016 বয়স : 56 লিঙ্গ : মহিলা	ফটো উপলব্ধ	530	BYG1191733	নাম : তুলসী মাহাত পিতার নাম: অপিন্দ মাহাত বাড়ির নং : n0016 বয়স : 51 লিঙ্গ : পুরুষ	ফটো উপলব্ধ	531	BYG1713098	নাম : কর্পূরা মাহাত স্বামীর নাম: তুলসী মাহাত বাড়ির নং : n0016 বয়স : 46 লিঙ্গ : মহিলা	ফটো উপলব্ধ
532	WB/34/234/027491	নাম : সন্তোষ কুমার মাহাত পিতার নাম: আনন্দ মাহাত বাড়ির নং : n0018 বয়স : 48 লিঙ্গ : পুরুষ	ফটো উপলব্ধ	533	BYG1191592	নাম : আলোমতি মাহাত স্বামীর নাম: সন্তোষ কুমার মাহাত বাড়ির নং : n0018 বয়স : 46 লিঙ্গ : মহিলা	ফটো উপলব্ধ	534	WB/34/234/027373	নাম : লক্ষী মাহাত স্বামীর নাম: মানিক মাহাত বাড়ির নং : n0019 বয়স : 55 লিঙ্গ : মহিলা	ফটো উপলব্ধ
535	XWI1019769	নাম : জগন্নাথ মাহাত পিতার নাম: মানিক চন্দ্র মাহাত বাড়ির নং : n0019 বয়স : 37 লিঙ্গ : পুরুষ	ফটো উপলব্ধ	536	WB/34/234/027702	নাম : আরতী মাহাত স্বামীর নাম: ছুটলাল মাহাত বাড়ির নং : n0020 বয়স : 58 লিঙ্গ : মহিলা	ফটো উপলব্ধ	537	XWI0167056	নাম : মাধবী মাহাত পিতার নাম: ছুটলাল মাহাত বাড়ির নং : n0020 বয়স : 37 লিঙ্গ : মহিলা	ফটো উপলব্ধ
538	XWI1241579	নাম : তপন মাহাত পিতার নাম: ছুটলাল মাহাত বাড়ির নং : n0020 বয়স : 32 লিঙ্গ : পুরুষ	ফটো উপলব্ধ	539	WB/34/234/027721	নাম : উর্মিলা মাহাত স্বামীর নাম: নিরঞ্জন মাহাত বাড়ির নং : n0021 বয়স : 57 লিঙ্গ : মহিলা	ফটো উপলব্ধ	540	WB/34/234/027589	নাম : মদন মাহাত পিতার নাম: চৈতন মাহাত বাড়ির নং : n0023 বয়স : 66 লিঙ্গ : পুরুষ	ফটো উপলব্ধ



541 নাম : সুনীল মাহাত পিতার নাম: মদন মাহাত বাড়ির নং : n0023 বয়স : 41 লিঙ্গ : পুরুষ	BYG2132967 ফটো উপলব্ধ	542 নাম : দিলীপ মাহাত পিতার নাম: মদন মাহাত বাড়ির নং : n0023 বয়স : 33 লিঙ্গ : পুরুষ	XWI1148741 ফটো উপলব্ধ	543 নাম : সাধন মাহাত পিতার নাম: চৈতন মাহাত বাড়ির নং : n0023 বয়স : 61 লিঙ্গ : পুরুষ	WB/34/234/027290 ফটো উপলব্ধ
544 নাম : চারু মাহাত স্বামীর নাম: সাধন মাহাত বাড়ির নং : n0023 বয়স : 59 লিঙ্গ : মহিলা	WB/34/234/027749 ফটো উপলব্ধ	545 নাম : আনন্দ ভূইয়া পিতার নাম: ভূট ভূইয়া বাড়ির নং : n0023 বয়স : 35 লিঙ্গ : পুরুষ	XWI1148360 ফটো উপলব্ধ	546 নাম : কৌশল্যা মাহাত স্বামীর নাম: অনিল মাহাত বাড়ির নং : n0024 বয়স : 66 লিঙ্গ : মহিলা	WB/34/234/027574 ফটো উপলব্ধ
547 নাম : তাপস মাহাত পিতার নাম: সীতারাম মাহাত বাড়ির নং : n0024 বয়স : 29 লিঙ্গ : পুরুষ	XWI1535780 ফটো উপলব্ধ	548 নাম : শিবরাম মাহাত পিতার নাম: অনিল মাহাত বাড়ির নং : n0024 বয়স : 40 লিঙ্গ : পুরুষ	BYG2132611 ফটো উপলব্ধ	549 নাম : পার্বতী মাহাত পিতার নাম: অনিল মাহাত বাড়ির নং : n0024 বয়স : 37 লিঙ্গ : মহিলা	XWI1019777 ফটো উপলব্ধ
550 নাম : জননী মাহাত স্বামীর নাম: পরীক্ষিত মাহাত বাড়ির নং : n0027 বয়স : 63 লিঙ্গ : মহিলা	WB/34/234/027661 ফটো উপলব্ধ	551 নাম : চিত্তরঞ্জন মাহাত পিতার নাম: পরীক্ষিত মাহাত বাড়ির নং : n0027 বয়স : 44 লিঙ্গ : পুরুষ	BYG1193978 ফটো উপলব্ধ	552 নাম : প্রশান্ত মাহাত পিতার নাম: পরীক্ষিত মাহাত বাড়ির নং : n0027 বয়স : 36 লিঙ্গ : পুরুষ	BYG2761138 ফটো উপলব্ধ
553 নাম : বিরিকী মাহাত পিতার নাম: লুলারাম মাহাত বাড়ির নং : n0027 বয়স : 32 লিঙ্গ : পুরুষ	XWI1432442 ফটো উপলব্ধ	554 নাম : পৌতম মাহাত পিতার নাম: আনন্দ মাহাত বাড়ির নং : n0066 বয়স : 26 লিঙ্গ : পুরুষ	XWI1535707 ফটো উপলব্ধ	555 নাম : দীপক মাহাত পিতার নাম: অনন্ত মাহাত বাড়ির নং : n0092 বয়স : 31 লিঙ্গ : পুরুষ	XWI1241652 ফটো উপলব্ধ
556 নাম : কার্তিক চন্দ্র মাহাত পিতার নাম: খেপু মাহাত বাড়ির নং : n0098 বয়স : 46 লিঙ্গ : পুরুষ	BYG1192269 ফটো উপলব্ধ	557 নাম : সুলেখা মাহাত স্বামীর নাম: আদিত্য মাহাত বাড়ির নং : n0146 বয়স : 38 লিঙ্গ : মহিলা	BYG2491306 ফটো উপলব্ধ	558 নাম : মাধবী মাহাত পিতার নাম: বিপ্লব মাহাত বাড়ির নং : এন0102 বয়স : 25 লিঙ্গ : মহিলা	XWI1825082 ফটো উপলব্ধ
559 নাম : দেবারতী মাহাত পিতার নাম: বিপ্লব মাহাত বাড়ির নং : এন0101 বয়স : 25 লিঙ্গ : মহিলা	XWI1825157 ফটো উপলব্ধ	560 নাম : নন্দ লাল মাহাত পিতার নাম: গুরুপদ মাহাত বাড়ির নং : n0086 বয়স : 46 লিঙ্গ : পুরুষ	WB/34/234/027097 ফটো উপলব্ধ	561 নাম : সুরেশ মাহাত পিতার নাম: রাধানাথ মাহাত বাড়ির নং : n0154 বয়স : 43 লিঙ্গ : পুরুষ	XWI0463398 ফটো উপলব্ধ
562 নাম : রাখাল মাহাত পিতার নাম: সীতারাম মাহাত বাড়ির নং : n0024 বয়স : 26 লিঙ্গ : পুরুষ	XWI1819366 ফটো উপলব্ধ	563 নাম : রুপি মাহাত স্বামীর নাম: কুন্তিবাস মাহাত বাড়ির নং : n0081 বয়স : 53 লিঙ্গ : মহিলা	BYG1192186 ফটো উপলব্ধ	564 নাম : কুন্তিবাস মাহাত পিতার নাম: ভগত মাহাত বাড়ির নং : n0081 বয়স : 56 লিঙ্গ : পুরুষ	WB/34/234/027555 ফটো উপলব্ধ
565 নাম : রাজ মাহাত স্বামীর নাম: ভরত মাহাত বাড়ির নং : n0080 বয়স : 71 লিঙ্গ : মহিলা	XWI2116028 ফটো উপলব্ধ	566 নাম : রেনুকা মাহাত স্বামীর নাম: লহোদর মাহাত বাড়ির নং : n0079 বয়স : 42 লিঙ্গ : মহিলা	BYG1714062 ফটো উপলব্ধ	567 নাম : গুনধর মাহাত পিতার নাম: শরৎ মাহাত বাড়ির নং : n0079 বয়স : 50 লিঙ্গ : পুরুষ	BYG1436245 ফটো উপলব্ধ
568 নাম : ভারতী মাহাত স্বামীর নাম: শরৎ মাহাত বাড়ির নং : n0079 বয়স : 66 লিঙ্গ : মহিলা	BYG1194927 ফটো উপলব্ধ	569 নাম : শরত মাহাত পিতার নাম: হরিপদ মাহাত বাড়ির নং : n0079 বয়স : 76 লিঙ্গ : পুরুষ	BYG1195163 ফটো উপলব্ধ	570 নাম : মনোজ কুমার মাহাত পিতার নাম: স্বপন কুমার মাহাত বাড়ির নং : এন0093 বয়স : 20 লিঙ্গ : পুরুষ	XWI2293561 ফটো উপলব্ধ

#2 571 নাম : হরপার্বতী মাহাত পিতার নাম: দ্বিজপদ মাহাত বাড়ির নং : n0078 বয়স : 40 লিঙ্গ : পুরুষ	BYG2133015	ফটো উপলব্ধ	572 নাম : দেবকুমার মাহাত পিতার নাম: দ্বিজপদ মাহাত বাড়ির নং : n0078 বয়স : 44 লিঙ্গ : পুরুষ	BYG1437300	ফটো উপলব্ধ	573 নাম : জয়প্রকাশ মাহাত পিতার নাম: দ্বিজপদ মাহাত বাড়ির নং : n0078 বয়স : 48 লিঙ্গ : পুরুষ	BYG1714005	ফটো উপলব্ধ
574 নাম : লতিকা মাহাত স্বামীর নাম: দ্বিজপদ মাহাত বাড়ির নং : n0078 বয়স : 67 লিঙ্গ : মহিলা	BYG1195114	ফটো উপলব্ধ	575 নাম : মীরা মাহাত স্বামীর নাম: নারায়ন মাহাত বাড়ির নং : n0077 বয়স : 51 লিঙ্গ : মহিলা	BYG2133049	ফটো উপলব্ধ	576 নাম : নারায়ন মাহাত পিতার নাম: মনবদ মাহাত বাড়ির নং : n0077 বয়স : 81 লিঙ্গ : পুরুষ	WB/34/234/027073	ফটো উপলব্ধ
577 নাম : নেপুরা মাহাত স্বামীর নাম: অজয় কুমার মাহাত বাড়ির নং : n0076 বয়স : 50 লিঙ্গ : মহিলা	WB/34/234/027641	ফটো উপলব্ধ	578 নাম : অজয় কুমার মাহাত পিতার নাম: অরুণ চন্দ্র মাহাত বাড়ির নং : n0076 বয়স : 55 লিঙ্গ : পুরুষ	WB/34/234/027380	ফটো উপলব্ধ	579 নাম : জগন্নাথ মাহাত পিতার নাম: অজয় কুমার মাহাত বাড়ির নং : n0075 বয়স : 30 লিঙ্গ : পুরুষ	XWI1432236	ফটো উপলব্ধ
580 নাম : শ্যামাপদ মাহাত পিতার নাম: রজনী মাহাত বাড়ির নং : n0075 বয়স : 85 লিঙ্গ : পুরুষ	WB/34/234/027327	ফটো উপলব্ধ	581 নাম : তৈলক্ষা মাহাত পিতার নাম: বিরিঞ্চি মাহাত বাড়ির নং : n0074 বয়স : 33 লিঙ্গ : পুরুষ	XWI1241330	ফটো উপলব্ধ	582 নাম : পুষ্প মাহাত স্বামীর নাম: বিরিঞ্চি মাহাত বাড়ির নং : n0074 বয়স : 59 লিঙ্গ : মহিলা	WB/34/234/027563	ফটো উপলব্ধ
583 নাম : বিরিঞ্চি মাহাত পিতার নাম: বৈদ্যনাথ মাহাত বাড়ির নং : n0074 বয়স : 72 লিঙ্গ : পুরুষ	WB/34/234/027026	ফটো উপলব্ধ	584 নাম : অম্বিকা মাহাত স্বামীর নাম: স্বপন কুমার মাহাত বাড়ির নং : n0073 বয়স : 39 লিঙ্গ : মহিলা	BYG2714517	ফটো উপলব্ধ	585 নাম : সুন্দরা মাহাত স্বামীর নাম: ভাগবত মাহাত বাড়ির নং : n0044 বয়স : 63 লিঙ্গ : মহিলা	WB/34/234/027367	ফটো উপলব্ধ
#2 586 নাম : যোগোদানন্দ মাহাত পিতার নাম: ভাগবত মাহাত বাড়ির নং : n0044 বয়স : 36 লিঙ্গ : পুরুষ	BYG2761146	ফটো উপলব্ধ	587 নাম : বাসবদত্তা মাহাত স্বামীর নাম: বংশীধর মাহাত বাড়ির নং : n0044 বয়স : 55 লিঙ্গ : মহিলা	WB/34/234/027658	ফটো উপলব্ধ	588 নাম : রাজবালা মাহাত স্বামীর নাম: অর্জুন মাহাত বাড়ির নং : n0044 বয়স : 94 লিঙ্গ : মহিলা	WB/34/234/027788	ফটো উপলব্ধ
589 নাম : দিপালী মাহাত স্বামীর নাম: মনোরঞ্জন মাহাত বাড়ির নং : n0043 বয়স : 29 লিঙ্গ : মহিলা	XWI1535764	ফটো উপলব্ধ	590 নাম : প্রতীমা মাহাত স্বামীর নাম: চিত্তরঞ্জন মাহাত বাড়ির নং : n0043 বয়স : 32 লিঙ্গ : মহিলা	XWI1535848	ফটো উপলব্ধ	591 নাম : বেলারানী মাহাত স্বামীর নাম: গোলক মাহাত বাড়ির নং : n0043 বয়স : 65 লিঙ্গ : মহিলা	XWI2369155	ফটো উপলব্ধ
592 নাম : গোলকবিহারী মাহাত পিতার নাম: ভীম মাহাত বাড়ির নং : n0043 বয়স : 69 লিঙ্গ : পুরুষ	BYG1193804	ফটো উপলব্ধ	593 নাম : প্রবীর কুমার মাহাত পিতার নাম: দোলগোবিন্দ মাহাত বাড়ির নং : n0043 বয়স : 36 লিঙ্গ : পুরুষ	XWI0166769	ফটো উপলব্ধ	594 নাম : ঝালুরানী মাহাত স্বামীর নাম: দোলগোবিন্দ মাহাত বাড়ির নং : n0043 বয়স : 78 লিঙ্গ : মহিলা	WB/34/234/027597	ফটো উপলব্ধ
595 নাম : বিলাসী মাহাত স্বামীর নাম: বাঁকু মাহাত বাড়ির নং : n0035 বয়স : 60 লিঙ্গ : মহিলা	WB/34/234/027430	ফটো উপলব্ধ	596 নাম : বিধান মাহাত পিতার নাম: বাঁকু মাহাত বাড়ির নং : n0035 বয়স : 33 লিঙ্গ : পুরুষ	XWI1149020	ফটো উপলব্ধ	597 নাম : বাঁকু মাহাত পিতার নাম: বাবুরাম মাহাত বাড়ির নং : n0035 বয়স : 63 লিঙ্গ : পুরুষ	WB/34/234/027711	ফটো উপলব্ধ
598 নাম : সলাবত মাহাত পিতার নাম: বাঁকু মাহাত বাড়ির নং : n0032 বয়স : 30 লিঙ্গ : পুরুষ	XWI1432384	ফটো উপলব্ধ	599 নাম : রবিলোচন মাহাত পিতার নাম: স্বমিকেশ মাহাত বাড়ির নং : n0032 বয়স : 35 লিঙ্গ : পুরুষ	XWI1019785	ফটো উপলব্ধ	600 নাম : ত্রিলোচন মাহাত পিতার নাম: স্বমিকেশ মাহাত বাড়ির নং : n0032 বয়স : 37 লিঙ্গ : পুরুষ	BYG2760833	ফটো উপলব্ধ

601	WB/34/234/027663	নাম : নিরাশী মাহাত স্বামীর নাম: হুমিকেশ মাহাত বাড়ির নং : n0032 বয়স : 69 লিঙ্গ : মহিলা	ফটো উপলব্ধ	602	WB/34/234/027382	নাম : পদিনী মাহাত স্বামীর নাম: তারাপদ মাহাত বাড়ির নং : n0031 বয়স : 54 লিঙ্গ : মহিলা	ফটো উপলব্ধ	603	WB/34/234/027467	নাম : তারাপদ মাহাত পিতার নাম: খাঁদু মাহাত বাড়ির নং : n0031 বয়স : 56 লিঙ্গ : পুরুষ	ফটো উপলব্ধ
604	XWI1241363	নাম : দিলীপ কুমার মাহাত পিতার নাম: বিকল মাহাত বাড়ির নং : n0030 বয়স : 34 লিঙ্গ : পুরুষ	ফটো উপলব্ধ	605	WB/34/234/027366	নাম : শীতলা মাহাত স্বামীর নাম: বিকল মাহাত বাড়ির নং : n0030 বয়স : 61 লিঙ্গ : মহিলা	ফটো উপলব্ধ	606	WB/34/234/027369	নাম : বিকল মাহাত পিতার নাম: বাবুরাম মাহাত বাড়ির নং : n0030 বয়স : 67 লিঙ্গ : পুরুষ	ফটো উপলব্ধ
607	XWI1148378	নাম : রঞ্জিত মাহাত পিতার নাম: লুলারাম মাহাত বাড়ির নং : n0029 বয়স : 34 লিঙ্গ : পুরুষ	ফটো উপলব্ধ	608	XWI1148832	নাম : রানু মাহাত পিতার নাম: লুলারাম মাহাত বাড়ির নং : n0029 বয়স : 36 লিঙ্গ : মহিলা	ফটো উপলব্ধ	609	WB/34/234/027703	নাম : উরুবালা মাহাত স্বামীর নাম: লুলারাম মাহাত বাড়ির নং : n0029 বয়স : 58 লিঙ্গ : মহিলা	ফটো উপলব্ধ
610	WB/34/234/027592	নাম : অন্নপূর্ণা মাহাত স্বামীর নাম: প্রভাস মাহাত বাড়ির নং : n0116 বয়স : 66 লিঙ্গ : মহিলা	ফটো উপলব্ধ	611	BYG2132678	নাম : সরস্বতী মাহাত স্বামীর নাম: কার্তিক মাহাত বাড়ির নং : n0115 বয়স : 45 লিঙ্গ : মহিলা	ফটো উপলব্ধ	612	BYG1192277	নাম : কার্তিক মাহাত পিতার নাম: সুফল মাহাত বাড়ির নং : n0115 বয়স : 51 লিঙ্গ : পুরুষ	ফটো উপলব্ধ
613	XWI2287506	নাম : বাসন্তী মাহাত স্বামীর নাম: কর্মবীর মাহাত বাড়ির নং : n0115 বয়স : 43 লিঙ্গ : মহিলা	ফটো উপলব্ধ	614	XWI2287472	নাম : কর্মবীর মাহাত পিতার নাম: সুফল মাহাত বাড়ির নং : n0115 বয়স : 56 লিঙ্গ : পুরুষ	ফটো উপলব্ধ	615	XWI1326289	নাম : অনুপ মাহাত পিতার নাম: ধনঞ্জয় মাহাত বাড়ির নং : n0114 বয়স : 32 লিঙ্গ : পুরুষ	ফটো উপলব্ধ
616	WB/34/234/027705	নাম : অলকা মাহাত স্বামীর নাম: ধনঞ্জয় মাহাত বাড়ির নং : n0114 বয়স : 54 লিঙ্গ : মহিলা	ফটো উপলব্ধ	617	WB/34/234/027319	নাম : ধনঞ্জয় মাহাত পিতার নাম: মনহর মাহাত বাড়ির নং : n0114 বয়স : 56 লিঙ্গ : পুরুষ	ফটো উপলব্ধ	618	BYG1436328	নাম : দিবাকর মাহাত পিতার নাম: শ্রীপতি মাহাত বাড়ির নং : n0111 বয়স : 46 লিঙ্গ : পুরুষ	ফটো উপলব্ধ
619	BYG2760742	নাম : তরুলতা মাহাত স্বামীর নাম: ভাস্কর মাহাত বাড়ির নং : n0111 বয়স : 39 লিঙ্গ : মহিলা	ফটো উপলব্ধ	620	WB/34/234/027154	নাম : ভাস্কর মাহাত পিতার নাম: শ্রীপতি মাহাত বাড়ির নং : n0111 বয়স : 53 লিঙ্গ : পুরুষ	ফটো উপলব্ধ	621	BYG1194398	নাম : আরতী মাহাত স্বামীর নাম: সাগর মাহাত বাড়ির নং : n0111 বয়স : 45 লিঙ্গ : মহিলা	ফটো উপলব্ধ
622	WB/34/234/027465	নাম : সাগর মাহাত পিতার নাম: শ্রীপতি মাহাত বাড়ির নং : n0111 বয়স : 55 লিঙ্গ : পুরুষ	ফটো উপলব্ধ	623	BYG1194463	নাম : পূর্ণিমা মাহাত স্বামীর নাম: নীলকমল মাহাত বাড়ির নং : n0111 বয়স : 46 লিঙ্গ : মহিলা	ফটো উপলব্ধ	624	WB/34/234/027762	নাম : ভাদুরানী মাহাত স্বামীর নাম: শ্রীপতি মাহাত বাড়ির নং : n0111 বয়স : 73 লিঙ্গ : মহিলা	ফটো উপলব্ধ
625	XWI2356111	নাম : নমিতা মাহাত পিতার নাম: সাগর মাহাত বাড়ির নং : এন0111 বয়স : 20 লিঙ্গ : মহিলা	ফটো উপলব্ধ	626	BYG2559383	নাম : পুতনা মাহাত স্বামীর নাম: গোবর্দন মাহাত বাড়ির নং : n0110 বয়স : 47 লিঙ্গ : মহিলা	ফটো উপলব্ধ	627	XWI1432418	নাম : বিনতী মাহাত মায়ের নাম: পুতনা মাহাত বাড়ির নং : n0109 বয়স : 31 লিঙ্গ : মহিলা	ফটো উপলব্ধ
628	BYG2132686	নাম : পবিতা মাহাত স্বামীর নাম: উত্তম মাহাত বাড়ির নং : n0109 বয়স : 41 লিঙ্গ : মহিলা	ফটো উপলব্ধ	629	BYG0086819	নাম : উত্তম মাহাত পিতার নাম: ঠেলু মাহাত বাড়ির নং : n0109 বয়স : 54 লিঙ্গ : পুরুষ	ফটো উপলব্ধ	630	WB/34/234/027729	নাম : শকুন্তলা মাহাত স্বামীর নাম: তপন মাহাত বাড়ির নং : n0109 বয়স : 54 লিঙ্গ : মহিলা	ফটো উপলব্ধ

631 নাম : তপন মাহাত পিতার নাম: ঠেলু মাহাত বাড়ির নং : n0109 বয়স : 57 লিঙ্গ : পুরুষ	BYG1713296 ফটো উপলব্ধ	632 নাম : নিরঞ্জন মাহাত পিতার নাম: ঠেলু মাহাত বাড়ির নং : n0109 বয়স : 59 লিঙ্গ : পুরুষ	BYG1194539 ফটো উপলব্ধ	633 নাম : রঞ্জিত মাহাত পিতার নাম: নয়নচন্দ্র মাহাত বাড়ির নং : n0108 বয়স : 33 লিঙ্গ : পুরুষ	XWI1241496 ফটো উপলব্ধ
#2 634 নাম : গায়িত্রী মাহাত পিতার নাম: চয়ন মাহাত বাড়ির নং : n0108 বয়স : 37 লিঙ্গ : মহিলা	XWI1148733 ফটো উপলব্ধ	635 নাম : শকুন্তলা মাহাত স্বামীর নাম: চয়ন মাহাত বাড়ির নং : n0108 বয়স : 63 লিঙ্গ : মহিলা	WB/34/234/027686 ফটো উপলব্ধ	636 নাম : দিপালী মাহাত পিতার নাম: নয়ন মাহাত বাড়ির নং : n0108 বয়স : 40 লিঙ্গ : মহিলা	BYG2714574 ফটো উপলব্ধ
637 নাম : মালতী মাহাত স্বামীর নাম: নয়ন মাহাত বাড়ির নং : n0108 বয়স : 68 লিঙ্গ : মহিলা	WB/34/234/027764 ফটো উপলব্ধ	638 নাম : নয়ন চন্দ্র মাহাত পিতার নাম: হারু মাহাত বাড়ির নং : n0108 বয়স : 78 লিঙ্গ : পুরুষ	WB/34/234/027855 ফটো উপলব্ধ	639 নাম : ভানুমতী মাহাত স্বামীর নাম: কুমুদ মাহাত বাড়ির নং : n0105 বয়স : 40 লিঙ্গ : মহিলা	BYG2714566 ফটো উপলব্ধ
640 নাম : গনেশ চন্দ্র মাহাত পিতার নাম: ভজু মাহাত বাড়ির নং : n0105 বয়স : 41 লিঙ্গ : পুরুষ	BYG2559441 ফটো উপলব্ধ	641 নাম : সৃষ্টিধর মাহাত পিতার নাম: ভজু মাহাত বাড়ির নং : n0105 বয়স : 50 লিঙ্গ : পুরুষ	WB/34/234/027608 ফটো উপলব্ধ	642 নাম : কৃষ্টিপদ মাহাত পিতার নাম: ভজু মাহাত বাড়ির নং : n0105 বয়স : 53 লিঙ্গ : পুরুষ	WB/34/234/027018 ফটো উপলব্ধ
643 নাম : শিমু মাহাত স্বামীর নাম: বিদ্যাধর মাহাত বাড়ির নং : n0105 বয়স : 51 লিঙ্গ : মহিলা	WB/34/234/027765 ফটো উপলব্ধ	644 নাম : বিদ্যাধর মাহাত পিতার নাম: ভজু মাহাত বাড়ির নং : n0105 বয়স : 56 লিঙ্গ : পুরুষ	WB/34/234/027246 ফটো উপলব্ধ	645 নাম : দেবেন মাহাত পিতার নাম: গণেশ্বর মাহাত বাড়ির নং : n0104 বয়স : 50 লিঙ্গ : পুরুষ	BYG1195197 ফটো উপলব্ধ
646 নাম : আদরী মাহাত স্বামীর নাম: গণেশ্বর মাহাত বাড়ির নং : n0104 বয়স : 71 লিঙ্গ : মহিলা	WB/34/234/027757 ফটো উপলব্ধ	647 নাম : আল্পনা মাহাত স্বামীর নাম: উত্তম মাহাত বাড়ির নং : n0103 বয়স : 34 লিঙ্গ : মহিলা	XWI1148568 ফটো উপলব্ধ	648 নাম : উত্তম মাহাত পিতার নাম: গোপাল চন্দ্র মাহাত বাড়ির নং : n0103 বয়স : 51 লিঙ্গ : পুরুষ	WB/34/234/027768 ফটো উপলব্ধ
649 নাম : দীনবন্ধু মাহাত পিতার নাম: গণেশ্বর মাহাত বাড়ির নং : n0102 বয়স : 31 লিঙ্গ : পুরুষ	XWI1432459 ফটো উপলব্ধ	650 নাম : মমতা মাহাত স্বামীর নাম: সমীর মাহাত বাড়ির নং : n0102 বয়স : 35 লিঙ্গ : মহিলা	XWI0855403 ফটো উপলব্ধ	651 নাম : পূজা মাহাত পিতার নাম: কিরীটী মাহাত বাড়ির নং : n0101 বয়স : 30 লিঙ্গ : মহিলা	XWI1432350 ফটো উপলব্ধ
652 নাম : নীলিমা মাহাত স্বামীর নাম: বিপ্লব মাহাত বাড়ির নং : n0101 বয়স : 46 লিঙ্গ : মহিলা	BYG1193143 ফটো উপলব্ধ	653 নাম : সাবিত্রী মাহাত স্বামীর নাম: কিরীটী মাহাত বাড়ির নং : n0100 বয়স : 51 লিঙ্গ : মহিলা	WB/34/234/027513 ফটো উপলব্ধ	654 নাম : তুষ্ট মাহাত স্বামীর নাম: বদরী মাহাত বাড়ির নং : n0084 বয়স : 58 লিঙ্গ : মহিলা	BYG0087627 ফটো উপলব্ধ
655 নাম : চপলা মাহাত স্বামীর নাম: দেবেন কুমার মাহাত বাড়ির নং : n0083 বয়স : 41 লিঙ্গ : মহিলা	BYG2491330 ফটো উপলব্ধ	656 নাম : দেবেনকুমার মাহাত পিতার নাম: অমল্যরতন মাহাত বাড়ির নং : n0083 বয়স : 57 লিঙ্গ : পুরুষ	WB/34/234/027338 ফটো উপলব্ধ	657 নাম : উষা মাহাত পিতার নাম: গোপাল মাহাত বাড়ির নং : n0083 বয়স : 30 লিঙ্গ : মহিলা	XWI1535731 ফটো উপলব্ধ
658 নাম : শিবানী মাহাত স্বামীর নাম: গোপাল মাহাত বাড়ির নং : n0083 বয়স : 56 লিঙ্গ : মহিলা	WB/34/234/027726 ফটো উপলব্ধ	659 নাম : গোপাল মাহাত পিতার নাম: অমল্যরতন মাহাত বাড়ির নং : n0083 বয়স : 66 লিঙ্গ : পুরুষ	WB/34/234/027255 ফটো উপলব্ধ	660 নাম : পূর্ণিমা মাহাত পিতার নাম: গোপাল মাহাত বাড়ির নং : এন0083 বয়স : 21 লিঙ্গ : মহিলা	XWI2291987 ফটো উপলব্ধ

661	XWI2312254	নাম : সমীর শবর পিতার নাম: উদরী শবর বাড়ির নং : এন0145 বয়স : 21 লিঙ্গ : পুরুষ	ফটো উপলব্ধ	662	WB/34/234/027321	নাম : গোস্ট মাহাত পিতার নাম: মিশির মাহাত বাড়ির নং : n0082 বয়স : 89 লিঙ্গ : পুরুষ	ফটো উপলব্ধ	663	BYG2132751	নাম : জীতেন মাহাত পিতার নাম: ভগত মাহাত বাড়ির নং : n0081 বয়স : 41 লিঙ্গ : পুরুষ	ফটো উপলব্ধ
664	BYG1713940	নাম : সুবি ভ্রা মাহাত স্বামীর নাম: কুন্তিবাস মাহাত বাড়ির নং : n0081 বয়স : 42 লিঙ্গ : মহিলা	ফটো উপলব্ধ	665	WB/34/234/027504	নাম : শকুন্তলা মাহাত স্বামীর নাম: সতীশ মাহাত বাড়ির নং : n0073 বয়স : 63 লিঙ্গ : মহিলা	ফটো উপলব্ধ	666	WB/34/234/027171	নাম : দিলীপ কুমার মাহাত পিতার নাম: জগদীশ মাহাত বাড়ির নং : n0073 বয়স : 49 লিঙ্গ : পুরুষ	ফটো উপলব্ধ
667	BYG1436872	নাম : স্বপন মাহাত পিতার নাম: জগদীশ মাহাত বাড়ির নং : n0073 বয়স : 50 লিঙ্গ : পুরুষ	ফটো উপলব্ধ	668	BYG1194570	নাম : পঞ্চমী মাহাত স্বামীর নাম: জগদীশ মাহাত বাড়ির নং : n0073 বয়স : 66 লিঙ্গ : মহিলা	ফটো উপলব্ধ	669	XWI1535855	নাম : নির্মল মাহাত পিতার নাম: সুনীল কুমার মাহাত বাড়ির নং : n0072 বয়স : 29 লিঙ্গ : পুরুষ	ফটো উপলব্ধ
670	BYG1194588	নাম : শকুন্তলা মাহাত স্বামীর নাম: সুনীল মাহাত বাড়ির নং : n0072 বয়স : 59 লিঙ্গ : মহিলা	ফটো উপলব্ধ	671	BYG2132991	নাম : ছায়ারানী মাহাত স্বামীর নাম: সুবীর মাহাত বাড়ির নং : n0072 বয়স : 41 লিঙ্গ : মহিলা	ফটো উপলব্ধ	672	WB/34/234/027189	নাম : সুনীলকুমার মাহাত পিতার নাম: দুলাল মাহাত বাড়ির নং : n0072 বয়স : 64 লিঙ্গ : পুরুষ	ফটো উপলব্ধ
673	BYG1713932	নাম : আনন্দ মাহাত পিতার নাম: কিংকর মাহাত বাড়ির নং : n0071 বয়স : 44 লিঙ্গ : পুরুষ	ফটো উপলব্ধ	674	BYG1194596	নাম : মাধবী মাহাত স্বামীর নাম: কিংকর মাহাত বাড়ির নং : n0071 বয়স : 49 লিঙ্গ : মহিলা	ফটো উপলব্ধ	675	WB/34/234/027754	নাম : কল্যাণী মাহাত পিতার নাম: রামচন্দ্র মাহাত বাড়ির নং : n0071 বয়স : 58 লিঙ্গ : মহিলা	ফটো উপলব্ধ
676	BYG1193556	নাম : কম্পনা মাহাত স্বামীর নাম: কালিপদ মাহাত বাড়ির নং : n0070 বয়স : 48 লিঙ্গ : মহিলা	ফটো উপলব্ধ	677	BYG1193705	নাম : কালিপদ মাহাত পিতার নাম: কান্দক মাহাত বাড়ির নং : n0070 বয়স : 66 লিঙ্গ : পুরুষ	ফটো উপলব্ধ	678	XWI1535814	নাম : অষ্টমী মাহাত স্বামীর নাম: দিবাকর মাহাত বাড়ির নং : n0070 বয়স : 34 লিঙ্গ : মহিলা	ফটো উপলব্ধ
679	XWI1535822	নাম : দিবাকর মাহাত পিতার নাম: ছট্টলাল মাহাত বাড়ির নং : n0070 বয়স : 33 লিঙ্গ : মহিলা	ফটো উপলব্ধ	680	WB/34/234/027800	নাম : সন্তা মাহাত স্বামীর নাম: ছট্টলাল মাহাত বাড়ির নং : n0070 বয়স : 54 লিঙ্গ : মহিলা	ফটো উপলব্ধ	681	XWI2353571	নাম : ছট্টলাল মাহাত পিতার নাম: কান্দক মাহাত বাড়ির নং : এন0070 বয়স : 75 লিঙ্গ : পুরুষ	ফটো উপলব্ধ
682	BYG1193564	নাম : পুটুবালা মাহাত স্বামীর নাম: খেপু মাহাত বাড়ির নং : n0070 বয়স : 66 লিঙ্গ : মহিলা	ফটো উপলব্ধ	683	BYG1192889	নাম : কিরিটি মাহাত পিতার নাম: গুরুপদ মাহাত বাড়ির নং : n0100 বয়স : 61 লিঙ্গ : পুরুষ	ফটো উপলব্ধ	684	BYG1193176	নাম : করুনা মাহাত স্বামীর নাম: মঙ্গল মাহাত বাড়ির নং : n0099 বয়স : 47 লিঙ্গ : মহিলা	ফটো উপলব্ধ
685	WB/34/234/027325	নাম : বাশেশ্বর মাহাত পিতার নাম: গুরুপদ মাহাত বাড়ির নং : n0099 বয়স : 50 লিঙ্গ : পুরুষ	ফটো উপলব্ধ	686	XWI1535897	নাম : প্রথমী মাহাত স্বামীর নাম: ধরনী মাহাত বাড়ির নং : n0098 বয়স : 30 লিঙ্গ : মহিলা	ফটো উপলব্ধ	687	XWI1432335	নাম : ধরনী মাহাত পিতার নাম: কিরিটি মাহাত বাড়ির নং : n0098 বয়স : 31 লিঙ্গ : পুরুষ	ফটো উপলব্ধ
688	BYG2761161	নাম : রেবতী মাহাত স্বামীর নাম: কার্তিক চন্দ্র মাহাত বাড়ির নং : n0098 বয়স : 36 লিঙ্গ : মহিলা	ফটো উপলব্ধ	689	WB/34/234/027624	নাম : মালতী মাহাত স্বামীর নাম: হরিপদ মাহাত বাড়ির নং : n0098 বয়স : 49 লিঙ্গ : মহিলা	ফটো উপলব্ধ	690	WB/34/234/027272	নাম : হরিপদ মাহাত পিতার নাম: ক্ষেপু মাহাত বাড়ির নং : n0098 বয়স : 56 লিঙ্গ : পুরুষ	ফটো উপলব্ধ

691	WB/34/234/027607	ফটো উপলব্ধ	692	WB/34/234/027560	ফটো উপলব্ধ	693	WB/34/234/027739	ফটো উপলব্ধ
নাম : হাবি মাহাত স্বামীর নাম: ক্ষেপু মাহাত বাড়ির নং : n0098 বয়স : 76 লিঙ্গ : মহিলা			নাম : সুভদ্রা মাহাত স্বামীর নাম: শঙ্কর মাহাত বাড়ির নং : n0098 বয়স : 77 লিঙ্গ : মহিলা			নাম : নির্মলা মাহাত স্বামীর নাম: কেশর মাহাত বাড়ির নং : n0097 বয়স : 57 লিঙ্গ : মহিলা		
694	WB/34/234/027816	ফটো উপলব্ধ	695	BYG2132801	ফটো উপলব্ধ	696	WB/34/234/027783	ফটো উপলব্ধ
নাম : কেশরী মাহাত পিতার নাম: পদালোচন মাহাত বাড়ির নং : n0097 বয়স : 63 লিঙ্গ : পুরুষ			নাম : নূনীবাবা মাহাত স্বামীর নাম: লহরী মাহাত বাড়ির নং : n0097 বয়স : 42 লিঙ্গ : মহিলা			নাম : লহরী মাহাত পিতার নাম: পদালোচন মাহাত বাড়ির নং : n0097 বয়স : 65 লিঙ্গ : পুরুষ		
697	BYG2132793	ফটো উপলব্ধ	698	WB/34/234/027546	ফটো উপলব্ধ	699	XWI1432400	ফটো উপলব্ধ
নাম : পশুপতি মাহাত পিতার নাম: টেপু মাহাত বাড়ির নং : n0097 বয়স : 40 লিঙ্গ : পুরুষ			নাম : বতিবাবা মাহাত স্বামীর নাম: টেপু মাহাত বাড়ির নং : n0097 বয়স : 76 লিঙ্গ : মহিলা			নাম : অযোধ্যা মাহাত পিতার নাম: টেপু মাহাত বাড়ির নং : n0096 বয়স : 32 লিঙ্গ : পুরুষ		
700	XWI1535772	ফটো উপলব্ধ	701	XWI0165001	ফটো উপলব্ধ	702	XWI2287498	ফটো উপলব্ধ
নাম : নিশাকর মাহাত পিতার নাম: দশরথ মাহাত বাড়ির নং : n0096 বয়স : 32 লিঙ্গ : পুরুষ			নাম : শিবানী মাহাত স্বামীর নাম: দীপেন মাহাত বাড়ির নং : n0096 বয়স : 37 লিঙ্গ : মহিলা			নাম : কল্যাণী মাহাত স্বামীর নাম: দশরথ মাহাত বাড়ির নং : n0096 বয়স : 65 লিঙ্গ : মহিলা		
703	XWI1148956	ফটো উপলব্ধ	704	BYG2133106	ফটো উপলব্ধ	705	BYG1194075	ফটো উপলব্ধ
নাম : রুক্ষীনি মাহাত স্বামীর নাম: সৃষ্টিধর মাহাত বাড়ির নং : n0095 বয়স : 36 লিঙ্গ : মহিলা			নাম : কাজলী মাহাত স্বামীর নাম: রোহিনী মাহাত বাড়ির নং : n0095 বয়স : 41 লিঙ্গ : মহিলা			নাম : রোহিনী মাহাত পিতার নাম: লুথুর মাহাত বাড়ির নং : n0095 বয়স : 49 লিঙ্গ : পুরুষ		
706	BYG1193119	ফটো উপলব্ধ	707	BYG0087403	ফটো উপলব্ধ	708	BYG2760775	ফটো উপলব্ধ
নাম : সারথী মাহাত স্বামীর নাম: লুথুর মাহাত বাড়ির নং : n0095 বয়স : 75 লিঙ্গ : মহিলা			নাম : রবিলোচন মাহাত পিতার নাম: ভাদরী মাহাত বাড়ির নং : n0095 বয়স : 76 লিঙ্গ : পুরুষ			নাম : সৃষ্টিধর মাহাত পিতার নাম: পাঁড় মাহাত বাড়ির নং : n0095 বয়স : 37 লিঙ্গ : পুরুষ		
709	BYG2714525	ফটো উপলব্ধ	710	BYG1713361	ফটো উপলব্ধ	711	BYG2760957	ফটো উপলব্ধ
নাম : সাবিত্রী মাহাত স্বামীর নাম: লক্ষোধর মাহাত বাড়ির নং : n0095 বয়স : 38 লিঙ্গ : মহিলা			নাম : লক্ষোধর মাহাত পিতার নাম: পাঁড় মাহাত বাড়ির নং : n0095 বয়স : 44 লিঙ্গ : পুরুষ			নাম : বিনাপানী মাহাত পিতার নাম: পাঁড় মাহাত বাড়ির নং : n0095 বয়স : 49 লিঙ্গ : মহিলা		
712	WB/34/234/027862	ফটো উপলব্ধ	713	WB/34/234/027895	ফটো উপলব্ধ	714	WB/34/234/027678	ফটো উপলব্ধ
নাম : শেফালী মাহাত স্বামীর নাম: কীর্তন মাহাত বাড়ির নং : n0094 বয়স : 50 লিঙ্গ : মহিলা			নাম : কীর্তন মাহাত পিতার নাম: সুভাষ মাহাত বাড়ির নং : n0094 বয়স : 52 লিঙ্গ : পুরুষ			নাম : জ্ঞানী মাহাত স্বামীর নাম: ভাগীরথ মাহাত বাড়ির নং : n0093 বয়স : 61 লিঙ্গ : মহিলা		
715	WB/34/234/027809	ফটো উপলব্ধ	716	XWI1432434	ফটো উপলব্ধ	717	WB/34/234/027821	ফটো উপলব্ধ
নাম : ভাগীরথ মাহাত পিতার নাম: বয় মাহাত বাড়ির নং : n0093 বয়স : 69 লিঙ্গ : পুরুষ			নাম : পৌতম মাহাত পিতার নাম: ভাগীরথ মাহাত বাড়ির নং : n0092 বয়স : 34 লিঙ্গ : পুরুষ			নাম : গুরুপদ মাহাত পিতার নাম: নিতাই মাহাত বাড়ির নং : n0092 বয়স : 79 লিঙ্গ : পুরুষ		
718	WB/34/234/027861	ফটো উপলব্ধ	719	WB/34/234/027079	ফটো উপলব্ধ	720	XWI0167619	ফটো উপলব্ধ
নাম : কল্যানী মাহাত স্বামীর নাম: অনন্ত মাহাত বাড়ির নং : n0092 বয়স : 51 লিঙ্গ : মহিলা			নাম : অনন্ত মাহাত পিতার নাম: নকুল মাহাত বাড়ির নং : n0092 বয়স : 57 লিঙ্গ : পুরুষ			নাম : তিতালী মাহাত স্বামীর নাম: হংসেশ্বর মাহাত বাড়ির নং : n0090 বয়স : 37 লিঙ্গ : মহিলা		



721 নাম : বর্ণালী মাহাত স্বামীর নাম: পরমেশ্বর মাহাত বাড়ির নং : n0090 বয়স : 41 লিঙ্গ : মহিলা	BYG2133072 ফটো উপলব্ধ	722 নাম : মথুরচন্দ্র মাহাত পিতার নাম: হিরু মাহাত বাড়ির নং : n0090 বয়স : 76 লিঙ্গ : পুরুষ	WB/34/234/027364 ফটো উপলব্ধ	723 নাম : সারথী মাহাত স্বামীর নাম: ঘনশ্যাম মাহাত বাড়ির নং : n0087 বয়স : 89 লিঙ্গ : মহিলা	WB/34/234/027664 ফটো উপলব্ধ
724 নাম : দিপালী মাহাত স্বামীর নাম: মনোজ কুমার মাহাত বাড়ির নং : n0086 বয়স : 30 লিঙ্গ : মহিলা	XWI1432186 ফটো উপলব্ধ	725 নাম : সরোজ কুমার মাহাত পিতার নাম: দেবশঙ্কর মাহাত বাড়ির নং : n0086 বয়স : 31 লিঙ্গ : পুরুষ	XWI1432202 ফটো উপলব্ধ	726 নাম : সুনীতি মাহাত স্বামীর নাম: নন্দলাল মাহাত বাড়ির নং : n0086 বয়স : 41 লিঙ্গ : মহিলা	BYG2132892 ফটো উপলব্ধ
727 নাম : পরমা মাহাত স্বামীর নাম: বৃহস্পতি মাহাত বাড়ির নং : n0085 বয়স : 59 লিঙ্গ : মহিলা	WB/34/234/027744 ফটো উপলব্ধ	728 নাম : বিশ্বনাথ মাহাত মায়ের নাম: তুষ্টি মাহাত বাড়ির নং : n0084 বয়স : 38 লিঙ্গ : পুরুষ	XWI0825935 ফটো উপলব্ধ	729 নাম : বৃধু মাহাত পিতার নাম: ফণীভূষণ মাহাত বাড়ির নং : n0045 বয়স : 56 লিঙ্গ : পুরুষ	WB/34/234/027590 ফটো উপলব্ধ
730 নাম : ভারি মাহাত স্বামীর নাম: বৃধু মাহাত বাড়ির নং : n0045 বয়স : 48 লিঙ্গ : মহিলা	BYG1713403 ফটো উপলব্ধ	731 নাম : লুধু মাহাত পিতার নাম: খুন্তিরাম মাহাত বাড়ির নং : n0046 বয়স : 61 লিঙ্গ : পুরুষ	XWI2181691 ফটো উপলব্ধ	732 নাম : পল্লু মাহাত স্বামীর নাম: লুধু মাহাত বাড়ির নং : n0046 বয়স : 58 লিঙ্গ : মহিলা	BYG1193226 ফটো উপলব্ধ
733 নাম : মাধব মাহাত পিতার নাম: খুন্তিরাম মাহাত বাড়ির নং : n0046 বয়স : 59 লিঙ্গ : পুরুষ	WB/34/234/027713 ফটো উপলব্ধ	734 নাম : মঙ্গলা মাহাত স্বামীর নাম: মাধব মাহাত বাড়ির নং : n0046 বয়স : 56 লিঙ্গ : মহিলা	WB/34/234/027631 ফটো উপলব্ধ	735 নাম : রুপী মাহাত স্বামীর নাম: নগেন মাহাত বাড়ির নং : n0047 বয়স : 80 লিঙ্গ : মহিলা	WB/34/234/027525 ফটো উপলব্ধ
736 নাম : নিরিবালা মাহাত স্বামীর নাম: শক্রয় মাহাত বাড়ির নং : n0048 বয়স : 93 লিঙ্গ : মহিলা	XWI2345486 ফটো উপলব্ধ	737 নাম : পানবালা মাহাত স্বামীর নাম: শিবশঙ্কর মাহাত বাড়ির নং : n0048 বয়স : 63 লিঙ্গ : মহিলা	WB/34/234/027529 ফটো উপলব্ধ	738 নাম : প্রনবানন্দ মাহাত পিতার নাম: শিবশঙ্কর মাহাত বাড়ির নং : n0048 বয়স : 49 লিঙ্গ : পুরুষ	WB/34/234/027485 ফটো উপলব্ধ
739 নাম : প্রিয়বালা মাহাত স্বামীর নাম: রুপচাঁদ মাহাত বাড়ির নং : n0049 বয়স : 73 লিঙ্গ : মহিলা	WB/34/234/027540 ফটো উপলব্ধ	740 নাম : দাসু মাহাত পিতার নাম: রুপচাঁদ মাহাত বাড়ির নং : n0049 বয়স : 43 লিঙ্গ : পুরুষ	BYG1714054 ফটো উপলব্ধ	741 নাম : বাসুদেব মাহাত পিতার নাম: রুপ চাঁদ মাহাত বাড়ির নং : n0049 বয়স : 45 লিঙ্গ : পুরুষ	BYG1714047 ফটো উপলব্ধ
742 নাম : সরমা মাহাত স্বামীর নাম: বাসুদেব মাহাত বাড়ির নং : n0049 বয়স : 41 লিঙ্গ : মহিলা	BYG2132777 ফটো উপলব্ধ	743 নাম : কল্পনা মাহাত স্বামীর নাম: মহাদেব মাহাত বাড়ির নং : n0050 বয়স : 57 লিঙ্গ : মহিলা	WB/34/234/027621 ফটো উপলব্ধ	744 নাম : সৃজিত মাহাত মায়ের নাম: কল্পনা মাহাত বাড়ির নং : n0050 বয়স : 37 লিঙ্গ : পুরুষ	XWI1148394 ফটো উপলব্ধ
745 নাম : বৃহস্পতি মাহাত পিতার নাম: মহাদেব মাহাত বাড়ির নং : n0050 বয়স : 45 লিঙ্গ : পুরুষ	BYG1714021 ফটো উপলব্ধ	746 নাম : হলদী মাহাত স্বামীর নাম: বৃহস্পতি মাহাত বাড়ির নং : n0050 বয়স : 39 লিঙ্গ : মহিলা	BYG2491363 ফটো উপলব্ধ	747 নাম : নিচলা মাহাত স্বামীর নাম: কিঙ্কর মাহাত বাড়ির নং : n0051 বয়স : 68 লিঙ্গ : মহিলা	WB/34/234/027634 ফটো উপলব্ধ
748 নাম : সৃষ্টিধর মাহাত পিতার নাম: কিঙ্কর মাহাত বাড়ির নং : n0051 বয়স : 38 লিঙ্গ : পুরুষ	XWI0825927 ফটো উপলব্ধ	749 নাম : আদরী মাহাত স্বামীর নাম: সৃষ্টিধর মাহাত বাড়ির নং : n0051 বয়স : 35 লিঙ্গ : মহিলা	XWI1020056 ফটো উপলব্ধ	750 নাম : লক্ষী মাহাত স্বামীর নাম: আনন্দ মাহাত বাড়ির নং : n0051 বয়স : 43 লিঙ্গ : মহিলা	BYG1713924 ফটো উপলব্ধ

751	WB/34/234/027632	ফটো উপলব্ধ	752	WB/34/234/027652	ফটো উপলব্ধ	753	BYG1435478	ফটো উপলব্ধ
নাম : তিতবালু মাহাত স্বামীর নাম: সুনীল মাহাত বাড়ির নং : n0052 বয়স : 69 লিঙ্গ : মহিলা			নাম : চম্পাবতী মাহাত স্বামীর নাম: পশুপতি মাহাত বাড়ির নং : n0053 বয়স : 65 লিঙ্গ : মহিলা			নাম : আলোক কুমার মাহাত পিতার নাম: শম্ভুনাথ মাহাত বাড়ির নং : n0054 বয়স : 46 লিঙ্গ : পুরুষ		
754	BYG1435486	ফটো উপলব্ধ	755	BYG1713122	ফটো উপলব্ধ	756	XWI1019710	ফটো উপলব্ধ
নাম : শিখা মাহাত স্বামীর নাম: আলোক কুমার মাহাত বাড়ির নং : n0054 বয়স : 45 লিঙ্গ : মহিলা			নাম : অসিত বরন মাহাত পিতার নাম: শম্ভু মাহাত বাড়ির নং : n0054 বয়স : 45 লিঙ্গ : পুরুষ			নাম : রেনুকা মাহাত স্বামীর নাম: অসিত বরন মাহাত বাড়ির নং : n0054 বয়স : 36 লিঙ্গ : মহিলা		
757	BYG2133551	ফটো উপলব্ধ	758	WB/34/234/027724	ফটো উপলব্ধ	759	WB/34/234/027676	ফটো উপলব্ধ
নাম : শিবানী মাহাত স্বামীর নাম: সুনীল মাহাত বাড়ির নং : n0055 বয়স : 39 লিঙ্গ : মহিলা			নাম : রসনাবালা মাহাত স্বামীর নাম: গোলকবিহারী মাহাত বাড়ির নং : n0056 বয়স : 89 লিঙ্গ : মহিলা			নাম : ভারতী মাহাত স্বামীর নাম: বুদ্ধেশ্বর মাহাত বাড়ির নং : n0057 বয়স : 61 লিঙ্গ : মহিলা		
760	BYG1713395	ফটো উপলব্ধ	761	WB/34/234/027049	ফটো উপলব্ধ	762	BYG2133213	ফটো উপলব্ধ
নাম : চায়না মাহাত স্বামীর নাম: মধুসূদন মাহাত বাড়ির নং : n0057 বয়স : 56 লিঙ্গ : মহিলা			নাম : মিহিরকুমার মাহাত পিতার নাম: ভুবন মোহন মাহাত বাড়ির নং : n0058 বয়স : 77 লিঙ্গ : পুরুষ			নাম : প্রগতি প্রকাশ মাহাত পিতার নাম: মিহির কুমার মাহাত বাড়ির নং : n0058 বয়স : 41 লিঙ্গ : পুরুষ		
763	WB/34/234/027024	ফটো উপলব্ধ	764	XWI0167189	ফটো উপলব্ধ	765	WB/34/234/027118	ফটো উপলব্ধ
নাম : শক্তিপদ মাহাত পিতার নাম: জাগরন মাহাত বাড়ির নং : n0059 বয়স : 53 লিঙ্গ : পুরুষ			নাম : আদিত্য মাহাত পিতার নাম: জাগরন মাহাত বাড়ির নং : n0059 বয়স : 41 লিঙ্গ : পুরুষ			নাম : অজিত মাহাত পিতার নাম: বৈকুণ্ঠ মাহাত বাড়ির নং : n0060 বয়স : 69 লিঙ্গ : পুরুষ		
766	WB/34/234/027646	ফটো উপলব্ধ	767	XWI2348043	ফটো উপলব্ধ	768	WB/34/234/027787	ফটো উপলব্ধ
নাম : মালতী মাহাত স্বামীর নাম: অজিত মাহাত বাড়ির নং : n0060 বয়স : 66 লিঙ্গ : মহিলা			নাম : ললিত মাহাত পিতার নাম: বৈকুণ্ঠ মাহাত বাড়ির নং : এন0000 বয়স : 65 লিঙ্গ : পুরুষ			নাম : বিনতী মাহাত স্বামীর নাম: ললিত মাহাত বাড়ির নং : n0060 বয়স : 67 লিঙ্গ : মহিলা		
769	WB/34/234/027365	ফটো উপলব্ধ	770	WB/34/234/027650	ফটো উপলব্ধ	771	XWI1326248	ফটো উপলব্ধ
নাম : পালিত মাহাত পিতার নাম: বৈকুণ্ঠ মাহাত বাড়ির নং : n0060 বয়স : 59 লিঙ্গ : পুরুষ			নাম : গায়িত্রী মাহাত স্বামীর নাম: পালিত মাহাত বাড়ির নং : n0060 বয়স : 56 লিঙ্গ : মহিলা			নাম : পার্বতী মাহাত স্বামীর নাম: শিবরাম মাহাত বাড়ির নং : n0060 বয়স : 31 লিঙ্গ : মহিলা		
772	BYG2288918	ফটো উপলব্ধ	773	XWI1257518	ফটো উপলব্ধ	774	XWI1986447	ফটো উপলব্ধ
নাম : রিঙ্কু মাহাতো স্বামীর নাম: ভজহারি মাহাতো বাড়ির নং : n0153 বয়স : 40 লিঙ্গ : মহিলা			নাম : সীমা মাহাতো পিতার নাম: শ্রীবাস মাহাতো বাড়ির নং : এন000 বয়স : 33 লিঙ্গ : মহিলা			নাম : সুনীতা সবর পিতার নাম: অনিল সবর বাড়ির নং : n0145 বয়স : 25 লিঙ্গ : মহিলা		
775	XWI2250512	ফটো উপলব্ধ	776	XWI1991264	ফটো উপলব্ধ	777	XWI1148477	ফটো উপলব্ধ
নাম : মঞ্জলী শবর স্বামীর নাম: বহু বিহারী শবর বাড়ির নং : এন0145 বয়স : 34 লিঙ্গ : মহিলা			নাম : সারথী সবর স্বামীর নাম: পারু সবর বাড়ির নং : n0145 বয়স : 31 লিঙ্গ : মহিলা			নাম : সুনীল শবর পিতার নাম: ভাদরী শবর বাড়ির নং : n0039 বয়স : 37 লিঙ্গ : পুরুষ		
778	BYG1713627	ফটো উপলব্ধ	779	WB/34/234/027140	ফটো উপলব্ধ	780	BYG2760809	ফটো উপলব্ধ
নাম : শম্ভু শবর পিতার নাম: মাহিন্দী শবর বাড়ির নং : n0039 বয়স : 52 লিঙ্গ : পুরুষ			নাম : গুরুবাবু শবর স্বামীর নাম: বিকল শবর বাড়ির নং : n0040 বয়স : 69 লিঙ্গ : মহিলা			নাম : কল্পনা শবর স্বামীর নাম: সুকদেব শবর বাড়ির নং : n0040 বয়স : 37 লিঙ্গ : মহিলা		

781	WB/34/234/027188	নাম : শিকান্ত শবর পিতার নাম: পিতম শবর বাড়ির নং : n0040 বয়স : 63 লিঙ্গ : পুরুষ	ফটো উপলব্ধ	782	WB/34/234/027160	নাম : ননীবালা শবর স্বামীর নাম: শিকান্ত শবর বাড়ির নং : n0040 বয়স : 60 লিঙ্গ : মহিলা	ফটো উপলব্ধ	783	XWI1148998	নাম : ছুটি শবর পিতার নাম: শ্রীকান্ত শবর বাড়ির নং : n0040 বয়স : 35 লিঙ্গ : পুরুষ	ফটো উপলব্ধ
784	XWI1701416	নাম : হিমালী শবর স্বামীর নাম: কার্তিক শবর বাড়ির নং : n0040 বয়স : 36 লিঙ্গ : মহিলা	ফটো উপলব্ধ	785	XWI1701259	নাম : কার্তিক শবর পিতার নাম: শ্রীকান্ত শবর বাড়ির নং : n0040 বয়স : 29 লিঙ্গ : পুরুষ	ফটো উপলব্ধ	786	XWI1825264	নাম : শক্তিপদ শবর পিতার নাম: শ্রীকান্ত শবর বাড়ির নং : এন0040 বয়স : 45 লিঙ্গ : পুরুষ	ফটো উপলব্ধ
787	XWI1825256	নাম : যমুনা শবর স্বামীর নাম: শক্তিপদ শবর বাড়ির নং : এন0040 বয়স : 38 লিঙ্গ : মহিলা	ফটো উপলব্ধ	788	XWI1986413	নাম : গুরুপদ সবার অন্যান্য: অনিল সবার বাড়ির নং : n0145 বয়স : 24 লিঙ্গ : পুরুষ	ফটো উপলব্ধ	789	XWI1986462	নাম : পারু সবার অন্যান্য: অনিল সবার বাড়ির নং : n0145 বয়স : 26 লিঙ্গ : পুরুষ	ফটো উপলব্ধ
790	XWI1241488	নাম : দিপালী সিং সর্দার স্বামীর নাম: রতন সিং সর্দার বাড়ির নং : n0061 বয়স : 33 লিঙ্গ : মহিলা	ফটো উপলব্ধ	791	XWI2320265	নাম : প্রমিলা মাহাত স্বামীর নাম: বাপ্পাদিত্য মাহাত বাড়ির নং : এন0044 বয়স : 20 লিঙ্গ : মহিলা	ফটো উপলব্ধ	792	XWI2312064	নাম : পতিতপাবন মাহাত পিতার নাম: উত্তম মাহাত বাড়ির নং : এন0109 বয়স : 22 লিঙ্গ : পুরুষ	ফটো উপলব্ধ
793	XWI2350775	নাম : সব্যসাচী মাহাত পিতার নাম: লস্কোদর মাহাত বাড়ির নং : এন0079 বয়স : 20 লিঙ্গ : পুরুষ	ফটো উপলব্ধ	794	XWI1802719	নাম : কবিতা মাহাত পিতার নাম: দুর্গাচরন মাহাত বাড়ির নং : এন0092 বয়স : 26 লিঙ্গ : মহিলা	ফটো উপলব্ধ	795	WNM1654466	নাম : ঋতুপর্ণা মাহাত পিতার নাম: বেনী মাধব মাহাত বাড়ির নং : এন0117 বয়স : 33 লিঙ্গ : মহিলা	ফটো উপলব্ধ
796	WIT2492254	নাম : অঞ্জনা মাহাত পিতার নাম: সন্তোষ মাহাত বাড়ির নং : এন0002 বয়স : 21 লিঙ্গ : মহিলা	ফটো উপলব্ধ	797	SYG2227262	নাম : শকুন্তলা মাহাত স্বামীর নাম: বিমল মাহাত বাড়ির নং : এন0098 বয়স : 23 লিঙ্গ : মহিলা	ফটো উপলব্ধ	798	XWI2373116	নাম : সোমনাথ মাহাত পিতার নাম: সুকুমার মাহাত বাড়ির নং : এন0118 বয়স : 19 লিঙ্গ : পুরুষ	ফটো উপলব্ধ
799	XWI2376929	নাম : পার্বতী মাহাত স্বামীর নাম: সুদীপ কুমার মাহাত বাড়ির নং : এন0010 বয়স : 19 লিঙ্গ : মহিলা	ফটো উপলব্ধ	800	XWI2376937	নাম : সুবর্ণা মাহাত পিতার নাম: সন্তোষ কুমার মাহাত বাড়ির নং : এন0018 বয়স : 19 লিঙ্গ : মহিলা	ফটো উপলব্ধ	801	XWI2377133	নাম : অঞ্জনা মাহাত স্বামীর নাম: সঞ্জয় মাহাত বাড়ির নং : এন0005 বয়স : 20 লিঙ্গ : মহিলা	ফটো উপলব্ধ
802	XWI2377141	নাম : রাজু মাহাত পিতার নাম: বদর মাহাত বাড়ির নং : এন0136 বয়স : 19 লিঙ্গ : পুরুষ	ফটো উপলব্ধ	803	XWI2377158	নাম : আশালতা মাহাত স্বামীর নাম: সলাবত মাহাত বাড়ির নং : এন0032 বয়স : 19 লিঙ্গ : মহিলা	ফটো উপলব্ধ	804	XWI2379006	নাম : জীবন কৈবর্ত পিতার নাম: বুদ্ধেশ্বর কৈবর্ত বাড়ির নং : এন0026 বয়স : 19 লিঙ্গ : পুরুষ	ফটো উপলব্ধ
805	XWI2387280	নাম : সুপ্রিয়া মাহাত পিতার নাম: সুকুমার মহতো বাড়ির নং : এন0118 বয়স : 23 লিঙ্গ : মহিলা	ফটো উপলব্ধ	806	XWI2387298	নাম : দেবজ্যোতি মাহাত পিতার নাম: দশরথ মাহাত বাড়ির নং : এন0043 বয়স : 19 লিঙ্গ : পুরুষ	ফটো উপলব্ধ	807	XWI2387926	নাম : নমিতা মাহাত পিতার নাম: কালিপদ মাহাত বাড়ির নং : এন0070 বয়স : 19 লিঙ্গ : মহিলা	ফটো উপলব্ধ
808	XWI2390490	নাম : আরতি মাহাত পিতার নাম: কর্মবীর মাহাত বাড়ির নং : এন0115 বয়স : 19 লিঙ্গ : মহিলা	ফটো উপলব্ধ	809	XWI2394856	নাম : সোনালী মাহাত পিতার নাম: নন্দলাল মাহাত বাড়ির নং : এন0086 বয়স : 21 লিঙ্গ : মহিলা	ফটো উপলব্ধ	810	XWI2394864	নাম : রূপালী মাহাত পিতার নাম: সুরত মাহাত বাড়ির নং : এন0075 বয়স : 20 লিঙ্গ : মহিলা	ফটো উপলব্ধ



811 নাম : সীমা মাহাত স্বামীর নাম: কৃষ্ণপদ মাহাত বাড়ির নং : এন0132 বয়স : 19 লিঙ্গ : মহিলা	XWI2394872 ফটো উপলব্ধ	812 নাম : সরমা মাহাত স্বামীর নাম: দিলীপ কুমার মাহাত বাড়ির নং : এন0030 বয়স : 27 লিঙ্গ : মহিলা	XWI2409183 ফটো উপলব্ধ	813 নাম : সুশান্ত মাহাত পিতার নাম: ভাস্কর মাহাত বাড়ির নং : এন0111 বয়স : 19 লিঙ্গ : পুরুষ	XWI2414472 ফটো উপলব্ধ
814 নাম : অপর্ণা মাহাত পিতার নাম: গোপাল মাহাত বাড়ির নং : এন0083 বয়স : 19 লিঙ্গ : মহিলা	XWI2414357 ফটো উপলব্ধ	815 নাম : অনসূয়া মাহাত পিতার নাম: হরপার্বতী মাহাত বাড়ির নং : এন0078 বয়স : 19 লিঙ্গ : মহিলা	XWI2417863 ফটো উপলব্ধ	816 নাম : সামন্ত মাহাত পিতার নাম: জলধর মাহাত বাড়ির নং : এন0117 বয়স : 19 লিঙ্গ : পুরুষ	XWI2419513 ফটো উপলব্ধ
817 নাম : পঞ্চমী মাহাত স্বামীর নাম: সুশান্ত মাহাত বাড়ির নং : এন0111 বয়স : 19 লিঙ্গ : মহিলা	XWI2419810 ফটো উপলব্ধ	818 নাম : দেবশীষ মাহাত পিতার নাম: সংসার মাহাত বাড়ির নং : এন0004 বয়স : 19 লিঙ্গ : পুরুষ	XWI2423986 ফটো উপলব্ধ	819 নাম : সাহিনা খাতুন পিতার নাম: সফি আনসারী বাড়ির নং : এন0037 বয়স : 19 লিঙ্গ : মহিলা	XWI2423994 ফটো উপলব্ধ
820 নাম : রক্ষামণি মাহাত পিতার নাম: কুন্ডকর্ণ মাহাত বাড়ির নং : এন0067 বয়স : 19 লিঙ্গ : মহিলা	XWI2424067 ফটো উপলব্ধ				





821	1	XWI2432623
নাম : শকুন্তলা মাহাত পিতার নাম: হরপার্বতী মাহাত বাড়ির নং : এন0078 বয়স : 22 লিঙ্গ : মহিলা		
ফটো উপলব্ধ		

822	1	XWI2432714
নাম : অষ্টমী মাহাত মায়ের নাম: বিজলা মাহাত বাড়ির নং : এন0014 বয়স : 35 লিঙ্গ : মহিলা		
ফটো উপলব্ধ		

823	1	XWI2432847
নাম : অমলা মাহাত পিতার নাম: নীলকমল মাহাত বাড়ির নং : এন0111 বয়স : 18 লিঙ্গ : মহিলা		
ফটো উপলব্ধ		

824	1	XWI2432854
নাম : যদুনাথ মাহাত পিতার নাম: দাশু মাহাত বাড়ির নং : এন0049 বয়স : 18 লিঙ্গ : পুরুষ		
ফটো উপলব্ধ		

825	1	XWI2462042
নাম : বিশ্বনাথ কৈবর্ত পিতার নাম: দীপক কুমার কৈবর্ত বাড়ির নং : 55 বয়স : 18 লিঙ্গ : পুরুষ		
ফটো উপলব্ধ		

নির্বাচক সংখ্যার সারসংক্ষেপ :

A) নির্বাচকের সংখ্যা :

	নির্বাচক তালিকার প্রকৃতি	নির্বাচক তালিকার পরিচিতি :	নির্বাচকের সংখ্যা :				
			পুরুষ	মহিলা	তৃতীয় লিঙ্গ	মোট	
I	মূল তালিকা	মূল তালিকা	বিশেষ নিবিড় সংশোধন ২০২৬ এর চূড়ান্ত ভোটার তালিকার সহিত 06-04-2026 তারিখ অবধি সংশোধিত নির্বাচক তালিকা	415	405	0	820
II	1- সংযোজন তালিকা	সংযোজনী 1	বিশেষ সংক্ষিপ্ত সংশোধন 2026	0	0	0	0
		সংযোজনী 2	ধারাবাহিক সংশোধন 2026	2	3	0	5
			মোট	2	3	0	5
III	2- বিয়োজন তালিকা	সংযোজনী 1	বিশেষ সংক্ষিপ্ত সংশোধন 2026	0	0	0	0
		সংযোজনী 2	ধারাবাহিক সংশোধন 2026	0	0	0	0
			মোট	0	0	0	0
IV	'লিঙ্গ ক্ষেত্রের' পরিবর্তনের কারণে পার্থক্য			0	0	0	0
V	বিচারপ্রক্রিয়ার অধীনস্থ			0	0	0	0
VI	বিচার বিভাগীয় আধিকারিক কর্তৃক বিচারপূর্বক নিষ্পত্তির পর বিয়োজিত			0	0	0	0
নির্বাচকের মোট সংখ্যা (I+II-III+IV-V-VI)				417	408	0	825

B) ক্রটি সংশোধনের সংখ্যা :

নির্বাচক তালিকার প্রকৃতি	নির্বাচক তালিকার পরিচিতি :	ক্রটি সংশোধনের সংখ্যা :
সংযোজনী 1	বিশেষ সংক্ষিপ্ত সংশোধন 2026	0
সংযোজনী 2	ধারাবাহিক সংশোধন 2026	7
	মোট	7

নির্বাচক নিবন্ধন আধিকারিকের স্বাক্ষর

E-মৃত, S-স্থানান্তরিত, R-একাধিকবার অন্তর্ভুক্ত, M-নিখোঁজ, Q-যোগ্য নহে