



নির্বাচক তালিকা 2026 S25 পশ্চিমবঙ্গ

বিধানসভা নির্বাচনক্ষেত্রের নং, নাম ও সংরক্ষণের স্থিতি : 243 - মানবাজার (তপশীলি উপজাতি)		অংশ নং : 42																			
বিধানসভা নির্বাচনক্ষেত্রটি যে লোকসভা নির্বাচনক্ষেত্রের / ক্ষেত্রসমূহের অন্তর্ভুক্ত তার নং, নাম ও সংরক্ষণ স্থিতি : 35 - পুরুলিয়া (সাধারণ)																					
1. সংশোধনের পূর্ণ বিবরণ																					
সংশোধনের বৎসর :	2026	নির্বাচক তালিকার পরিচিতি :																			
ভিত্তি তারিখ :	01-01-2026	বিশেষ নিবিড় সংশোধন ২০২৬ এর চূড়ান্ত ভোটার তালিকার সহিত 06-04-2026 তারিখ অবধি সংশোধিত নির্বাচক তালিকা																			
সংশোধনের প্রকৃতি :	ধারাবাহিক সংশোধন 2026																				
প্রকাশনার তারিখ :	06-04-2026																				
2. অংশ ও নির্বাচনী এলাকার পূর্ণ বিবরণ :																					
অংশের ভাগ নং ও নাম :																					
1-সৌরাং,পারবাইদ (আংশিক)		<table style="width: 100%; border-collapse: collapse;"> <tr> <td style="width: 50%;">প্রধান শহর/গ্রাম</td> <td style="width: 50%;">: বালকডি</td> </tr> <tr> <td>ওয়ার্ড</td> <td>:</td> </tr> <tr> <td>থানা</td> <td>: কেন্দা</td> </tr> <tr> <td>গ্রাম পঞ্চায়েত</td> <td>: কেন্দা</td> </tr> <tr> <td>ব্লক</td> <td>: পুষ্কা</td> </tr> <tr> <td>মহকুমা</td> <td>: মানবাজার</td> </tr> <tr> <td>জেলা</td> <td>: পুরুলিয়া</td> </tr> <tr> <td>পিন</td> <td>: 723128</td> </tr> </table>				প্রধান শহর/গ্রাম	: বালকডি	ওয়ার্ড	:	থানা	: কেন্দা	গ্রাম পঞ্চায়েত	: কেন্দা	ব্লক	: পুষ্কা	মহকুমা	: মানবাজার	জেলা	: পুরুলিয়া	পিন	: 723128
প্রধান শহর/গ্রাম	: বালকডি																				
ওয়ার্ড	:																				
থানা	: কেন্দা																				
গ্রাম পঞ্চায়েত	: কেন্দা																				
ব্লক	: পুষ্কা																				
মহকুমা	: মানবাজার																				
জেলা	: পুরুলিয়া																				
পিন	: 723128																				
2-শ্যামডি																					
3-বালকডি																					
4-বালকডি, খেড়িয়া পাড়া																					
3. ভোট গ্রহন কেন্দ্রের পূর্ণ বিবরণ :																					
ভোট গ্রহন কেন্দ্রের নং, নাম :		ভোট গ্রহন কেন্দ্রের শ্রেণী :		গ্রামীণ																	
42 - বালকডি কে.বি.এম হাই স্কুল		এই অংশে সহায়ক ভোটগ্রহন কেন্দ্রের সংখ্যা		0																	
ভোট গ্রহন কেন্দ্রের ঠিকানা :		:																			
বালকডি কে.বি.এম হাই স্কুল, রুম-1, বালকডি																					
4. নির্বাচকের সংখ্যা :																					
প্রথম ক্রমিক নং	শেষ ক্রমিক নং	মোট সংখ্যা																			
		পুরুষ	মহিলা	তৃতীয় লিঙ্গ	মোট																
1	1093	554	537	0	1091																

নির্বাচক নিবন্ধন আধিকারিকের স্বাক্ষর

Nazri Naksha

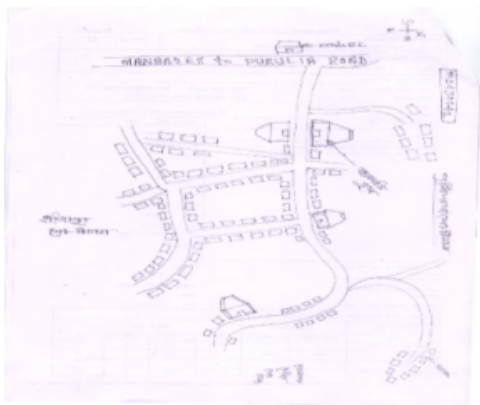

Google Map View

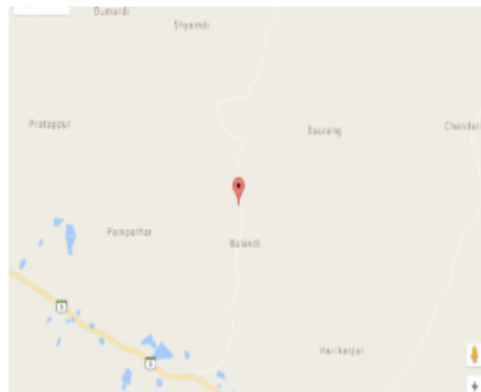

Polling Station Building Front View



Polling Station Front View



Cad View

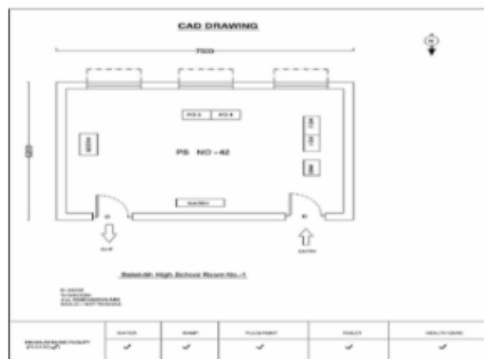

Key MAP View

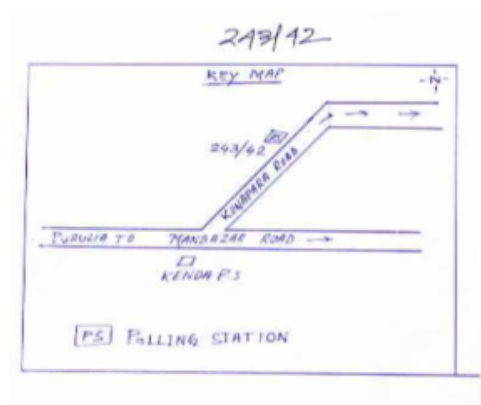



1 নাম : রাধিকা কর্মকার স্বামীর নাম: কৃষ্ণপদ কর্মকার বাড়ির নং : n0199 বয়স : 27 লিঙ্গ : মহিলা	XWI1803261 ফটো উপলব্ধ	2 নাম : ফুলমনি কর্মকার স্বামীর নাম: রঞ্জিত কর্মকার বাড়ির নং : n0130 বয়স : 26 লিঙ্গ : মহিলা	XWI1887223 ফটো উপলব্ধ	3 নাম : মঞ্জুড়া কর্মকার স্বামীর নাম: হরিপদ কর্মকার বাড়ির নং : n0015 বয়স : 60 লিঙ্গ : মহিলা	BYG0116855 ফটো উপলব্ধ
4 নাম : ভূষণ কর্মকার পিতার নাম: হরি কর্মকার বাড়ির নং : n0015 বয়স : 39 লিঙ্গ : পুরুষ	BYG2762821 ফটো উপলব্ধ	5 নাম : প্রতিমা কর্মকার স্বামীর নাম: ভূষণ কর্মকার বাড়ির নং : n0015 বয়স : 36 লিঙ্গ : মহিলা	XWI0826230 ফটো উপলব্ধ	6 নাম : ত্রিলোচন মাহাত পিতার নাম: বাবুরাম মাহাত বাড়ির নং : n0015 বয়স : 36 লিঙ্গ : পুরুষ	XWI1433101 ফটো উপলব্ধ
7 নাম : কৃষ্ণপদ কর্মকার পিতার নাম: হরিপদ কর্মকার বাড়ির নং : n0015 বয়স : 30 লিঙ্গ : পুরুষ	XWI1433093 ফটো উপলব্ধ	8 নাম : সারথী কর্মকার স্বামীর নাম: তরনী কর্মকার বাড়ির নং : n0016 বয়স : 55 লিঙ্গ : মহিলা	BYG2143469 ফটো উপলব্ধ	9 নাম : নিমাই কর্মকার পিতার নাম: তরনী কর্মকার বাড়ির নং : n0016 বয়স : 45 লিঙ্গ : পুরুষ	BYG1724368 ফটো উপলব্ধ
10 নাম : দেবেন কর্মকার পিতার নাম: তরনী কর্মকার বাড়ির নং : n0016 বয়স : 42 লিঙ্গ : পুরুষ	BYG2143477 ফটো উপলব্ধ	11 নাম : সাবিত্রী কর্মকার স্বামীর নাম: দেবেন কর্মকার বাড়ির নং : n0016 বয়স : 34 লিঙ্গ : মহিলা	XWI1149988 ফটো উপলব্ধ	12 নাম : সুন্দরা কর্মকার স্বামীর নাম: নিমাইচন্দ্র কর্মকার বাড়ির নং : n0016 বয়স : 44 লিঙ্গ : মহিলা	BYG1723170 ফটো উপলব্ধ
13 নাম : নির্মল কর্মকার পিতার নাম: তরনী কর্মকার বাড়ির নং : n0016 বয়স : 42 লিঙ্গ : পুরুষ	XWI0826255 ফটো উপলব্ধ	14 নাম : পূর্ণিমা কর্মকার স্বামীর নাম: নির্মল কর্মকার বাড়ির নং : n0016 বয়স : 36 লিঙ্গ : মহিলা	XWI0826248 ফটো উপলব্ধ	15 নাম : টুম্পা কালিন্দী পিতার নাম: রাজকিশোর কালিন্দী বাড়ির নং : এন0035 বয়স : 22 লিঙ্গ : মহিলা	XWI2197689 ফটো উপলব্ধ
16 নাম : অম্বিকা মাহাত স্বামীর নাম: তাপস কালিন্দী বাড়ির নং : এন0000 বয়স : 22 লিঙ্গ : মহিলা	XWI2197671 ফটো উপলব্ধ	17 নাম : অমৃত কালিন্দী পিতার নাম: হারু কালিন্দী বাড়ির নং : এন0207 বয়স : 24 লিঙ্গ : পুরুষ	XWI2087864 ফটো উপলব্ধ	18 নাম : তাপস কালিন্দী পিতার নাম: রাজকিশোর কালিন্দী বাড়ির নং : n0035 বয়স : 25 লিঙ্গ : পুরুষ	XWI1887165 ফটো উপলব্ধ
19 নাম : রামু কালিন্দী পিতার নাম: অজিত কালিন্দী বাড়ির নং : n0077 বয়স : 26 লিঙ্গ : পুরুষ	XWI1884428 ফটো উপলব্ধ	20 নাম : রাজকিশোর কালিন্দী পিতার নাম: অজিত কালিন্দী বাড়ির নং : n0035 বয়স : 53 লিঙ্গ : পুরুষ	BYG0116889 ফটো উপলব্ধ	21 নাম : শান্ত কালিন্দী স্বামীর নাম: রাজকিশোর কালিন্দী বাড়ির নং : n0035 বয়স : 50 লিঙ্গ : মহিলা	WB/34/234/045159 ফটো উপলব্ধ
22 নাম : বাপি কালিন্দী পিতার নাম: অমুজ কালিন্দী বাড়ির নং : n0077 বয়স : 25 লিঙ্গ : পুরুষ	XWI1892025 ফটো উপলব্ধ	23 নাম : তপন কুমার গরাঁই পিতার নাম: জয়দেব গরাঁই বাড়ির নং : n0018 বয়স : 32 লিঙ্গ : পুরুষ	XWI1242288 ফটো উপলব্ধ	24 নাম : সুমিত্রা গরাঁই স্বামীর নাম: ভরত গরাঁই বাড়ির নং : n0018 বয়স : 55 লিঙ্গ : মহিলা	BYG0116996 ফটো উপলব্ধ
25 নাম : পদ্মা গরাঁই স্বামীর নাম: সুনীল গরাঁই বাড়ির নং : n0018 বয়স : 51 লিঙ্গ : মহিলা	BYG0117010 ফটো উপলব্ধ	26 নাম : গনেশচন্দ্র গরাঁই পিতার নাম: প্রহ্লাদ গরাঁই বাড়ির নং : n0005 বয়স : 63 লিঙ্গ : পুরুষ	BYG0117085 ফটো উপলব্ধ	27 নাম : নিয়তী গরাঁই স্বামীর নাম: গনেশচন্দ্র গরাঁই বাড়ির নং : n0005 বয়স : 60 লিঙ্গ : মহিলা	BYG0117093 ফটো উপলব্ধ
28 নাম : লক্ষীকান্ত গরাঁই পিতার নাম: গনেশ চন্দ্র গরাঁই বাড়ির নং : n0005 বয়স : 41 লিঙ্গ : পুরুষ	BYG2492502 ফটো উপলব্ধ	29 নাম : দেবেন্দ্রনাথ গরাঁই পিতার নাম: গনেশ চন্দ্র গরাঁই বাড়ির নং : n0005 বয়স : 39 লিঙ্গ : পুরুষ	BYG2492494 ফটো উপলব্ধ	30 নাম : রীতা গরাঁই স্বামীর নাম: দেবেন্দ্রনাথ গরাঁই বাড়ির নং : n0005 বয়স : 38 লিঙ্গ : মহিলা	BYG2564466 ফটো উপলব্ধ



31 নাম : টুম্পা গরাঁই স্বামীর নাম: লক্ষীকান্ত গরাঁই বাড়ির নং : n0005 বয়স : 37 লিঙ্গ : মহিলা	BYG2762805 ফটো উপলব্ধ	32 নাম : বিকাশ গরাঁই পিতার নাম: লক্ষীকান্ত গরাঁই বাড়ির নং : এন0005 বয়স : 20 লিঙ্গ : পুরুষ	XWI2322915 ফটো উপলব্ধ	33 নাম : নীলমণী গরাঁই স্বামীর নাম: খুলু গরাঁই বাড়ির নং : n0006 বয়স : 73 লিঙ্গ : মহিলা	BYG0116921 ফটো উপলব্ধ
34 নাম : সুধাকর গরাঁই পিতার নাম: খুলু গরাঁই বাড়ির নং : n0006 বয়স : 48 লিঙ্গ : পুরুষ	BYG0116939 ফটো উপলব্ধ	35 নাম : কম্পনা গরাঁই স্বামীর নাম: সুধাকর গরাঁই বাড়ির নং : n0006 বয়স : 48 লিঙ্গ : মহিলা	BYG1195122 ফটো উপলব্ধ	36 নাম : বুদ্ধেশ্বর গরাঁই পিতার নাম: খুলু গরাঁই বাড়ির নং : n0006 বয়স : 45 লিঙ্গ : পুরুষ	BYG2143493 ফটো উপলব্ধ
37 নাম : মটর গরাঁই পিতার নাম: রাখাল গরাঁই বাড়ির নং : n0007 বয়স : 84 লিঙ্গ : পুরুষ	BYG2563955 ফটো উপলব্ধ	38 নাম : শ্যামাপদ গরাঁই পিতার নাম: মটর গরাঁই বাড়ির নং : n0007 বয়স : 55 লিঙ্গ : পুরুষ	WB/34/234/045144 ফটো উপলব্ধ	39 নাম : পদ্মিনা গরাঁই স্বামীর নাম: শ্যামাপদ গরাঁই বাড়ির নং : n0007 বয়স : 51 লিঙ্গ : মহিলা	WB/34/234/045572 ফটো উপলব্ধ
40 নাম : বলরাম গরাঁই পিতার নাম: দিলীপ গরাঁই বাড়ির নং : n0007 বয়স : 33 লিঙ্গ : পুরুষ	XWI1021393 ফটো উপলব্ধ	41 নাম : ছট্টলাল গরাঁই পিতার নাম: গঙ্গাধর গরাঁই বাড়ির নং : n0008 বয়স : 53 লিঙ্গ : পুরুষ	BYG0117044 ফটো উপলব্ধ	42 নাম : হিমালী গরাঁই স্বামীর নাম: ছট্টলাল গরাঁই বাড়ির নং : n0008 বয়স : 50 লিঙ্গ : মহিলা	BYG0117051 ফটো উপলব্ধ
43 নাম : মন্টুলাল গরাঁই পিতার নাম: ছট্টলাল গরাঁই বাড়ির নং : n0008 বয়স : 32 লিঙ্গ : পুরুষ	XWI1327097 ফটো উপলব্ধ	44 নাম : জয়দেব গরাঁই পিতার নাম: অতুল গরাঁই বাড়ির নং : n0018 বয়স : 72 লিঙ্গ : পুরুষ	BYG0116962 ফটো উপলব্ধ	45 নাম : সন্ধ্যা গরাঁই স্বামীর নাম: জয়দেব গরাঁই বাড়ির নং : n0018 বয়স : 60 লিঙ্গ : মহিলা	BYG0116970 ফটো উপলব্ধ
46 নাম : পবন গরাঁই পিতার নাম: সুনীল কুমার গরাঁই বাড়ির নং : n0018 বয়স : 32 লিঙ্গ : পুরুষ	XWI1149996 ফটো উপলব্ধ	47 নাম : হারাধন গরাঁই পিতার নাম: শ্যামাপদ গরাঁই বাড়ির নং : n0007 বয়স : 28 লিঙ্গ : পুরুষ	XWI1673292 ফটো উপলব্ধ	48 নাম : কৃষ্ণপদ গরাঁই পিতার নাম: শ্যামাপদ গরাঁই বাড়ির নং : n0007 বয়স : 31 লিঙ্গ : পুরুষ	XWI1327089 ফটো উপলব্ধ
49 নাম : ঝন্টুলাল গরাঁই পিতার নাম: ছট্টলাল গরাঁই বাড়ির নং : n0008 বয়স : 28 লিঙ্গ : পুরুষ	XWI1604354 ফটো উপলব্ধ	50 নাম : নমিতা গরাঁই স্বামীর নাম: বলরাম গরাঁই বাড়ির নং : n0000 বয়স : 25 লিঙ্গ : মহিলা	XWI1992171 ফটো উপলব্ধ	51 নাম : সুনীল চন্দ্র গরাঁই পিতার নাম: অতুল চন্দ্র গরাঁই বাড়ির নং : কেদা বয়স : 57 লিঙ্গ : পুরুষ	BYG0117002 ফটো উপলব্ধ
52 নাম : নারায়ণী গরাঁই স্বামীর নাম: ঝন্টুলাল গরাঁই বাড়ির নং : এন0008 বয়স : 21 লিঙ্গ : মহিলা	XWI2203925 ফটো উপলব্ধ	53 নাম : ঝুম্পা গরাঁই স্বামীর নাম: পবন গরাঁই বাড়ির নং : এন0018 বয়স : 24 লিঙ্গ : মহিলা	XWI2219699 ফটো উপলব্ধ	54 নাম : দিলীপ গরাঁই পিতার নাম: মটর গরাঁই বাড়ির নং : n0007 বয়স : 81 লিঙ্গ : পুরুষ	BYG1436005 ফটো উপলব্ধ
55 নাম : বুলু গরাঁই স্বামীর নাম: দিলীপ গরাঁই বাড়ির নং : n0007 বয়স : 51 লিঙ্গ : মহিলা	WB/34/234/045571 ফটো উপলব্ধ	56 নাম : গৌতম গরাঁই পিতার নাম: ভরত চন্দ্র গরাঁই বাড়ির নং : n0018 বয়স : 32 লিঙ্গ : পুরুষ	XWI1149962 ফটো উপলব্ধ	57 নাম : স্বপন গরাঁই পিতার নাম: সুধাকর গরাঁই বাড়ির নং : n0006 বয়স : 26 লিঙ্গ : পুরুষ	XWI1803121 ফটো উপলব্ধ
58 নাম : ভরত গরাঁই পিতার নাম: অতুল গরাঁই বাড়ির নং : এন0018 বয়স : 60 লিঙ্গ : পুরুষ	BYG0116988 ফটো উপলব্ধ	59 নাম : শিল্পী বাদ্যকর পিতার নাম: বাসুদেব বাদ্যকর বাড়ির নং : এন0078 বয়স : 28 লিঙ্গ : মহিলা	ZJZ2082956 ফটো উপলব্ধ	60 নাম : মৃত্যঞ্জয় কালিন্দী পিতার নাম: অম্বিক কালিন্দী বাড়ির নং : এন0078 বয়স : 26 লিঙ্গ : পুরুষ	XWI1892017 ফটো উপলব্ধ

61	BYG2762839	নাম : ভারতী মাঝি পিতার নাম: মনোহর মাঝি বাড়ির নং : n0009 বয়স : 39 লিঙ্গ : মহিলা	ফটো উপলব্ধ	62	BYG0117176	নাম : সন্তোষ মাঝি পিতার নাম: রজন মাঝি বাড়ির নং : n0009 বয়স : 64 লিঙ্গ : পুরুষ	ফটো উপলব্ধ	63	BYG0117184	নাম : শকুন্তলা মাঝি স্বামীর নাম: সন্তোষ মাঝি বাড়ির নং : n0009 বয়স : 60 লিঙ্গ : মহিলা	ফটো উপলব্ধ
64	BYG2762847	নাম : নিরঞ্জন মাঝি পিতার নাম: সন্তোষ মাঝি বাড়ির নং : n0009 বয়স : 37 লিঙ্গ : পুরুষ	ফটো উপলব্ধ	65	XWI1327055	নাম : মালতী মাঝি স্বামীর নাম: নিরঞ্জন মাঝি বাড়ির নং : n0009 বয়স : 32 লিঙ্গ : মহিলা	ফটো উপলব্ধ	66	BYG0117192	নাম : পরিতোষ মাঝি পিতার নাম: রজন মাঝি বাড়ির নং : n0009 বয়স : 62 লিঙ্গ : পুরুষ	ফটো উপলব্ধ
67	XWI1021310	নাম : অপিন্দ মাঝি পিতার নাম: পরিতোষ মাঝি বাড়ির নং : n0009 বয়স : 35 লিঙ্গ : পুরুষ	ফটো উপলব্ধ	68	XWI1536416	নাম : সখি মাঝি স্বামীর নাম: অপিন্দ মাঝি বাড়ির নং : n0009 বয়স : 34 লিঙ্গ : মহিলা	ফটো উপলব্ধ	69	BYG0117200	নাম : সুমিত্রা মাঝি স্বামীর নাম: পরিতোষ মাঝি বাড়ির নং : n0009 বয়স : 58 লিঙ্গ : মহিলা	ফটো উপলব্ধ
70	XWI2165314	নাম : সন্তোষী মাঝি স্বামীর নাম: উত্তম মাঝি বাড়ির নং : এন0156 বয়স : 24 লিঙ্গ : মহিলা	ফটো উপলব্ধ	71	XWI2200574	নাম : মধুবালা কুমারী স্বামীর নাম: গোবিন্দ মাঝি বাড়ির নং : এন0009 বয়স : 26 লিঙ্গ : মহিলা	ফটো উপলব্ধ	72	XWI1803246	নাম : দুর্ধোধন মাঝি পিতার নাম: সন্তোষ মাঝি বাড়ির নং : N0009 বয়স : 29 লিঙ্গ : পুরুষ	ফটো উপলব্ধ
73	XWI1884345	নাম : শৈলেন মাঝি পিতার নাম: রাধানাথ মাঝি বাড়ির নং : এন0153 বয়স : 25 লিঙ্গ : পুরুষ	ফটো উপলব্ধ	74	XWI1884360	নাম : জীবিতেশ মাহাত পিতার নাম: আলোক মাহাত বাড়ির নং : এন0118 বয়স : 25 লিঙ্গ : পুরুষ	ফটো উপলব্ধ	75	XWI1884394	নাম : বীরবল মাহাত পিতার নাম: ভাস্কর মাহাত বাড়ির নং : n0166 বয়স : 25 লিঙ্গ : পুরুষ	ফটো উপলব্ধ
76	XWI1884402	নাম : রাহুল মাহাত পিতার নাম: রঞ্জিত কুমার মাহাত বাড়ির নং : এন0123 বয়স : 25 লিঙ্গ : পুরুষ	ফটো উপলব্ধ	77	XWI1884337	নাম : প্রসেনজিৎ মাহাত পিতার নাম: জলধর মাহাত বাড়ির নং : এন0040 বয়স : 25 লিঙ্গ : পুরুষ	ফটো উপলব্ধ	78	XWI1833847	নাম : প্রমিলা মাহাত পিতার নাম: কিরিটি মাহাত বাড়ির নং : এন0059 বয়স : 27 লিঙ্গ : মহিলা	ফটো উপলব্ধ
79	XWI1604362	নাম : রঘুনাথ মাহাত পিতার নাম: চক্রধর মাহাত বাড়ির নং : n0025 বয়স : 28 লিঙ্গ : পুরুষ	ফটো উপলব্ধ	80	XWI1604370	নাম : জয়ন্ত মাহাত পিতার নাম: মনোতোষ মাহাত বাড়ির নং : n0021 বয়স : 28 লিঙ্গ : পুরুষ	ফটো উপলব্ধ	81	XWI1604313	নাম : বিকাশ চন্দ্র মাহাত পিতার নাম: অনিল কুমার মাহাত বাড়ির নং : n0038 বয়স : 28 লিঙ্গ : পুরুষ	ফটো উপলব্ধ
82	XWI1604321	নাম : বুলেট মাহাত পিতার নাম: বলরাম মাহাত বাড়ির নং : n0012 বয়স : 28 লিঙ্গ : পুরুষ	ফটো উপলব্ধ	83	XWI1604339	নাম : খগেন মাহাত পিতার নাম: স্বয়িকেশ মাহাত বাড়ির নং : n0011 বয়স : 28 লিঙ্গ : পুরুষ	ফটো উপলব্ধ	84	XWI1604347	নাম : মেঘনাথ মাহাত পিতার নাম: লক্ষীকান্ত মাহাত বাড়ির নং : n0012 বয়স : 28 লিঙ্গ : পুরুষ	ফটো উপলব্ধ
85	BYG2715910	নাম : মনিমালা মাহাত স্বামীর নাম: তপন মাহাত বাড়ির নং : n0004 বয়স : 38 লিঙ্গ : মহিলা	ফটো উপলব্ধ	86	BYG1723436	নাম : রীতা মাহাত স্বামীর নাম: দুর্গাদাস মাহাত বাড়ির নং : n0028 বয়স : 43 লিঙ্গ : মহিলা	ফটো উপলব্ধ	87	BYG0117242	নাম : অশ্বিনী মাহাত পিতার নাম: অতুল মাহাত বাড়ির নং : n0020 বয়স : 69 লিঙ্গ : পুরুষ	ফটো উপলব্ধ
88	BYG2143725	নাম : দিবাকর মাহাত পিতার নাম: জনার্দন মাহাত বাড়ির নং : n0003 বয়স : 65 লিঙ্গ : পুরুষ	ফটো উপলব্ধ	89	BYG2144921	নাম : প্রকাশ চন্দ্র মাহাত পিতার নাম: শশধর মাহাত বাড়ির নং : n0032 বয়স : 43 লিঙ্গ : পুরুষ	ফটো উপলব্ধ	90	XWI1992122	নাম : শাশ্বতী মাহাত পিতার নাম: মধুসূদন মাহাত বাড়ির নং : n0189 বয়স : 24 লিঙ্গ : মহিলা	ফটো উপলব্ধ



91 নাম : কাঞ্চন মাহাত পিতার নাম: সূর্যকান্ত মাহাত বাড়ির নং : n014 বয়স : 24 লিঙ্গ : পুরুষ	XWI1992379 ফটো উপলব্ধ	92 নাম : পরমানন্দ মাহাত পিতার নাম: প্রফুল্লা মাহাত বাড়ির নং : n0000 বয়স : 25 লিঙ্গ : পুরুষ	XWI1982214 ফটো উপলব্ধ	93 নাম : চন্দ্রিমা মাহাত পিতার নাম: রিটেন মাহাত বাড়ির নং : n0125 বয়স : 24 লিঙ্গ : মহিলা	XWI1992262 ফটো উপলব্ধ
94 নাম : প্রতিমা মাহাত স্বামীর নাম: চিরঞ্জিত মাহাত বাড়ির নং : n0003 বয়স : 31 লিঙ্গ : মহিলা	XWI1982107 ফটো উপলব্ধ	95 নাম : ব্রজকিশোর মাহাত পিতার নাম: নাবকিশোর মাহাত বাড়ির নং : n0131 বয়স : 24 লিঙ্গ : পুরুষ	XWI1992551 ফটো উপলব্ধ	96 নাম : বিক্রম মাহাত পিতার নাম: ঘনশ্যাম মাহাত বাড়ির নং : n0139 বয়স : 24 লিঙ্গ : পুরুষ	XWI1992585 ফটো উপলব্ধ
97 নাম : ইন্দ্রজিৎ মাহাত পিতার নাম: শম্ভুনাথ মাহাত বাড়ির নং : n0137 বয়স : 24 লিঙ্গ : পুরুষ	XWI1992312 ফটো উপলব্ধ	98 নাম : অভিরঞ্জন মাহাত পিতার নাম: হলধর মাহাত বাড়ির নং : এন0041 বয়স : 21 লিঙ্গ : পুরুষ	XWI2203719 ফটো উপলব্ধ	99 নাম : বাসন্তী মাহাত স্বামীর নাম: রঞ্জিত মাহাত বাড়ির নং : এন0000 বয়স : 22 লিঙ্গ : মহিলা	XWI2197655 ফটো উপলব্ধ
100 নাম : সম্পা মাহাত স্বামীর নাম: প্রবোধ মাহাত বাড়ির নং : এন0023 বয়স : 24 লিঙ্গ : মহিলা	XWI2128908 ফটো উপলব্ধ	101 নাম : সুমনা মাহাত স্বামীর নাম: সুবোধ কুমার মাহাত বাড়ির নং : এন000 বয়স : 28 লিঙ্গ : মহিলা	WIT1920255 ফটো উপলব্ধ	102 নাম : চাঁদনী মাহাত পিতার নাম: লালমোহন মাহাত বাড়ির নং : এন0031 বয়স : 22 লিঙ্গ : মহিলা	XWI2164473 ফটো উপলব্ধ
103 নাম : অনুপম মাহাত পিতার নাম: মধুসূদন মাহাত বাড়ির নং : এন0029 বয়স : 22 লিঙ্গ : পুরুষ	XWI2164507 ফটো উপলব্ধ	104 নাম : বিনতা মাহাত স্বামীর নাম: ভাগবৎ মাহাত বাড়ির নং : এন0017 বয়স : 25 লিঙ্গ : মহিলা	XWI2164523 ফটো উপলব্ধ	105 নাম : দেবব্রত মাহাত পিতার নাম: রিটেন মাহাত বাড়ির নং : এন0125 বয়স : 24 লিঙ্গ : পুরুষ	XWI2031144 ফটো উপলব্ধ
106 নাম : রঞ্জিত মাহাত পিতার নাম: জলধর মাহাত বাড়ির নং : এন0040 বয়স : 23 লিঙ্গ : পুরুষ	XWI2043446 ফটো উপলব্ধ	107 নাম : চিরঞ্জিত মাহাত পিতার নাম: দিবাকর মাহাত বাড়ির নং : n0003 বয়স : 35 লিঙ্গ : পুরুষ	BYG2715902 ফটো উপলব্ধ	108 নাম : তপন কুমার মাহাত পিতার নাম: গোপাল চন্দ্র মাহাত বাড়ির নং : n0024 বয়স : 40 লিঙ্গ : পুরুষ	BYG2143709 ফটো উপলব্ধ
109 নাম : পতিকা মাহাত স্বামীর নাম: মগন মাহাত বাড়ির নং : n0194 বয়স : 29 লিঙ্গ : মহিলা	XWI1746791 ফটো উপলব্ধ	110 নাম : মিঠুন মাহাত পিতার নাম: কালিপদ মাহাত বাড়ির নং : n0031 বয়স : 26 লিঙ্গ : পুরুষ	XWI1803154 ফটো উপলব্ধ	111 নাম : বংশীধর মাহাত পিতার নাম: গোপাল চন্দ্র মাহাত বাড়ির নং : n0024 বয়স : 46 লিঙ্গ : পুরুষ	BYG1192350 ফটো উপলব্ধ
112 নাম : নমিতা মাহাত স্বামীর নাম: তরনীকান্ত মাহাত বাড়ির নং : n0027 বয়স : 36 লিঙ্গ : মহিলা	XWI1741487 ফটো উপলব্ধ	113 নাম : জয়ন্তী মাহাত স্বামীর নাম: শান্তি স্বরূপ মাহাত বাড়ির নং : n0021 বয়স : 29 লিঙ্গ : মহিলা	XWI1536390 ফটো উপলব্ধ	114 নাম : অজিত কুমার মাহাত পিতার নাম: বেহারী মাহাত বাড়ির নং : n0019 বয়স : 68 লিঙ্গ : পুরুষ	BYG0117226 ফটো উপলব্ধ
115 নাম : ভাগবৎ মাহাত পিতার নাম: পরেশ মাহাত বাড়ির নং : n0017 বয়স : 36 লিঙ্গ : পুরুষ	BYG2762870 ফটো উপলব্ধ	116 নাম : অনামিকা মাহাত পিতার নাম: অশোক কুমার মাহাত বাড়ির নং : n0202 বয়স : 27 লিঙ্গ : মহিলা	XWI1803295 ফটো উপলব্ধ	117 নাম : আরতী মাহাত স্বামীর নাম: পরিতোষ মাহাত বাড়ির নং : n0021 বয়স : 46 লিঙ্গ : মহিলা	BYG1723360 ফটো উপলব্ধ
118 নাম : লক্ষী মাহাত স্বামীর নাম: প্রভাকর মাহাত বাড়ির নং : n0011 বয়স : 44 লিঙ্গ : মহিলা	BYG2144913 ফটো উপলব্ধ	119 নাম : স্বাহাবালা মাহাত স্বামীর নাম: দিবাকর মাহাত বাড়ির নং : n0003 বয়স : 61 লিঙ্গ : মহিলা	BYG0117846 ফটো উপলব্ধ	120 নাম : সুলোচনা মাহাত স্বামীর নাম: সাধন মাহাত বাড়ির নং : এন0011 বয়স : 24 লিঙ্গ : মহিলা	XWI2197663 ফটো উপলব্ধ



121 নাম : হৃদয় মাহাত পিতার নাম: পরিতোষ মাহাত বাড়ির নং : এন0021 বয়স : 21 লিঙ্গ : পুরুষ	XWI2200475 ফটো উপলব্ধ	122 নাম : আকালী মাহাত স্বামীর নাম: মেঘনাথ মাহাত বাড়ির নং : এন0012 বয়স : 22 লিঙ্গ : মহিলা	XWI2197275 ফটো উপলব্ধ	123 নাম : বিপ্লব মাহাত পিতার নাম: রবি মাহাত বাড়ির নং : এন0036 বয়স : 22 লিঙ্গ : পুরুষ	XWI2197713 ফটো উপলব্ধ
124 নাম : শর্বানী মাহাত স্বামীর নাম: বিপ্লব মাহাত বাড়ির নং : এন0036 বয়স : 23 লিঙ্গ : মহিলা	XWI2197697 ফটো উপলব্ধ	125 নাম : সীতারাম মাহাত পিতার নাম: বলরাম মাহাত বাড়ির নং : এন0012 বয়স : 23 লিঙ্গ : পুরুষ	XWI2262764 ফটো উপলব্ধ	126 নাম : সদানন্দ মাহাত পিতার নাম: প্রফুল্ল মাহাত বাড়ির নং : এন0034 বয়স : 23 লিঙ্গ : পুরুষ	XWI2200616 ফটো উপলব্ধ
127 নাম : পরিতোষ মাহাত পিতার নাম: গোপেশ্বর মাহাত বাড়ির নং : n0021 বয়স : 59 লিঙ্গ : পুরুষ	BYG0117796 ফটো উপলব্ধ	128 নাম : সৌমিক মাহাত পিতার নাম: দুর্গাদাস মাহাত বাড়ির নং : এন0028 বয়স : 23 লিঙ্গ : পুরুষ	XWI2087989 ফটো উপলব্ধ	129 নাম : জয়া মাহাত স্বামীর নাম: প্রদ্যুৎ মাহাত বাড়ির নং : এন0003 বয়স : 28 লিঙ্গ : মহিলা	SYG1720416 ফটো উপলব্ধ
130 নাম : বর্নালি মাহাত পিতার নাম: আশুতোষ মাহাত বাড়ির নং : এন002 বয়স : 23 লিঙ্গ : মহিলা	XWI2084465 ফটো উপলব্ধ	131 নাম : কৃষ্ণপদ মাহাত পিতার নাম: চক্রধর মাহাত বাড়ির নং : n0025 বয়স : 35 লিঙ্গ : পুরুষ	XWI1021336 ফটো উপলব্ধ	132 নাম : চাঁদমনি মাহাত স্বামীর নাম: প্রকাশ মাহাত বাড়ির নং : n0032 বয়স : 36 লিঙ্গ : মহিলা	XWI1021344 ফটো উপলব্ধ
133 নাম : তরনী মাহাত পিতার নাম: মাহিন্দী মাহাত বাড়ির নং : n0001 বয়স : 69 লিঙ্গ : পুরুষ	BYG2143758 ফটো উপলব্ধ	134 নাম : ভূদেব চন্দ্র মাহাত পিতার নাম: তরনী মাহাত বাড়ির নং : n0001 বয়স : 40 লিঙ্গ : পুরুষ	BYG2492536 ফটো উপলব্ধ	135 নাম : ছবিরানী মাহাত স্বামীর নাম: ভূদেব চন্দ্র মাহাত বাড়ির নং : n0001 বয়স : 38 লিঙ্গ : মহিলা	BYG2762862 ফটো উপলব্ধ
136 নাম : পুতুনা মাহাত স্বামীর নাম: তরনী মাহাত বাড়ির নং : n0001 বয়স : 63 লিঙ্গ : মহিলা	BYG0117978 ফটো উপলব্ধ	137 নাম : মধুসূদন মাহাত পিতার নাম: তরনী মাহাত বাড়ির নং : n0001 বয়স : 37 লিঙ্গ : পুরুষ	BYG2762854 ফটো উপলব্ধ	138 নাম : বাসুদেব মাহাত পিতার নাম: শশীভূষণ মাহাত বাড়ির নং : n0002 বয়স : 58 লিঙ্গ : পুরুষ	BYG0118273 ফটো উপলব্ধ
139 নাম : মনোহর মাহাত পিতার নাম: শশীভূষণ মাহাত বাড়ির নং : n0002 বয়স : 55 লিঙ্গ : পুরুষ	BYG0118281 ফটো উপলব্ধ	140 নাম : সুনীতা মাহাত স্বামীর নাম: মনোহর মাহাত বাড়ির নং : n0002 বয়স : 48 লিঙ্গ : মহিলা	BYG2143782 ফটো উপলব্ধ	141 নাম : সুকুমার মাহাত পিতার নাম: শশীভূষণ মাহাত বাড়ির নং : n0002 বয়স : 52 লিঙ্গ : পুরুষ	BYG0118299 ফটো উপলব্ধ
142 নাম : রেখা মাহাত স্বামীর নাম: সুকুমার মাহাত বাড়ির নং : n0002 বয়স : 32 লিঙ্গ : মহিলা	XWI1327147 ফটো উপলব্ধ	143 নাম : প্রসেনজিৎ মাহাত পিতার নাম: দিবাকর মাহাত বাড়ির নং : n0003 বয়স : 38 লিঙ্গ : পুরুষ	BYG2492551 ফটো উপলব্ধ	144 নাম : ভাস্কর মাহাত পিতার নাম: জনার্দন মাহাত বাড়ির নং : এন0003 বয়স : 61 লিঙ্গ : পুরুষ	BYG0117853 ফটো উপলব্ধ
145 নাম : গান্ধারী মাহাত স্বামীর নাম: ভাস্কর মাহাত বাড়ির নং : এন0003 বয়স : 50 লিঙ্গ : মহিলা	BYG0117861 ফটো উপলব্ধ	146 নাম : বিদ্যুৎ মাহাত পিতার নাম: ভাস্কর মাহাত বাড়ির নং : n0003 বয়স : 35 লিঙ্গ : পুরুষ	XWI0826222 ফটো উপলব্ধ	147 নাম : প্রভাকর মাহাত পিতার নাম: জনার্দন মাহাত বাড়ির নং : n0003 বয়স : 59 লিঙ্গ : পুরুষ	BYG0117879 ফটো উপলব্ধ
148 নাম : নিশাকর মাহাত পিতার নাম: জনার্দন মাহাত বাড়ির নং : n0003 বয়স : 49 লিঙ্গ : পুরুষ	BYG0117887 ফটো উপলব্ধ	149 নাম : সোমা মাহাত স্বামীর নাম: নিশাকর মাহাত বাড়ির নং : n0003 বয়স : 37 লিঙ্গ : মহিলা	BYG2715894 ফটো উপলব্ধ	150 নাম : দেবী মাহাত স্বামীর নাম: শশধর মাহাত বাড়ির নং : n0004 বয়স : 69 লিঙ্গ : মহিলা	BYG0118059 ফটো উপলব্ধ

151 নাম : অম্বরীশ মাহাত পিতার নাম: শশধর মাহাত বাড়ির নং : n0004 বয়স : 58 লিঙ্গ : পুরুষ	BYG0118067 ফটো উপলব্ধ	152 নাম : সীতারানী মাহাত স্বামীর নাম: সঞ্জিব কুমার মাহাত বাড়ির নং : n0004 বয়স : 34 লিঙ্গ : মহিলা	XWI1327063 ফটো উপলব্ধ	153 নাম : পুটলা মাহাত স্বামীর নাম: কিংকর মাহাত বাড়ির নং : n0010 বয়স : 70 লিঙ্গ : মহিলা	BYG0117689 ফটো উপলব্ধ
154 নাম : মনবদ মাহাত পিতার নাম: কিংকর মাহাত বাড়ির নং : n0010 বয়স : 58 লিঙ্গ : পুরুষ	BYG0117697 ফটো উপলব্ধ	155 নাম : অর্চনা মাহাত স্বামীর নাম: মনবদ মাহাত বাড়ির নং : n0010 বয়স : 53 লিঙ্গ : মহিলা	BYG0117705 ফটো উপলব্ধ	156 নাম : ভাদরী মাহাত পিতার নাম: কিংকর মাহাত বাড়ির নং : n0010 বয়স : 50 লিঙ্গ : পুরুষ	BYG2143667 ফটো উপলব্ধ
157 নাম : সারথী মাহাত স্বামীর নাম: শশধর মাহাত বাড়ির নং : n0010 বয়স : 47 লিঙ্গ : মহিলা	BYG0117713 ফটো উপলব্ধ	158 নাম : মগন মাহাত পিতার নাম: মনবদ মাহাত বাড়ির নং : n0010 বয়স : 33 লিঙ্গ : পুরুষ	XWI1149970 ফটো উপলব্ধ	159 নাম : কুন্তী মাহাত স্বামীর নাম: লোচন মাহাত বাড়ির নং : n0011 বয়স : 81 লিঙ্গ : মহিলা	BYG2762789 ফটো উপলব্ধ
160 নাম : হৃষিকেশ মাহাত পিতার নাম: ভরত মাহাত বাড়ির নং : n0011 বয়স : 63 লিঙ্গ : পুরুষ	BYG0118091 ফটো উপলব্ধ	161 নাম : সত্যবতী মাহাত স্বামীর নাম: হৃষিকেশ মাহাত বাড়ির নং : n0011 বয়স : 59 লিঙ্গ : মহিলা	BYG0118109 ফটো উপলব্ধ	162 নাম : জগন্নাথ মাহাত পিতার নাম: হৃষিকেশ মাহাত বাড়ির নং : n0011 বয়স : 33 লিঙ্গ : পুরুষ	XWI1149954 ফটো উপলব্ধ
163 নাম : সাধন মাহাত পিতার নাম: হৃষিকেশ মাহাত বাড়ির নং : n0011 বয়স : 31 লিঙ্গ : পুরুষ	XWI1536408 ফটো উপলব্ধ	164 নাম : রাধিকা মাহাত পিতার নাম: গোবিন্দ মাহাত বাড়ির নং : n0024 বয়স : 68 লিঙ্গ : মহিলা	BYG0117770 ফটো উপলব্ধ	165 নাম : রঞ্জিত কুমার মাহাত পিতার নাম: গোপাল চন্দ্র মাহাত বাড়ির নং : n0024 বয়স : 34 লিঙ্গ : পুরুষ	BYG2762813 ফটো উপলব্ধ
166 নাম : চন্দনা মাহাত স্বামীর নাম: তপন কুমার মাহাত বাড়ির নং : n0192 বয়স : 30 লিঙ্গ : মহিলা	XWI1542091 ফটো উপলব্ধ	167 নাম : ভাদু মাহাত স্বামীর নাম: আলোক কুমার মাহাত বাড়ির নং : n0027 বয়স : 28 লিঙ্গ : মহিলা	XWI1741503 ফটো উপলব্ধ	168 নাম : সুমিত্রা মাহাত স্বামীর নাম: বিমলাপ্রসাদ মাহাত বাড়ির নং : n0026 বয়স : 63 লিঙ্গ : মহিলা	BYG0118166 ফটো উপলব্ধ
169 নাম : রাধিকা মাহাত স্বামীর নাম: সাধন চন্দ্র মাহাত বাড়ির নং : n0025 বয়স : 36 লিঙ্গ : মহিলা	BYG2762904 ফটো উপলব্ধ	170 নাম : সাধনচন্দ্র মাহাত পিতার নাম: কর্মা বীর মাহাত বাড়ির নং : n0025 বয়স : 43 লিঙ্গ : পুরুষ	BYG1435643 ফটো উপলব্ধ	171 নাম : হিমালী মাহাত পিতার নাম: কান্দরু মাহাত বাড়ির নং : n0025 বয়স : 53 লিঙ্গ : মহিলা	BYG2563997 ফটো উপলব্ধ
172 নাম : রুমা মাহাত স্বামীর নাম: চক্রধর মাহাত বাড়ির নং : n0025 বয়স : 59 লিঙ্গ : মহিলা	WB/34/234/045703 ফটো উপলব্ধ	173 নাম : চক্রধর মাহাত পিতার নাম: কান্দরু মাহাত বাড়ির নং : n0025 বয়স : 66 লিঙ্গ : পুরুষ	BYG0117549 ফটো উপলব্ধ	174 নাম : করুনা মাহাত স্বামীর নাম: কর্মবীর মাহাত বাড়ির নং : n0025 বয়স : 68 লিঙ্গ : মহিলা	BYG0117531 ফটো উপলব্ধ
175 নাম : সঞ্জীব কুমার মাহাত পিতার নাম: গোপালচন্দ্র মাহাত বাড়ির নং : n0024 বয়স : 39 লিঙ্গ : পুরুষ	BYG2144897 ফটো উপলব্ধ	176 নাম : লক্ষী মাহাত স্বামীর নাম: বংশীধর মাহাত বাড়ির নং : n0024 বয়স : 35 লিঙ্গ : মহিলা	XWI1327139 ফটো উপলব্ধ	177 নাম : খুপুবালা মাহাত স্বামীর নাম: গোপাল চন্দ্র মাহাত বাড়ির নং : n0024 বয়স : 60 লিঙ্গ : মহিলা	BYG0117762 ফটো উপলব্ধ
178 নাম : প্রবোধ মাহাত পিতার নাম: সুধীর কুমার মাহাত বাড়ির নং : n0023 বয়স : 29 লিঙ্গ : পুরুষ	XWI1536440 ফটো উপলব্ধ	179 নাম : সন্ধ্যা মাহাত স্বামীর নাম: সুধীর মাহাত বাড়ির নং : n0023 বয়স : 50 লিঙ্গ : মহিলা	BYG0118232 ফটো উপলব্ধ	180 নাম : সুধীর মাহাত পিতার নাম: সুর্যকান্ত মাহাত বাড়ির নং : n0023 বয়স : 63 লিঙ্গ : পুরুষ	BYG0118224 ফটো উপলব্ধ

181	BYG0118216	নাম : গীতারানী মাহাত স্বামীর নাম: ভূদেব মাহাত বাড়ির নং : এন0023 বয়স : 53 লিঙ্গ : মহিলা	ফটো উপলব্ধ	182	BYG0118208	নাম : ভূদেব মাহাত পিতার নাম: সূর্য মাহাত বাড়ির নং : n0023 বয়স : 61 লিঙ্গ : পুরুষ	ফটো উপলব্ধ	183	BYG0118190	নাম : হেমু মাহাত স্বামীর নাম: সূর্য মাহাত বাড়ির নং : 9 বয়স : 73 লিঙ্গ : মহিলা	ফটো উপলব্ধ
184	BYG0117432	নাম : ভাগ্য মাহাত স্বামীর নাম: আশুতোষ মাহাত বাড়ির নং : n0022 বয়স : 46 লিঙ্গ : মহিলা	ফটো উপলব্ধ	185	BYG0117440	নাম : আশুতোষ মাহাত পিতার নাম: বেহারী মাহাত বাড়ির নং : n0022 বয়স : 57 লিঙ্গ : পুরুষ	ফটো উপলব্ধ	186	BYG0117804	নাম : অষ্টমী মাহাত স্বামীর নাম: মনতোষ কুমার মাহাত বাড়ির নং : n0021 বয়স : 56 লিঙ্গ : মহিলা	ফটো উপলব্ধ
187	XWI2180263	নাম : মনতোষ কুমার মাহাত পিতার নাম: গোপেশ্বর মাহাত বাড়ির নং : n0021 বয়স : 63 লিঙ্গ : পুরুষ	ফটো উপলব্ধ	188	XWI1021369	নাম : অনিমেষ মাহাত পিতার নাম: অশ্বিনী কুমার মাহাত বাড়ির নং : n0020 বয়স : 35 লিঙ্গ : পুরুষ	ফটো উপলব্ধ	189	BYG0117259	নাম : উষারানী মাহাত স্বামীর নাম: অশ্বিনী মাহাত বাড়ির নং : n0020 বয়স : 56 লিঙ্গ : মহিলা	ফটো উপলব্ধ
190	XWI1242312	নাম : কৌশল্যা মাহাত স্বামীর নাম: সঞ্জীব কুমার মাহাত বাড়ির নং : n0019 বয়স : 34 লিঙ্গ : মহিলা	ফটো উপলব্ধ	191	BYG2715936	নাম : প্রশান্ত কুমার মাহাত পিতার নাম: অজিত কুমার মাহাত বাড়ির নং : n0019 বয়স : 38 লিঙ্গ : পুরুষ	ফটো উপলব্ধ	192	SYG0623835	নাম : গুল্লা মাহাত স্বামীর নাম: প্রশান্ত কুমার মাহাত বাড়ির নং : n0019 বয়স : 38 লিঙ্গ : মহিলা	ফটো উপলব্ধ
193	BYG2563963	নাম : সারথী মাহাত স্বামীর নাম: অজিত মাহাত বাড়ির নং : n0019 বয়স : 63 লিঙ্গ : মহিলা	ফটো উপলব্ধ	194	XWI1536424	নাম : সুন্দরা মাহাত পিতার নাম: পরেশ মাহাত বাড়ির নং : n0017 বয়স : 30 লিঙ্গ : মহিলা	ফটো উপলব্ধ	195	BYG0118133	নাম : ছবিলা মাহাত স্বামীর নাম: পরেশ মাহাত বাড়ির নং : n0017 বয়স : 58 লিঙ্গ : মহিলা	ফটো উপলব্ধ
196	BYG0118125	নাম : পরেশ মাহাত পিতার নাম: সীতু মাহাত বাড়ির নং : n0017 বয়স : 68 লিঙ্গ : পুরুষ	ফটো উপলব্ধ	197	BYG2143691	নাম : ভাদুলা মাহাত স্বামীর নাম: সাহেব মাহাত বাড়ির নং : n0014 বয়স : 42 লিঙ্গ : মহিলা	ফটো উপলব্ধ	198	BYG2093029	নাম : সাহেব মাহাত স্বামীর নাম: গুনবালা মাহাত বাড়ির নং : n0014 বয়স : 45 লিঙ্গ : পুরুষ	ফটো উপলব্ধ
199	BYG0118141	নাম : গুনবালা মাহাত স্বামীর নাম: পূর্ণচন্দ্র মাহাত বাড়ির নং : n0014 বয়স : 81 লিঙ্গ : মহিলা	ফটো উপলব্ধ	200	XWI1536432	নাম : শিবুলা মাহাত স্বামীর নাম: নটবর মাহাত বাড়ির নং : n0012 বয়স : 29 লিঙ্গ : মহিলা	ফটো উপলব্ধ	201	BYG0117424	নাম : সন্ধ্যা মাহাত স্বামীর নাম: লক্ষীকান্ত মাহাত বাড়ির নং : n0012 বয়স : 49 লিঙ্গ : মহিলা	ফটো উপলব্ধ
202	BYG0117416	নাম : লক্ষীকান্ত মাহাত পিতার নাম: অরুণ মাহাত বাড়ির নং : n0012 বয়স : 53 লিঙ্গ : পুরুষ	ফটো উপলব্ধ	203	BYG2563971	নাম : নেহালী মাহাত স্বামীর নাম: বলরাম মাহাত বাড়ির নং : n0012 বয়স : 51 লিঙ্গ : মহিলা	ফটো উপলব্ধ	204	BYG0117408	নাম : বলরাম মাহাত পিতার নাম: অরুণ মাহাত বাড়ির নং : n0012 বয়স : 55 লিঙ্গ : পুরুষ	ফটো উপলব্ধ
205	BYG1192079	নাম : মালতী মাহাত স্বামীর নাম: জহরলাল মাহাত বাড়ির নং : n0039 বয়স : 55 লিঙ্গ : মহিলা	ফটো উপলব্ধ	206	BYG1192061	নাম : ভানু মাহাত স্বামীর নাম: জহরলাল মাহাত বাড়ির নং : n0039 বয়স : 55 লিঙ্গ : মহিলা	ফটো উপলব্ধ	207	BYG1192111	নাম : জহরলাল মাহাত পিতার নাম: মলিন্দ মাহাত বাড়ির নং : n0039 বয়স : 58 লিঙ্গ : পুরুষ	ফটো উপলব্ধ
208	WB/34/234/045702	নাম : শমী মাহাত স্বামীর নাম: অনিল কুমার মাহাত বাড়ির নং : n0038 বয়স : 53 লিঙ্গ : মহিলা	ফটো উপলব্ধ	209	BYG0117309	নাম : অনিল কুমার মাহাত পিতার নাম: হরপিদ মাহাত বাড়ির নং : n0038 বয়স : 63 লিঙ্গ : পুরুষ	ফটো উপলব্ধ	210	BYG0117291	নাম : বিজলা মাহাত স্বামীর নাম: সত্য কিংকর মাহাত বাড়ির নং : n0038 বয়স : 63 লিঙ্গ : মহিলা	ফটো উপলব্ধ



211 নাম : চিরন্তন মাহাত পিতার নাম: সত্য কিঙ্কর মাহাত বাড়ির নং : n0038 বয়স : 35 লিঙ্গ : পুরুষ	XWI1021377 ফটো উপলব্ধ	212 নাম : সত্য কিঙ্কর মাহাত পিতার নাম: হরিপদ মাহাত বাড়ির নং : n0038 বয়স : 68 লিঙ্গ : পুরুষ	BYG0117283 ফটো উপলব্ধ	213 নাম : মনিকা মাহাত স্বামীর নাম: ললিত মাহাত বাড়ির নং : n0037 বয়স : 30 লিঙ্গ : মহিলা	XWI1433127 ফটো উপলব্ধ
214 নাম : নিয়তী মাহাত পিতার নাম: বাবুরাম মাহাত বাড়ির নং : n0037 বয়স : 31 লিঙ্গ : মহিলা	XWI1433119 ফটো উপলব্ধ	215 নাম : ভাদু মাহাত পিতার নাম: বাবুরাম মাহাত বাড়ির নং : n0037 বয়স : 34 লিঙ্গ : মহিলা	XWI1433135 ফটো উপলব্ধ	216 নাম : ললিত মাহাত পিতার নাম: বাবুরাম মাহাত বাড়ির নং : n0037 বয়স : 45 লিঙ্গ : পুরুষ	WB/34/234/045624 ফটো উপলব্ধ
217 নাম : ঠাকুরদাস মাহাত পিতার নাম: বাবুরাম মাহাত বাড়ির নং : n0037 বয়স : 49 লিঙ্গ : পুরুষ	BYG1193135 ফটো উপলব্ধ	218 নাম : পানপাত মাহাত স্বামীর নাম: বাবুরাম মাহাত বাড়ির নং : n0037 বয়স : 78 লিঙ্গ : মহিলা	BYG0117945 ফটো উপলব্ধ	219 নাম : ছুটুমনি মাহাত স্বামীর নাম: কার্তিক মাহাত বাড়ির নং : n0036 বয়স : 50 লিঙ্গ : মহিলা	BYG0117648 ফটো উপলব্ধ
220 নাম : কার্তিক মাহাত পিতার নাম: গুরুপদ মাহাত বাড়ির নং : n0036 বয়স : 56 লিঙ্গ : পুরুষ	BYG0117630 ফটো উপলব্ধ	221 নাম : মমতা মাহাত স্বামীর নাম: প্রফুল্ল মাহাত বাড়ির নং : n0034 বয়স : 50 লিঙ্গ : মহিলা	WB/34/234/045373 ফটো উপলব্ধ	222 নাম : প্রফুল্ল মাহাত পিতার নাম: জীহুড় মাহাত বাড়ির নং : n0034 বয়স : 55 লিঙ্গ : পুরুষ	BYG0117929 ফটো উপলব্ধ
223 নাম : হিমালী মাহাত স্বামীর নাম: রবি মাহাত বাড়ির নং : n0033 বয়স : 38 লিঙ্গ : মহিলা	BYG2762912 ফটো উপলব্ধ	224 নাম : রবি মাহাত পিতার নাম: সুরেন্দ্র মাহাত বাড়ির নং : n0033 বয়স : 47 লিঙ্গ : পুরুষ	BYG0117820 ফটো উপলব্ধ	225 নাম : মমতা মাহাত স্বামীর নাম: অম্বরীশ মাহাত বাড়ির নং : n0032 বয়স : 46 লিঙ্গ : মহিলা	BYG2144939 ফটো উপলব্ধ
226 নাম : রেখা মাহাত স্বামীর নাম: লালু মাহাত বাড়ির নং : n0031 বয়স : 44 লিঙ্গ : মহিলা	BYG2143659 ফটো উপলব্ধ	227 নাম : লালু মাহাত পিতার নাম: প্রহ্লাদ মাহাত বাড়ির নং : n0031 বয়স : 48 লিঙ্গ : পুরুষ	WB/34/234/045060 ফটো উপলব্ধ	228 নাম : ছবীবালা মাহাত স্বামীর নাম: কালীপদ মাহাত বাড়ির নং : n0031 বয়স : 53 লিঙ্গ : মহিলা	BYG0117663 ফটো উপলব্ধ
229 নাম : কালীপদ মাহাত পিতার নাম: প্রহ্লাদ মাহাত বাড়ির নং : n0031 বয়স : 63 লিঙ্গ : পুরুষ	BYG0117655 ফটো উপলব্ধ	230 নাম : ছায়া মাহাত স্বামীর নাম: প্রদীপ মাহাত বাড়ির নং : n0030 বয়স : 36 লিঙ্গ : মহিলা	BYG2762896 ফটো উপলব্ধ	231 নাম : প্রদীপ মাহাত পিতার নাম: শ্রাবণ মাহাত বাড়ির নং : n0030 বয়স : 38 লিঙ্গ : পুরুষ	BYG2762888 ফটো উপলব্ধ
232 নাম : কবিতা মাহাত স্বামীর নাম: রঞ্জিত মাহাত বাড়ির নং : n0030 বয়স : 32 লিঙ্গ : মহিলা	XWI1327121 ফটো উপলব্ধ	233 নাম : রঞ্জিত মাহাত পিতার নাম: শ্রাবণ মাহাত বাড়ির নং : n0030 বয়স : 43 লিঙ্গ : পুরুষ	XWI0171751 ফটো উপলব্ধ	234 নাম : ঝাবীবালা মাহাত স্বামীর নাম: শ্রাবণ মাহাত বাড়ির নং : n0030 বয়স : 60 লিঙ্গ : মহিলা	BYG0117325 ফটো উপলব্ধ
235 নাম : শ্রাবণ মাহাত পিতার নাম: অমল্য মাহাত বাড়ির নং : n0030 বয়স : 68 লিঙ্গ : পুরুষ	BYG2143584 ফটো উপলব্ধ	236 নাম : দুর্গাদাস মাহাত পিতার নাম: হিটলাল মাহাত বাড়ির নং : n0028 বয়স : 53 লিঙ্গ : পুরুষ	BYG0118034 ফটো উপলব্ধ	237 নাম : বেহুলা মাহাত স্বামীর নাম: হিটলাল মাহাত বাড়ির নং : n0028 বয়স : 70 লিঙ্গ : মহিলা	BYG0118026 ফটো উপলব্ধ
238 নাম : আলোক কুমার মাহাত পিতার নাম: কোকিলচন্দ্র মাহাত বাড়ির নং : n0027 বয়স : 46 লিঙ্গ : পুরুষ	BYG0117747 ফটো উপলব্ধ	239 নাম : তরনীকান্ত মাহাত পিতার নাম: কোকিলচন্দ্র মাহাত বাড়ির নং : n0027 বয়স : 49 লিঙ্গ : পুরুষ	BYG0117739 ফটো উপলব্ধ	240 নাম : ফনুবালা মাহাত স্বামীর নাম: কোকিলচন্দ্র মাহাত বাড়ির নং : n0027 বয়স : 67 লিঙ্গ : মহিলা	BYG0117721 ফটো উপলব্ধ



241 নাম : কোকিলচন্দ্র মাহাত পিতার নাম: রাজেন্দ্র মাহাত বাড়ির নং : n0027 বয়স : 73 লিঙ্গ : পুরুষ	BYG2143675 ফটো উপলব্ধ	242 নাম : শিবপ্রসাদ মাহাত পিতার নাম: বিমলা প্রসাদ মাহাত বাড়ির নং : n0026 বয়স : 38 লিঙ্গ : পুরুষ	BYG2492544 ফটো উপলব্ধ	243 নাম : কবিতা মাহাত স্বামীর নাম: অশোক কুমার মাহাত বাড়ির নং : n0026 বয়স : 33 লিঙ্গ : মহিলা	XWI1242304 ফটো উপলব্ধ
244 নাম : রেখা কুমারী স্বামীর নাম: জগন্নাথ মাহাত বাড়ির নং : এন0011 বয়স : 25 লিঙ্গ : মহিলা	XWI1855311 ফটো উপলব্ধ	245 নাম : প্রেরনা মাহাত পিতার নাম: পরিতোষ মাহাত বাড়ির নং : এন0021 বয়স : 25 লিঙ্গ : মহিলা	XWI1855360 ফটো উপলব্ধ	246 নাম : সাধনা মাহাত পিতার নাম: বিভূতি মাহাত বাড়ির নং : এন0133 বয়স : 25 লিঙ্গ : মহিলা	XWI1887181 ফটো উপলব্ধ
247 নাম : নটবর মাহাত পিতার নাম: লক্ষীকান্ত মাহাত বাড়ির নং : n0012 বয়স : 31 লিঙ্গ : পুরুষ	XWI1021351 ফটো উপলব্ধ	248 নাম : পুষ্প মাহাত স্বামীর নাম: বাদল মাহাত বাড়ির নং : n0088 বয়স : 26 লিঙ্গ : মহিলা	XWI1887249 ফটো উপলব্ধ	249 নাম : পঞ্চমী মাহাত মায়ের নাম: নির্মা মাহাত বাড়ির নং : n0012 বয়স : 35 লিঙ্গ : মহিলা	IAP1636638 ফটো উপলব্ধ
250 নাম : নারায়নী মাহাত স্বামীর নাম: খগেন মাহাত বাড়ির নং : n0011 বয়স : 31 লিঙ্গ : মহিলা	XWI1822188 ফটো উপলব্ধ	251 নাম : পুতুলা মাহাত স্বামীর নাম: গৌর মাহাত বাড়ির নং : n0040 বয়স : 69 লিঙ্গ : মহিলা	BYG2715977 ফটো উপলব্ধ	252 নাম : জলধর মাহাত পিতার নাম: গোউর মাহাত বাড়ির নং : n0040 বয়স : 50 লিঙ্গ : পুরুষ	BYG2492577 ফটো উপলব্ধ
253 নাম : সন্তা মাহাতো স্বামীর নাম: জলধর মাহাতো বাড়ির নং : n0040 বয়স : 40 লিঙ্গ : মহিলা	BYG2762763 ফটো উপলব্ধ	254 নাম : হলধর মাহাত পিতার নাম: গৌর মাহাত বাড়ির নং : n0041 বয়স : 50 লিঙ্গ : পুরুষ	WB/34/234/033276 ফটো উপলব্ধ	255 নাম : রেবতী মাহাত স্বামীর নাম: হলধর মাহাত বাড়ির নং : n0042 বয়স : 45 লিঙ্গ : মহিলা	BYG2143808 ফটো উপলব্ধ
256 নাম : অষ্টমী মাহাত পিতার নাম: গনেশ চন্দ্র মাহাত বাড়ির নং : n0181 বয়স : 33 লিঙ্গ : মহিলা	XWI1256072 ফটো উপলব্ধ	257 নাম : বাদল মাহাত পিতার নাম: মনবধ মাহাত বাড়ির নং : n0186 বয়স : 30 লিঙ্গ : পুরুষ	XWI1536465 ফটো উপলব্ধ	258 নাম : মধুসূদন মাহাত পিতার নাম: রাজেন্দ্র নাথ মাহাত বাড়ির নং : 29 বয়স : 60 লিঙ্গ : পুরুষ	BYG0118240 ফটো উপলব্ধ
259 নাম : ছবিরানী মাহাত স্বামীর নাম: মধুসূদন মাহাত বাড়ির নং : এন0029 বয়স : 50 লিঙ্গ : মহিলা	BYG1194349 ফটো উপলব্ধ	260 নাম : তপন কুমার মাহাত পিতার নাম: শশধর মাহাত বাড়ির নং : n0189 বয়স : 52 লিঙ্গ : পুরুষ	BYG0118075 ফটো উপলব্ধ	261 নাম : সঞ্জীব কুমার মাহাত পিতার নাম: শশধর মাহাত বাড়ির নং : n0189 বয়স : 48 লিঙ্গ : পুরুষ	BYG1194109 ফটো উপলব্ধ
262 নাম : সঞ্জীব কুমার মাহাত পিতার নাম: অজিত কুমার মাহাত বাড়ির নং : n0189 বয়স : 42 লিঙ্গ : পুরুষ	BYG1435650 ফটো উপলব্ধ	263 নাম : প্রদ্যুৎ মাহাত পিতার নাম: ভাস্কর মাহাত বাড়ির নং : এন0003 বয়স : 32 লিঙ্গ : পুরুষ	XWI1242296 ফটো উপলব্ধ	264 নাম : অজয় মাহাত পিতার নাম: প্রবীর কুমার মাহাত বাড়ির নং : এন0015 বয়স : 25 লিঙ্গ : পুরুষ	XWI1890698 ফটো উপলব্ধ
265 নাম : চিত্তরঞ্জন মাহাত পিতার নাম: সত্যকিংকর মাহাত বাড়ির নং : n0038 বয়স : 40 লিঙ্গ : পুরুষ	BYG2143576 ফটো উপলব্ধ	266 নাম : সুবোধ কুমার মাহাত পিতার নাম: ভূদেব চন্দ্র মাহাত বাড়ির নং : n0023 বয়স : 34 লিঙ্গ : পুরুষ	XWI1021419 ফটো উপলব্ধ	267 নাম : মতিলাল শবর মায়ের নাম: হাসি শবর বাড়ির নং : n0178 বয়স : 26 লিঙ্গ : পুরুষ	XWI1887173 ফটো উপলব্ধ
268 নাম : পূজা শবর স্বামীর নাম: হাসি শবর বাড়ির নং : n0178 বয়স : 26 লিঙ্গ : মহিলা	XWI1892033 ফটো উপলব্ধ	269 নাম : বানেশ্বর সিং সর্দার পিতার নাম: সমর সিং সর্দার বাড়ির নং : n0013 বয়স : 37 লিঙ্গ : পুরুষ	XWI1021401 ফটো উপলব্ধ	270 নাম : গণেশ সিং সর্দার পিতার নাম: হারু সিং সর্দার বাড়ির নং : n0013 বয়স : 58 লিঙ্গ : পুরুষ	BYG0118315 ফটো উপলব্ধ



271 নাম : অলকা সিং সর্দার স্বামীর নাম: গরেশ সিং সর্দার বাড়ির নং : n0013 বয়স : 49 লিঙ্গ : মহিলা	BYG1192988 ফটো উপলব্ধ	272 নাম : ইচ্ছামনি সিং সর্দার স্বামীর নাম: সমর সিং সর্দার বাড়ির নং : n0043 বয়স : 68 লিঙ্গ : মহিলা	XWI1138924 ফটো উপলব্ধ	273 নাম : চন্দনা হাঁসদা পিতার নাম: গহন চন্দ্র হাঁসদা বাড়ির নং : এন0045 বয়স : 22 লিঙ্গ : মহিলা	XWI2219723 ফটো উপলব্ধ
274 নাম : সৌরভ মাহাত পিতার নাম: আশুতোষ মাহাত বাড়ির নং : এন0022 বয়স : 20 লিঙ্গ : পুরুষ	XWI2325116 ফটো উপলব্ধ	275 নাম : সবিতা মাহাত স্বামীর নাম: ওম নাথ মাহাত বাড়ির নং : এন0094 বয়স : 27 লিঙ্গ : মহিলা	XWK1883933 ফটো উপলব্ধ	276 নাম : মন্দাকিনী মাহাত পিতার নাম: মনোহর মাহাত বাড়ির নং : এন0000 বয়স : 21 লিঙ্গ : মহিলা	XWI2292506 ফটো উপলব্ধ
277 নাম : ভোলানাথ কর্মকার পিতার নাম: নিমাই কর্মকার বাড়ির নং : এন0016 বয়স : 19 লিঙ্গ : পুরুষ	XWI2370401 ফটো উপলব্ধ	278 নাম : লক্ষেশ্বর সিং সর্দার পিতার নাম: গণেশ সিং সর্দার বাড়ির নং : এন0013 বয়স : 19 লিঙ্গ : পুরুষ	XWI2372811 ফটো উপলব্ধ	279 নাম : বেদনি মাহাত স্বামীর নাম: নীলকমল মাহাত বাড়ির নং : এন0039 বয়স : 21 লিঙ্গ : মহিলা	XWI2389997 ফটো উপলব্ধ
280 নাম : আশালতা মাহাত পিতার নাম: মনোহর মাহাত বাড়ির নং : এন0002 বয়স : 19 লিঙ্গ : মহিলা	XWI2391589 ফটো উপলব্ধ	281 নাম : নিধি গাঁরাই স্বামীর নাম: মন্টুলাল গাঁরাই বাড়ির নং : এন0008 বয়স : 19 লিঙ্গ : মহিলা	XWI2404978 ফটো উপলব্ধ	282 নাম : প্রতীক মাহাত পিতার নাম: প্রভাকর মাহাত বাড়ির নং : এন0003 বয়স : 19 লিঙ্গ : পুরুষ	XWI2405355 ফটো উপলব্ধ
283 নাম : সৌভিক মাহাত পিতার নাম: দুর্গাদাস মাহাত বাড়ির নং : এন0028 বয়স : 19 লিঙ্গ : পুরুষ	XWI2414621 ফটো উপলব্ধ	284 নাম : শিবানী মাহাত পিতার নাম: সুষ্টিধর মাহাত বাড়ির নং : এন0003 বয়স : 29 লিঙ্গ : মহিলা	XWI1529239 ফটো উপলব্ধ		



285 নাম : মমতা কালিন্দী পিতার নাম: রাজকিশোর কালিন্দী বাড়ির নং : এন035 বয়স : 23 লিঙ্গ : মহিলা	XWI2084515 ফটো উপলব্ধ	286 নাম : নিশাকর মূর্শু পিতার নাম: কার্তিক মূর্শু বাড়ির নং : n0047 বয়স : 34 লিঙ্গ : পুরুষ	XWI1150010 ফটো উপলব্ধ	287 নাম : বিজয় মূর্শু পিতার নাম: কার্তিক মূর্শু বাড়ির নং : n0047 বয়স : 33 লিঙ্গ : পুরুষ	XWI1150028 ফটো উপলব্ধ
288 নাম : নীলমণি মূর্শু অন্যান্য: কার্তিক মূর্শু বাড়ির নং : এন0047 বয়স : 26 লিঙ্গ : মহিলা	XWI2087757 ফটো উপলব্ধ	289 নাম : প্রমিলা মূর্শু স্বামীর নাম: নিশাকর মূর্শু বাড়ির নং : n0000 বয়স : 32 লিঙ্গ : মহিলা	XWI1992155 ফটো উপলব্ধ	290 নাম : সরস্বতী সিং সর্দার স্বামীর নাম: বানেশ্বর সিং সর্দার বাড়ির নং : n0047 বয়স : 28 লিঙ্গ : মহিলা	XWI1673300 ফটো উপলব্ধ
291 নাম : বিশ্বরূপ মাঝি পিতার নাম: অজিত মাঝি বাড়ির নং : n0148 বয়স : 26 লিঙ্গ : পুরুষ	XWI1808948 ফটো উপলব্ধ	292 নাম : লুলেশ্বর হাঁসদা পিতার নাম: শ্যামপদ হাঁসদা বাড়ির নং : n0045 বয়স : 57 লিঙ্গ : পুরুষ	BYG0118422 ফটো উপলব্ধ	293 নাম : অনিতা হাঁসদা স্বামীর নাম: লুলেশ্বর হাঁসদা বাড়ির নং : n0045 বয়স : 50 লিঙ্গ : মহিলা	BYG0118430 ফটো উপলব্ধ
294 নাম : গহন চন্দ্র হাঁসদা পিতার নাম: শ্যাম হাঁসদা বাড়ির নং : n0045 বয়স : 51 লিঙ্গ : পুরুষ	BYG0118448 ফটো উপলব্ধ	295 নাম : লক্ষীকান্ত হাঁসদা পিতার নাম: গহন চন্দ্র হাঁসদা বাড়ির নং : n0045 বয়স : 30 লিঙ্গ : পুরুষ	XWI1433150 ফটো উপলব্ধ	296 নাম : গুহীরাম হাঁসদা পিতার নাম: শ্যাম হাঁসদা বাড়ির নং : n0045 বয়স : 46 লিঙ্গ : পুরুষ	BYG0118455 ফটো উপলব্ধ
297 নাম : পুষ্প রানী হাঁসদা স্বামীর নাম: গহন হাঁসদা বাড়ির নং : n0045 বয়স : 48 লিঙ্গ : মহিলা	BYG2564078 ফটো উপলব্ধ	298 নাম : বিশখা হাঁসদা স্বামীর নাম: গুহীরাম হাঁসদা বাড়ির নং : n0045 বয়স : 47 লিঙ্গ : মহিলা	BYG2143865 ফটো উপলব্ধ	299 নাম : জলেশ্বরী হাঁসদা স্বামীর নাম: কাদন হাঁসদা বাড়ির নং : n0046 বয়স : 83 লিঙ্গ : মহিলা	WB/34/234/045734 ফটো উপলব্ধ
300 নাম : জ্যোতিলাল হাঁসদা পিতার নাম: কাদন হাঁসদা বাড়ির নং : n0046 বয়স : 70 লিঙ্গ : পুরুষ	BYG0118356 ফটো উপলব্ধ	301 নাম : জাগোরী হাঁসদা স্বামীর নাম: জ্যোতিলাল হাঁসদা বাড়ির নং : n0046 বয়স : 63 লিঙ্গ : মহিলা	BYG0118364 ফটো উপলব্ধ	302 নাম : জাঁতাল হাঁসদা পিতার নাম: জ্যোতিলাল হাঁসদা বাড়ির নং : n0046 বয়স : 46 লিঙ্গ : পুরুষ	BYG0118372 ফটো উপলব্ধ
303 নাম : মনুলাল হাঁসদা পিতার নাম: জ্যোতিলাল হাঁসদা বাড়ির নং : n0046 বয়স : 39 লিঙ্গ : পুরুষ	BYG2715985 ফটো উপলব্ধ	304 নাম : শুকদেব হাঁসদা পিতার নাম: কাদন হাঁসদা বাড়ির নং : n0046 বয়স : 47 লিঙ্গ : পুরুষ	BYG0118406 ফটো উপলব্ধ	305 নাম : বাসন্তী হাঁসদা স্বামীর নাম: শুকদেব হাঁসদা বাড়ির নং : n0046 বয়স : 47 লিঙ্গ : মহিলা	BYG2143840 ফটো উপলব্ধ
306 নাম : কাজলী হাঁসদা স্বামীর নাম: দীনবন্ধু হাঁসদা বাড়ির নং : n0046 বয়স : 42 লিঙ্গ : মহিলা	XWI1741438 ফটো উপলব্ধ	307 নাম : সুরজিত হাঁসদা পিতার নাম: সুকদেব হাঁসদা বাড়ির নং : এন0046 বয়স : 25 লিঙ্গ : পুরুষ	XWI1878503 ফটো উপলব্ধ	308 নাম : দীনবন্ধু হাঁসদা পিতার নাম: কাদন হাঁসদা বাড়ির নং : এন008৬ বয়স : 49 লিঙ্গ : পুরুষ	BYG0118380 ফটো উপলব্ধ
309 নাম : ময়না মূর্শু স্বামীর নাম: সুরজিত হাঁসদা বাড়ির নং : n0046 বয়স : 22 লিঙ্গ : মহিলা	XWI2243517 ফটো উপলব্ধ	310 নাম : অমিতা হাঁসদা স্বামীর নাম: মনুলাল হাঁসদা বাড়ির নং : এন0046 বয়স : 28 লিঙ্গ : মহিলা	XWI2086809 ফটো উপলব্ধ	311 নাম : করুণা হাঁসদা স্বামীর নাম: জাঁতাল হাঁসদা বাড়ির নং : n0046 বয়স : 38 লিঙ্গ : মহিলা	XWI1741420 ফটো উপলব্ধ

312	BYG0118554	নাম : সায়েরাবিবি আনসারী স্বামীর নাম: আমীর আনসারী বাড়ির নং : n0109 বয়স : 58 লিঙ্গ : মহিলা	ফটো উপলব্ধ	313	BYG1193689	নাম : সফিক আনসারী পিতার নাম: আমীর আনসারী বাড়ির নং : n0109 বয়স : 46 লিঙ্গ : পুরুষ	ফটো উপলব্ধ	314	BYG2492700	নাম : লায়লা বিবি স্বামীর নাম: সফিক আনসারী বাড়ির নং : n0109 বয়স : 40 লিঙ্গ : মহিলা	ফটো উপলব্ধ
315	XWI1433390	নাম : সাজেদা বিবি পিতার নাম: আমীর আনসারী বাড়ির নং : n0109 বয়স : 36 লিঙ্গ : মহিলা	ফটো উপলব্ধ	316	BYG2492585	নাম : সরিফ আনসারী মায়ের নাম: সায়েরা বিবি আনসারী বাড়ির নং : n0109 বয়স : 41 লিঙ্গ : পুরুষ	ফটো উপলব্ধ	317	BYG2762987	নাম : মজিদন বিবি স্বামীর নাম: সরিফ আনসারী বাড়ির নং : n0109 বয়স : 38 লিঙ্গ : মহিলা	ফটো উপলব্ধ
318	BYG1193549	নাম : রফিক আনসারী পিতার নাম: রহমত আনসারী বাড়ির নং : n0110 বয়স : 46 লিঙ্গ : পুরুষ	ফটো উপলব্ধ	319	BYG2762979	নাম : মরজিনা বিবি স্বামীর নাম: রফিক আনসারী বাড়ির নং : n0110 বয়স : 38 লিঙ্গ : মহিলা	ফটো উপলব্ধ	320	BYG0118638	নাম : আরজান খাতুন পিতার নাম: রহমত আনসারী বাড়ির নং : n0110 বয়স : 47 লিঙ্গ : মহিলা	ফটো উপলব্ধ
321	BYG2143881	নাম : সুবিজান খাতুন পিতার নাম: মহঃ রহমৎ আনসারী বাড়ির নং : n0110 বয়স : 42 লিঙ্গ : মহিলা	ফটো উপলব্ধ	322	BYG0118489	নাম : আলাউদ্দিন আনসারী পিতার নাম: ইসমাইল আনসারী বাড়ির নং : n0160 বয়স : 63 লিঙ্গ : পুরুষ	ফটো উপলব্ধ	323	BYG0118539	নাম : কমরুদ্দিন আনসারী পিতার নাম: মুখরলী আনসারী বাড়ির নং : n0160 বয়স : 68 লিঙ্গ : পুরুষ	ফটো উপলব্ধ
324	BYG1723535	নাম : মেহেরগিন্সা বিবি স্বামীর নাম: জালালউদ্দিন আনসারী বাড়ির নং : n0160 বয়স : 47 লিঙ্গ : মহিলা	ফটো উপলব্ধ	325	XWI1745348	নাম : শিবানী মাহাত স্বামীর নাম: অরিজিং মাহাত বাড়ির নং : n0160 বয়স : 35 লিঙ্গ : মহিলা	ফটো উপলব্ধ	326	XWI1327329	নাম : দুর্গারানী মাঝি স্বামীর নাম: ঠাকুরদাস মাঝি বাড়ির নং : n0160 বয়স : 31 লিঙ্গ : মহিলা	ফটো উপলব্ধ
327	BYG0118570	নাম : নাজেমা বিবি আনসারী স্বামীর নাম: মিসকিন আনসারী বাড়ির নং : n0161 বয়স : 51 লিঙ্গ : মহিলা	ফটো উপলব্ধ	328	XWI1536515	নাম : নাজির আনসারী পিতার নাম: মিসকিন আনসারী বাড়ির নং : n0161 বয়স : 29 লিঙ্গ : পুরুষ	ফটো উপলব্ধ	329	BYG2762938	নাম : আস্মা খাতুন স্বামীর নাম: মুজিবর আনসারী বাড়ির নং : n0161 বয়স : 37 লিঙ্গ : মহিলা	ফটো উপলব্ধ
330	BYG0118596	নাম : সায়েরুন বিবি আনসারী স্বামীর নাম: করুমাদ্দিন আনসারী বাড়ির নং : n0161 বয়স : 60 লিঙ্গ : মহিলা	ফটো উপলব্ধ	331	BYG0118604	নাম : সাকির আনসারী পিতার নাম: করুমাদ্দিন আনসারী বাড়ির নং : n0161 বয়স : 46 লিঙ্গ : পুরুষ	ফটো উপলব্ধ	332	XWI1433184	নাম : সাবনাম খাতুন স্বামীর নাম: সাকির আনসারী বাড়ির নং : n0161 বয়স : 33 লিঙ্গ : মহিলা	ফটো উপলব্ধ
333	XWI1893726	নাম : সাবিয়া বিবি স্বামীর নাম: নজরুল আনসারী বাড়ির নং : এন0160 বয়স : 32 লিঙ্গ : মহিলা	ফটো উপলব্ধ	334	BYG0118588	নাম : মুজিবর আনসারী পিতার নাম: শাহজাহান আনসারী বাড়ির নং : n0161 বয়স : 54 লিঙ্গ : পুরুষ	ফটো উপলব্ধ	335	XWI1673334	নাম : মঞ্জিলা বিবি স্বামীর নাম: জাকির আনসারী বাড়ির নং : n0160 বয়স : 30 লিঙ্গ : মহিলা	ফটো উপলব্ধ
336	XWI1150036	নাম : জাকির আনসারী পিতার নাম: কমরুদ্দিন আনসারী বাড়ির নং : n0160 বয়স : 34 লিঙ্গ : পুরুষ	ফটো উপলব্ধ	337	BYG2143873	নাম : জাকির আনসারী পিতার নাম: কমরুদ্দিন আনসারী বাড়ির নং : n0160 বয়স : 41 লিঙ্গ : পুরুষ	ফটো উপলব্ধ	338	XWI0171942	নাম : নজরুল আনসারী পিতার নাম: কমরুদ্দিন আনসারী বাড়ির নং : n0160 বয়স : 36 লিঙ্গ : পুরুষ	ফটো উপলব্ধ
339	BYG0118521	নাম : রুস্তম আনসারী পিতার নাম: মকরলি আনসারী বাড়ির নং : n0160 বয়স : 82 লিঙ্গ : পুরুষ	ফটো উপলব্ধ	340	XWI1021468	নাম : চঞ্চলা কর্মকার স্বামীর নাম: অসিত কর্মকার বাড়ির নং : n0130 বয়স : 34 লিঙ্গ : মহিলা	ফটো উপলব্ধ	341	BYG0060582	নাম : সারথী কর্মকার স্বামীর নাম: পরেশ কর্মকার বাড়ির নং : n0130 বয়স : 60 লিঙ্গ : মহিলা	ফটো উপলব্ধ



342 নাম : অসিত কর্মকার পিতার নাম: পরেশ কর্মকার বাড়ির নং : n0130 বয়স : 41 লিঙ্গ : পুরুষ	BYG2143899 ফটো উপলব্ধ	343 নাম : রঞ্জিত কর্মকার পিতার নাম: পরেশ কর্মকার বাড়ির নং : n0130 বয়স : 36 লিঙ্গ : পুরুষ	XWI0826305 ফটো উপলব্ধ	344 নাম : টুঙ্গা কালিন্দী স্বামীর নাম: দীপক কালিন্দী বাড়ির নং : এন0076 বয়স : 26 লিঙ্গ : মহিলা	XWI2165371 ফটো উপলব্ধ
345 নাম : শঙ্করী কালিন্দী স্বামীর নাম: রাজু কালিন্দী বাড়ির নং : n0200 বয়স : 26 লিঙ্গ : মহিলা	XWI1803279 ফটো উপলব্ধ	346 নাম : সুমন কালিন্দী পিতার নাম: অনন্ত কালিন্দী বাড়ির নং : N0077 বয়স : 26 লিঙ্গ : পুরুষ	XWI1803220 ফটো উপলব্ধ	347 নাম : পারুলী কালিন্দী স্বামীর নাম: গৌরাজ কালিন্দী বাড়ির নং : n0078 বয়স : 31 লিঙ্গ : মহিলা	XWI1604586 ফটো উপলব্ধ
348 নাম : মিতুন কালিন্দী পিতার নাম: হারু কালিন্দী বাড়ির নং : n0075 বয়স : 30 লিঙ্গ : পুরুষ	XWI1746767 ফটো উপলব্ধ	349 নাম : জয়দেব কালিন্দী পিতার নাম: নির্মল কালিন্দী বাড়ির নং : এন0098 বয়স : 22 লিঙ্গ : পুরুষ	XWI2180685 ফটো উপলব্ধ	350 নাম : লক্ষন কালিন্দী পিতার নাম: অজিত কালিন্দী বাড়ির নং : n0077 বয়স : 32 লিঙ্গ : পুরুষ	XWI1242452 ফটো উপলব্ধ
351 নাম : চায়না কালিন্দী স্বামীর নাম: প্রদীপ কুমার কালিন্দী বাড়ির নং : n0073 বয়স : 41 লিঙ্গ : মহিলা	BYG2763019 ফটো উপলব্ধ	352 নাম : যুধিষ্ঠির কালিন্দী পিতার নাম: ভোলানাথ কালিন্দী বাড়ির নং : n0073 বয়স : 62 লিঙ্গ : পুরুষ	XWI1915131 ফটো উপলব্ধ	353 নাম : উর্মিলা কালিন্দী স্বামীর নাম: যুধিষ্ঠির কালিন্দী বাড়ির নং : n0073 বয়স : 63 লিঙ্গ : মহিলা	BYG0118828 ফটো উপলব্ধ
354 নাম : উজ্জ্বল কালিন্দী পিতার নাম: যুধিষ্ঠির কালিন্দী বাড়ির নং : n0073 বয়স : 41 লিঙ্গ : পুরুষ	BYG2143949 ফটো উপলব্ধ	355 নাম : সরমা কালিন্দী স্বামীর নাম: উজ্জ্বল কালিন্দী বাড়ির নং : n0073 বয়স : 33 লিঙ্গ : মহিলা	XWI1327154 ফটো উপলব্ধ	356 নাম : প্রদীপ কুমার কালিন্দী পিতার নাম: যুধিষ্ঠির কালিন্দী বাড়ির নং : n0073 বয়স : 41 লিঙ্গ : পুরুষ	BYG2143956 ফটো উপলব্ধ
357 নাম : সত্যবান কালিন্দী পিতার নাম: ভোলানাথ কালিন্দী বাড়ির নং : n0074 বয়স : 78 লিঙ্গ : পুরুষ	BYG0116863 ফটো উপলব্ধ	358 নাম : পান্ত কালিন্দী স্বামীর নাম: নির্মল কালিন্দী বাড়ির নং : n0074 বয়স : 37 লিঙ্গ : মহিলা	BYG2762771 ফটো উপলব্ধ	359 নাম : জ্যোৎস্না কালিন্দী পিতার নাম: গণেশ কালিন্দী বাড়ির নং : n0206 বয়স : 28 লিঙ্গ : মহিলা	XWI1662592 ফটো উপলব্ধ
360 নাম : সন্ধ্যা কালিন্দী স্বামীর নাম: হারু কালিন্দী বাড়ির নং : n0207 বয়স : 46 লিঙ্গ : মহিলা	BYG1715440 ফটো উপলব্ধ	361 নাম : বিকাশ মাঝি পিতার নাম: হরলাল মাঝি বাড়ির নং : n0074 বয়স : 45 লিঙ্গ : পুরুষ	IMW0951756 ফটো উপলব্ধ	362 নাম : পূর্ণিমা মাঝি স্বামীর নাম: বিকাশ মাঝি বাড়ির নং : n0074 বয়স : 41 লিঙ্গ : মহিলা	IMW0949917 ফটো উপলব্ধ
363 নাম : সাবিত্রী কালিন্দী স্বামীর নাম: সত্যরাম কালিন্দী বাড়ির নং : n0074 বয়স : 73 লিঙ্গ : মহিলা	BYG0116871 ফটো উপলব্ধ	364 নাম : ছবি মাহাত স্বামীর নাম: প্রভাষ মাহাত বাড়ির নং : 19 বয়স : 24 লিঙ্গ : মহিলা	XWI2000065 ফটো উপলব্ধ	365 নাম : মনজুড়া কালিন্দী স্বামীর নাম: গণেশ কালিন্দী বাড়ির নং : n0076 বয়স : 65 লিঙ্গ : মহিলা	BYG0118802 ফটো উপলব্ধ
366 নাম : রেনুকা কালিন্দী স্বামীর নাম: সিপতি কালিন্দী বাড়ির নং : n0076 বয়স : 37 লিঙ্গ : মহিলা	BYG2763183 ফটো উপলব্ধ	367 নাম : বিকাশ কালিন্দী পিতার নাম: গণেশ কালিন্দী বাড়ির নং : n0076 বয়স : 37 লিঙ্গ : পুরুষ	XWI0826438 ফটো উপলব্ধ	368 নাম : দিপক কালিন্দী পিতার নাম: গণেশ কালিন্দী বাড়ির নং : n0076 বয়স : 41 লিঙ্গ : পুরুষ	BYG2143931 ফটো উপলব্ধ
369 নাম : সনাতন কালিন্দী পিতার নাম: গণেশ কালিন্দী বাড়ির নং : n0076 বয়স : 33 লিঙ্গ : পুরুষ	XWI1150085 ফটো উপলব্ধ	370 নাম : সরস্বতী কালিন্দী পিতার নাম: অম্বুজ কালিন্দী বাড়ির নং : n0076 বয়স : 32 লিঙ্গ : মহিলা	XWI1242460 ফটো উপলব্ধ	371 নাম : অজিত কালিন্দী পিতার নাম: ঘলটু কালিন্দী বাড়ির নং : n0077 বয়স : 53 লিঙ্গ : পুরুষ	BYG0118679 ফটো উপলব্ধ



372 নাম : জবারাণী কালিন্দী স্বামীর নাম: অজিত কালিন্দী বাড়ির নং : n0077 বয়স : 48 লিঙ্গ : মহিলা	WB/34/234/045421	373 নাম : রাজু কালিন্দী পিতার নাম: অজিত কালিন্দী বাড়ির নং : n0077 বয়স : 36 লিঙ্গ : পুরুষ	XWI1021484	374 নাম : মমতা কালিন্দী স্বামীর নাম: অযুজ কালিন্দী বাড়ির নং : n0077 বয়স : 47 লিঙ্গ : মহিলা	WB/34/234/045498
375 নাম : লালু কালিন্দী পিতার নাম: অযুজ কালিন্দী বাড়ির নং : n0077 বয়স : 32 লিঙ্গ : পুরুষ	XWI1536598	376 নাম : অনন্ত কালিন্দী পিতার নাম: ঘলটু কালিন্দী বাড়ির নং : n0077 বয়স : 48 লিঙ্গ : পুরুষ	BYG0118711	377 নাম : টগর কালিন্দী স্বামীর নাম: অনন্ত কালিন্দী বাড়ির নং : n0077 বয়স : 46 লিঙ্গ : মহিলা	WB/34/234/045497
378 নাম : অম্বিকা কালিন্দী পিতার নাম: রসন কালিন্দী বাড়ির নং : n0078 বয়স : 56 লিঙ্গ : পুরুষ	BYG0118778	379 নাম : মনজুড়া কালিন্দী স্বামীর নাম: অম্বিকা কালিন্দী বাড়ির নং : n0078 বয়স : 52 লিঙ্গ : মহিলা	BYG0118786	380 নাম : পৌরাঙ্গ কালিন্দী পিতার নাম: অম্বিকা কালিন্দী বাড়ির নং : n0078 বয়স : 38 লিঙ্গ : পুরুষ	BYG2492718
381 নাম : নিত্যানন্দ কালিন্দী পিতার নাম: অম্বিকা কালিন্দী বাড়ির নং : n0078 বয়স : 29 লিঙ্গ : পুরুষ	XWI1536507	382 নাম : পার্বতী গরুই স্বামীর নাম: কৃষ্ণপদ গরুই বাড়ির নং : এন০০০৭ বয়স : 21 লিঙ্গ : মহিলা	XWI2274819	383 নাম : তপন গরুই পিতার নাম: সুধাকর গরুই বাড়ির নং : এন0006 বয়স : 25 লিঙ্গ : পুরুষ	XWI2274801
384 নাম : শ্রবন চন্দ্র মহতো পিতার নাম: জগৎপতি মহাত বাড়ির নং : n0103 বয়স : 76 লিঙ্গ : পুরুষ	BYG0118174	385 নাম : হেদুবালা মহাত স্বামীর নাম: শ্রাবন মহাত বাড়ির নং : n0103 বয়স : 57 লিঙ্গ : মহিলা	BYG0118182	386 নাম : জগৎপতি মহাত পিতার নাম: শ্রাবন মহাত বাড়ির নং : n0103 বয়স : 43 লিঙ্গ : পুরুষ	BYG1723477
387 নাম : রুপালী মহাত স্বামীর নাম: জগৎপতি মহাত বাড়ির নং : n0103 বয়স : 36 লিঙ্গ : মহিলা	XWI0826214	388 নাম : খড় মাঝি পিতার নাম: অজান মাঝি বাড়ির নং : n0064 বয়স : 58 লিঙ্গ : পুরুষ	XWI2408722	389 নাম : বারী মাঝি স্বামীর নাম: খড় মাঝি বাড়ির নং : n0064 বয়স : 53 লিঙ্গ : মহিলা	BYG0118877
390 নাম : নীলকমল মাঝি পিতার নাম: খড় মাঝি বাড়ির নং : n0064 বয়স : 37 লিঙ্গ : পুরুষ	XWI0826446	391 নাম : শংকরী মাঝি পিতার নাম: খড় মাঝি বাড়ির নং : n0064 বয়স : 34 লিঙ্গ : মহিলা	XWI1242395	392 নাম : জগবন্ধু মাঝি পিতার নাম: খড় মাঝি বাড়ির নং : n0064 বয়স : 33 লিঙ্গ : পুরুষ	XWI1150077
393 নাম : অবিনাশ মাঝি পিতার নাম: অজান মাঝি বাড়ির নং : n0065 বয়স : 57 লিঙ্গ : পুরুষ	BYG0118869	394 নাম : নীমাই মাঝি পিতার নাম: রজন মাঝি বাড়ির নং : n0066 বয়স : 53 লিঙ্গ : পুরুষ	BYG0119339	395 নাম : গোলাপী মাঝি স্বামীর নাম: নীমাই মাঝি বাড়ির নং : n0066 বয়স : 49 লিঙ্গ : মহিলা	BYG0119347
396 নাম : সাবিত্রী মাঝি পিতার নাম: মহাবীর মাঝি বাড়ির নং : n0071 বয়স : 83 লিঙ্গ : মহিলা	BYG0119297	397 নাম : মথুর মাঝি পিতার নাম: মহাবীর মাঝি বাড়ির নং : n0071 বয়স : 49 লিঙ্গ : পুরুষ	XWI2286490	398 নাম : লিলামা মাঝি স্বামীর নাম: মথুর মাঝি বাড়ির নং : n0071 বয়স : 46 লিঙ্গ : মহিলা	XWI2286508
399 নাম : ঝালু মাঝি স্বামীর নাম: লহবরী মাঝি বাড়ির নং : n0072 বয়স : 64 লিঙ্গ : মহিলা	WB/34/234/045680	400 নাম : যমুনা মাঝি মায়ের নাম: ঝালু মাঝি বাড়ির নং : n0072 বয়স : 36 লিঙ্গ : মহিলা	XWI0826263	401 নাম : অনিল মাঝি মায়ের নাম: ঝালু মাঝি বাড়ির নং : n0072 বয়স : 30 লিঙ্গ : পুরুষ	XWI1433309

402 নাম : লছু মাঝি পিতার নাম: রবি মাঝি বাড়ির নং : n0080 বয়স : 68 লিঙ্গ : পুরুষ	BYG0119537 ফটো উপলব্ধ	403 নাম : আনন্দ মাঝি পিতার নাম: লছু মাঝি বাড়ির নং : n0080 বয়স : 39 লিঙ্গ : পুরুষ	XWI0172155 ফটো উপলব্ধ	404 নাম : কম্পনা মাঝি স্বামীর নাম: জগৎ মাঝি বাড়ির নং : n0080 বয়স : 39 লিঙ্গ : মহিলা	BYG2492684 ফটো উপলব্ধ
405 নাম : চেপী মাঝি স্বামীর নাম: গোপাল মাঝি বাড়ির নং : n0081 বয়স : 65 লিঙ্গ : মহিলা	BYG0119149 ফটো উপলব্ধ	406 নাম : চিত্ত মাঝি পিতার নাম: গোপাল মাঝি বাড়ির নং : n0081 বয়স : 39 লিঙ্গ : পুরুষ	BYG2492692 ফটো উপলব্ধ	407 নাম : বিনতা মাঝি স্বামীর নাম: চিত্ত মাঝি বাড়ির নং : n0081 বয়স : 36 লিঙ্গ : মহিলা	XWI0826271 ফটো উপলব্ধ
408 নাম : বাবলু মাঝি পিতার নাম: বিষ্ণু মাঝি বাড়ির নং : n0150 বয়স : 46 লিঙ্গ : পুরুষ	BYG1723642 ফটো উপলব্ধ	409 নাম : লছুমীবালা মাঝি স্বামীর নাম: বাবলু মাঝি বাড়ির নং : n0150 বয়স : 37 লিঙ্গ : মহিলা	XWI1433416 ফটো উপলব্ধ	410 নাম : রামপদ মাঝি পিতার নাম: বিষ্ণু মাঝি বাড়ির নং : n0150 বয়স : 32 লিঙ্গ : পুরুষ	XWI1433408 ফটো উপলব্ধ
411 নাম : মহেশ্বর মাঝি পিতার নাম: দুলাল মাঝি বাড়ির নং : n0150 বয়স : 71 লিঙ্গ : পুরুষ	XWI1910025 ফটো উপলব্ধ	412 নাম : কমলা মাঝি স্বামীর নাম: মহেশ্বর মাঝি বাড়ির নং : n0150 বয়স : 58 লিঙ্গ : মহিলা	BYG1191915 ফটো উপলব্ধ	413 নাম : কার্তিক মাঝি পিতার নাম: মহেশ্বর মাঝি বাড়ির নং : n0150 বয়স : 32 লিঙ্গ : পুরুষ	XWI1150135 ফটো উপলব্ধ
414 নাম : মাষ্টার মাঝি পিতার নাম: দুলাল মাঝি বাড়ির নং : n0150 বয়স : 53 লিঙ্গ : পুরুষ	BYG2144004 ফটো উপলব্ধ	415 নাম : তুষ্ট মাঝি স্বামীর নাম: ঈশ্বর মাঝি বাড়ির নং : n0150 বয়স : 48 লিঙ্গ : মহিলা	BYG1192400 ফটো উপলব্ধ	416 নাম : কেবল কান্তি মাঝি পিতার নাম: বিষ্ণু মাঝি বাড়ির নং : n0150 বয়স : 34 লিঙ্গ : পুরুষ	XWI1433192 ফটো উপলব্ধ
417 নাম : উপাসী মাঝি স্বামীর নাম: নীলকমল মাঝি বাড়ির নং : n0064 বয়স : 33 লিঙ্গ : মহিলা	XWI1604487 ফটো উপলব্ধ	418 নাম : অনুপ কুমার মাঝি পিতার নাম: দোলগোবিন্দ মাঝি বাড়ির নং : n0155 বয়স : 26 লিঙ্গ : পুরুষ	XWI1819325 ফটো উপলব্ধ	419 নাম : ক্ষুদিরাম মাঝি পিতার নাম: মহেশ্বর মাঝি বাড়ির নং : n0150 বয়স : 37 লিঙ্গ : পুরুষ	BYG2144962 ফটো উপলব্ধ
420 নাম : আল্পনা মাঝি স্বামীর নাম: অজয় মাঝি বাড়ির নং : এন0057 বয়স : 26 লিঙ্গ : মহিলা	XWI1854447 ফটো উপলব্ধ	421 নাম : সন্তা মাঝি স্বামীর নাম: মধুর মাঝি বাড়ির নং : n0054 বয়স : 73 লিঙ্গ : মহিলা	BYG0119271 ফটো উপলব্ধ	422 নাম : পুট্রি মাঝি পিতার নাম: নরু মাঝি বাড়ির নং : n0054 বয়স : 71 লিঙ্গ : মহিলা	XWI1536622 ফটো উপলব্ধ
423 নাম : আরতি মাঝি স্বামীর নাম: ঠাকুরদাস মাঝি বাড়ির নং : n0055 বয়স : 68 লিঙ্গ : মহিলা	BYG0119123 ফটো উপলব্ধ	424 নাম : অজিত মাঝি পিতার নাম: তনু মাঝি বাড়ির নং : n0056 বয়স : 55 লিঙ্গ : পুরুষ	BYG0118927 ফটো উপলব্ধ	425 নাম : বিনতা মাঝি স্বামীর নাম: অজিত মাঝি বাড়ির নং : n0056 বয়স : 50 লিঙ্গ : মহিলা	BYG1723592 ফটো উপলব্ধ
426 নাম : বিভূতি মাঝি পিতার নাম: বেজ মাঝি বাড়ির নং : n0057 বয়স : 68 লিঙ্গ : পুরুষ	BYG0119446 ফটো উপলব্ধ	427 নাম : শান্তি মাঝি স্বামীর নাম: বিভূতি মাঝি বাড়ির নং : n0057 বয়স : 63 লিঙ্গ : মহিলা	BYG0119453 ফটো উপলব্ধ	428 নাম : অজয় মাঝি পিতার নাম: বিভূতি মাঝি বাড়ির নং : n0057 বয়স : 32 লিঙ্গ : পুরুষ	XWI1327170 ফটো উপলব্ধ
429 নাম : দুখু মাঝি পিতার নাম: মহেন মাঝি বাড়ির নং : n0061 বয়স : 53 লিঙ্গ : পুরুষ	WB/34/234/045389 ফটো উপলব্ধ	430 নাম : জ্যোতি মাঝি স্বামীর নাম: দুখু মাঝি বাড়ির নং : n0061 বয়স : 51 লিঙ্গ : মহিলা	BYG2564136 ফটো উপলব্ধ	431 নাম : ছন্দুলাল মাঝি পিতার নাম: মোহন মাঝি বাড়ির নং : n0062 বয়স : 52 লিঙ্গ : পুরুষ	BYG1437334 ফটো উপলব্ধ

432 নাম : রেবতী মাঝি স্বামীর নাম: ছদ্দলাল মাঝি বাড়ির নং : n0062 বয়স : 47 লিঙ্গ : মহিলা	BYG1437326 ফটো উপলব্ধ	433 নাম : শান্তি মাঝি স্বামীর নাম: মডিরাম মাঝি বাড়ির নং : n0063 বয়স : 63 লিঙ্গ : মহিলা	BYG0117150 ফটো উপলব্ধ	434 নাম : চৈতন মাঝি পিতার নাম: মডিরাম মাঝি বাড়ির নং : n0063 বয়স : 47 লিঙ্গ : পুরুষ	BYG2143527 ফটো উপলব্ধ
435 নাম : কল্যাণী মাঝি স্বামীর নাম: চৈতন মাঝি বাড়ির নং : n0063 বয়স : 45 লিঙ্গ : মহিলা	BYG2143535 ফটো উপলব্ধ	436 নাম : জীবন মাঝি মায়ের নাম: চেপি মাঝি বাড়ির নং : n0081 বয়স : 36 লিঙ্গ : পুরুষ	XWI0826289 ফটো উপলব্ধ	437 নাম : হেমচন্দ্র মাঝি পিতার নাম: ভলু মাঝি বাড়ির নং : n0136 বয়স : 68 লিঙ্গ : পুরুষ	BYG0119172 ফটো উপলব্ধ
438 নাম : নিরঞ্জন মাঝি পিতার নাম: হেমচন্দ্র মাঝি বাড়ির নং : n0136 বয়স : 33 লিঙ্গ : পুরুষ	XWI1433317 ফটো উপলব্ধ	439 নাম : নীলমনি মাঝি স্বামীর নাম: হেম চন্দ্র মাঝি বাড়ির নং : n0136 বয়স : 60 লিঙ্গ : মহিলা	BYG0119180 ফটো উপলব্ধ	440 নাম : দীনেশ চন্দ্র মাঝি পিতার নাম: হেম চন্দ্র মাঝি বাড়ির নং : n0136 বয়স : 37 লিঙ্গ : পুরুষ	BYG2763050 ফটো উপলব্ধ
441 নাম : বিজয়কুমার মাঝি পিতার নাম: গোষ্ঠ মাঝি বাড়ির নং : n0136 বয়স : 42 লিঙ্গ : পুরুষ	BYG2144046 ফটো উপলব্ধ	442 নাম : প্রিয়া মাঝি পিতার নাম: গোষ্ঠ মাঝি বাড়ির নং : n0136 বয়স : 39 লিঙ্গ : মহিলা	BYG1195023 ফটো উপলব্ধ	443 নাম : ভাগ্য মাঝি পিতার নাম: গোষ্ঠ মাঝি বাড়ির নং : n0146 বয়স : 46 লিঙ্গ : মহিলা	BYG2143980 ফটো উপলব্ধ
444 নাম : সরুবালী মাঝি স্বামীর নাম: জয়চাঁদ মাঝি বাড়ির নং : n0148 বয়স : 63 লিঙ্গ : মহিলা	BYG0118893 ফটো উপলব্ধ	445 নাম : গুণধর মাঝি মায়ের নাম: সরুবালী মাঝি বাড়ির নং : n0148 বয়স : 42 লিঙ্গ : পুরুষ	BYG2144954 ফটো উপলব্ধ	446 নাম : জিতু মাঝি পিতার নাম: জয়চাঁদ মাঝি বাড়ির নং : n0148 বয়স : 34 লিঙ্গ : পুরুষ	XWI1150168 ফটো উপলব্ধ
447 নাম : অজিত মাঝি পিতার নাম: গন্ধু মাঝি বাড়ির নং : n0148 বয়স : 59 লিঙ্গ : পুরুষ	BYG2564110 ফটো উপলব্ধ	448 নাম : মঞ্জু মাঝি স্বামীর নাম: অজিত মাঝি বাড়ির নং : n0148 বয়স : 54 লিঙ্গ : মহিলা	BYG0118901 ফটো উপলব্ধ	449 নাম : গীতা মাঝি স্বামীর নাম: গুণধর মাঝি বাড়ির নং : n0148 বয়স : 40 লিঙ্গ : মহিলা	BYG2716157 ফটো উপলব্ধ
450 নাম : বিক্রম মাঝি পিতার নাম: গুণধর মাঝি বাড়ির নং : এন0148 বয়স : 20 লিঙ্গ : পুরুষ	XWI2335297 ফটো উপলব্ধ	451 নাম : পূতনা মাঝি স্বামীর নাম: আদালত মাঝি বাড়ির নং : n0149 বয়স : 84 লিঙ্গ : মহিলা	BYG0118943 ফটো উপলব্ধ	452 নাম : নকুল চন্দ্র মাঝি পিতার নাম: আদালত মাঝি বাড়ির নং : n0149 বয়স : 36 লিঙ্গ : পুরুষ	BYG2762995 ফটো উপলব্ধ
453 নাম : কুন্তী মাঝি স্বামীর নাম: মন্টু মাঝি বাড়ির নং : n0149 বয়স : 54 লিঙ্গ : মহিলা	BYG0118950 ফটো উপলব্ধ	454 নাম : বিষ্ণু মাঝি পিতার নাম: দুলালচন্দ্র মাঝি বাড়ির নং : n0150 বয়স : 68 লিঙ্গ : পুরুষ	WB/34/234/045736 ফটো উপলব্ধ	455 নাম : বারী মাঝি স্বামীর নাম: বাবু মাঝি বাড়ির নং : n0156 বয়স : 61 লিঙ্গ : মহিলা	BYG0119420 ফটো উপলব্ধ
456 নাম : পদ্মাবতী মাঝি স্বামীর নাম: জলশক্তি মাঝি বাড়ির নং : এন0149 বয়স : 21 লিঙ্গ : মহিলা	XWI2225027 ফটো উপলব্ধ	457 নাম : ইশ্বর মাঝি পিতার নাম: দুলাল মাঝি বাড়ির নং : n0150 বয়স : 60 লিঙ্গ : পুরুষ	BYG0119099 ফটো উপলব্ধ	458 নাম : নেপাল মাঝি পিতার নাম: নীলকণ্ঠ মাঝি বাড়ির নং : এন0153 বয়স : 21 লিঙ্গ : পুরুষ	XWI2195337 ফটো উপলব্ধ
459 নাম : সুমিত্রা মাঝি স্বামীর নাম: নকুল চন্দ্র মাঝি বাড়ির নং : n0149 বয়স : 30 লিঙ্গ : মহিলা	XWI1604537 ফটো উপলব্ধ	460 নাম : ঝনু মাঝি স্বামীর নাম: শংকরী মাঝি বাড়ির নং : n0190 বয়স : 30 লিঙ্গ : মহিলা	XWI1604545 ফটো উপলব্ধ	461 নাম : গৌতম মাঝি পিতার নাম: বাবু মাঝি বাড়ির নং : n0156 বয়স : 28 লিঙ্গ : পুরুষ	XWI1741453 ফটো উপলব্ধ



462 নাম : সুভাষ মাঝি পিতার নাম: মথুর মাঝি বাড়ির নং : n0071 বয়স : 27 লিঙ্গ : পুরুষ	XWI1741461 ফটো উপলব্ধ	463 নাম : রেণুকা কুমারী স্বামীর নাম: কার্তিক মাঝি বাড়ির নং : এন0150 বয়স : 27 লিঙ্গ : মহিলা	XWI1854355 ফটো উপলব্ধ	464 নাম : সনকা মাঝি পিতার নাম: লালু মাঝি বাড়ির নং : এন0153 বয়স : 25 লিঙ্গ : মহিলা	XWI1855394 ফটো উপলব্ধ
465 নাম : সব্যসাচী মাঝি পিতার নাম: ইশ্বর মাঝি বাড়ির নং : n0150 বয়স : 26 লিঙ্গ : পুরুষ	XWI1803196 ফটো উপলব্ধ	466 নাম : বৃকোদর মাঝি পিতার নাম: ইশ্বর মাঝি বাড়ির নং : n0150 বয়স : 26 লিঙ্গ : পুরুষ	XWI1803204 ফটো উপলব্ধ	467 নাম : কর্পূরা মাঝি স্বামীর নাম: মদন মাঝি বাড়ির নং : n0151 বয়স : 60 লিঙ্গ : মহিলা	BYG0060830 ফটো উপলব্ধ
468 নাম : ঠাকুরদাস মাঝি পিতার নাম: মদন মাঝি বাড়ির নং : n0151 বয়স : 36 লিঙ্গ : পুরুষ	XWI0826420 ফটো উপলব্ধ	469 নাম : ভূদেব মাঝি পিতার নাম: রাজেন্দ্র মাঝি বাড়ির নং : n0151 বয়স : 70 লিঙ্গ : পুরুষ	BYG0119396 ফটো উপলব্ধ	470 নাম : অঞ্জনা মাঝি স্বামীর নাম: ভূদেব মাঝি বাড়ির নং : n0151 বয়স : 58 লিঙ্গ : মহিলা	BYG0119404 ফটো উপলব্ধ
471 নাম : ফতন মাঝি পিতার নাম: খুকু মাঝি বাড়ির নং : n0152 বয়স : 63 লিঙ্গ : পুরুষ	BYG2144038 ফটো উপলব্ধ	472 নাম : লক্ষী মাঝি স্বামীর নাম: ফতন মাঝি বাড়ির নং : n0152 বয়স : 51 লিঙ্গ : মহিলা	BYG1191923 ফটো উপলব্ধ	473 নাম : বসু মাঝি পিতার নাম: বুচু মাঝি বাড়ির নং : n0153 বয়স : 75 লিঙ্গ : মহিলা	BYG0119487 ফটো উপলব্ধ
474 নাম : কৃষ্ণপদ মাঝি পিতার নাম: বুচু মাঝি বাড়ির নং : n0153 বয়স : 73 লিঙ্গ : পুরুষ	BYG0119511 ফটো উপলব্ধ	475 নাম : নীলকণ্ঠ মাঝি পিতার নাম: কৃষ্ণপদ মাঝি বাড়ির নং : n0153 বয়স : 42 লিঙ্গ : পুরুষ	BYG2144012 ফটো উপলব্ধ	476 নাম : কলাবতী মাঝি স্বামীর নাম: নীলকণ্ঠ মাঝি বাড়ির নং : n0153 বয়স : 41 লিঙ্গ : মহিলা	BYG2144020 ফটো উপলব্ধ
477 নাম : রাধু মাঝি পিতার নাম: বুচু মাঝি বাড়ির নং : n0153 বয়স : 63 লিঙ্গ : পুরুষ	WB/34/234/045377 ফটো উপলব্ধ	478 নাম : শিবানী মাঝি স্বামীর নাম: রাধু মাঝি বাড়ির নং : n0153 বয়স : 48 লিঙ্গ : মহিলা	BYG1194125 ফটো উপলব্ধ	479 নাম : লালু মাঝি পিতার নাম: বুচু মাঝি বাড়ির নং : n0153 বয়স : 60 লিঙ্গ : পুরুষ	BYG0119495 ফটো উপলব্ধ
480 নাম : শকুন্তলা মাঝি স্বামীর নাম: লালমোহন মাঝি বাড়ির নং : n0153 বয়স : 53 লিঙ্গ : মহিলা	BYG0119503 ফটো উপলব্ধ	481 নাম : দীপালি মাঝি স্বামীর নাম: শৈলেন মাঝি বাড়ির নং : এন0153 বয়স : 21 লিঙ্গ : মহিলা	XWI2320554 ফটো উপলব্ধ	482 নাম : তারা মাঝি স্বামীর নাম: শরৎ মাঝি বাড়ির নং : n0154 বয়স : 63 লিঙ্গ : মহিলা	BYG0119206 ফটো উপলব্ধ
483 নাম : মধুসূদন মাঝি পিতার নাম: শরৎ মাঝি বাড়ির নং : n0154 বয়স : 37 লিঙ্গ : পুরুষ	XWI0172148 ফটো উপলব্ধ	484 নাম : বিকাশ চন্দ্র মাঝি পিতার নাম: শরৎ মাঝি বাড়ির নং : n0154 বয়স : 36 লিঙ্গ : পুরুষ	BYG2763027 ফটো উপলব্ধ	485 নাম : বুনপুকি মাঝি স্বামীর নাম: বিকাশ চন্দ্র মাঝি বাড়ির নং : n0154 বয়স : 41 লিঙ্গ : মহিলা	BYG2144061 ফটো উপলব্ধ
486 নাম : ছুটু মাঝি পিতার নাম: বিপিন মাঝি বাড়ির নং : n0154 বয়স : 63 লিঙ্গ : পুরুষ	BYG0119214 ফটো উপলব্ধ	487 নাম : মালা মাঝি স্বামীর নাম: মধুসূদন মাঝি বাড়ির নং : n0154 বয়স : 30 লিঙ্গ : মহিলা	XWI1433424 ফটো উপলব্ধ	488 নাম : চম্পা মাঝি পিতার নাম: বিকাশ চন্দ্র মাঝি বাড়ির নং : এন0154 বয়স : 20 লিঙ্গ : মহিলা	XWI2316172 ফটো উপলব্ধ
489 নাম : দোলগোবিন্দ মাঝি পিতার নাম: বুচন মাঝি বাড়ির নং : n0155 বয়স : 58 লিঙ্গ : পুরুষ	BYG0119255 ফটো উপলব্ধ	490 নাম : বাবু মাঝি পিতার নাম: মকর মাঝি বাড়ির নং : n0156 বয়স : 63 লিঙ্গ : পুরুষ	BYG0119412 ফটো উপলব্ধ	491 নাম : উত্তম মাঝি পিতার নাম: বাবু মাঝি বাড়ির নং : n0156 বয়স : 35 লিঙ্গ : পুরুষ	XWI1242478 ফটো উপলব্ধ



492	BYG0119040	নাম : পবিত্র মাঝি স্বামীর নাম: খুলু মাঝি বাড়ির নং : n0164 বয়স : 58 লিঙ্গ : মহিলা	ফটো উপলব্ধ	493	BYG0119057	নাম : ইন্দ্রজিৎ মাঝি পিতার নাম: খুলু মাঝি বাড়ির নং : n0164 বয়স : 53 লিঙ্গ : পুরুষ	ফটো উপলব্ধ	494	BYG2716165	নাম : কুন্তলী মাঝি স্বামীর নাম: ইন্দ্রজিৎ মাঝি বাড়ির নং : n0164 বয়স : 39 লিঙ্গ : মহিলা	ফটো উপলব্ধ
495	XWI2312957	নাম : বিভাস মাঝি পিতার নাম: মধুর চন্দ্র মাঝি বাড়ির নং : এন0071 বয়স : 20 লিঙ্গ : পুরুষ	ফটো উপলব্ধ	496	XWI1754050	নাম : স্ত্রিয়া মাঝি স্বামীর নাম: ক্ষুদিরাম মাঝি বাড়ির নং : এন0150 বয়স : 27 লিঙ্গ : মহিলা	ফটো উপলব্ধ	497	XWI2111896	নাম : সমলা মাঝি স্বামীর নাম: বিষ্ণু মাঝি বাড়ির নং : n0150 বয়স : 65 লিঙ্গ : মহিলা	ফটো উপলব্ধ
498	XWI2185403	নাম : জগৎ মাঝি পিতার নাম: রবি মাঝি বাড়ির নং : n0080 বয়স : 48 লিঙ্গ : পুরুষ	ফটো উপলব্ধ	499	BYG0119263	নাম : মাদুরী মাঝি স্বামীর নাম: দোলগোবিন্দ মাঝি বাড়ির নং : n0155 বয়স : 57 লিঙ্গ : মহিলা	ফটো উপলব্ধ	500	XWI2042893	নাম : বিজয় মাঝি পিতার নাম: বিভূতি মাঝি বাড়ির নং : এন0057 বয়স : 24 লিঙ্গ : পুরুষ	ফটো উপলব্ধ
501	XWI2128882	নাম : জলশক্তি মাঝি পিতার নাম: মন্টু মাঝি বাড়ির নং : এন0149 বয়স : 24 লিঙ্গ : পুরুষ	ফটো উপলব্ধ	502	XWI2215911	নাম : সাহেব মাঝি পিতার নাম: জগৎ মাঝি বাড়ির নং : এন0080 বয়স : 22 লিঙ্গ : পুরুষ	ফটো উপলব্ধ	503	XWI2207397	নাম : শঙ্কর মাঝি পিতার নাম: ভূদেব মাঝি বাড়ির নং : এন0151 বয়স : 21 লিঙ্গ : পুরুষ	ফটো উপলব্ধ
504	XWI2197580	নাম : সঞ্জোতি কুমারি স্বামীর নাম: জগবন্ধু মাঝি বাড়ির নং : এন0064 বয়স : 24 লিঙ্গ : মহিলা	ফটো উপলব্ধ	505	XWI2197358	নাম : সঞ্জয় মাঝি পিতার নাম: ফতন মাঝি বাড়ির নং : এন0152 বয়স : 22 লিঙ্গ : পুরুষ	ফটো উপলব্ধ	506	XWI2197531	নাম : মুক্তিপদ মাঝি পিতার নাম: নিমাই মাঝি বাড়ির নং : এন0066 বয়স : 22 লিঙ্গ : পুরুষ	ফটো উপলব্ধ
507	XWI2297760	নাম : শ্যামলী মাঝি পিতার নাম: নিমাই মাঝি বাড়ির নং : এন0066 বয়স : 25 লিঙ্গ : মহিলা	ফটো উপলব্ধ	508	XWI2197341	নাম : পুষ্প মাঝি পিতার নাম: নিমাই মাঝি বাড়ির নং : এন0066 বয়স : 22 লিঙ্গ : মহিলা	ফটো উপলব্ধ	509	XWI2203552	নাম : রামপদ মাঝি পিতার নাম: হুন্দলাল মাঝি বাড়ির নং : এন0062 বয়স : 21 লিঙ্গ : পুরুষ	ফটো উপলব্ধ
510	XWI1536556	নাম : সুনিল মাঝি মায়ের নাম: বালু মাঝি বাড়ির নং : n0072 বয়স : 30 লিঙ্গ : পুরুষ	ফটো উপলব্ধ	511	XWI1992197	নাম : ডাক্তার মাঝি পিতার নাম: জগৎ মাঝি বাড়ির নং : n0080 বয়স : 24 লিঙ্গ : পুরুষ	ফটো উপলব্ধ	512	XWI1878453	নাম : সুলেখা মাহাত স্বামীর নাম: বিশনাথ মাহাত বাড়ির নং : n0144 বয়স : 27 লিঙ্গ : মহিলা	ফটো উপলব্ধ
513	XWI1878487	নাম : যমুনা মাহাত স্বামীর নাম: চিত্তরঞ্জন মাহাত বাড়ির নং : n0087 বয়স : 42 লিঙ্গ : মহিলা	ফটো উপলব্ধ	514	XWI1741446	নাম : বসরাম মাহাত পিতার নাম: সুভাষ চন্দ্র মাহাত বাড়ির নং : n0144 বয়স : 28 লিঙ্গ : পুরুষ	ফটো উপলব্ধ	515	XWI1242379	নাম : নরেশ মাহাত পিতার নাম: হুন্দলাল চন্দ্র মাহাত বাড়ির নং : n0089 বয়স : 32 লিঙ্গ : পুরুষ	ফটো উপলব্ধ
516	BYG0117606	নাম : প্রমিলা মাহাত স্বামীর নাম: দিল্লেশ্বর মাহাত বাড়ির নং : n0157 বয়স : 60 লিঙ্গ : মহিলা	ফটো উপলব্ধ	517	XWI1827989	নাম : মৌসুমী মাহাত স্বামীর নাম: নিত্যানন্দ মাহাত বাড়ির নং : এন0069 বয়স : 26 লিঙ্গ : মহিলা	ফটো উপলব্ধ	518	XWI1827971	নাম : পূর্ণিমা মাহাত পিতার নাম: লক্ষীকান্ত মাহাত বাড়ির নং : এন0124 বয়স : 25 লিঙ্গ : মহিলা	ফটো উপলব্ধ
519	XWI1827997	নাম : সুস্মিতা মাহাত পিতার নাম: তপন কুমার মাহাত বাড়ির নং : এন0113 বয়স : 25 লিঙ্গ : মহিলা	ফটো উপলব্ধ	520	XWI1828011	নাম : আনন্দ মাহাত পিতার নাম: সন্তোষ কুমার মাহাত বাড়ির নং : এন0101 বয়স : 25 লিঙ্গ : পুরুষ	ফটো উপলব্ধ	521	XWI1828086	নাম : সৌরভ মাহাত পিতার নাম: শংকরী মাহাত বাড়ির নং : এন0106 বয়স : 25 লিঙ্গ : পুরুষ	ফটো উপলব্ধ



522	XWI1433226	নাম : দীপালী মাহাত পিতার নাম: ভূদেব চন্দ্র মাহাত বাড়ির নং : n0085 বয়স : 31 লিঙ্গ : মহিলা	ফটো উপলব্ধ	523	XWI1604404	নাম : বিশ্বজিৎ মাহাত পিতার নাম: কালিদাস মাহাত বাড়ির নং : n0099 বয়স : 28 লিঙ্গ : পুরুষ	ফটো উপলব্ধ	524	XWI1604412	নাম : ইন্দ্রজিত মাহাত পিতার নাম: সুশীল মাহাত বাড়ির নং : n0126 বয়স : 28 লিঙ্গ : পুরুষ	ফটো উপলব্ধ
525	XWI1604420	নাম : জয়সনৎ মাহাত পিতার নাম: কল্যানী প্রসাদ মাহাত বাড়ির নং : n0086 বয়স : 29 লিঙ্গ : পুরুষ	ফটো উপলব্ধ	526	XWI1604438	নাম : মনোতোষ মাহাত পিতার নাম: নগেন্দ্রনাথ মাহাত বাড়ির নং : n0142 বয়স : 28 লিঙ্গ : পুরুষ	ফটো উপলব্ধ	527	XWI1673318	নাম : শকুন্তলা মাহাত স্বামীর নাম: গোপাল চন্দ্র মাহাত বাড়ির নং : n0100 বয়স : 29 লিঙ্গ : মহিলা	ফটো উপলব্ধ
528	XWI1673326	নাম : মালাবতী মাহাত স্বামীর নাম: সুশ্রীষ মাহাত বাড়ির নং : n0092 বয়স : 28 লিঙ্গ : মহিলা	ফটো উপলব্ধ	529	BYG2564185	নাম : উত্তম মাহাত পিতার নাম: চিনিবাস মাহাত বাড়ির নং : n0135 বয়স : 53 লিঙ্গ : পুরুষ	ফটো উপলব্ধ	530	XWI2043065	নাম : শান্তি মাহাত স্বামীর নাম: অমল চন্দ্র মাহাত বাড়ির নং : এন0120 বয়স : 24 লিঙ্গ : মহিলা	ফটো উপলব্ধ
531	XWI2042588	নাম : নীলাদ্রি মাহাত পিতার নাম: নুপেন কুম্ন মাহাত বাড়ির নং : এন0132 বয়স : 23 লিঙ্গ : পুরুষ	ফটো উপলব্ধ	532	XWI1604552	নাম : অভয় মাহাত পিতার নাম: ভূদেব চন্দ্র মাহাত বাড়ির নং : n0085 বয়স : 28 লিঙ্গ : পুরুষ	ফটো উপলব্ধ	533	BYG0119859	নাম : সুনীতা রায় মাহাত স্বামীর নাম: আশীষ মাহাত বাড়ির নং : n0118 বয়স : 61 লিঙ্গ : মহিলা	ফটো উপলব্ধ
534	BYG0122051	নাম : অপর্ণা মাহাত স্বামীর নাম: ভূদেব মাহাত বাড়ির নং : n0085 বয়স : 56 লিঙ্গ : মহিলা	ফটো উপলব্ধ	#2 535	XWI1433358	নাম : মনোদীপ মাহাত পিতার নাম: সুজিত কুমার মাহাত বাড়ির নং : n0114 বয়স : 30 লিঙ্গ : পুরুষ	ফটো উপলব্ধ	536	BYG2492627	নাম : অসিত কুমার মাহাত পিতার নাম: প্রাণ কৃষ্ণ মাহাত বাড়ির নং : n0139 বয়স : 38 লিঙ্গ : পুরুষ	ফটো উপলব্ধ
537	BYG2143592	নাম : লক্ষী মাহাত স্বামীর নাম: অমৃজাফ মাহাত বাড়ির নং : n0108 বয়স : 52 লিঙ্গ : মহিলা	ফটো উপলব্ধ	538	BYG0120733	নাম : কৃষ্ণ পদ মাহাত পিতার নাম: গুরুচরণ মাহাত বাড়ির নং : n0106 বয়স : 73 লিঙ্গ : পুরুষ	ফটো উপলব্ধ	539	XWI1852979	নাম : সর্বানী মাহাত পিতার নাম: দেবেন্দ্র নাথ মাহাত বাড়ির নং : n0089 বয়স : 25 লিঙ্গ : মহিলা	ফটো উপলব্ধ
540	XWI1967934	নাম : জানকী মাহাতো স্বামীর নাম: মনোজ মাহাতো বাড়ির নং : n0090 বয়স : 24 লিঙ্গ : মহিলা	ফটো উপলব্ধ	541	XWI1992445	নাম : সুমিত্রা মাহাত পিতার নাম: উত্তম মাহাত বাড়ির নং : n0135 বয়স : 24 লিঙ্গ : মহিলা	ফটো উপলব্ধ	542	XWI1992502	নাম : অপূর্ব মাহাত পিতার নাম: পৃথ্বিরাজ মাহাত বাড়ির নং : n0113 বয়স : 25 লিঙ্গ : পুরুষ	ফটো উপলব্ধ
543	XWI1992221	নাম : চন্দন মাহাত পিতার নাম: অজিত কুমার মাহাত বাড়ির নং : n0094 বয়স : 24 লিঙ্গ : পুরুষ	ফটো উপলব্ধ	544	XWI1992106	নাম : অভিজিৎ মাহাতো পিতার নাম: সঞ্জয় মাহাতো বাড়ির নং : n0100 বয়স : 24 লিঙ্গ : পুরুষ	ফটো উপলব্ধ	545	XWI1992247	নাম : মনু মাহাত পিতার নাম: কিরীটী মাহাত বাড়ির নং : n0129 বয়স : 24 লিঙ্গ : পুরুষ	ফটো উপলব্ধ
546	XWI1992288	নাম : সংগ্রাম মাহাত পিতার নাম: নেহাল চন্দ্র মাহাত বাড়ির নং : n0084 বয়স : 24 লিঙ্গ : পুরুষ	ফটো উপলব্ধ	547	BYG0118497	নাম : জালালউদ্দিন আনসারী পিতার নাম: ইসমাইল আনসারী বাড়ির নং : n0189 বয়স : 59 লিঙ্গ : পুরুষ	ফটো উপলব্ধ	548	XWI2200921	নাম : দোলন মাহাত পিতার নাম: নুপেন কৃষ্ণ মাহাত বাড়ির নং : এন0132 বয়স : 21 লিঙ্গ : মহিলা	ফটো উপলব্ধ
549	XWI2203685	নাম : রেনুকা মাহাত স্বামীর নাম: সন্দীপ মাহাত বাড়ির নং : এন0114 বয়স : 26 লিঙ্গ : মহিলা	ফটো উপলব্ধ	550	BYG0120717	নাম : চিত্তরঞ্জন মাহাত পিতার নাম: পূর্ণচন্দ্র মাহাত বাড়ির নং : n0162 বয়স : 46 লিঙ্গ : পুরুষ	ফটো উপলব্ধ	551	BYG2144319	নাম : অম্বিকা মাহাত স্বামীর নাম: দোলগোবিন্দ মাহাত বাড়ির নং : n0084 বয়স : 46 লিঙ্গ : মহিলা	ফটো উপলব্ধ

552 নাম : আদিত্য মাহাত পিতার নাম: উপায় চন্দ্র মাহাত বাড়ির নং : n0090 বয়স : 30 লিঙ্গ : পুরুষ	XWI1433374 ফটো উপলব্ধ	553 নাম : মমতা মাহাত স্বামীর নাম: ফটিক চন্দ্র মাহাত বাড়ির নং : n0085 বয়স : 48 লিঙ্গ : মহিলা	BYG2492650 ফটো উপলব্ধ	554 নাম : রবিলোচন মাহাত পিতার নাম: শ্রাবন চন্দ্র মাহাত বাড়ির নং : এন0086 বয়স : 24 লিঙ্গ : পুরুষ	XWI2197374 ফটো উপলব্ধ
555 নাম : শক্তি পদ মাহাত পিতার নাম: দোলগোবিন্দ মাহাত বাড়ির নং : এন0000 বয়স : 22 লিঙ্গ : পুরুষ	XWI2197986 ফটো উপলব্ধ	556 নাম : রমজান আনসারি পিতার নাম: জালালউদ্দীন আনসারি বাড়ির নং : এন0189 বয়স : 22 লিঙ্গ : পুরুষ	XWI2197861 ফটো উপলব্ধ	557 নাম : সরমা মাহাত পিতার নাম: কৃষ্ণপদ মাহাত বাড়ির নং : এন0104 বয়স : 21 লিঙ্গ : মহিলা	XWI2214237 ফটো উপলব্ধ
558 নাম : শেফালী মাহাত স্বামীর নাম: আদিত্য মাহাত বাড়ির নং : এন0086 বয়স : 22 লিঙ্গ : মহিলা	XWI2197440 ফটো উপলব্ধ	559 নাম : তারামণি মাহাত স্বামীর নাম: বিকাশ মাহাত বাড়ির নং : এন0082 বয়স : 25 লিঙ্গ : মহিলা	XWI2203891 ফটো উপলব্ধ	560 নাম : নিমাই চন্দ্র মাহাত পিতার নাম: কল্প মাহাত বাড়ির নং : n0131 বয়স : 84 লিঙ্গ : পুরুষ	BYG0120071 ফটো উপলব্ধ
561 নাম : প্রতিমা মাহাত পিতার নাম: ভক্তি পদ মাহাত বাড়ির নং : এন0083 বয়স : 23 লিঙ্গ : মহিলা	XWI2128890 ফটো উপলব্ধ	562 নাম : অম্মা মাহাত স্বামীর নাম: রামপদ মাহাত বাড়ির নং : এন0157 বয়স : 25 লিঙ্গ : মহিলা	IAP2017341 ফটো উপলব্ধ	563 নাম : সুরি বালা মাহাত স্বামীর নাম: সুচাদ মাহাত বাড়ির নং : n0117 বয়স : 77 লিঙ্গ : মহিলা	BYG0119578 ফটো উপলব্ধ
564 নাম : চন্ডিদাস মাহাত পিতার নাম: শ্যামল মাহাত বাড়ির নং : এন0126 বয়স : 23 লিঙ্গ : পুরুষ	XWI2031136 ফটো উপলব্ধ	565 নাম : সমলা মাহাত মায়ের নাম: বৃধন মাহাত বাড়ির নং : এন0092 বয়স : 24 লিঙ্গ : মহিলা	XWI2186864 ফটো উপলব্ধ	566 নাম : তুষার কান্তি মাহাত পিতার নাম: দয়াময় মাহাত বাড়ির নং : এন0115 বয়স : 22 লিঙ্গ : পুরুষ	XWI2228773 ফটো উপলব্ধ
567 নাম : সুজিত কুমার মাহাত পিতার নাম: মাখন মাহাত বাড়ির নং : n0114 বয়স : 56 লিঙ্গ : পুরুষ	XWI2184067 ফটো উপলব্ধ	568 নাম : প্রদীপ মাহাত পিতার নাম: সুজিত কুমার মাহাত বাড়ির নং : n0114 বয়স : 35 লিঙ্গ : পুরুষ	XWI0826396 ফটো উপলব্ধ	569 নাম : কৃষ্ণপদ মাহাত পিতার নাম: বাউরীদাস মাহাত বাড়ির নং : n0129 বয়স : 66 লিঙ্গ : পুরুষ	BYG0120808 ফটো উপলব্ধ
570 নাম : অলকেশ মাহাত পিতার নাম: অম্বুজাক মাহাত বাড়ির নং : বালকডি বয়স : 22 লিঙ্গ : পুরুষ	XWI2123024 ফটো উপলব্ধ	571 নাম : হিমালী মাহাত স্বামীর নাম: নগেন্দ্রনাথ মাহাত বাড়ির নং : n0142 বয়স : 51 লিঙ্গ : মহিলা	BYG0121129 ফটো উপলব্ধ	572 নাম : কালিদাস মাহাত পিতার নাম: পশুপতি মাহাত বাড়ির নং : n0099 বয়স : 64 লিঙ্গ : পুরুষ	BYG0120527 ফটো উপলব্ধ
573 নাম : পুষ্প মাহাত স্বামীর নাম: কালিদাস মাহাত বাড়ির নং : n0099 বয়স : 53 লিঙ্গ : মহিলা	BYG0120535 ফটো উপলব্ধ	574 নাম : কল্যানী মাহাত স্বামীর নাম: নিষাকর মাহাত বাড়ির নং : n0049 বয়স : 40 লিঙ্গ : মহিলা	BYG1723394 ফটো উপলব্ধ	575 নাম : সুনীতি মাহাত স্বামীর নাম: সুশান্ত মাহাত বাড়ির নং : n0050 বয়স : 39 লিঙ্গ : মহিলা	XWI1021534 ফটো উপলব্ধ
576 নাম : তুলসীদাস মাহাত পিতার নাম: বৃহস্পতি মাহাত বাড়ির নং : n0051 বয়স : 33 লিঙ্গ : পুরুষ	XWI1433259 ফটো উপলব্ধ	577 নাম : নির্মলচন্দ্র মাহাত পিতার নাম: বৃহস্পতি মাহাত বাড়ির নং : n0052 বয়স : 48 লিঙ্গ : পুরুষ	BYG0121210 ফটো উপলব্ধ	578 নাম : ধরনীধর মাহাত পিতার নাম: বৃহস্পতি মাহাত বাড়ির নং : n0052 বয়স : 46 লিঙ্গ : পুরুষ	BYG0121228 ফটো উপলব্ধ
579 নাম : মমতা মাহাত স্বামীর নাম: ধরনীধর মাহাত বাড়ির নং : n0052 বয়স : 37 লিঙ্গ : মহিলা	BYG2763076 ফটো উপলব্ধ	580 নাম : রুদন মাহাত স্বামীর নাম: কিষ্ট মাহাত বাড়ির নং : n0053 বয়স : 78 লিঙ্গ : মহিলা	BYG0120873 ফটো উপলব্ধ	581 নাম : হেমন্ত মাহাত পিতার নাম: কিষ্টপদ মাহাত বাড়ির নং : n0053 বয়স : 30 লিঙ্গ : পুরুষ	XWI1433275 ফটো উপলব্ধ



582 নাম : তরনীকান্ত মাহাত পিতার নাম: চুনুরাম মাহাত বাড়ির নং : n0058 বয়স : 68 লিঙ্গ : পুরুষ	BYG0121418 ফটো উপলব্ধ	583 নাম : অতিক মাহাত স্বামীর নাম: তরনীকান্ত মাহাত বাড়ির নং : n0058 বয়স : 63 লিঙ্গ : মহিলা	BYG1195007 ফটো উপলব্ধ	584 নাম : জগবন্ধু মাহাত পিতার নাম: তরনীকান্ত মাহাত বাড়ির নং : n0058 বয়স : 36 লিঙ্গ : পুরুষ	BYG2763043 ফটো উপলব্ধ
585 নাম : সূতপা মাহাত স্বামীর নাম: জগবন্ধু মাহাত বাড়ির নং : n0058 বয়স : 32 লিঙ্গ : মহিলা	XWI1327295 ফটো উপলব্ধ	586 নাম : সবিতা মাহাত স্বামীর নাম: অজিত মাহাত বাড়ির নং : n0060 বয়স : 53 লিঙ্গ : মহিলা	BYG1195015 ফটো উপলব্ধ	587 নাম : স্বপন কুমার মাহাত পিতার নাম: অজিত মাহাত বাড়ির নং : n0060 বয়স : 38 লিঙ্গ : পুরুষ	BYG2763035 ফটো উপলব্ধ
588 নাম : প্রশান্ত মাহাত পিতার নাম: অজিত মাহাত বাড়ির নং : n0060 বয়স : 30 লিঙ্গ : পুরুষ	XWI1433291 ফটো উপলব্ধ	589 নাম : মালতি মাহাত স্বামীর নাম: বিজয় কুমার মাহাত বাড়ির নং : n0060 বয়স : 41 লিঙ্গ : মহিলা	BYG1723725 ফটো উপলব্ধ	590 নাম : প্রতিমা মাহাত স্বামীর নাম: বিভূতিভূষণ মাহাত বাড়ির নং : n0068 বয়স : 56 লিঙ্গ : মহিলা	BYG0121962 ফটো উপলব্ধ
591 নাম : গৌরঙ্গ মাহাত পিতার নাম: বিভূতিভূষণ মাহাত বাড়ির নং : n0068 বয়স : 37 লিঙ্গ : পুরুষ	BYG2763100 ফটো উপলব্ধ	592 নাম : মিনতী মাহাত স্বামীর নাম: গৌরঙ্গ মাহাত বাড়ির নং : n0068 বয়স : 34 লিঙ্গ : মহিলা	XWI1082338 ফটো উপলব্ধ	593 নাম : কৃষ্ণপদ মাহাত পিতার নাম: সুফল মাহাত বাড়ির নং : n0069 বয়স : 63 লিঙ্গ : পুরুষ	XWI2182277 ফটো উপলব্ধ
594 নাম : অনুপ মাহাত পিতার নাম: রঞ্জিত কুমার মাহাত বাড়ির নং : n0102 বয়স : 28 লিঙ্গ : পুরুষ	XWI1604446 ফটো উপলব্ধ	595 নাম : সারথী মাহাত স্বামীর নাম: নিমল চন্দ্র মাহাত বাড়ির নং : n0052 বয়স : 35 লিঙ্গ : মহিলা	XWI1604503 ফটো উপলব্ধ	596 নাম : প্রভাস মাহাত পিতার নাম: জগদীশ মাহাত বাড়ির নং : n0138 বয়স : 30 লিঙ্গ : পুরুষ	XWI1604511 ফটো উপলব্ধ
597 নাম : বন্দনা মাহাত স্বামীর নাম: প্রদীপ মাহাত বাড়ির নং : n0114 বয়স : 29 লিঙ্গ : মহিলা	XWI1604529 ফটো উপলব্ধ	598 নাম : অনিবার্ন মাহাত পিতার নাম: অলোক মাহাত বাড়ির নং : n0118 বয়স : 28 লিঙ্গ : পুরুষ	XWI1746775 ফটো উপলব্ধ	599 নাম : কাশিনাথ মাহাত পিতার নাম: হরথু মাহাত বাড়ির নং : n0143 বয়স : 29 লিঙ্গ : পুরুষ	XWI1746783 ফটো উপলব্ধ
600 নাম : পৃথিরাঙ্গ মাহাত পিতার নাম: মনিন্দ্রনাথ মাহাত বাড়ির নং : n0113 বয়স : 57 লিঙ্গ : পুরুষ	BYG0122697 ফটো উপলব্ধ	601 নাম : বিদ্যুৎ মাহাত পিতার নাম: মনিন্দ্রনাথ মাহাত বাড়ির নং : n0113 বয়স : 49 লিঙ্গ : পুরুষ	BYG1193614 ফটো উপলব্ধ	602 নাম : রেখা মাহাত স্বামীর নাম: কৃষ্ণপদ মাহাত বাড়ির নং : n0069 বয়স : 48 লিঙ্গ : মহিলা	BYG0121046 ফটো উপলব্ধ
603 নাম : নিত্যানন্দ মাহাত পিতার নাম: কৃষ্ণপদ মাহাত বাড়ির নং : n0069 বয়স : 34 লিঙ্গ : পুরুষ	XWI1150069 ফটো উপলব্ধ	604 নাম : হাঁসারাম মাহাত পিতার নাম: তারু মাহাত বাড়ির নং : n0079 বয়স : 73 লিঙ্গ : পুরুষ	BYG0119768 ফটো উপলব্ধ	605 নাম : অবলা মাহাত স্বামীর নাম: হাঁসারাম মাহাত বাড়ির নং : n0079 বয়স : 53 লিঙ্গ : মহিলা	BYG0119784 ফটো উপলব্ধ
606 নাম : মঙ্গল মাহাত পিতার নাম: যগীন্দ্র মাহাত বাড়ির নং : n0082 বয়স : 73 লিঙ্গ : পুরুষ	BYG0121699 ফটো উপলব্ধ	607 নাম : শিবলা মাহাত স্বামীর নাম: মঙ্গল মাহাত বাড়ির নং : n0082 বয়স : 63 লিঙ্গ : মহিলা	BYG0121707 ফটো উপলব্ধ	608 নাম : মতীলাল মাহাত পিতার নাম: দশরথ মাহাত বাড়ির নং : n0082 বয়স : 58 লিঙ্গ : পুরুষ	BYG0121673 ফটো উপলব্ধ
609 নাম : আকাশ মাহাত পিতার নাম: দশরথ মাহাত বাড়ির নং : n0082 বয়স : 54 লিঙ্গ : পুরুষ	BYG0121681 ফটো উপলব্ধ	610 নাম : লক্ষী মাহাত স্বামীর নাম: আকাশ মাহাত বাড়ির নং : n0082 বয়স : 42 লিঙ্গ : মহিলা	BYG2144301 ফটো উপলব্ধ	611 নাম : শান্তি মাহাত স্বামীর নাম: মতীলাল মাহাত বাড়ির নং : n0082 বয়স : 54 লিঙ্গ : মহিলা	BYG0121715 ফটো উপলব্ধ

612 নাম : প্রসেনজিৎ মাহাত পিতার নাম: মতিলাল মাহাত বাড়ির নং : n0082 বয়স : 33 লিঙ্গ : পুরুষ	XWI1150101 ফটো উপলব্ধ	613 নাম : বঁকবিহারী মাহাত পিতার নাম: পরীক্ষিৎ মাহাত বাড়ির নং : n0083 বয়স : 62 লিঙ্গ : পুরুষ	BYG0121855 ফটো উপলব্ধ	614 নাম : নেপুৱা মাহাত স্বামীর নাম: বন্ধ বিহারী মাহাত বাড়ির নং : n0083 বয়স : 55 লিঙ্গ : মহিলা	BYG1191279 ফটো উপলব্ধ
615 নাম : দোলগোবিন্দ মাহাত পিতার নাম: চক্রধর মাহাত বাড়ির নং : n0084 বয়স : 51 লিঙ্গ : পুরুষ	BYG0119966 ফটো উপলব্ধ	616 নাম : অষ্টমী মাহাত স্বামীর নাম: নেহালচন্দ্র মাহাত বাড়ির নং : n0084 বয়স : 48 লিঙ্গ : মহিলা	BYG1191345 ফটো উপলব্ধ	617 নাম : ভুদেব চন্দ্র মাহাত পিতার নাম: হরিপদ মাহাত বাড়ির নং : n0085 বয়স : 69 লিঙ্গ : পুরুষ	XWI2369502 ফটো উপলব্ধ
618 নাম : দন্দিবলা মাহাত স্বামীর নাম: ঠাকুর মাহাত বাড়ির নং : n0086 বয়স : 70 লিঙ্গ : মহিলা	BYG0120410 ফটো উপলব্ধ	619 নাম : শ্রাবন মাহাত পিতার নাম: ঠাকুর মাহাত বাড়ির নং : n0086 বয়স : 55 লিঙ্গ : পুরুষ	BYG0120428 ফটো উপলব্ধ	620 নাম : পূর্ণিমা মাহাত স্বামীর নাম: শ্রাবন মাহাত বাড়ির নং : n0086 বয়স : 49 লিঙ্গ : মহিলা	BYG0120436 ফটো উপলব্ধ
621 নাম : কল্যাণী প্রসাদ মাহাত পিতার নাম: ঠাকুরদাস মাহাত বাড়ির নং : n0086 বয়স : 52 লিঙ্গ : পুরুষ	BYG0120444 ফটো উপলব্ধ	622 নাম : অষ্টমী মাহাত স্বামীর নাম: কল্যাণী প্রসাদ মাহাত বাড়ির নং : n0086 বয়স : 39 লিঙ্গ : মহিলা	BYG2715993 ফটো উপলব্ধ	623 নাম : আদিত্য মাহাত পিতার নাম: শ্রাবন চন্দ্র মাহাত বাড়ির নং : n0086 বয়স : 29 লিঙ্গ : পুরুষ	XWI1536580 ফটো উপলব্ধ
624 নাম : দীপালি মাহাত স্বামীর নাম: জয় সনৎ মাহাত বাড়ির নং : বালকডি বয়স : 24 লিঙ্গ : মহিলা	XWI2360675 ফটো উপলব্ধ	625 নাম : চিত্তরঞ্জন মাহাত মায়ের নাম: খেদনী মাহাত বাড়ির নং : n0087 বয়স : 43 লিঙ্গ : পুরুষ	BYG1724392 ফটো উপলব্ধ	626 নাম : বাবলু মাহাত মায়ের নাম: খেদনী মাহাত বাড়ির নং : n0087 বয়স : 40 লিঙ্গ : পুরুষ	BYG2564292 ফটো উপলব্ধ
627 নাম : পেপুৱা মাহাত স্বামীর নাম: ধনঞ্জয় মাহাত বাড়ির নং : n0087 বয়স : 68 লিঙ্গ : মহিলা	BYG0121756 ফটো উপলব্ধ	628 নাম : অমল্যরতন মাহাত পিতার নাম: ভিষ্কাঙ্কর মাহাত বাড়ির নং : n0088 বয়স : 78 লিঙ্গ : পুরুষ	BYG1191444 ফটো উপলব্ধ	629 নাম : পুষ্প মাহাত স্বামীর নাম: অমল্যরতন মাহাত বাড়ির নং : n0088 বয়স : 68 লিঙ্গ : মহিলা	BYG0119719 ফটো উপলব্ধ
630 নাম : বাদলচন্দ্র মাহাত পিতার নাম: অমল্যরতন মাহাত বাড়ির নং : n0088 বয়স : 37 লিঙ্গ : পুরুষ	BYG2716017 ফটো উপলব্ধ	631 নাম : সঙ্গীতা মাহাত স্বামীর নাম: বিবেকানন্দ মাহাত বাড়ির নং : n0088 বয়স : 39 লিঙ্গ : মহিলা	BYG2762920 ফটো উপলব্ধ	632 নাম : দীনেশ কুমার মাহাত পিতার নাম: অমল্য রতন মাহাত বাড়ির নং : n0088 বয়স : 34 লিঙ্গ : পুরুষ	XWI1021500 ফটো উপলব্ধ
633 নাম : দিবাকর মাহাত পিতার নাম: লোচন মাহাত বাড়ির নং : n0089 বয়স : 58 লিঙ্গ : পুরুষ	BYG0121475 ফটো উপলব্ধ	634 নাম : সাধনা মাহাত স্বামীর নাম: দিবাকর মাহাত বাড়ির নং : n0089 বয়স : 57 লিঙ্গ : মহিলা	BYG2564342 ফটো উপলব্ধ	635 নাম : সূর্যকান্ত মাহাত পিতার নাম: দিবাকর মাহাত বাড়ির নং : n0089 বয়স : 34 লিঙ্গ : পুরুষ	XWI1021435 ফটো উপলব্ধ
636 নাম : বংশীধর মাহাত পিতার নাম: লোচন মাহাত বাড়ির নং : n0089 বয়স : 56 লিঙ্গ : পুরুষ	BYG0121483 ফটো উপলব্ধ	637 নাম : সন্ধ্যা মাহাত স্বামীর নাম: দীপক কুমার মাহাত বাড়ির নং : n0108 বয়স : 39 লিঙ্গ : মহিলা	BYG2492528 ফটো উপলব্ধ	638 নাম : রাহুল মাহাত পিতার নাম: উত্তম কুমার মাহাত বাড়ির নং : n0135 বয়স : 26 লিঙ্গ : পুরুষ	XWI1803071 ফটো উপলব্ধ
639 নাম : সঙ্গীতা মাহাত মায়ের নাম: দুলালী মাহাত বাড়ির নং : n0097 বয়স : 27 লিঙ্গ : মহিলা	XWI1803089 ফটো উপলব্ধ	640 নাম : লক্ষ্মী মাহাত স্বামীর নাম: রবি লোচন মাহাত বাড়ির নং : n0138 বয়স : 29 লিঙ্গ : মহিলা	XWI1803097 ফটো উপলব্ধ	641 নাম : বিকাশ মাহাত পিতার নাম: মঙ্গল মাহাত বাড়ির নং : n0082 বয়স : 26 লিঙ্গ : পুরুষ	XWI1803105 ফটো উপলব্ধ



642 নাম : সোনামনি মাহাত স্বামীর নাম: সঞ্জয় মাহাত বাড়ির নং : n0128 বয়স : 26 লিঙ্গ : মহিলা	XWI1803113 ফটো উপলব্ধ	643 নাম : কমল মাহাত পিতার নাম: শ্রাবন চন্দ্র মাহাত বাড়ির নং : n0198 বয়স : 26 লিঙ্গ : পুরুষ	XWI1803253 ফটো উপলব্ধ	644 নাম : মনসারাম মাহাত পিতার নাম: বিভূতি মাহাত বাড়ির নং : N0133 বয়স : 28 লিঙ্গ : পুরুষ	XWI1803238 ফটো উপলব্ধ
645 নাম : আলোমতি মাহাত পিতার নাম: লালমোহন মাহাত বাড়ির নং : n0138 বয়স : 28 লিঙ্গ : মহিলা	XWI1604602 ফটো উপলব্ধ	646 নাম : সৌমেন মাহাত পিতার নাম: হরেন্দ্র নাথ মাহাত বাড়ির নং : এন0120 বয়স : 26 লিঙ্গ : পুরুষ	XWI1855436 ফটো উপলব্ধ	647 নাম : কল্যাণী মাহাত স্বামীর নাম: প্রিয়রঞ্জন মাহাত বাড়ির নং : এন0106 বয়স : 26 লিঙ্গ : মহিলা	XWI1854405 ফটো উপলব্ধ
648 নাম : অজিত কুমার মাহাত পিতার নাম: মদন চন্দ্র মাহাত বাড়ির নং : n0112 বয়স : 60 লিঙ্গ : পুরুষ	BYG0119925 ফটো উপলব্ধ	649 নাম : ধীরেন মাহাত পিতার নাম: ভীষ্মদেব মাহাত বাড়ির নং : n0067 বয়স : 26 লিঙ্গ : পুরুষ	XWI1803139 ফটো উপলব্ধ	650 নাম : অমানাথ মাহাত পিতার নাম: আশুতোষ মাহাত বাড়ির নং : n0111 বয়স : 26 লিঙ্গ : পুরুষ	XWI1803147 ফটো উপলব্ধ
651 নাম : গৌতম মাহাত পিতার নাম: ধরনীধর মাহাত বাড়ির নং : n0143 বয়স : 26 লিঙ্গ : পুরুষ	XWI1803170 ফটো উপলব্ধ	652 নাম : মীরা মাহাত স্বামীর নাম: দয়াময় মাহাত বাড়ির নং : n0115 বয়স : 49 লিঙ্গ : মহিলা	BYG0121624 ফটো উপলব্ধ	653 নাম : ফটিক চন্দ্র মাহাত পিতার নাম: হরিপদ মাহাত বাড়ির নং : n0085 বয়স : 60 লিঙ্গ : পুরুষ	BYG0122069 ফটো উপলব্ধ
654 নাম : ওম নাথ মাহাত পিতার নাম: আহ্লাদ চন্দ্র মাহাত বাড়ির নং : n0094 বয়স : 36 লিঙ্গ : পুরুষ	XWI0826321 ফটো উপলব্ধ	655 নাম : নারায়ণী মাহাত স্বামীর নাম: প্রলয় কুমার মাহাত বাড়ির নং : n0099 বয়স : 28 লিঙ্গ : মহিলা	XWI1741495 ফটো উপলব্ধ	656 নাম : বিপ্লব মাহাত পিতার নাম: নেহাল চন্দ্র মাহাত বাড়ির নং : n0084 বয়স : 27 লিঙ্গ : পুরুষ	XWI1741511 ফটো উপলব্ধ
657 নাম : অনিতা মাহাত স্বামীর নাম: সোমনাথ মাহাত বাড়ির নং : n0094 বয়স : 33 লিঙ্গ : মহিলা	XWI1741529 ফটো উপলব্ধ	658 নাম : লাল মোহন মাহাত পিতার নাম: কিংকর মাহাত বাড়ির নং : n0138 বয়স : 64 লিঙ্গ : পুরুষ	BYG0120626 ফটো উপলব্ধ	659 নাম : নারায়ন চন্দ্র মাহাত পিতার নাম: মানিকলাল মাহাত বাড়ির নং : n0159 বয়স : 38 লিঙ্গ : পুরুষ	BYG2492569 ফটো উপলব্ধ
660 নাম : অজিত কুমার মাহাত পিতার নাম: অনিল কুমার মাহাত বাড়ির নং : n0094 বয়স : 62 লিঙ্গ : পুরুষ	BYG0119644 ফটো উপলব্ধ	661 নাম : জগদীশ মাহাত পিতার নাম: কিংকর মাহাত বাড়ির নং : n0138 বয়স : 61 লিঙ্গ : পুরুষ	BYG0120642 ফটো উপলব্ধ	662 নাম : মালতী মাহাত স্বামীর নাম: জগদীশ মাহাত বাড়ির নং : n0138 বয়স : 55 লিঙ্গ : মহিলা	BYG0120659 ফটো উপলব্ধ
663 নাম : কল্পনা মাহাত স্বামীর নাম: ভক্তপদ মাহাত বাড়ির নং : n0083 বয়স : 38 লিঙ্গ : মহিলা	BYG1191360 ফটো উপলব্ধ	664 নাম : চিনিবাস মাহাত পিতার নাম: গুহিরাম মাহাত বাড়ির নং : n0051 বয়স : 80 লিঙ্গ : পুরুষ	BYG1436849 ফটো উপলব্ধ	665 নাম : শক্তি পদ মাহাত পিতার নাম: দিল্লেশ্বর মাহাত বাড়ির নং : n0157 বয়স : 39 লিঙ্গ : পুরুষ	BYG2144947 ফটো উপলব্ধ
666 নাম : নমিতা মাহাত স্বামীর নাম: বিমল মাহাত বাড়ির নং : n0141 বয়স : 33 লিঙ্গ : মহিলা	BYG2716132 ফটো উপলব্ধ	667 নাম : নেহাল চন্দ্র মাহাত পিতার নাম: চক্রধর মাহাত বাড়ির নং : n0084 বয়স : 56 লিঙ্গ : পুরুষ	WB/34/234/045666 ফটো উপলব্ধ	668 নাম : কাশীনাথ মাহাত পিতার নাম: দোলগোবিন্দ মাহাত বাড়ির নং : এন0084 বয়স : 20 লিঙ্গ : পুরুষ	XWI2312213 ফটো উপলব্ধ
669 নাম : কুন্তী মাহাত স্বামীর নাম: সুজিৎ কুমার মাহাত বাড়ির নং : n0114 বয়স : 51 লিঙ্গ : মহিলা	WB/34/234/045705 ফটো উপলব্ধ	670 নাম : লক্ষীকান্ত মাহাত পিতার নাম: মিলন মাহাত বাড়ির নং : n0145 বয়স : 37 লিঙ্গ : পুরুষ	XWI0826362 ফটো উপলব্ধ	671 নাম : গীতা মাহাত স্বামীর নাম: লক্ষীকান্ত মাহাত বাড়ির নং : n0145 বয়স : 36 লিঙ্গ : মহিলা	XWI0826370 ফটো উপলব্ধ

672 নাম : চিরঞ্জিৎ মাহাত পিতার নাম: কালিদাস মাহাত বাড়ির নং : n0099 বয়স : 32 লিঙ্গ : পুরুষ	XWI1242361 ফটো উপলব্ধ	673 নাম : মনোহর মাহাত পিতার নাম: নিতাই মাহাত বাড়ির নং : n0101 বয়স : 73 লিঙ্গ : পুরুষ	BYG2716025 ফটো উপলব্ধ	674 নাম : সমান্তি মাহাত পিতার নাম: তপন মাহাত বাড়ির নং : এন0113 বয়স : 22 লিঙ্গ : মহিলা	XWI2214195 ফটো উপলব্ধ
675 নাম : দেবযানী মাহাত পিতার নাম: বিজয় কুমার মাহাত বাড়ির নং : এন0060 বয়স : 22 লিঙ্গ : মহিলা	XWI2197325 ফটো উপলব্ধ	676 নাম : রিম্পা মাহাত স্বামীর নাম: কমল মাহাত বাড়ির নং : এন0198 বয়স : 21 লিঙ্গ : মহিলা	XWI2201358 ফটো উপলব্ধ	677 নাম : উত্তরা মাহাত স্বামীর নাম: অসিত মাহাত বাড়ির নং : এন0126 বয়স : 26 লিঙ্গ : মহিলা	XWK2119915 ফটো উপলব্ধ
678 নাম : পরমেশ্বর মাহাত পিতার নাম: সুধীর কুমার মাহাত বাড়ির নং : n0158 বয়স : 56 লিঙ্গ : পুরুষ	BYG0121830 ফটো উপলব্ধ	679 নাম : ছবি মাহাত স্বামীর নাম: দেবশীষ মাহাত বাড়ির নং : বালকডি বয়স : 24 লিঙ্গ : মহিলা	XWK2295442 ফটো উপলব্ধ	680 নাম : প্রিয়রঞ্জন মাহাত মায়ের নাম: আরতি মাহাত বাড়ির নং : n0139 বয়স : 38 লিঙ্গ : পুরুষ	BYG2492635 ফটো উপলব্ধ
681 নাম : নমিতা মাহাত স্বামীর নাম: ইন্দ্রজিৎ মাহাত বাড়ির নং : এন0126 বয়স : 26 লিঙ্গ : মহিলা	XWI2270254 ফটো উপলব্ধ	682 নাম : উত্তম কুমার মাহাত পিতার নাম: সুনীল কুমার মাহাত বাড়ির নং : এন00 বয়স : 40 লিঙ্গ : পুরুষ	BYG2144723 ফটো উপলব্ধ	683 নাম : হিঞ্জলী মাহাত স্বামীর নাম: সুনীল কুমার মাহাত বাড়ির নং : n0083 বয়স : 57 লিঙ্গ : মহিলা	BYG2564383 ফটো উপলব্ধ
684 নাম : জবারানী মাহাত স্বামীর নাম: বিহারী মাহাত বাড়ির নং : এন0134 বয়স : 25 লিঙ্গ : মহিলা	XWI2275287 ফটো উপলব্ধ	685 নাম : অপর্ণা মাহাত স্বামীর নাম: প্রিয়রঞ্জন মাহাত বাড়ির নং : n0139 বয়স : 36 লিঙ্গ : মহিলা	XWI0852475 ফটো উপলব্ধ	686 নাম : তৃপ্তি মাহাত পিতার নাম: সুভাষ মাহাত বাড়ির নং : এন013৫ বয়স : 21 লিঙ্গ : মহিলা	XWI2277929 ফটো উপলব্ধ
687 নাম : সাগর চন্দ্র মাহাত পিতার নাম: বংশীধর মাহাত বাড়ির নং : 8 বয়স : 51 লিঙ্গ : পুরুষ	BYG2564409 ফটো উপলব্ধ	688 নাম : বিশ্ববন্দিতা মাহাত পিতার নাম: পরমেশ্বর মাহাত বাড়ির নং : এন0158 বয়স : 25 লিঙ্গ : মহিলা	XWI1828078 ফটো উপলব্ধ	689 নাম : অতিজিৎ মাহাত পিতার নাম: পরমেশ্বর মাহাত বাড়ির নং : n0158 বয়স : 29 লিঙ্গ : পুরুষ	XWI1536531 ফটো উপলব্ধ
690 নাম : প্রশান্ত মাহাত পিতার নাম: ভক্তি পদ মাহাত বাড়ির নং : এন০০৮৩ বয়স : 21 লিঙ্গ : পুরুষ	XWI2279495 ফটো উপলব্ধ	691 নাম : নারায়ণী মাহাত মায়ের নাম: কল্যাণী মাহাত বাড়ির নং : এন০০৫১ বয়স : 23 লিঙ্গ : মহিলা	XWI2274660 ফটো উপলব্ধ	692 নাম : কামাখ্যা মাহাত পিতার নাম: নিশাকর মাহাত বাড়ির নং : এন0049 বয়স : 20 লিঙ্গ : পুরুষ	XWI2316198 ফটো উপলব্ধ
693 নাম : অরবিন্দ মাহাত পিতার নাম: অমল্যরতন মাহাত বাড়ির নং : n0088 বয়স : 50 লিঙ্গ : পুরুষ	BYG0119727 ফটো উপলব্ধ	694 নাম : ইলা মাহাত স্বামীর নাম: কিরণ মাহাত বাড়ির নং : এন০১৩১ বয়স : 23 লিঙ্গ : মহিলা	XWI2274793 ফটো উপলব্ধ	695 নাম : মহিতা মাহাত স্বামীর নাম: তাপস মাহাত বাড়ির নং : এন০০৯৫ বয়স : 22 লিঙ্গ : মহিলা	XWI2274785 ফটো উপলব্ধ
696 নাম : বিশ্বনাথ মাহাত পিতার নাম: প্রভকর মাহাত বাড়ির নং : n0144 বয়স : 30 লিঙ্গ : পুরুষ	XWI1741479 ফটো উপলব্ধ	697 নাম : অনুশ্রী মাহাত স্বামীর নাম: বিশ্বরূপ মাহাত বাড়ির নং : এন0139 বয়স : 24 লিঙ্গ : মহিলা	XWI2263283 ফটো উপলব্ধ	698 নাম : সুশান্ত মহতো পিতার নাম: অজিত মাহাত বাড়ির নং : n0060 বয়স : 33 লিঙ্গ : পুরুষ	XWI1150127 ফটো উপলব্ধ
699 নাম : কণিকা মাহাত স্বামীর নাম: কাশিনাথ মাহাত বাড়ির নং : এন0143 বয়স : 25 লিঙ্গ : মহিলা	XWI2165363 ফটো উপলব্ধ	700 নাম : কীর্তন মাহাত পিতার নাম: সূর্যকান্ত মাহাত বাড়ির নং : এন0141 বয়স : 22 লিঙ্গ : পুরুষ	XWI2180701 ফটো উপলব্ধ	701 নাম : উত্তরা মাহাত স্বামীর নাম: সুশান্ত মাহাত বাড়ির নং : এন0060 বয়স : 24 লিঙ্গ : মহিলা	IAP2087682 ফটো উপলব্ধ



702	XWI2084440	নাম : সুরা মাহাত স্বামীর নাম: মুতাজ্জয় মাহাত বাড়ির নং : এন000 বয়স : 24 লিঙ্গ : মহিলা	ফটো উপলব্ধ	703	XWI2031151	নাম : কৌশিকী মাহাত পিতার নাম: সাগর চন্দ্র মাহাত বাড়ির নং : এন0147 বয়স : 24 লিঙ্গ : মহিলা	ফটো উপলব্ধ	704	IAP2037802	নাম : মিতালি মাহাত স্বামীর নাম: বিমল কুমার মাহাত বাড়ির নং : এন0120 বয়স : 24 লিঙ্গ : মহিলা	ফটো উপলব্ধ
705	BYG0121848	নাম : সবিতা মাহাত স্বামীর নাম: পরমেশ্বর মাহাত বাড়ির নং : n0158 বয়স : 46 লিঙ্গ : মহিলা	ফটো উপলব্ধ	706	BYG2762730	নাম : অমৃজাক্ষ মাহাত পিতার নাম: মাহিন্দী মাহাত বাড়ির নং : n0108 বয়স : 65 লিঙ্গ : পুরুষ	ফটো উপলব্ধ	707	XWI1149897	নাম : বর্নালী মাহাত পিতার নাম: ভূদেব চন্দ্র মাহাত বাড়ির নং : n0085 বয়স : 35 লিঙ্গ : মহিলা	ফটো উপলব্ধ
708	BYG1193671	নাম : গন্তীর মাহাত পিতার নাম: ত্রিলোচন মাহাত বাড়ির নং : n0100 বয়স : 44 লিঙ্গ : পুরুষ	ফটো উপলব্ধ	709	XWI1536564	নাম : ভাদু মাহাত স্বামীর নাম: গন্তীর মাহাত বাড়ির নং : n0100 বয়স : 29 লিঙ্গ : মহিলা	ফটো উপলব্ধ	710	XWI1433200	নাম : গোপাল চন্দ্র মাহাত পিতার নাম: ত্রিলোচন মাহাত বাড়ির নং : n0100 বয়স : 36 লিঙ্গ : পুরুষ	ফটো উপলব্ধ
711	BYG2716033	নাম : বালিকা মাহাত স্বামীর নাম: মনোহর মাহাত বাড়ির নং : n0101 বয়স : 66 লিঙ্গ : মহিলা	ফটো উপলব্ধ	712	BYG0121814	নাম : গান্ধারী মাহাত স্বামীর নাম: সন্তোষ মাহাত বাড়ির নং : n0101 বয়স : 48 লিঙ্গ : মহিলা	ফটো উপলব্ধ	713	XWI1536549	নাম : রাজেশ কুমার মাহাত পিতার নাম: সন্তোষ কুমার মাহাত বাড়ির নং : n0101 বয়স : 29 লিঙ্গ : পুরুষ	ফটো উপলব্ধ
714	BYG0120139	নাম : রাজীব মাহাত পিতার নাম: ভিখু মাহাত বাড়ির নং : n0102 বয়স : 66 লিঙ্গ : পুরুষ	ফটো উপলব্ধ	715	XWI2353589	নাম : মঞ্জু মাহাত স্বামীর নাম: রনজিৎ মাহাত বাড়ির নং : n0102 বয়স : 47 লিঙ্গ : মহিলা	ফটো উপলব্ধ	716	BYG1193523	নাম : শক্তনাথ মাহাত পিতার নাম: রাজিব মাহাত বাড়ির নং : n0102 বয়স : 46 লিঙ্গ : পুরুষ	ফটো উপলব্ধ
717	BYG2144335	নাম : চায়না মাহাত স্বামীর নাম: শক্ত মাহাত বাড়ির নং : n0102 বয়স : 42 লিঙ্গ : মহিলা	ফটো উপলব্ধ	718	XWI2328722	নাম : বরুণ কুমার মাহাত পিতার নাম: শক্তনাথ মাহাত বাড়ির নং : এন0১০২ বয়স : 20 লিঙ্গ : পুরুষ	ফটো উপলব্ধ	719	XWI1150259	নাম : হরেকৃষ্ণ মাহাত পিতার নাম: সুভাষ মাহাত বাড়ির নং : n0189 বয়স : 35 লিঙ্গ : পুরুষ	ফটো উপলব্ধ
720	BYG2144194	নাম : বিবেকানন্দ মাহাত পিতার নাম: অমল্য রতন মাহাত বাড়ির নং : n0189 বয়স : 41 লিঙ্গ : পুরুষ	ফটো উপলব্ধ	721	BYG2144293	নাম : বাপ্পাদিত্য মাহাত পিতার নাম: আশীষ কুমার মাহাত বাড়ির নং : n0189 বয়স : 43 লিঙ্গ : পুরুষ	ফটো উপলব্ধ	722	BYG1724376	নাম : কম্পনা মাঝি স্বামীর নাম: মণ্ডির মাঝি বাড়ির নং : n0189 বয়স : 44 লিঙ্গ : মহিলা	ফটো উপলব্ধ
723	BYG2564375	নাম : সন্তোষ কুমার মাহাত পিতার নাম: নিতাই চন্দ্র মাহাত বাড়ির নং : n0189 বয়স : 61 লিঙ্গ : পুরুষ	ফটো উপলব্ধ	724	XWI1021427	নাম : পম্পা মাহাত স্বামীর নাম: বিশ্বজিৎ মাহাত বাড়ির নং : n0169 বয়স : 40 লিঙ্গ : মহিলা	ফটো উপলব্ধ	725	BYG0122150	নাম : রাণীবালা মাহাত স্বামীর নাম: লক্ষীকান্ত মাহাত বাড়ির নং : n0168 বয়স : 52 লিঙ্গ : মহিলা	ফটো উপলব্ধ
726	BYG2144772	নাম : গোলাপী মাহাত স্বামীর নাম: ভাস্কর চন্দ্র মাহাত বাড়ির নং : n0166 বয়স : 43 লিঙ্গ : মহিলা	ফটো উপলব্ধ	727	BYG1724301	নাম : ভাস্কর চন্দ্র মাহাত পিতার নাম: সনাতন মাহাত বাড়ির নং : n0166 বয়স : 46 লিঙ্গ : পুরুষ	ফটো উপলব্ধ	728	BYG0121897	নাম : সরস্বতী মাহাত স্বামীর নাম: সুভাষ মাহাত বাড়ির নং : n0165 বয়স : 46 লিঙ্গ : মহিলা	ফটো উপলব্ধ
729	BYG0121889	নাম : সুভাষ মাহাত পিতার নাম: প্রফুল্ল মাহাত বাড়ির নং : n0165 বয়স : 48 লিঙ্গ : পুরুষ	ফটো উপলব্ধ	730	XWI1150051	নাম : সুযমা মাহাত স্বামীর নাম: অমল কুমার মাহাত বাড়ির নং : n0162 বয়স : 35 লিঙ্গ : মহিলা	ফটো উপলব্ধ	731	BYG0120709	নাম : অমল কুমার মাহাত পিতার নাম: পূর্ণচন্দ্র মাহাত বাড়ির নং : n0162 বয়স : 48 লিঙ্গ : পুরুষ	ফটো উপলব্ধ



732	BYG0120691	ফটো উপলব্ধ	733	BYG0120683	ফটো উপলব্ধ	734	BYG2762722	ফটো উপলব্ধ
নাম : আহুদী মাহাত স্বামীর নাম: পূর্ণচন্দ্র মাহাত বাড়ির নং : n0162 বয়স : 63 লিঙ্গ : মহিলা			নাম : পূর্ণচন্দ্র মাহাত পিতার নাম: কিঙ্কর মাহাত বাড়ির নং : n0162 বয়স : 68 লিঙ্গ : পুরুষ			নাম : অসীমা মাহাত স্বামীর নাম: নারায়ণ চন্দ্র মাহাত বাড়ির নং : n0159 বয়স : 38 লিঙ্গ : মহিলা		
735	BYG0117499	ফটো উপলব্ধ	736	XWI1536606	ফটো উপলব্ধ	737	BYG0117507	ফটো উপলব্ধ
নাম : সাধনা মাহাত স্বামীর নাম: প্রবীর মাহাত বাড়ির নং : n0159 বয়স : 49 লিঙ্গ : মহিলা			নাম : নিবেদিতা মাহাত পিতার নাম: প্রবীর কুমার মাহাত বাড়ির নং : n0159 বয়স : 29 লিঙ্গ : মহিলা			নাম : প্রবীর কুমার মাহাত পিতার নাম: মানিকলাল মাহাত বাড়ির নং : n0159 বয়স : 53 লিঙ্গ : পুরুষ		
738	BYG0117481	ফটো উপলব্ধ	739	BYG2092989	ফটো উপলব্ধ	740	BYG2143634	ফটো উপলব্ধ
নাম : কমলা মাহাত স্বামীর নাম: মানিকলাল মাহাত বাড়ির নং : n0159 বয়স : 73 লিঙ্গ : মহিলা			নাম : প্রতিমা মাহাত পিতার নাম: নীলকমল মাহাত বাড়ির নং : n0157 বয়স : 41 লিঙ্গ : মহিলা			নাম : রামপদ মাহাত পিতার নাম: নীলকমল মাহাত বাড়ির নং : n0157 বয়স : 43 লিঙ্গ : পুরুষ		
741	BYG0117580	ফটো উপলব্ধ	742	XWI1150150	ফটো উপলব্ধ	743	BYG1724236	ফটো উপলব্ধ
নাম : নীলকমল মাহাত পিতার নাম: হীরেন্দ্র মাহাত বাড়ির নং : n0157 বয়স : 68 লিঙ্গ : পুরুষ			নাম : লক্ষী মাহাত স্বামীর নাম: বিধানচন্দ্র মাহাত বাড়ির নং : n0147 বয়স : 34 লিঙ্গ : মহিলা			নাম : ছায়া মাহাত স্বামীর নাম: সাগর চন্দ্র মাহাত বাড়ির নং : n0147 বয়স : 44 লিঙ্গ : মহিলা		
744	BYG2564391	ফটো উপলব্ধ	745	BYG0117598	ফটো উপলব্ধ	746	XWI1242494	ফটো উপলব্ধ
নাম : ভক্তিপদ মাহাত পিতার নাম: পরীক্ষিত মাহাত বাড়ির নং : n0083 বয়স : 56 লিঙ্গ : পুরুষ			নাম : দিনেশ্বর মাহাত পিতার নাম: হীরেন্দ্র নাথ মাহাত বাড়ির নং : n0157 বয়স : 69 লিঙ্গ : পুরুষ			নাম : সুস্মিতা মাহাত স্বামীর নাম: অসিত কুমার মাহাত বাড়ির নং : n0139 বয়স : 33 লিঙ্গ : মহিলা		
747	XWI0172346	ফটো উপলব্ধ	748	BYG0120824	ফটো উপলব্ধ	749	BYG2144475	ফটো উপলব্ধ
নাম : ললীতা মাহাত স্বামীর নাম: বন্টলাল মাহাত বাড়ির নং : n0129 বয়স : 37 লিঙ্গ : মহিলা			নাম : ফটিকচন্দ্র মাহাত পিতার নাম: বাউরীদাস মাহাত বাড়ির নং : n0129 বয়স : 53 লিঙ্গ : পুরুষ			নাম : বাবু লাল মাহাত পিতার নাম: কৃষ্ণপদ মাহাত বাড়ির নং : n0129 বয়স : 47 লিঙ্গ : পুরুষ		
750	BYG0120816	ফটো উপলব্ধ	751	XWI1021476	ফটো উপলব্ধ	752	XWI0172502	ফটো উপলব্ধ
নাম : অবলা মাহাত স্বামীর নাম: কৃষ্ণপদ মাহাত বাড়ির নং : n0129 বয়স : 58 লিঙ্গ : মহিলা			নাম : মৃত্যঞ্জয় মাহাত পিতার নাম: শ্রীদাম মাহাত বাড়ির নং : n0128 বয়স : 37 লিঙ্গ : পুরুষ			নাম : মনোরমা মাহাত স্বামীর নাম: নারায়ণ চন্দ্র মাহাত বাড়ির নং : n0128 বয়স : 39 লিঙ্গ : মহিলা		
753	BYG2144624	ফটো উপলব্ধ	754	XWI2283141	ফটো উপলব্ধ	755	XWI2282564	ফটো উপলব্ধ
নাম : সঞ্জয় মাহাত পিতার নাম: শ্রীদাম চন্দ্র মাহাত বাড়ির নং : n0128 বয়স : 42 লিঙ্গ : পুরুষ			নাম : প্রভাকর মাহাত পিতার নাম: খেদন মাহাত বাড়ির নং : n0128 বয়স : 48 লিঙ্গ : পুরুষ			নাম : নারায়ণচন্দ্র মাহাত পিতার নাম: খেদন বাড়ির নং : n0128 বয়স : 50 লিঙ্গ : পুরুষ		
756	BYG0121368	ফটো উপলব্ধ	757	BYG0121947	ফটো উপলব্ধ	Q 758	BYG2564417	ফটো উপলব্ধ
নাম : সিদামচন্দ্র মাহাত পিতার নাম: খেদন মাহাত বাড়ির নং : n0128 বয়স : 55 লিঙ্গ : পুরুষ			নাম : ছুটি মাহাত স্বামীর নাম: বিভূতি মাহাত বাড়ির নং : n0127 বয়স : 56 লিঙ্গ : মহিলা			নাম : বিভূতি মাহাত পিতার নাম: ভিখু মাহাত বাড়ির নং : বয়স : 63 লিঙ্গ : পুরুষ		
759	XWI1242346	ফটো উপলব্ধ	760	XWI0826313	ফটো উপলব্ধ	761	BYG1724434	ফটো উপলব্ধ
নাম : নিশীথ মাহাত পিতার নাম: মন্টু মাহাত বাড়ির নং : n0126 বয়স : 33 লিঙ্গ : পুরুষ			নাম : অসিত মাহাত পিতার নাম: মন্টু মাহাত বাড়ির নং : n0126 বয়স : 36 লিঙ্গ : পুরুষ			নাম : নিরুপমা মাহাত স্বামীর নাম: শ্যামল মাহাত বাড়ির নং : n0126 বয়স : 43 লিঙ্গ : মহিলা		



762 নাম : মুস্তাফা মাহাত স্বামীর নাম: মফু মাহাত বাড়ির নং : n0126 বয়স : 53 লিঙ্গ : মহিলা	BYG0122143 ফটো উপলব্ধ	763 নাম : মফু মাহাত পিতার নাম: শশধর মাহাত বাড়ির নং : n0126 বয়স : 56 লিঙ্গ : পুরুষ	BYG2564425 ফটো উপলব্ধ	764 নাম : গঙ্গা মাহাত স্বামীর নাম: শুশীল মাহাত বাড়ির নং : n0126 বয়স : 49 লিঙ্গ : মহিলা	BYG0122135 ফটো উপলব্ধ
765 নাম : শুশীল মাহাত পিতার নাম: শরৎ মাহাত বাড়ির নং : n0126 বয়স : 53 লিঙ্গ : পুরুষ	BYG0122127 ফটো উপলব্ধ	766 নাম : আরতী মাহাত স্বামীর নাম: স্বপন মাহাত বাড়ির নং : n0126 বয়স : 38 লিঙ্গ : মহিলা	BYG2763118 ফটো উপলব্ধ	767 নাম : স্বপন মাহাত পিতার নাম: শরৎ মাহাত বাড়ির নং : n0126 বয়স : 57 লিঙ্গ : পুরুষ	BYG2144814 ফটো উপলব্ধ
768 নাম : শ্যামল কুমার মাহাত পিতার নাম: শরৎচন্দ্র মাহাত বাড়ির নং : n0126 বয়স : 58 লিঙ্গ : পুরুষ	BYG0122119 ফটো উপলব্ধ	769 নাম : নমিতা মাহাত স্বামীর নাম: শুভেন্দু মাহাত বাড়ির নং : n0125 বয়স : 41 লিঙ্গ : মহিলা	BYG2144384 ফটো উপলব্ধ	770 নাম : শুভেন্দু মাহাত পিতার নাম: কল্প মাহাত বাড়ির নং : n0125 বয়স : 45 লিঙ্গ : পুরুষ	BYG1724384 ফটো উপলব্ধ
771 নাম : সেফালী মাহাত স্বামীর নাম: রিটেন মাহাত বাড়ির নং : n0125 বয়স : 46 লিঙ্গ : মহিলা	BYG1194778 ফটো উপলব্ধ	772 নাম : রিটেন মাহাত পিতার নাম: কলপ মাহাত বাড়ির নং : n0125 বয়স : 48 লিঙ্গ : পুরুষ	BYG0120386 ফটো উপলব্ধ	773 নাম : কলাবতী মাহাত স্বামীর নাম: কলপ মাহাত বাড়ির নং : n0125 বয়স : 63 লিঙ্গ : মহিলা	BYG0120378 ফটো উপলব্ধ
774 নাম : কলপ মাহাত পিতার নাম: যোগিন্দ্র মাহাত বাড়ির নং : n0125 বয়স : 73 লিঙ্গ : পুরুষ	BYG0120360 ফটো উপলব্ধ	775 নাম : সুনিতা মাহাত পিতার নাম: শুভেন্দু মাহাত বাড়ির নং : এন০১২৫ বয়স : 20 লিঙ্গ : মহিলা	XWI2298602 ফটো উপলব্ধ	776 নাম : রীতা মাহাত পিতার নাম: লক্ষীকান্ত মাহাত বাড়ির নং : n0124 বয়স : 33 লিঙ্গ : মহিলা	XWI1150200 ফটো উপলব্ধ
777 নাম : লক্ষীকান্ত মাহাত পিতার নাম: ছুটু মাহাত বাড়ির নং : n0124 বয়স : 56 লিঙ্গ : পুরুষ	BYG0121434 ফটো উপলব্ধ	778 নাম : অক্ষয় মাহাত পিতার নাম: লক্ষ্মী কান্ত মাহাত বাড়ির নং : এন ০১২৪ বয়স : 22 লিঙ্গ : পুরুষ	XWI2304889 ফটো উপলব্ধ	779 নাম : বিজলা মাহাত স্বামীর নাম: রঞ্জিত মাহাত বাড়ির নং : n0123 বয়স : 53 লিঙ্গ : মহিলা	BYG0121160 ফটো উপলব্ধ
780 নাম : মিনিবালা মাহাত স্বামীর নাম: মনোহর মাহাত বাড়ির নং : n0123 বয়স : 68 লিঙ্গ : মহিলা	BYG0121186 ফটো উপলব্ধ	781 নাম : রীতা মাহাত স্বামীর নাম: আভাস মাহাত বাড়ির নং : n0122 বয়স : 38 লিঙ্গ : মহিলা	XWI0172247 ফটো উপলব্ধ	782 নাম : বসন্ত মাহাত পিতার নাম: সতেজকুমার মাহাত বাড়ির নং : n0122 বয়স : 47 লিঙ্গ : পুরুষ	BYG1193218 ফটো উপলব্ধ
783 নাম : আভাস মাহাত মায়ের নাম: জানকী মাহাত বাড়ির নং : n0122 বয়স : 55 লিঙ্গ : পুরুষ	BYG0121582 ফটো উপলব্ধ	784 নাম : লক্ষীরানী মাহাত স্বামীর নাম: সমীর মাহাত বাড়ির নং : n0122 বয়স : 38 লিঙ্গ : মহিলা	GPF2313732 ফটো উপলব্ধ	785 নাম : সমীর মাহাত মায়ের নাম: জানকী মাহাত বাড়ির নং : n0122 বয়স : 63 লিঙ্গ : পুরুষ	BYG0121574 ফটো উপলব্ধ
786 নাম : সুশান্ত মাহাত পিতার নাম: সতেজ মাহাত বাড়ির নং : n0122 বয়স : 47 লিঙ্গ : পুরুষ	BYG0121566 ফটো উপলব্ধ	787 নাম : কল্যাণী মাহাত স্বামীর নাম: সতেজ মাহাত বাড়ির নং : n0122 বয়স : 63 লিঙ্গ : মহিলা	BYG0121541 ফটো উপলব্ধ	788 নাম : সতেজ মাহাত মায়ের নাম: জানকী মাহাত বাড়ির নং : n0122 বয়স : 70 লিঙ্গ : পুরুষ	BYG0121533 ফটো উপলব্ধ
789 নাম : তন্ময় মাহাত পিতার নাম: অবনী কান্ত মাহাত বাড়ির নং : n0121 বয়স : 33 লিঙ্গ : পুরুষ	XWI1242320 ফটো উপলব্ধ	790 নাম : সৌনক মাহাত পিতার নাম: অবনী কান্ত মাহাত বাড়ির নং : n0121 বয়স : 33 লিঙ্গ : পুরুষ	XWI1150044 ফটো উপলব্ধ	791 নাম : প্রতিমা মাহাত স্বামীর নাম: আন্তোশ মাহাত বাড়ির নং : n0111 বয়স : 54 লিঙ্গ : মহিলা	BYG0120006 ফটো উপলব্ধ

792 নাম : আশুতোষ মাহাত পিতার নাম: হরি মাহাত বাড়ির নং : n0111 বয়স : 63 লিঙ্গ : পুরুষ	BYG0119990 ফটো উপলব্ধ	793 নাম : তিলকা মাহাত স্বামীর নাম: বাসুদেব মাহাত বাড়ির নং : n0111 বয়স : 62 লিঙ্গ : মহিলা	BYG0120014 ফটো উপলব্ধ	794 নাম : বাসুদেব মাহাত পিতার নাম: হরি মাহাত বাড়ির নং : n0111 বয়স : 68 লিঙ্গ : পুরুষ	BYG0119982 ফটো উপলব্ধ
795 নাম : রাহুল মাহাতো পিতার নাম: ত্রিলোচন মাহাতো বাড়ির নং : n0108 বয়স : 37 লিঙ্গ : পুরুষ	BYG2762748 ফটো উপলব্ধ	796 নাম : সঞ্জীত মাহাত পিতার নাম: ত্রিলোচন মাহাত বাড়ির নং : n0108 বয়স : 33 লিঙ্গ : পুরুষ	XWI1150002 ফটো উপলব্ধ	797 নাম : শোভা মাহাত পিতার নাম: অবনী মাহাত বাড়ির নং : n0121 বয়স : 38 লিঙ্গ : মহিলা	BYG2492643 ফটো উপলব্ধ
798 নাম : হিমালী মাহাত স্বামীর নাম: অবনী মাহাত বাড়ির নং : n0121 বয়স : 56 লিঙ্গ : মহিলা	BYG0119677 ফটো উপলব্ধ	799 নাম : স্বর্ণলতা মাহাত স্বামীর নাম: উত্তম মাহাত বাড়ির নং : n0120 বয়স : 42 লিঙ্গ : মহিলা	BYG2144178 ফটো উপলব্ধ	800 নাম : অমল চন্দ্র মাহাত পিতার নাম: হরেন্দ্র নাথ মাহাত বাড়ির নং : n0120 বয়স : 32 লিঙ্গ : পুরুষ	XWI1327238 ফটো উপলব্ধ
801 নাম : বিমল কুমার মাহাত পিতার নাম: হরেন্দ্র নাথ মাহাত বাড়ির নং : n0120 বয়স : 35 লিঙ্গ : পুরুষ	XWI1327212 ফটো উপলব্ধ	802 নাম : উত্তম কুমার মাহাত পিতার নাম: হরেন্দ্র নাথ মাহাত বাড়ির নং : n0120 বয়স : 45 লিঙ্গ : পুরুষ	BYG2144160 ফটো উপলব্ধ	803 নাম : শিবানী মাহাত স্বামীর নাম: পৌতম মাহাত বাড়ির নং : n0120 বয়স : 35 লিঙ্গ : মহিলা	XWI1021518 ফটো উপলব্ধ
804 নাম : পৌতম মাহাত পিতার নাম: হরেন্দ্রনাথ মাহাত বাড়ির নং : n0120 বয়স : 37 লিঙ্গ : পুরুষ	XWI1021567 ফটো উপলব্ধ	805 নাম : রাণীবালা মাহাত স্বামীর নাম: হরেন্দ্রনাথ মাহাত বাড়ির নং : n0120 বয়স : 63 লিঙ্গ : মহিলা	BYG0119701 ফটো উপলব্ধ	806 নাম : হরেন্দ্রনাথ মাহাত পিতার নাম: অভিশাশ মাহাত বাড়ির নং : n0120 বয়স : 66 লিঙ্গ : পুরুষ	BYG0119693 ফটো উপলব্ধ
807 নাম : শীলাবতী মাহাত স্বামীর নাম: ধীরেন্দ্র মাহাত বাড়ির নং : n0119 বয়স : 40 লিঙ্গ : মহিলা	XWI0826347 ফটো উপলব্ধ	808 নাম : উর্মিলা মাহাত স্বামীর নাম: ভাদরী মাহাত বাড়ির নং : n0119 বয়স : 63 লিঙ্গ : মহিলা	WB/34/234/045244 ফটো উপলব্ধ	809 নাম : দেবি মাহাত স্বামীর নাম: হারাধন মাহাত বাড়ির নং : n0119 বয়স : 47 লিঙ্গ : মহিলা	BYG1724251 ফটো উপলব্ধ
810 নাম : হারাধন মাহাত পিতার নাম: মক্কেল মাহাত বাড়ির নং : n0119 বয়স : 48 লিঙ্গ : পুরুষ	BYG0122036 ফটো উপলব্ধ	811 নাম : শোভারানী মাহাত স্বামীর নাম: অশোক মাহাত বাড়ির নং : n0118 বয়স : 48 লিঙ্গ : মহিলা	BYG0119891 ফটো উপলব্ধ	812 নাম : বেলারাণী মাহাত স্বামীর নাম: আলোক মাহাত বাড়ির নং : n0118 বয়স : 54 লিঙ্গ : মহিলা	BYG0119875 ফটো উপলব্ধ
813 নাম : আলোক কুমার মাহাত পিতার নাম: পার্বতী মাহাত বাড়ির নং : n0118 বয়স : 63 লিঙ্গ : পুরুষ	BYG0119867 ফটো উপলব্ধ	814 নাম : অনিমেষ্ মাহাত পিতার নাম: অশোক কুমার মাহাত বাড়ির নং : n0118 বয়স : 29 লিঙ্গ : পুরুষ	XWI1536481 ফটো উপলব্ধ	815 নাম : অশোক কুমার মাহাত পিতার নাম: পার্বতী মাহাত বাড়ির নং : n0118 বয়স : 61 লিঙ্গ : পুরুষ	BYG0119883 ফটো উপলব্ধ
816 নাম : কৌশল্যা মাহাত স্বামীর নাম: চৈতন মাহাত বাড়ির নং : n0117 বয়স : 46 লিঙ্গ : মহিলা	BYG1723709 ফটো উপলব্ধ	817 নাম : চৈতন মাহাত পিতার নাম: রসবাজ মাহাত বাড়ির নং : n0117 বয়স : 50 লিঙ্গ : পুরুষ	BYG2564169 ফটো উপলব্ধ	818 নাম : সাবিত্রী মাহাত পিতার নাম: সুচাঁদ মাহাত বাড়ির নং : n0117 বয়স : 38 লিঙ্গ : মহিলা	BYG2716090 ফটো উপলব্ধ
819 নাম : নরেশ চন্দ্র মাহাত পিতার নাম: হাবুল্লাল মাহাত বাড়ির নং : n0116 বয়স : 35 লিঙ্গ : পুরুষ	XWI1021443 ফটো উপলব্ধ	820 নাম : সুরেশ কুমার মাহাত পিতার নাম: হাবুল্লাল মাহাত বাড়ির নং : n0116 বয়স : 40 লিঙ্গ : পুরুষ	BYG2144806 ফটো উপলব্ধ	821 নাম : দুলু মাহাত স্বামীর নাম: হাবুল্লাল মাহাত বাড়ির নং : n0116 বয়স : 68 লিঙ্গ : মহিলা	BYG0122101 ফটো উপলব্ধ



822 নাম : দয়াময় মাহাত পিতার নাম: ভরতারণ মাহাত বাড়ির নং : n0115 বয়স : 54 লিঙ্গ : পুরুষ	BYG0121616 ফটো উপলব্ধ	823 নাম : নবদীপ মাহাত পিতার নাম: সুজিত কুমার মাহাত বাড়ির নং : n0114 বয়স : 33 লিঙ্গ : পুরুষ	XWI1242486 ফটো উপলব্ধ	824 নাম : সন্দীপ মাহাত পিতার নাম: সুজিত মাহাত বাড়ির নং : n0114 বয়স : 34 লিঙ্গ : পুরুষ	XWI1150234 ফটো উপলব্ধ
825 নাম : কল্পনা মাহাত স্বামীর নাম: পৃথীরাজ মাহাত বাড়ির নং : n0113 বয়স : 47 লিঙ্গ : মহিলা	BYG1724012 ফটো উপলব্ধ	826 নাম : দেবশ্রী মাহাত স্বামীর নাম: বিদ্যুৎ মাহাত বাড়ির নং : n0113 বয়স : 37 লিঙ্গ : মহিলা	XWI0826354 ফটো উপলব্ধ	827 নাম : কুম্পানী মাহাত স্বামীর নাম: জগৎবন্ধু মাহাত বাড়ির নং : n0113 বয়স : 51 লিঙ্গ : মহিলা	BYG2564284 ফটো উপলব্ধ
828 নাম : জগৎবন্ধু মাহাত পিতার নাম: মনীন্দ্র মাহাত বাড়ির নং : n0113 বয়স : 56 লিঙ্গ : পুরুষ	BYG0121020 ফটো উপলব্ধ	829 নাম : সুভ্রা মাহাত স্বামীর নাম: সংসারতনয় মাহাত বাড়ির নং : n0113 বয়স : 48 লিঙ্গ : মহিলা	BYG2144509 ফটো উপলব্ধ	830 নাম : সংসারতনয় মাহাত পিতার নাম: মনীন্দ্র মাহাত বাড়ির নং : n0113 বয়স : 61 লিঙ্গ : পুরুষ	BYG0121012 ফটো উপলব্ধ
831 নাম : ছন্দা মাহাত পিতার নাম: তপন মাহাত বাড়ির নং : n0113 বয়স : 32 লিঙ্গ : মহিলা	XWI1433366 ফটো উপলব্ধ	832 নাম : নুনীবালা মাহাত স্বামীর নাম: তপন মাহাত বাড়ির নং : n0113 বয়স : 53 লিঙ্গ : মহিলা	BYG0121004 ফটো উপলব্ধ	833 নাম : তপন কুমার মাহাত পিতার নাম: মনীন্দ্রনাথ মাহাত বাড়ির নং : n0113 বয়স : 61 লিঙ্গ : পুরুষ	BYG0120998 ফটো উপলব্ধ
834 নাম : কুন্তীবালা মাহাত স্বামীর নাম: মনীন্দ্রনাথ মাহাত বাড়ির নং : n0113 বয়স : 83 লিঙ্গ : মহিলা	BYG0120980 ফটো উপলব্ধ	835 নাম : নিমাইচন্দ্র মাহাত পিতার নাম: মদনলাল মাহাত বাড়ির নং : n0112 বয়স : 49 লিঙ্গ : পুরুষ	BYG0119933 ফটো উপলব্ধ	836 নাম : রাজবালা মাহাত স্বামীর নাম: মদনলাল মাহাত বাড়ির নং : n0112 বয়স : 83 লিঙ্গ : মহিলা	BYG1723832 ফটো উপলব্ধ
837 নাম : সোমনাথ মাহাত পিতার নাম: আওতোষ মাহাত বাড়ির নং : n0111 বয়স : 30 লিঙ্গ : পুরুষ	XWI1433168 ফটো উপলব্ধ	838 নাম : রমানাথ মাহাত পিতার নাম: বাসুদেব মাহাত বাড়ির নং : n0111 বয়স : 32 লিঙ্গ : পুরুষ	XWI1433234 ফটো উপলব্ধ	839 নাম : আল্পনা মাহাত পিতার নাম: রঞ্জিত কুমার মাহাত বাড়ির নং : এন0123 বয়স : 25 লিঙ্গ : মহিলা	XWI1855261 ফটো উপলব্ধ
840 নাম : জামতি খাতুন পিতার নাম: জালালউদ্দিন আনসারী বাড়ির নং : এন0160 বয়স : 25 লিঙ্গ : মহিলা	XWI1855279 ফটো উপলব্ধ	841 নাম : মধুমিতা মাহাত পিতার নাম: দয়াময় মাহাত বাড়ির নং : এন0115 বয়স : 25 লিঙ্গ : মহিলা	XWI1855337 ফটো উপলব্ধ	842 নাম : সুধমা মাহাত পিতার নাম: ভক্রিপদ মাহাত বাড়ির নং : এন0083 বয়স : 25 লিঙ্গ : মহিলা	XWI1828094 ফটো উপলব্ধ
843 নাম : নমিতা মাহাত স্বামীর নাম: আদিত্য মাহাত বাড়ির নং : এন0010 বয়স : 27 লিঙ্গ : মহিলা	XWI1854264 ফটো উপলব্ধ	844 নাম : সুনীল কুমার মাহাত পিতার নাম: পরীক্ষিত মাহাত বাড়ির নং : n0083 বয়স : 68 লিঙ্গ : পুরুষ	WB/34/234/045013 ফটো উপলব্ধ	845 নাম : বিজয় কুমার মাহাত পিতার নাম: ললিত কিশোর মাহাত বাড়ির নং : n0060 বয়স : 47 লিঙ্গ : পুরুষ	BYG1723717 ফটো উপলব্ধ
846 নাম : সুন্দরা মাহাত স্বামীর নাম: শক্তি পদ মাহাত বাড়ির নং : n0205 বয়স : 32 লিঙ্গ : মহিলা	XWI1420942 ফটো উপলব্ধ	847 নাম : রুপালী মাহাত স্বামীর নাম: উত্তম কুমার মাহাত বাড়ির নং : এন00 বয়স : 33 লিঙ্গ : মহিলা	XWI1319615 ফটো উপলব্ধ	848 নাম : বিভূতিভূষণ মাহাত পিতার নাম: ভীম মাহাত বাড়ির নং : n0133 বয়স : 73 লিঙ্গ : পুরুষ	BYG0120592 ফটো উপলব্ধ
849 নাম : নিয়তি মাহাত স্বামীর নাম: বিভূতিভূষণ মাহাত বাড়ির নং : n0133 বয়স : 58 লিঙ্গ : মহিলা	BYG2564250 ফটো উপলব্ধ	850 নাম : নীলকমল মাহাত পিতার নাম: ভিষ্কার মাহাত বাড়ির নং : n0134 বয়স : 63 লিঙ্গ : পুরুষ	BYG1192368 ফটো উপলব্ধ	851 নাম : সুবিতা মাহাত স্বামীর নাম: নীলকমল মাহাত বাড়ির নং : n0134 বয়স : 56 লিঙ্গ : মহিলা	BYG1192384 ফটো উপলব্ধ

852 নাম : মিঠু মাহাত পিতার নাম: নীলকমল মাহাত বাড়ির নং : n0134 বয়স : 34 লিঙ্গ : মহিলা	XWI1150242 ফটো উপলব্ধ	853 নাম : বিহারী মাহাত পিতার নাম: নীলকমল মাহাত বাড়ির নং : n0134 বয়স : 33 লিঙ্গ : পুরুষ	XWI1327162 ফটো উপলব্ধ	854 নাম : বাতু মাহাত স্বামীর নাম: চিনিবাস মাহাত বাড়ির নং : n0135 বয়স : 63 লিঙ্গ : মহিলা	BYG0120170 ফটো উপলব্ধ
855 নাম : অমৃত মাহাত পিতার নাম: চিনিবাস মাহাত বাড়ির নং : n0135 বয়স : 47 লিঙ্গ : পুরুষ	BYG0120162 ফটো উপলব্ধ	856 নাম : রেখা মাহাত স্বামীর নাম: অমৃত মাহাত বাড়ির নং : n0135 বয়স : 41 লিঙ্গ : মহিলা	BYG2144210 ফটো উপলব্ধ	857 নাম : জমুনা মাহাত স্বামীর নাম: উত্তম কুমার মাহাত বাড়ির নং : n0135 বয়স : 46 লিঙ্গ : মহিলা	BYG2144228 ফটো উপলব্ধ
858 নাম : শক্তনাথ মাহাত পিতার নাম: মড়িরাম মাহাত বাড়ির নং : n0137 বয়স : 46 লিঙ্গ : পুরুষ	BYG0120964 ফটো উপলব্ধ	859 নাম : সাবিত্রী মাহাত স্বামীর নাম: শক্তনাথ মাহাত বাড়ির নং : n0137 বয়স : 46 লিঙ্গ : মহিলা	WB/34/234/045675 ফটো উপলব্ধ	860 নাম : সুনিতা মাহাত পিতার নাম: শক্তনাথ মাহাত বাড়ির নং : এন0137 বয়স : 20 লিঙ্গ : মহিলা	XWI2306272 ফটো উপলব্ধ
861 নাম : বুদ্ধেশ্বর মাহাত পিতার নাম: কিংকর মাহাত বাড়ির নং : n0138 বয়স : 60 লিঙ্গ : পুরুষ	BYG0120667 ফটো উপলব্ধ	862 নাম : সাধু মাহাত স্বামীর নাম: বুদ্ধেশ্বর মাহাত বাড়ির নং : n0138 বয়স : 63 লিঙ্গ : মহিলা	BYG0120675 ফটো উপলব্ধ	863 নাম : রবি লোচন মাহাত পিতার নাম: বুদ্ধেশ্বর মাহাত বাড়ির নং : n0138 বয়স : 41 লিঙ্গ : পুরুষ	BYG2763191 ফটো উপলব্ধ
864 নাম : ভূপেন মাহাত পিতার নাম: বুদ্ধেশ্বর মাহাত বাড়ির নং : n0138 বয়স : 37 লিঙ্গ : পুরুষ	XWI0826412 ফটো উপলব্ধ	865 নাম : সম্পা মাহাত স্বামীর নাম: ভূপেন মাহাত বাড়ির নং : n0138 বয়স : 31 লিঙ্গ : মহিলা	XWI1433283 ফটো উপলব্ধ	866 নাম : কুঁদুর মাহাত স্বামীর নাম: লালু মাহাত বাড়ির নং : n0138 বয়স : 60 লিঙ্গ : মহিলা	BYG0120634 ফটো উপলব্ধ
867 নাম : দেবশীষ মাহাত পিতার নাম: জগদীশ মাহাত বাড়ির নং : n0138 বয়স : 32 লিঙ্গ : পুরুষ	XWI1327196 ফটো উপলব্ধ	868 নাম : প্রাণকৃষ্ণ মাহাত পিতার নাম: নীবারন মাহাত বাড়ির নং : n0139 বয়স : 67 লিঙ্গ : পুরুষ	WB/34/234/045634 ফটো উপলব্ধ	869 নাম : সরস্বতী মাহাত স্বামীর নাম: প্রাণকৃষ্ণ মাহাত বাড়ির নং : n0139 বয়স : 63 লিঙ্গ : মহিলা	BYG0121343 ফটো উপলব্ধ
870 নাম : ঘনশ্যাম মাহাত পিতার নাম: নিবারন মাহাত বাড়ির নং : n0139 বয়স : 60 লিঙ্গ : পুরুষ	BYG0121327 ফটো উপলব্ধ	871 নাম : ভবানী মাহাত স্বামীর নাম: ঘনশ্যাম মাহাত বাড়ির নং : n0139 বয়স : 53 লিঙ্গ : মহিলা	BYG0121335 ফটো উপলব্ধ	872 নাম : প্রলয় কুমার মাহাত পিতার নাম: দুর্গাদাস মাহাত বাড়ির নং : n0099 বয়স : 40 লিঙ্গ : পুরুষ	BYG2492668 ফটো উপলব্ধ
873 নাম : রাহুল মাহাত পিতার নাম: বিজয় কুমার মাহাত বাড়ির নং : n0060 বয়স : 26 লিঙ্গ : পুরুষ	XWI1814953 ফটো উপলব্ধ	874 নাম : রামানুজ মাহাত পিতার নাম: চৈতন মাহাত বাড়ির নং : n0212 বয়স : 26 লিঙ্গ : পুরুষ	XWI1820455 ফটো উপলব্ধ	875 নাম : বিশ্বরূপ মাহাত পিতার নাম: ঘনশ্যাম মাহাত বাড়ির নং : n0139 বয়স : 30 লিঙ্গ : পুরুষ	XWI1520097 ফটো উপলব্ধ
876 নাম : আরতি মাহাত স্বামীর নাম: ধনঞ্জয় মাহাত বাড়ির নং : n0139 বয়স : 56 লিঙ্গ : মহিলা	BYG2144616 ফটো উপলব্ধ	877 নাম : যমুনা মাহাত স্বামীর নাম: সন্তোষ মাহাত বাড়ির নং : n0140 বয়স : 63 লিঙ্গ : মহিলা	BYG0119743 ফটো উপলব্ধ	878 নাম : হরেকৃষ্ণ মাহাত পিতার নাম: সন্তোষ মাহাত বাড়ির নং : n0140 বয়স : 45 লিঙ্গ : পুরুষ	BYG1195130 ফটো উপলব্ধ
879 নাম : দিপালী মাহাত স্বামীর নাম: হরেকৃষ্ণ মাহাত বাড়ির নং : n0140 বয়স : 41 লিঙ্গ : মহিলা	BYG2144236 ফটো উপলব্ধ	880 নাম : বিজলী মাহাত স্বামীর নাম: অম্বুজ মাহাত বাড়ির নং : n0140 বয়স : 63 লিঙ্গ : মহিলা	BYG0119750 ফটো উপলব্ধ	881 নাম : স্বপন মাহাত স্বামীর নাম: বিজলী মাহাত বাড়ির নং : n0140 বয়স : 40 লিঙ্গ : পুরুষ	BYG2144244 ফটো উপলব্ধ

882 নাম : মিঠুরানী মাহাত স্বামীর নাম: স্বপন মাহাত বাড়ির নং : n0140 বয়স : 37 লিঙ্গ : মহিলা	BYG2762961 ফটো উপলব্ধ	883 নাম : পঞ্চানন মাহাত পিতার নাম: সৃষ্টিধর মাহাত বাড়ির নং : n0141 বয়স : 63 লিঙ্গ : পুরুষ	BYG0120295 ফটো উপলব্ধ	884 নাম : জানকী মাহাত স্বামীর নাম: পঞ্চানন মাহাত বাড়ির নং : n0141 বয়স : 58 লিঙ্গ : মহিলা	BYG0120303 ফটো উপলব্ধ
885 নাম : বিমলচন্দ্র মাহাত পিতার নাম: পঞ্চানন মাহাত বাড়ির নং : n0141 বয়স : 44 লিঙ্গ : পুরুষ	BYG2144368 ফটো উপলব্ধ	886 নাম : রাজেশ কুমার মাহাত পিতার নাম: পঞ্চানন মাহাত বাড়ির নং : n0141 বয়স : 40 লিঙ্গ : পুরুষ	BYG2564474 ফটো উপলব্ধ	887 নাম : সূর্যকান্ত মাহাত পিতার নাম: সৃষ্টিধর মাহাত বাড়ির নং : n0141 বয়স : 58 লিঙ্গ : পুরুষ	BYG0120311 ফটো উপলব্ধ
888 নাম : অলকা মাহাত স্বামীর নাম: সূর্যকান্ত মাহাত বাড়ির নং : n0141 বয়স : 50 লিঙ্গ : মহিলা	BYG1193002 ফটো উপলব্ধ	889 নাম : নগেন্দ্রনাথ মাহাত পিতার নাম: কেদার মাহাত বাড়ির নং : n0142 বয়স : 63 লিঙ্গ : পুরুষ	BYG0121111 ফটো উপলব্ধ	890 নাম : হরথু মাহাত পিতার নাম: গোবর্দ্ধন মাহাত বাড়ির নং : n0143 বয়স : 62 লিঙ্গ : পুরুষ	BYG0121285 ফটো উপলব্ধ
891 নাম : রেণুকা মাহাত স্বামীর নাম: হরথু মাহাত বাড়ির নং : n0143 বয়স : 55 লিঙ্গ : মহিলা	BYG0121293 ফটো উপলব্ধ	892 নাম : নকুল মাহাত পিতার নাম: হরথু মাহাত বাড়ির নং : n0143 বয়স : 35 লিঙ্গ : পুরুষ	XWI1433218 ফটো উপলব্ধ	893 নাম : পার্বতী মাহাত স্বামীর নাম: নকুল মাহাত বাড়ির নং : n0143 বয়স : 38 লিঙ্গ : মহিলা	XWI0172478 ফটো উপলব্ধ
894 নাম : উপাসী মাহাত স্বামীর নাম: স্বপন কুমার মাহাত বাড়ির নং : n0060 বয়স : 28 লিঙ্গ : মহিলা	XWI1604479 ফটো উপলব্ধ	895 নাম : সুলোচনা মাহাত স্বামীর নাম: ত্রিলোচন মাহাত বাড়ির নং : n0108 বয়স : 63 লিঙ্গ : মহিলা	BYG0117358 ফটো উপলব্ধ	896 নাম : ধরণী মাহাত পিতার নাম: গোবর্দ্ধন মাহাত বাড়ির নং : n0143 বয়স : 53 লিঙ্গ : পুরুষ	BYG0121301 ফটো উপলব্ধ
897 নাম : গঙ্গা মাহাত স্বামীর নাম: বংশীধর মাহাত বাড়ির নং : n0089 বয়স : 52 লিঙ্গ : মহিলা	BYG0061101 ফটো উপলব্ধ	898 নাম : রমেশচন্দ্র মাহাত পিতার নাম: বংশীধর মাহাত বাড়ির নং : n0089 বয়স : 40 লিঙ্গ : পুরুষ	BYG2144988 ফটো উপলব্ধ	899 নাম : নির্মল মাহাত পিতার নাম: লোচন মাহাত বাড়ির নং : n0089 বয়স : 54 লিঙ্গ : পুরুষ	BYG2564359 ফটো উপলব্ধ
900 নাম : কল্যাণী মাহাত স্বামীর নাম: নির্মল মাহাত বাড়ির নং : n0089 বয়স : 51 লিঙ্গ : মহিলা	BYG0121509 ফটো উপলব্ধ	901 নাম : লহোদর মাহাত পিতার নাম: লোচন মাহাত বাড়ির নং : n0089 বয়স : 50 লিঙ্গ : পুরুষ	BYG0121517 ফটো উপলব্ধ	902 নাম : পদ্মাবতী মাহাত স্বামীর নাম: লহোদর মাহাত বাড়ির নং : n0089 বয়স : 42 লিঙ্গ : মহিলা	BYG1191550 ফটো উপলব্ধ
903 নাম : রত্না মাহাত স্বামীর নাম: রাজেশ কুমার মাহাত বাড়ির নং : n0089 বয়স : 37 লিঙ্গ : মহিলা	BYG2768182 ফটো উপলব্ধ	904 নাম : ধুপু মাহাত স্বামীর নাম: বুচন মাহাত বাড়ির নং : n0090 বয়স : 78 লিঙ্গ : মহিলা	BYG0120188 ফটো উপলব্ধ	905 নাম : প্রভাকর মাহাত পিতার নাম: বুচন মাহাত বাড়ির নং : n0090 বয়স : 66 লিঙ্গ : পুরুষ	BYG0120196 ফটো উপলব্ধ
906 নাম : রেনুকা মাহাত স্বামীর নাম: প্রভাকর মাহাত বাড়ির নং : n0090 বয়স : 60 লিঙ্গ : মহিলা	BYG0120204 ফটো উপলব্ধ	907 নাম : উপায়চন্দ্র মাহাত পিতার নাম: বুচন মাহাত বাড়ির নং : n0090 বয়স : 49 লিঙ্গ : পুরুষ	BYG0120212 ফটো উপলব্ধ	908 নাম : সাধনা মাহাত স্বামীর নাম: উপায়চন্দ্র মাহাত বাড়ির নং : n0090 বয়স : 47 লিঙ্গ : মহিলা	BYG0120220 ফটো উপলব্ধ
909 নাম : মনোজ মাহাত পিতার নাম: প্রভাকর মাহাত বাড়ির নং : n0090 বয়স : 35 লিঙ্গ : পুরুষ	XWI1150119 ফটো উপলব্ধ	910 নাম : ভক্তরঞ্জন মাহাত পিতার নাম: বঙ্কেশ মাহাত বাড়ির নং : n0091 বয়স : 44 লিঙ্গ : পুরুষ	BYG2144533 ফটো উপলব্ধ	911 নাম : পুষ্প মাহাত স্বামীর নাম: ভক্তরঞ্জন মাহাত বাড়ির নং : n0091 বয়স : 41 লিঙ্গ : মহিলা	BYG2144541 ফটো উপলব্ধ



912 নাম : যুধিষ্ঠির মাহাত পিতার নাম: লুধু মাহাত বাড়ির নং : n0092 বয়স : 50 লিঙ্গ : পুরুষ	BYG0121970 ফটো উপলব্ধ	913 নাম : দাসী মাহাত স্বামীর নাম: যুধিষ্ঠির মাহাত বাড়ির নং : n0092 বয়স : 47 লিঙ্গ : মহিলা	BYG0121988 ফটো উপলব্ধ	914 নাম : বৃন্দ মাহাত স্বামীর নাম: বিরু মাহাত বাড়ির নং : n0092 বয়স : 53 লিঙ্গ : মহিলা	XWI2288405 ফটো উপলব্ধ
915 নাম : সূত্রীব মাহাত পিতার নাম: যুধিষ্ঠির মাহাত বাড়ির নং : n0092 বয়স : 30 লিঙ্গ : পুরুষ	XWI1433382 ফটো উপলব্ধ	916 নাম : আহ্লাদ চন্দ্র মাহাত পিতার নাম: অনিল মাহাত বাড়ির নং : n0094 বয়স : 61 লিঙ্গ : পুরুষ	BYG2144145 ফটো উপলব্ধ	917 নাম : রাজবালা মাহাত স্বামীর নাম: আহ্লাদ চন্দ্র মাহাত বাড়ির নং : n0094 বয়স : 55 লিঙ্গ : মহিলা	BYG2144152 ফটো উপলব্ধ
918 নাম : সোমনাথ মাহাত পিতার নাম: আহ্লাদ চন্দ্র মাহাত বাড়ির নং : n0094 বয়স : 45 লিঙ্গ : পুরুষ	XWI0826339 ফটো উপলব্ধ	919 নাম : সুমিত্রা মাহাত স্বামীর নাম: অজিত কুমার মাহাত বাড়ির নং : n0094 বয়স : 47 লিঙ্গ : মহিলা	BYG1192632 ফটো উপলব্ধ	920 নাম : বড়াই মাহাত পিতার নাম: শঙ্কর মাহাত বাড়ির নং : n0095 বয়স : 64 লিঙ্গ : পুরুষ	BYG0121921 ফটো উপলব্ধ
921 নাম : পূর্ণিমা মাহাত স্বামীর নাম: বড়াই মাহাত বাড়ির নং : n0095 বয়স : 61 লিঙ্গ : মহিলা	BYG0121939 ফটো উপলব্ধ	922 নাম : তাপস মাহাত পিতার নাম: বড়াই মাহাত বাড়ির নং : n0095 বয়স : 30 লিঙ্গ : পুরুষ	XWI1433176 ফটো উপলব্ধ	923 নাম : নিয়তী মাহাত স্বামীর নাম: লফর মাহাত বাড়ির নং : n0096 বয়স : 63 লিঙ্গ : মহিলা	BYG0122168 ফটো উপলব্ধ
924 নাম : বিনয় কুমার মাহাত পিতার নাম: লফর মাহাত বাড়ির নং : n0096 বয়স : 50 লিঙ্গ : পুরুষ	BYG0122184 ফটো উপলব্ধ	Q 925 নাম : লফর মাহাত পিতার নাম: শঙ্কর মাহাত বাড়ির নং : বয়স : 58 লিঙ্গ : পুরুষ	BYG0122176 ফটো উপলব্ধ	926 নাম : শীতলা মাহাত স্বামীর নাম: বিনয়কৃষ্ণ মাহাত বাড়ির নং : n0096 বয়স : 42 লিঙ্গ : মহিলা	BYG1724400 ফটো উপলব্ধ
927 নাম : দুলালী মাহাত স্বামীর নাম: চুনুরাম মাহাত বাড়ির নং : n0097 বয়স : 60 লিঙ্গ : মহিলা	BYG2144632 ফটো উপলব্ধ	928 নাম : ছুটলাল মাহাত পিতার নাম: শঙ্কর মাহাত বাড়ির নং : n0098 বয়স : 64 লিঙ্গ : পুরুষ	BYG1191972 ফটো উপলব্ধ	929 নাম : শেফালী মাহাত স্বামীর নাম: ছুটলাল মাহাত বাড়ির নং : n0098 বয়স : 51 লিঙ্গ : মহিলা	BYG0121442 ফটো উপলব্ধ
930 নাম : আদেশ রঞ্জন মাহাত পিতার নাম: ছুটলাল মাহাত বাড়ির নং : n0098 বয়স : 29 লিঙ্গ : পুরুষ	XWI1536523 ফটো উপলব্ধ	931 নাম : দুর্গাদাস মাহাত পিতার নাম: পশুপতি মাহাত বাড়ির নং : n0099 বয়স : 71 লিঙ্গ : পুরুষ	BYG0120550 ফটো উপলব্ধ	932 নাম : অঞ্জনা মাহাত স্বামীর নাম: দুর্গাদাস মাহাত বাড়ির নং : n0099 বয়স : 59 লিঙ্গ : মহিলা	BYG0120568 ফটো উপলব্ধ
933 নাম : দেবদাস মাহাত পিতার নাম: পশুপতি মাহাত বাড়ির নং : n0099 বয়স : 53 লিঙ্গ : পুরুষ	BYG0120543 ফটো উপলব্ধ	934 নাম : বিশ্ব বিপ্লব মাহাত পিতার নাম: দুর্গাদাস মাহাত বাড়ির নং : n0099 বয়স : 41 লিঙ্গ : পুরুষ	BYG2144392 ফটো উপলব্ধ	935 নাম : শান্তি স্বরূপ মাহাত পিতার নাম: দুর্গাদাস মাহাত বাড়ির নং : n0099 বয়স : 38 লিঙ্গ : পুরুষ	BYG2492676 ফটো উপলব্ধ
936 নাম : সুদেবী মাহাত স্বামীর নাম: বিশ্ববিপ্লব মাহাত বাড়ির নং : n0099 বয়স : 38 লিঙ্গ : মহিলা	BYG2762953 ফটো উপলব্ধ	937 নাম : ত্রিলোচন মাহাত পিতার নাম: ভীম মাহাত বাড়ির নং : n0100 বয়স : 78 লিঙ্গ : পুরুষ	BYG0117994 ফটো উপলব্ধ	938 নাম : পটল মাহাত স্বামীর নাম: ত্রিলোচন মাহাত বাড়ির নং : n0100 বয়স : 73 লিঙ্গ : মহিলা	BYG0118000 ফটো উপলব্ধ
939 নাম : সঞ্জয় মাহাত পিতার নাম: ত্রিলোচন মাহাত বাড়ির নং : n0100 বয়স : 46 লিঙ্গ : পুরুষ	BYG1193580 ফটো উপলব্ধ	940 নাম : মোহিতা মাহাত স্বামীর নাম: সঞ্জয় মাহাত বাড়ির নং : n0100 বয়স : 44 লিঙ্গ : মহিলা	BYG1435627 ফটো উপলব্ধ	941 নাম : সন্ধ্যারানী মাহাত স্বামীর নাম: ফটিকচন্দ্র মাহাত বাড়ির নং : n0129 বয়স : 48 লিঙ্গ : মহিলা	BYG0120832 ফটো উপলব্ধ



942 নাম : কিরীটী মাহাত পিতার নাম: বাউরীদাস মাহাত বাড়ির নং : n0129 বয়স : 50 লিঙ্গ : পুরুষ	BYG0120857 ফটো উপলব্ধ	943 নাম : কমলা মাহাত পিতার নাম: বাউরীদাস মাহাত বাড়ির নং : n0129 বয়স : 48 লিঙ্গ : মহিলা	WB/34/234/045527 ফটো উপলব্ধ	944 নাম : সন্তা মাহাত স্বামীর নাম: সলাবত মাহাত বাড়ির নং : n0131 বয়স : 73 লিঙ্গ : মহিলা	BYG0120048 ফটো উপলব্ধ
945 নাম : আশুতোষ মাহাত পিতার নাম: সলাবত মাহাত বাড়ির নং : n0131 বয়স : 53 লিঙ্গ : পুরুষ	BYG0120055 ফটো উপলব্ধ	946 নাম : অনাদীচরণ মাহাত পিতার নাম: সলাবত মাহাত বাড়ির নং : n0131 বয়স : 50 লিঙ্গ : পুরুষ	BYG0120063 ফটো উপলব্ধ	947 নাম : পুঙ্গ মাহাত স্বামীর নাম: মদনচন্দ্র মাহাত বাড়ির নং : n0131 বয়স : 70 লিঙ্গ : মহিলা	BYG0120030 ফটো উপলব্ধ
948 নাম : ভাগ্য মাহাত স্বামীর নাম: নিমাই মাহাত বাড়ির নং : n0131 বয়স : 63 লিঙ্গ : মহিলা	BYG2564227 ফটো উপলব্ধ	949 নাম : কিরণ মাহাত পিতার নাম: নিমাই মাহাত বাড়ির নং : n0131 বয়স : 31 লিঙ্গ : পুরুষ	XWI1327261 ফটো উপলব্ধ	950 নাম : যমুনা মাহাত স্বামীর নাম: নবকিশোর মাহাত বাড়ির নং : n0131 বয়স : 54 লিঙ্গ : মহিলা	BYG0120089 ফটো উপলব্ধ
951 নাম : অতিকা মাহাত স্বামীর নাম: আশুতোষ মাহাত বাড়ির নং : n0131 বয়স : 51 লিঙ্গ : মহিলা	BYG1192392 ফটো উপলব্ধ	952 নাম : রেনুকা মাহাত স্বামীর নাম: অনাদি চরন মাহাত বাড়ির নং : n0131 বয়স : 35 লিঙ্গ : মহিলা	XWI1149913 ফটো উপলব্ধ	953 নাম : যামিনীকান্ত মাহাত পিতার নাম: সুচাঁদ মাহাত বাড়ির নং : n0132 বয়স : 78 লিঙ্গ : পুরুষ	BYG0120469 ফটো উপলব্ধ
954 নাম : মমতা মাহাত স্বামীর নাম: হিমাংগু মাহাত বাড়ির নং : n0132 বয়স : 39 লিঙ্গ : মহিলা	BYG2716124 ফটো উপলব্ধ	955 নাম : গীতারানী মাহাত স্বামীর নাম: নুপেন কৃষ্ণ মাহাত বাড়ির নং : n0132 বয়স : 46 লিঙ্গ : মহিলা	BYG1723915 ফটো উপলব্ধ	956 নাম : শকুন্তলা মাহাত স্বামীর নাম: ধরণী মাহাত বাড়ির নং : n0143 বয়স : 50 লিঙ্গ : মহিলা	BYG0121319 ফটো উপলব্ধ
957 নাম : উর্মিলা মাহাত স্বামীর নাম: পশুপতি মাহাত বাড়ির নং : n0144 বয়স : 78 লিঙ্গ : মহিলা	BYG0120899 ফটো উপলব্ধ	958 নাম : প্রভাকর মাহাত পিতার নাম: পশুপতি মাহাত বাড়ির নং : n0144 বয়স : 50 লিঙ্গ : পুরুষ	WB/34/234/045707 ফটো উপলব্ধ	959 নাম : গোলাপী মাহাত স্বামীর নাম: প্রভাকর মাহাত বাড়ির নং : n0144 বয়স : 57 লিঙ্গ : মহিলা	BYG0120923 ফটো উপলব্ধ
960 নাম : অম্বিকা মাহাত স্বামীর নাম: হরেকৃষ্ণ মাহাত বাড়ির নং : n0144 বয়স : 33 লিঙ্গ : মহিলা	XWI1150143 ফটো উপলব্ধ	961 নাম : মিলন মাহাত পিতার নাম: মঙ্গল মাহাত বাড়ির নং : n0145 বয়স : 68 লিঙ্গ : পুরুষ	BYG0122077 ফটো উপলব্ধ	962 নাম : চঞ্চলা মাহাত স্বামীর নাম: মিলন মাহাত বাড়ির নং : n0145 বয়স : 63 লিঙ্গ : মহিলা	BYG0122085 ফটো উপলব্ধ
963 নাম : বনমালী মাহাত পিতার নাম: মিলন মাহাত বাড়ির নং : n0145 বয়স : 42 লিঙ্গ : পুরুষ	BYG2092963 ফটো উপলব্ধ	964 নাম : রুমা মাহাত স্বামীর নাম: বনমালী মাহাত বাড়ির নং : n0145 বয়স : 42 লিঙ্গ : মহিলা	BYG2144756 ফটো উপলব্ধ	965 নাম : বংশীধর মাহাত পিতার নাম: ভলানাথ মাহাত বাড়ির নং : n0147 বয়স : 73 লিঙ্গ : পুরুষ	BYG0121905 ফটো উপলব্ধ
966 নাম : বিধান চন্দ্র মাহাত পিতার নাম: বংশীধর মাহাত বাড়ির নং : n0147 বয়স : 41 লিঙ্গ : পুরুষ	BYG2092971 ফটো উপলব্ধ	967 নাম : যুবরাজ মাহাত পিতার নাম: সাগর চন্দ্র মাহাত বাড়ির নং : এন0147 বয়স : 20 লিঙ্গ : পুরুষ	XWI2340149 ফটো উপলব্ধ	968 নাম : ভারতী মাহাত স্বামীর নাম: লোচন মাহাত বাড়ির নং : n0089 বয়স : 80 লিঙ্গ : মহিলা	BYG0121467 ফটো উপলব্ধ
969 নাম : ভীষ্মদেব মাহাত পিতার নাম: দুলালচন্দ্র মাহাত বাড়ির নং : n0067 বয়স : 62 লিঙ্গ : পুরুষ	BYG0121723 ফটো উপলব্ধ	970 নাম : রঞ্জিত কুমার মাহাত পিতার নাম: গঙ্গাধর মাহাত বাড়ির নং : n0123 বয়স : 63 লিঙ্গ : পুরুষ	BYG2564318 ফটো উপলব্ধ	971 নাম : মালতী মাহাত স্বামীর নাম: ভীষ্ম দেব মাহাত বাড়ির নং : n0067 বয়স : 53 লিঙ্গ : মহিলা	BYG0121731 ফটো উপলব্ধ



972 নাম : অরিজিৎ মাহাত পিতার নাম: যামিনীকান্ত মাহাত বাড়ির নং : n0132 বয়স : 45 লিঙ্গ : পুরুষ	BYG1723907 ফটো উপলব্ধ	973 নাম : কৃষ্ণপদ মাহাত পিতার নাম: সীতারাম মাহাত বাড়ির নং : n0104 বয়স : 47 লিঙ্গ : পুরুষ	BYG0121079 ফটো উপলব্ধ	974 নাম : পূর্ণিমা মাহাত স্বামীর নাম: কৃষ্ণপদ মাহাত বাড়ির নং : n0104 বয়স : 46 লিঙ্গ : মহিলা	BYG0121087 ফটো উপলব্ধ
975 নাম : জাগরী মাহাত স্বামীর নাম: অরুণ মাহাত বাড়ির নং : n0105 বয়স : 68 লিঙ্গ : মহিলা	BYG0119792 ফটো উপলব্ধ	976 নাম : শশীভূষণ মাহাত পিতার নাম: অরুণ মাহাত বাড়ির নং : n0105 বয়স : 50 লিঙ্গ : পুরুষ	BYG0119800 ফটো উপলব্ধ	977 নাম : মালতী মাহাত স্বামীর নাম: শশীভূষণ মাহাত বাড়ির নং : n0105 বয়স : 42 লিঙ্গ : মহিলা	BYG2144269 ফটো উপলব্ধ
978 নাম : লক্ষ্মী কান্ত মাহাত পিতার নাম: অরুণ মাহাত বাড়ির নং : n0105 বয়স : 48 লিঙ্গ : পুরুষ	BYG0119818 ফটো উপলব্ধ	979 নাম : সুনন্দা মাহাত স্বামীর নাম: লক্ষ্মীকান্ত মাহাত বাড়ির নং : n0105 বয়স : 42 লিঙ্গ : মহিলা	BYG2763159 ফটো উপলব্ধ	980 নাম : কমলা মাহাত স্বামীর নাম: কিট্ট মাহাত বাড়ির নং : n0106 বয়স : 68 লিঙ্গ : মহিলা	BYG0120782 ফটো উপলব্ধ
981 নাম : নীলকমল মাহাত পিতার নাম: গুরুচরণ মাহাত বাড়ির নং : n0106 বয়স : 66 লিঙ্গ : পুরুষ	BYG0120758 ফটো উপলব্ধ	982 নাম : কল্যাণী মাহাত স্বামীর নাম: নীলকমল মাহাত বাড়ির নং : n0106 বয়স : 63 লিঙ্গ : মহিলা	BYG0120766 ফটো উপলব্ধ	983 নাম : সুমঙ্গল মাহাত পিতার নাম: নীলকমল মাহাত বাড়ির নং : n0106 বয়স : 29 লিঙ্গ : পুরুষ	XWI1536499 ফটো উপলব্ধ
984 নাম : সঙ্করী মাহাত পিতার নাম: গুরুচরণ মাহাত বাড়ির নং : n0106 বয়স : 55 লিঙ্গ : পুরুষ	BYG0120774 ফটো উপলব্ধ	985 নাম : অমিতা মাহাত স্বামীর নাম: শংকরী প্রসাদ মাহাত বাড়ির নং : n0106 বয়স : 43 লিঙ্গ : মহিলা	BYG1723956 ফটো উপলব্ধ	986 নাম : প্রিয়রঞ্জন মাহাত পিতার নাম: কিট্ট মাহাত বাড়ির নং : n0106 বয়স : 39 লিঙ্গ : পুরুষ	BYG2492619 ফটো উপলব্ধ
987 নাম : সতুবাল্লা মাহাত স্বামীর নাম: নীলকমল মাহাত বাড়ির নং : n0157 বয়স : 63 লিঙ্গ : মহিলা	BYG1191352 ফটো উপলব্ধ	988 নাম : বিভূতিভূষণ মাহাত পিতার নাম: সুফল মাহাত বাড়ির নং : n0068 বয়স : 69 লিঙ্গ : পুরুষ	BYG0121954 ফটো উপলব্ধ	989 নাম : হিমাংশু মাহাত পিতার নাম: যামিনীকান্ত মাহাত বাড়ির নং : n0132 বয়স : 50 লিঙ্গ : পুরুষ	BYG0120501 ফটো উপলব্ধ
990 নাম : নুপেনকৃষ্ণ মাহাত পিতার নাম: যামিনীকান্ত মাহাত বাড়ির নং : n0132 বয়স : 51 লিঙ্গ : পুরুষ	BYG0120485 ফটো উপলব্ধ	991 নাম : বেলারানী মাহাত স্বামীর নাম: বিভূতি মাহাত বাড়ির নং : n0106 বয়স : 59 লিঙ্গ : মহিলা	BYG2763142 ফটো উপলব্ধ	992 নাম : পার্থ বিজয় মাহাতো পিতার নাম: উপেন্দ্র নাথ মাহাতো বাড়ির নং : উপেন্দ্র ভবন বয়স : 72 লিঙ্গ : পুরুষ	BYG2763068 ফটো উপলব্ধ
993 নাম : বেছলা মাহাত স্বামীর নাম: পঞ্চানন মাহাত বাড়ির নং : n0107 বয়স : 68 লিঙ্গ : মহিলা	BYG0120238 ফটো উপলব্ধ	994 নাম : বিশুজিৎ মাহাত পিতার নাম: পঞ্চানন মাহাত বাড়ির নং : n0107 বয়স : 49 লিঙ্গ : পুরুষ	XWI1910777 ফটো উপলব্ধ	995 নাম : অসিত কুমার মাহাত পিতার নাম: পঞ্চানন মাহাত বাড়ির নং : n0107 বয়স : 38 লিঙ্গ : পুরুষ	BYG2492593 ফটো উপলব্ধ
996 নাম : অরিত্রা মাহাত স্বামীর নাম: অসিত কুমার মাহাত বাড়ির নং : এন0107 বয়স : 31 লিঙ্গ : মহিলা	XWI1448380 ফটো উপলব্ধ	997 নাম : মল্লিকা মাহাতো স্বামীর নাম: পার্থ বিজয় মাহাতো বাড়ির নং : উপেন্দ্র ভবন বয়স : 64 লিঙ্গ : মহিলা	BYG2716058 ফটো উপলব্ধ	998 নাম : সুশান্ত মাহাতো পিতার নাম: পার্থ বিজয় মাহাতো বাড়ির নং : উপেন্দ্র ভবন বয়স : 42 লিঙ্গ : পুরুষ	BYG2716066 ফটো উপলব্ধ
999 নাম : সুকান্ত মাহাত পিতার নাম: পার্থ বিজয় মাহাত বাড়ির নং : উপেন্দ্র ভবন বয়স : 43 লিঙ্গ : পুরুষ	XWI1021526 ফটো উপলব্ধ	1000 নাম : গুনধর শবর পিতার নাম: ভিষ্ণু শবর বাড়ির নং : এন0174 বয়স : 30 লিঙ্গ : পুরুষ	XWI1878446 ফটো উপলব্ধ	1001 নাম : রবনী শবর স্বামীর নাম: বুদ্ধেশ্বর শবর বাড়ির নং : এন0180 বয়স : 47 লিঙ্গ : মহিলা	XWI1878347 ফটো উপলব্ধ



1002 নাম : জিহুড শবর পিতার নাম: লালিত শবর বাড়ির নং : এন0177 বয়স : 25 লিঙ্গ : পুরুষ	XWI1878313 ফটো উপলব্ধ	1003 নাম : সাবিত্রী শবর স্বামীর নাম: নির্মল শবর বাড়ির নং : n0180 বয়স : 32 লিঙ্গ : মহিলা	XWI1878412 ফটো উপলব্ধ	1004 নাম : রিবু সহিস পিতার নাম: মহাদেব সহিস বাড়ির নং : n0093 বয়স : 49 লিঙ্গ : পুরুষ	BYG0122242 ফটো উপলব্ধ
1005 নাম : তিলকা সহিস স্বামীর নাম: রিবু সহিস বাড়ির নং : n0093 বয়স : 45 লিঙ্গ : মহিলা	BYG1194984 ফটো উপলব্ধ	1006 নাম : অলকা সহিস স্বামীর নাম: বিশ্বনাথ সহিস বাড়ির নং : n0093 বয়স : 53 লিঙ্গ : মহিলা	BYG0122234 ফটো উপলব্ধ	1007 নাম : বিশ্বনাথ সহিস পিতার নাম: মহাদেব সহিস বাড়ির নং : n0093 বয়স : 58 লিঙ্গ : পুরুষ	BYG0122226 ফটো উপলব্ধ
1008 নাম : জননী সহিস স্বামীর নাম: লক্ষণ সহিস বাড়ির নং : n0093 বয়স : 70 লিঙ্গ : মহিলা	BYG0122218 ফটো উপলব্ধ	1009 নাম : নবীন সহিস পিতার নাম: রিজু সহিস বাড়ির নং : n0203 বয়স : 26 লিঙ্গ : পুরুষ	XWI1803303 ফটো উপলব্ধ	1010 নাম : লক্ষণ সহিস পিতার নাম: মহাদেব সহিস বাড়ির নং : n0093 বয়স : 39 লিঙ্গ : পুরুষ	BYG2762946 ফটো উপলব্ধ
1011 নাম : বাসন্তী সহিস স্বামীর নাম: লক্ষণ সহিস বাড়ির নং : n0093 বয়স : 37 লিঙ্গ : মহিলা	XWI1433242 ফটো উপলব্ধ	1012 নাম : সঞ্জয় সহিস পিতার নাম: ঈশ্বর সহিস বাড়ির নং : এন0093 বয়স : 34 লিঙ্গ : পুরুষ	XWI2044956 ফটো উপলব্ধ	1013 নাম : লক্ষ্মী সহিস স্বামীর নাম: সঞ্জয় সহিস বাড়ির নং : এন0093 বয়স : 27 লিঙ্গ : মহিলা	XWI2043321 ফটো উপলব্ধ
1014 নাম : চন্দ্রা মাহাত পিতার নাম: হিমাংশু মাহাত বাড়ির নং : এন0000 বয়স : 20 লিঙ্গ : মহিলা	XWI2292514 ফটো উপলব্ধ	1015 নাম : কবিতা মাহাত পিতার নাম: সন্তোষ মাহাত বাড়ির নং : এন0089 বয়স : 26 লিঙ্গ : মহিলা	XWI1847268 ফটো উপলব্ধ	1016 নাম : রেখা কুস্তকার পিতার নাম: নারান চন্দ্র কুস্তকার বাড়ির নং : এন000৮ বয়স : 34 লিঙ্গ : মহিলা	ZRQ1281062 ফটো উপলব্ধ
1017 নাম : বিক্রম মাহাত পিতার নাম: লহোদর মাহাত বাড়ির নং : এন0089 বয়স : 19 লিঙ্গ : পুরুষ	XWI2369791 ফটো উপলব্ধ	1018 নাম : বিপ্রদাস মাহাত পিতার নাম: স্বপন কুমার মাহাত বাড়ির নং : এন0126 বয়স : 20 লিঙ্গ : পুরুষ	XWI2371136 ফটো উপলব্ধ	1019 নাম : অজয় মাহাত পিতার নাম: ফটিক চন্দ্র মাহাত বাড়ির নং : এন0085 বয়স : 19 লিঙ্গ : পুরুষ	XWI2371730 ফটো উপলব্ধ
1020 নাম : প্রতিমা মাহাত স্বামীর নাম: সূর্যকান্ত মাহাত বাড়ির নং : এন0089 বয়স : 21 লিঙ্গ : মহিলা	XWI2372654 ফটো উপলব্ধ	1021 নাম : জয়প্রকাশ মাহাত পিতার নাম: কল্যাণী প্রসাদ মাহাত বাড়ির নং : এন0086 বয়স : 19 লিঙ্গ : পুরুষ	XWI2380343 ফটো উপলব্ধ	1022 নাম : অন্নপূর্ণা মাহাত স্বামীর নাম: প্রসেনজিৎ মাহাত বাড়ির নং : এন0082 বয়স : 22 লিঙ্গ : মহিলা	XWI2388858 ফটো উপলব্ধ
1023 নাম : মণিকা মাহাত স্বামীর নাম: হেমন্ত মাহাত বাড়ির নং : এন0053 বয়স : 21 লিঙ্গ : মহিলা	XWI2389989 ফটো উপলব্ধ	1024 নাম : শান্তি কালিন্দী স্বামীর নাম: রাজু কালিন্দী বাড়ির নং : এন0077 বয়স : 21 লিঙ্গ : মহিলা	XWI2390003 ফটো উপলব্ধ	1025 নাম : বিপত্তারিণী কালিন্দী মায়ের নাম: সন্ধ্যা কালিন্দী বাড়ির নং : এন0207 বয়স : 22 লিঙ্গ : মহিলা	XWI2391597 ফটো উপলব্ধ
1026 নাম : কুরবান আনসারী পিতার নাম: জালালউদ্দিন আনসারী বাড়ির নং : এন0160 বয়স : 20 লিঙ্গ : পুরুষ	XWI2394880 ফটো উপলব্ধ	1027 নাম : লক্ষ্মী মাঝি স্বামীর নাম: বিশ্বরূপ মাঝি বাড়ির নং : নং148 বয়স : 19 লিঙ্গ : মহিলা	XWI2395283 ফটো উপলব্ধ	1028 নাম : রবীণা মাহাত স্বামীর নাম: বিজয় মাহাত বাড়ির নং : এন0166 বয়স : 19 লিঙ্গ : মহিলা	XWI2396679 ফটো উপলব্ধ
1029 নাম : বিজয় মাহাত পিতার নাম: ভাস্কর মাহাত বাড়ির নং : এন0166 বয়স : 19 লিঙ্গ : পুরুষ	XWI2396687 ফটো উপলব্ধ	1030 নাম : শক্তি পদ মাঝি পিতার নাম: নিমাই মাঝি বাড়ির নং : এন0066 বয়স : 19 লিঙ্গ : পুরুষ	XWI2396703 ফটো উপলব্ধ	1031 নাম : শ্যামাপদ মাঝি পিতার নাম: হুন্দলাল মাঝি বাড়ির নং : এন0062 বয়স : 19 লিঙ্গ : পুরুষ	XWI2396729 ফটো উপলব্ধ

<p>1032</p> <p>নাম : কাজল মাহাত পিতার নাম: ডক্তরঞ্জন মাহাত বাড়ির নং : এন0091 বয়স : 21 লিঙ্গ : পুরুষ</p>	<p>XWI2396737</p> <p>ফটো উপলব্ধ</p>	<p>1033</p> <p>নাম : চয়নদীপ মাহাত পিতার নাম: শ্যামল কুমার মাহাত বাড়ির নং : এন0126 বয়স : 20 লিঙ্গ : পুরুষ</p>	<p>XWI2401545</p> <p>ফটো উপলব্ধ</p>	<p>1034</p> <p>নাম : সঙ্গীতা মাঝি পিতার নাম: ভূদেব মাঝি বাড়ির নং : এন0151 বয়স : 19 লিঙ্গ : মহিলা</p>	<p>XWI2403681</p> <p>ফটো উপলব্ধ</p>
<p>1035</p> <p>নাম : উজ্জল মাহাত পিতার নাম: কৃষ্ণপদ মাহাত বাড়ির নং : এন0105 বয়স : 19 লিঙ্গ : পুরুষ</p>	<p>XWI2404994</p> <p>ফটো উপলব্ধ</p>	<p>1036</p> <p>নাম : প্রসেনজিৎ মাহাত পিতার নাম: ফটিক মাহাত বাড়ির নং : এন0129 বয়স : 25 লিঙ্গ : পুরুষ</p>	<p>XWI2408250</p> <p>ফটো উপলব্ধ</p>	<p>1037</p> <p>নাম : মৌমিতা মাহাত পিতার নাম: বিশ্ববিপ্লব মাহাত বাড়ির নং : এন0099 বয়স : 19 লিঙ্গ : মহিলা</p>	<p>XWI2409001</p> <p>ফটো উপলব্ধ</p>
<p>1038</p> <p>নাম : বিজয় মাঝি পিতার নাম: বিকাশ মাঝি বাড়ির নং : এন0074 বয়স : 19 লিঙ্গ : পুরুষ</p>	<p>XWI2414217</p> <p>ফটো উপলব্ধ</p>	<p>1039</p> <p>নাম : সধিতা মাহাত পিতার নাম: দীপক মাহাত বাড়ির নং : এন0108 বয়স : 19 লিঙ্গ : মহিলা</p>	<p>XWI2414514</p> <p>ফটো উপলব্ধ</p>	<p>1040</p> <p>নাম : মুক্তা মাহাত স্বামীর নাম: দীনেশ কুমার মাহাত বাড়ির নং : এন0088 বয়স : 20 লিঙ্গ : মহিলা</p>	<p>XWI2417186</p> <p>ফটো উপলব্ধ</p>
<p>1041</p> <p>নাম : রেখা মাহাত পিতার নাম: সন্তোষ কুমার মাহাত বাড়ির নং : 113 বয়স : 23 লিঙ্গ : মহিলা</p>	<p>XWI2051530</p> <p>ফটো উপলব্ধ</p>	<p>1042</p> <p>নাম : লক্ষ্মী মাহাতো পিতার নাম: হরি মাহাত বাড়ির নং : 102 বয়স : 31 লিঙ্গ : মহিলা</p>	<p>WIT1530674</p> <p>ফটো উপলব্ধ</p>	<p>1043</p> <p>নাম : বিশ্বজিৎ মাহাতো পিতার নাম: লক্ষন মাহাত বাড়ির নং : 52 বয়স : 32 লিঙ্গ : পুরুষ</p>	<p>XWI1362961</p> <p>ফটো উপলব্ধ</p>



1044 নাম : আদরী মাঝি স্বামীর নাম: গৌতম মাঝি বাড়ির নং : এন0156 বয়স : 24 লিঙ্গ : মহিলা	XWI2197564 ফটো উপলব্ধ	1045 নাম : মানা মাহাত স্বামীর নাম: সুরেশ কুমার মাহাত বাড়ির নং : n00000 বয়স : 30 লিঙ্গ : মহিলা	XWI1536630 ফটো উপলব্ধ	1046 নাম : বাতাসী শবর স্বামীর নাম: অজিত শবর বাড়ির নং : n0176 বয়স : 37 লিঙ্গ : মহিলা	BYG2763258 ফটো উপলব্ধ
1047 নাম : পার্বতী শবর স্বামীর নাম: পরেশ শবর বাড়ির নং : n0177 বয়স : 67 লিঙ্গ : মহিলা	BYG0122507 ফটো উপলব্ধ	1048 নাম : ললিত শবর পিতার নাম: পরেশ শবর বাড়ির নং : n0177 বয়স : 48 লিঙ্গ : পুরুষ	BYG0122515 ফটো উপলব্ধ	1049 নাম : মাধুরী সবর স্বামীর নাম: ললিত সবর বাড়ির নং : n0177 বয়স : 47 লিঙ্গ : মহিলা	BYG1437441 ফটো উপলব্ধ
1050 নাম : হাসি শবর পিতার নাম: গোপাল শবর বাড়ির নং : n0178 বয়স : 50 লিঙ্গ : মহিলা	WB/34/234/045685 ফটো উপলব্ধ	1051 নাম : শরৎ শবর পিতার নাম: লক্ষীরাম শবর বাড়ির নং : n0179 বয়স : 78 লিঙ্গ : পুরুষ	BYG0122309 ফটো উপলব্ধ	1052 নাম : সুমিত্রা শবর স্বামীর নাম: শরৎ শবর বাড়ির নং : n0179 বয়স : 73 লিঙ্গ : মহিলা	WB/34/234/045694 ফটো উপলব্ধ
1053 নাম : উত্তর শবর পিতার নাম: শরৎ শবর বাড়ির নং : n0179 বয়স : 53 লিঙ্গ : পুরুষ	BYG0122325 ফটো উপলব্ধ	1054 নাম : পৃথিবী শবর পিতার নাম: শরৎ শবর বাড়ির নং : n0179 বয়স : 46 লিঙ্গ : পুরুষ	BYG0122333 ফটো উপলব্ধ	1055 নাম : কাজলী সবর স্বামীর নাম: উত্তর সবর বাড়ির নং : n0179 বয়স : 46 লিঙ্গ : মহিলা	BYG1724335 ফটো উপলব্ধ
1056 নাম : বুদ্ধেশ্বর শবর পিতার নাম: রবি শবর বাড়ির নং : n0180 বয়স : 68 লিঙ্গ : পুরুষ	BYG0122465 ফটো উপলব্ধ	1057 নাম : নির্মল শবর পিতার নাম: বুদ্ধেশ্বর শবর বাড়ির নং : n0180 বয়স : 39 লিঙ্গ : পুরুষ	BYG2492726 ফটো উপলব্ধ	1058 নাম : নিয়তি শবর স্বামীর নাম: পৃথিবী শবর বাড়ির নং : n0179 বয়স : 40 লিঙ্গ : মহিলা	XWI1604628 ফটো উপলব্ধ
1059 নাম : বাসন্তী শবর স্বামীর নাম: অনিল শবর বাড়ির নং : n0171 বয়স : 30 লিঙ্গ : মহিলা	XWI1604644 ফটো উপলব্ধ	1060 নাম : মমতা শবর স্বামীর নাম: রঞ্জিত শবর বাড়ির নং : n0173 বয়স : 37 লিঙ্গ : মহিলা	XWI1604651 ফটো উপলব্ধ	1061 নাম : জবা শবর স্বামীর নাম: তরনী শবর বাড়ির নং : n0175 বয়স : 37 লিঙ্গ : মহিলা	XWI1604685 ফটো উপলব্ধ
1062 নাম : অনিল শবর পিতার নাম: শক্রয় শবর বাড়ির নং : n0171 বয়স : 34 লিঙ্গ : পুরুষ	XWI1604701 ফটো উপলব্ধ	1063 নাম : বীরবল শবর পিতার নাম: সুবোধ শবর বাড়ির নং : n0174 বয়স : 30 লিঙ্গ : পুরুষ	XWI1604727 ফটো উপলব্ধ	1064 নাম : গুরুপদ শবর পিতার নাম: কালোসোনা শবর বাড়ির নং : n0170 বয়স : 36 লিঙ্গ : পুরুষ	XWI1604735 ফটো উপলব্ধ
1065 নাম : বিকাশ শবর পিতার নাম: ললিত শবর বাড়ির নং : n0177 বয়স : 28 লিঙ্গ : পুরুষ	XWI1604750 ফটো উপলব্ধ	1066 নাম : ফুলমনি শবর স্বামীর নাম: বাবলু শবর বাড়ির নং : n0178 বয়স : 45 লিঙ্গ : মহিলা	XWI1604768 ফটো উপলব্ধ	1067 নাম : কিশন শবর পিতার নাম: বেজ শবর বাড়ির নং : n0170 বয়স : 70 লিঙ্গ : পুরুষ	WB/34/234/045723 ফটো উপলব্ধ
1068 নাম : মাধুরী শবর স্বামীর নাম: কিশন শবর বাড়ির নং : n0170 বয়স : 61 লিঙ্গ : মহিলা	WB/34/234/045689 ফটো উপলব্ধ	1069 নাম : সুলোচনা শবর স্বামীর নাম: কানাই শবর বাড়ির নং : n0170 বয়স : 60 লিঙ্গ : মহিলা	WB/34/234/045693 ফটো উপলব্ধ	1070 নাম : মলীন্দ শবর পিতার নাম: বেজ শবর বাড়ির নং : এন0180 বয়স : 72 লিঙ্গ : পুরুষ	XWI2348803 ফটো উপলব্ধ
1071 নাম : কালিদাস শবর পিতার নাম: কানাই শবর বাড়ির নং : n0170 বয়স : 38 লিঙ্গ : পুরুষ	BYG2763241 ফটো উপলব্ধ	1072 নাম : কমলা শবর স্বামীর নাম: শক্রয় শবর বাড়ির নং : n0171 বয়স : 61 লিঙ্গ : মহিলা	WB/34/234/045682 ফটো উপলব্ধ	1073 নাম : বিভূতী শবর পিতার নাম: শক্রয় শবর বাড়ির নং : n0171 বয়স : 38 লিঙ্গ : পুরুষ	BYG2763233 ফটো উপলব্ধ



1074	BYG2763225	ফটো উপলব্ধ
নাম : জ্যোৎস্না শবর স্বামীর নাম: বিভূতী শবর বাড়ির নং : n0171 বয়স : 37 লিঙ্গ : মহিলা		

1075	WB/34/234/045046	ফটো উপলব্ধ
নাম : সাধী শবর স্বামীর নাম: লিলু শবর বাড়ির নং : n0173 বয়স : 60 লিঙ্গ : মহিলা		

1076	BYG2144889	ফটো উপলব্ধ
নাম : রঞ্জিত শবর পিতার নাম: লিলু শবর বাড়ির নং : n0173 বয়স : 42 লিঙ্গ : পুরুষ		

1077	WB/34/234/045709	ফটো উপলব্ধ
নাম : সুবোধ শবর পিতার নাম: সুজন শবর বাড়ির নং : n0174 বয়স : 53 লিঙ্গ : পুরুষ		

1078	BYG0122655	ফটো উপলব্ধ
নাম : শকুন্তলা শবর স্বামীর নাম: সুরেন্দ্র শবর বাড়ির নং : n0175 বয়স : 60 লিঙ্গ : মহিলা		

1079	XWI1149939	ফটো উপলব্ধ
নাম : শঙ্কর শবর পিতার নাম: সুরেন্দ্র শবর বাড়ির নং : n0175 বয়স : 37 লিঙ্গ : পুরুষ		

1080	XWI1149947	ফটো উপলব্ধ
নাম : ভাস্কর শবর পিতার নাম: সুরেন্দ্র শবর বাড়ির নং : n0175 বয়স : 35 লিঙ্গ : পুরুষ		

1081	XWI1520089	ফটো উপলব্ধ
নাম : আশা শবর স্বামীর নাম: শংকর শবর বাড়ির নং : n0175 বয়স : 33 লিঙ্গ : মহিলা		

1082	BYG1194356	ফটো উপলব্ধ
নাম : বাবুলু শবর পিতার নাম: গোপাল শবর বাড়ির নং : n0178 বয়স : 46 লিঙ্গ : পুরুষ		

1083	XWI2323210	ফটো উপলব্ধ
নাম : বাবলী শবর পিতার নাম: রঞ্জিত শবর বাড়ির নং : এন0178 বয়স : 21 লিঙ্গ : মহিলা		





1084	1	XWI2430056	নাম : আকাশ গরাই অন্যান্য: গণেশ চন্দ্র গরাই বাড়ির নং : এন0005 বয়স : 20 লিঙ্গ : পুরুষ	ফটো উপলব্ধ	1085	3	XWI2430080	নাম : সীমা সহিস পিতার নাম: রিঝু সহিস বাড়ির নং : এন0093 বয়স : 24 লিঙ্গ : মহিলা	ফটো উপলব্ধ	1086	3	XWI2430114	নাম : বৈশাখী মাহাত স্বামীর নাম: বলরাম মাহাত বাড়ির নং : এন0144 বয়স : 28 লিঙ্গ : মহিলা	ফটো উপলব্ধ
1087	3	XWI2431088	নাম : সুস্মিতা মাহাত স্বামীর নাম: নিশীথ মাহাত বাড়ির নং : এন0126 বয়স : 27 লিঙ্গ : মহিলা	ফটো উপলব্ধ	1088	3	XWI2432110	নাম : সাহিনা খাতুন পিতার নাম: রফিক আনসারি বাড়ির নং : এন0110 বয়স : 19 লিঙ্গ : মহিলা	ফটো উপলব্ধ	1089	3	XWI2441582	নাম : প্রতিমা মাহাত স্বামীর নাম: বাপ্পাদিতা মাহাত বাড়ির নং : এন0189 বয়স : 29 লিঙ্গ : মহিলা	ফটো উপলব্ধ
1090	1	XWI2441707	নাম : অপর্ণা মাহাত স্বামীর নাম: বিকাশ চন্দ্র মাহাত বাড়ির নং : এন0038 বয়স : 19 লিঙ্গ : মহিলা	ফটো উপলব্ধ	1091	3	XWI2460012	নাম : লক্ষ্মী মাহাত স্বামীর নাম: যুবরাজ মাহাত বাড়ির নং : এন0147 বয়স : 23 লিঙ্গ : মহিলা	ফটো উপলব্ধ	1092	3	XWI2459899	নাম : সাকিলা খাতুন পিতার নাম: সফিক আনসারী বাড়ির নং : এন0177 বয়স : 20 লিঙ্গ : মহিলা	ফটো উপলব্ধ
1093	3	XWI2462471	নাম : রীনা মাহাত স্বামীর নাম: অনুপ মাহাত বাড়ির নং : 00 বয়স : 21 লিঙ্গ : মহিলা	ফটো উপলব্ধ										

নির্বাচক সংখ্যার সারসংক্ষেপ :

A) নির্বাচকের সংখ্যা :

	নির্বাচক তালিকার প্রকৃতি	নির্বাচক তালিকার পরিচিতি :	নির্বাচকের সংখ্যা :				
			পুরুষ	মহিলা	তৃতীয় লিঙ্গ	মোট	
I	মূল তালিকা	মূল তালিকা	বিশেষ নিবিড় সংশোধন ২০২৬ এর চূড়ান্ত ভোটার তালিকার সহিত 06-04-2026 তারিখ অবধি সংশোধিত নির্বাচক তালিকা	555	528	0	1083
II	1- সংযোজন তালিকা	সংযোজনী 1	বিশেষ সংক্ষিপ্ত সংশোধন 2026	0	0	0	0
		সংযোজনী 2	ধারাবাহিক সংশোধন 2026	1	9	0	10
			মোট	1	9	0	10
III	2- বিয়োজন তালিকা	সংযোজনী 1	বিশেষ সংক্ষিপ্ত সংশোধন 2026	2	0	0	2
		সংযোজনী 2	ধারাবাহিক সংশোধন 2026	0	0	0	0
			মোট	2	0	0	2
IV	'লিঙ্গ ক্ষেত্রের' পরিবর্তনের কারণে পার্থক্য			0	0	0	0
V	বিচারপ্রক্রিয়ার অধীনস্থ			0	0	0	0
VI	বিচার বিভাগীয় আধিকারিক কর্তৃক বিচারপূর্বক নিষ্পত্তির পর বিয়োজিত			0	0	0	0
নির্বাচকের মোট সংখ্যা (I+II-III+IV-V-VI)				554	537	0	1091

B) ক্রটি সংশোধনের সংখ্যা :

নির্বাচক তালিকার প্রকৃতি	নির্বাচক তালিকার পরিচিতি :	ক্রটি সংশোধনের সংখ্যা :
সংযোজনী 1	বিশেষ সংক্ষিপ্ত সংশোধন 2026	0
সংযোজনী 2	ধারাবাহিক সংশোধন 2026	1
	মোট	1

নির্বাচক নিবন্ধন আধিকারিকের স্বাক্ষর

E-মৃত, S-স্থানান্তরিত, R-একাধিকবার অন্তর্ভুক্ত, M-নিখোঁজ, Q-যোগ্য নহে