

নির্বাচক তালিকা 2026 S25 পশ্চিমবঙ্গ



বিধানসভা নির্বাচনক্ষেত্রের নং, নাম ও সংরক্ষণের স্থিতি : 243 - মানবাজার (তপশীলি উপজাতি)		অংশ নং : 7																			
বিধানসভা নির্বাচনক্ষেত্রটি যে লোকসভা নির্বাচনক্ষেত্রের / ক্ষেত্রসমূহের অন্তর্ভুক্ত তার নং, নাম ও সংরক্ষণ স্থিতি : 35 - পুরুলিয়া (সাধারণ)																					
1. সংশোধনের পূর্ণ বিবরণ																					
সংশোধনের বৎসর :	2026	নির্বাচক তালিকার পরিচিতি :																			
ভিত্তি তারিখ :	01-01-2026	বিশেষ নিবিড় সংশোধন ২০২৬ এর চূড়ান্ত ভোটার তালিকার সহিত 06-04-2026 তারিখ অবধি সংশোধিত নির্বাচক তালিকা																			
সংশোধনের প্রকৃতি :	ধারাবাহিক সংশোধন 2026																				
প্রকাশনার তারিখ :	06-04-2026																				
2. অংশ ও নির্বাচনী এলাকার পূর্ণ বিবরণ :																					
অংশের ভাগ নং ও নাম :																					
1-মানপুর	<table style="width: 100%; border-collapse: collapse;"> <tr> <td style="width: 50%;">প্রধান শহর/গ্রাম</td> <td>: মানপুর</td> </tr> <tr> <td>ওয়ার্ড</td> <td>:</td> </tr> <tr> <td>থানা</td> <td>: ছড়া</td> </tr> <tr> <td>গ্রাম পঞ্চায়েত</td> <td>: দলদলী</td> </tr> <tr> <td>ব্লক</td> <td>: ছড়া</td> </tr> <tr> <td>মহকুমা</td> <td>: পুরুলিয়া সদর</td> </tr> <tr> <td>জেলা</td> <td>: পুরুলিয়া</td> </tr> <tr> <td>পিন</td> <td>: 723101</td> </tr> </table>					প্রধান শহর/গ্রাম	: মানপুর	ওয়ার্ড	:	থানা	: ছড়া	গ্রাম পঞ্চায়েত	: দলদলী	ব্লক	: ছড়া	মহকুমা	: পুরুলিয়া সদর	জেলা	: পুরুলিয়া	পিন	: 723101
প্রধান শহর/গ্রাম						: মানপুর															
ওয়ার্ড						:															
থানা						: ছড়া															
গ্রাম পঞ্চায়েত						: দলদলী															
ব্লক						: ছড়া															
মহকুমা	: পুরুলিয়া সদর																				
জেলা	: পুরুলিয়া																				
পিন	: 723101																				
2-কাপাসগোড়া																					
3. ভোট গ্রহন কেন্দ্রের পূর্ণ বিবরণ :																					
ভোট গ্রহন কেন্দ্রের নং, নাম :	ভোট গ্রহন কেন্দ্রের শ্রেণী :		গ্রামীণ																		
7 - মানপুর প্রাইমারী স্কুল	এই অংশে সহায়ক ভোটগ্রহন কেন্দ্রের সংখ্যা :		1																		
ভোট গ্রহন কেন্দ্রের ঠিকানা :																					
মানপুর প্রাইমারী স্কুল, - রুম-1, মানপুর																					
4. নির্বাচকের সংখ্যা :																					
প্রথম ক্রমিক নং	শেষ ক্রমিক নং	মোট সংখ্যা																			
		পুরুষ	মহিলা	তৃতীয় লিঙ্গ	মোট																
1	1347	697	650	0	1347																

নির্বাচক নিবন্ধন আধিকারিকের স্বাক্ষর

Nazri Naksha

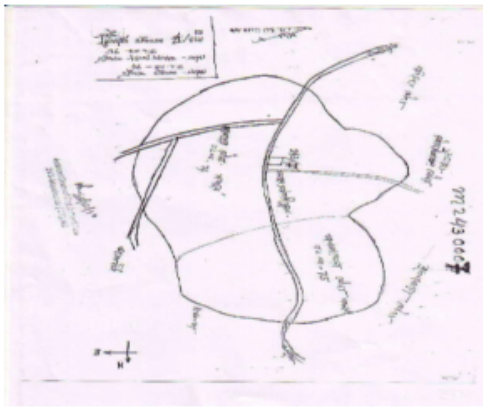

Google Map View



Polling Station Building Front View



Polling Station Front View



Cad View

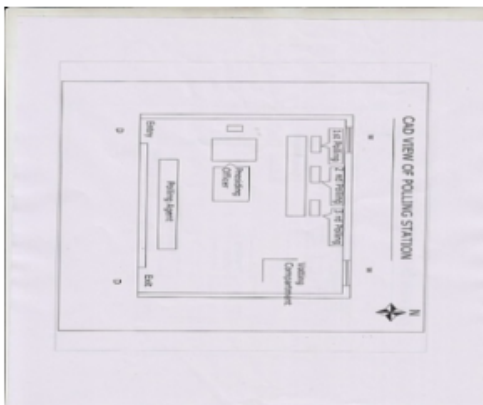

Key MAP View

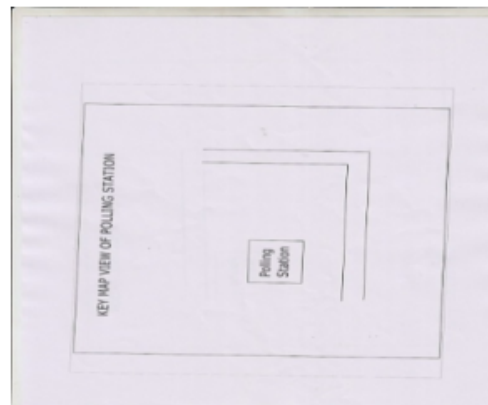

1	WB/35/243/366422	নাম : আলাউদ্দিন আনসারী পিতার নাম: ফরাজউদ্দিন আনসারী বাড়ির নং : n0030 বয়স : 53 লিঙ্গ : পুরুষ	ফটো উপলব্ধ	2	WB/35/243/366504	নাম : আশমা বিবি পিতার নাম: হেফাজউদ্দিন আনসারী বাড়ির নং : n0030 বয়স : 53 লিঙ্গ : পুরুষ	ফটো উপলব্ধ	3	WB/35/243/366210	নাম : হেফাজউদ্দিন আনসারী পিতার নাম: ফরাজউদ্দিন আনসারী বাড়ির নং : n0030 বয়স : 60 লিঙ্গ : পুরুষ	ফটো উপলব্ধ
4	WB/35/243/366505	নাম : রহিমন বিবি স্বামীর নাম: ফরাজউদ্দিন বাড়ির নং : n0030 বয়স : 76 লিঙ্গ : মহিলা	ফটো উপলব্ধ	5	XWI1140599	নাম : শ্রীমন্ত পরামানিক পিতার নাম: ভক্তিপদ পরামানিক বাড়ির নং : n0030 বয়স : 35 লিঙ্গ : পুরুষ	ফটো উপলব্ধ	6	XWI1005321	নাম : রাহামাতুন বিবি স্বামীর নাম: আলাউদ্দিন বিবি বাড়ির নং : n0030 বয়স : 37 লিঙ্গ : মহিলা	ফটো উপলব্ধ
7	XWI0027045	নাম : মহঃ শাকিল আকতার আনসারী পিতার নাম: মহঃ হেফাজউদ্দিন আনসারী বাড়ির নং : n0030 বয়স : 37 লিঙ্গ : পুরুষ	ফটো উপলব্ধ	8	XWI1140722	নাম : আনুয়ার আনসারী পিতার নাম: ইসমাইল আনসারী বাড়ির নং : n0030 বয়স : 51 লিঙ্গ : পুরুষ	ফটো উপলব্ধ	9	XWI1518901	নাম : উমেজান বিবি স্বামীর নাম: আনুয়ার আনসারী বাড়ির নং : n0030 বয়স : 51 লিঙ্গ : মহিলা	ফটো উপলব্ধ
10	XWI1145168	নাম : আইতুল্লোসা বিবি স্বামীর নাম: মফিদ আনসারী বাড়ির নং : n0233 বয়স : 37 লিঙ্গ : মহিলা	ফটো উপলব্ধ	11	XWI1415892	নাম : নেজাম আনসারী পিতার নাম: ইয়াসিন আনসারী বাড়ির নং : n0234 বয়স : 53 লিঙ্গ : পুরুষ	ফটো উপলব্ধ	12	XWI1415900	নাম : আসমা বিবি স্বামীর নাম: নেজাম আনসারী বাড়ির নং : n0235 বয়স : 51 লিঙ্গ : মহিলা	ফটো উপলব্ধ
13	XWI1415744	নাম : তসলিমন বিবি স্বামীর নাম: জাহাঙ্গীর আনসারী বাড়ির নং : n0122 বয়স : 30 লিঙ্গ : মহিলা	ফটো উপলব্ধ	14	XWI1315050	নাম : জামির উদ্দিন আনসারী পিতার নাম: নাসির উদ্দিন আনসারী বাড়ির নং : n0142 বয়স : 73 লিঙ্গ : পুরুষ	ফটো উপলব্ধ	15	FXP2335743	নাম : আনেশা বিবি স্বামীর নাম: বেলাল বাড়ির নং : n0142 বয়স : 53 লিঙ্গ : মহিলা	ফটো উপলব্ধ
16	XWI1004969	নাম : লাইলা বিবি স্বামীর নাম: মহঃ সামানুর ওস্তা বাড়ির নং : n0142 বয়স : 38 লিঙ্গ : মহিলা	ফটো উপলব্ধ	17	XWI1140680	নাম : মহঃ সামানুর ওস্তা পিতার নাম: মহঃ আজবাহার ওস্তা বাড়ির নং : n0142 বয়স : 41 লিঙ্গ : পুরুষ	ফটো উপলব্ধ	18	XWI1594639	নাম : উমা পরামানিক স্বামীর নাম: শ্রীমন্ত পরামানিক বাড়ির নং : n0030 বয়স : 31 লিঙ্গ : মহিলা	ফটো উপলব্ধ
19	FXP2651552	নাম : হানুফা বিবি স্বামীর নাম: আলী হোসেন আনসারী বাড়ির নং : n0083 বয়স : 68 লিঙ্গ : মহিলা	ফটো উপলব্ধ	20	FXP2651560	নাম : জাহাঙ্গীর আনসারী পিতার নাম: আলি হোসেন আনসারী বাড়ির নং : গ্রাম-মানপুর বয়স : 39 লিঙ্গ : পুরুষ	ফটো উপলব্ধ	21	XWI1415876	নাম : জারিনা বিবি স্বামীর নাম: মনিরুদ্দিন আনসারী বাড়ির নং : n0230 বয়স : 69 লিঙ্গ : মহিলা	ফটো উপলব্ধ
22	FXP2335545	নাম : মরজিনা বিবি স্বামীর নাম: মহঃনইমউদ্দিন আনসারী বাড়ির নং : n0152 বয়স : 48 লিঙ্গ : মহিলা	ফটো উপলব্ধ	23	XWI1920438	নাম : আজবাহার ওস্তা পিতার নাম: ইসাহাক ওস্তা বাড়ির নং : এন0142 বয়স : 69 লিঙ্গ : পুরুষ	ফটো উপলব্ধ	24	XWI2247898	নাম : মহম্মদ আসলাম পিতার নাম: আজিজ হোসেন উকিল বাবু বাড়ির নং : এন0191 বয়স : 25 লিঙ্গ : পুরুষ	ফটো উপলব্ধ
25	XWI1811884	নাম : নাজিমা বিবি স্বামীর নাম: শাকিল আকতার আনসারী বাড়ির নং : n0030 বয়স : 27 লিঙ্গ : মহিলা	ফটো উপলব্ধ	26	XWI1811892	নাম : মহঃ আলম পিতার নাম: আজিজ হোসেন উকিল বাবু বাড়ির নং : এন0191 বয়স : 27 লিঙ্গ : পুরুষ	ফটো উপলব্ধ	27	XWI2090546	নাম : সমিউল্লা আনসারী পিতার নাম: হেফাজউদ্দিন আনসারী বাড়ির নং : এন0030 বয়স : 26 লিঙ্গ : পুরুষ	ফটো উপলব্ধ
28	XWI2318509	নাম : আনিসা খাতুন স্বামীর নাম: সমিউল্লা আনসারী বাড়ির নং : এন0030 বয়স : 24 লিঙ্গ : মহিলা	ফটো উপলব্ধ	29	XWI2128833	নাম : জামসেদ ওস্তা পিতার নাম: মহঃ সামানুর ওস্তা বাড়ির নং : এন0142 বয়স : 24 লিঙ্গ : পুরুষ	ফটো উপলব্ধ	30	DVK2647568	নাম : রুমিসা খাতুন স্বামীর নাম: জামির উদ্দিন আনসারী বাড়ির নং : এন0142 বয়স : 42 লিঙ্গ : মহিলা	ফটো উপলব্ধ



31 নাম : সাদ্দম আনসারি পিতার নাম: নইমুদ্দিন আনসারি বাড়ির নং : N00151 বয়স : 25 লিঙ্গ : পুরুষ	XWI2009272 ফটো উপলব্ধ	32 নাম : জামিল আখতার আনসারি পিতার নাম: হেফাজুদ্দিন আনসারি বাড়ির নং : n0336 বয়স : 26 লিঙ্গ : পুরুষ	XWI1889369 ফটো উপলব্ধ	33 নাম : সাকির আনসারি পিতার নাম: বানিয়ামিন আনসারি বাড়ির নং : n0340 বয়স : 33 লিঙ্গ : পুরুষ	XWI1890458 ফটো উপলব্ধ
34 নাম : নাজীম আনসারি পিতার নাম: নাসির উদ্দিন আনসারি বাড়ির নং : এন0213 বয়স : 25 লিঙ্গ : পুরুষ	XWI1887967 ফটো উপলব্ধ	35 নাম : আবদুল রহিম আনসারি পিতার নাম: সহদুল আনসারি বাড়ির নং : এন00 বয়স : 41 লিঙ্গ : পুরুষ	FXP2694693 ফটো উপলব্ধ	36 নাম : সাইরাবানু খাতুন স্বামীর নাম: মহঃ সিরাজউদ্দোলা আনসারী বাড়ির নং : এন0019 বয়স : 24 লিঙ্গ : মহিলা	XWI2160836 ফটো উপলব্ধ
37 নাম : সফুরা খাতুন স্বামীর নাম: আশীকুল আনসারী বাড়ির নং : এন0024 বয়স : 25 লিঙ্গ : মহিলা	XWI2160851 ফটো উপলব্ধ	38 নাম : আকতার আনসারী পিতার নাম: আবজফফর আনসারী বাড়ির নং : এন0022 বয়স : 28 লিঙ্গ : পুরুষ	XWI2162402 ফটো উপলব্ধ	39 নাম : নসিমা বিবি স্বামীর নাম: নইমুদ্দিন আনসারী বাড়ির নং : এন0019 বয়স : 36 লিঙ্গ : মহিলা	XWI2162428 ফটো উপলব্ধ
40 নাম : কুতুবুদ্দিন আনসারী পিতার নাম: জরদিস আনসারী বাড়ির নং : এন0047 বয়স : 26 লিঙ্গ : পুরুষ	XWI2063733 ফটো উপলব্ধ	41 নাম : সামসুদ্দিন আনসারী পিতার নাম: মহঃসালাহউদ্দিন আনসারী বাড়ির নং : জে এল নং 74 বয়স : 22 লিঙ্গ : পুরুষ	XWI2264869 ফটো উপলব্ধ	42 নাম : অফসানা বিবি স্বামীর নাম: সামিম আনসারী বাড়ির নং : এন0071 বয়স : 35 লিঙ্গ : মহিলা	XWI2128783 ফটো উপলব্ধ
43 নাম : হাকিম আনসারী পিতার নাম: আসগর আলি আনসারী বাড়ির নং : এন000 বয়স : 26 লিঙ্গ : পুরুষ	XWI2061919 ফটো উপলব্ধ	44 নাম : কেতাবলি আনসারী পিতার নাম: ইনসাফ আনসারী বাড়ির নং : 00 বয়স : 69 লিঙ্গ : পুরুষ	XWI2125532 ফটো উপলব্ধ	45 নাম : ইরসাদ আনসারী পিতার নাম: ইসরাইল আনসারী বাড়ির নং : এন0160 বয়স : 25 লিঙ্গ : পুরুষ	XWI2137743 ফটো উপলব্ধ
46 নাম : সাহানা বিবি স্বামীর নাম: মহঃ মজিদ আনসারী বাড়ির নং : n0026 বয়স : 33 লিঙ্গ : মহিলা	XWI1591171 ফটো উপলব্ধ	47 নাম : রেজাউদ্দিন আনসারী পিতার নাম: মুনুরুদ্দিন আনসারী বাড়ির নং : n0022 বয়স : 34 লিঙ্গ : পুরুষ	XWI1518844 ফটো উপলব্ধ	48 নাম : সাবির আনসারী স্বামীর নাম: সাবেরা বিবী বাড়ির নং : 00 বয়স : 24 লিঙ্গ : পুরুষ	XWI2125995 ফটো উপলব্ধ
49 নাম : সাজিদ আনসারী পিতার নাম: জুহিরুদ্দিন আনসারী বাড়ির নং : এন0026 বয়স : 25 লিঙ্গ : পুরুষ	XWI2137719 ফটো উপলব্ধ	50 নাম : সাহাবুদ্দিন আনসারী পিতার নাম: কলিমুদ্দিন আনসারী বাড়ির নং : এন0024 বয়স : 24 লিঙ্গ : পুরুষ	XWI2137727 ফটো উপলব্ধ	51 নাম : আসমা বিবি স্বামীর নাম: মুস্তকিম আনসারী বাড়ির নং : এন0176 বয়স : 22 লিঙ্গ : মহিলা	XWI2135077 ফটো উপলব্ধ
52 নাম : রফিক আনসারী পিতার নাম: সাদেক আনসারী বাড়ির নং : এন0173 বয়স : 25 লিঙ্গ : পুরুষ	XWI2148260 ফটো উপলব্ধ	53 নাম : ফারুখ আনসারী পিতার নাম: ইমানি আনসারী বাড়ির নং : এন0193 বয়স : 25 লিঙ্গ : পুরুষ	XWI2148302 ফটো উপলব্ধ	54 নাম : সাহানা খাতুন স্বামীর নাম: নাদিম আনসারী বাড়ির নং : এন0151 বয়স : 22 লিঙ্গ : মহিলা	XWI2148393 ফটো উপলব্ধ
55 নাম : রুকসানা খাতুন স্বামীর নাম: রেজাউদ্দিন আনসারী বাড়ির নং : এন0022 বয়স : 23 লিঙ্গ : মহিলা	XWI2161545 ফটো উপলব্ধ	56 নাম : সরফরাজ আনসারী পিতার নাম: সেরাজুদ্দিন আনসারী বাড়ির নং : এন0221 বয়স : 25 লিঙ্গ : পুরুষ	XWI2161578 ফটো উপলব্ধ	57 নাম : মেরাজ আনসারি পিতার নাম: মুস্তাকর আলি আনসারি বাড়ির নং : এন0177 বয়স : 25 লিঙ্গ : পুরুষ	XWI1887983 ফটো উপলব্ধ
58 নাম : গরিব নেওয়াজ আনসারি পিতার নাম: মুস্তাকর আলি আনসারি বাড়ির নং : এন0177 বয়স : 25 লিঙ্গ : পুরুষ	XWI1888007 ফটো উপলব্ধ	59 নাম : কবুলন বিবি স্বামীর নাম: আসগর আনসারি বাড়ির নং : n0059 বয়স : 35 লিঙ্গ : মহিলা	XWI1315118 ফটো উপলব্ধ	60 নাম : মুকরি বান্ধে স্বামীর নাম: সুনীল কুমার বান্ধে বাড়ির নং : n0059 বয়স : 32 লিঙ্গ : মহিলা	XWI1690809 ফটো উপলব্ধ



61	WB/35/243/366336	নাম : সেরাজুল আনসারী পিতার নাম: রুস্তম আনসারী বাড়ির নং : n0141 বয়স : 54 লিঙ্গ : পুরুষ	ফটো উপলব্ধ	62	XWI1140458	নাম : মহঃ রহিম আনসারী পিতার নাম: মহঃ সেরাজুল আনসারী বাড়ির নং : n0141 বয়স : 34 লিঙ্গ : পুরুষ	ফটো উপলব্ধ	63	XWI1739036	নাম : নাসিমা বিবি স্বামীর নাম: সুলতান আনসারী বাড়ির নং : n0017 বয়স : 28 লিঙ্গ : মহিলা	ফটো উপলব্ধ
64	XWI1739119	নাম : আপসানা বিবি স্বামীর নাম: শামীদ আনসারী বাড়ির নং : n0032 বয়স : 34 লিঙ্গ : মহিলা	ফটো উপলব্ধ	65	XWI1739127	নাম : রইফুল বিবি স্বামীর নাম: টিপু সুলতান আনসারী বাড়ির নং : n0032 বয়স : 36 লিঙ্গ : মহিলা	ফটো উপলব্ধ	66	FXP1371608	নাম : ইসরাইল আনসারী পিতার নাম: ধনু আনসারী বাড়ির নং : n0160 বয়স : 51 লিঙ্গ : পুরুষ	ফটো উপলব্ধ
67	FXP1709914	নাম : সামসুদ্দিন আনসারী অন্যান্য: গফুর আনসারী বাড়ির নং : n0161 বয়স : 54 লিঙ্গ : পুরুষ	ফটো উপলব্ধ	68	XWI1978139	নাম : নূর মহম্মদ আনসারী পিতার নাম: শেরআলি আনসারী বাড়ির নং : N000 বয়স : 66 লিঙ্গ : পুরুষ	ফটো উপলব্ধ	69	XWI1889351	নাম : সাবিলা বিবি স্বামীর নাম: মোহম্মদ জাকির আনসারি বাড়ির নং : এন0024 বয়স : 26 লিঙ্গ : মহিলা	ফটো উপলব্ধ
70	XWI1889401	নাম : আশমা বিবি স্বামীর নাম: আজিজুল আনসারি বাড়ির নং : এন0059 বয়স : 35 লিঙ্গ : মহিলা	ফটো উপলব্ধ	71	XWI1889419	নাম : কাশীরন বিবি স্বামীর নাম: হাসমত আনসারি বাড়ির নং : এন0021 বয়স : 25 লিঙ্গ : মহিলা	ফটো উপলব্ধ	72	XWI1978089	নাম : সাহানা বিবি স্বামীর নাম: রসিদ আনসারী বাড়ির নং : N0028 বয়স : 42 লিঙ্গ : মহিলা	ফটো উপলব্ধ
73	FXP2335735	নাম : মহঃনইমউদ্দিন আনসারী পিতার নাম: মহঃরহমান আনসারী বাড়ির নং : n0151 বয়স : 58 লিঙ্গ : পুরুষ	ফটো উপলব্ধ	74	XWI1528561	নাম : নদিম আনসারী পিতার নাম: মহঃ নইমউদ্দিন আনসারী বাড়ির নং : n0151 বয়স : 29 লিঙ্গ : পুরুষ	ফটো উপলব্ধ	75	XWI1314939	নাম : কাজল আনসারী পিতার নাম: ইমানী আনসারী বাড়ির নং : n0224 বয়স : 45 লিঙ্গ : পুরুষ	ফটো উপলব্ধ
76	XWI1315159	নাম : বদরুদ্দিন আনসারী পিতার নাম: হুসেন আনসারী বাড়ির নং : n0228 বয়স : 63 লিঙ্গ : পুরুষ	ফটো উপলব্ধ	77	XWI2332344	নাম : হানুফা খাতুন পিতার নাম: বুক্রুদ্দীন আনসারি বাড়ির নং : এন0228 বয়স : 22 লিঙ্গ : মহিলা	ফটো উপলব্ধ	78	XWI2332302	নাম : নেজাবুল আনসারি পিতার নাম: বুক্রুদ্দীন আনসারি বাড়ির নং : এন0228 বয়স : 21 লিঙ্গ : পুরুষ	ফটো উপলব্ধ
79	XWI2022614	নাম : সৈয়ব আনসারী পিতার নাম: আলম আনসারী বাড়ির নং : n0071 বয়স : 61 লিঙ্গ : পুরুষ	ফটো উপলব্ধ	80	XWI0822874	নাম : মহঃ সেলিম আনসারী পিতার নাম: সেরাজুল আনসারী বাড়ির নং : n0141 বয়স : 35 লিঙ্গ : পুরুষ	ফটো উপলব্ধ	81	XWI2046647	নাম : আজাদ আনসারী পিতার নাম: নেজাম আনসারী বাড়ির নং : এন00 বয়স : 25 লিঙ্গ : পুরুষ	ফটো উপলব্ধ
82	XWI2090421	নাম : মমতা বিবি স্বামীর নাম: মুস্তাক আনসারি বাড়ির নং : এন0028 বয়স : 28 লিঙ্গ : মহিলা	ফটো উপলব্ধ	83	XWI2090504	নাম : মুস্তাক আনসারি পিতার নাম: মহম্মদ আলি আনসারি বাড়ির নং : এন0028 বয়স : 28 লিঙ্গ : পুরুষ	ফটো উপলব্ধ	84	XWI1811207	নাম : সাভান আনসারী পিতার নাম: কুবান আনসারী বাড়ির নং : n0031 বয়স : 28 লিঙ্গ : পুরুষ	ফটো উপলব্ধ
85	XWI1811223	নাম : আনসারুল আনসারী পিতার নাম: মজিবুল আনসারী বাড়ির নং : n0024 বয়স : 28 লিঙ্গ : পুরুষ	ফটো উপলব্ধ	86	XWI1811249	নাম : রেজিনা বিবি স্বামীর নাম: আলিমুদ্দিন আনসারী বাড়ির নং : n0031 বয়স : 28 লিঙ্গ : মহিলা	ফটো উপলব্ধ	87	XWI1811256	নাম : ফজিলা বিবি স্বামীর নাম: আব্দুল হক আনসারী বাড়ির নং : n0021 বয়স : 26 লিঙ্গ : মহিলা	ফটো উপলব্ধ
88	XWI1811272	নাম : পুতুল বিবি স্বামীর নাম: আমির আনসারী বাড়ির নং : n0147 বয়স : 26 লিঙ্গ : মহিলা	ফটো উপলব্ধ	89	XWI1788736	নাম : রাবিয়া বিবি স্বামীর নাম: আব্দুল্লাহ আনসারী বাড়ির নং : n0022 বয়স : 30 লিঙ্গ : মহিলা	ফটো উপলব্ধ	90	FXP2651677	নাম : আব্দুল মাল্লান আনসারী পিতার নাম: কাসেম আনসারী বাড়ির নং : n0149 বয়স : 56 লিঙ্গ : পুরুষ	ফটো উপলব্ধ



91 নাম : মালেকা বিবি স্বামীর নাম: মুখতার আনসারী বাড়ির নং : N0047 বয়স : 27 লিঙ্গ : মহিলা	XWI1994854 ফটো উপলব্ধ	92 নাম : আলি হুসেন আনসারী পিতার নাম: জরদীশ আনসারী বাড়ির নং : n0021 বয়স : 27 লিঙ্গ : পুরুষ	XWI1739051 ফটো উপলব্ধ	93 নাম : সখিনা বিবি স্বামীর নাম: গরীবনেওয়াজ আনসারী বাড়ির নং : এন0177 বয়স : 25 লিঙ্গ : মহিলা	XWI2134641 ফটো উপলব্ধ
94 নাম : জাবির আনসারী মায়ের নাম: জাফরুল আনসারী বাড়ির নং : n0177 বয়স : 28 লিঙ্গ : পুরুষ	XWI1811108 ফটো উপলব্ধ	95 নাম : সাহাবুদ্দিন আনসারী পিতার নাম: আজিজ আনসারী বাড়ির নং : ছুড়া বয়স : 26 লিঙ্গ : পুরুষ	XWI1811116 ফটো উপলব্ধ	96 নাম : কুরেশা বিবি স্বামীর নাম: সাইমুদ্দিন আনসারী বাড়ির নং : n0017 বয়স : 26 লিঙ্গ : মহিলা	XWI1811132 ফটো উপলব্ধ
97 নাম : মহঃ মজিদ আনসারী পিতার নাম: জহীরুদ্দিন আনসারী বাড়ির নং : n0026 বয়স : 33 লিঙ্গ : পুরুষ	XWI1234947 ফটো উপলব্ধ	98 নাম : ফারজানা খাতুন স্বামীর নাম: মহঃ সেলিম আনসারী বাড়ির নং : এন0141 বয়স : 22 লিঙ্গ : মহিলা	XWI2268159 ফটো উপলব্ধ	99 নাম : হালিমা বিবি স্বামীর নাম: আকবর আনসারী বাড়ির নং : এন0133 বয়স : 28 লিঙ্গ : মহিলা	XWI2089076 ফটো উপলব্ধ
100 নাম : মুস্তাকিম আনসারী পিতার নাম: মুখতার আনসারী বাড়ির নং : এন0176 বয়স : 25 লিঙ্গ : পুরুষ	XWI2134245 ফটো উপলব্ধ	101 নাম : আলতাব আনসারী পিতার নাম: মুনীরুদ্দিন আনসারী বাড়ির নং : এন0199 বয়স : 25 লিঙ্গ : পুরুষ	XWI2135465 ফটো উপলব্ধ	102 নাম : কলিম আনসারী পিতার নাম: মোহাম্মদ মুরতাজ আলী বাড়ির নং : এন0176 বয়স : 24 লিঙ্গ : পুরুষ	XWI2135507 ফটো উপলব্ধ
103 নাম : আলিমুদ্দিন আনসারী পিতার নাম: কুরবান আনসারী বাড়ির নং : n0031 বয়স : 38 লিঙ্গ : পুরুষ	XWI1235118 ফটো উপলব্ধ	104 নাম : হাসমৎ আনসারী পিতার নাম: হজরৎ আনসারী বাড়ির নং : n0021 বয়স : 29 লিঙ্গ : পুরুষ	XWI1528595 ফটো উপলব্ধ	105 নাম : লতিফ আনসারী পিতার নাম: রামজন আনসারী বাড়ির নং : n0056 বয়স : 65 লিঙ্গ : পুরুষ	WB/35/243/366401 ফটো উপলব্ধ
106 নাম : রফিক আনসারী পিতার নাম: আলম আনসারী বাড়ির নং : n0056 বয়স : 38 লিঙ্গ : পুরুষ	XWI1415801 ফটো উপলব্ধ	107 নাম : রবিলা বিবি স্বামীর নাম: রফিক আনসারী বাড়ির নং : n0056 বয়স : 31 লিঙ্গ : মহিলা	XWI1415819 ফটো উপলব্ধ	108 নাম : খাইরুল বিবি স্বামীর নাম: লতিফ বাড়ির নং : n0056 বয়স : 63 লিঙ্গ : মহিলা	FXP0573600 ফটো উপলব্ধ
109 নাম : আব্দুল সাফিক আনসারী পিতার নাম: লতিফ আনসারী বাড়ির নং : n0056 বয়স : 40 লিঙ্গ : পুরুষ	FXP2651610 ফটো উপলব্ধ	110 নাম : সনজুনা বিবি স্বামীর নাম: আব্দুল সাফিক আনসারী বাড়ির নং : n0056 বয়স : 38 লিঙ্গ : মহিলা	FXP2651628 ফটো উপলব্ধ	111 নাম : আসগর আনসারী পিতার নাম: আকবর আনসারী বাড়ির নং : n0059 বয়স : 34 লিঙ্গ : পুরুষ	XWI1005081 ফটো উপলব্ধ
112 নাম : দয়াদলী আনসারী পিতার নাম: আলম আনসারী বাড়ির নং : n0068 বয়স : 59 লিঙ্গ : পুরুষ	WB/35/243/366402 ফটো উপলব্ধ	113 নাম : শহুরা বিবি স্বামীর নাম: দয়াদলী আনসারী বাড়ির নং : n0068 বয়স : 56 লিঙ্গ : মহিলা	WB/35/243/366473 ফটো উপলব্ধ	114 নাম : রফিক আনসারী পিতার নাম: দয়াদলী আনসারী বাড়ির নং : n0068 বয়স : 40 লিঙ্গ : পুরুষ	XWI1004852 ফটো উপলব্ধ
115 নাম : নুরেখা বিবি স্বামীর নাম: রফিক আনসারী বাড়ির নং : n0068 বয়স : 40 লিঙ্গ : মহিলা	XWI1315415 ফটো উপলব্ধ	116 নাম : রুউপ আনসারী পিতার নাম: দয়াদলী আনসারী বাড়ির নং : n0068 বয়স : 36 লিঙ্গ : পুরুষ	XWI1004951 ফটো উপলব্ধ	117 নাম : সাজেদা বিবি স্বামীর নাম: রুউপ আনসারী বাড়ির নং : n0068 বয়স : 37 লিঙ্গ : মহিলা	XWI1315407 ফটো উপলব্ধ
118 নাম : গুলেজার বিবি পিতার নাম: দয়াদলী আনসারী বাড়ির নং : n0068 বয়স : 37 লিঙ্গ : মহিলা	XWI1315399 ফটো উপলব্ধ	119 নাম : গৌতম মাঝি পিতার নাম: খাঁদু মাঝি বাড়ির নং : n0068 বয়স : 34 লিঙ্গ : পুরুষ	XWI1005297 ফটো উপলব্ধ	120 নাম : নেগারুল বিবি স্বামীর নাম: সৈয়ব আনসারী বাড়ির নং : n0071 বয়স : 57 লিঙ্গ : মহিলা	WB/35/243/366186 ফটো উপলব্ধ



121	FXP1956077	নাম : উমের আনসারী পিতার নাম: আলম আনসারী বাড়ির নং : n0072 বয়স : 76 লিঙ্গ : পুরুষ	ফটো উপলব্ধ	122	WB/35/243/366450	নাম : মুকরুদ্দিন আনসারী পিতার নাম: আজিম আনসারী বাড়ির নং : n0133 বয়স : 66 লিঙ্গ : পুরুষ	ফটো উপলব্ধ	123	WB/35/243/366538	নাম : আইগুন বিবি স্বামীর নাম: মুকুরুদ্দিন আনসারী বাড়ির নং : n0133 বয়স : 61 লিঙ্গ : মহিলা	ফটো উপলব্ধ
124	XWI1315282	নাম : হজরত আনসারী পিতার নাম: মুকুরুদ্দিন আনসারী বাড়ির নং : n0133 বয়স : 37 লিঙ্গ : পুরুষ	ফটো উপলব্ধ	125	XWI1415645	নাম : কলেমা বিবি স্বামীর নাম: হজরত আনসারী বাড়ির নং : n0133 বয়স : 31 লিঙ্গ : মহিলা	ফটো উপলব্ধ	126	XWI1315290	নাম : সাইরুন খাতুন পিতার নাম: মুকুরুদ্দিন আনসারী বাড়ির নং : n0133 বয়স : 33 লিঙ্গ : মহিলা	ফটো উপলব্ধ
127	XWI0027151	নাম : মহঃ আকবর আনসারী পিতার নাম: মহঃ মুকুরুদ্দিন আনসারী বাড়ির নং : n0133 বয়স : 39 লিঙ্গ : পুরুষ	ফটো উপলব্ধ	128	FXP0573063	নাম : হালিমা বিবি স্বামীর নাম: সেরাজুল আনসারী বাড়ির নং : N/0142 বয়স : 53 লিঙ্গ : মহিলা	ফটো উপলব্ধ	129	XWI1528587	নাম : আসলিম আনসারী পিতার নাম: সেরাজুল আনসারী বাড়ির নং : n0141 বয়স : 29 লিঙ্গ : পুরুষ	ফটো উপলব্ধ
130	FXP2335560	নাম : মহ হামিদ আনসারী পিতার নাম: রুস্তম আনসারী বাড়ির নং : n0141 বয়স : 47 লিঙ্গ : পুরুষ	ফটো উপলব্ধ	131	FXP2335578	নাম : মেহেরুন বিবি স্বামীর নাম: মহ হামিদ বাড়ির নং : n0141 বয়স : 46 লিঙ্গ : মহিলা	ফটো উপলব্ধ	132	XWI1415561	নাম : মুসলিম আনসারী পিতার নাম: মহঃ সেরাজুল আনসারী বাড়ির নং : n0141 বয়স : 30 লিঙ্গ : পুরুষ	ফটো উপলব্ধ
133	WB/35/243/366604	নাম : মনসুর আনসারী পিতার নাম: দাউদ আনসারী বাড়ির নং : n0144 বয়স : 79 লিঙ্গ : পুরুষ	ফটো উপলব্ধ	134	FXP2335727	নাম : জায়েদা বিবি স্বামীর নাম: মনসুর আনসারী বাড়ির নং : n0144 বয়স : 71 লিঙ্গ : মহিলা	ফটো উপলব্ধ	135	XWI0027409	নাম : মহঃ মাতিম আনসারী পিতার নাম: মনসুর আনসারী বাড়ির নং : n0144 বয়স : 40 লিঙ্গ : পুরুষ	ফটো উপলব্ধ
136	XWI1234665	নাম : সায়েতুন বিবি স্বামীর নাম: মহঃ মাতিম আনসারী বাড়ির নং : n0144 বয়স : 37 লিঙ্গ : মহিলা	ফটো উপলব্ধ	137	WB/35/243/366691	নাম : আবদুল মান্নান আনসারী পিতার নাম: মনসুর আনসারী বাড়ির নং : n0144 বয়স : 50 লিঙ্গ : পুরুষ	ফটো উপলব্ধ	138	XWI1234525	নাম : আলগুন বিবি স্বামীর নাম: আবদুল মান্নান আনসারী বাড়ির নং : n0144 বয়স : 38 লিঙ্গ : মহিলা	ফটো উপলব্ধ
139	XWI1315191	নাম : সালমা বিবি স্বামীর নাম: আফজল আনসারী বাড়ির নং : n0144 বয়স : 37 লিঙ্গ : মহিলা	ফটো উপলব্ধ	140	XWI1005354	নাম : আমির আনসারী পিতার নাম: আলিহোসেন আনসারী বাড়ির নং : n0147 বয়স : 35 লিঙ্গ : পুরুষ	ফটো উপলব্ধ	141	WB/35/243/366292	নাম : নুরজাহান বিবি স্বামীর নাম: আহম্মাদ আনসারী বাড়ির নং : n0017 বয়স : 62 লিঙ্গ : মহিলা	ফটো উপলব্ধ
142	XWI1415579	নাম : সুলতান আনসারী পিতার নাম: মুকসেদ আনসারী বাড়ির নং : n0017 বয়স : 39 লিঙ্গ : পুরুষ	ফটো উপলব্ধ	143	FXP2335610	নাম : মহঃসালাহউদ্দিন আনসারী পিতার নাম: মহঃআহম্মাদ আনসারী বাড়ির নং : n0017 বয়স : 45 লিঙ্গ : পুরুষ	ফটো উপলব্ধ	144	FXP2335628	নাম : কুরেশা বিবি স্বামীর নাম: মহঃসালাহউদ্দিন আনসারী বাড়ির নং : n0017 বয়স : 42 লিঙ্গ : মহিলা	ফটো উপলব্ধ
145	XWI0027136	নাম : মহঃ গিয়াসুদ্দিন আনসারী পিতার নাম: আহম্মাদ আনসারী বাড়ির নং : গ্রাম-মানপুর বয়স : 36 লিঙ্গ : পুরুষ	ফটো উপলব্ধ	146	XWI1005206	নাম : মহঃ সাইমুদ্দিন আনসারী পিতার নাম: মহঃ আহম্মাদ আনসারী বাড়ির নং : n0017 বয়স : 36 লিঙ্গ : পুরুষ	ফটো উপলব্ধ	147	XWI1234756	নাম : আসিদা বিবি স্বামীর নাম: মহঃ গিয়াসউদ্দিন আনসারী বাড়ির নং : n0017 বয়স : 33 লিঙ্গ : মহিলা	ফটো উপলব্ধ
148	WB/35/243/366461	নাম : কায়েমউদ্দিন আনসারী পিতার নাম: খিজমত আনসারী বাড়ির নং : n0019 বয়স : 69 লিঙ্গ : পুরুষ	ফটো উপলব্ধ	149	FXP1956093	নাম : মহঃ সবরাতী আনসারী পিতার নাম: মহঃ কায়েমউদ্দিন আনসারী বাড়ির নং : n0019 বয়স : 48 লিঙ্গ : পুরুষ	ফটো উপলব্ধ	150	XWI0026831	নাম : আব্দুল রহিম আনসারী পিতার নাম: কায়েম উদ্দিন আনসারী বাড়ির নং : n0019 বয়স : 39 লিঙ্গ : পুরুষ	ফটো উপলব্ধ



151 নাম : জেলেখা বিবি স্বামীর নাম: আব্দুল রহিম আনসারী বাড়ির নং : n0019 বয়স : 35 লিঙ্গ : মহিলা	XWI1315076 ফটো উপলব্ধ	152 নাম : ফামিদা বিবি পিতার নাম: ইসমাইল আনসারী বাড়ির নং : n0019 বয়স : 37 লিঙ্গ : মহিলা	XWI1234715 ফটো উপলব্ধ	153 নাম : মহঃ নঈমউদ্দিন আনসারী পিতার নাম: মহঃ কায়েমউদ্দিন আনসারী বাড়ির নং : এন-000001 বয়স : 36 লিঙ্গ : পুরুষ	XWI0026849 ফটো উপলব্ধ
154 নাম : সাইরুনবিবি আনসারি স্বামীর নাম: রমজান আনসারি বাড়ির নং : সি/ও রমজান আনসারী বয়স : 56 লিঙ্গ : মহিলা	XWI2357598 ফটো উপলব্ধ	155 নাম : মহঃ সিরাজ উদ্দোলা আনসারী পিতার নাম: কায়েমুদ্দিন আনসারী বাড়ির নং : n0019 বয়স : 34 লিঙ্গ : পুরুষ	XWI1315209 ফটো উপলব্ধ	156 নাম : নাসিরুদ্দিন আনসারী পিতার নাম: খিজমত আনসারী বাড়ির নং : n0020 বয়স : 66 লিঙ্গ : পুরুষ	FXP2335651 ফটো উপলব্ধ
157 নাম : আইউপ আনসারী পিতার নাম: নাসিরুদ্দিন আনসারী বাড়ির নং : মানপুর বয়স : 33 লিঙ্গ : পুরুষ	XWI1234764 ফটো উপলব্ধ	158 নাম : খাইরুন বিবি স্বামীর নাম: নাসিরউদ্দিন আনসারী বাড়ির নং : n0020 বয়স : 61 লিঙ্গ : মহিলা	WB/35/243/366328 ফটো উপলব্ধ	159 নাম : মহ বসির আনসারী পিতার নাম: নাসির আনসারী বাড়ির নং : n0020 বয়স : 47 লিঙ্গ : পুরুষ	FXP2335669 ফটো উপলব্ধ
160 নাম : করিম আনসারী পিতার নাম: মহঃ নাসিরুদ্দিন আনসারী বাড়ির নং : n0020 বয়স : 42 লিঙ্গ : পুরুষ	XWI1234780 ফটো উপলব্ধ	161 নাম : নসিমা খাতুন স্বামীর নাম: ঐউপ আনসারি বাড়ির নং : এন0020 বয়স : 30 লিঙ্গ : মহিলা	XWI2292704 ফটো উপলব্ধ	162 নাম : হজরত আনসারী পিতার নাম: গফুর আনসারী বাড়ির নং : n0021 বয়স : 54 লিঙ্গ : পুরুষ	FXP2335685 ফটো উপলব্ধ
163 নাম : আসমা বিবি পিতার নাম: গফুর আনসারী বাড়ির নং : n0021 বয়স : 34 লিঙ্গ : মহিলা	XWI1234822 ফটো উপলব্ধ	164 নাম : হাজেরা বিবি স্বামীর নাম: হজরত আনসারী বাড়ির নং : n0021 বয়স : 50 লিঙ্গ : মহিলা	FXP2335693 ফটো উপলব্ধ	165 নাম : আব্দুল হক আনসারী পিতার নাম: হজরত আলি আনসারী বাড়ির নং : n0021 বয়স : 30 লিঙ্গ : পুরুষ	XWI1415504 ফটো উপলব্ধ
166 নাম : কিসমত আনসারি পিতার নাম: হজরত আনসারি বাড়ির নং : এন0021 বয়স : 21 লিঙ্গ : পুরুষ	XWI2292654 ফটো উপলব্ধ	167 নাম : আজমত আনসারী পিতার নাম: জমরুদ্দিন আনসারী বাড়ির নং : n0022 বয়স : 66 লিঙ্গ : পুরুষ	FXP2335701 ফটো উপলব্ধ	168 নাম : মনিরুদ্দিন আনসারী পিতার নাম: জমরুদ্দিন আনসারী বাড়ির নং : গ্রাম-মানপুর বয়স : 56 লিঙ্গ : পুরুষ	XWI2367985 ফটো উপলব্ধ
169 নাম : লতিফন বিবি স্বামীর নাম: মনিরুদ্দিন আনসারী বাড়ির নং : n0022 বয়স : 50 লিঙ্গ : মহিলা	WB/35/243/366546 ফটো উপলব্ধ	170 নাম : আবুজাফর আনসারী পিতার নাম: জমরুদ্দিন আনসারী বাড়ির নং : n0022 বয়স : 52 লিঙ্গ : পুরুষ	WB/35/243/366564 ফটো উপলব্ধ	171 নাম : মোহরুন বিবি স্বামীর নাম: আসকর আনসারী বাড়ির নং : n0047 বয়স : 53 লিঙ্গ : মহিলা	WB/35/243/366288 ফটো উপলব্ধ
172 নাম : আসকরআলি আনসারি পিতার নাম: গুলাদি আনসারি বাড়ির নং : n0047 বয়স : 55 লিঙ্গ : পুরুষ	WB/35/243/366291 ফটো উপলব্ধ	173 নাম : জাহেরা বিবি স্বামীর নাম: জরদীশ আনসারী বাড়ির নং : n0047 বয়স : 63 লিঙ্গ : মহিলা	WB/35/243/366549 ফটো উপলব্ধ	174 নাম : জরদীশ আনসারী পিতার নাম: গুলাদি আনসারী বাড়ির নং : n0047 বয়স : 66 লিঙ্গ : পুরুষ	WB/35/243/366287 ফটো উপলব্ধ
175 নাম : সোনাভানু বিবি স্বামীর নাম: নেজাম বিবি আনসারী বাড়ির নং : n0042 বয়স : 57 লিঙ্গ : মহিলা	WB/35/243/366550 ফটো উপলব্ধ	176 নাম : নেজাম আনসারী পিতার নাম: গুলাদি আনসারী বাড়ির নং : n0042 বয়স : 59 লিঙ্গ : পুরুষ	WB/35/243/366289 ফটো উপলব্ধ	177 নাম : টিপু সুলতান আনসারী পিতার নাম: ইদ্রিশ আনসারী বাড়ির নং : n0032 বয়স : 34 লিঙ্গ : পুরুষ	XWI1140318 ফটো উপলব্ধ
178 নাম : শামীদ আনসারী পিতার নাম: ইদ্রিশ আনসারী বাড়ির নং : n0032 বয়স : 38 লিঙ্গ : পুরুষ	XWI1518893 ফটো উপলব্ধ	179 নাম : আজিজুল আনসারী পিতার নাম: আকবর আনসারী বাড়ির নং : n0059 বয়স : 36 লিঙ্গ : পুরুষ	XWI1005099 ফটো উপলব্ধ	180 নাম : হাজেরা বিবি স্বামীর নাম: আকবর আনসারী বাড়ির নং : n0059 বয়স : 63 লিঙ্গ : মহিলা	WB/35/243/366533 ফটো উপলব্ধ



181	WB/35/243/366609	নাম : আকবর আনসারী পিতার নাম: পুলিনিএণা আনসারী বাড়ির নং : n0059 বয়স : 75 লিঙ্গ : পুরুষ	ফটো উপলব্ধ	182	XWI1528462	নাম : আক্তার আনসারী পিতার নাম: আসগর আনসারী বাড়ির নং : n0047 বয়স : 30 লিঙ্গ : পুরুষ	ফটো উপলব্ধ	183	XWI1528470	নাম : মুক্তার আনসারী পিতার নাম: আসগর আনসারী বাড়ির নং : n0047 বয়স : 33 লিঙ্গ : পুরুষ	ফটো উপলব্ধ
184	XWI1234772	নাম : নাজমা বিবি স্বামীর নাম: মহঃ বাসির আনসারী বাড়ির নং : n0047 বয়স : 41 লিঙ্গ : মহিলা	ফটো উপলব্ধ	185	XWI2298370	নাম : রমিসা খাতুন স্বামীর নাম: আকতার আনসারি বাড়ির নং : এন0047 বয়স : 23 লিঙ্গ : মহিলা	ফটো উপলব্ধ	186	XWI1234640	নাম : নসিম আনসারী পিতার নাম: ইদ্রিস আনসারী বাড়ির নং : n0032 বয়স : 35 লিঙ্গ : পুরুষ	ফটো উপলব্ধ
187	XWI2411619	নাম : শমেদা বিবি স্বামীর নাম: ইদ্রিশ আনসারী বাড়ির নং : n0032 বয়স : 58 লিঙ্গ : মহিলা	ফটো উপলব্ধ	188	XWI2411601	নাম : ইদ্রিশ আনসারী পিতার নাম: নেপু আনসারী বাড়ির নং : n0032 বয়স : 62 লিঙ্গ : পুরুষ	ফটো উপলব্ধ	189	XWI1234830	নাম : রায়েসমা বিবি স্বামীর নাম: হাসিমুদ্দিন আনসারী বাড়ির নং : n0031 বয়স : 33 লিঙ্গ : মহিলা	ফটো উপলব্ধ
190	XWI1518851	নাম : আব্দুল ফুরকান আনসারী পিতার নাম: কুরবান আনসারী বাড়ির নং : n0031 বয়স : 31 লিঙ্গ : পুরুষ	ফটো উপলব্ধ	191	XWI1234939	নাম : রেজ্জাক আনসারী পিতার নাম: কুরবান আনসারী বাড়ির নং : n0031 বয়স : 35 লিঙ্গ : পুরুষ	ফটো উপলব্ধ	192	XWI1234871	নাম : আশরন বিবি স্বামীর নাম: কুরবান আনসারী বাড়ির নং : n0031 বয়স : 38 লিঙ্গ : মহিলা	ফটো উপলব্ধ
193	XWI0027300	নাম : মহঃহাসিমুদ্দিন আনসারী পিতার নাম: মহঃকুরবান আনসারী বাড়ির নং : n0031 বয়স : 43 লিঙ্গ : পুরুষ	ফটো উপলব্ধ	194	WB/35/243/366621	নাম : কুর্বান আনসারী পিতার নাম: গফুর আনসারী বাড়ির নং : n0031 বয়স : 59 লিঙ্গ : পুরুষ	ফটো উপলব্ধ	195	XWI2327021	নাম : রজিনা খাতুন স্বামীর নাম: রেজ্জাক আনসারি বাড়ির নং : এন0031 বয়স : 22 লিঙ্গ : মহিলা	ফটো উপলব্ধ
196	XWI1005339	নাম : মাফিজ আনসারী পিতার নাম: মহম্মদ আলী বাড়ির নং : n0028 বয়স : 36 লিঙ্গ : পুরুষ	ফটো উপলব্ধ	197	XWI0027268	নাম : মনাজির আনসারী পিতার নাম: মহম্মাদালী আনসারী বাড়ির নং : n0028 বয়স : 38 লিঙ্গ : পুরুষ	ফটো উপলব্ধ	198	XWI1315092	নাম : আহিদা বিবি স্বামীর নাম: মনাজির আনসারী বাড়ির নং : n0028 বয়স : 38 লিঙ্গ : মহিলা	ফটো উপলব্ধ
199	WB/35/243/366428	নাম : হাজেরা বিবি স্বামীর নাম: মহম্মদআলি আনসারী বাড়ির নং : n0028 বয়স : 61 লিঙ্গ : মহিলা	ফটো উপলব্ধ	200	WB/35/243/366464	নাম : মহম্মদআলি আনসারী পিতার নাম: ইনসাফ আনসারী বাড়ির নং : n0028 বয়স : 66 লিঙ্গ : পুরুষ	ফটো উপলব্ধ	201	XWI2290898	নাম : আকলিমুন খাতুন স্বামীর নাম: নাজিমুদ্দীন আনসারি বাড়ির নং : এন0028 বয়স : 22 লিঙ্গ : মহিলা	ফটো উপলব্ধ
202	XWI2290864	নাম : নাজিমুদ্দীন আনসারি পিতার নাম: মহম্মাদ আলি আনসারি বাড়ির নং : এন0028 বয়স : 20 লিঙ্গ : পুরুষ	ফটো উপলব্ধ	203	XWI1004993	নাম : আইউপ আনসারী পিতার নাম: নাসিরউদ্দিন আনসারী বাড়ির নং : n0027 বয়স : 34 লিঙ্গ : পুরুষ	ফটো উপলব্ধ	204	WB/35/243/356579	নাম : নাসিরুদ্দিন আনসারী পিতার নাম: ফরিদ আনসারী বাড়ির নং : n0027 বয়স : 66 লিঙ্গ : পুরুষ	ফটো উপলব্ধ
205	XWI1415868	নাম : আসেরা বিবি স্বামীর নাম: আইউপ আনসারী বাড়ির নং : n0026 বয়স : 33 লিঙ্গ : মহিলা	ফটো উপলব্ধ	206	FXP2651669	নাম : লাইলুন বিবি স্বামীর নাম: মহঃ আজরুল আনসারী বাড়ির নং : n0026 বয়স : 40 লিঙ্গ : মহিলা	ফটো উপলব্ধ	207	FXP2335636	নাম : সামসুন বিবি স্বামীর নাম: জহীরুদ্দিন বাড়ির নং : n0026 বয়স : 52 লিঙ্গ : মহিলা	ফটো উপলব্ধ
208	XWI2364917	নাম : জহীরুদ্দিন আনসারী পিতার নাম: কায়েম আনসারী বাড়ির নং : n0026 বয়স : 53 লিঙ্গ : পুরুষ	ফটো উপলব্ধ	209	XWI1415793	নাম : রূপসানা বিবি স্বামীর নাম: মহঃ জাহাঙ্গীর আনসারী বাড়ির নং : n0024 বয়স : 31 লিঙ্গ : মহিলা	ফটো উপলব্ধ	210	XWI1415710	নাম : মহঃ জাকির আনসারী পিতার নাম: মহঃ জাক্বার আনসারী বাড়ির নং : n0024 বয়স : 30 লিঙ্গ : পুরুষ	ফটো উপলব্ধ



211	XWI1415702	নাম : মহঃ তকদীর আনসারী পিতার নাম: মহঃ জাক্বার আনসারী বাড়ির নং : n0024 বয়স : 36 লিঙ্গ : পুরুষ	ফটো উপলব্ধ	212	XWI1005271	নাম : নাজমুর বিবি স্বামীর নাম: জামসেদ বিবি বাড়ির নং : n0024 বয়স : 38 লিঙ্গ : মহিলা	ফটো উপলব্ধ	213	FXP2651594	নাম : রসিদ আনসারী পিতার নাম: মালেকস্তর আনসারী বাড়ির নং : মানপুর বয়স : 39 লিঙ্গ : পুরুষ	ফটো উপলব্ধ
214	FXP2335602	নাম : কলমা বিবি স্বামীর নাম: মহঃ খয়বর আনসারী বাড়ির নং : n0024 বয়স : 42 লিঙ্গ : মহিলা	ফটো উপলব্ধ	215	XWI1315324	নাম : রেশমা বিবি স্বামীর নাম: গাফফার আনসারী বাড়ির নং : n0024 বয়স : 35 লিঙ্গ : মহিলা	ফটো উপলব্ধ	216	XWI1315225	নাম : গাফফার আনসারী পিতার নাম: সান্তার আনসারী বাড়ির নং : n0024 বয়স : 41 লিঙ্গ : পুরুষ	ফটো উপলব্ধ
217	XWI1315233	নাম : মহিদিন বিবি স্বামীর নাম: মাল্লান আনসারী বাড়ির নং : n0024 বয়স : 38 লিঙ্গ : মহিলা	ফটো উপলব্ধ	218	XWI1315217	নাম : মাল্লান আনসারী পিতার নাম: সান্তার আনসারী বাড়ির নং : n0024 বয়স : 44 লিঙ্গ : পুরুষ	ফটো উপলব্ধ	219	FXP2335594	নাম : খয়বর আনসারী পিতার নাম: সান্তার আনসারী বাড়ির নং : n0024 বয়স : 49 লিঙ্গ : পুরুষ	ফটো উপলব্ধ
220	WB/35/243/366317	নাম : খায়রুণ বিবি স্বামীর নাম: সান্তার আনসারী বাড়ির নং : n0024 বয়স : 73 লিঙ্গ : মহিলা	ফটো উপলব্ধ	221	WB/35/243/366526	নাম : সান্তার আনসারী পিতার নাম: শুকরলি আনসারী বাড়ির নং : n0024 বয়স : 74 লিঙ্গ : পুরুষ	ফটো উপলব্ধ	222	WB/35/243/366322	নাম : জৈতুন বিবি স্বামীর নাম: কলিমুদ্দিন আনসারী বাড়ির নং : n0024 বয়স : 59 লিঙ্গ : মহিলা	ফটো উপলব্ধ
223	WB/35/243/366209	নাম : কলিমুদ্দিন আনসারী পিতার নাম: শুকরলি আনসারী বাড়ির নং : n0024 বয়স : 62 লিঙ্গ : পুরুষ	ফটো উপলব্ধ	224	XWI1005255	নাম : জাহাঙ্গীর আনসারী পিতার নাম: জাক্বার আনসারী বাড়ির নং : n0024 বয়স : 38 লিঙ্গ : পুরুষ	ফটো উপলব্ধ	225	WB/35/243/366345	নাম : ভানু বিবি স্বামীর নাম: জাক্বার আনসারী বাড়ির নং : n0024 বয়স : 62 লিঙ্গ : মহিলা	ফটো উপলব্ধ
226	XWI2408706	নাম : জাক্বার আনসারী পিতার নাম: শুকরলি আনসারী বাড়ির নং : গ্রাম-ইসলামপুর বয়স : 66 লিঙ্গ : পুরুষ	ফটো উপলব্ধ	227	XWI1528488	নাম : সাদ্দাম আনসারী পিতার নাম: মালেকস্তর আনসারী বাড়ির নং : n0024 বয়স : 29 লিঙ্গ : পুরুষ	ফটো উপলব্ধ	228	WB/35/243/366321	নাম : আনুলা বিবি স্বামীর নাম: মালেকস্তর আনসারী বাড়ির নং : n0024 বয়স : 66 লিঙ্গ : মহিলা	ফটো উপলব্ধ
229	WB/35/243/366453	নাম : মালেকস্তর আনসারী পিতার নাম: শুকরলি আনসারী বাড়ির নং : n0024 বয়স : 71 লিঙ্গ : পুরুষ	ফটো উপলব্ধ	230	XWI1005370	নাম : জামসেদ আনসারী পিতার নাম: জামাল আনসারী বাড়ির নং : n0024 বয়স : 42 লিঙ্গ : পুরুষ	ফটো উপলব্ধ	231	FXP2651636	নাম : মেহিমন বিবি স্বামীর নাম: জামাল আনসারী বাড়ির নং : n0024 বয়স : 44 লিঙ্গ : মহিলা	ফটো উপলব্ধ
232	XWI1415512	নাম : আজ্জরুল আনসারী পিতার নাম: মজিবুল আনসারী বাড়ির নং : n0024 বয়স : 30 লিঙ্গ : পুরুষ	ফটো উপলব্ধ	233	WB/35/243/366324	নাম : কামরুল বিবি স্বামীর নাম: মজিবুল আনসারী বাড়ির নং : n0024 বয়স : 51 লিঙ্গ : মহিলা	ফটো উপলব্ধ	234	WB/35/243/366542	নাম : মজিবুল আনসারী পিতার নাম: জামাল আনসারী বাড়ির নং : n0024 বয়স : 54 লিঙ্গ : পুরুষ	ফটো উপলব্ধ
235	WB/35/243/366543	নাম : জামাল আনসারী পিতার নাম: শুকরলি আনসারী বাড়ির নং : n0024 বয়স : 76 লিঙ্গ : পুরুষ	ফটো উপলব্ধ	236	XWI2323681	নাম : আমজেদ আনসারি পিতার নাম: জামাল আনসারি বাড়ির নং : এন0024 বয়স : 25 লিঙ্গ : পুরুষ	ফটো উপলব্ধ	237	XWI2323699	নাম : রাহুল আনসারি পিতার নাম: জামাল আনসারি বাড়ির নং : এন0024 বয়স : 22 লিঙ্গ : পুরুষ	ফটো উপলব্ধ
238	XWI2324960	নাম : তাবাসুন খাতুন স্বামীর নাম: সাদ্দাম আনসারি বাড়ির নং : এন0024 বয়স : 22 লিঙ্গ : মহিলা	ফটো উপলব্ধ	239	XWI2334001	নাম : রাজিনা খাতুন স্বামীর নাম: সাহাবুদ্দিন আনসারি বাড়ির নং : এন0024 বয়স : 21 লিঙ্গ : মহিলা	ফটো উপলব্ধ	240	XWI2349603	নাম : জিলানী আনসারী পিতার নাম: মজিবুল আনসারী বাড়ির নং : মানপুর বয়স : 21 লিঙ্গ : পুরুষ	ফটো উপলব্ধ



241 নাম : আব্দুল্লাহ আনসারী পিতার নাম: হেফাজতুদ্দিন আনসারী বাড়ির নং : n0022 বয়স : 32 লিঙ্গ : পুরুষ	XWI1234574 ফটো উপলব্ধ	242 নাম : জসিমুদ্দিন আনসারী পিতার নাম: মুনুরুদ্দিন আনসারী বাড়ির নং : n0022 বয়স : 36 লিঙ্গ : পুরুষ	XWI1518836 ফটো উপলব্ধ	243 নাম : রসিদা বিবি স্বামীর নাম: আবজাফফার আনসারী বাড়ির নং : n0022 বয়স : 49 লিঙ্গ : মহিলা	WB/35/243/366565 ফটো উপলব্ধ
244 নাম : মেহজান খাতুন স্বামীর নাম: আকতার আনসারী বাড়ির নং : এন0022 বয়স : 22 লিঙ্গ : মহিলা	XWI2328904 ফটো উপলব্ধ	245 নাম : মহম্মদ ফিরোজ আলম পিতার নাম: মহম্মদ ওসমান বাড়ির নং : এন00 বয়স : 37 লিঙ্গ : পুরুষ	XWI2217966 ফটো উপলব্ধ	246 নাম : সুচিত্রা পরমানিক স্বামীর নাম: উত্তম পরমানিক বাড়ির নং : এন00 বয়স : 21 লিঙ্গ : মহিলা	XWI2216984 ফটো উপলব্ধ
247 নাম : চিরঞ্জিৎ বৈশ্য পিতার নাম: পার্থ সারথী বৈশ্য বাড়ির নং : এন00 বয়স : 21 লিঙ্গ : পুরুষ	XWI2214831 ফটো উপলব্ধ	248 নাম : মামনি মাঝি স্বামীর নাম: যুবরাজ মাঝি বাড়ির নং : এন00 বয়স : 22 লিঙ্গ : মহিলা	XWI2217685 ফটো উপলব্ধ	249 নাম : যুবরাজ মাঝি পিতার নাম: বঙ্গশীধর মাঝি বাড়ির নং : এন00 বয়স : 24 লিঙ্গ : পুরুষ	XWI2217792 ফটো উপলব্ধ
250 নাম : প্রতিমা বাউরী স্বামীর নাম: অমিত কুমার বাউরী বাড়ির নং : এন00 বয়স : 23 লিঙ্গ : মহিলা	XWI2217875 ফটো উপলব্ধ	251 নাম : রিতম্বী সেনাপতি পিতার নাম: তপন কুমার সেনাপতি বাড়ির নং : এন00 বয়স : 22 লিঙ্গ : পুরুষ	XWI2217834 ফটো উপলব্ধ	252 নাম : সুলতান ওস্তা মায়ের নাম: কৈসর খাতুন বাড়ির নং : এন0220 বয়স : 27 লিঙ্গ : পুরুষ	XWI2127033 ফটো উপলব্ধ
253 নাম : বিপ্লব কর্মকার পিতার নাম: সুনীল কর্মকার বাড়ির নং : n0092 বয়স : 27 লিঙ্গ : পুরুষ	XWI1690718 ফটো উপলব্ধ	254 নাম : বেহুলা কর্মকার পিতার নাম: রতন কর্মকার বাড়ির নং : n0092 বয়স : 54 লিঙ্গ : মহিলা	WB/35/243/366071 ফটো উপলব্ধ	255 নাম : সুনীল কর্মকার পিতার নাম: নকুল কর্মকার বাড়ির নং : n0092 বয়স : 59 লিঙ্গ : পুরুষ	WB/35/243/366024 ফটো উপলব্ধ
256 নাম : আবেলা খাতুন স্বামীর নাম: মহঃ ইদু ওস্তা বাড়ির নং : এন0189 বয়স : 25 লিঙ্গ : মহিলা	XWI2125615 ফটো উপলব্ধ	257 নাম : ইন্জামুল আনসারী পিতার নাম: খুরসিদ আনসারী বাড়ির নং : এন0178 বয়স : 22 লিঙ্গ : পুরুষ	XWI2134286 ফটো উপলব্ধ	258 নাম : মইরুন বিবি স্বামীর নাম: জাহির আনসারী বাড়ির নং : এন0178 বয়স : 24 লিঙ্গ : মহিলা	XWI2135010 ফটো উপলব্ধ
259 নাম : রুবিনা খাতুন পিতার নাম: মহিরুদ্দিন আনসারী বাড়ির নং : এন0217 বয়স : 24 লিঙ্গ : মহিলা	XWI2161529 ফটো উপলব্ধ	260 নাম : সাবানা খাতুন জোলা স্বামীর নাম: ইরফান আনসারী বাড়ির নং : এন0211 বয়স : 29 লিঙ্গ : মহিলা	ZJZ2083780 ফটো উপলব্ধ	261 নাম : মহঃ সফিক খালিফা পিতার নাম: মহঃ তাবরেজ খালিফা বাড়ির নং : n0174 বয়স : 27 লিঙ্গ : পুরুষ	XWI1811215 ফটো উপলব্ধ
262 নাম : সুশীল চন্দ্র মাঝি পিতার নাম: ভূদেব চন্দ্র মাঝি বাড়ির নং : n0012 বয়স : 51 লিঙ্গ : পুরুষ	XWI2263549 ফটো উপলব্ধ	263 নাম : অনন্ত মাঝি পিতার নাম: সুশীল চন্দ্র মাঝি বাড়ির নং : N0012 বয়স : 26 লিঙ্গ : পুরুষ	XWI1994839 ফটো উপলব্ধ	264 নাম : অশ্বিনী মাঝি পিতার নাম: ভূদেব মাঝি বাড়ির নং : n0012 বয়স : 41 লিঙ্গ : পুরুষ	FXP2336139 ফটো উপলব্ধ
265 নাম : অর্চনা মাঝি স্বামীর নাম: সুশীলচন্দ্র মাঝি বাড়ির নং : n0012 বয়স : 44 লিঙ্গ : মহিলা	FXP2336121 ফটো উপলব্ধ	266 নাম : ধনঞ্জয় দেশমুখ পিতার নাম: কমল দেশমুখ বাড়ির নং : n0107 বয়স : 41 লিঙ্গ : পুরুষ	FXP2335784 ফটো উপলব্ধ	267 নাম : গীতারাবী দেশমুখ স্বামীর নাম: কমল দেশমুখ বাড়ির নং : n0107 বয়স : 78 লিঙ্গ : মহিলা	WB/35/243/366142 ফটো উপলব্ধ
268 নাম : সঞ্জয় দেশমুখ পিতার নাম: কমল দেশমুখ বাড়ির নং : n0107 বয়স : 44 লিঙ্গ : পুরুষ	XWI0027557 ফটো উপলব্ধ	269 নাম : সুঘমা দেশমুখ স্বামীর নাম: সঞ্জয় দেশমুখ বাড়ির নং : n0107 বয়স : 36 লিঙ্গ : মহিলা	XWI1234913 ফটো উপলব্ধ	270 নাম : আশালতা দেশমুখ স্বামীর নাম: ধনঞ্জয় দেশমুখ বাড়ির নং : n0107 বয়স : 37 লিঙ্গ : মহিলা	XWI1235019 ফটো উপলব্ধ



271	XWI2268191	নাম : বর্নী মাহাত পিতার নাম: সুবোধ কুমার মাহাত বাড়ির নং : মানপুর বয়স : 20 লিঙ্গ : মহিলা	ফটো উপলব্ধ	272	XWI1889435	নাম : রুপা প্রমাণিক স্বামীর নাম: হিরালাল প্রমাণিক বাড়ির নং : n0338 বয়স : 34 লিঙ্গ : মহিলা	ফটো উপলব্ধ	273	XWI1889427	নাম : মিলন প্রমাণিক পিতার নাম: ভজ হরি প্রমাণিক বাড়ির নং : এন0088 বয়স : 25 লিঙ্গ : পুরুষ	ফটো উপলব্ধ
274	XWI1977537	নাম : রুপা প্রমাণিক স্বামীর নাম: সঞ্জয় প্রমাণিক বাড়ির নং : N0090 বয়স : 25 লিঙ্গ : মহিলা	ফটো উপলব্ধ	275	XWI1739077	নাম : কবিতা পরামানিক স্বামীর নাম: উত্তম পরামানিক বাড়ির নং : n0090 বয়স : 27 লিঙ্গ : মহিলা	ফটো উপলব্ধ	276	XWI1739002	নাম : উত্তম পরামানিক পিতার নাম: মনিলাল পরামানিক বাড়ির নং : n0001 বয়স : 28 লিঙ্গ : পুরুষ	ফটো উপলব্ধ
277	WB/35/243/366437	নাম : মণিলাল পরামানিক পিতার নাম: রামপদ পরামানিক বাড়ির নং : n0001 বয়স : 59 লিঙ্গ : পুরুষ	ফটো উপলব্ধ	278	FXP0573758	নাম : সমলা পরামানিক স্বামীর নাম: মণিলাল পরামানিক বাড়ির নং : n0001 বয়স : 56 লিঙ্গ : মহিলা	ফটো উপলব্ধ	279	XWI2247849	নাম : খাতেজা খাতুন স্বামীর নাম: আজাদ আনসারী বাড়ির নং : এন0001 বয়স : 24 লিঙ্গ : মহিলা	ফটো উপলব্ধ
280	XWI2247872	নাম : সুলেখা খাতুন স্বামীর নাম: নাসিম আনসারি বাড়ির নং : এন001 বয়স : 26 লিঙ্গ : মহিলা	ফটো উপলব্ধ	281	FXP1401454	নাম : নিমাই পরামানিক পিতার নাম: অমল্য পরামানিক বাড়ির নং : n0089 বয়স : 42 লিঙ্গ : পুরুষ	ফটো উপলব্ধ	282	XWI1891589	নাম : শিবু প্রমাণিক পিতার নাম: মিহির প্রমাণিক বাড়ির নং : এন0002 বয়স : 27 লিঙ্গ : পুরুষ	ফটো উপলব্ধ
283	XWI2015253	নাম : অনিল পরামানিক পিতার নাম: রামপদ পরামানিক বাড়ির নং : n0001 বয়স : 66 লিঙ্গ : পুরুষ	ফটো উপলব্ধ	284	WB/35/243/366117	নাম : শক্তি পরামানিক স্বামীর নাম: অনিল পরামানিক বাড়ির নং : n0001 বয়স : 61 লিঙ্গ : মহিলা	ফটো উপলব্ধ	285	XWI1140573	নাম : রীতা পরামানিক পিতার নাম: অনিল পরামানিক বাড়ির নং : n0001 বয়স : 39 লিঙ্গ : মহিলা	ফটো উপলব্ধ
286	XWI1314996	নাম : পৌতম পরামানিক পিতার নাম: মনিলাল পরামানিক বাড়ির নং : n0001 বয়স : 33 লিঙ্গ : পুরুষ	ফটো উপলব্ধ	287	WB/35/243/366515	নাম : মিহির পরামানিক পিতার নাম: দুখু পরামানিক বাড়ির নং : n0002 বয়স : 62 লিঙ্গ : পুরুষ	ফটো উপলব্ধ	288	WB/35/243/366575	নাম : সনকা পরামানিক স্বামীর নাম: মিহির পরামানিক বাড়ির নং : n0002 বয়স : 59 লিঙ্গ : মহিলা	ফটো উপলব্ধ
289	WB/35/243/366105	নাম : নিতাই পরামানিক পিতার নাম: দুখু পরামানিক বাড়ির নং : n0002 বয়স : 56 লিঙ্গ : পুরুষ	ফটো উপলব্ধ	290	WB/35/243/366572	নাম : বাসন্তী পরামানিক স্বামীর নাম: নিতাই পরামানিক বাড়ির নং : n0002 বয়স : 52 লিঙ্গ : মহিলা	ফটো উপলব্ধ	291	XWI2420933	নাম : রঞ্জিত পরামানিক পিতার নাম: দুখু পরামানিক বাড়ির নং : n0002 বয়স : 49 লিঙ্গ : পুরুষ	ফটো উপলব্ধ
292	FXP1172741	নাম : পূর্ণিমা পরামানিক স্বামীর নাম: রঞ্জিত পরামানিক বাড়ির নং : n0002 বয়স : 47 লিঙ্গ : মহিলা	ফটো উপলব্ধ	293	WB/35/243/366101	নাম : কম্পনা পরামানিক স্বামীর নাম: সুনীল পরামানিক বাড়ির নং : n0088 বয়স : 59 লিঙ্গ : মহিলা	ফটো উপলব্ধ	294	WB/35/243/366038	নাম : নিয়তী পরামানিক পিতার নাম: বাউদাস পরামানিক বাড়ির নং : n0088 বয়স : 61 লিঙ্গ : মহিলা	ফটো উপলব্ধ
295	WB/35/243/366468	নাম : ভজহরি পরামানিক পিতার নাম: বাউদাস পরামানিক বাড়ির নং : n0088 বয়স : 53 লিঙ্গ : পুরুষ	ফটো উপলব্ধ	296	XWI1140581	নাম : চায়না পরামানিক স্বামীর নাম: ভজহরি পরামানিক বাড়ির নং : n0088 বয়স : 50 লিঙ্গ : মহিলা	ফটো উপলব্ধ	297	FXP2335867	নাম : প্রভাস চন্দ্র পরামানিক পিতার নাম: সুনীল পরামানিক বাড়ির নং : n0088 বয়স : 41 লিঙ্গ : পুরুষ	ফটো উপলব্ধ
298	XWI1415520	নাম : বিভাস পরামানিক পিতার নাম: সুনীল পরামানিক বাড়ির নং : n0088 বয়স : 30 লিঙ্গ : পুরুষ	ফটো উপলব্ধ	299	XWI1912963	নাম : অমল্য পরামানিক পিতার নাম: চন্দ্রকান্ত পরামানিক বাড়ির নং : n0089 বয়স : 86 লিঙ্গ : পুরুষ	ফটো উপলব্ধ	300	FXP2591022	নাম : ভুট্টু পরামানিক স্বামীর নাম: অমল্য পরামানিক বাড়ির নং : n0089 বয়স : 75 লিঙ্গ : মহিলা	ফটো উপলব্ধ



301	WB/35/243/366029	ফটো উপলব্ধ	302	WB/35/243/366678	ফটো উপলব্ধ	303	XWI1914365	ফটো উপলব্ধ
নাম : সুধাকর পরামাণিক পিতার নাম: অমল্য পরামাণিক বাড়ির নং : n0089 বয়স : 56 লিঙ্গ : পুরুষ			নাম : শান্তি পরামাণিক স্বামীর নাম: সুধাকর পরামাণিক বাড়ির নং : n0089 বয়স : 54 লিঙ্গ : মহিলা			নাম : হারাধন পরামাণিক পিতার নাম: অমল্য পরামাণিক বাড়ির নং : n0089 বয়স : 49 লিঙ্গ : পুরুষ		
304	XWI1005305	ফটো উপলব্ধ	305	FXP2335826	ফটো উপলব্ধ	306	XWI1234798	ফটো উপলব্ধ
নাম : স্বপ্না পরামাণিক স্বামীর নাম: নিমাই পরামাণিক বাড়ির নং : n0089 বয়স : 40 লিঙ্গ : মহিলা			নাম : রেবতী পরামাণিক স্বামীর নাম: হারাধন পরামাণিক বাড়ির নং : n0089 বয়স : 42 লিঙ্গ : মহিলা			নাম : সুশান্ত পরামাণিক পিতার নাম: সুধাকর পরামাণিক বাড়ির নং : n0089 বয়স : 32 লিঙ্গ : পুরুষ		
307	XWI1415595	ফটো উপলব্ধ	308	WB/35/243/366626	ফটো উপলব্ধ	309	FXP2335792	ফটো উপলব্ধ
নাম : প্রশান্ত পরামাণিক পিতার নাম: সুধাকর পরামাণিক বাড়ির নং : n0089 বয়স : 30 লিঙ্গ : পুরুষ			নাম : গোপাল পরামাণিক পিতার নাম: পশুপতি পরামাণিক বাড়ির নং : n0090 বয়স : 61 লিঙ্গ : পুরুষ			নাম : ছায়া পরামাণিক স্বামীর নাম: গোপাল পরামাণিক বাড়ির নং : n0090 বয়স : 56 লিঙ্গ : মহিলা		
310	WB/35/243/366608	ফটো উপলব্ধ	311	WB/35/243/366577	ফটো উপলব্ধ	312	XWI1005198	ফটো উপলব্ধ
নাম : অজিত পরামাণিক পিতার নাম: পশুপতি পরামাণিক বাড়ির নং : n0090 বয়স : 58 লিঙ্গ : পুরুষ			নাম : জ্যোত্স্না পরামাণিক স্বামীর নাম: অজিত পরামাণিক বাড়ির নং : n0090 বয়স : 54 লিঙ্গ : মহিলা			নাম : বিশ্বজীত পরামাণিক পিতার নাম: গোপাল পরামাণিক বাড়ির নং : n0090 বয়স : 34 লিঙ্গ : পুরুষ		
313	XWI1314954	ফটো উপলব্ধ	314	XWI1314970	ফটো উপলব্ধ	315	XWI1234806	ফটো উপলব্ধ
নাম : উত্তম পরামাণিক পিতার নাম: গোপাল পরামাণিক বাড়ির নং : n0090 বয়স : 31 লিঙ্গ : পুরুষ			নাম : নুনী লাই(পরামাণিক) স্বামীর নাম: বিশ্বজিৎ পরামাণিক বাড়ির নং : n0090 বয়স : 32 লিঙ্গ : মহিলা			নাম : মনোজ পরামাণিক পিতার নাম: অজিত পরামাণিক বাড়ির নং : n0090 বয়স : 32 লিঙ্গ : পুরুষ		
316	XWI1415678	ফটো উপলব্ধ	317	WB/35/243/366222	ফটো উপলব্ধ	318	FXP2591188	ফটো উপলব্ধ
নাম : সঞ্জয় পরামাণিক পিতার নাম: অজিত পরামাণিক বাড়ির নং : n0090 বয়স : 30 লিঙ্গ : পুরুষ			নাম : পুতনা পরামাণিক স্বামীর নাম: আকালি পরামাণিক বাড়ির নং : n0091 বয়স : 76 লিঙ্গ : মহিলা			নাম : মঞ্জুলা সেনগুপ্তা স্বামীর নাম: বিকাশ রায় বাড়ির নং : n0091 বয়স : 60 লিঙ্গ : মহিলা		
319	XWI1415587	ফটো উপলব্ধ	320	FXP2336378	ফটো উপলব্ধ	321	XWI0027789	ফটো উপলব্ধ
নাম : অর্ধেন্দু শেখর রায় পিতার নাম: বিকাশ রায় বাড়ির নং : n0091 বয়স : 30 লিঙ্গ : পুরুষ			নাম : মানিক পরামাণিক পিতার নাম: আকালি পরামাণিক বাড়ির নং : n0091 বয়স : 41 লিঙ্গ : পুরুষ			নাম : সাবিত্রী পরামাণিক পিতার নাম: আকালী পরামাণিক বাড়ির নং : n0091 বয়স : 41 লিঙ্গ : মহিলা		
322	FXP2651651	ফটো উপলব্ধ	323	WB/35/243/366154	ফটো উপলব্ধ	324	WB/35/243/366475	ফটো উপলব্ধ
নাম : পুতনা মাঝি স্বামীর নাম: আশোক কুমার মাঝি বাড়ির নং : n0091 বয়স : 38 লিঙ্গ : মহিলা			নাম : বালিকা পরামাণিক স্বামীর নাম: কালিপদ পরামাণিক বাড়ির নং : n0093 বয়স : 68 লিঙ্গ : মহিলা			নাম : যষ্ঠীচরণ পরামাণিক পিতার নাম: কালিপদ পরামাণিক বাড়ির নং : n0093 বয়স : 49 লিঙ্গ : পুরুষ		
325	XWI1004928	ফটো উপলব্ধ	326	FXP2335842	ফটো উপলব্ধ	327	XWI1005107	ফটো উপলব্ধ
নাম : রঞ্জিত পরামাণিক পিতার নাম: কালিপদ পরামাণিক বাড়ির নং : n0093 বয়স : 41 লিঙ্গ : পুরুষ			নাম : আদরী পরামাণিক স্বামীর নাম: যষ্ঠী চরণ পরামাণিক বাড়ির নং : n0093 বয়স : 47 লিঙ্গ : মহিলা			নাম : সুজাতা পরামাণিক পিতার নাম: কালিপদ পরামাণিক বাড়ির নং : n0093 বয়স : 39 লিঙ্গ : মহিলা		
328	SYG1412329	ফটো উপলব্ধ	329	XWI2137735	ফটো উপলব্ধ	330	XWI2135911	ফটো উপলব্ধ
নাম : অঞ্জনা পরামাণিক স্বামীর নাম: প্রভাস চন্দ্র পরামাণিক বাড়ির নং : এন0088 বয়স : 31 লিঙ্গ : মহিলা			নাম : সাগর পরামাণিক পিতার নাম: মানিক পরামাণিক বাড়ির নং : এন0091 বয়স : 22 লিঙ্গ : পুরুষ			নাম : চায়না পরামাণিক স্বামীর নাম: মনোজ পরামাণিক বাড়ির নং : এন0090 বয়স : 31 লিঙ্গ : মহিলা		



331 নাম : অষ্টমী পরামানিক স্বামীর নাম: সুশান্ত পরামানিক বাড়ির নং : এন0089 বয়স : 25 লিঙ্গ : মহিলা	XWI2161503 ফটো উপলব্ধ	332 নাম : রাধিকা পরামানিক স্বামীর নাম: প্রশান্ত পরামানিক বাড়ির নং : এন0089 বয়স : 21 লিঙ্গ : মহিলা	XWI2328540 ফটো উপলব্ধ	333 নাম : প্রতিমা পরামানিক স্বামীর নাম: রঞ্জিত পরামানিক বাড়ির নং : এন0093 বয়স : 31 লিঙ্গ : মহিলা	XWI2148377 ফটো উপলব্ধ
334 নাম : সন্দীপ পরামানিক পিতার নাম: ষষ্ঠী পরামানিক বাড়ির নং : 00 বয়স : 24 লিঙ্গ : পুরুষ	XWI2125276 ফটো উপলব্ধ	335 নাম : সাবিনা পারভিন স্বামীর নাম: উমের আলি ওস্তা বাড়ির নং : এন0187 বয়স : 36 লিঙ্গ : মহিলা	XWI2160893 ফটো উপলব্ধ	336 নাম : কৌশিক ব্যানার্জী পিতার নাম: গৌতম ব্যানার্জী বাড়ির নং : n0110 বয়স : 30 লিঙ্গ : পুরুষ	XWI1528629 ফটো উপলব্ধ
337 নাম : শিল্পা ব্যানার্জী মায়ের নাম: গীতা ব্যানার্জী বাড়ির নং : এন0110 বয়স : 26 লিঙ্গ : মহিলা	XWI1890441 ফটো উপলব্ধ	338 নাম : গৌতম ব্যানার্জী পিতার নাম: হরিপদ ব্যানার্জী বাড়ির নং : n0110 বয়স : 57 লিঙ্গ : পুরুষ	WB/35/243/366628 ফটো উপলব্ধ	339 নাম : গীতা ব্যানার্জী স্বামীর নাম: গৌতম ব্যানার্জী বাড়ির নং : n0110 বয়স : 53 লিঙ্গ : মহিলা	WB/35/243/366157 ফটো উপলব্ধ
340 নাম : পরিমল পরামানিক পিতার নাম: ভজহরি পরামানিক বাড়ির নং : n0110 বয়স : 29 লিঙ্গ : পুরুষ	XWI1594621 ফটো উপলব্ধ	341 নাম : তাপস বাউরী পিতার নাম: সুরেশ বাউরী বাড়ির নং : 00 বয়স : 24 লিঙ্গ : পুরুষ	XWI2126183 ফটো উপলব্ধ	342 নাম : ভারতী বাউরী স্বামীর নাম: সিমন্ত বাউরী বাড়ির নং : এন0138 বয়স : 22 লিঙ্গ : মহিলা	XWI2135044 ফটো উপলব্ধ
343 নাম : মঞ্জোরী বাউরী স্বামীর নাম: সুনিল বাউরী বাড়ির নং : n0053 বয়স : 39 লিঙ্গ : মহিলা	XWI1594738 ফটো উপলব্ধ	344 নাম : রাণী বাউরী স্বামীর নাম: বৃধু বাউরী বাড়ির নং : n0052 বয়স : 76 লিঙ্গ : মহিলা	WB/35/243/366513 ফটো উপলব্ধ	345 নাম : হীরালাল বাউরী পিতার নাম: বৃধু বাউরী বাড়ির নং : n0052 বয়স : 50 লিঙ্গ : পুরুষ	FXP2335909 ফটো উপলব্ধ
346 নাম : বলরানী বাউরী স্বামীর নাম: হীরালাল বাউরী বাড়ির নং : n0052 বয়স : 47 লিঙ্গ : মহিলা	FXP2335917 ফটো উপলব্ধ	347 নাম : সুরেশ বাউরী পিতার নাম: নেহাল বাউরী বাড়ির নং : n0053 বয়স : 54 লিঙ্গ : পুরুষ	WB/35/243/366631 ফটো উপলব্ধ	348 নাম : কাজল বাউরী স্বামীর নাম: সুরেশ বাউরী বাড়ির নং : n0053 বয়স : 46 লিঙ্গ : মহিলা	FXP2335891 ফটো উপলব্ধ
349 নাম : খেদনী বাউরী স্বামীর নাম: লক্ষীকান্ত বাউরী বাড়ির নং : n0138 বয়স : 59 লিঙ্গ : মহিলা	FXP0573931 ফটো উপলব্ধ	350 নাম : আদিত্য বাউরী পিতার নাম: লক্ষীকান্ত বাউরী বাড়ির নং : n0138 বয়স : 44 লিঙ্গ : পুরুষ	XWI1315308 ফটো উপলব্ধ	351 নাম : চিত্ত বাউরী পিতার নাম: লক্ষীকান্ত বাউরী বাড়ির নং : n0138 বয়স : 38 লিঙ্গ : পুরুষ	XWI1005008 ফটো উপলব্ধ
352 নাম : সিমন্ত বাউরী পিতার নাম: লক্ষীকান্ত বাউরী বাড়ির নং : n0138 বয়স : 35 লিঙ্গ : পুরুষ	XWI1005123 ফটো উপলব্ধ	353 নাম : লছমন বাউরী স্বামীর নাম: নেহাল বাউরী বাড়ির নং : n0138 বয়স : 62 লিঙ্গ : মহিলা	FXP2335883 ফটো উপলব্ধ	354 নাম : মালতী বাউরী স্বামীর নাম: লছমন বাউরী বাড়ির নং : n0138 বয়স : 57 লিঙ্গ : মহিলা	WB/35/243/366561 ফটো উপলব্ধ
355 নাম : ত্রিলোচন বাউরী পিতার নাম: লছমন বাউরী বাড়ির নং : n0138 বয়স : 31 লিঙ্গ : পুরুষ	XWI1315183 ফটো উপলব্ধ	356 নাম : রঞ্জিত বাউরী পিতার নাম: লছমন বাউরী বাড়ির নং : n0138 বয়স : 30 লিঙ্গ : পুরুষ	XWI1415652 ফটো উপলব্ধ	357 নাম : চায়না বাউরী স্বামীর নাম: আদিত্য বাউরী বাড়ির নং : n0138 বয়স : 34 লিঙ্গ : মহিলা	XWI1811165 ফটো উপলব্ধ
358 নাম : সুকুমার বাউরী পিতার নাম: লছমন বাউরী বাড়ির নং : n0239 বয়স : 28 লিঙ্গ : পুরুষ	XWI1811306 ফটো উপলব্ধ	359 নাম : ভজহরি বাউরী পিতার নাম: সুরেশ বাউরী বাড়ির নং : n0053 বয়স : 27 লিঙ্গ : পুরুষ	XWI1811314 ফটো উপলব্ধ	360 নাম : অমিত কুমার বাউরী পিতার নাম: হীরালাল বাউরী বাড়ির নং : n0052 বয়স : 27 লিঙ্গ : পুরুষ	XWI1811322 ফটো উপলব্ধ

361 নাম : কুমা বাউরী পিতার নাম: হীরালাল বাউরী বাড়ির নং : n0052 বয়স : 25 লিঙ্গ : মহিলা	XWI1977941 ফটো উপলব্ধ	362 নাম : পুষ্প বাউরী স্বামীর নাম: ত্রিলোচন বাউরী বাড়ির নং : এন001 বয়স : 23 লিঙ্গ : মহিলা	XWI2247989 ফটো উপলব্ধ	363 নাম : জিতেন বাউরী পিতার নাম: লছমন বাউরী বাড়ির নং : এন0138 বয়স : 25 লিঙ্গ : পুরুষ	XWI2134179 ফটো উপলব্ধ
364 নাম : নুপেন বাউরী পিতার নাম: লছমন বাউরী বাড়ির নং : এন0138 বয়স : 23 লিঙ্গ : পুরুষ	XWI2134203 ফটো উপলব্ধ	365 নাম : রেশমা বানো পিতার নাম: আইনুল আনসারী বাড়ির নং : 00 বয়স : 22 লিঙ্গ : মহিলা	XWI2125243 ফটো উপলব্ধ	366 নাম : সুদীপ বান্ধে পিতার নাম: বুদ্ধেশ্বর বান্ধে বাড়ির নং : এন0130 বয়স : 21 লিঙ্গ : পুরুষ	XWI2247864 ফটো উপলব্ধ
367 নাম : রামপদ বান্ধে পিতার নাম: ফলারী বান্ধে বাড়ির নং : n0125 বয়স : 49 লিঙ্গ : পুরুষ	XWI1937325 ফটো উপলব্ধ	368 নাম : সবিতা বান্ধে পিতার নাম: কালীপদ বান্ধে বাড়ির নং : এন0125 বয়স : 25 লিঙ্গ : মহিলা	XWI1889377 ফটো উপলব্ধ	369 নাম : কালীপদ বান্ধে পিতার নাম: ফলারী বান্ধে বাড়ির নং : n0125 বয়স : 64 লিঙ্গ : পুরুষ	XWI2114718 ফটো উপলব্ধ
370 নাম : কলাবতী বান্ধে স্বামীর নাম: কালীপদ বান্ধে বাড়ির নং : n0125 বয়স : 56 লিঙ্গ : মহিলা	WB/35/243/366095 ফটো উপলব্ধ	371 নাম : মৌমিতা বান্ধে পিতার নাম: কালীপদ বান্ধে বাড়ির নং : n0125 বয়স : 30 লিঙ্গ : মহিলা	XWI1415470 ফটো উপলব্ধ	372 নাম : সোহাগী বান্ধে স্বামীর নাম: শ্যামাপদ বান্ধে বাড়ির নং : n0125 বয়স : 42 লিঙ্গ : মহিলা	XWI1415553 ফটো উপলব্ধ
373 নাম : অনিল বান্ধে পিতার নাম: রসিক বান্ধে বাড়ির নং : n0131 বয়স : 32 লিঙ্গ : পুরুষ	XWI1415603 ফটো উপলব্ধ	374 নাম : সুনীল কুমার বান্ধে পিতার নাম: রসিক বান্ধে বাড়ির নং : n0131 বয়স : 35 লিঙ্গ : পুরুষ	XWI1234749 ফটো উপলব্ধ	375 নাম : চুড়ামণি বান্ধে স্বামীর নাম: রসিক বান্ধে বাড়ির নং : n0131 বয়স : 69 লিঙ্গ : মহিলা	WB/35/243/366119 ফটো উপলব্ধ
376 নাম : রসিক বান্ধে পিতার নাম: দশরথ বান্ধে বাড়ির নং : n0131 বয়স : 73 লিঙ্গ : পুরুষ	WB/35/243/366264 ফটো উপলব্ধ	377 নাম : সরস্বতী বান্ধে স্বামীর নাম: জলেশ্বর বান্ধে বাড়ির নং : গ্রাম-মানপুর বয়স : 34 লিঙ্গ : মহিলা	XWI1234582 ফটো উপলব্ধ	378 নাম : জলেশ্বর বান্ধে পিতার নাম: নবীন বান্ধে বাড়ির নং : n0130 বয়স : 43 লিঙ্গ : পুরুষ	XWI0027961 ফটো উপলব্ধ
379 নাম : প্রথমী বান্ধে স্বামীর নাম: লালমোহন বান্ধে বাড়ির নং : n0130 বয়স : 43 লিঙ্গ : মহিলা	FXP2335941 ফটো উপলব্ধ	380 নাম : লালমোহন বান্ধে পিতার নাম: নবীন বান্ধে বাড়ির নং : n0130 বয়স : 50 লিঙ্গ : পুরুষ	WB/35/243/366620 ফটো উপলব্ধ	381 নাম : শ্যামলী বান্ধে স্বামীর নাম: বুদ্ধেশ্বর বান্ধে বাড়ির নং : n0130 বয়স : 49 লিঙ্গ : মহিলা	FXP2335933 ফটো উপলব্ধ
382 নাম : বুদ্ধেশ্বর বান্ধে পিতার নাম: নবীন বান্ধে বাড়ির নং : n0130 বয়স : 59 লিঙ্গ : পুরুষ	WB/35/243/366645 ফটো উপলব্ধ	383 নাম : পানি বান্ধে স্বামীর নাম: নবীন বান্ধে বাড়ির নং : n0130 বয়স : 76 লিঙ্গ : মহিলা	WB/35/243/366094 ফটো উপলব্ধ	384 নাম : সুন্দরী বান্ধে স্বামীর নাম: সৃষ্টিধর বান্ধে বাড়ির নং : n0129 বয়স : 42 লিঙ্গ : মহিলা	XWI1315274 ফটো উপলব্ধ
385 নাম : রহনি বান্ধে স্বামীর নাম: রবি বান্ধে বাড়ির নং : n0129 বয়স : 75 লিঙ্গ : মহিলা	WB/35/243/366083 ফটো উপলব্ধ	386 নাম : সুমনী বান্ধে স্বামীর নাম: অনিল বান্ধে বাড়ির নং : এন0131 বয়স : 22 লিঙ্গ : মহিলা	XWI2161198 ফটো উপলব্ধ	387 নাম : বিক্রমাদিত্য বান্ধে পিতার নাম: কালীপদ বান্ধে বাড়ির নং : এন0125 বয়স : 22 লিঙ্গ : পুরুষ	XWI2148427 ফটো উপলব্ধ
388 নাম : বুদ্ধদেব বান্ধে পিতার নাম: রবিলোচন বান্ধে বাড়ির নং : n0129 বয়স : 38 লিঙ্গ : পুরুষ	XWI0028001 ফটো উপলব্ধ	389 নাম : সৃষ্টিধর বান্ধে পিতার নাম: রবি লোচন বান্ধে বাড়ির নং : গ্রাম-মানপুর বয়স : 43 লিঙ্গ : পুরুষ	FXP2335958 ফটো উপলব্ধ	390 নাম : তসলিমা বিবি স্বামীর নাম: সুলতান আনসারী বাড়ির নং : এন0162 বয়স : 37 লিঙ্গ : মহিলা	XWI1891571 ফটো উপলব্ধ



391 নাম : আমিলা খাতুন স্বামীর নাম: পিয়াসউদ্দিন আনসারী বাড়ির নং : এন0025 বয়স : 25 লিঙ্গ : মহিলা	XWI2160885 ফটো উপলব্ধ	392 নাম : সাবিনা বিবি স্বামীর নাম: মাজিদ আনসারী বাড়ির নং : এন0219 বয়স : 25 লিঙ্গ : মহিলা	XWI2162469 ফটো উপলব্ধ	393 নাম : দরুদন বিবি স্বামীর নাম: হাবিব আনসারী বাড়ির নং : এন0219 বয়স : 23 লিঙ্গ : মহিলা	XWI2161586 ফটো উপলব্ধ
394 নাম : সবিনা খাতুন স্বামীর নাম: আবিদ আনসারী বাড়ির নং : এন0216 বয়স : 23 লিঙ্গ : মহিলা	XWI2135853 ফটো উপলব্ধ	395 নাম : তাবাসুন বিবি স্বামীর নাম: মসফফর আনসারী বাড়ির নং : এন0218 বয়স : 32 লিঙ্গ : মহিলা	XWI2148245 ফটো উপলব্ধ	396 নাম : উইসুপ আনসারী পিতার নাম: কায়েম আনসারী বাড়ির নং : এন0214 বয়স : 25 লিঙ্গ : পুরুষ	XWI2126159 ফটো উপলব্ধ
397 নাম : জুলেফা বিবি স্বামীর নাম: আলি হুসেন আনসারী বাড়ির নং : এন000 বয়স : 24 লিঙ্গ : মহিলা	XWI2061851 ফটো উপলব্ধ	398 নাম : সাইতুন বিবি স্বামীর নাম: সাজিদ আনসারি বাড়ির নং : গ্রাম -কাপাসগড়া বয়স : 29 লিঙ্গ : মহিলা	XWI1811173 ফটো উপলব্ধ	399 নাম : অনসুমা বিবি স্বামীর নাম: উইসুপ আনসারী বাড়ির নং : এন0214 বয়স : 25 লিঙ্গ : মহিলা	XWI2125649 ফটো উপলব্ধ
400 নাম : তাহেরা বিবি স্বামীর নাম: জিয়ারুল আনসারী বাড়ির নং : এন0216 বয়স : 25 লিঙ্গ : মহিলা	XWI2125680 ফটো উপলব্ধ	401 নাম : সরিফ আনসারী পিতার নাম: কুদ্দুস আনসারী বাড়ির নং : এন0215 বয়স : 24 লিঙ্গ : পুরুষ	XWI2137750 ফটো উপলব্ধ	402 নাম : সাকিল আনসারী পিতার নাম: সহিদ আনসারী বাড়ির নং : এন0219 বয়স : 25 লিঙ্গ : পুরুষ	XWI2137768 ফটো উপলব্ধ
403 নাম : ফাতিমা বিবি স্বামীর নাম: সত্তার আনসারী বাড়ির নং : এন0175 বয়স : 30 লিঙ্গ : মহিলা	XWI2137776 ফটো উপলব্ধ	404 নাম : হালিমিন বিবি স্বামীর নাম: বৃত্তরুদ্দিন আনসারী বাড়ির নং : n0054 বয়স : 37 লিঙ্গ : মহিলা	XWI1234566 ফটো উপলব্ধ	405 নাম : সাবিনা বিবি স্বামীর নাম: মহঃ সবারতি আনসারী বাড়ির নং : n0054 বয়স : 38 লিঙ্গ : মহিলা	XWI1234624 ফটো উপলব্ধ
406 নাম : জায়েদা বিবি স্বামীর নাম: নফিল আনসারী বাড়ির নং : n0054 বয়স : 58 লিঙ্গ : মহিলা	WB/35/243/366532 ফটো উপলব্ধ	407 নাম : রহিমিন বিবি স্বামীর নাম: তাবেদ আনসারী বাড়ির নং : n0023 বয়স : 76 লিঙ্গ : মহিলা	WB/35/243/366318 ফটো উপলব্ধ	408 নাম : রুস্তম আনসারী পিতার নাম: ফুডান আনসারী বাড়ির নং : n0023 বয়স : 76 লিঙ্গ : পুরুষ	WB/35/243/366444 ফটো উপলব্ধ
409 নাম : পিয়াসুদ্দিন আনসারী পিতার নাম: নাসিরুদ্দিন আনসারী বাড়ির নং : n0025 বয়স : 37 লিঙ্গ : পুরুষ	XWI1415769 ফটো উপলব্ধ	410 নাম : নুরজাহান বিবি স্বামীর নাম: মইনুদ্দিন আনসারী বাড়ির নং : n0025 বয়স : 52 লিঙ্গ : মহিলা	WB/35/243/366323 ফটো উপলব্ধ	411 নাম : মইনুদ্দিন আনসারী পিতার নাম: ফরিদ আনসারী বাড়ির নং : n0025 বয়স : 57 লিঙ্গ : পুরুষ	WB/35/243/366541 ফটো উপলব্ধ
412 নাম : জৈগুন বিবি স্বামীর নাম: মহঃ মৌলী গুলাম আকবাস আনসারী বাড়ির নং : n0029 বয়স : 71 লিঙ্গ : মহিলা	WB/35/243/366231 ফটো উপলব্ধ	413 নাম : আবুল কালাম আনসারি পিতার নাম: মইনুদ্দিন আনসারি বাড়ির নং : N000 বয়স : 25 লিঙ্গ : পুরুষ	XWI1978113 ফটো উপলব্ধ	414 নাম : লাবনী চক্রবর্তী পিতার নাম: প্রশান্ত চক্রবর্তী বাড়ির নং : মানপুর বয়স : 25 লিঙ্গ : মহিলা	NRW1866169 ফটো উপলব্ধ
415 নাম : জামেনা বিবি স্বামীর নাম: এলাহী আনসারি বাড়ির নং : এন0334 বয়স : 32 লিঙ্গ : মহিলা	XWI1889393 ফটো উপলব্ধ	416 নাম : রুপসানা বিবি স্বামীর নাম: আমীর আনসারী বাড়ির নং : N00 বয়স : 27 লিঙ্গ : মহিলা	XWI1811124 ফটো উপলব্ধ	417 নাম : রোসিদা বিবি স্বামীর নাম: মনসুর আনসারী বাড়ির নং : n0223 বয়স : 34 লিঙ্গ : মহিলা	XWI1314921 ফটো উপলব্ধ
418 নাম : সাকিলা বিবি স্বামীর নাম: নজরুল আনসারি বাড়ির নং : এন0192 বয়স : 29 লিঙ্গ : মহিলা	XWI1891613 ফটো উপলব্ধ	419 নাম : নাজমুন খাতুন স্বামীর নাম: সাকির আনসারি বাড়ির নং : এন0029 বয়স : 25 লিঙ্গ : মহিলা	XWI1889344 ফটো উপলব্ধ	420 নাম : শাহনাজ বিবি স্বামীর নাম: তহীদ আনসারি বাড়ির নং : এন0162 বয়স : 28 লিঙ্গ : মহিলা	XWI1887991 ফটো উপলব্ধ



421	FXP0574376	নাম : জহরুন বিবি স্বামীর নাম: মুকসেদ বাড়ির নং : n0046 বয়স : 63 লিঙ্গ : মহিলা	ফটো উপলব্ধ	422	XWI1004894	নাম : ত্রলাহী আনসারী পিতার নাম: মুকসেদ আনসারী বাড়ির নং : n0046 বয়স : 35 লিঙ্গ : পুরুষ	ফটো উপলব্ধ	423	XWI1811181	নাম : আবুল আনসারি পিতার নাম: আলি হোসেন আনসারি বাড়ির নং : n0218 বয়স : 27 লিঙ্গ : পুরুষ	ফটো উপলব্ধ
424	XWI1811231	নাম : গুলশান বিবি স্বামীর নাম: জসিমুদ্দিন আনসারী বাড়ির নং : n0238 বয়স : 28 লিঙ্গ : মহিলা	ফটো উপলব্ধ	425	FXP2337343	নাম : মোহাম্মদ সবরতি আনসারী পিতার নাম: জায়েদা বিবি বাড়ির নং : n0054 বয়স : 40 লিঙ্গ : পুরুষ	ফটো উপলব্ধ	426	XWI2315786	নাম : শুভম মাহাত পিতার নাম: সমর চন্দ্র মাহাত বাড়ির নং : n85 বয়স : 22 লিঙ্গ : পুরুষ	ফটো উপলব্ধ
427	XWI1315035	নাম : তাহেরা বিবি স্বামীর নাম: সিরাজ আনসারী বাড়ির নং : n0226 বয়স : 31 লিঙ্গ : মহিলা	ফটো উপলব্ধ	428	XWI1811157	নাম : মোহঃ সহিমউদ্দিন আনসারী পিতার নাম: জামাল আনসারী বাড়ির নং : কাপাসগোরা বয়স : 31 লিঙ্গ : পুরুষ	ফটো উপলব্ধ	429	XWI1375427	নাম : সালমা বিবি স্বামীর নাম: মহঃ রহিম আনসারী বাড়ির নং : n0242 বয়স : 31 লিঙ্গ : মহিলা	ফটো উপলব্ধ
430	FXP2337061	নাম : অপরাজিতা বৈশ্য স্বামীর নাম: পার্থ সারথী বৈশ্য বাড়ির নং : n0143 বয়স : 55 লিঙ্গ : মহিলা	ফটো উপলব্ধ	431	XWI1977727	নাম : অভিনন্দন বৈশ্য পিতার নাম: পার্থ সারথী বৈশ্য বাড়ির নং : গ্রাম-মানপুর বয়স : 24 লিঙ্গ : পুরুষ	ফটো উপলব্ধ	432	XWI2116556	নাম : পার্থ সারথী বৈশ্য পিতার নাম: প্রমথ চন্দ্র বৈশ্য বাড়ির নং : গ্রাম-মানপুর বয়স : 64 লিঙ্গ : পুরুষ	ফটো উপলব্ধ
433	XWI1315084	নাম : রেবতী মুদি স্বামীর নাম: তরনীসেন মুদি বাড়ির নং : n0227 বয়স : 34 লিঙ্গ : মহিলা	ফটো উপলব্ধ	434	XWI1139005	নাম : ভাগ্য মুদি স্বামীর নাম: মড়িরাম মুদি বাড়ির নং : n0159 বয়স : 42 লিঙ্গ : মহিলা	ফটো উপলব্ধ	435	WB/36/247/375472	নাম : ভারতী মুদি স্বামীর নাম: উত্তম মুদি বাড়ির নং : n0158 বয়স : 50 লিঙ্গ : মহিলা	ফটো উপলব্ধ
436	XWI1811074	নাম : বিশাখা মুদি স্বামীর নাম: সুনীল মুদি বাড়ির নং : n0206 বয়স : 26 লিঙ্গ : মহিলা	ফটো উপলব্ধ	437	XWI1811041	নাম : মলয় কুমার মুদি পিতার নাম: কিরীটি ভূষণ মুদি বাড়ির নং : n0184 বয়স : 26 লিঙ্গ : পুরুষ	ফটো উপলব্ধ	438	XWI2125573	নাম : পরমেশ্বর মুদি পিতার নাম: বলরাম মুদি বাড়ির নং : এন0182 বয়স : 22 লিঙ্গ : পুরুষ	ফটো উপলব্ধ
439	XWI2161487	নাম : হেমন্ত কুমার মুদি পিতার নাম: কিরীটি ভূষণ মুদি বাড়ির নং : এন0184 বয়স : 24 লিঙ্গ : পুরুষ	ফটো উপলব্ধ	440	XWI2148286	নাম : ডারু মুদি পিতার নাম: ধরনী মুদি বাড়ির নং : এন0207 বয়স : 24 লিঙ্গ : পুরুষ	ফটো উপলব্ধ	441	XWI2162451	নাম : শিবানী মুদি স্বামীর নাম: সুদর্শন মুদি বাড়ির নং : এন0197 বয়স : 22 লিঙ্গ : মহিলা	ফটো উপলব্ধ
442	XWI2148229	নাম : সুনিতা মুদি স্বামীর নাম: সন্দীপ কুমার মুদি বাড়ির নং : এন0201 বয়স : 26 লিঙ্গ : মহিলা	ফটো উপলব্ধ	443	XWI2063717	নাম : সোনালী মুদি পিতার নাম: তরনী সেন মুদি বাড়ির নং : এন00 বয়স : 23 লিঙ্গ : মহিলা	ফটো উপলব্ধ	444	XWI1890482	নাম : জ্যোৎস্না মুদি স্বামীর নাম: প্রবোধ চন্দ্র মুদি বাড়ির নং : n0339 বয়স : 35 লিঙ্গ : মহিলা	ফটো উপলব্ধ
445	XWI2025054	নাম : ভূদেব মাঝি পিতার নাম: রামপদ মাঝি বাড়ির নং : n0132 বয়স : 65 লিঙ্গ : পুরুষ	ফটো উপলব্ধ	446	XWI1738954	নাম : সাখিলা সরেন স্বামীর নাম: প্রবোধ কুমার সরেন বাড়ির নং : n0115 বয়স : 29 লিঙ্গ : মহিলা	ফটো উপলব্ধ	447	XWI1811025	নাম : সংকেত মাঝি পিতার নাম: কৃষ্ণানন্দ মাঝি বাড়ির নং : N0061 বয়স : 28 লিঙ্গ : পুরুষ	ফটো উপলব্ধ
448	XWI2263630	নাম : জক্বর মাঝি পিতার নাম: ঈশ্বর মাঝি বাড়ির নং : গ্রাম-মানপুর বয়স : 63 লিঙ্গ : পুরুষ	ফটো উপলব্ধ	449	XWI2092054	নাম : প্রদীপ চন্দ্র মাঝি পিতার নাম: মথুর চন্দ্র মাঝি বাড়ির নং : এন0013 বয়স : 24 লিঙ্গ : পুরুষ	ফটো উপলব্ধ	450	XWI2092088	নাম : প্রতিমা মাঝি স্বামীর নাম: কৃষ্ণ মাঝি বাড়ির নং : এন0015 বয়স : 23 লিঙ্গ : মহিলা	ফটো উপলব্ধ

451 নাম : বিনয় মাঝি পিতার নাম: খান্দুল্লাহ মাঝি বাড়ির নং : n0005 বয়স : 55 লিঙ্গ : পুরুষ	XWI2191641 ফটো উপলব্ধ	452 নাম : অচিত্ত মাঝি পিতার নাম: বিনয় মাঝি বাড়ির নং : এন1005 বয়স : 23 লিঙ্গ : পুরুষ	XWI2160711 ফটো উপলব্ধ	453 নাম : পশুপতি মাঝি পিতার নাম: গুরুপদ মাঝি বাড়ির নং : n0115 বয়স : 39 লিঙ্গ : পুরুষ	XWI1690767 ফটো উপলব্ধ
454 নাম : রিম্পা মাঝি পিতার নাম: অনিল মাঝি বাড়ির নং : n0004 বয়স : 28 লিঙ্গ : মহিলা	XWI1739150 ফটো উপলব্ধ	455 নাম : সঙ্গী মাঝি স্বামীর নাম: ভূদেব মাঝি বাড়ির নং : n0132 বয়স : 31 লিঙ্গ : মহিলা	XWI1739085 ফটো উপলব্ধ	456 নাম : দেবদাস মাঝি মায়ের নাম: সুমিত্রা মাঝি বাড়ির নং : n0135 বয়স : 27 লিঙ্গ : পুরুষ	XWI1739069 ফটো উপলব্ধ
457 নাম : বিপ্লব মাঝি পিতার নাম: বিনয় মাঝি বাড়ির নং : n0006 বয়স : 27 লিঙ্গ : পুরুষ	XWI1738996 ফটো উপলব্ধ	458 নাম : বুলেট মাঝি পিতার নাম: নটবর মাঝি বাড়ির নং : n0004 বয়স : 30 লিঙ্গ : পুরুষ	XWI1690817 ফটো উপলব্ধ	459 নাম : কবিতা মাঝি পিতার নাম: ভরত মাঝি বাড়ির নং : n0115 বয়স : 25 লিঙ্গ : মহিলা	XWI1970946 ফটো উপলব্ধ
460 নাম : সন্দীপ মাঝী পিতার নাম: খান্দ মাঝী বাড়ির নং : এন0134 বয়স : 35 লিঙ্গ : পুরুষ	XWI1890490 ফটো উপলব্ধ	461 নাম : গোলাপী মাঝী স্বামীর নাম: সন্দীপ মাঝী বাড়ির নং : এন0134 বয়স : 28 লিঙ্গ : মহিলা	XWI1890508 ফটো উপলব্ধ	462 নাম : সবিতা মাহাত স্বামীর নাম: ভরত চন্দ্র মাহাত বাড়ির নং : n0134 বয়স : 29 লিঙ্গ : মহিলা	XWI1594746 ফটো উপলব্ধ
463 নাম : সুমিত্রা মাঝি স্বামীর নাম: পশুপতি মাঝি বাড়ির নং : n0115 বয়স : 34 লিঙ্গ : মহিলা	XWI1594605 ফটো উপলব্ধ	464 নাম : পদ্মাবতী মাঝি স্বামীর নাম: মথুর চন্দ্র মাঝি বাড়ির নং : n0013 বয়স : 46 লিঙ্গ : মহিলা	FXP1956523 ফটো উপলব্ধ	465 নাম : মথুরচন্দ্র মাঝি পিতার নাম: তারাপদ মাঝি বাড়ির নং : n0013 বয়স : 48 লিঙ্গ : পুরুষ	FXP1956515 ফটো উপলব্ধ
466 নাম : তারাপদ মাঝি পিতার নাম: গণেশ মাঝি বাড়ির নং : n0013 বয়স : 69 লিঙ্গ : পুরুষ	WB/35/243/366035 ফটো উপলব্ধ	467 নাম : হিমালী মাঝি স্বামীর নাম: নিখিল মাঝি বাড়ির নং : n0011 বয়স : 62 লিঙ্গ : মহিলা	FXP2336113 ফটো উপলব্ধ	468 নাম : ললিতা মাঝি স্বামীর নাম: অখিল মাঝি বাড়ির নং : n0010 বয়স : 59 লিঙ্গ : মহিলা	WB/35/243/366438 ফটো উপলব্ধ
469 নাম : নমিতা মাঝি স্বামীর নাম: চৈতন মাঝি বাড়ির নং : n0009 বয়স : 39 লিঙ্গ : মহিলা	XWI1315266 ফটো উপলব্ধ	470 নাম : চৈতন মাঝি পিতার নাম: লক্ষীকান মাঝি বাড়ির নং : n0009 বয়স : 47 লিঙ্গ : পুরুষ	FXP2336105 ফটো উপলব্ধ	471 নাম : জটলী মাঝি স্বামীর নাম: লক্ষীকান্ত মাঝি বাড়ির নং : n0009 বয়স : 61 লিঙ্গ : মহিলা	WB/35/243/366536 ফটো উপলব্ধ
472 নাম : সুন্দরা মাঝি স্বামীর নাম: কীর্তন চন্দ্র মাঝি বাড়ির নং : n0008 বয়স : 32 লিঙ্গ : মহিলা	XWI1415777 ফটো উপলব্ধ	473 নাম : তেলি মাঝি স্বামীর নাম: বৃধু মাঝি বাড়ির নং : n0136 বয়স : 64 লিঙ্গ : মহিলা	WB/35/243/366128 ফটো উপলব্ধ	474 নাম : শিওলাল মাঝি মায়ের নাম: সুমিত্রা মাঝি বাড়ির নং : n0135 বয়স : 31 লিঙ্গ : পুরুষ	XWI1315316 ফটো উপলব্ধ
475 নাম : বিশ্বজিত মাঝি পিতার নাম: খান্দ মাঝি বাড়ির নং : n0134 বয়স : 36 লিঙ্গ : পুরুষ	XWI1234848 ফটো উপলব্ধ	476 নাম : সুন্দরা মাঝি স্বামীর নাম: বিশ্বজিৎ মাঝি বাড়ির নং : n0134 বয়স : 33 লিঙ্গ : মহিলা	XWI1234723 ফটো উপলব্ধ	477 নাম : সমলা মাঝি স্বামীর নাম: অশ্বিনী মাঝি বাড়ির নং : n0132 বয়স : 37 লিঙ্গ : মহিলা	XWI1315019 ফটো উপলব্ধ
478 নাম : তরুলতা মাঝি স্বামীর নাম: ভূদেব মাঝি বাড়ির নং : n0132 বয়স : 66 লিঙ্গ : মহিলা	WB/35/243/366439 ফটো উপলব্ধ	479 নাম : শীতলা মাঝি স্বামীর নাম: পঞ্চানন মাঝি বাড়ির নং : n0132 বয়স : 64 লিঙ্গ : মহিলা	WB/35/243/366061 ফটো উপলব্ধ	480 নাম : পঞ্চানন মাঝি পিতার নাম: রামপদ মাঝি বাড়ির নং : n0132 বয়স : 72 লিঙ্গ : পুরুষ	WB/35/243/366042 ফটো উপলব্ধ

481 নাম : সর্বেশ্বর মাঝি পিতার নাম : লুধু মাঝি বাড়ির নং : n0132 বয়স : 34 লিঙ্গ : পুরুষ	XWI1140623 ফটো উপলব্ধ	482 নাম : শ্রীমন্ত মাঝি পিতার নাম : লুধু মাঝি বাড়ির নং : n0132 বয়স : 36 লিঙ্গ : পুরুষ	XWI1140631 ফটো উপলব্ধ	483 নাম : প্রমীলা মাঝি স্বামীর নাম : লুধু মাঝি বাড়ির নং : n0132 বয়স : 68 লিঙ্গ : মহিলা	WB/35/243/366060 ফটো উপলব্ধ
484 নাম : লুধু মাঝি পিতার নাম : রামপদ মাঝি বাড়ির নং : n0132 বয়স : 77 লিঙ্গ : পুরুষ	WB/35/243/366059 ফটো উপলব্ধ	485 নাম : শুক্লা সেনাপতি স্বামীর নাম : সৌমিত্র সেনাপতি বাড়ির নং : এন0102 বয়স : 39 লিঙ্গ : মহিলা	GPF2478097 ফটো উপলব্ধ	486 নাম : মনি মাঝি স্বামীর নাম : ভাদরী মাঝি বাড়ির নং : n0120 বয়স : 34 লিঙ্গ : মহিলা	XWI1315365 ফটো উপলব্ধ
487 নাম : ভাদরী মাঝি পিতার নাম : অতুল মাঝি বাড়ির নং : n0120 বয়স : 42 লিঙ্গ : পুরুষ	FXP2335990 ফটো উপলব্ধ	488 নাম : রেঙ্গু মাঝি পিতার নাম : অতুল মাঝি বাড়ির নং : n0120 বয়স : 59 লিঙ্গ : পুরুষ	WB/35/243/366096 ফটো উপলব্ধ	489 নাম : পুটী মাঝি স্বামীর নাম : অতুল মাঝি বাড়ির নং : n0120 বয়স : 76 লিঙ্গ : মহিলা	WB/35/243/366080 ফটো উপলব্ধ
490 নাম : জ্যোত্স্না মাঝি স্বামীর নাম : বংশীধর মাঝি বাড়ির নং : n0119 বয়স : 49 লিঙ্গ : মহিলা	WB/35/243/366088 ফটো উপলব্ধ	491 নাম : বংশীধর মাঝি পিতার নাম : রথু মাঝি বাড়ির নং : n0119 বয়স : 51 লিঙ্গ : পুরুষ	WB/35/243/366086 ফটো উপলব্ধ	492 নাম : ভরত মাঝি পিতার নাম : বীরেন মাঝি বাড়ির নং : n0115 বয়স : 52 লিঙ্গ : পুরুষ	WB/35/243/366221 ফটো উপলব্ধ
493 নাম : অনিতা মাঝি স্বামীর নাম : মিতন মাঝি বাড়ির নং : n0115 বয়স : 49 লিঙ্গ : মহিলা	WB/35/243/366068 ফটো উপলব্ধ	494 নাম : মিতন মাঝি পিতার নাম : চিনিবাস মাঝি বাড়ির নং : n0115 বয়স : 50 লিঙ্গ : পুরুষ	WB/35/243/366237 ফটো উপলব্ধ	495 নাম : ফুলমণি মাঝি স্বামীর নাম : বীরেন মাঝি বাড়ির নং : n0114 বয়স : 69 লিঙ্গ : মহিলা	WB/35/243/366686 ফটো উপলব্ধ
496 নাম : পিঙ্কি মাঝি স্বামীর নাম : কার্তিক মাঝি বাড়ির নং : n0113 বয়স : 34 লিঙ্গ : মহিলা	XWI1004936 ফটো উপলব্ধ	497 নাম : কার্তিক মাঝি পিতার নাম : লক্ষ্মীকান্ত মাঝি বাড়ির নং : n0113 বয়স : 42 লিঙ্গ : পুরুষ	FXP2336014 ফটো উপলব্ধ	498 নাম : সরলা মাঝি স্বামীর নাম : লক্ষ্মীকান্ত মাঝি বাড়ির নং : n0113 বয়স : 58 লিঙ্গ : মহিলা	WB/35/243/366052 ফটো উপলব্ধ
499 নাম : লক্ষ্মীকান্ত মাঝি পিতার নাম : বাদল মাঝি বাড়ির নং : n0113 বয়স : 63 লিঙ্গ : পুরুষ	WB/35/243/366016 ফটো উপলব্ধ	500 নাম : জারি মাঝি স্বামীর নাম : বাদল মাঝি বাড়ির নং : n0113 বয়স : 81 লিঙ্গ : মহিলা	WB/35/243/366051 ফটো উপলব্ধ	501 নাম : গায়িত্রী মাঝি স্বামীর নাম : নবীনচন্দ্র মাঝি বাড়ির নং : n0061 বয়স : 42 লিঙ্গ : মহিলা	FXP1956481 ফটো উপলব্ধ
502 নাম : পদ্মাবতী মাঝি স্বামীর নাম : জীতেন্দ্র মাঝি বাড়ির নং : n0061 বয়স : 43 লিঙ্গ : মহিলা	FXP1956473 ফটো উপলব্ধ	503 নাম : সন্ধ্যা মাঝি স্বামীর নাম : কৃষ্ণানন্দ মাঝি বাড়ির নং : n0061 বয়স : 46 লিঙ্গ : মহিলা	FXP1401231 ফটো উপলব্ধ	504 নাম : কৃষ্ণানন্দ মাঝি পিতার নাম : মথুর মাঝি বাড়ির নং : n0061 বয়স : 53 লিঙ্গ : পুরুষ	WB/35/243/366431 ফটো উপলব্ধ
505 নাম : অশোক মাঝি মায়ের নাম : মঞ্জু মাঝি বাড়ির নং : n0018 বয়স : 47 লিঙ্গ : পুরুষ	FXP1172790 ফটো উপলব্ধ	506 নাম : কবিতা মাঝি স্বামীর নাম : শিবপদ মাঝি বাড়ির নং : n0018 বয়স : 38 লিঙ্গ : মহিলা	FXP2693281 ফটো উপলব্ধ	507 নাম : শিবপদ মাঝি পিতার নাম : আনন্দ মাঝি বাড়ির নং : n0018 বয়স : 46 লিঙ্গ : পুরুষ	FXP1956440 ফটো উপলব্ধ
508 নাম : হিমালী মাঝি স্বামীর নাম : কৃষ্ণপদ মাঝি বাড়ির নং : n0018 বয়স : 42 লিঙ্গ : মহিলা	FXP2069979 ফটো উপলব্ধ	509 নাম : কৃষ্ণপদ মাঝি পিতার নাম : আনন্দ মাঝি বাড়ির নং : n0018 বয়স : 49 লিঙ্গ : পুরুষ	WB/35/243/366492 ফটো উপলব্ধ	510 নাম : পাতু মাঝি স্বামীর নাম : সঞ্জয় মাঝি বাড়ির নং : n0016 বয়স : 38 লিঙ্গ : মহিলা	FXP2693265 ফটো উপলব্ধ



511 নাম : সঞ্জয় মাঝি পিতার নাম: বুদ্ধেশ্বর মাঝি বাড়ির নং : n0016 বয়স : 37 লিঙ্গ : পুরুষ	FXP2693257 ফটো উপলব্ধ	512 নাম : সন্ধ্যা মাঝি স্বামীর নাম: কার্তিক মাঝি বাড়ির নং : n0016 বয়স : 51 লিঙ্গ : মহিলা	FXP1956465 ফটো উপলব্ধ	513 নাম : কার্তিক মাঝি পিতার নাম: বুদ্ধেশ্বর মাঝি বাড়ির নং : n0016 বয়স : 56 লিঙ্গ : পুরুষ	WB/35/243/366171 ফটো উপলব্ধ
514 নাম : চারুবালা মাঝি স্বামীর নাম: বুদ্ধেশ্বর মাঝি বাড়ির নং : n0016 বয়স : 67 লিঙ্গ : মহিলা	WB/35/243/366116 ফটো উপলব্ধ	515 নাম : বিশ্বনাথ মাঝি পিতার নাম: তারাশ্রী মাঝি বাড়ির নং : n0015 বয়স : 36 লিঙ্গ : পুরুষ	XWI0822882 ফটো উপলব্ধ	516 নাম : গান্ধারী মাঝি স্বামীর নাম: বিশ্বনাথ মাঝি বাড়ির নং : n0015 বয়স : 39 লিঙ্গ : মহিলা	XWI1005289 ফটো উপলব্ধ
517 নাম : কুশ মাঝি পিতার নাম: ডাক্তার মাঝি বাড়ির নং : n0015 বয়স : 38 লিঙ্গ : পুরুষ	XWI0822890 ফটো উপলব্ধ	518 নাম : রীনা মাঝি স্বামীর নাম: লব মাঝি বাড়ির নং : n0015 বয়স : 32 লিঙ্গ : মহিলা	XWI1315258 ফটো উপলব্ধ	519 নাম : লব মাঝি পিতার নাম: ডাক্তার মাঝি বাড়ির নং : n0015 বয়স : 38 লিঙ্গ : পুরুষ	XWI0822924 ফটো উপলব্ধ
520 নাম : জ্যোত্স্না মাঝি স্বামীর নাম: কৃষ্ণপদ মাঝি বাড়ির নং : n0015 বয়স : 42 লিঙ্গ : মহিলা	FXP2069987 ফটো উপলব্ধ	521 নাম : কৃষ্ণপদ মাঝি পিতার নাম: ডাক্তার মাঝি বাড়ির নং : n0015 বয়স : 43 লিঙ্গ : পুরুষ	FXP1956549 ফটো উপলব্ধ	522 নাম : বেহুলা মাঝি স্বামীর নাম: ডাক্তার মাঝি বাড়ির নং : n0015 বয়স : 58 লিঙ্গ : মহিলা	WB/35/243/366537 ফটো উপলব্ধ
523 নাম : ডাক্তার মাঝি পিতার নাম: গণেশ মাঝি বাড়ির নং : n0015 বয়স : 63 লিঙ্গ : পুরুষ	WB/35/243/366490 ফটো উপলব্ধ	524 নাম : উষা মাঝি স্বামীর নাম: গৌতম মাঝি বাড়ির নং : n0229 বয়স : 34 লিঙ্গ : মহিলা	XWI1315373 ফটো উপলব্ধ	525 নাম : চিরঞ্জিৎ মাঝি পিতার নাম: জব্বার মাঝি বাড়ির নং : এন0137 বয়স : 21 লিঙ্গ : পুরুষ	XWI2329795 ফটো উপলব্ধ
526 নাম : দরবার মাঝি পিতার নাম: মকরী মাঝি বাড়ির নং : n0008 বয়স : 61 লিঙ্গ : পুরুষ	WB/35/243/366045 ফটো উপলব্ধ	527 নাম : কীর্তন চন্দ্র মাঝি পিতার নাম: দরবার মাঝি বাড়ির নং : n0008 বয়স : 37 লিঙ্গ : পুরুষ	XWI0028605 ফটো উপলব্ধ	528 নাম : পার্বতী মাঝি স্বামীর নাম: জগন্নাথ মাঝি বাড়ির নং : n0008 বয়স : 38 লিঙ্গ : মহিলা	XWI1415785 ফটো উপলব্ধ
529 নাম : জগন্নাথ মাঝি পিতার নাম: দরবার মাঝি বাড়ির নং : n0008 বয়স : 47 লিঙ্গ : পুরুষ	FXP1172634 ফটো উপলব্ধ	530 নাম : রাণীবালা মাঝি স্বামীর নাম: দরবার মাঝি বাড়ির নং : n0008 বয়স : 61 লিঙ্গ : মহিলা	WB/35/243/366261 ফটো উপলব্ধ	531 নাম : শকুন্তলা মাঝি স্বামীর নাম: টসকর মাঝি বাড়ির নং : n0007 বয়স : 56 লিঙ্গ : মহিলা	WB/35/243/366581 ফটো উপলব্ধ
532 নাম : রাজীব মাঝি পিতার নাম: জিহুড মাঝি বাড়ির নং : n0006 বয়স : 37 লিঙ্গ : পুরুষ	FXP2693273 ফটো উপলব্ধ	533 নাম : মেনকা মাঝি স্বামীর নাম: ভজহরি মাঝি বাড়ির নং : n0006 বয়স : 42 লিঙ্গ : মহিলা	FXP2069961 ফটো উপলব্ধ	534 নাম : ভজহরি মাঝি পিতার নাম: জিহুড মাঝি বাড়ির নং : n0006 বয়স : 42 লিঙ্গ : পুরুষ	FXP2336071 ফটো উপলব্ধ
535 নাম : সুনুবালা মাঝি স্বামীর নাম: জিহুড মাঝি বাড়ির নং : n0006 বয়স : 66 লিঙ্গ : মহিলা	WB/35/243/366262 ফটো উপলব্ধ	536 নাম : প্রশান্ত মাঝি পিতার নাম: ভজহরি মাঝি বাড়ির নং : এন0006 বয়স : 21 লিঙ্গ : পুরুষ	XWI2329811 ফটো উপলব্ধ	537 নাম : শেফালী মাঝি স্বামীর নাম: বিনয় মাঝি বাড়ির নং : n0005 বয়স : 47 লিঙ্গ : মহিলা	FXP1172444 ফটো উপলব্ধ
538 নাম : অনিতা মাঝি স্বামীর নাম: নটবর মাঝি বাড়ির নং : n0004 বয়স : 56 লিঙ্গ : মহিলা	WB/35/243/366090 ফটো উপলব্ধ	539 নাম : নটবর মাঝি পিতার নাম: অভিরাম মাঝি বাড়ির নং : n0004 বয়স : 76 লিঙ্গ : পুরুষ	WB/35/243/366250 ফটো উপলব্ধ	540 নাম : বাসুদেব মাঝি পিতার নাম: ধরমদাস মাঝি বাড়ির নং : n0003 বয়স : 33 লিঙ্গ : পুরুষ	XWI1315027 ফটো উপলব্ধ



541 নাম : দেবজানী মাঝি স্বামীর নাম: শুকদেব মাঝি বাড়ির নং : n0003 বয়স : 31 লিঙ্গ : মহিলা	XWI1314988 ফটো উপলব্ধ	542 নাম : শুকদেব মাঝি পিতার নাম: ধরমদাস মাঝি বাড়ির নং : n0003 বয়স : 35 লিঙ্গ : পুরুষ	XWI1315001 ফটো উপলব্ধ	543 নাম : দিলীপ মাঝি পিতার নাম: বৃধু মাঝি বাড়ির নং : n0003 বয়স : 60 লিঙ্গ : পুরুষ	WB/35/243/366551 ফটো উপলব্ধ
544 নাম : অসীমা মাঝি পিতার নাম: সুশীল চন্দ্র মাঝি বাড়ির নং : 454 বয়স : 22 লিঙ্গ : মহিলা	XWI2217644 ফটো উপলব্ধ	545 নাম : শিল্পা মাঝি স্বামীর নাম: প্রদীপ চন্দ্র মাঝি বাড়ির নং : নং013 বয়স : 23 লিঙ্গ : মহিলা	XWI2247856 ফটো উপলব্ধ	546 নাম : মঞ্জুরী মাঝি স্বামীর নাম: শীশুলাল মাঝি বাড়ির নং : এন0135 বয়স : 24 লিঙ্গ : মহিলা	XWI2148344 ফটো উপলব্ধ
547 নাম : মামনী মাঝি স্বামীর নাম: সঞ্জয় মাঝি বাড়ির নং : এন0132 বয়স : 27 লিঙ্গ : মহিলা	XWI2161164 ফটো উপলব্ধ	548 নাম : সমিতা মাঝি স্বামীর নাম: শ্রীমন্ত মাঝি বাড়ির নং : এন0132 বয়স : 23 লিঙ্গ : মহিলা	XWI2161180 ফটো উপলব্ধ	549 নাম : ববিতা মাঝি পিতার নাম: কার্তিক মাঝি বাড়ির নং : এন0016 বয়স : 24 লিঙ্গ : মহিলা	XWI2090637 ফটো উপলব্ধ
550 নাম : পার্বতী মাঝি পিতার নাম: সঞ্জয় মাঝি বাড়ির নং : এন0016 বয়স : 21 লিঙ্গ : মহিলা	XWI2340016 ফটো উপলব্ধ	551 নাম : ভোলানাথ মাহাত পিতার নাম: সন্তোষ মাহাত বাড়ির নং : n0066 বয়স : 24 লিঙ্গ : পুরুষ	XWI1970987 ফটো উপলব্ধ	552 নাম : আন্তোমী মাহাত অন্যান্য: শুলপাণী মাহাত বাড়ির নং : N0049 বয়স : 28 লিঙ্গ : মহিলা	XWI1977974 ফটো উপলব্ধ
553 নাম : প্রদীপ মাহাত পিতার নাম: দেবদুলাল মাহাত বাড়ির নং : এন0082 বয়স : 23 লিঙ্গ : পুরুষ	XWI2030484 ফটো উপলব্ধ	554 নাম : রাকেশ চন্দ্র মাহাত পিতার নাম: বিমল ভূষণ মাহাত বাড়ির নং : এন0077 বয়স : 24 লিঙ্গ : পুরুষ	XWI2030492 ফটো উপলব্ধ	555 নাম : অতিজিৎ মাহাত পিতার নাম: নিমাই চন্দ্র মাহাত বাড়ির নং : এন0073 বয়স : 24 লিঙ্গ : পুরুষ	XWI2030500 ফটো উপলব্ধ
556 নাম : সত্যরঞ্জন মাহাত পিতার নাম: স্বপন কুমার মাহাত বাড়ির নং : এন0045 বয়স : 27 লিঙ্গ : পুরুষ	XWI2030518 ফটো উপলব্ধ	557 নাম : রাজিব মাহাত পিতার নাম: হিমাংগু মাহাত বাড়ির নং : n0060 বয়স : 25 লিঙ্গ : পুরুষ	XWI1971423 ফটো উপলব্ধ	558 নাম : হেমন্তকুমার মাহাত পিতার নাম: পরেশ মাহাত বাড়ির নং : n0033 বয়স : 69 লিঙ্গ : পুরুষ	WB/35/243/366488 ফটো উপলব্ধ
559 নাম : মনি মাহাত স্বামীর নাম: অজিত মাহাত বাড়ির নং : n0035 বয়স : 49 লিঙ্গ : মহিলা	FXP1430792 ফটো উপলব্ধ	560 নাম : বন্দনা মাহাত স্বামীর নাম: বিদ্যুৎ মাহাত বাড়ির নং : n0049 বয়স : 29 লিঙ্গ : মহিলা	XWI1811199 ফটো উপলব্ধ	561 নাম : ভানু মাহাত স্বামীর নাম: দেবশীষ মাহাত বাড়ির নং : n0069 বয়স : 30 লিঙ্গ : মহিলা	XWI1788744 ফটো উপলব্ধ
562 নাম : অবলা মাহাত স্বামীর নাম: জগন্নাথ মাহাত বাড়ির নং : n0069 বয়স : 35 লিঙ্গ : মহিলা	XWI1788751 ফটো উপলব্ধ	563 নাম : সোমা মাহাত পিতার নাম: শ্রীমন্ত মাহাত বাড়ির নং : এন0059 বয়স : 21 লিঙ্গ : মহিলা	XWI2247997 ফটো উপলব্ধ	564 নাম : জয়ন্ত মাঝি পিতার নাম: দিলিপ মাঝি বাড়ির নং : n0116 বয়স : 26 লিঙ্গ : পুরুষ	XWI1811033 ফটো উপলব্ধ
565 নাম : কার্তিক মাহাত পিতার নাম: অশ্বিনী কুমার মাহাত বাড়ির নং : n0037 বয়স : 28 লিঙ্গ : পুরুষ	XWI1811058 ফটো উপলব্ধ	566 নাম : প্রদীপ মাহাত অন্যান্য: পরিস্কাঁত মাহাত বাড়ির নং : n0035 বয়স : 29 লিঙ্গ : পুরুষ	XWI1811066 ফটো উপলব্ধ	567 নাম : লক্ষীকান্ত মাহাত পিতার নাম: তারাপদ মাহাত বাড়ির নং : এন0170 বয়স : 22 লিঙ্গ : পুরুষ	XWI2247955 ফটো উপলব্ধ
568 নাম : বীনাপানী মাহাত পিতার নাম: দুলাল মাহাত বাড়ির নং : n0051 বয়স : 38 লিঙ্গ : মহিলা	XWI1234699 ফটো উপলব্ধ	569 নাম : সুমিত বরন মাহাত পিতার নাম: দিলীপকুমার মাহাত বাড়ির নং : n0070 বয়স : 43 লিঙ্গ : পুরুষ	FXP1399807 ফটো উপলব্ধ	570 নাম : কর্পূরা মাহাত স্বামীর নাম: ধ্রুবলাল মাহাত বাড়ির নং : n0070 বয়স : 61 লিঙ্গ : মহিলা	WB/35/243/366417 ফটো উপলব্ধ



571 নাম : অজয় মাহাত পিতার নাম: খোকন মাহাত বাড়ির নং : n0034 বয়স : 27 লিঙ্গ : পুরুষ	XWI1977859 ফটো উপলব্ধ	572 নাম : নন্দ কিশোর মাহাত পিতার নাম: ধ্রুবলাল মাহাত বাড়ির নং : n0070 বয়স : 35 লিঙ্গ : পুরুষ	XWI1234590 ফটো উপলব্ধ	573 নাম : দুলাল মাহাত পিতার নাম: ধ্রুবলাল মাহাত বাড়ির নং : n0070 বয়স : 33 লিঙ্গ : পুরুষ	XWI1234608 ফটো উপলব্ধ
574 নাম : বাসন্তী মাহাত পিতার নাম: রবিলোচন মাহাত বাড়ির নং : n000 বয়স : 25 লিঙ্গ : মহিলা	XWI1971407 ফটো উপলব্ধ	575 নাম : প্রফুল্ল মাহাত পিতার নাম: খলুক মাহাত বাড়ির নং : n0337 বয়স : 25 লিঙ্গ : পুরুষ	XWI1889385 ফটো উপলব্ধ	576 নাম : অষ্টমী মাহাত স্বামীর নাম: অসিত মাহাত বাড়ির নং : n0070 বয়স : 42 লিঙ্গ : মহিলা	FXP1956705 ফটো উপলব্ধ
577 নাম : পূর্ণিমা মাহাতো স্বামীর নাম: সুমিত বরন মাহাতো বাড়ির নং : n0070 বয়স : 37 লিঙ্গ : মহিলা	XWI1234988 ফটো উপলব্ধ	578 নাম : রাজবালা মাহাত স্বামীর নাম: লক্ষীকান্ত মাহাত বাড়ির নং : n0073 বয়স : 79 লিঙ্গ : মহিলা	WB/35/243/366497 ফটো উপলব্ধ	579 নাম : সন্ধ্যা মাহাত স্বামীর নাম: অমিত বরন মাহাত বাড়ির নং : n0070 বয়স : 47 লিঙ্গ : মহিলা	FXP1401223 ফটো উপলব্ধ
580 নাম : শান্তি মাহাত স্বামীর নাম: নিমাই মাহাত বাড়ির নং : n0073 বয়স : 47 লিঙ্গ : মহিলা	FXP1956861 ফটো উপলব্ধ	581 নাম : নিমাইচন্দ্র মাহাত পিতার নাম: লক্ষীকান্ত মাহাত বাড়ির নং : n0073 বয়স : 55 লিঙ্গ : পুরুষ	WB/35/243/366607 ফটো উপলব্ধ	582 নাম : সাধন চন্দ্র মাহাত পিতার নাম: লক্ষীকান্ত মাহাত বাড়ির নং : n0073 বয়স : 47 লিঙ্গ : পুরুষ	FXP1956853 ফটো উপলব্ধ
583 নাম : পৈতা মাঝি পিতার নাম: চক্রধর মাঝি বাড়ির নং : n0073 বয়স : 35 লিঙ্গ : পুরুষ	XWI1140698 ফটো উপলব্ধ	584 নাম : নুপেন মাঝি পিতার নাম: লক্ষীকান্ত মাঝি বাড়ির নং : n0073 বয়স : 35 লিঙ্গ : পুরুষ	XWI1140714 ফটো উপলব্ধ	585 নাম : মমতা মাঝি স্বামীর নাম: নুপেন মাঝি বাড়ির নং : n0073 বয়স : 34 লিঙ্গ : মহিলা	XWI1140706 ফটো উপলব্ধ
586 নাম : প্রসেনজিৎ মাহাত পিতার নাম: নিমাই চন্দ্র মাহাত বাড়ির নং : n0073 বয়স : 30 লিঙ্গ : পুরুষ	XWI1415835 ফটো উপলব্ধ	587 নাম : সুধাংগু মাহাত পিতার নাম: বীরবল মাহাত বাড়ির নং : n0060 বয়স : 48 লিঙ্গ : পুরুষ	XWI2023877 ফটো উপলব্ধ	588 নাম : চম্পা মাহাত স্বামীর নাম: খলুক মাহাত বাড়ির নং : n0073 বয়স : 42 লিঙ্গ : মহিলা	FXP2336303 ফটো উপলব্ধ
589 নাম : কল্পনা মাহাত স্বামীর নাম: সাধনচন্দ্র মাহাত বাড়ির নং : n0073 বয়স : 41 লিঙ্গ : মহিলা	FXP2336311 ফটো উপলব্ধ	590 নাম : আশালতা মাহাত স্বামীর নাম: শ্রী বঙ্কিম চন্দ্র মাহাত বাড়ির নং : N0033 বয়স : 31 লিঙ্গ : মহিলা	XWI1890474 ফটো উপলব্ধ	591 নাম : অজিত কুমার মাহাত পিতার নাম: যুধিষ্ঠির মাহাত বাড়ির নং : n0074 বয়স : 61 লিঙ্গ : পুরুষ	XWI2287621 ফটো উপলব্ধ
592 নাম : দোলগোবিন্দ মাহাত পিতার নাম: যুধিষ্ঠির মাহাত বাড়ির নং : n0074 বয়স : 57 লিঙ্গ : পুরুষ	XWI1916915 ফটো উপলব্ধ	593 নাম : সুবোধকুমার মাহাত পিতার নাম: যুধিষ্ঠির মাহাত বাড়ির নং : n0074 বয়স : 55 লিঙ্গ : পুরুষ	WB/35/243/366107 ফটো উপলব্ধ	594 নাম : নিরুপমা মাহাত স্বামীর নাম: সুবোধ কুমার মাহাত বাড়ির নং : n0074 বয়স : 44 লিঙ্গ : মহিলা	FXP2337350 ফটো উপলব্ধ
595 নাম : সাধনা মাহাত স্বামীর নাম: দোলগোবিন্দ মাহাত বাড়ির নং : n0074 বয়স : 43 লিঙ্গ : মহিলা	FXP1956671 ফটো উপলব্ধ	596 নাম : মেনকা মাহাত স্বামীর নাম: গউর মাহাত বাড়ির নং : n0075 বয়স : 38 লিঙ্গ : মহিলা	XWI1415660 ফটো উপলব্ধ	597 নাম : নিতাই মাহাত পিতার নাম: বৈকুণ্ঠ মাহাত বাড়ির নং : n0075 বয়স : 72 লিঙ্গ : পুরুষ	WB/35/243/366440 ফটো উপলব্ধ
598 নাম : খোকন মাহাত পিতার নাম: দেবেন্দ্রনাথ মাহাত বাড়ির নং : n0034 বয়স : 59 লিঙ্গ : পুরুষ	XWI1924190 ফটো উপলব্ধ	599 নাম : শীতলা মাহাত স্বামীর নাম: খোকন মাহাত বাড়ির নং : n0034 বয়স : 50 লিঙ্গ : মহিলা	XWI1924208 ফটো উপলব্ধ	600 নাম : অসিতবরণ মাহাত পিতার নাম: দিলীপকুমার মাহাত বাড়ির নং : n0070 বয়স : 57 লিঙ্গ : পুরুষ	WB/35/243/366161 ফটো উপলব্ধ

601	FXP0575464	নাম : অমিতবরন মাহাত পিতার নাম: দিলীপকুমার মাহাত বাড়ির নং : n0070 বয়স : 50 লিঙ্গ : পুরুষ	ফটো উপলব্ধ	602	XWI1005024	নাম : সুজিত মাহাত পিতার নাম: সুধীর মাহাত বাড়ির নং : n0057 বয়স : 36 লিঙ্গ : পুরুষ	ফটো উপলব্ধ	603	WB/35/243/366416	নাম : পানুবালা মাহাত স্বামীর নাম: বীরবল মাহাত বাড়ির নং : n0060 বয়স : 70 লিঙ্গ : মহিলা	ফটো উপলব্ধ
604	FXP1956655	নাম : জিলাপী মাহাত স্বামীর নাম: হিমংগু মাহাত বাড়ির নং : n0060 বয়স : 43 লিঙ্গ : মহিলা	ফটো উপলব্ধ	605	WB/35/243/366382	নাম : ঠান্ডা মাঝি পিতার নাম: রতন মাঝি বাড়ির নং : n0060 বয়স : 56 লিঙ্গ : মহিলা	ফটো উপলব্ধ	606	WB/35/243/366659	নাম : জিতেন্দ্রনাথ মাঝি পিতার নাম: রতন মাঝি বাড়ির নং : n0060 বয়স : 52 লিঙ্গ : পুরুষ	ফটো উপলব্ধ
607	WB/35/243/366429	নাম : নবীনচন্দ্র মাঝি পিতার নাম: রতন মাঝি বাড়ির নং : n0060 বয়স : 49 লিঙ্গ : পুরুষ	ফটো উপলব্ধ	608	WB/35/243/366411	নাম : অনুপ মাহাত পিতার নাম: আশাটা মাহাত বাড়ির নং : n0062 বয়স : 62 লিঙ্গ : পুরুষ	ফটো উপলব্ধ	609	WB/35/243/366531	নাম : ঠান্ডাবালা মাহাত স্বামীর নাম: অনুপ মাহাত বাড়ির নং : n0062 বয়স : 58 লিঙ্গ : মহিলা	ফটো উপলব্ধ
610	XWI1004910	নাম : ভরত চন্দ্র মাহাত পিতার নাম: অনুপ মাহাত বাড়ির নং : n0062 বয়স : 34 লিঙ্গ : পুরুষ	ফটো উপলব্ধ	611	WB/35/243/366386	নাম : রেণুকা মাহাত স্বামীর নাম: সুধীরকুমার মাহাত বাড়ির নং : n0063 বয়স : 66 লিঙ্গ : মহিলা	ফটো উপলব্ধ	612	XWI1235068	নাম : প্রিয়রঞ্জন মাহাত পিতার নাম: সুধীর মাহাত বাড়ির নং : n0063 বয়স : 36 লিঙ্গ : পুরুষ	ফটো উপলব্ধ
613	XWI1235084	নাম : প্রবোধ চন্দ্র মাহাত পিতার নাম: সুধীর মাহাত বাড়ির নং : n0063 বয়স : 33 লিঙ্গ : পুরুষ	ফটো উপলব্ধ	614	WB/35/243/366174	নাম : ধর্মদাস মাহাত পিতার নাম: আশাটা মাহাত বাড়ির নং : n0064 বয়স : 66 লিঙ্গ : পুরুষ	ফটো উপলব্ধ	615	WB/35/243/366297	নাম : ভানুবালা মাহাত স্বামীর নাম: ধর্মদাস মাহাত বাড়ির নং : n0064 বয়স : 61 লিঙ্গ : মহিলা	ফটো উপলব্ধ
616	XWI0029264	নাম : রঞ্জিত মাহাত পিতার নাম: ধর্মদাস মাহাত বাড়ির নং : n0064 বয়স : 37 লিঙ্গ : পুরুষ	ফটো উপলব্ধ	617	XWI1140656	নাম : বিনতা মাহাত স্বামীর নাম: রঞ্জিত মাহাত বাড়ির নং : n0064 বয়স : 39 লিঙ্গ : মহিলা	ফটো উপলব্ধ	618	WB/35/243/366530	নাম : পথিবালা মাহাত স্বামীর নাম: রবি মাহাত বাড়ির নং : n0065 বয়স : 71 লিঙ্গ : মহিলা	ফটো উপলব্ধ
619	WB/35/243/366298	নাম : সবিতা মাহাত স্বামীর নাম: সন্তোষ মাহাত বাড়ির নং : n0066 বয়স : 58 লিঙ্গ : মহিলা	ফটো উপলব্ধ	620	WB/35/243/366400	নাম : চক্রধর মাহাত পিতার নাম: সীতারাম মাহাত বাড়ির নং : n0069 বয়স : 72 লিঙ্গ : পুরুষ	ফটো উপলব্ধ	621	WB/35/243/366506	নাম : প্রমিলা মাহাত স্বামীর নাম: চক্রধর মাহাত বাড়ির নং : n0069 বয়স : 64 লিঙ্গ : মহিলা	ফটো উপলব্ধ
622	XWI0029504	নাম : জগন্নাথ মাহাত পিতার নাম: চক্রধর মাহাত বাড়ির নং : n0069 বয়স : 38 লিঙ্গ : পুরুষ	ফটো উপলব্ধ	623	FXP2693182	নাম : দেবশীষ মাহাত পিতার নাম: চক্রধর মাহাত বাড়ির নং : n0069 বয়স : 37 লিঙ্গ : পুরুষ	ফটো উপলব্ধ	624	XWI1528520	নাম : শশাঙ্ক শেখর মাহাত পিতার নাম: কালি পদ মাহাত বাড়ির নং : n0069 বয়স : 67 লিঙ্গ : পুরুষ	ফটো উপলব্ধ
625	XWI1528496	নাম : বীনা মাহাত স্বামীর নাম: শশাঙ্ক শেখর মাহাত বাড়ির নং : n0069 বয়স : 62 লিঙ্গ : মহিলা	ফটো উপলব্ধ	626	WB/35/243/366002	নাম : দিলীপকুমার মাহাত পিতার নাম: হীরালাল মাহাত বাড়ির নং : n0070 বয়স : 85 লিঙ্গ : পুরুষ	ফটো উপলব্ধ	627	XWI1738962	নাম : নিয়তী মাঝি স্বামীর নাম: দিলিপ মাঝি বাড়ির নং : n0060 বয়স : 27 লিঙ্গ : মহিলা	ফটো উপলব্ধ
628	FXP1956663	নাম : কল্পনা মাহাত স্বামীর নাম: অজিত মাহাত বাড়ির নং : n0074 বয়স : 43 লিঙ্গ : মহিলা	ফটো উপলব্ধ	629	XWI1739093	নাম : সুমন মাহাত পিতার নাম: রবি লোচন মাহাত বাড়ির নং : n0057 বয়স : 28 লিঙ্গ : পুরুষ	ফটো উপলব্ধ	630	XWI1690650	নাম : বন্দনা মাহাত স্বামীর নাম: দুলাল মাহাত বাড়ির নং : n0171 বয়স : 29 লিঙ্গ : মহিলা	ফটো উপলব্ধ

631	WB/35/243/366091	ফটো উপলব্ধ	632	FXP1956846	ফটো উপলব্ধ	633	WB/35/243/366545	ফটো উপলব্ধ
নাম : ফনিবালা মাহাত স্বামীর নাম: নিতাই মাহাত বাড়ির নং : n0075 বয়স : 66 লিঙ্গ : মহিলা			নাম : বলরাম মাহাত পিতার নাম: বৈকুণ্ঠ মাহাত বাড়ির নং : n0075 বয়স : 56 লিঙ্গ : পুরুষ			নাম : দিপালী মাহাত স্বামীর নাম: বলরাম মাহাত বাড়ির নং : n0075 বয়স : 52 লিঙ্গ : মহিলা		
634	XWI1528538	ফটো উপলব্ধ	635	XWI1005172	ফটো উপলব্ধ	636	XWI2304863	ফটো উপলব্ধ
নাম : আদিত্য মাহাত পিতার নাম: বলরাম মাহাত বাড়ির নং : n0075 বয়স : 29 লিঙ্গ : পুরুষ			নাম : ফটিক মাহাত পিতার নাম: বিজয় মাহাত বাড়ির নং : n0075 বয়স : 42 লিঙ্গ : পুরুষ			নাম : প্রশান্ত মাহাত পিতার নাম: বলরাম মাহাত বাড়ির নং : এন0075 বয়স : 20 লিঙ্গ : পুরুষ		
637	WB/35/243/366511	ফটো উপলব্ধ	638	WB/35/243/366434	ফটো উপলব্ধ	639	WB/35/243/366624	ফটো উপলব্ধ
নাম : সখড়ি মাহাত পিতার নাম: গোপাল মাহাত বাড়ির নং : n0076 বয়স : 68 লিঙ্গ : পুরুষ			নাম : পঞ্চমী মাহাত পিতার নাম: সখড়ি মাহাত বাড়ির নং : n0076 বয়স : 64 লিঙ্গ : পুরুষ			নাম : তারাপদ মাহাত পিতার নাম: গোপাল মাহাত বাড়ির নং : n0076 বয়স : 49 লিঙ্গ : পুরুষ		
640	XWI1004944	ফটো উপলব্ধ	641	WB/35/243/366436	ফটো উপলব্ধ	642	FXP2693166	ফটো উপলব্ধ
নাম : নিয়তি মাহাত স্বামীর নাম: তারাপদ মাহাত বাড়ির নং : n0076 বয়স : 48 লিঙ্গ : মহিলা			নাম : অশকা মাহাত স্বামীর নাম: মধুর মাহাত বাড়ির নং : n0076 বয়স : 55 লিঙ্গ : মহিলা			নাম : রামকৃষ্ণ মাহাত পিতার নাম: সর্কড়ি মাহাত বাড়ির নং : n0076 বয়স : 43 লিঙ্গ : পুরুষ		
643	XWI1234616	ফটো উপলব্ধ	644	WB/35/243/366377	ফটো উপলব্ধ	645	WB/35/243/366017	ফটো উপলব্ধ
নাম : রমেশ চন্দ্র মাহাত পিতার নাম: শখরি মাহাত বাড়ির নং : n0076 বয়স : 34 লিঙ্গ : পুরুষ			নাম : মুসরকুমারী মাহাত স্বামীর নাম: অমল্যরতন মাহাত বাড়ির নং : n0077 বয়স : 81 লিঙ্গ : মহিলা			নাম : বিমল ভূষণ মাহাত পিতার নাম: অমল্যরতন মাহাত বাড়ির নং : n0077 বয়স : 50 লিঙ্গ : পুরুষ		
646	FXP1956747	ফটো উপলব্ধ	647	FXP1956739	ফটো উপলব্ধ	648	XWI1518810	ফটো উপলব্ধ
নাম : শ্যামল ভূষণ মাহাত পিতার নাম: অমল্যরতন মাহাত বাড়ির নং : n0077 বয়স : 43 লিঙ্গ : পুরুষ			নাম : সপ্তমীবালা মাহাত স্বামীর নাম: বিমলভূষণ মাহাত বাড়ির নং : n0077 বয়স : 41 লিঙ্গ : মহিলা			নাম : রিতা মাহাত স্বামীর নাম: শ্যামল মাহাত বাড়ির নং : n0077 বয়স : 37 লিঙ্গ : মহিলা		
649	WB/35/243/366404	ফটো উপলব্ধ	650	FXP2693141	ফটো উপলব্ধ	651	FXP2591139	ফটো উপলব্ধ
নাম : সন্ধ্যারাণী মাহাত স্বামীর নাম: পান্নালাল মাহাত বাড়ির নং : n0078 বয়স : 63 লিঙ্গ : মহিলা			নাম : সৃজয় মাহাত পিতার নাম: পান্নালাল মাহাত বাড়ির নং : n0078 বয়স : 39 লিঙ্গ : পুরুষ			নাম : নরেন্দ্রনাথ মাহাত পিতার নাম: কুন্তিলাস মাহাত বাড়ির নং : n0078 বয়স : 61 লিঙ্গ : পুরুষ		
652	FXP2591147	ফটো উপলব্ধ	653	WB/35/243/366433	ফটো উপলব্ধ	654	FXP2693158	ফটো উপলব্ধ
নাম : শিবানী মাহাত স্বামীর নাম: নরেন্দ্রনাথ মাহাত বাড়ির নং : n0078 বয়স : 56 লিঙ্গ : মহিলা			নাম : রাণীবালা মাহাত স্বামীর নাম: করমচাঁদ মাহাত বাড়ির নং : n0079 বয়স : 73 লিঙ্গ : মহিলা			নাম : সুভাষচন্দ্র মাহাত পিতার নাম: করমচাঁদ মাহাত বাড়ির নং : n0079 বয়স : 46 লিঙ্গ : পুরুষ		
655	XWI1005040	ফটো উপলব্ধ	656	XWI1315332	ফটো উপলব্ধ	657	XWI1315340	ফটো উপলব্ধ
নাম : সুমিত্রা মাহাত স্বামীর নাম: রানীবালা মাহাত বাড়ির নং : n0079 বয়স : 45 লিঙ্গ : মহিলা			নাম : বাসন্তী মাহাত স্বামীর নাম: সুভাষ চন্দ্র মাহাত বাড়ির নং : n0079 বয়স : 35 লিঙ্গ : মহিলা			নাম : চিন্তামনি মাহাত স্বামীর নাম: নিবাস মাহাত বাড়ির নং : n0079 বয়স : 33 লিঙ্গ : মহিলা		
658	WB/35/243/366544	ফটো উপলব্ধ	659	WB/35/243/366357	ফটো উপলব্ধ	660	FXP1956630	ফটো উপলব্ধ
নাম : অষ্টমী মাহাত স্বামীর নাম: জানকীনাথ মাহাত বাড়ির নং : n0080 বয়স : 52 লিঙ্গ : মহিলা			নাম : শকুন্তলা মাহাত স্বামীর নাম: চন্দন কুমার মাহাত বাড়ির নং : n0081 বয়স : 49 লিঙ্গ : মহিলা			নাম : দিপালী মাহাত স্বামীর নাম: দেবদুলাল মাহাত বাড়ির নং : n0082 বয়স : 51 লিঙ্গ : মহিলা		



661	XWI1415686	নাম : মঞ্জু মাহাত স্বামীর নাম: লালমোহন মাহাত বাড়ির নং : n0044 বয়স : 37 লিঙ্গ : মহিলা	ফটো উপলব্ধ	662	FXP2336162	নাম : লালমোহন মাহাত পিতার নাম: অম্বুজ মাহাত বাড়ির নং : n0044 বয়স : 46 লিঙ্গ : পুরুষ	ফটো উপলব্ধ	663	XWI1911460	নাম : অম্বুজ কুমার মাহাত পিতার নাম: অভিনাশ মাহাত বাড়ির নং : n0044 বয়স : 69 লিঙ্গ : পুরুষ	ফটো উপলব্ধ
664	XWI1932672	নাম : নিশাকর মাহাত পিতার নাম: নরেশ মাহাত বাড়ির নং : n0043 বয়স : 72 লিঙ্গ : পুরুষ	ফটো উপলব্ধ	665	WB/35/243/366596	নাম : টুসু মাহাত স্বামীর নাম: দিবাকর মাহাত বাড়ির নং : n0041 বয়স : 71 লিঙ্গ : মহিলা	ফটো উপলব্ধ	666	XWI1591189	নাম : পার্থ সারথী মাহাত পিতার নাম: বুদ্ধেশ্বর মাহাত বাড়ির নং : n0040 বয়স : 30 লিঙ্গ : পুরুষ	ফটো উপলব্ধ
667	XWI1923838	নাম : বুদ্ধেশ্বর মাহাত পিতার নাম: শঙ্কর মাহাত বাড়ির নং : n0040 বয়স : 61 লিঙ্গ : পুরুষ	ফটো উপলব্ধ	668	FXP2336212	নাম : সারথী মাহাত স্বামীর নাম: মদনচন্দ্র মাহাত বাড়ির নং : n0039 বয়স : 42 লিঙ্গ : মহিলা	ফটো উপলব্ধ	669	FXP2336204	নাম : মদন চন্দ্র মাহাত পিতার নাম: কমলা কান্ত মাহাত বাড়ির নং : n0039 বয়স : 43 লিঙ্গ : পুরুষ	ফটো উপলব্ধ
670	WB/35/243/366517	নাম : অনিলা মাহাত স্বামীর নাম: কমলাকান্ত মাহাত বাড়ির নং : n0039 বয়স : 79 লিঙ্গ : মহিলা	ফটো উপলব্ধ	671	WB/35/243/366509	নাম : পঞ্চমী মাহাত স্বামীর নাম: অশ্বিনী মাহাত বাড়ির নং : n0037 বয়স : 53 লিঙ্গ : মহিলা	ফটো উপলব্ধ	672	WB/35/243/366554	নাম : নির্মলা মাহাত স্বামীর নাম: পরিমিত মাহাত বাড়ির নং : n0035 বয়স : 73 লিঙ্গ : মহিলা	ফটো উপলব্ধ
673	FXP1172147	নাম : বঙ্কিম চন্দ্র মাহাত পিতার নাম: হেমন্ত কুমার মাহাত বাড়ির নং : n0033 বয়স : 46 লিঙ্গ : পুরুষ	ফটো উপলব্ধ	674	WB/35/243/366487	নাম : কল্যাণী মাহাত স্বামীর নাম: হেমন্ত মাহাত বাড়ির নং : n0033 বয়স : 59 লিঙ্গ : মহিলা	ফটো উপলব্ধ	675	WB/35/243/366535	নাম : কোকিলা মাঝি স্বামীর নাম: নিরঞ্জন মাঝি বাড়ির নং : n0014 বয়স : 61 লিঙ্গ : মহিলা	ফটো উপলব্ধ
676	XWI1415496	নাম : মহুয়া সেনাপতি স্বামীর নাম: সনৎ কুমার সেনাপতি বাড়ির নং : n0116 বয়স : 38 লিঙ্গ : মহিলা	ফটো উপলব্ধ	677	FXP2336022	নাম : শান্তি মাঝি স্বামীর নাম: ভরত মাঝি বাড়ির নং : n0116 বয়স : 46 লিঙ্গ : মহিলা	ফটো উপলব্ধ	678	WB/35/243/366100	নাম : মালাবতী মাঝি পিতার নাম: দিলীপ মাঝি বাড়ির নং : n0116 বয়স : 50 লিঙ্গ : মহিলা	ফটো উপলব্ধ
679	WB/35/243/366118	নাম : দিলীপ মাঝি পিতার নাম: যোগীন্দ্রনাথ মাঝি বাড়ির নং : n0116 বয়স : 55 লিঙ্গ : পুরুষ	ফটো উপলব্ধ	680	WB/35/243/366576	নাম : অলকা মাঝি স্বামীর নাম: যোগীন্দ্রনাথ মাঝি বাড়ির নং : n0116 বয়স : 70 লিঙ্গ : মহিলা	ফটো উপলব্ধ	681	XWI2283547	নাম : স্বপন কুমার মাহাত পিতার নাম: শ্যামাপদ মাহাত বাড়ির নং : n0045 বয়স : 59 লিঙ্গ : পুরুষ	ফটো উপলব্ধ
682	XWI1234814	নাম : মনোরঞ্জন মাহাতো পিতার নাম: স্বপন কুমার মাহাতো বাড়ির নং : n0045 বয়স : 33 লিঙ্গ : পুরুষ	ফটো উপলব্ধ	683	WB/35/243/366583	নাম : মিথিলা মাহাত স্বামীর নাম: শ্যামাপদ মাহাত বাড়ির নং : n0048 বয়স : 68 লিঙ্গ : মহিলা	ফটো উপলব্ধ	684	WB/35/243/366647	নাম : খেদনচন্দ্র মাহাত পিতার নাম: শ্যামাপদ মাহাত বাড়ির নং : n0048 বয়স : 65 লিঙ্গ : পুরুষ	ফটো উপলব্ধ
685	WB/35/243/366486	নাম : কলাবতী মাহাত স্বামীর নাম: খেদনচন্দ্র মাহাত বাড়ির নং : n0048 বয়স : 59 লিঙ্গ : মহিলা	ফটো উপলব্ধ	686	XWI1234681	নাম : আকাশবানী মাহাত পিতার নাম: খেদন চন্দ্র মাহাত বাড়ির নং : n0048 বয়স : 32 লিঙ্গ : পুরুষ	ফটো উপলব্ধ	687	WB/35/243/366669	নাম : গুলপানি মাহাত পিতার নাম: অভিনাশ মাহাত বাড়ির নং : n0049 বয়স : 63 লিঙ্গ : পুরুষ	ফটো উপলব্ধ
688	WB/35/243/366559	নাম : কৌশল্যা মাহাত স্বামীর নাম: গুলপানি মাহাত বাড়ির নং : n0049 বয়স : 61 লিঙ্গ : মহিলা	ফটো উপলব্ধ	689	XWI1140664	নাম : বিদ্যুৎ মাহাত পিতার নাম: গুলপানী মাহাত বাড়ির নং : n0049 বয়স : 39 লিঙ্গ : পুরুষ	ফটো উপলব্ধ	690	XWI1933290	নাম : বিজয় মাহাত পিতার নাম: কালিচরণ মাহাত বাড়ির নং : n0050 বয়স : 65 লিঙ্গ : পুরুষ	ফটো উপলব্ধ

691	WB/35/243/366392	ফটো উপলব্ধ	692	FXP2336220	ফটো উপলব্ধ	693	XWI1004977	ফটো উপলব্ধ
নাম : দুখন মাহাত স্বামীর নাম: বিজয়কৃষ্ণ মাহাত বাড়ির নং : n0050 বয়স : 59 লিঙ্গ : মহিলা			নাম : উমাপদ মাহাত পিতার নাম: কালিপদ মাহাত বাড়ির নং : n0050 বয়স : 59 লিঙ্গ : পুরুষ			নাম : মনিকা মাহাত স্বামীর নাম: উমাপদ মাহাত বাড়ির নং : n0050 বয়স : 41 লিঙ্গ : মহিলা		
694	XWI1005180	ফটো উপলব্ধ	695	WB/35/243/366602	ফটো উপলব্ধ	696	XWI1234517	ফটো উপলব্ধ
নাম : ভাগ্যবতী মাহাত স্বামীর নাম: ফটিক মাহাত বাড়ির নং : n0050 বয়স : 35 লিঙ্গ : মহিলা			নাম : দুলাল মাহাত পিতার নাম: শঙ্কর মাহাত বাড়ির নং : n0051 বয়স : 64 লিঙ্গ : পুরুষ			নাম : বিশখা মাহাত স্বামীর নাম: দুর্গা চরন মাহাত বাড়ির নং : n0051 বয়স : 32 লিঙ্গ : মহিলা		
697	FXP2693125	ফটো উপলব্ধ	698	XWI2112332	ফটো উপলব্ধ	699	WB/35/243/366369	ফটো উপলব্ধ
নাম : শুকতারা মাহাত পিতার নাম: ভাস্কর মাহাত বাড়ির নং : n0055 বয়স : 37 লিঙ্গ : মহিলা			নাম : রবিলোচন মাহাত পিতার নাম: সহন চন্দ্র মাহাত বাড়ির নং : n0057 বয়স : 61 লিঙ্গ : পুরুষ			নাম : সাগরী মাহাত স্বামীর নাম: রবিলোচন মাহাত বাড়ির নং : n0057 বয়স : 58 লিঙ্গ : মহিলা		
700	WB/35/243/366003	ফটো উপলব্ধ	701	XWI2411452	ফটো উপলব্ধ	702	WB/35/243/366151	ফটো উপলব্ধ
নাম : ভূদেব চন্দ্র মাহাত পিতার নাম: সহন চন্দ্র মাহাত বাড়ির নং : n0057 বয়স : 73 লিঙ্গ : পুরুষ			নাম : সন্ধ্যা রানি মাহাত স্বামীর নাম: ভূদেব মাহাত বাড়ির নং : মানপুর বয়স : 69 লিঙ্গ : মহিলা			নাম : শ্রীমন্ত মাহাত পিতার নাম: ভূদেব মাহাত বাড়ির নং : n0057 বয়স : 51 লিঙ্গ : পুরুষ		
703	XWI0029850	ফটো উপলব্ধ	704	FXP0003889	ফটো উপলব্ধ	705	WB/35/243/366451	ফটো উপলব্ধ
নাম : সুমনা মাহাত স্বামীর নাম: শ্রীমন্ত মাহাত বাড়ির নং : n0057 বয়স : 45 লিঙ্গ : মহিলা			নাম : উর্মিলা মাহাত স্বামীর নাম: হেমন্ত মাহাত বাড়ির নং : n0150 বয়স : 41 লিঙ্গ : মহিলা			নাম : থলুক মাহাত পিতার নাম: লক্ষীকান্ত মাহাত বাড়ির নং : n0073 বয়স : 51 লিঙ্গ : পুরুষ		
706	XWI2292084	ফটো উপলব্ধ	707	XWI1594712	ফটো উপলব্ধ	708	XWI1594654	ফটো উপলব্ধ
নাম : রিয়া মাহাত পিতার নাম: বিমল ভূষণ মাহাত বাড়ির নং : এন0077 বয়স : 20 লিঙ্গ : মহিলা			নাম : মোনালিশা মাহাত স্বামীর নাম: সুজয় মাহাত বাড়ির নং : n0078 বয়স : 28 লিঙ্গ : মহিলা			নাম : জয়দেব মাহাত পিতার নাম: জানকীনাথ মাহাত বাড়ির নং : n0064 বয়স : 29 লিঙ্গ : পুরুষ		
709	XWI1594662	ফটো উপলব্ধ	710	XWI1594670	ফটো উপলব্ধ	711	XWI1594688	ফটো উপলব্ধ
নাম : কৃষ্ণপদ মাহাত পিতার নাম: নিশাকর মাহাত বাড়ির নং : n0116 বয়স : 29 লিঙ্গ : পুরুষ			নাম : মনবোধ মাহাত পিতার নাম: বিষ্ণু চরন মাহাত বাড়ির নং : n0070 বয়স : 28 লিঙ্গ : পুরুষ			নাম : প্রভাস মাহাত পিতার নাম: লহবর মাহাত বাড়ির নং : n0051 বয়স : 28 লিঙ্গ : পুরুষ		
712	XWI1594696	ফটো উপলব্ধ	713	XWI1518919	ফটো উপলব্ধ	714	WB/35/243/366498	ফটো উপলব্ধ
নাম : মমতা মাহাত স্বামীর নাম: অশোক কুমার মাহাত বাড়ির নং : n0225 বয়স : 33 লিঙ্গ : মহিলা			নাম : রাজকুমার সরেন পিতার নাম: কালিপদ সরেন বাড়ির নং : n0082 বয়স : 30 লিঙ্গ : পুরুষ			নাম : অলকা মাহাত স্বামীর নাম: বিরীঞ্চ মাহাত বাড়ির নং : n0084 বয়স : 54 লিঙ্গ : মহিলা		
715	WB/35/243/366267	ফটো উপলব্ধ	716	WB/35/243/366254	ফটো উপলব্ধ	717	WB/35/243/366606	ফটো উপলব্ধ
নাম : গান্ধারী মাহাত স্বামীর নাম: কিরীটি ভূষণ মাহাত বাড়ির নং : n0085 বয়স : 66 লিঙ্গ : মহিলা			নাম : সমরচন্দ্র মাহাত পিতার নাম: কিরীটিভূষণ মাহাত বাড়ির নং : n0085 বয়স : 49 লিঙ্গ : পুরুষ			নাম : বিষ্ণুচরণ মাহাত পিতার নাম: ফাগু মাহাত বাড়ির নং : n0087 বয়স : 68 লিঙ্গ : পুরুষ		
718	WB/35/243/366268	ফটো উপলব্ধ	719	XWI1314947	ফটো উপলব্ধ	720	WB/35/243/366507	ফটো উপলব্ধ
নাম : অলকা মাহাত স্বামীর নাম: বিষ্ণুচরণ মাহাত বাড়ির নং : n0087 বয়স : 54 লিঙ্গ : মহিলা			নাম : প্রবোধ মাহাত পিতার নাম: বিষ্ণুচরণ মাহাত বাড়ির নং : n0087 বয়স : 31 লিঙ্গ : পুরুষ			নাম : প্রথমী মাহাত স্বামীর নাম: নিরঞ্জন মাহাত বাড়ির নং : n0140 বয়স : 53 লিঙ্গ : মহিলা		



721 নাম : রবিলোচন মাহাত পিতার নাম: নিরঞ্জন মাহাত বাড়ির নং : n0140 বয়স : 34 লিঙ্গ : পুরুষ	XWI1004985 ফটো উপলব্ধ	722 নাম : শেফালী মাহাত স্বামীর নাম: রবিলোচন মাহাত বাড়ির নং : n0140 বয়স : 30 লিঙ্গ : মহিলা	XWI1415694 ফটো উপলব্ধ	723 নাম : যামিনী মাহাত পিতার নাম: অভিনাশ মাহাত বাড়ির নং : n0140 বয়স : 57 লিঙ্গ : পুরুষ	WB/35/243/366666 ফটো উপলব্ধ
724 নাম : রেবা মাহাত স্বামীর নাম: যামিনী মাহাত বাড়ির নং : n0140 বয়স : 48 লিঙ্গ : মহিলা	XWI1005156 ফটো উপলব্ধ	725 নাম : অধীর মাহাত পিতার নাম: অভিনাশ মাহাত বাড়ির নং : n0140 বয়স : 55 লিঙ্গ : পুরুষ	WB/35/243/366668 ফটো উপলব্ধ	726 নাম : মনি মাহাত স্বামীর নাম: অধর মাহাত বাড়ির নং : n0140 বয়স : 47 লিঙ্গ : মহিলা	FXP2336154 ফটো উপলব্ধ
727 নাম : শশী ভূষণ মাহাত পিতার নাম: পান্নালাল মাহাত বাড়ির নং : n0148 বয়স : 38 লিঙ্গ : পুরুষ	FXP2651586 ফটো উপলব্ধ	728 নাম : মৌসুমী মাহাত স্বামীর নাম: শশিভূষণ মাহাত বাড়ির নং : n0148 বয়স : 31 লিঙ্গ : মহিলা	XWI1528645 ফটো উপলব্ধ	729 নাম : বিপত্তারিনী মাহাত স্বামীর নাম: সুধাংশু মাহাত বাড়ির নং : n0153 বয়স : 46 লিঙ্গ : মহিলা	FXP2693190 ফটো উপলব্ধ
730 নাম : হিরন্ময় মাহাত পিতার নাম: অনিল কুমার মাহাত বাড়ির নং : n0156 বয়স : 50 লিঙ্গ : পুরুষ	FXP2000289 ফটো উপলব্ধ	731 নাম : পূর্ণিমা মাহাত স্বামীর নাম: হিরন্ময় মাহাত বাড়ির নং : n0157 বয়স : 47 লিঙ্গ : মহিলা	XWI0150540 ফটো উপলব্ধ	732 নাম : অশোক কুমার মাহাত পিতার নাম: ধর্মদাস মাহাত বাড়ির নং : n0225 বয়স : 32 লিঙ্গ : পুরুষ	XWI1314962 ফটো উপলব্ধ
733 নাম : সুন্দরী মাহাত স্বামীর নাম: দুলাল মাহাত বাড়ির নং : 8 বয়স : 51 লিঙ্গ : মহিলা	XWI1004845 ফটো উপলব্ধ	734 নাম : নমিতা মাহাত পিতার নাম: ভাস্কর মাহাত বাড়ির নং : n0055 বয়স : 41 লিঙ্গ : মহিলা	FXP2462752 ফটো উপলব্ধ	735 নাম : মিতালী মাহাত স্বামীর নাম: প্রবোধ মাহাত বাড়ির নং : এন0087 বয়স : 22 লিঙ্গ : মহিলা	XWI2125961 ফটো উপলব্ধ
736 নাম : সন্তা মাঝি মায়ের নাম: কোকিলা মাঝি বাড়ির নং : এন0014 বয়স : 28 লিঙ্গ : মহিলা	XWI2089381 ফটো উপলব্ধ	737 নাম : বিনোদ মাহাত পিতার নাম: মদন চন্দ্র মাহাত বাড়ির নং : এন0039 বয়স : 24 লিঙ্গ : পুরুষ	XWI2089282 ফটো উপলব্ধ	738 নাম : গণেশ মাহাত পিতার নাম: অশ্বিনী মাহাত বাড়ির নং : এন0037 বয়স : 23 লিঙ্গ : পুরুষ	XWI2061406 ফটো উপলব্ধ
739 নাম : স্তপা মাহাত স্বামীর নাম: মনোরঞ্জন মাহাত বাড়ির নং : এন0045 বয়স : 25 লিঙ্গ : মহিলা	WIT2111144 ফটো উপলব্ধ	740 নাম : সুনিতা মাহাত স্বামীর নাম: রামকৃষ্ণ মাহাত বাড়ির নং : এন0076 বয়স : 26 লিঙ্গ : মহিলা	XWI2126027 ফটো উপলব্ধ	741 নাম : অশোক মাহাত পিতার নাম: চন্দন কুমার মাহাত বাড়ির নং : এন0081 বয়স : 27 লিঙ্গ : পুরুষ	XWI2135127 ফটো উপলব্ধ
742 নাম : মঙ্গলদীপ মাঝি পিতার নাম: দিলীপ মাঝি বাড়ির নং : এন0116 বয়স : 24 লিঙ্গ : পুরুষ	XWI2247963 ফটো উপলব্ধ	743 নাম : পান্নালাল মাহাত পিতার নাম: কুতিবাস মাহাত বাড়ির নং : 009 বয়স : 71 লিঙ্গ : পুরুষ	WB/35/243/366605 ফটো উপলব্ধ	744 নাম : আনন্দ মাহাত পিতার নাম: মদন চন্দ্র মাহাত বাড়ির নং : এন0039 বয়স : 25 লিঙ্গ : পুরুষ	XWI2125946 ফটো উপলব্ধ
745 নাম : সুদীপ্ত মাহাত পিতার নাম: অমিত বরণ মাহাত বাড়ির নং : এন0090 বয়স : 21 লিঙ্গ : পুরুষ	XWI2248706 ফটো উপলব্ধ	746 নাম : দেবদুলাল মাহাত পিতার নাম: কালিপদ মাহাত বাড়ির নং : n0082 বয়স : 49 লিঙ্গ : পুরুষ	XWI2192730 ফটো উপলব্ধ	747 নাম : মাদুরী মাহাত স্বামীর নাম: বুদ্ধেশ্বর মাহাত বাড়ির নং : n0040 বয়স : 53 লিঙ্গ : মহিলা	XWI1923846 ফটো উপলব্ধ
748 নাম : সুজাতা মাহাত স্বামীর নাম: শিবচরন মাহাত বাড়ির নং : 675 বয়স : 24 লিঙ্গ : মহিলা	XWI2185221 ফটো উপলব্ধ	749 নাম : শিবচরন মাহাত পিতার নাম: দুলাল চন্দ্র মহতো বাড়ির নং : n0051 বয়স : 29 লিঙ্গ : পুরুষ	XWI1528546 ফটো উপলব্ধ	750 নাম : শিবানী মাহাত স্বামীর নাম: সৃজিত মাহাত বাড়ির নং : এন0057 বয়স : 27 লিঙ্গ : মহিলা	XWI2160901 ফটো উপলব্ধ



751 নাম : মৌসুমী মাহাত পিতার নাম: নিতাই মাহাত বাড়ির নং : 0000 বয়স : 27 লিঙ্গ : মহিলা	XWI2162444 ফটো উপলব্ধ	752 নাম : শতান্ধী মাহাত পিতার নাম: অজিত মাহাত বাড়ির নং : এন0164 বয়স : 23 লিঙ্গ : মহিলা	XWI2162410 ফটো উপলব্ধ	753 নাম : বিশ্বপতি মেহেতা পিতার নাম: কাজল কুমার মেহেতা বাড়ির নং : এন00 বয়স : 23 লিঙ্গ : পুরুষ	XWI2061471 ফটো উপলব্ধ
754 নাম : সংসীতা মেহেতা পিতার নাম: কাজল কুমার মেহেতা বাড়ির নং : এন000 বয়স : 23 লিঙ্গ : মহিলা	XWI2063428 ফটো উপলব্ধ	755 নাম : শিশিরকুমার মেহেতা পিতার নাম: পরেশনাথ মেহেতা বাড়ির নং : n0038 বয়স : 82 লিঙ্গ : পুরুষ	WB/35/243/366218 ফটো উপলব্ধ	756 নাম : কাজলকুমার মেহেতা পিতার নাম: শিশির মেহেতা বাড়ির নং : n0038 বয়স : 53 লিঙ্গ : পুরুষ	WB/35/243/366313 ফটো উপলব্ধ
757 নাম : বসন্তকুমার মেহেতা পিতার নাম: শিশির মেহেতা বাড়ির নং : n0038 বয়স : 51 লিঙ্গ : পুরুষ	WB/35/243/366338 ফটো উপলব্ধ	758 নাম : প্রশান্তকুমার মেহেতা পিতার নাম: শিশির মেহেতা বাড়ির নং : n0038 বয়স : 49 লিঙ্গ : পুরুষ	WB/35/243/366206 ফটো উপলব্ধ	759 নাম : উর্কশী মেহেতা স্বামীর নাম: কাজল কুমার মেহেতা বাড়ির নং : n0038 বয়স : 45 লিঙ্গ : মহিলা	FXP1956911 ফটো উপলব্ধ
760 নাম : রাহুল রায় পিতার নাম: মাধব রায় বাড়ির নং : n0038 বয়স : 28 লিঙ্গ : পুরুষ	XWI1594704 ফটো উপলব্ধ	761 নাম : আশা রায় স্বামীর নাম: রাহুল রায় বাড়ির নং : এন0038 বয়স : 21 লিঙ্গ : মহিলা	XWI2329803 ফটো উপলব্ধ	762 নাম : মোহাম্মদ রবিউল পিতার নাম: মোহাম্মদ আবদুল রসিদ বাড়ির নং : এন0190 বয়স : 24 লিঙ্গ : পুরুষ	XWI2137701 ফটো উপলব্ধ
763 নাম : মহঃ রহমান পিতার নাম: মোহাম্মদ রমজানউদ্দীন বাড়ির নং : এন0188 বয়স : 22 লিঙ্গ : পুরুষ	XWI2128809 ফটো উপলব্ধ	764 নাম : মীরা রায় স্বামীর নাম: সাধু রায় বাড়ির নং : n0067 বয়স : 63 লিঙ্গ : মহিলা	WB/35/243/366183 ফটো উপলব্ধ	765 নাম : রামলাল সরেন পিতার নাম: ঈশ্বর সরেন বাড়ির নং : n0121 বয়স : 51 লিঙ্গ : পুরুষ	WB/35/243/366619 ফটো উপলব্ধ
766 নাম : লক্ষীমনি সরেন স্বামীর নাম: রামলাল সরেন বাড়ির নং : n0121 বয়স : 35 লিঙ্গ : মহিলা	XWI0822908 ফটো উপলব্ধ	767 নাম : সুবোধ সরেন পিতার নাম: ঈশ্বর সরেন বাড়ির নং : n0121 বয়স : 45 লিঙ্গ : পুরুষ	FXP1400852 ফটো উপলব্ধ	768 নাম : তিতালী মাঝি স্বামীর নাম: রেঙ্গু মাঝি বাড়ির নং : n0121 বয়স : 56 লিঙ্গ : মহিলা	WB/35/243/366079 ফটো উপলব্ধ
769 নাম : ফুলমনি সরেন স্বামীর নাম: কালিপদ সরেন বাড়ির নং : n0121 বয়স : 55 লিঙ্গ : মহিলা	XWI1235035 ফটো উপলব্ধ	770 নাম : মতিলাল সরেন পিতার নাম: কান্দরু সরেন বাড়ির নং : n0123 বয়স : 76 লিঙ্গ : পুরুষ	WB/35/243/366360 ফটো উপলব্ধ	771 নাম : তালমণি সরেন স্বামীর নাম: মতিলাল সরেন বাড়ির নং : n0123 বয়স : 71 লিঙ্গ : মহিলা	WB/35/243/366103 ফটো উপলব্ধ
772 নাম : কৃষ্ণকান্ত সরেন পিতার নাম: মতিলাল সরেন বাড়ির নং : n0123 বয়স : 39 লিঙ্গ : পুরুষ	FXP2651644 ফটো উপলব্ধ	773 নাম : গোবিন্দ সরেন পিতার নাম: মতিলাল সরেন বাড়ির নং : n0123 বয়স : 35 লিঙ্গ : পুরুষ	XWI0854679 ফটো উপলব্ধ	774 নাম : সারদা সরেন পিতার নাম: কান্দরু সরেন বাড়ির নং : n0128 বয়স : 73 লিঙ্গ : পুরুষ	WB/35/243/366630 ফটো উপলব্ধ
775 নাম : দুলালী সরেন স্বামীর নাম: সারদা সরেন বাড়ির নং : n0128 বয়স : 66 লিঙ্গ : মহিলা	WB/35/243/366082 ফটো উপলব্ধ	776 নাম : হরিপদ বাক্কে পিতার নাম: হপন বাক্কে বাড়ির নং : n0128 বয়স : 63 লিঙ্গ : পুরুষ	WB/35/243/366618 ফটো উপলব্ধ	777 নাম : কেশরী বাক্কে পিতার নাম: হপন বাক্কে বাড়ির নং : n0128 বয়স : 44 লিঙ্গ : মহিলা	FXP2335966 ফটো উপলব্ধ
778 নাম : পানমণি সরেন স্বামীর নাম: ঈশ্বর সরেন বাড়ির নং : n0121 বয়স : 79 লিঙ্গ : মহিলা	WB/35/243/366093 ফটো উপলব্ধ	779 নাম : ভাগ্যবতী সরেন পিতার নাম: সারদা সরেন বাড়ির নং : এন0128 বয়স : 27 লিঙ্গ : মহিলা	XWI1890433 ফটো উপলব্ধ	780 নাম : মেনকা সরেন স্বামীর নাম: গোবিন্দ সরেন বাড়ির নং : এন0123 বয়স : 28 লিঙ্গ : মহিলা	XWI1890466 ফটো উপলব্ধ

781	FXP2336386	নাম : প্রবোধ কুমার সরেন পিতার নাম: ঈশ্বর চন্দ্র সরেন বাড়ির নং : n0121 বয়স : 41 লিঙ্গ : পুরুষ	ফটো উপলব্ধ	782	XWI2248003	নাম : ফতেমা খাতুন স্বামীর নাম: কুতুবউদ্দীন আনসারী বাড়ির নং : নং89 বয়স : 24 লিঙ্গ : মহিলা	ফটো উপলব্ধ	783	FXP2336618	নাম : গুহিরাম সেনাপতি পিতার নাম: গোউর সেনাপতি বাড়ির নং : n0094 বয়স : 60 লিঙ্গ : পুরুষ	ফটো উপলব্ধ
784	XWI1415546	নাম : জনার্দন সেনাপতি পিতার নাম: সুধীর সেনাপতি বাড়ির নং : n0101 বয়স : 62 লিঙ্গ : পুরুষ	ফটো উপলব্ধ	785	XWI2247948	নাম : সুদীপ মাঝি পিতার নাম: মথুর চন্দ্র মাঝি বাড়ির নং : নং001 বয়স : 21 লিঙ্গ : পুরুষ	ফটো উপলব্ধ	786	XWI2247906	নাম : টুম্পা পরমানিক স্বামীর নাম: বিভাস পরমানিক বাড়ির নং : নং088 বয়স : 24 লিঙ্গ : মহিলা	ফটো উপলব্ধ
787	XWI2214922	নাম : জয়ন্ত মাহাত পিতার নাম: দোলগোবিন্দ মাহাত বাড়ির নং : 2121 বয়স : 21 লিঙ্গ : পুরুষ	ফটো উপলব্ধ	788	SYG1810233	নাম : মিতু সেনাপতি স্বামীর নাম: অঞ্জন সেনাপতি বাড়ির নং : এন0118 বয়স : 27 লিঙ্গ : মহিলা	ফটো উপলব্ধ	789	FXP2337368	নাম : ইতিকনা সেনাপতি পিতার নাম: দাশরথি সেনাপতি বাড়ির নং : n0099 বয়স : 44 লিঙ্গ : মহিলা	ফটো উপলব্ধ
790	WB/35/243/366193	নাম : কৃষ্ণা সেনাপতি স্বামীর নাম: মনোজ কুমার সেনাপতি বাড়ির নং : n0111 বয়স : 57 লিঙ্গ : মহিলা	ফটো উপলব্ধ	791	XWI1415728	নাম : রাজকুমার সেনাপতি পিতার নাম: মনোজ কুমার সেনাপতি বাড়ির নং : n0111 বয়স : 30 লিঙ্গ : পুরুষ	ফটো উপলব্ধ	792	XWI1811280	নাম : নিতীশ কুমার সেনাপতি পিতার নাম: মনোজ কুমার সেনাপতি বাড়ির নং : n0111 বয়স : 26 লিঙ্গ : পুরুষ	ফটো উপলব্ধ
793	XWI1811082	নাম : কুনাল সেনাপতি পিতার নাম: চিত্তরঞ্জন সেনাপতি বাড়ির নং : n0118 বয়স : 26 লিঙ্গ : পুরুষ	ফটো উপলব্ধ	794	XWI1811090	নাম : সৌরভ সেনাপতি পিতার নাম: শ্যামল সেনাপতি বাড়ির নং : n0102 বয়স : 26 লিঙ্গ : পুরুষ	ফটো উপলব্ধ	795	XWI2046589	নাম : শুক্লা সেনাপতি অন্যান্য: বিজয় কৃষ্ণ সেনাপতি বাড়ির নং : এন0095 বয়স : 56 লিঙ্গ : মহিলা	ফটো উপলব্ধ
796	XWI2046613	নাম : ধরনীধর সেনাপতি অন্যান্য: বিজয় কৃষ্ণ সেনাপতি বাড়ির নং : এন0095 বয়স : 67 লিঙ্গ : পুরুষ	ফটো উপলব্ধ	797	FXP1957091	নাম : সৌমিত্র সেনাপতি পিতার নাম: পাম্মালাল সেনাপতি বাড়ির নং : n0102 বয়স : 43 লিঙ্গ : পুরুষ	ফটো উপলব্ধ	798	FXP1957232	নাম : সঞ্জীব সেনাপতি পিতার নাম: নেপাল সেনাপতি বাড়ির নং : n0103 বয়স : 49 লিঙ্গ : পুরুষ	ফটো উপলব্ধ
799	XWI1891605	নাম : কেয়া দেশমুখ স্বামীর নাম: তপন কুমার সেনাপতি বাড়ির নং : এন0097 বয়স : 46 লিঙ্গ : মহিলা	ফটো উপলব্ধ	800	XWI1005362	নাম : অঞ্জন সেনাপতি পিতার নাম: মধুসূদন সেনাপতি বাড়ির নং : n0118 বয়স : 35 লিঙ্গ : পুরুষ	ফটো উপলব্ধ	801	XWI2027373	নাম : হেনা রানী সেনাপতি স্বামীর নাম: গঙ্গাধর সেনাপতি বাড়ির নং : n0096 বয়স : 65 লিঙ্গ : মহিলা	ফটো উপলব্ধ
802	FXP2591261	নাম : বুলরাণী সেনাপতি স্বামীর নাম: চণ্ডী চরন সেনাপতি বাড়ির নং : n0139 বয়স : 67 লিঙ্গ : মহিলা	ফটো উপলব্ধ	803	WB/35/243/366301	নাম : অপূর্বলাল সেনাপতি পিতার নাম: চন্ডীচরণ সেনাপতি বাড়ির নং : n0139 বয়স : 49 লিঙ্গ : পুরুষ	ফটো উপলব্ধ	804	FXP2336634	নাম : নির্মল সেনাপতি পিতার নাম: চন্ডী চরন সেনাপতি বাড়ির নং : n0139 বয়স : 44 লিঙ্গ : পুরুষ	ফটো উপলব্ধ
805	XWI1690783	নাম : সোমা সেনাপতি স্বামীর নাম: মানস কুমার সেনাপতি বাড়ির নং : n0109 বয়স : 33 লিঙ্গ : মহিলা	ফটো উপলব্ধ	806	XWI1140359	নাম : মিতালী সেনাপতি স্বামীর নাম: দিলীপ কুমার সেনাপতি বাড়ির নং : n0096 বয়স : 55 লিঙ্গ : মহিলা	ফটো উপলব্ধ	807	XWI1594613	নাম : গনেশ সেনাপতি মায়ের নাম: লীনা সেনাপতি বাড়ির নং : n0106 বয়স : 29 লিঙ্গ : পুরুষ	ফটো উপলব্ধ
808	XWI1594647	নাম : অরিন্দম সেনাপতি পিতার নাম: ভক্তিপদ সেনাপতি বাড়ির নং : n0100 বয়স : 28 লিঙ্গ : পুরুষ	ফটো উপলব্ধ	809	XWI0854752	নাম : সন্মতি সেনাপতি স্বামীর নাম: গুহিরাম সেনাপতি বাড়ির নং : n0094 বয়স : 48 লিঙ্গ : মহিলা	ফটো উপলব্ধ	810	WB/35/243/366661	নাম : ছবিরানী সেনাপতি স্বামীর নাম: রবিশোচন সেনাপতি বাড়ির নং : n0095 বয়স : 68 লিঙ্গ : মহিলা	ফটো উপলব্ধ



811	WB/35/243/366021	ফটো উপলব্ধ	812	WB/35/243/366031	ফটো উপলব্ধ	813	FXP1957059	ফটো উপলব্ধ
নাম : বিজয়কৃষ্ণ সেনাপতি পিতার নাম: কাশিনাথ সেনাপতি বাড়ির নং : n0095 বয়স : 73 লিঙ্গ : পুরুষ			নাম : টুলুরাণী সেনাপতি স্বামীর নাম: বিজয়কৃষ্ণ সেনাপতি বাড়ির নং : n0095 বয়স : 63 লিঙ্গ : মহিলা			নাম : শান্তনু সেনাপতি পিতার নাম: বিজয়কৃষ্ণ সেনাপতি বাড়ির নং : n0095 বয়স : 46 লিঙ্গ : পুরুষ		
814	XWI1415488	ফটো উপলব্ধ	815	FXP1957067	ফটো উপলব্ধ	816	FXP2337392	ফটো উপলব্ধ
নাম : ববি সেনাপতি স্বামীর নাম: শান্তনু সেনাপতি বাড়ির নং : n0095 বয়স : 37 লিঙ্গ : মহিলা			নাম : সনতকুমার সেনাপতি পিতার নাম: বিজয়কৃষ্ণ সেনাপতি বাড়ির নং : n0095 বয়স : 43 লিঙ্গ : পুরুষ			নাম : অতনু সেনাপতি পিতার নাম: ধরনীধর সেনাপতি বাড়ির নং : n0095 বয়স : 40 লিঙ্গ : পুরুষ		
817	XWI1415611	ফটো উপলব্ধ	818	XWI2290930	ফটো উপলব্ধ	819	WB/35/243/366279	ফটো উপলব্ধ
নাম : চৈতালী সেনাপতি পিতার নাম: আদিত্য কুমার সেনাপতি বাড়ির নং : n0095 বয়স : 32 লিঙ্গ : মহিলা			নাম : রাহুল সেনাপতি পিতার নাম: আদিত্য কুমার সেনাপতি বাড়ির নং : এন0095 বয়স : 30 লিঙ্গ : পুরুষ			নাম : গঙ্গাধর সেনাপতি পিতার নাম: বিভূতিভূষণ সেনাপতি বাড়ির নং : n0096 বয়স : 70 লিঙ্গ : পুরুষ		
820	WB/35/243/366454	ফটো উপলব্ধ	821	WB/35/243/366026	ফটো উপলব্ধ	822	XWI1140367	ফটো উপলব্ধ
নাম : বেলারাণী সেনাপতি স্বামীর নাম: সাধন সেনাপতি বাড়ির নং : n0096 বয়স : 66 লিঙ্গ : মহিলা			নাম : অসীমকুমার সেনাপতি পিতার নাম: সাধন সেনাপতি বাড়ির নং : n0096 বয়স : 49 লিঙ্গ : পুরুষ			নাম : দৈববানী মাহাত পিতার নাম: খেদন চন্দ্র মাহাত বাড়ির নং : n0096 বয়স : 34 লিঙ্গ : পুরুষ		
823	XWI1005065	ফটো উপলব্ধ	824	XWI1415629	ফটো উপলব্ধ	825	XWI1415850	ফটো উপলব্ধ
নাম : ভবানী মাহাত পিতার নাম: খেদন চন্দ্র মাহাত বাড়ির নং : n0096 বয়স : 35 লিঙ্গ : মহিলা			নাম : বেবী সেনাপতি স্বামীর নাম: অসীম কুমার সেনাপতি বাড়ির নং : n0096 বয়স : 33 লিঙ্গ : মহিলা			নাম : মহাবীর সেনাপতি পিতার নাম: দিলীপ কুমার সেনাপতি বাড়ির নং : n0096 বয়স : 31 লিঙ্গ : পুরুষ		
826	WB/35/243/366397	ফটো উপলব্ধ	827	WB/35/243/366681	ফটো উপলব্ধ	828	WB/35/243/366419	ফটো উপলব্ধ
নাম : কালিপদ সেনাপতি পিতার নাম: চন্দ্রকান্ত সেনাপতি বাড়ির নং : n0097 বয়স : 78 লিঙ্গ : পুরুষ			নাম : মুক্তারাণী সেনাপতি স্বামীর নাম: কালিপদ সেনাপতি বাড়ির নং : n0097 বয়স : 73 লিঙ্গ : মহিলা			নাম : নিমাই চরণ সেনাপতি পিতার নাম: কালিপদ সেনাপতি বাড়ির নং : n0097 বয়স : 51 লিঙ্গ : পুরুষ		
829	WB/35/243/366679	ফটো উপলব্ধ	830	XWI1528637	ফটো উপলব্ধ	831	WB/35/243/366147	ফটো উপলব্ধ
নাম : ধীরেন্দ্রনাথ সেনাপতি পিতার নাম: কালিপদ সেনাপতি বাড়ির নং : n0097 বয়স : 49 লিঙ্গ : পুরুষ			নাম : চুমকি সেনাপতি স্বামীর নাম: ধীরেন্দ্রনাথ সেনাপতি বাড়ির নং : n0097 বয়স : 33 লিঙ্গ : মহিলা			নাম : আরতি সেনাপতি স্বামীর নাম: দুর্গাপদ সেনাপতি বাড়ির নং : n0097 বয়স : 76 লিঙ্গ : মহিলা		
832	WB/35/243/366467	ফটো উপলব্ধ	833	FXP2591220	ফটো উপলব্ধ	834	WB/35/243/366065	ফটো উপলব্ধ
নাম : তপনকুমার সেনাপতি পিতার নাম: দুর্গাদাস সেনাপতি বাড়ির নং : n0097 বয়স : 55 লিঙ্গ : পুরুষ			নাম : উষা সেনাপতি স্বামীর নাম: নিমাই চন্দ্র সেনাপতি বাড়ির নং : n0097 বয়স : 42 লিঙ্গ : মহিলা			নাম : ছায়ারাণী সেনাপতি স্বামীর নাম: দাশরথী সেনাপতি বাড়ির নং : n0099 বয়স : 67 লিঙ্গ : মহিলা		
835	WB/35/243/366474	ফটো উপলব্ধ	836	FXP2336527	ফটো উপলব্ধ	837	WB/35/243/366007	ফটো উপলব্ধ
নাম : শুভেন্দু সেনাপতি পিতার নাম: সুভাষ সেনাপতি বাড়ির নং : n0099 বয়স : 56 লিঙ্গ : পুরুষ			নাম : মঞ্জু সেনাপতি স্বামীর নাম: শুভেন্দু সেনাপতি বাড়ির নং : n0099 বয়স : 47 লিঙ্গ : মহিলা			নাম : দোলগোবিন্দ সেনাপতি পিতার নাম: রতনচন্দ্র সেনাপতি বাড়ির নং : n0100 বয়স : 63 লিঙ্গ : পুরুষ		
838	FXP1957224	ফটো উপলব্ধ	839	XWI1315100	ফটো উপলব্ধ	840	WB/35/243/366160	ফটো উপলব্ধ
নাম : ভানু সেনাপতি পিতার নাম: দোলগোবিন্দ সেনাপতি বাড়ির নং : n0100 বয়স : 46 লিঙ্গ : পুরুষ			নাম : সুতপা সেনাপতি স্বামীর নাম: ভানু সেনাপতি বাড়ির নং : n0100 বয়স : 35 লিঙ্গ : মহিলা			নাম : ভক্তিপদ সেনাপতি পিতার নাম: রতনচন্দ্র সেনাপতি বাড়ির নং : n0100 বয়স : 59 লিঙ্গ : পুরুষ		



841	WB/35/243/366070	নাম : বীনা সেনাপতি স্বামীর নাম: ভক্তিপদ সেনাপতি বাড়ির নং : n0100 বয়স : 55 লিঙ্গ : মহিলা	ফটো উপলব্ধ	842	ILY1615301	নাম : পায়েল সেনাপতি মায়ের নাম: কপিলমনি সেনাপতি বাড়ির নং : এন0104 বয়স : 31 লিঙ্গ : মহিলা	ফটো উপলব্ধ	843	XWI1888031	নাম : জয়ন্তী মাহাত পিতার নাম: চিত্তরঞ্জন মাহাত বাড়ির নং : মানপুর বয়স : 28 লিঙ্গ : মহিলা	ফটো উপলব্ধ
844	FXP2336550	নাম : জবা সেনাপতি স্বামীর নাম: অরবিন্দ সেনাপতি বাড়ির নং : n0101 বয়স : 65 লিঙ্গ : মহিলা	ফটো উপলব্ধ	845	FXP1956994	নাম : দীনবন্ধু সেনাপতি পিতার নাম: অরবিন্দ সেনাপতি বাড়ির নং : n0101 বয়স : 47 লিঙ্গ : পুরুষ	ফটো উপলব্ধ	846	XWI1234921	নাম : দীপু সেনাপতি স্বামীর নাম: পরমানন্দ সেনাপতি বাড়ির নং : n0104 বয়স : 38 লিঙ্গ : মহিলা	ফটো উপলব্ধ
847	XWI1005263	নাম : দুর্গাচরণ মাহাত পিতার নাম: দলুলা মাহাত বাড়ির নং : n0104 বয়স : 35 লিঙ্গ : পুরুষ	ফটো উপলব্ধ	848	XWI1140607	নাম : মাখন চন্দ্র সেনাপতি পিতার নাম: ফণী ভূষণ সেনাপতি বাড়ির নং : n0105 বয়স : 62 লিঙ্গ : পুরুষ	ফটো উপলব্ধ	849	XWI1140615	নাম : বিপ্লব সেনাপতি পিতার নাম: মাখন চন্দ্র সেনাপতি বাড়ির নং : n0105 বয়স : 33 লিঙ্গ : পুরুষ	ফটো উপলব্ধ
850	XWI1415637	নাম : মুনাল সেনাপতি পিতার নাম: মাখন চন্দ্র সেনাপতি বাড়ির নং : n0105 বয়স : 31 লিঙ্গ : পুরুষ	ফটো উপলব্ধ	851	XWI1939230	নাম : চায়না সেনাপতি স্বামীর নাম: মাখন সেনাপতি বাড়ির নং : n0105 বয়স : 57 লিঙ্গ : মহিলা	ফটো উপলব্ধ	852	WB/35/243/366120	নাম : লীনা সেনাপতি স্বামীর নাম: অক্ষয় সেনাপতি বাড়ির নং : n0106 বয়স : 63 লিঙ্গ : মহিলা	ফটো উপলব্ধ
853	XWI1234970	নাম : গোপাল সেনাপতি পিতার নাম: অক্ষয় কুমার সেনাপতি বাড়ির নং : n0106 বয়স : 33 লিঙ্গ : পুরুষ	ফটো উপলব্ধ	854	WB/35/243/366133	নাম : অল্পপূর্ণা সেনাপতি স্বামীর নাম: ভূপতি সেনাপতি বাড়ির নং : n0108 বয়স : 76 লিঙ্গ : মহিলা	ফটো উপলব্ধ	855	WB/35/243/366466	নাম : কালিদাস সেনাপতি পিতার নাম: ভূপতি সেনাপতি বাড়ির নং : n0108 বয়স : 50 লিঙ্গ : পুরুষ	ফটো উপলব্ধ
856	XWI0030395	নাম : রেবা সেনাপতি স্বামীর নাম: কালিদাস সেনাপতি বাড়ির নং : n0108 বয়স : 41 লিঙ্গ : মহিলা	ফটো উপলব্ধ	857	WB/35/243/366134	নাম : শান্তি সেনাপতি স্বামীর নাম: প্রণব সেনাপতি বাড়ির নং : n0109 বয়স : 61 লিঙ্গ : মহিলা	ফটো উপলব্ধ	858	FXP2336451	নাম : মানস কুমার সেনাপতি পিতার নাম: প্রনব কুমার সেনাপতি বাড়ির নং : n0109 বয়স : 41 লিঙ্গ : পুরুষ	ফটো উপলব্ধ
859	XWI0030205	নাম : সোমা সেনাপতি পিতার নাম: প্রনব কুমার সেনাপতি বাড়ির নং : n0109 বয়স : 37 লিঙ্গ : মহিলা	ফটো উপলব্ধ	860	FXP2336584	নাম : মনোজ কুমার সেনাপতি পিতার নাম: খগেন্দ্র নাথ সেনাপতি বাড়ির নং : n0111 বয়স : 66 লিঙ্গ : পুরুষ	ফটো উপলব্ধ	861	FXP2336659	নাম : মাধবী সেনাপতি স্বামীর নাম: বৈদ্যনাথ সেনাপতি বাড়ির নং : n0117 বয়স : 52 লিঙ্গ : মহিলা	ফটো উপলব্ধ
862	XWI0822858	নাম : জয়দেব সেনাপতি পিতার নাম: জনাদন সেনাপতি বাড়ির নং : n0117 বয়স : 36 লিঙ্গ : পুরুষ	ফটো উপলব্ধ	863	WB/35/243/366191	নাম : মধুসূদন সেনাপতি পিতার নাম: অমর শঙ্কর সেনাপতি বাড়ির নং : n0118 বয়স : 61 লিঙ্গ : পুরুষ	ফটো উপলব্ধ	864	WB/35/243/366113	নাম : বন্দনা সেনাপতি স্বামীর নাম: মধুসূদন সেনাপতি বাড়ির নং : n0118 বয়স : 57 লিঙ্গ : মহিলা	ফটো উপলব্ধ
865	WB/35/243/366126	নাম : চিত্তরঞ্জন সেনাপতি পিতার নাম: অমরশঙ্কর সেনাপতি বাড়ির নং : n0118 বয়স : 60 লিঙ্গ : পুরুষ	ফটো উপলব্ধ	866	FXP2336535	নাম : বুলু সেনাপতি স্বামীর নাম: চিত্তরঞ্জন সেনাপতি বাড়ির নং : n0118 বয়স : 53 লিঙ্গ : মহিলা	ফটো উপলব্ধ	867	FXP2693109	নাম : রাজেশ সেনাপতি পিতার নাম: মধুসূদন সেনাপতি বাড়ির নং : n0118 বয়স : 40 লিঙ্গ : পুরুষ	ফটো উপলব্ধ
868	WB/35/243/366011	নাম : ভূদেব সেনাপতি পিতার নাম: সতীশ সেনাপতি বাড়ির নং : n0126 বয়স : 73 লিঙ্গ : পুরুষ	ফটো উপলব্ধ	869	FXP2462786	নাম : চন্দন সেনাপতি পিতার নাম: গঙ্গাধর সেনাপতি বাড়ির নং : n0096 বয়স : 40 লিঙ্গ : পুরুষ	ফটো উপলব্ধ	870	FXP1957216	নাম : আশিস কুমার সেনাপতি পিতার নাম: দাশরথী সেনাপতি বাড়ির নং : n0099 বয়স : 47 লিঙ্গ : পুরুষ	ফটো উপলব্ধ



871	XWI1594720	নাম : রুমা সেনাপতি স্বামীর নাম: রাজেশ সেনাপতি বাড়ির নং : n0118 বয়স : 38 লিঙ্গ : মহিলা	ফটো উপলব্ধ	872	XWI1315068	নাম : পিয়ালী সেনাপতি স্বামীর নাম: দীনবন্ধু সেনাপতি বাড়ির নং : n0101 বয়স : 35 লিঙ্গ : মহিলা	ফটো উপলব্ধ	873	XWI0030346	নাম : উজ্জ্বল সেনাপতি পিতার নাম: বিশেষ শর সেনাপতি বাড়ির নং : n0101 বয়স : 37 লিঙ্গ : পুরুষ	ফটো উপলব্ধ
874	WB/35/243/366299	নাম : শ্যামল সেনাপতি পিতার নাম: শক্তিপদ সেনাপতি বাড়ির নং : n0102 বয়স : 56 লিঙ্গ : পুরুষ	ফটো উপলব্ধ	875	WB/35/243/366075	নাম : সুরুরা সেনাপতি স্বামীর নাম: শ্যামল সেনাপতি বাড়ির নং : n0102 বয়স : 50 লিঙ্গ : মহিলা	ফটো উপলব্ধ	876	WB/35/243/366121	নাম : মীরা সেনাপতি স্বামীর নাম: ফণিভূষণ সেনাপতি বাড়ির নং : n0102 বয়স : 78 লিঙ্গ : মহিলা	ফটো উপলব্ধ
877	WB/35/243/366072	নাম : পান্নালাল সেনাপতি পিতার নাম: সদানন্দ সেনাপতি বাড়ির নং : n0102 বয়স : 73 লিঙ্গ : পুরুষ	ফটো উপলব্ধ	878	XWI2114635	নাম : রেখারানী সেনাপতি স্বামীর নাম: পান্নালাল সেনাপতি বাড়ির নং : n0102 বয়স : 67 লিঙ্গ : মহিলা	ফটো উপলব্ধ	879	FXP1957083	নাম : পবিত্র সেনাপতি পিতার নাম: পান্নালাল সেনাপতি বাড়ির নং : n0102 বয়স : 46 লিঙ্গ : পুরুষ	ফটো উপলব্ধ
880	XWI1234897	নাম : মৌমিতা সেনাপতি স্বামীর নাম: পবিত্র সেনাপতি বাড়ির নং : n0102 বয়স : 38 লিঙ্গ : মহিলা	ফটো উপলব্ধ	881	WB/35/243/366684	নাম : মিতালী সেনাপতি স্বামীর নাম: খান্দুলাল সেনাপতি বাড়ির নং : n0102 বয়স : 66 লিঙ্গ : মহিলা	ফটো উপলব্ধ	882	FXP1399971	নাম : রাজিব সেনাপতি পিতার নাম: নেপালচন্দ্র সেনাপতি বাড়ির নং : n0103 বয়স : 50 লিঙ্গ : পুরুষ	ফটো উপলব্ধ
883	FXP0577155	নাম : সন্ধ্যারানী সেনাপতি স্বামীর নাম: নেপাল সেনাপতি বাড়ির নং : n0103 বয়স : 71 লিঙ্গ : মহিলা	ফটো উপলব্ধ	884	FXP2336501	নাম : রুপা সেনাপতি স্বামীর নাম: রাজীব কুমার সেনাপতি বাড়ির নং : n0103 বয়স : 40 লিঙ্গ : মহিলা	ফটো উপলব্ধ	885	XWI1234905	নাম : সুইটি সেনাপতি স্বামীর নাম: সঞ্জীব সেনাপতি বাড়ির নং : n0103 বয়স : 34 লিঙ্গ : মহিলা	ফটো উপলব্ধ
886	XWI2357564	নাম : তুষার সেনাপতি পিতার নাম: রাজীব সেনাপতি বাড়ির নং : বীলেজ মনপুর বয়স : 20 লিঙ্গ : পুরুষ	ফটো উপলব্ধ	887	XWI2308849	নাম : জয়ন্তি সেনাপতি স্বামীর নাম: নিত্যানন্দ সেনাপতি বাড়ির নং : মানপুর বয়স : 52 লিঙ্গ : মহিলা	ফটো উপলব্ধ	888	XWI0822866	নাম : সঞ্জয় সেনাপতি পিতার নাম: নিত্যানন্দ সেনাপতি বাড়ির নং : মানপুর বয়স : 35 লিঙ্গ : পুরুষ	ফটো উপলব্ধ
889	XWI2112209	নাম : পরমানন্দ সেনাপতি পিতার নাম: ভূপতি সেনাপতি বাড়ির নং : n0104 বয়স : 48 লিঙ্গ : পুরুষ	ফটো উপলব্ধ	890	ILY1406099	নাম : মধুমিতা সেনাপতি স্বামীর নাম: কৃষ্ণানন্দ সেনাপতি বাড়ির নং : n0097 বয়স : 33 লিঙ্গ : মহিলা	ফটো উপলব্ধ	891	XWI2248011	নাম : জয়দেব মাঝি পিতার নাম: মডি়রাম মাঝি বাড়ির নং : নং135 বয়স : 23 লিঙ্গ : পুরুষ	ফটো উপলব্ধ
892	FXP2591279	নাম : সুলতা সেনাপতি স্বামীর নাম: জনার্দন সেনাপতি বাড়ির নং : n0117 বয়স : 59 লিঙ্গ : মহিলা	ফটো উপলব্ধ	893	FXP1957042	নাম : কৃষ্ণানন্দ সেনাপতি পিতার নাম: দুর্গাপদ সেনাপতি বাড়ির নং : n0097 বয়স : 47 লিঙ্গ : পুরুষ	ফটো উপলব্ধ	894	XWI2022796	নাম : মুকসেদ আনসারী পিতার নাম: মকবুল আনসারী বাড়ির নং : নং017 বয়স : 66 লিঙ্গ : পুরুষ	ফটো উপলব্ধ
895	XWI2162378	নাম : জয়া সেনাপতি স্বামীর নাম: গোপাল সেনাপতি বাড়ির নং : এন0106 বয়স : 24 লিঙ্গ : মহিলা	ফটো উপলব্ধ	896	WB/35/243/366027	নাম : তরনী সেনাপতি পিতার নাম: কাশিনাথ সেনাপতি বাড়ির নং : সেনাপতি হাউস বয়স : 69 লিঙ্গ : পুরুষ	ফটো উপলব্ধ	897	WB/35/243/366030	নাম : চায়না সেনাপতি স্বামীর নাম: তরনী সেনাপতি বাড়ির নং : সেনাপতি হাউস বয়স : 62 লিঙ্গ : মহিলা	ফটো উপলব্ধ
898	XWI1887975	নাম : শিউলি সেনাপতি স্বামীর নাম: তাপস সেনাপতি বাড়ির নং : সেনাপতি হাউস বয়স : 30 লিঙ্গ : মহিলা	ফটো উপলব্ধ	899	XWI1004902	নাম : তাপস সেনাপতি পিতার নাম: তরনী সেনাপতি বাড়ির নং : সেনাপতি হাউস বয়স : 34 লিঙ্গ : পুরুষ	ফটো উপলব্ধ	900	XWI2323715	নাম : প্রিয়া সেনাপতি পিতার নাম: কালিদাস সেনাপতি বাড়ির নং : এন0108 বয়স : 20 লিঙ্গ : মহিলা	ফটো উপলব্ধ

901	FXP2693117	নাম : আনন্দ সেনাপতি পিতার নাম: তরনী সেনাপতি বাড়ির নং : সেনাপতি হাউস বয়স : 38 লিঙ্গ : পুরুষ	ফটো উপলব্ধ	902	XWI1528611	নাম : জবা সেনাপতি স্বামীর নাম: আনন্দ সেনাপতি বাড়ির নং : সেনাপতি হাউস বয়স : 31 লিঙ্গ : মহিলা	ফটো উপলব্ধ	903	XWI2190999	নাম : সব্যসাচী সেনাপতি পিতার নাম: সাধন সেনাপতি বাড়ির নং : n0096 বয়স : 50 লিঙ্গ : পুরুষ	ফটো উপলব্ধ
904	XWI2214799	নাম : পূর্ণিমা সেনাপতি পিতার নাম: গুহিরাম সেনাপতি বাড়ির নং : 123 বয়স : 21 লিঙ্গ : মহিলা	ফটো উপলব্ধ	905	XWI1739135	নাম : রূপসনা বেগম স্বামীর নাম: দিলদার খলিফা বাড়ির নং : কাপাসগোড়া বয়স : 30 লিঙ্গ : মহিলা	ফটো উপলব্ধ	906	XWI2297638	নাম : বিক্রম মাঝি পিতার নাম: মিতন মাঝি বাড়ির নং : এন0115 বয়স : 22 লিঙ্গ : পুরুষ	ফটো উপলব্ধ
907	ZZC1666254	নাম : বশিষ্ট সেনাপতি পিতার নাম: নারায়ন চন্দ্র সেনাপতি বাড়ির নং : এন0102 বয়স : 41 লিঙ্গ : পুরুষ	ফটো উপলব্ধ	908	JVN5795216	নাম : চন্দনা সেনাপতি স্বামীর নাম: পি সি সেনাপতি বাড়ির নং : এন0109 বয়স : 67 লিঙ্গ : মহিলা	ফটো উপলব্ধ	909	XWI1235027	নাম : পূর্ণ দাস দেশমুখ মায়ের নাম: গীতারানী দেশমুখ বাড়ির নং : এন0107 বয়স : 37 লিঙ্গ : পুরুষ	ফটো উপলব্ধ
910	ZZC1373943	নাম : নমিতা সেনাপতি স্বামীর নাম: নারায়ন চন্দ্র সেনাপতি বাড়ির নং : এন0102 বয়স : 66 লিঙ্গ : মহিলা	ফটো উপলব্ধ	911	ZZC1373935	নাম : নারায়ন চন্দ্র সেনাপতি পিতার নাম: সদানন্দ সেনাপতি বাড়ির নং : নং102 বয়স : 78 লিঙ্গ : পুরুষ	ফটো উপলব্ধ	912	XWI2344158	নাম : সুরজ মাহাত পিতার নাম: দ্বীপেন মাহাত বাড়ির নং : মানপুর বয়স : 23 লিঙ্গ : পুরুষ	ফটো উপলব্ধ
913	XWI2350015	নাম : শুভজিৎ বাস্ক পিতার নাম: লালমোহন বাস্ক বাড়ির নং : মানপুর বয়স : 22 লিঙ্গ : পুরুষ	ফটো উপলব্ধ	914	TFM1346766	নাম : অঞ্জনা নাথ স্বামীর নাম: উজ্জল সেনাপতি বাড়ির নং : এন0 বয়স : 33 লিঙ্গ : মহিলা	ফটো উপলব্ধ	915	XWI2367043	নাম : মুক্তার আনসারি পিতার নাম: অবুজাফাফর আনসারী বাড়ির নং : এন0022 বয়স : 21 লিঙ্গ : পুরুষ	ফটো উপলব্ধ
916	XWI2376499	নাম : সালেছন বিবি স্বামীর নাম: মোহম্মদ সাহিদ আনসারী বাড়ির নং : এন0162 বয়স : 34 লিঙ্গ : মহিলা	ফটো উপলব্ধ	917	XWI2376960	নাম : নসিম উদ্দিন আনসারি পিতার নাম: মনিরুদ্দিন আনসারী বাড়ির নং : এন0022 বয়স : 24 লিঙ্গ : পুরুষ	ফটো উপলব্ধ	918	XWI2377000	নাম : মধুমিতা মাঝি পিতার নাম: লক্ষীকান মাঝি বাড়ির নং : এন0009 বয়স : 20 লিঙ্গ : মহিলা	ফটো উপলব্ধ
919	XWI2379675	নাম : শুভম সেনাপতি পিতার নাম: নিমাই চরণ সেনাপতি বাড়ির নং : এন0097 বয়স : 19 লিঙ্গ : মহিলা	ফটো উপলব্ধ	920	XWI2382919	নাম : প্রভাতি মাঝি পিতার নাম: নবীন মাঝি বাড়ির নং : এন0060 বয়স : 21 লিঙ্গ : মহিলা	ফটো উপলব্ধ	921	XWI2386621	নাম : হীরা মাহাত পিতার নাম: দেবদলাল মাহাত বাড়ির নং : এন0082 বয়স : 19 লিঙ্গ : মহিলা	ফটো উপলব্ধ
922	XWI2386647	নাম : সুদীপ পুরামানিক পিতার নাম: ষষ্ঠীচরণ পরামানিক বাড়ির নং : এন0093 বয়স : 20 লিঙ্গ : পুরুষ	ফটো উপলব্ধ	923	XWI2386654	নাম : শিলা মাঝি পিতার নাম: জিতেন্দ্রনাথ মাঝি বাড়ির নং : এন0060 বয়স : 21 লিঙ্গ : মহিলা	ফটো উপলব্ধ	924	XWI2403301	নাম : সৌভিক সেনাপতি পিতার নাম: শ্যামল সেনাপতি বাড়ির নং : এন0102 বয়স : 19 লিঙ্গ : পুরুষ	ফটো উপলব্ধ
925	XWI2413045	নাম : জাহানারা বিবি স্বামীর নাম: জাবির আনসারী বাড়ির নং : এন0047 বয়স : 20 লিঙ্গ : মহিলা	ফটো উপলব্ধ	926	XWI2413144	নাম : গৌরী মাহাতো পিতার নাম: হেমন্ত মাহাতো বাড়ির নং : মানপুর বয়স : 22 লিঙ্গ : মহিলা	ফটো উপলব্ধ	927	SYG2133353	নাম : শম্পা হাজরা পিতার নাম: বিপদ তারন হাজরা বাড়ির নং : গ্রাম- মানপুর বয়স : 24 লিঙ্গ : মহিলা	ফটো উপলব্ধ



928	XWI2341493	নাম : মোনোয়ারা বিবি স্বামীর নাম: মহঃ লুকমান বাড়ির নং : কাপাসগোড়া বয়স : 20 লিঙ্গ : মহিলা	ফটো উপলব্ধ	929	WB/35/243/366591	নাম : কৌসর খাতুন স্বামীর নাম: আব্দুল সিদ্দিক মিয়া বাড়ির নং : n0220 বয়স : 61 লিঙ্গ : মহিলা	ফটো উপলব্ধ	930	XWI1594803	নাম : সেতেরা খাতুন পিতার নাম: আতাউল আনসারী বাড়ির নং : n0171 বয়স : 29 লিঙ্গ : মহিলা	ফটো উপলব্ধ
931	FXP2336709	নাম : সনজিদা বিবি স্বামীর নাম: আতাউল বাড়ির নং : n0171 বয়স : 56 লিঙ্গ : মহিলা	ফটো উপলব্ধ	932	WB/35/243/366342	নাম : মহআতাউল পিতার নাম: জালালউদ্দিন বাড়ির নং : n0171 বয়স : 61 লিঙ্গ : পুরুষ	ফটো উপলব্ধ	933	XWI1739028	নাম : তাজমুন খাতুন স্বামীর নাম: ইয়ার উদ্দিন আনসারী বাড়ির নং : n0214 বয়স : 30 লিঙ্গ : মহিলা	ফটো উপলব্ধ
934	XWI1690676	নাম : মহিনউদ্দিন আনসারী পিতার নাম: কায়েম আনসারী বাড়ির নং : n0214 বয়স : 27 লিঙ্গ : পুরুষ	ফটো উপলব্ধ	935	XWI2015238	নাম : মদিনা বিবি স্বামীর নাম: মুকতার আলি আনসারী বাড়ির নং : n0177 বয়স : 57 লিঙ্গ : মহিলা	ফটো উপলব্ধ	936	WB/35/243/366592	নাম : সইমুনা বিবি স্বামীর নাম: দোস্তমহম্মদ বাড়ির নং : n0177 বয়স : 70 লিঙ্গ : মহিলা	ফটো উপলব্ধ
937	FXP2336774	নাম : দোস্তমহম্মদ আনসারী পিতার নাম: আলাউদ্দিন আনসারী বাড়ির নং : n0177 বয়স : 75 লিঙ্গ : পুরুষ	ফটো উপলব্ধ	938	WB/35/243/366594	নাম : জাফরুন বিবি স্বামীর নাম: আব্দুল আনসারী বাড়ির নং : n0177 বয়স : 55 লিঙ্গ : মহিলা	ফটো উপলব্ধ	939	FXP2651685	নাম : নজিরন বিবি স্বামীর নাম: আব্দুল মান্নান বাড়ির নং : n0177 বয়স : 42 লিঙ্গ : মহিলা	ফটো উপলব্ধ
940	FXP2336782	নাম : জাহাঙ্গীর আনসারী পিতার নাম: দোস্ত মহম্মদ আনসারী বাড়ির নং : n0177 বয়স : 42 লিঙ্গ : পুরুষ	ফটো উপলব্ধ	941	FXP2336790	নাম : সাহিমা বিবি স্বামীর নাম: জাহাঙ্গীর বাড়ির নং : n0177 বয়স : 40 লিঙ্গ : মহিলা	ফটো উপলব্ধ	942	XWI2094431	নাম : মহ. আবুল আনসারী পিতার নাম: করিম আনসারী বাড়ির নং : এন0214 বয়স : 24 লিঙ্গ : পুরুষ	ফটো উপলব্ধ
943	FXP0577775	নাম : মনিরুদ্দিন আনসারী পিতার নাম: সমীরুদ্দিন আনসারী বাড়ির নং : n0199 বয়স : 52 লিঙ্গ : পুরুষ	ফটো উপলব্ধ	944	BR/20/139/538683	নাম : করিমউদ্দিন আনসারী পিতার নাম: সমীরুদ্দিন আনসারী বাড়ির নং : n0199 বয়স : 52 লিঙ্গ : পুরুষ	ফটো উপলব্ধ	945	XWI0822957	নাম : মোমতাজ বানু স্বামীর নাম: মনিরুদ্দিন আনসারী বাড়ির নং : n0199 বয়স : 46 লিঙ্গ : মহিলা	ফটো উপলব্ধ
946	XWI1315704	নাম : মহম্মদ আনসারী পিতার নাম: সামিরুদ্দিন আনসারী বাড়ির নং : n0199 বয়স : 44 লিঙ্গ : পুরুষ	ফটো উপলব্ধ	947	XWI0822932	নাম : নাসিমা খাতুন স্বামীর নাম: করিমুদ্দিন আনসারী বাড়ির নং : n0199 বয়স : 38 লিঙ্গ : মহিলা	ফটো উপলব্ধ	948	XWI1315761	নাম : ইয়ার উদ্দিন আনসারী পিতার নাম: কায়েম আনসারী বাড়ির নং : n0214 বয়স : 32 লিঙ্গ : পুরুষ	ফটো উপলব্ধ
949	WB/35/243/366667	নাম : করিম আনসারী পিতার নাম: মনিরুদ্দিন আনসারী বাড়ির নং : n0214 বয়স : 56 লিঙ্গ : পুরুষ	ফটো উপলব্ধ	950	WB/35/243/366641	নাম : ফতেমা বিবি স্বামীর নাম: করিম আনসারী বাড়ির নং : n0214 বয়স : 53 লিঙ্গ : মহিলা	ফটো উপলব্ধ	951	XWI1315753	নাম : মোমেনা বিবি স্বামীর নাম: আমির উদ্দিন আনসারী বাড়ির নং : n0214 বয়স : 36 লিঙ্গ : মহিলা	ফটো উপলব্ধ
952	WB/35/243/366368	নাম : কায়েম আনসারী পিতার নাম: মনিরুদ্দিন আনসারী বাড়ির নং : n0214 বয়স : 64 লিঙ্গ : পুরুষ	ফটো উপলব্ধ	953	XWI2421626	নাম : জরিলা বিবি স্বামীর নাম: কায়েম আনসারী বাড়ির নং : n0214 বয়স : 57 লিঙ্গ : মহিলা	ফটো উপলব্ধ	954	XWI1315670	নাম : আমিরুদ্দিন আনসারী পিতার নাম: কায়েম আনসারী বাড়ির নং : n0214 বয়স : 32 লিঙ্গ : পুরুষ	ফটো উপলব্ধ
955	XWI1415934	নাম : হাসিনা বিবি স্বামীর নাম: মহঃ তাবরেজ বাড়ির নং : n0188 বয়স : 32 লিঙ্গ : মহিলা	ফটো উপলব্ধ	956	XWI1416072	নাম : রুবি বিবি স্বামীর নাম: সেক মুরসেদ বাড়ির নং : n0188 বয়স : 37 লিঙ্গ : মহিলা	ফটো উপলব্ধ	957	XWI1315589	নাম : আইতুন বিবি স্বামীর নাম: মহঃ হাইদার বাড়ির নং : n0188 বয়স : 36 লিঙ্গ : মহিলা	ফটো উপলব্ধ

958 নাম : জুলেখা বিবি স্বামীর নাম: মহঃ সাদিমান বাড়ির নং : n0188 বয়স : 35 লিঙ্গ : মহিলা	XWI1315597 ফটো উপলব্ধ	959 নাম : মহঃ হাইদার পিতার নাম: মহঃ রমজান উদ্দিন বাড়ির নং : n0188 বয়স : 35 লিঙ্গ : পুরুষ	XWI1315498 ফটো উপলব্ধ	960 নাম : মহঃ মস্তাজ অস্তা পিতার নাম: মহঃ মেরাজ অস্তা বাড়ির নং : n0188 বয়স : 34 লিঙ্গ : পুরুষ	XWI1315506 ফটো উপলব্ধ
961 নাম : পরদেশী বিবি স্বামীর নাম: মহঃ মস্তাজ অস্তা বাড়ির নং : n0188 বয়স : 31 লিঙ্গ : মহিলা	XWI1315514 ফটো উপলব্ধ	962 নাম : মহঃ লুকমান পিতার নাম: মহঃ রামজান উদ্দিন বাড়ির নং : n0188 বয়স : 31 লিঙ্গ : পুরুষ	XWI1315571 ফটো উপলব্ধ	963 নাম : জরিফা বিবি পিতার নাম: ফরাজ বাড়ির নং : n0188 বয়স : 65 লিঙ্গ : মহিলা	WB/35/243/366472 ফটো উপলব্ধ
964 নাম : নজরুল বিবি স্বামীর নাম: ইসলাম আনসারী বাড়ির নং : n0188 বয়স : 67 লিঙ্গ : মহিলা	WB/35/243/366471 ফটো উপলব্ধ	965 নাম : সাদরুণী বিবি স্বামীর নাম: রমজান বাড়ির নং : n0188 বয়স : 63 লিঙ্গ : মহিলা	WB/35/243/366306 ফটো উপলব্ধ	966 নাম : মহঃ তাবরেজ মায়ের নাম: মহঃ মেরাজ অস্তা বাড়ির নং : n0188 বয়স : 37 লিঙ্গ : পুরুষ	XWI1235209 ফটো উপলব্ধ
967 নাম : মহঃ নুরুল হুদা পিতার নাম: আব্দুল রেজাক বাড়ির নং : n0220 বয়স : 54 লিঙ্গ : পুরুষ	FXP2336717 ফটো উপলব্ধ	968 নাম : সাবরণ বিবি স্বামীর নাম: মহঃ নুরুল হুদা বাড়ির নং : n0220 বয়স : 51 লিঙ্গ : মহিলা	FXP2336733 ফটো উপলব্ধ	969 নাম : মহঃ সাদাম হোসেন পিতার নাম: আব্দুল রেজাক বাড়ির নং : n0220 বয়স : 34 লিঙ্গ : পুরুষ	XWI0031112 ফটো উপলব্ধ
970 নাম : বাঙালী মুদি পিতার নাম: যোগেশ্বর মুদি বাড়ির নং : n0220 বয়স : 35 লিঙ্গ : পুরুষ	XWI1005412 ফটো উপলব্ধ	971 নাম : রূপসানা বিবি স্বামীর নাম: মহঃ সাদাম হোসেন বাড়ির নং : n0220 বয়স : 32 লিঙ্গ : মহিলা	XWI1416171 ফটো উপলব্ধ	972 নাম : আব্দুল কাদির হোসেন পিতার নাম: মহঃ নুরুল হুদা বাড়ির নং : n0220 বয়স : 31 লিঙ্গ : পুরুষ	XWI1415991 ফটো উপলব্ধ
973 নাম : উর্মিলা মুদি স্বামীর নাম: বাঙালী মুদি বাড়ির নং : n0220 বয়স : 31 লিঙ্গ : মহিলা	XWI1416122 ফটো উপলব্ধ	974 নাম : মোহাম্মদ সলমান মায়ের নাম: কৈশার খাতুন বাড়ির নং : এন0220 বয়স : 21 লিঙ্গ : পুরুষ	XWI2341667 ফটো উপলব্ধ	975 নাম : মহঃ সাদিমান পিতার নাম: মহঃরামজানউদ্দিন বাড়ির নং : n0188 বয়স : 33 লিঙ্গ : পুরুষ	XWI1315811 ফটো উপলব্ধ
976 নাম : জেলোখা খাতুন পিতার নাম: খৈয়বর আনসারী বাড়ির নং : এন0214 বয়স : 27 লিঙ্গ : মহিলা	XWI1754639 ফটো উপলব্ধ	977 নাম : মুকরুদ্দিন আনসারী পিতার নাম: কায়েম আনসারী বাড়ির নং : এন080 বয়স : 24 লিঙ্গ : পুরুষ	XWI2318053 ফটো উপলব্ধ	978 নাম : মুকতার আলি আনসারী পিতার নাম: কায়েম আনসারী বাড়ির নং : এন0177 বয়স : 63 লিঙ্গ : পুরুষ	XWI2015246 ফটো উপলব্ধ
979 নাম : মবারুল আনসারী পিতার নাম: জাহাঙ্গীর আনসারী বাড়ির নং : এন0177 বয়স : 23 লিঙ্গ : পুরুষ	XWI2316024 ফটো উপলব্ধ	980 নাম : নাসিবুর আনসারী পিতার নাম: জাহাঙ্গীর আনসারী বাড়ির নং : এন0199 বয়স : 20 লিঙ্গ : পুরুষ	XWI2316032 ফটো উপলব্ধ	981 নাম : সাহিদা বিবি স্বামীর নাম: মহঃ সামিম আনসারী বাড়ির নং : n0193 বয়স : 31 লিঙ্গ : মহিলা	XWI1518828 ফটো উপলব্ধ
982 নাম : ইমানি আনসারী পিতার নাম: ডমন আনসারী বাড়ির নং : n0193 বয়স : 69 লিঙ্গ : পুরুষ	XWI2181683 ফটো উপলব্ধ	983 নাম : জায়েদা বিবি স্বামীর নাম: ইমানি আনসারী বাড়ির নং : n0193 বয়স : 49 লিঙ্গ : মহিলা	FXP1957281 ফটো উপলব্ধ	984 নাম : মনসুর আনসারী পিতার নাম: ইমানি আনসারী বাড়ির নং : n0193 বয়স : 42 লিঙ্গ : পুরুষ	FXP2336808 ফটো উপলব্ধ
985 নাম : সিরাজ আনসারী পিতার নাম: ইমানি আনসারী বাড়ির নং : n0193 বয়স : 35 লিঙ্গ : পুরুষ	XWI1005537 ফটো উপলব্ধ	986 নাম : সাবেরা বিবি স্বামীর নাম: সামসুদ্দিন আনসারী বাড়ির নং : n0193 বয়স : 39 লিঙ্গ : মহিলা	XWI1315696 ফটো উপলব্ধ	987 নাম : মহঃ সামিম আনসারী পিতার নাম: মহঃ মনসুর আনসারী বাড়ির নং : n0193 বয়স : 34 লিঙ্গ : পুরুষ	XWI1140508 ফটো উপলব্ধ



988 নাম : রুমেনা খাতুন স্বামীর নাম: রহিম আনসারী বাড়ির নং : এন0176 বয়স : 24 লিঙ্গ : মহিলা	XWI2090595 ফটো উপলব্ধ	989 নাম : সাবিয়া খাতুন পিতার নাম: মহ আসগর আনসারী বাড়ির নং : এন0185 বয়স : 23 লিঙ্গ : মহিলা	XWI2090686 ফটো উপলব্ধ	990 নাম : মহম্মদ আলি পিতার নাম: নুরালী আলি বাড়ির নং : n0176 বয়স : 54 লিঙ্গ : পুরুষ	XWI2111094 ফটো উপলব্ধ
991 নাম : রেশমা বিবি স্বামীর নাম: আলিমুদ্দিন আনসারী বাড়ির নং : n0176 বয়স : 28 লিঙ্গ : মহিলা	XWI1690775 ফটো উপলব্ধ	992 নাম : ইরফান আনসারী পিতার নাম: সুলতান আনসারী বাড়ির নং : n0175 বয়স : 28 লিঙ্গ : পুরুষ	XWI1690791 ফটো উপলব্ধ	993 নাম : নজ্জফা বিবি স্বামীর নাম: ইরফান আনসারী বাড়ির নং : n0175 বয়স : 30 লিঙ্গ : মহিলা	XWI1690726 ফটো উপলব্ধ
994 নাম : জাবদালী আনসারী পিতার নাম: ডমন আনসারী বাড়ির নং : n0172 বয়স : 73 লিঙ্গ : পুরুষ	FXP1172030 ফটো উপলব্ধ	995 নাম : সাদেক আনসারী পিতার নাম: বরজাহান আনসারী বাড়ির নং : n0173 বয়স : 55 লিঙ্গ : পুরুষ	WB/35/243/366367 ফটো উপলব্ধ	996 নাম : মহঃ আজহার আনসারী পিতার নাম: মহঃ আব্বাস আনসারী বাড়ির নং : n0147 বয়স : 28 লিঙ্গ : পুরুষ	XWI1739044 ফটো উপলব্ধ
997 নাম : সাজিদ আনসারী পিতার নাম: সহিদ আনসারী বাড়ির নং : n0219 বয়স : 33 লিঙ্গ : পুরুষ	XWI1235167 ফটো উপলব্ধ	998 নাম : কলেমা বিবি স্বামীর নাম: জানমহম্মদ আনসারী বাড়ির নং : n0215 বয়স : 46 লিঙ্গ : মহিলা	XWI1935022 ফটো উপলব্ধ	999 নাম : কুদ্দুস আনসারী পিতার নাম: সবরাতী আনসারী বাড়ির নং : n0215 বয়স : 50 লিঙ্গ : পুরুষ	FXP2336907 ফটো উপলব্ধ
1000 নাম : আমীর আনসারী পিতার নাম: সবরাতী আনসারী বাড়ির নং : n0215 বয়স : 32 লিঙ্গ : পুরুষ	XWI1416007 ফটো উপলব্ধ	1001 নাম : হুসেন আনসারী পিতার নাম: সবরাতী আনসারী বাড়ির নং : n0215 বয়স : 39 লিঙ্গ : পুরুষ	FXP2651701 ফটো উপলব্ধ	1002 নাম : মহঃ সুভান আনসারী পিতার নাম: মহঃ সবরাতী আনসারী বাড়ির নং : n0215 বয়স : 38 লিঙ্গ : পুরুষ	FXP2651792 ফটো উপলব্ধ
1003 নাম : সাদরুন বিবি স্বামীর নাম: মহঃ সুভান আনসারী বাড়ির নং : n0215 বয়স : 33 লিঙ্গ : মহিলা	XWI1415975 ফটো উপলব্ধ	1004 নাম : সুরতন বিবি স্বামীর নাম: কুদ্দুশ আনসারী বাড়ির নং : n0215 বয়স : 38 লিঙ্গ : মহিলা	XWI1235126 ফটো উপলব্ধ	1005 নাম : খালেদা বিবি স্বামীর নাম: হোসেন আনসারী বাড়ির নং : n0215 বয়স : 34 লিঙ্গ : মহিলা	XWI1235159 ফটো উপলব্ধ
1006 নাম : মাহমুদ আনসারী পিতার নাম: দাউদ আনসারী বাড়ির নং : n0218 বয়স : 71 লিঙ্গ : পুরুষ	WB/35/243/366588 ফটো উপলব্ধ	1007 নাম : সমিরণ বিবি স্বামীর নাম: মাহমুদ আনসারী বাড়ির নং : n0218 বয়স : 67 লিঙ্গ : মহিলা	WB/35/243/366613 ফটো উপলব্ধ	1008 নাম : আফজল আনসারী পিতার নাম: মাহমুদ আনসারী বাড়ির নং : n0218 বয়স : 37 লিঙ্গ : পুরুষ	XWI1315662 ফটো উপলব্ধ
1009 নাম : আতাহার আনসারী পিতার নাম: মাহমুদ আনসারী বাড়ির নং : n0218 বয়স : 34 লিঙ্গ : পুরুষ	XWI1315720 ফটো উপলব্ধ	1010 নাম : মমতাজ বিবি স্বামীর নাম: আতাহার আনসারী বাড়ির নং : n0218 বয়স : 33 লিঙ্গ : মহিলা	XWI1416189 ফটো উপলব্ধ	1011 নাম : জামাল আনসারী পিতার নাম: দাউদ আনসারী বাড়ির নং : n0218 বয়স : 67 লিঙ্গ : পুরুষ	WB/35/243/366611 ফটো উপলব্ধ
1012 নাম : আব্দুল গনি আনসারী পিতার নাম: জামাল আনসারী বাড়ির নং : n0218 বয়স : 38 লিঙ্গ : পুরুষ	FXP2651768 ফটো উপলব্ধ	1013 নাম : মসফর আনসারী পিতার নাম: জামাল আনসারী বাড়ির নং : n0218 বয়স : 31 লিঙ্গ : পুরুষ	XWI1315746 ফটো উপলব্ধ	1014 নাম : সাবেরা বিবি স্বামীর নাম: জামাল বাড়ির নং : n0218 বয়স : 62 লিঙ্গ : মহিলা	WB/35/243/366617 ফটো উপলব্ধ
1015 নাম : আলি হুসেন আনসারী পিতার নাম: নূর মহম্মদ আনসারী বাড়ির নং : n0218 বয়স : 38 লিঙ্গ : পুরুষ	XWI1315654 ফটো উপলব্ধ	1016 নাম : সহীদ আনসারি পিতার নাম: জামাল আনসারি বাড়ির নং : n0218 বয়স : 37 লিঙ্গ : পুরুষ	XWI0031278 ফটো উপলব্ধ	1017 নাম : আমেনা বিবি স্বামীর নাম: আলিহোসেন আনসারী বাড়ির নং : n0218 বয়স : 35 লিঙ্গ : মহিলা	XWI1315647 ফটো উপলব্ধ



1018 নাম : হাসিনা বিবি স্বামীর নাম : সহিদ আনসারী বাড়ির নং : n0218 বয়স : 32 লিঙ্গ : মহিলা	XWI1416023 ফটো উপলব্ধ	1019 নাম : বরজাহান আনসারী পিতার নাম : কিনু আনসারী বাড়ির নং : n0219 বয়স : 83 লিঙ্গ : পুরুষ	WB/35/243/366663 ফটো উপলব্ধ	1020 নাম : সহিদ আনসারী পিতার নাম : বরজাহান আনসারী বাড়ির নং : n0219 বয়স : 59 লিঙ্গ : পুরুষ	WB/35/243/366690 ফটো উপলব্ধ
1021 নাম : রোশন বিবি স্বামীর নাম : সহিদ আনসারী বাড়ির নং : n0219 বয়স : 55 লিঙ্গ : মহিলা	WB/35/243/366689 ফটো উপলব্ধ	1022 নাম : মাজিদ আনসারী পিতার নাম : সহিদুল আনসারী বাড়ির নং : n0219 বয়স : 32 লিঙ্গ : পুরুষ	XWI1315563 ফটো উপলব্ধ	1023 নাম : হাসিনা বিবি স্বামীর নাম : সাদেক বাড়ির নং : n0173 বয়স : 51 লিঙ্গ : মহিলা	WB/35/243/366597 ফটো উপলব্ধ
1024 নাম : সায়েরা বিবি স্বামীর নাম : মহ আব্দাস আনসারী বাড়ির নং : n0185 বয়স : 71 লিঙ্গ : মহিলা	XWI2015212 ফটো উপলব্ধ	1025 নাম : সাবিনা বিবি স্বামীর নাম : আব্দুল গনি আনসারী বাড়ির নং : n0218 বয়স : 35 লিঙ্গ : মহিলা	XWI1235183 ফটো উপলব্ধ	1026 নাম : জাহাঙ্গীর সেক পিতার নাম : সেক ইলিয়াস বাড়ির নং : n0185 বয়স : 49 লিঙ্গ : পুরুষ	WB/34/239/315381 ফটো উপলব্ধ
1027 নাম : গোপা (বিবি) পাল স্বামীর নাম : সেক জাহাঙ্গীর বাড়ির নং : n0185 বয়স : 47 লিঙ্গ : মহিলা	FTZ2700599 ফটো উপলব্ধ	1028 নাম : সামাদ আনসারী পিতার নাম : কায়ম আনসারী বাড়ির নং : n0240 বয়স : 37 লিঙ্গ : পুরুষ	XWI1006154 ফটো উপলব্ধ	1029 নাম : গাফফার আনসারী পিতার নাম : জাব্বার আনসারী বাড়ির নং : n0175 বয়স : 33 লিঙ্গ : পুরুষ	XWI1315530 ফটো উপলব্ধ
1030 নাম : আরেজান বিবি স্বামীর নাম : সবরতি আনসারী বাড়ির নং : n0215 বয়স : 77 লিঙ্গ : মহিলা	WB/35/243/366614 ফটো উপলব্ধ	1031 নাম : জানমহম্মদ আনসারী পিতার নাম : সবরতি আনসারী বাড়ির নং : n0215 বয়স : 55 লিঙ্গ : পুরুষ	FXP2336915 ফটো উপলব্ধ	1032 নাম : সরিফ আনসারি পিতার নাম : মোজাফফর আনসারি বাড়ির নং : নং176 বয়স : 23 লিঙ্গ : পুরুষ	XWI2341683 ফটো উপলব্ধ
1033 নাম : আবুসেলিম আনসারি পিতার নাম : জানমহম্মদ আনসারি বাড়ির নং : এন0215 বয়স : 22 লিঙ্গ : পুরুষ	XWI2341675 ফটো উপলব্ধ	1034 নাম : আবুতালেব আনসারি পিতার নাম : জানমহম্মদ আনসারি বাড়ির নং : এন0215 বয়স : 20 লিঙ্গ : পুরুষ	XWI2314847 ফটো উপলব্ধ	1035 নাম : মইনুদ্দিন আনসারি পিতার নাম : আবদুল মাল্লান আনসারি বাড়ির নং : এন0215 বয়স : 20 লিঙ্গ : পুরুষ	XWI2341659 ফটো উপলব্ধ
1036 নাম : হালিমা বিবি স্বামীর নাম : মোজাফফর হুসেন বাড়ির নং : n0176 বয়স : 40 লিঙ্গ : মহিলা	XWI1416205 ফটো উপলব্ধ	1037 নাম : সাহাজাদি ভানু স্বামীর নাম : মহম্মদ আনসারী বাড়ির নং : n0176 বয়স : 40 লিঙ্গ : মহিলা	XWI1528686 ফটো উপলব্ধ	1038 নাম : আকিমা বিবি স্বামীর নাম : খলিল আনসারী বাড়ির নং : n0176 বয়স : 35 লিঙ্গ : মহিলা	XWI1140482 ফটো উপলব্ধ
1039 নাম : নাজমুন বিবি স্বামীর নাম : মহঃ মুক্তার আলি আনসারী বাড়ির নং : n0176 বয়স : 44 লিঙ্গ : মহিলা	XWI0031401 ফটো উপলব্ধ	1040 নাম : সেক আমন পিতার নাম : সেক জাহাঙ্গির বাড়ির নং : এন0185 বয়স : 23 লিঙ্গ : পুরুষ	XWI2095057 ফটো উপলব্ধ	1041 নাম : জামাল আনসারী পিতার নাম : এতিন আনসারী বাড়ির নং : n0192 বয়স : 53 লিঙ্গ : পুরুষ	WB/35/243/366476 ফটো উপলব্ধ
1042 নাম : সমীরণ বিবি স্বামীর নাম : জামাল আনসারী বাড়ির নং : n0192 বয়স : 50 লিঙ্গ : মহিলা	FXP1172121 ফটো উপলব্ধ	1043 নাম : নজরুল আনসারী পিতার নাম : নাসিম আনসারী বাড়ির নং : n0192 বয়স : 30 লিঙ্গ : পুরুষ	XWI1416031 ফটো উপলব্ধ	1044 নাম : আফজুন বিবি স্বামীর নাম : হাকিম আনসারী বাড়ির নং : n0179 বয়স : 74 লিঙ্গ : মহিলা	WB/35/243/366478 ফটো উপলব্ধ
1045 নাম : সাইরুন বিবি স্বামীর নাম : আজিজ আনসারী বাড়ির নং : n0179 বয়স : 57 লিঙ্গ : মহিলা	XWI1916659 ফটো উপলব্ধ	1046 নাম : খাতুনা বিবি স্বামীর নাম : সেরাজুল আনসারী বাড়ির নং : n0179 বয়স : 51 লিঙ্গ : মহিলা	WB/35/243/366484 ফটো উপলব্ধ	1047 নাম : রেজাউল আনসারী পিতার নাম : আব্দুল হাকিম আনসারী বাড়ির নং : n0179 বয়স : 41 লিঙ্গ : পুরুষ	FXP2651784 ফটো উপলব্ধ



1048 নাম : জাহানা বিবি স্বামীর নাম: রেজাউল আনসারী বাড়ির নং : n0179 বয়স : 33 লিঙ্গ : মহিলা	XWI1235142 ফটো উপলব্ধ	1049 নাম : মহাআব্বাস আনসারী পিতার নাম: কেতাবউদ্দিন আনসারী বাড়ির নং : n0185 বয়স : 82 লিঙ্গ : পুরুষ	WB/35/243/366219 ফটো উপলব্ধ	1050 নাম : মহঃ অসগর আনসারী পিতার নাম: মহঃ আব্বাস আনসারী বাড়ির নং : n0185 বয়স : 47 লিঙ্গ : পুরুষ	FXP2336741 ফটো উপলব্ধ
1051 নাম : মহঃআনোয়ার আনসারী পিতার নাম: মহঃ আব্বাস বাড়ির নং : n0185 বয়স : 34 লিঙ্গ : পুরুষ	XWI1005487 ফটো উপলব্ধ	1052 নাম : সাহানা বিবি স্বামীর নাম: আসগার আনসারী বাড়ির নং : n0185 বয়স : 42 লিঙ্গ : মহিলা	FXP2336766 ফটো উপলব্ধ	1053 নাম : আকবর আনসারী পিতার নাম: আব্বাস আনসারী বাড়ির নং : n0185 বয়স : 42 লিঙ্গ : পুরুষ	FXP2336758 ফটো উপলব্ধ
1054 নাম : মেহেরুন বিবি স্বামীর নাম: আকবর বিবি বাড়ির নং : n0185 বয়স : 38 লিঙ্গ : মহিলা	XWI1005545 ফটো উপলব্ধ	1055 নাম : মহঃ আসিফ আনসারী পিতার নাম: মোহাম্মদ আসগর আনসারী বাড়ির নং : এন0185 বয়স : 21 লিঙ্গ : পুরুষ	XWI2290450 ফটো উপলব্ধ	1056 নাম : জহুরা বিবি স্বামীর নাম: জাব্বার আনসারী বাড়ির নং : n0175 বয়স : 53 লিঙ্গ : মহিলা	FXP2336832 ফটো উপলব্ধ
1057 নাম : সাগুর আনসারী মায়ের নাম: জহুরা বিবি বাড়ির নং : n0175 বয়স : 31 লিঙ্গ : পুরুষ	XWI1315472 ফটো উপলব্ধ	1058 নাম : নাজমুন বিবি স্বামীর নাম: গাফফার আনসারী বাড়ির নং : n0175 বয়স : 31 লিঙ্গ : মহিলা	XWI1518786 ফটো উপলব্ধ	1059 নাম : সুলতান আনসারী পিতার নাম: আব্বাস আনসারী বাড়ির নং : n0175 বয়স : 53 লিঙ্গ : পুরুষ	XWI0031443 ফটো উপলব্ধ
1060 নাম : সহিফুন বিবি স্বামীর নাম: সুলতান আনসারী বাড়ির নং : n0175 বয়স : 50 লিঙ্গ : মহিলা	XWI0031450 ফটো উপলব্ধ	1061 নাম : সরফুদ্দিন আনসারী পিতার নাম: আবেদ আনসারী বাড়ির নং : এন0175 বয়স : 56 লিঙ্গ : পুরুষ	WB/35/243/366570 ফটো উপলব্ধ	1062 নাম : আশুরণ বিবি স্বামীর নাম: নুরালী আনসারী বাড়ির নং : n0176 বয়স : 76 লিঙ্গ : মহিলা	WB/35/243/366600 ফটো উপলব্ধ
1063 নাম : আজিজ আনসারী পিতার নাম: হাকিম আনসারি বাড়ির নং : n0176 বয়স : 63 লিঙ্গ : পুরুষ	XWI1913482 ফটো উপলব্ধ	1064 নাম : আলিমুদ্দিন আনসারী পিতার নাম: আজিজ আনসারী বাড়ির নং : n0176 বয়স : 35 লিঙ্গ : পুরুষ	XWI1235134 ফটো উপলব্ধ	1065 নাম : সেরাজুল আনসারী পিতার নাম: হাকিম আনসারী বাড়ির নং : n0176 বয়স : 55 লিঙ্গ : পুরুষ	WB/35/243/366489 ফটো উপলব্ধ
1066 নাম : রায়েনা বিবি স্বামীর নাম: মহঃনূর মহম্মদ আনসারী বাড়ির নং : n0176 বয়স : 59 লিঙ্গ : মহিলা	FXP2336824 ফটো উপলব্ধ	1067 নাম : সাবেরা বিবি স্বামীর নাম: মুরতাজ আনসারী বাড়ির নং : n0176 বয়স : 52 লিঙ্গ : মহিলা	WB/35/243/366598 ফটো উপলব্ধ	1068 নাম : রহিম আনসারী পিতার নাম: মুরতাজ আনসারী বাড়ির নং : n0176 বয়স : 33 লিঙ্গ : পুরুষ	XWI1416080 ফটো উপলব্ধ
1069 নাম : মুক্তার আনসারী পিতার নাম: নুরালি আনসারী বাড়ির নং : n0176 বয়স : 52 লিঙ্গ : পুরুষ	WB/35/243/366414 ফটো উপলব্ধ	1070 নাম : মজফফর আনসারী পিতার নাম: নূর মহম্মদ আনসারী বাড়ির নং : n0176 বয়স : 47 লিঙ্গ : পুরুষ	XWI1416197 ফটো উপলব্ধ	1071 নাম : জলিল আনসারী পিতার নাম: নূর মহম্মদ আনসারী বাড়ির নং : n0176 বয়স : 38 লিঙ্গ : পুরুষ	XWI1140748 ফটো উপলব্ধ
1072 নাম : মমেনা বিবি পিতার নাম: জলিল আনসারী বাড়ির নং : n0176 বয়স : 34 লিঙ্গ : মহিলা	XWI1140490 ফটো উপলব্ধ	1073 নাম : খলিল আনসারী পিতার নাম: নূর মহম্মদ আনসারী বাড়ির নং : n0176 বয়স : 35 লিঙ্গ : পুরুষ	XWI1140730 ফটো উপলব্ধ	1074 নাম : মহঃ সলমান আনসারী পিতার নাম: মহঃ জামাল আনসারী বাড়ির নং : n0219 বয়স : 30 লিঙ্গ : পুরুষ	XWI1594837 ফটো উপলব্ধ
1075 নাম : আমেনা বিবি স্বামীর নাম: সলমান আনসারি বাড়ির নং : এন0192 বয়স : 21 লিঙ্গ : মহিলা	XWI2324333 ফটো উপলব্ধ	1076 নাম : তায়েব আনসারী পিতার নাম: জাব্বার আনসারী বাড়ির নং : n0175 বয়স : 30 লিঙ্গ : পুরুষ	XWI1594787 ফটো উপলব্ধ	1077 নাম : হাবিব আনসারী পিতার নাম: সাহিদ আনসারী বাড়ির নং : n0219 বয়স : 30 লিঙ্গ : পুরুষ	XWI1738970 ফটো উপলব্ধ



1078 নাম : সামাউন আনসারী পিতার নাম: কলিমউদ্দিন আনসারী বাড়ির নং : n0231 বয়স : 31 লিঙ্গ : পুরুষ	XWI1416213 ফটো উপলব্ধ	1079 নাম : জামেরুন বিবি স্বামীর নাম: মহঃ গোলাম মুস্তাফা বাড়ির নং : n0186 বয়স : 29 লিঙ্গ : মহিলা	XWI1811264 ফটো উপলব্ধ	1080 নাম : নুরজাহান বিবি স্বামীর নাম: আবুল কালাম বাড়ির নং : n0186 বয়স : 40 লিঙ্গ : মহিলা	FXP2336956 ফটো উপলব্ধ
1081 নাম : মহঃ গোলাম মস্তুফা পিতার নাম: মহঃ সামসুল হক বাড়ির নং : n0186 বয়স : 32 লিঙ্গ : পুরুষ	XWI1315480 ফটো উপলব্ধ	1082 নাম : অসাদুন বিবি স্বামীর নাম: মোহম্মদ সামসুল হক বাড়ির নং : n0186 বয়স : 48 লিঙ্গ : মহিলা	FXP1172493 ফটো উপলব্ধ	1083 নাম : মোহম্মদ সামসুল হক পিতার নাম: মোহম্মদ এসরাজ আলি বাড়ির নং : n0186 বয়স : 54 লিঙ্গ : পুরুষ	XWI2015311 ফটো উপলব্ধ
1084 নাম : পারমিনা খাতুন পিতার নাম: নাসির ওস্ত বাড়ির নং : নং191 বয়স : 24 লিঙ্গ : মহিলা	ILY2127116 ফটো উপলব্ধ	1085 নাম : হামিদা খাতুন পিতার নাম: সেক নাসিরুদ্দিন বাড়ির নং : নং174 বয়স : 37 লিঙ্গ : মহিলা	MJP2944387 ফটো উপলব্ধ	1086 নাম : আবদুল বশির পিতার নাম: মোহম্মদ নুরুল হুতা বাড়ির নং : 521 বয়স : 24 লিঙ্গ : পুরুষ	XWI2216760 ফটো উপলব্ধ
1087 নাম : তপন কুমার মাহাত পিতার নাম: অসিত মাহাত বাড়ির নং : এন00 বয়স : 26 লিঙ্গ : পুরুষ	XWI2217040 ফটো উপলব্ধ	1088 নাম : পার্বতী মুদি স্বামীর নাম: গুরুপদ মুদি বাড়ির নং : এন00 বয়স : 35 লিঙ্গ : মহিলা	XWI2217313 ফটো উপলব্ধ	1089 নাম : সঞ্জয় মাহাত পিতার নাম: খোকন মাহাত বাড়ির নং : এন00 বয়স : 21 লিঙ্গ : পুরুষ	XWI2217347 ফটো উপলব্ধ
1090 নাম : ইন্দ্রজিৎ মাহাত পিতার নাম: ব্রজ কিশোর মাহাত বাড়ির নং : এন00 বয়স : 22 লিঙ্গ : পুরুষ	XWI2217263 ফটো উপলব্ধ	1091 নাম : মোহম্মদ রোফি, ক খলিফা পিতার নাম: মোহম্মদ তারজ খলিফা বাড়ির নং : এন00 বয়স : 21 লিঙ্গ : পুরুষ	XWI2216612 ফটো উপলব্ধ	1092 নাম : সঞ্জয়ী মুদি স্বামীর নাম: লখিম্পদ মুদি বাড়ির নং : এন00 বয়স : 26 লিঙ্গ : মহিলা	XWI2217180 ফটো উপলব্ধ
1093 নাম : তাহীদ আনসারী পিতার নাম: ইমানি আনসারী বাড়ির নং : এন00 বয়স : 24 লিঙ্গ : পুরুষ	XWI2216687 ফটো উপলব্ধ	1094 নাম : সাহানা খাতুন স্বামীর নাম: ফারুক আনসারী বাড়ির নং : এন00 বয়স : 22 লিঙ্গ : মহিলা	XWI2216703 ফটো উপলব্ধ	1095 নাম : প্রিয়ঙ্কা মুদি পিতার নাম: অশোক কুমার মুদি বাড়ির নং : এন00 বয়স : 24 লিঙ্গ : মহিলা	XWI2218170 ফটো উপলব্ধ
1096 নাম : রামপদ মুদি পিতার নাম: বুলেট মুদি বাড়ির নং : এন00 বয়স : 23 লিঙ্গ : পুরুষ	XWI2217800 ফটো উপলব্ধ	1097 নাম : ইয়াসমিন বিবি স্বামীর নাম: সাদ্দম খেলিফা বাড়ির নং : 464646 বয়স : 29 লিঙ্গ : মহিলা	XWI2217719 ফটো উপলব্ধ	1098 নাম : শুভজিৎ মাহাত পিতার নাম: ধরণীধর মাহাত বাড়ির নং : এন00 বয়স : 21 লিঙ্গ : পুরুষ	XWI2217636 ফটো উপলব্ধ
1099 নাম : আলোচনা মুদি পিতার নাম: গোলক মুদি বাড়ির নং : এন00 বয়স : 29 লিঙ্গ : মহিলা	WIT2124071 ফটো উপলব্ধ	1100 নাম : ফাতেমা বিবি স্বামীর নাম: আব্দুর রহিম আনসারী বাড়ির নং : নং00 বয়স : 38 লিঙ্গ : মহিলা	FXP2694701 ফটো উপলব্ধ	1101 নাম : মনি বিবি স্বামীর নাম: সেলিম আনসারী বাড়ির নং : এন0221 বয়স : 27 লিঙ্গ : মহিলা	XWI2089449 ফটো উপলব্ধ
1102 নাম : জুমেরা খাতুন পিতার নাম: সেরাজুল হক বাড়ির নং : এন0190 বয়স : 24 লিঙ্গ : মহিলা	XWI2089340 ফটো উপলব্ধ	1103 নাম : নাসিমা বিবি স্বামীর নাম: মহঃ ইসমাইল আনসারী বাড়ির নং : n0221 বয়স : 44 লিঙ্গ : মহিলা	XWI1005552 ফটো উপলব্ধ	1104 নাম : রুকসানা বিবি স্বামীর নাম: ইসরাইল আনসারী বাড়ির নং : n0160 বয়স : 44 লিঙ্গ : মহিলা	XWI1234996 ফটো উপলব্ধ
1105 নাম : সুন্দরা মুদি স্বামীর নাম: নটবর মুদি বাড়ির নং : n0165 বয়স : 39 লিঙ্গ : মহিলা	FXP2651800 ফটো উপলব্ধ	1106 নাম : সাবনাম বিবি স্বামীর নাম: মহঃ নজরুল আনসারী বাড়ির নং : n0216 বয়স : 29 লিঙ্গ : মহিলা	XWI1594761 ফটো উপলব্ধ	1107 নাম : মিরাজ আনসারী পিতার নাম: সেরাজুদ্দিন আনসারী বাড়ির নং : n0221 বয়স : 30 লিঙ্গ : পুরুষ	XWI1594779 ফটো উপলব্ধ



1108 নাম : নাসির আনসারী পিতার নাম: নাসিম আনসারী বাড়ির নং : n0221 বয়স : 29 লিঙ্গ : পুরুষ	XWI1594795 ফটো উপলব্ধ	1109 নাম : নাসিমা বিবি স্বামীর নাম: কবির খালিফা বাড়ির নং : n0174 বয়স : 35 লিঙ্গ : মহিলা	XWI1315555 ফটো উপলব্ধ	1110 নাম : লক্ষন মুদি পিতার নাম: শঙ্কর মুদি বাড়ির নং : n0165 বয়স : 33 লিঙ্গ : পুরুষ	XWI1235225 ফটো উপলব্ধ
1111 নাম : তাহেরন বিবি স্বামীর নাম: গোফর ওস্তা বাড়ির নং : n0169 বয়স : 77 লিঙ্গ : মহিলা	XWI1930635 ফটো উপলব্ধ	1112 নাম : মঈন ওস্তা পিতার নাম: গোফর ওস্তা বাড়ির নং : n0169 বয়স : 59 লিঙ্গ : পুরুষ	FXP1172501 ফটো উপলব্ধ	1113 নাম : রসিদা বিবি স্বামীর নাম: মঈন ওস্তা বাড়ির নং : n0169 বয়স : 54 লিঙ্গ : মহিলা	XWI1930676 ফটো উপলব্ধ
1114 নাম : মহম্মদ সেরাজুল হক পিতার নাম: মহঃ হানিফ ওস্তা বাড়ির নং : n0190 বয়স : 65 লিঙ্গ : পুরুষ	WB/35/243/366332 ফটো উপলব্ধ	1115 নাম : মহঃ আব্দুল রসিদ পিতার নাম: মহঃ হানিফ বাড়ির নং : n0190 বয়স : 60 লিঙ্গ : পুরুষ	WB/35/243/366307 ফটো উপলব্ধ	1116 নাম : সাবেরা বিবি স্বামীর নাম: আইনুল আনসারী বাড়ির নং : n0190 বয়স : 58 লিঙ্গ : মহিলা	XWI1528710 ফটো উপলব্ধ
1117 নাম : আসেরা বিবি স্বামীর নাম: মহঃ সেরাজুল হক বাড়ির নং : n0190 বয়স : 57 লিঙ্গ : মহিলা	WB/35/243/366349 ফটো উপলব্ধ	1118 নাম : রাহেনা বিবি স্বামীর নাম: মহম্মদ আব্দুল রসিদ বাড়ির নং : n0190 বয়স : 51 লিঙ্গ : মহিলা	FXP2337046 ফটো উপলব্ধ	1119 নাম : আবদুল মাবুদ পিতার নাম: হানিফ মাবুদ বাড়ির নং : n0190 বয়স : 49 লিঙ্গ : পুরুষ	XWI0031930 ফটো উপলব্ধ
1120 নাম : রুকসার বেগম স্বামীর নাম: আব্দুল বাজির বাড়ির নং : n0190 বয়স : 33 লিঙ্গ : মহিলা	XWI1528702 ফটো উপলব্ধ	1121 নাম : সেখ ওসমান পিতার নাম: সেখ সেরাজুল বাড়ির নং : n0190 বয়স : 32 লিঙ্গ : পুরুষ	XWI1315431 ফটো উপলব্ধ	1122 নাম : ময়মুনা বিবি স্বামীর নাম: লালমোহন বাড়ির নং : n0174 বয়স : 76 লিঙ্গ : মহিলা	WB/35/243/366520 ফটো উপলব্ধ
1123 নাম : ইদ্রিস আনসারী পিতার নাম: ইনুস আনসারী বাড়ির নং : n0178 বয়স : 61 লিঙ্গ : পুরুষ	WB/35/243/366610 ফটো উপলব্ধ	1124 নাম : হাসিনা বিবি স্বামীর নাম: ইদ্রিস আনসারী বাড়ির নং : n0178 বয়স : 57 লিঙ্গ : মহিলা	FXP2591360 ফটো উপলব্ধ	1125 নাম : নইমউদ্দিন আনসারী পিতার নাম: ইদ্রিস আনসারী বাড়ির নং : n0178 বয়স : 36 লিঙ্গ : পুরুষ	XWI1005586 ফটো উপলব্ধ
1126 নাম : খুরসিদ আনসারী পিতার নাম: ইনুস আনসারী বাড়ির নং : n0178 বয়স : 57 লিঙ্গ : পুরুষ	WB/35/243/366413 ফটো উপলব্ধ	1127 নাম : জাহির আনসারী পিতার নাম: খুরসিদ আনসারী বাড়ির নং : n0178 বয়স : 29 লিঙ্গ : পুরুষ	XWI1528694 ফটো উপলব্ধ	1128 নাম : সজিনা বিবি পিতার নাম: ইনুস আনসারী বাড়ির নং : n0178 বয়স : 49 লিঙ্গ : মহিলা	WB/35/243/366480 ফটো উপলব্ধ
1129 নাম : পরকুন বিবি স্বামীর নাম: খুরশিদ আনসারী বাড়ির নং : n0178 বয়স : 53 লিঙ্গ : মহিলা	WB/35/243/366485 ফটো উপলব্ধ	1130 নাম : আব্দুল বাজির পিতার নাম: আবদুল লতিফ বাড়ির নং : n0190 বয়স : 39 লিঙ্গ : পুরুষ	XWI1005610 ফটো উপলব্ধ	1131 নাম : তাজমা বিবি স্বামীর নাম: তোহিদ আনসারী বাড়ির নং : n0216 বয়স : 29 লিঙ্গ : মহিলা	XWI1416130 ফটো উপলব্ধ
1132 নাম : আবিদ আনসারী পিতার নাম: ইব্রাহিম আনসারী বাড়ির নং : n0216 বয়স : 27 লিঙ্গ : পুরুষ	XWI1690494 ফটো উপলব্ধ	1133 নাম : তসলিমা বিবি স্বামীর নাম: সাফিক খলিফা বাড়ির নং : n0174 বয়স : 30 লিঙ্গ : মহিলা	XWI1739010 ফটো উপলব্ধ	1134 নাম : দিলদার খলিফা মায়ের নাম: ময়মুনা বিবি বাড়ির নং : n0174 বয়স : 31 লিঙ্গ : পুরুষ	XWI1739143 ফটো উপলব্ধ
1135 নাম : আইতুন বিবি স্বামীর নাম: বাহাদুর খলিফা বাড়ির নং : n0174 বয়স : 32 লিঙ্গ : মহিলা	XWI1739101 ফটো উপলব্ধ	1136 নাম : রহিমা বিবি স্বামীর নাম: মহঃ আমানুর বাড়ির নং : n0216 বয়স : 32 লিঙ্গ : মহিলা	XWI1315464 ফটো উপলব্ধ	1137 নাম : ইয়ারমহম্মদ আনসারী পিতার নাম: কুরবান আনসারী বাড়ির নং : n0216 বয়স : 69 লিঙ্গ : পুরুষ	WB/35/243/366634 ফটো উপলব্ধ



1138 নাম : নূরনাহার বিবি স্বামীর নাম: ইয়ারমহম্মদ আনসারী বাড়ির নং : n0216 বয়স : 63 লিঙ্গ : মহিলা	WB/35/243/366599 ফটো উপলব্ধ	1139 নাম : ইব্রাহিম আনসারী পিতার নাম: কুরবান আনসারী বাড়ির নং : n0216 বয়স : 61 লিঙ্গ : পুরুষ	XWI2369023 ফটো উপলব্ধ	1140 নাম : আসমা বিবি স্বামীর নাম: ইব্রাহিম আনসারী বাড়ির নং : n0216 বয়স : 55 লিঙ্গ : মহিলা	XWI2352961 ফটো উপলব্ধ
1141 নাম : তৌহিদ আনসারী পিতার নাম: ইব্রাহিম আনসারী বাড়ির নং : n0216 বয়স : 30 লিঙ্গ : পুরুষ	XWI1416098 ফটো উপলব্ধ	1142 নাম : সাকেরা বিবি স্বামীর নাম: আজবাহার ওস্তা বাড়ির নং : n0216 বয়স : 62 লিঙ্গ : মহিলা	XWI1920479 ফটো উপলব্ধ	1143 নাম : মজফফর আনসারী পিতার নাম: ইয়াব মহম্মদ আনসারী বাড়ির নং : n0216 বয়স : 42 লিঙ্গ : পুরুষ	FXP2336865 ফটো উপলব্ধ
1144 নাম : মুজিবুল আনসারী পিতার নাম: ইয়ারমহম্মদ আনসারী বাড়ির নং : n0216 বয়স : 37 লিঙ্গ : পুরুষ	FXP2651693 ফটো উপলব্ধ	1145 নাম : রোসনা বিবি স্বামীর নাম: মুজিবুল আনসারী বাড়ির নং : n0216 বয়স : 32 লিঙ্গ : মহিলা	XWI1315621 ফটো উপলব্ধ	1146 নাম : মহঃনজরুল আনসারী পিতার নাম: ইয়ার মহম্মদ আনসারী বাড়ির নং : n0216 বয়স : 34 লিঙ্গ : পুরুষ	XWI1140755 ফটো উপলব্ধ
1147 নাম : সখিঃতা মুদি মায়ের নাম: চারুবালা মুদি বাড়ির নং : n0216 বয়স : 37 লিঙ্গ : মহিলা	XWI1005446 ফটো উপলব্ধ	1148 নাম : ফাইজুন বিবি স্বামীর নাম: মজফফর আনসারী বাড়ির নং : n0216 বয়স : 35 লিঙ্গ : মহিলা	XWI1416056 ফটো উপলব্ধ	1149 নাম : নাসিম আনসারী পিতার নাম: হুরামহম্মদ আনসারী বাড়ির নং : n0221 বয়স : 61 লিঙ্গ : পুরুষ	XWI1918317 ফটো উপলব্ধ
1150 নাম : সেরাজুদ্দিন আনসারী পিতার নাম: নূরমহম্মদ আনসারী বাড়ির নং : n0221 বয়স : 59 লিঙ্গ : পুরুষ	FXP2337020 ফটো উপলব্ধ	1151 নাম : আসমা বিবি স্বামীর নাম: সেরাজুদ্দিন আনসারী বাড়ির নং : n0221 বয়স : 55 লিঙ্গ : মহিলা	FXP2337038 ফটো উপলব্ধ	1152 নাম : জুনুকা বিবি স্বামীর নাম: নাসিম আনসারী বাড়ির নং : n0221 বয়স : 57 লিঙ্গ : মহিলা	FXP1957539 ফটো উপলব্ধ
1153 নাম : মহ সেলিম আনসারী পিতার নাম: ঞ্দ্রিস আনসারী বাড়ির নং : n0221 বয়স : 39 লিঙ্গ : পুরুষ	FXP2693364 ফটো উপলব্ধ	1154 নাম : কুরেসা বিবি স্বামীর নাম: মহঃ সেলিম বিবি বাড়ির নং : n0221 বয়স : 38 লিঙ্গ : মহিলা	XWI1005560 ফটো উপলব্ধ	1155 নাম : রেশমা বিবি স্বামীর নাম: সামসুল আনসারী বাড়ির নং : n0221 বয়স : 33 লিঙ্গ : মহিলা	XWI1416049 ফটো উপলব্ধ
1156 নাম : সামসুল আনসারী পিতার নাম: সিরাজুদ্দিন আনসারী বাড়ির নং : n0221 বয়স : 32 লিঙ্গ : পুরুষ	XWI1416239 ফটো উপলব্ধ	1157 নাম : সাফাতুন খাতুন স্বামীর নাম: নাসীরেউদ্দীন আনসারি বাড়ির নং : এন0221 বয়স : 28 লিঙ্গ : মহিলা	XWI2323673 ফটো উপলব্ধ	1158 নাম : নবাব আনসারি পিতার নাম: নাসিম আনসারি বাড়ির নং : এন0221 বয়স : 22 লিঙ্গ : পুরুষ	XWI2303576 ফটো উপলব্ধ
1159 নাম : আমেনা বিবি স্বামীর নাম: সরফুদ্দিন আনসারী বাড়ির নং : n0222 বয়স : 51 লিঙ্গ : মহিলা	WB/35/243/366567 ফটো উপলব্ধ	1160 নাম : বাহাদুর খলিফা পিতার নাম: লালমোহন খলিফা বাড়ির নং : n0174 বয়স : 59 লিঙ্গ : পুরুষ	FXP2336931 ফটো উপলব্ধ	1161 নাম : তাবরেজ খলিফা পিতার নাম: লালমোহন খলিফা বাড়ির নং : n0174 বয়স : 58 লিঙ্গ : পুরুষ	WB/35/243/366633 ফটো উপলব্ধ
1162 নাম : সাদ্ধাম খলিফা পিতার নাম: তাবরেজ খলিফা বাড়ির নং : n0174 বয়স : 33 লিঙ্গ : পুরুষ	XWI1315787 ফটো উপলব্ধ	1163 নাম : কবির খলিফা পিতার নাম: লালমোহন খলিফা বাড়ির নং : n0174 বয়স : 42 লিঙ্গ : পুরুষ	FXP2591352 ফটো উপলব্ধ	1164 নাম : খলিল খলিফা পিতার নাম: লালমোহন খলিফা বাড়ির নং : n0174 বয়স : 34 লিঙ্গ : পুরুষ	XWI1005495 ফটো উপলব্ধ
1165 নাম : আজমিরা বিবি স্বামীর নাম: খলিল খলিফা বাড়ির নং : n0174 বয়স : 38 লিঙ্গ : মহিলা	XWI1518869 ফটো উপলব্ধ	1166 নাম : রাক্বুল খলিফা পিতার নাম: লালমোহন খলিফা বাড়ির নং : n0174 বয়স : 30 লিঙ্গ : পুরুষ	XWI1518877 ফটো উপলব্ধ	1167 নাম : ফাতেমা বিবি স্বামীর নাম: তাবরেজ বাড়ির নং : n0174 বয়স : 54 লিঙ্গ : মহিলা	WB/35/243/366522 ফটো উপলব্ধ



1168 নাম : রাজেশ মাঝি পিতার নাম: অখিল মাঝি বাড়ির নং : এন00 বয়স : 21 লিঙ্গ : পুরুষ	XWI2217511 ফটো উপলব্ধ	1169 নাম : জিয়ারুল আনসারী পিতার নাম: ইয়ারমহম্মদ আনসারী বাড়ির নং : n0216 বয়স : 29 লিঙ্গ : পুরুষ	XWI1416064 ফটো উপলব্ধ	1170 নাম : মোহাম্মদ আবদুল কালাম পিতার নাম: জারনগরি বিবি বাড়ির নং : n0162 বয়স : 48 লিঙ্গ : পুরুষ	XWI2015279 ফটো উপলব্ধ
1171 নাম : ইরফান আনসারী মায়ের নাম: বানু বিবি বাড়ির নং : n0211 বয়স : 30 লিঙ্গ : পুরুষ	XWI1415983 ফটো উপলব্ধ	1172 নাম : রবিউল আনসারী পিতার নাম: মুস্তার আলি আনসারী বাড়ির নং : এন00 বয়স : 21 লিঙ্গ : পুরুষ	XWI2214898 ফটো উপলব্ধ	1173 নাম : দিলজান আনসারী পিতার নাম: নিজাম আনসারী বাড়ির নং : এন00 বয়স : 22 লিঙ্গ : পুরুষ	XWI2214849 ফটো উপলব্ধ
1174 নাম : মহিমা মুদি পিতার নাম: অশোক কুমার মুদি বাড়ির নং : এন00 বয়স : 22 লিঙ্গ : মহিলা	XWI2217016 ফটো উপলব্ধ	1175 নাম : মহম্মদ সালামবাবু পিতার নাম: আজিজ হোসেন উকিল বাবু বাড়ির নং : এন0191 বয়স : 22 লিঙ্গ : পুরুষ	XWI2247823 ফটো উপলব্ধ	1176 নাম : রেসমা খাতুন স্বামীর নাম: মহম্মদ আসলাম বাড়ির নং : এন0191 বয়স : 23 লিঙ্গ : মহিলা	XWI2247930 ফটো উপলব্ধ
1177 নাম : পার্শ্বি মাহাত পিতার নাম: অমল্য রতন মাহাত বাড়ির নং : এন00 বয়স : 21 লিঙ্গ : পুরুষ	XWI2247971 ফটো উপলব্ধ	1178 নাম : কলেমা বিবি স্বামীর নাম: সামাদ আনসারী বাড়ির নং : n0241 বয়স : 35 লিঙ্গ : মহিলা	XWI1005933 ফটো উপলব্ধ	1179 নাম : নাজেরা বিবি স্বামীর নাম: নইম বিবি বাড়ির নং : n0178 বয়স : 34 লিঙ্গ : মহিলা	XWI1005578 ফটো উপলব্ধ
1180 নাম : বানু বিবি স্বামীর নাম: সান্তার সদাগর বাড়ির নং : n0211 বয়স : 66 লিঙ্গ : মহিলা	WB/35/243/366348 ফটো উপলব্ধ	1181 নাম : কুরবান আনসারী পিতার নাম: সান্তার আনসারী বাড়ির নং : n0211 বয়স : 39 লিঙ্গ : পুরুষ	XWI1005602 ফটো উপলব্ধ	1182 নাম : জুলেখা বিবি স্বামীর নাম: কুরবান আনসারী বাড়ির নং : n0211 বয়স : 38 লিঙ্গ : মহিলা	XWI1315803 ফটো উপলব্ধ
1183 নাম : ইয়াকুপ আনসারী পিতার নাম: ইসমাইল আনসারী বাড়ির নং : n0213 বয়স : 62 লিঙ্গ : পুরুষ	XWI2284487 ফটো উপলব্ধ	1184 নাম : লতিফন বিবি স্বামীর নাম: ইয়াকুপ আনসারী বাড়ির নং : n0213 বয়স : 57 লিঙ্গ : মহিলা	XWI2282242 ফটো উপলব্ধ	1185 নাম : নাসিরউদ্দিন আনসারী পিতার নাম: ইসমাইল আনসারী বাড়ির নং : n0213 বয়স : 51 লিঙ্গ : পুরুষ	FXP2336873 ফটো উপলব্ধ
1186 নাম : জসিমন বিবি স্বামীর নাম: নাসিরউদ্দিন আনসারী বাড়ির নং : n0213 বয়স : 43 লিঙ্গ : মহিলা	FXP2651727 ফটো উপলব্ধ	1187 নাম : ইলিয়াস আনসারী পিতার নাম: ইয়াকুপ আনসারী বাড়ির নং : n0213 বয়স : 30 লিঙ্গ : পুরুষ	XWI1591205 ফটো উপলব্ধ	1188 নাম : তারান্নম বিবি স্বামীর নাম: আব্দুল সাবির হুসেন বাড়ির নং : এন00 বয়স : 23 লিঙ্গ : মহিলা	XWI2216943 ফটো উপলব্ধ
1189 নাম : আব্দুল নাজির হুসেন পিতার নাম: মোহাম্মদ নুরুল হুদা বাড়ির নং : এন00 বয়স : 22 লিঙ্গ : পুরুষ	XWI2216950 ফটো উপলব্ধ	1190 নাম : তহিদ আনসারী পিতার নাম: কেতাবলী আনসারী বাড়ির নং : n0162 বয়স : 36 লিঙ্গ : পুরুষ	XWI1416163 ফটো উপলব্ধ	1191 নাম : কুতুব আনসারী পিতার নাম: ইয়াকুপ আনসারী বাড়ির নং : n0213 বয়স : 27 লিঙ্গ : পুরুষ	XWI1811298 ফটো উপলব্ধ
1192 নাম : রেসনা খাতুন স্বামীর নাম: কুতুব আনসারী বাড়ির নং : এন0213 বয়স : 25 লিঙ্গ : মহিলা	XWI2292738 ফটো উপলব্ধ	1193 নাম : রোজিনা বিবি পিতার নাম: আব্দুল কাদির হুসেন বাড়ির নং : এন00 বয়স : 28 লিঙ্গ : মহিলা	XWI2216836 ফটো উপলব্ধ	1194 নাম : আব্দুল সাবির হুসেন পিতার নাম: মোহাম্মদ নুরুল বাড়ির নং : এন00 বয়স : 29 লিঙ্গ : পুরুষ	XWI2216851 ফটো উপলব্ধ
1195 নাম : বদরুন্নেসা বিবি স্বামীর নাম: মহঃ আজিজ হোসেন উকিল বাবু বাড়ির নং : n0191 বয়স : 53 লিঙ্গ : মহিলা	WB/35/243/366643 ফটো উপলব্ধ	1196 নাম : মহঃ হুদা অস্তা মায়ের নাম: মোমেনা বিবি বাড়ির নং : n0189 বয়স : 36 লিঙ্গ : পুরুষ	XWI1315449 ফটো উপলব্ধ	1197 নাম : মহঃ হুদা অস্তা পিতার নাম: মহঃ রইস অস্তা বাড়ির নং : n0189 বয়স : 43 লিঙ্গ : পুরুষ	XWI1315613 ফটো উপলব্ধ



1198 নাম : মহঃ গুলজার অস্তা পিতার নাম: মহঃ রইস অস্তা বাড়ির নং : n0189 বয়স : 35 লিঙ্গ : পুরুষ	XWI1315548 ফটো উপলব্ধ	1199 নাম : সুরেজান বিবি স্বামীর নাম: মহঃ গুলজার অস্তা বাড়ির নং : n0189 বয়স : 34 লিঙ্গ : মহিলা	XWI1315522 ফটো উপলব্ধ	1200 নাম : রহিমান বিবি স্বামীর নাম: কেতাবলী আনসারী বাড়ির নং : n0162 বয়স : 66 লিঙ্গ : মহিলা	WB/35/243/366325 ফটো উপলব্ধ
1201 নাম : মহঃ সহিদ আনসারী পিতার নাম: কেতাবলী আনসারী বাড়ির নং : n0162 বয়স : 37 লিঙ্গ : পুরুষ	XWI1005529 ফটো উপলব্ধ	1202 নাম : মহিরুদ্দীন আনসারী পিতার নাম: খয়বর আনসারী বাড়ির নং : n0217 বয়স : 50 লিঙ্গ : পুরুষ	FXP1957570 ফটো উপলব্ধ	1203 নাম : খয়বর আনসারী পিতার নাম: মনু আনসারী বাড়ির নং : n0217 বয়স : 73 লিঙ্গ : পুরুষ	XWI2015295 ফটো উপলব্ধ
1204 নাম : আমেনা বিবি স্বামীর নাম: মহিরুদ্দীন আনসারী বাড়ির নং : n0217 বয়স : 39 লিঙ্গ : মহিলা	FXP2337079 ফটো উপলব্ধ	1205 নাম : হামিদন বিবি স্বামীর নাম: খয়বর আনসারী বাড়ির নং : n0217 বয়স : 67 লিঙ্গ : মহিলা	XWI2015261 ফটো উপলব্ধ	1206 নাম : কিরীটি ভূষণ মুদি পিতার নাম: পতিলাল মুদি বাড়ির নং : n0184 বয়স : 72 লিঙ্গ : পুরুষ	WB/35/243/366144 ফটো উপলব্ধ
1207 নাম : চারুল্লা মুদি স্বামীর নাম: ভরত মুদি বাড়ির নং : n0167 বয়স : 81 লিঙ্গ : মহিলা	FXP2591493 ফটো উপলব্ধ	1208 নাম : ভজু মুদি পিতার নাম: ভূষণ মুদি বাড়ির নং : n0167 বয়স : 52 লিঙ্গ : পুরুষ	XWI1315423 ফটো উপলব্ধ	1209 নাম : উত্তম কুমার মুদি পিতার নাম: যোগেশ্বর মুদি বাড়ির নং : n0168 বয়স : 43 লিঙ্গ : পুরুষ	XWI1005628 ফটো উপলব্ধ
1210 নাম : সাবিত্রী মুদি স্বামীর নাম: মনুখ নাথ মুদি বাড়ির নং : n0180 বয়স : 65 লিঙ্গ : মহিলা	XWI2357820 ফটো উপলব্ধ	1211 নাম : স্বপন কুমার মুদি পিতার নাম: মনুখ নাথ মুদি বাড়ির নং : n0180 বয়স : 44 লিঙ্গ : পুরুষ	FXP2337327 ফটো উপলব্ধ	1212 নাম : শান্তি মুদি স্বামীর নাম: স্বপন কুমার মুদি বাড়ির নং : n0180 বয়স : 30 লিঙ্গ : মহিলা	XWI1416106 ফটো উপলব্ধ
1213 নাম : সুশীল কুমার মুদি পিতার নাম: মনুখ নাথ মুদি বাড়ির নং : n0180 বয়স : 37 লিঙ্গ : পুরুষ	XWI0032706 ফটো উপলব্ধ	1214 নাম : অরুণ চন্দ্র মুদি পিতার নাম: মহেশ্বর মুদি বাড়ির নং : n0181 বয়স : 64 লিঙ্গ : পুরুষ	XWI2113264 ফটো উপলব্ধ	1215 নাম : মধুসূদন মুদি পিতার নাম: মহেশ্বর মুদি বাড়ির নং : n0181 বয়স : 57 লিঙ্গ : পুরুষ	WB/35/243/366410 ফটো উপলব্ধ
1216 নাম : সন্ধ্যারাণী মুদি স্বামীর নাম: অরুণ মুদি বাড়ির নং : n0181 বয়স : 55 লিঙ্গ : মহিলা	WB/35/243/366244 ফটো উপলব্ধ	1217 নাম : সঞ্জিত কুমার মুদি পিতার নাম: অরুণ চন্দ্র মুদি বাড়ির নং : n0181 বয়স : 33 লিঙ্গ : পুরুষ	XWI1235175 ফটো উপলব্ধ	1218 নাম : বলরাম মুদি পিতার নাম: পতিলাল মুদি বাড়ির নং : n0182 বয়স : 55 লিঙ্গ : পুরুষ	WB/35/243/366363 ফটো উপলব্ধ
1219 নাম : রেবতী মুদি স্বামীর নাম: বলরাম মুদি বাড়ির নং : n0182 বয়স : 42 লিঙ্গ : মহিলা	FXP2337269 ফটো উপলব্ধ	1220 নাম : ফণীভূষণ মুদি পিতার নাম: নাগরবিহারী মুদি বাড়ির নং : n0183 বয়স : 74 লিঙ্গ : পুরুষ	WB/35/243/366217 ফটো উপলব্ধ	1221 নাম : ছবিরাণী মুদি স্বামীর নাম: ফণীভূষণ মুদি বাড়ির নং : n0183 বয়স : 65 লিঙ্গ : মহিলা	WB/35/243/366214 ফটো উপলব্ধ
1222 নাম : রঞ্জিত কুমার মুদি পিতার নাম: ফনীভূষণ মুদি বাড়ির নং : n0183 বয়স : 37 লিঙ্গ : পুরুষ	XWI0032623 ফটো উপলব্ধ	1223 নাম : লক্ষীকান্ত মুদি পিতার নাম: ফনীভূষণ মুদি বাড়ির নং : n0183 বয়স : 33 লিঙ্গ : পুরুষ	XWI1235191 ফটো উপলব্ধ	1224 নাম : অতনু মুদি পিতার নাম: কিরীটি মুদি বাড়ির নং : n0184 বয়স : 30 লিঙ্গ : পুরুষ	XWI1416015 ফটো উপলব্ধ
1225 নাম : তরনীসেন মুদি পিতার নাম: পতিলাল মুদি বাড়ির নং : n0184 বয়স : 61 লিঙ্গ : পুরুষ	WB/35/243/366162 ফটো উপলব্ধ	1226 নাম : পবিতা মুদি স্বামীর নাম: কিরীটি মুদি বাড়ির নং : n0184 বয়স : 61 লিঙ্গ : মহিলা	WB/35/243/366212 ফটো উপলব্ধ	1227 নাম : সুমিত্রা মুদি স্বামীর নাম: নীলকণ্ঠ মুদি বাড়ির নং : n0195 বয়স : 61 লিঙ্গ : মহিলা	WB/35/243/366248 ফটো উপলব্ধ

1228	FXP0578831	নাম : নেপুরা মুদি স্বামীর নাম: জিহুড মুদি বাড়ির নং : n0196 বয়স : 66 লিঙ্গ : মহিলা	ফটো উপলব্ধ	1229	XWI1594811	নাম : প্রভাস চন্দ্র মুদি পিতার নাম: ফনি ভূষণ মুদি বাড়ির নং : n0183 বয়স : 30 লিঙ্গ : পুরুষ	ফটো উপলব্ধ	1230	XWI1594829	নাম : লক্ষীন্দর মুদি পিতার নাম: ধরনী মুদি বাড়ির নং : n0207 বয়স : 29 লিঙ্গ : পুরুষ	ফটো উপলব্ধ
1231	XWI1594753	নাম : গুরুপদ মুদি মায়ের নাম: সুমিত্রা মুদি বাড়ির নং : n0195 বয়স : 28 লিঙ্গ : পুরুষ	ফটো উপলব্ধ	1232	XWI1005594	নাম : সুনীল কুমার মুদি মায়ের নাম: পুষ্প মুদি বাড়ির নং : n0206 বয়স : 35 লিঙ্গ : পুরুষ	ফটো উপলব্ধ	1233	XWI1315456	নাম : সবিতা মুদি স্বামীর নাম: হরথু মুদি বাড়ির নং : n0206 বয়স : 36 লিঙ্গ : মহিলা	ফটো উপলব্ধ
1234	XWI1415959	নাম : রঙ্গলাল মুদি পিতার নাম: কীর্তন মুদি বাড়ির নং : n0206 বয়স : 30 লিঙ্গ : পুরুষ	ফটো উপলব্ধ	1235	WB/35/243/366654	নাম : নিতাই মুদি পিতার নাম: মঙ্গলু মুদি বাড়ির নং : n0206 বয়স : 55 লিঙ্গ : পুরুষ	ফটো উপলব্ধ	1236	WB/35/243/366204	নাম : দুর্গাদাস মুদি পিতার নাম: মঙ্গলু মুদি বাড়ির নং : n0206 বয়স : 52 লিঙ্গ : পুরুষ	ফটো উপলব্ধ
1237	WB/35/243/366658	নাম : কল্পনা মুদি স্বামীর নাম: ভাগবত মুদি বাড়ির নং : n0206 বয়স : 53 লিঙ্গ : মহিলা	ফটো উপলব্ধ	1238	WB/35/243/366656	নাম : জ্যোত্স্না মুদি স্বামীর নাম: ধরনী মুদি বাড়ির নং : n0207 বয়স : 55 লিঙ্গ : মহিলা	ফটো উপলব্ধ	1239	FXP2591444	নাম : পারী মুদি স্বামীর নাম: কমল মুদি বাড়ির নং : n0208 বয়স : 71 লিঙ্গ : মহিলা	ফটো উপলব্ধ
1240	XWI1415967	নাম : দুঃখী মুদি পিতার নাম: কমল মুদি বাড়ির নং : n0208 বয়স : 31 লিঙ্গ : মহিলা	ফটো উপলব্ধ	1241	XWI2348530	নাম : সুনীল মুদী পিতার নাম: খড়ু মুদী বাড়ির নং : 25 বয়স : 41 লিঙ্গ : পুরুষ	ফটো উপলব্ধ	1242	XWI1005461	নাম : সাধনা মুদি স্বামীর নাম: সুনীল মুদি বাড়ির নং : n0208 বয়স : 38 লিঙ্গ : মহিলা	ফটো উপলব্ধ
1243	FXP2337285	নাম : চপলারানী মুদি স্বামীর নাম: রামকিশোর মুদি বাড়ির নং : n0209 বয়স : 71 লিঙ্গ : মহিলা	ফটো উপলব্ধ	1244	FXP2337293	নাম : অশোক কুমার মুদি পিতার নাম: রামকিশোর মুদি বাড়ির নং : n0209 বয়স : 53 লিঙ্গ : পুরুষ	ফটো উপলব্ধ	1245	FXP2337236	নাম : প্রফুল্ল মুদি পিতার নাম: জিহুড মুদি বাড়ির নং : n0196 বয়স : 41 লিঙ্গ : পুরুষ	ফটো উপলব্ধ
1246	XWI1416221	নাম : বাসন্তী মুদি স্বামীর নাম: প্রফুল্ল মুদি বাড়ির নং : n0196 বয়স : 36 লিঙ্গ : মহিলা	ফটো উপলব্ধ	1247	WB/35/243/366197	নাম : গোলক মুদি পিতার নাম: যোগীন্দ্রনাথ মুদি বাড়ির নং : n0197 বয়স : 69 লিঙ্গ : পুরুষ	ফটো উপলব্ধ	1248	WB/35/243/366257	নাম : পুষ্প মুদি স্বামীর নাম: গোলক মুদি বাড়ির নং : n0197 বয়স : 63 লিঙ্গ : মহিলা	ফটো উপলব্ধ
1249	XWI0032524	নাম : সঞ্জয় কুমার মুদি পিতার নাম: গোলক মুদি বাড়ির নং : n0197 বয়স : 37 লিঙ্গ : পুরুষ	ফটো উপলব্ধ	1250	XWI1005503	নাম : কল্পনা মুদি পিতার নাম: গোলক মুদি বাড়ির নং : n0197 বয়স : 34 লিঙ্গ : মহিলা	ফটো উপলব্ধ	1251	XWI1528660	নাম : সুদর্শন মুদি পিতার নাম: গোলক মুদি বাড়ির নং : n0197 বয়স : 29 লিঙ্গ : পুরুষ	ফটো উপলব্ধ
1252	WB/35/243/366245	নাম : চুনকী মুদি স্বামীর নাম: কংস মুদি বাড়ির নং : n0198 বয়স : 59 লিঙ্গ : মহিলা	ফটো উপলব্ধ	1253	FXP1957687	নাম : অশ্বিনী মুদি পিতার নাম: মনসুক মুদি বাড়ির নং : n0200 বয়স : 70 লিঙ্গ : পুরুষ	ফটো উপলব্ধ	1254	WB/35/243/363480	নাম : সাধনচন্দ্র মুদি পিতার নাম: রামপদ মুদি বাড়ির নং : n0200 বয়স : 49 লিঙ্গ : পুরুষ	ফটো উপলব্ধ
1255	WB/35/243/366207	নাম : অশোক মুদি পিতার নাম: রামপদ মুদি বাড়ির নং : n0210 বয়স : 52 লিঙ্গ : পুরুষ	ফটো উপলব্ধ	1256	FXP1400845	নাম : ঠান্ডী মুদি স্বামীর নাম: অশোক মুদি বাড়ির নং : n0210 বয়স : 32 লিঙ্গ : মহিলা	ফটো উপলব্ধ	1257	XWI0032250	নাম : অমূল্য রতন মুদি পিতার নাম: রামপদ মুদি বাড়ির নং : n0210 বয়স : 42 লিঙ্গ : পুরুষ	ফটো উপলব্ধ



1258 নাম : পিঙ্কী মুদি স্বামীর নাম: অমল্যা রতন মুদি বাড়ির নং : n0210 বয়স : 31 লিঙ্গ : মহিলা	XWI1591197 ফটো উপলব্ধ	1259 নাম : মমতা মুদি স্বামীর নাম: পরিষ্কীত মুদি বাড়ির নং : n0210 বয়স : 63 লিঙ্গ : মহিলা	WB/35/243/366230 ফটো উপলব্ধ	1260 নাম : মেরিয়ম খাতুন পিতার নাম: সেক সেরাজুল হক বাড়ির নং : n0210 বয়স : 35 লিঙ্গ : মহিলা	XWI1315779 ফটো উপলব্ধ
1261 নাম : লক্ষীকান্ত মুদি পিতার নাম: রাজারাম মুদি বাড়ির নং : এন0182 বয়স : 35 লিঙ্গ : পুরুষ	WNM1668706 ফটো উপলব্ধ	1262 নাম : শান্তি মুদি স্বামীর নাম: লক্ষীকান্ত মুদি বাড়ির নং : এন0182 বয়স : 39 লিঙ্গ : মহিলা	WNM1479799 ফটো উপলব্ধ	1263 নাম : রোহিণী মুদি পিতার নাম: কার্তিক মুদি বাড়ির নং : n0204 বয়স : 51 লিঙ্গ : পুরুষ	FXP0578708 ফটো উপলব্ধ
1264 নাম : বৃষ্টি মুদি স্বামীর নাম: নন্দলাল মুদি বাড়ির নং : n0205 বয়স : 76 লিঙ্গ : মহিলা	WB/35/243/366277 ফটো উপলব্ধ	1265 নাম : ভবানী মুদি পিতার নাম: নন্দলাল মুদি বাড়ির নং : n0205 বয়স : 38 লিঙ্গ : পুরুষ	XWI1005388 ফটো উপলব্ধ	1266 নাম : কল্যাণী মুদি স্বামীর নাম: করালী মুদি বাড়ির নং : n0203 বয়স : 55 লিঙ্গ : মহিলা	WB/35/243/366300 ফটো উপলব্ধ
1267 নাম : টগর চন্দ্র মুদি পিতার নাম: করালী মুদি বাড়ির নং : n0203 বয়স : 29 লিঙ্গ : পুরুষ	XWI1528652 ফটো উপলব্ধ	1268 নাম : পূর্ণিমা মুদি স্বামীর নাম: লক্ষীকান্ত মুদি বাড়ির নং : এন0183 বয়স : 26 লিঙ্গ : মহিলা	XWI2248094 ফটো উপলব্ধ	1269 নাম : চঞ্চলা মুদি স্বামীর নাম: প্রভাস কুমার মুদি বাড়ির নং : কাপাসগোড়া বয়স : 26 লিঙ্গ : মহিলা	XWI2347227 ফটো উপলব্ধ
1270 নাম : প্রদীপ কুমার মুদি পিতার নাম: পশুপতি মুদি বাড়ির নং : n0201 বয়স : 39 লিঙ্গ : পুরুষ	FXP2651743 ফটো উপলব্ধ	1271 নাম : ললিতা মুদি স্বামীর নাম: প্রদীপ কুমার মুদি বাড়ির নং : n0201 বয়স : 38 লিঙ্গ : মহিলা	FXP2651735 ফটো উপলব্ধ	1272 নাম : সনকা মুদি স্বামীর নাম: অশ্বিনী মুদি বাড়ির নং : n0201 বয়স : 56 লিঙ্গ : মহিলা	WB/35/243/366246 ফটো উপলব্ধ
#2 1273 নাম : বিজলা মুদি স্বামীর নাম: লক্ষন মুদি বাড়ির নং : নং00 বয়স : 28 লিঙ্গ : মহিলা	SYG1842368 ফটো উপলব্ধ	1274 নাম : অনিল মুদি পিতার নাম: নরু মুদি বাড়ির নং : n0201 বয়স : 55 লিঙ্গ : পুরুষ	WB/35/243/366315 ফটো উপলব্ধ	1275 নাম : আলপা মুদি স্বামীর নাম: অনিল মুদি বাড়ির নং : n0201 বয়স : 38 লিঙ্গ : মহিলা	XWI1315639 ফটো উপলব্ধ
1276 নাম : বুলেট মুদি পিতার নাম: শঙ্কর মুদি বাড়ির নং : n0201 বয়স : 35 লিঙ্গ : পুরুষ	XWI1140516 ফটো উপলব্ধ	1277 নাম : চম্পা মুদি স্বামীর নাম: বুলেট মুদি বাড়ির নং : n0201 বয়স : 31 লিঙ্গ : মহিলা	XWI1416114 ফটো উপলব্ধ	1278 নাম : তুলসী মুদি স্বামীর নাম: অর্জুন মুদি বাড়ির নং : n0202 বয়স : 79 লিঙ্গ : মহিলা	WB/35/243/366269 ফটো উপলব্ধ
1279 নাম : তরবীসেন মুদি পিতার নাম: অর্জুন মুদি বাড়ির নং : n0202 বয়স : 54 লিঙ্গ : পুরুষ	WB/35/243/366309 ফটো উপলব্ধ	1280 নাম : প্রবোধচন্দ্র মুদি পিতার নাম: অর্জুন মুদি বাড়ির নং : n0202 বয়স : 50 লিঙ্গ : পুরুষ	WB/35/243/366205 ফটো উপলব্ধ	1281 নাম : সবিতা মুদি স্বামীর নাম: তরবী সেন মুদি বাড়ির নং : n0202 বয়স : 47 লিঙ্গ : মহিলা	FXP1171966 ফটো উপলব্ধ
1282 নাম : করালী মুদি পিতার নাম: পাতিলাল মুদি বাড়ির নং : n0203 বয়স : 65 লিঙ্গ : পুরুষ	WB/35/243/366139 ফটো উপলব্ধ	1283 নাম : অনিতা মুদি স্বামীর নাম: সাধন মুদি বাড়ির নং : n0200 বয়স : 39 লিঙ্গ : মহিলা	FXP2462802 ফটো উপলব্ধ	1284 নাম : রাজকুমার মুদি পিতার নাম: সাধন চন্দ্র মুদি বাড়ির নং : এন0200 বয়স : 21 লিঙ্গ : পুরুষ	XWI2303592 ফটো উপলব্ধ
1285 নাম : পশুপতি মুদি পিতার নাম: নরু মুদি বাড়ির নং : n0201 বয়স : 71 লিঙ্গ : পুরুষ	FXP1957703 ফটো উপলব্ধ	1286 নাম : জোনাকী মুদি স্বামীর নাম: পশুপতি মুদি বাড়ির নং : n0201 বয়স : 66 লিঙ্গ : মহিলা	WB/35/243/366253 ফটো উপলব্ধ	1287 নাম : শিবানী মুদি স্বামীর নাম: হারাধান মুদি বাড়ির নং : n0194 বয়স : 51 লিঙ্গ : মহিলা	XWI2191658 ফটো উপলব্ধ



1288 নাম : হারাদন মুদি পিতার নাম: সক্রু মুদি বাড়ির নং : n0194 বয়স : 54 লিঙ্গ : পুরুষ	FXP2591501 ফটো উপলব্ধ	1289 নাম : আলম আনসারি পিতার নাম: আলি হুসেন আনসারি বাড়ির নং : নং218 বয়স : 25 লিঙ্গ : পুরুষ	XWI2312676 ফটো উপলব্ধ	1290 নাম : সামসেদ ওস্তা পিতার নাম: মোহাম্মদ সামানুর ওস্তা বাড়ির নং : নং142 বয়স : 22 লিঙ্গ : পুরুষ	XWI2293900 ফটো উপলব্ধ
1291 নাম : ইমামুল আনসারি পিতার নাম: ইসরাইল আনসারি বাড়ির নং : নং160 বয়স : 21 লিঙ্গ : পুরুষ	XWI2312700 ফটো উপলব্ধ	1292 নাম : রাকেশ মুদি পিতার নাম: তরণী সেন মুদি বাড়ির নং : নং২০২ বয়স : 20 লিঙ্গ : পুরুষ	XWI2312668 ফটো উপলব্ধ	1293 নাম : পূর্ণ চন্দ্র মুদি পিতার নাম: হারাদন মুদি বাড়ির নং : এন0194 বয়স : 20 লিঙ্গ : পুরুষ	XWI2315828 ফটো উপলব্ধ
1294 নাম : ধর্মদাস মুদি পিতার নাম: ভাগবত মুদি বাড়ির নং : n0206 বয়স : 33 লিঙ্গ : পুরুষ	XWI1315795 ফটো উপলব্ধ	1295 নাম : দিলীপ মুদি পিতার নাম: নন্দলাল মুদি বাড়ির নং : n0205 বয়স : 52 লিঙ্গ : পুরুষ	WB/35/243/366432 ফটো উপলব্ধ	1296 নাম : লক্ষী মুদি স্বামীর নাম: দিলীপ মুদি বাড়ির নং : n0205 বয়স : 38 লিঙ্গ : মহিলা	XWI1005404 ফটো উপলব্ধ
1297 নাম : সুভাষ মুদি পিতার নাম: নন্দলাল মুদি বাড়ির নং : n0205 বয়স : 49 লিঙ্গ : পুরুষ	WB/35/243/366290 ফটো উপলব্ধ	1298 নাম : কম্পনা মুদি স্বামীর নাম: সুভাষ মুদি বাড়ির নং : n0205 বয়স : 42 লিঙ্গ : মহিলা	FXP2651719 ফটো উপলব্ধ	1299 নাম : বাসন্তী মুদি স্বামীর নাম: ভবানী মুদি বাড়ির নং : n0205 বয়স : 38 লিঙ্গ : মহিলা	XWI1005453 ফটো উপলব্ধ
1300 নাম : বৃহস্পতি মুদি পিতার নাম: ভবানী মুদি বাড়ির নং : এন0205 বয়স : 20 লিঙ্গ : পুরুষ	XWI2293934 ফটো উপলব্ধ	1301 নাম : বাসুকী মুদি স্বামীর নাম: টগর চন্দ্র মুদি বাড়ির নং : এন0203 বয়স : 30 লিঙ্গ : মহিলা	XWI1435734 ফটো উপলব্ধ	1302 নাম : সন্দীপ কুমার মুদি মায়ের নাম: জোনাকী মুদি বাড়ির নং : n0201 বয়স : 29 লিঙ্গ : পুরুষ	XWI1528678 ফটো উপলব্ধ
1303 নাম : সন্তা মুদি স্বামীর নাম: ধর্মদাস মুদি বাড়ির নং : নং00 বয়স : 28 লিঙ্গ : মহিলা	XWI1606789 ফটো উপলব্ধ	1304 নাম : সুভদ্রা মুদি স্বামীর নাম: ভোজু মুদি বাড়ির নং : n0167 বয়স : 49 লিঙ্গ : মহিলা	FXP2337319 ফটো উপলব্ধ	1305 নাম : অমল্যরতন মাহাত পিতার নাম: প্রসন্ন মাহাত বাড়ির নং : N000 বয়স : 51 লিঙ্গ : পুরুষ	XWI2015287 ফটো উপলব্ধ
1306 নাম : শুভ্রা মাহাত পিতার নাম: অজিত মাহাত বাড়ির নং : n0164 বয়স : 27 লিঙ্গ : মহিলা	XWI1690734 ফটো উপলব্ধ	1307 নাম : প্রভাত মাহাত পিতার নাম: ধনঞ্জয় মাহাত বাড়ির নং : n0163 বয়স : 50 লিঙ্গ : পুরুষ	WB/35/243/366273 ফটো উপলব্ধ	1308 নাম : নিলিমা মাহাত স্বামীর নাম: প্রভাত মাহাত বাড়ির নং : n0163 বয়স : 43 লিঙ্গ : মহিলা	FXP2651750 ফটো উপলব্ধ
1309 নাম : ব্রজকিশোর মাহাত পিতার নাম: আশুতোষ মাহাত বাড়ির নং : n0164 বয়স : 53 লিঙ্গ : পুরুষ	WB/35/243/366314 ফটো উপলব্ধ	1310 নাম : অজিত মাহাত পিতার নাম: পিয়ারী মাহাত বাড়ির নং : n0164 বয়স : 69 লিঙ্গ : পুরুষ	XWI1926930 ফটো উপলব্ধ	1311 নাম : কম্পনা মাহাত স্বামীর নাম: অজিত মাহাত বাড়ির নং : n0164 বয়স : 57 লিঙ্গ : মহিলা	XWI1926955 ফটো উপলব্ধ
1312 নাম : অসিত মাহাত পিতার নাম: পিয়ারী মাহাত বাড়ির নং : n0164 বয়স : 55 লিঙ্গ : পুরুষ	XWI1932631 ফটো উপলব্ধ	1313 নাম : মমতা মাহাত স্বামীর নাম: অসিত মাহাত বাড়ির নং : n0164 বয়স : 42 লিঙ্গ : মহিলা	FXP2337087 ফটো উপলব্ধ	1314 নাম : স্বরনা মাহাত স্বামীর নাম: ব্রজ কিশোর মাহাত বাড়ির নং : n0164 বয়স : 45 লিঙ্গ : মহিলা	FXP2337095 ফটো উপলব্ধ
1315 নাম : সুমিত্রা মাহাত স্বামীর নাম: অমৃত্যরতন মাহাত বাড়ির নং : n0166 বয়স : 43 লিঙ্গ : মহিলা	FXP2337103 ফটো উপলব্ধ	1316 নাম : প্রমিলা মাহাত স্বামীর নাম: নগেন্দ্রনাথ মাহাত বাড়ির নং : n0170 বয়স : 83 লিঙ্গ : মহিলা	WB/35/243/366457 ফটো উপলব্ধ	1317 নাম : তারাপদ মাহাত পিতার নাম: নগেন্দ্রনাথ মাহাত বাড়ির নং : n0170 বয়স : 63 লিঙ্গ : পুরুষ	FXP2337111 ফটো উপলব্ধ

1318 নাম : আরতি মাহাত স্বামীর নাম: তারাপদ মাহাত বাড়ির নং : n0170 বয়স : 59 লিঙ্গ : মহিলা	FXP2337129 ফটো উপলব্ধ	1319 নাম : সুচিত্রা মুদি স্বামীর নাম: সঞ্জয় কুমার মুদি বাড়ির নং : n0170 বয়স : 31 লিঙ্গ : মহিলা	XWI1315712 ফটো উপলব্ধ	1320 নাম : ধরনীধর মাহাত পিতার নাম: নগেন্দ্রনাথ মাহাত বাড়ির নং : n0170 বয়স : 52 লিঙ্গ : পুরুষ	WB/35/243/366366 ফটো উপলব্ধ
1321 নাম : ভাদুবালা মাহাত স্বামীর নাম: ধরনীধর মাহাত বাড়ির নং : n0170 বয়স : 43 লিঙ্গ : মহিলা	FXP1400027 ফটো উপলব্ধ	1322 নাম : রিতিশ মাহাত পিতার নাম: তারাপদ মাহাত বাড়ির নং : এন0170 বয়স : 27 লিঙ্গ : পুরুষ	XWI2314821 ফটো উপলব্ধ	1323 নাম : মোহাম্মদ উমের আলি পিতার নাম: মহম্মাদ রমজান বাড়ির নং : n0187 বয়স : 32 লিঙ্গ : পুরুষ	XWI1315605 ফটো উপলব্ধ
1324 নাম : রাবেয়া বিবি স্বামীর নাম: রমজান বাড়ির নং : n0187 বয়স : 62 লিঙ্গ : মহিলা	WB/35/243/366347 ফটো উপলব্ধ	1325 নাম : মোহাম্মদ রমজান পিতার নাম: ইসাহাক বাড়ির নং : n0187 বয়স : 67 লিঙ্গ : পুরুষ	XWI2260693 ফটো উপলব্ধ	1326 নাম : মহঃ আমানুর পিতার নাম: মহঃ রমজান আনসারী বাড়ির নং : n0187 বয়স : 42 লিঙ্গ : পুরুষ	FXP2462794 ফটো উপলব্ধ
1327 নাম : সায়রা খাতুন স্বামীর নাম: সোহেল পরভেজ খা বাড়ির নং : গ্রাম-কাপাসগোড়া বয়স : 37 লিঙ্গ : মহিলা	CYJ8211286 ফটো উপলব্ধ	1328 নাম : সাজনু ওস্তা পিতার নাম: বেলাল ওস্তা বাড়ির নং : এন0142 বয়স : 20 লিঙ্গ : পুরুষ	XWI2399277 ফটো উপলব্ধ	1329 নাম : নবাব খালিফা পিতার নাম: বাহাদুর খালিফা বাড়ির নং : এন0174 বয়স : 20 লিঙ্গ : পুরুষ	XWI2399293 ফটো উপলব্ধ
1330 নাম : আমেরুল্লা ওস্তা পিতার নাম: মোহাম্মদ সামানুর ওস্তা বাড়ির নং : এন0142 বয়স : 20 লিঙ্গ : পুরুষ	XWI2399319 ফটো উপলব্ধ	1331 নাম : শিবনাথ মুদি পিতার নাম: লক্ষীকান্ত মুদি বাড়ির নং : এন0182 বয়স : 19 লিঙ্গ : পুরুষ	XWI2399327 ফটো উপলব্ধ	1332 নাম : শ্রীকান্ত মাহাত পিতার নাম: ব্রজকিশোর মাহাত বাড়ির নং : এন0164 বয়স : 20 লিঙ্গ : পুরুষ	XWI2399335 ফটো উপলব্ধ
1333 নাম : সৈকত মাহাতো পিতার নাম: অজিত মাহাতো বাড়ির নং : বীলেজ-কাপাসগোড়া,পি.ও- চাকলতা,প বয়স : 19 লিঙ্গ : পুরুষ	XWI2407575 ফটো উপলব্ধ	1334 নাম : মুসকান খাতুন স্বামীর নাম: সেখ ওসমান বাড়ির নং : কাপাসগোড়া বয়স : 22 লিঙ্গ : মহিলা	XWI2409928 ফটো উপলব্ধ	1335 নাম : রুম্মা মাঝি স্বামীর নাম: জয়ন্ত মাঝি বাড়ির নং : মানপুর বয়স : 21 লিঙ্গ : মহিলা	XWI2248037 ফটো উপলব্ধ



1336	1	XWI2425486
নাম : রহিত পরামানিক পিতার নাম: হারাধন পরামানিক বাড়ির নং : এন0089 বয়স : 18 লিঙ্গ : পুরুষ		ফটো উপলব্ধ

1337	2	XWI2425544
নাম : বিশ্বনাথ মুদি পিতার নাম: তরনাসেন মুদি বাড়ির নং : এন0202 বয়স : 18 লিঙ্গ : পুরুষ		ফটো উপলব্ধ

1338	1	XWI2425684
নাম : ইরফান আনসারী পিতার নাম: সবরাতী আনসারী বাড়ির নং : এন0019 বয়স : 19 লিঙ্গ : পুরুষ		ফটো উপলব্ধ

1339	1	XWI2425973
নাম : সাহিদ আনসারী পিতার নাম: মহ: হামিদ আনসারী বাড়ির নং : এন0141 বয়স : 19 লিঙ্গ : পুরুষ		ফটো উপলব্ধ



1340	2	XWI2457216
নাম : আফতাব আনসারি পিতার নাম: আফজল আনসারি বাড়ির নং : 23 বয়স : 21 লিঙ্গ : পুরুষ		
ফটো উপলব্ধ		

1341	1	XWI2457356
নাম : অনিতা মাহাত স্বামীর নাম: প্রসেনজিৎ মাহাত বাড়ির নং : মানপুর বয়স : 24 লিঙ্গ : মহিলা		
ফটো উপলব্ধ		

1342	1	XWI2457687
নাম : জায়েদা খাতুন স্বামীর নাম: মুক্তার আনসারী বাড়ির নং : মানপুর বয়স : 19 লিঙ্গ : মহিলা		
ফটো উপলব্ধ		

1343	1	XWI2457810
নাম : খুশবু খাতুন স্বামীর নাম: সাহিদ আনসারী বাড়ির নং : এন0141 বয়স : 18 লিঙ্গ : মহিলা		
ফটো উপলব্ধ		

1344	1	XWI2457828
নাম : আফসানা খাতুন স্বামীর নাম: আসলিম আনসারী বাড়ির নং : এন0141 বয়স : 22 লিঙ্গ : মহিলা		
ফটো উপলব্ধ		

1345	1	XWI2458511
নাম : নাজিমুদ্দীন আনসারী পিতার নাম: সালাহউদ্দিন আনসারী বাড়ির নং : মানপুর বয়স : 20 লিঙ্গ : পুরুষ		
ফটো উপলব্ধ		

1346	1	XWI2459428
নাম : সাহেনা খাতুন স্বামীর নাম: আমজেদ আনসারী বাড়ির নং : এন0024 বয়স : 21 লিঙ্গ : মহিলা		
ফটো উপলব্ধ		

1347	1	XWI2459436
নাম : সাবেনা খাতুন স্বামীর নাম: মুসলিম আনসারী বাড়ির নং : এন0141 বয়স : 20 লিঙ্গ : মহিলা		
ফটো উপলব্ধ		

নির্বাচক সংখ্যার সারসংক্ষেপ :

A) নির্বাচকের সংখ্যা :

	নির্বাচক তালিকার প্রকৃতি	নির্বাচক তালিকার পরিচিতি :	নির্বাচকের সংখ্যা :				
			পুরুষ	মহিলা	তৃতীয় লিঙ্গ	মোট	
I	মূল তালিকা	মূল তালিকা	বিশেষ নিবিড় সংশোধন ২০২৬ এর চূড়ান্ত ভোটার তালিকার সহিত 06-04-2026 তারিখ অবধি সংশোধিত নির্বাচক তালিকা	691	644	0	1335
II	1- সংযোজন তালিকা	সংযোজনী 1	বিশেষ সংক্ষিপ্ত সংশোধন 2026	4	0	0	4
		সংযোজনী 2	ধারাবাহিক সংশোধন 2026	2	6	0	8
			মোট	6	6	0	12
III	2- বিয়োজন তালিকা	সংযোজনী 1	বিশেষ সংক্ষিপ্ত সংশোধন 2026	0	0	0	0
		সংযোজনী 2	ধারাবাহিক সংশোধন 2026	0	0	0	0
			মোট	0	0	0	0
IV	'লিঙ্গ ক্ষেত্রের' পরিবর্তনের কারণে পার্থক্য			0	0	0	0
V	বিচারপ্রক্রিয়ার অধীনস্থ			0	0	0	0
VI	বিচার বিভাগীয় আধিকারিক কর্তৃক বিচারপূর্বক নিষ্পত্তির পর বিয়োজিত			0	0	0	0
নির্বাচকের মোট সংখ্যা (I+II-III+IV-V-VI)				697	650	0	1347

B) ক্রটি সংশোধনের সংখ্যা :

নির্বাচক তালিকার প্রকৃতি	নির্বাচক তালিকার পরিচিতি :	ক্রটি সংশোধনের সংখ্যা :
সংযোজনী 1	বিশেষ সংক্ষিপ্ত সংশোধন 2026	0
সংযোজনী 2	ধারাবাহিক সংশোধন 2026	1
	মোট	1

নির্বাচক নিবন্ধন আধিকারিকের স্বাক্ষর

E-মৃত, S-স্থানান্তরিত, R-একাধিকবার অন্তর্ভুক্ত, M-নিখোঁজ, Q-যোগ্য নহে

ভোট গ্রহন কেন্দ্রের পূর্ণ বিবরণ :

ক্রমিক নং	ভোটকেন্দ্র নম্বর	মুখ্য/সহায়ক	ভোটকেন্দ্রের নাম	ভোটকেন্দ্রের ঠিকানা	প্রথম ক্রমিক নং	শেষ ক্রমিক নং
1	7	মুখ্য	মানপুর প্রাইমারী স্কুল	মানপুর প্রাইমারী স্কুল, - রুম-1, মানপুর	1	957
2	7A	সহায়ক	মানপুর প্রাইমারী স্কুল	মানপুর প্রাইমারী স্কুল, মানপুর, রুম-2	958	1347

নির্বাচকের সংখ্যা :

ক্রমিক নং	ভোটকেন্দ্র নম্বর	মুখ্য/সহায়ক	পুরুষ	মহিলা	তৃতীয় লিঙ্গ	মোট
1	7A	সহায়ক	212	178	0	390
2	7	মুখ্য	485	472	0	957

নির্বাচনী নিবন্ধন কর্মকর্তার স্বাক্ষর