



নির্বাচক তালিকা 2026 S25 পশ্চিমবঙ্গ

বিধানসভা নির্বাচনক্ষেত্রের নং, নাম ও সংরক্ষণের স্থিতি : 243 - মানবাজার (তপশীলি উপজাতি)		অংশ নং : 95																			
বিধানসভা নির্বাচনক্ষেত্রটি যে লোকসভা নির্বাচনক্ষেত্রের / ক্ষেত্রসমূহের অন্তর্ভুক্ত তার নং, নাম ও সংরক্ষণ স্থিতি : 35 - পুরুলিয়া (সাধারণ)																					
1. সংশোধনের পূর্ণ বিবরণ																					
সংশোধনের বৎসর :	2026	নির্বাচক তালিকার পরিচিতি : বিশেষ নিবিড় সংশোধন ২০২৬ এর চূড়ান্ত ভোটার তালিকার সহিত 06-04-2026 তারিখ অবধি সংশোধিত নির্বাচক তালিকা																			
ভিত্তি তারিখ :	01-01-2026																				
সংশোধনের প্রকৃতি :	ধারাবাহিক সংশোধন 2026																				
প্রকাশনার তারিখ :	06-04-2026																				
2. অংশ ও নির্বাচনী এলাকার পূর্ণ বিবরণ :																					
অংশের ভাগ নং ও নাম :																					
1-নপাড়া(আংশিক), শহরকুলি, বরাকোচা, স্কুল মোড়, সড়পধার, ছোটপুঞ্জ		<table border="1" style="width: 100%; border-collapse: collapse;"> <tr> <td>প্রধান শহর/গ্রাম</td> <td>: নপাড়া</td> </tr> <tr> <td>ওয়ার্ড</td> <td>:</td> </tr> <tr> <td>ধানা</td> <td>: পুষ্কা</td> </tr> <tr> <td>গ্রাম পঞ্চায়েত</td> <td>: নপাড়া</td> </tr> <tr> <td>ব্লক</td> <td>: পুষ্কা</td> </tr> <tr> <td>মহকুমা</td> <td>: মানবাজার</td> </tr> <tr> <td>জেলা</td> <td>: পুরুলিয়া</td> </tr> <tr> <td>পিন</td> <td>: 723151</td> </tr> </table>				প্রধান শহর/গ্রাম	: নপাড়া	ওয়ার্ড	:	ধানা	: পুষ্কা	গ্রাম পঞ্চায়েত	: নপাড়া	ব্লক	: পুষ্কা	মহকুমা	: মানবাজার	জেলা	: পুরুলিয়া	পিন	: 723151
প্রধান শহর/গ্রাম	: নপাড়া																				
ওয়ার্ড	:																				
ধানা	: পুষ্কা																				
গ্রাম পঞ্চায়েত	: নপাড়া																				
ব্লক	: পুষ্কা																				
মহকুমা	: মানবাজার																				
জেলা	: পুরুলিয়া																				
পিন	: 723151																				
2-ছাত্তালালপুর																					
3. ভোট গ্রহন কেন্দ্রের পূর্ণ বিবরণ :																					
ভোট গ্রহন কেন্দ্রের নং, নাম :		ভোট গ্রহন কেন্দ্রের শ্রেণী :		গ্রামীণ																	
95 - নপাড়া হাই স্কুল		এই অংশে সহায়ক ভোটগ্রহন কেন্দ্রের সংখ্যা :		0																	
ভোট গ্রহন কেন্দ্রের ঠিকানা :																					
নপাড়া হাই স্কুল, - রুম-2, নপাড়া																					
4. নির্বাচকের সংখ্যা :																					
প্রথম ক্রমিক নং	শেষ ক্রমিক নং	মোট সংখ্যা																			
		পুরুষ	মহিলা	তৃতীয় লিঙ্গ	মোট																
1	1003	494	504	0	998																

নির্বাচক নিবন্ধন আধিকারিকের স্বাক্ষর

Nazri Naksha

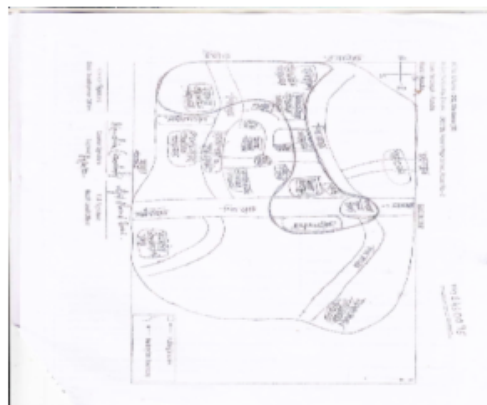

Google Map View

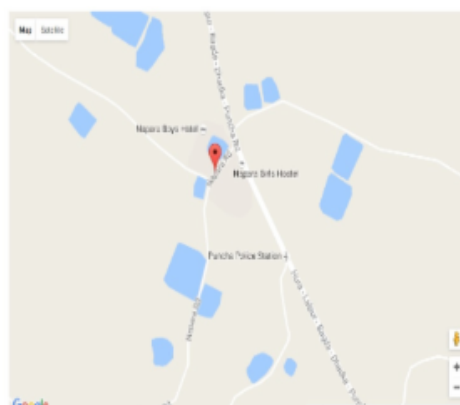

Polling Station Building Front View



Polling Station Front View



Cad View

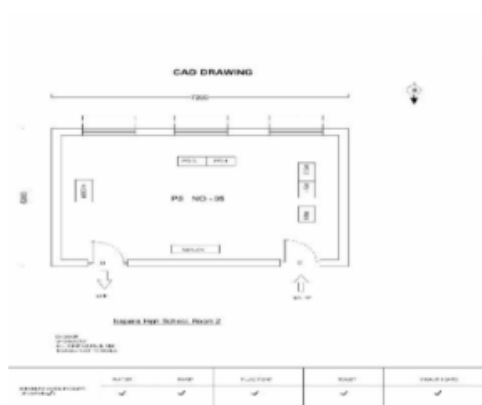

Key MAP View

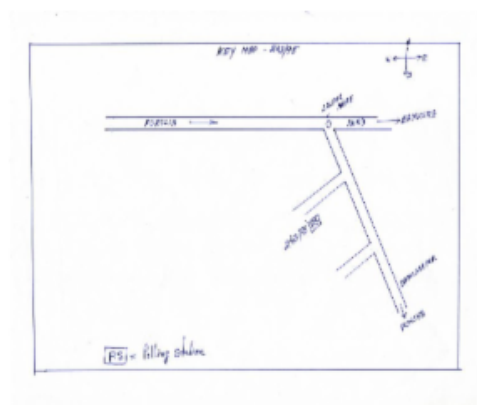



1 নাম : রাহানা খাতুন স্বামীর নাম: মঞ্জুর আনসারী বাড়ির নং : n0234 বয়স : 35 লিঙ্গ : মহিলা	XWI1245398 ফটো উপলব্ধ	2 নাম : সারজুনা খাতুন স্বামীর নাম: আলতাভ আনসারি বাড়ির নং : n0060 বয়স : 31 লিঙ্গ : মহিলা	IAP1624055 ফটো উপলব্ধ	3 নাম : লতিফনবিবি স্বামীর নাম: রক্বান আনসারী বাড়ির নং : n0060 বয়স : 60 লিঙ্গ : মহিলা	WB/34/234/126023 ফটো উপলব্ধ
4 নাম : আলতাভ আনসারী পিতার নাম: রক্বান আনসারী বাড়ির নং : n0060 বয়স : 30 লিঙ্গ : পুরুষ	XWI1448935 ফটো উপলব্ধ	5 নাম : আসরফ আনসারী পিতার নাম: রক্বান আনসারী বাড়ির নং : n0062 বয়স : 76 লিঙ্গ : পুরুষ	XWI1910397 ফটো উপলব্ধ	6 নাম : জয়নুল বিবি স্বামীর নাম: আসরফ আনসারী বাড়ির নং : n0062 বয়স : 66 লিঙ্গ : মহিলা	XWI1910405 ফটো উপলব্ধ
7 নাম : মঞ্জুর আনসারী পিতার নাম: আসরফ আনসারী বাড়ির নং : n0062 বয়স : 39 লিঙ্গ : পুরুষ	XWI1170406 ফটো উপলব্ধ	8 নাম : হুসেন আনসারী পিতার নাম: আসরফ আনসারী বাড়ির নং : n0062 বয়স : 33 লিঙ্গ : পুরুষ	XWI1170919 ফটো উপলব্ধ	9 নাম : মোহন কর্মকার পিতার নাম: সহদেব কর্মকার বাড়ির নং : n0137 বয়স : 61 লিঙ্গ : পুরুষ	XWI1043702 ফটো উপলব্ধ
10 নাম : রীনা কর্মকার স্বামীর নাম: রাহুল কর্মকার বাড়ির নং : এন0137 বয়স : 22 লিঙ্গ : মহিলা	XWI2143055 ফটো উপলব্ধ	11 নাম : সৌরভ কর্মকার পিতার নাম: মোহন কর্মকার বাড়ির নং : এন0137 বয়স : 23 লিঙ্গ : পুরুষ	XWI2143089 ফটো উপলব্ধ	12 নাম : রাহুল কর্মকার পিতার নাম: মোহন কর্মকার বাড়ির নং : এন0137 বয়স : 26 লিঙ্গ : পুরুষ	XWI1880764 ফটো উপলব্ধ
13 নাম : প্রীতিকা কালিন্দী স্বামীর নাম: তপন কালিন্দী বাড়ির নং : এন0077 বয়স : 25 লিঙ্গ : মহিলা	XWI2054880 ফটো উপলব্ধ	14 নাম : সুদীপ কালিন্দী পিতার নাম: অজিত কালিন্দী বাড়ির নং : এন0067 বয়স : 23 লিঙ্গ : পুরুষ	XWI2079283 ফটো উপলব্ধ	15 নাম : শর্মিলা কালিন্দী পিতার নাম: ভীম কালিন্দী বাড়ির নং : এন0067 বয়স : 22 লিঙ্গ : মহিলা	XWI2127942 ফটো উপলব্ধ
16 নাম : অর্জুন কালিন্দী পিতার নাম: পাগল কালিন্দী বাড়ির নং : n0067 বয়স : 42 লিঙ্গ : পুরুষ	BYG2498004 ফটো উপলব্ধ	17 নাম : মালতী কালিন্দী স্বামীর নাম: ভীম কালিন্দী বাড়ির নং : n0067 বয়স : 42 লিঙ্গ : মহিলা	BYG2196574 ফটো উপলব্ধ	18 নাম : ভীম কালিন্দী পিতার নাম: পাগল কালিন্দী বাড়ির নং : n0067 বয়স : 44 লিঙ্গ : পুরুষ	BYG2196566 ফটো উপলব্ধ
19 নাম : চিত্তা কালিন্দী স্বামীর নাম: অজিত কালিন্দী বাড়ির নং : n0067 বয়স : 51 লিঙ্গ : মহিলা	BYG0240960 ফটো উপলব্ধ	20 নাম : অজিত কালিন্দী পিতার নাম: পাগল কালিন্দী বাড়ির নং : n0067 বয়স : 56 লিঙ্গ : পুরুষ	WB/34/234/126371 ফটো উপলব্ধ	21 নাম : মহিলা কালিন্দী স্বামীর নাম: পাগল কালিন্দী বাড়ির নং : n0067 বয়স : 69 লিঙ্গ : মহিলা	BYG0240952 ফটো উপলব্ধ
22 নাম : নিমাই কালিন্দী মায়ের নাম: সাধনী কালিন্দী বাড়ির নং : n0066 বয়স : 36 লিঙ্গ : পুরুষ	XWI0252130 ফটো উপলব্ধ	23 নাম : তুলাবতী কালিন্দী স্বামীর নাম: কৃষ্ণপদ কালিন্দী বাড়ির নং : n0066 বয়স : 36 লিঙ্গ : মহিলা	XWI1170927 ফটো উপলব্ধ	24 নাম : কৃষ্ণপদ কালিন্দী মায়ের নাম: সারথী কালিন্দী বাড়ির নং : n0066 বয়স : 40 লিঙ্গ : পুরুষ	BYG2497881 ফটো উপলব্ধ
25 নাম : সারথী কালিন্দী স্বামীর নাম: মনু কালিন্দী বাড়ির নং : n0066 বয়স : 71 লিঙ্গ : মহিলা	WB/34/234/126364 ফটো উপলব্ধ	26 নাম : বেঙ্গী কালিন্দী স্বামীর নাম: আকুল কালিন্দী বাড়ির নং : n0078 বয়স : 66 লিঙ্গ : মহিলা	BYG0240978 ফটো উপলব্ধ	27 নাম : সরমা কালিন্দী পিতার নাম: সুনীল কালিন্দী বাড়ির নং : n0077 বয়স : 30 লিঙ্গ : মহিলা	XWI1548072 ফটো উপলব্ধ
28 নাম : পুটি কালিন্দী স্বামীর নাম: সুনীল কালিন্দী বাড়ির নং : n0077 বয়স : 56 লিঙ্গ : মহিলা	BYG0240994 ফটো উপলব্ধ	29 নাম : সুনীল কালিন্দী পিতার নাম: আকুল কালিন্দী বাড়ির নং : n0077 বয়স : 65 লিঙ্গ : পুরুষ	XWI1910140 ফটো উপলব্ধ	30 নাম : রাজীব কালিন্দী পিতার নাম: পাগল কালিন্দী বাড়ির নং : n0067 বয়স : 32 লিঙ্গ : পুরুষ	XWI1342989 ফটো উপলব্ধ



31	XWI1449065	নাম : সোনালী কালিন্দী স্বামীর নাম: অর্জুন কালিন্দী বাড়ির নং : n0067 বয়স : 37 লিঙ্গ : মহিলা	ফটো উপলব্ধ	32	XWI1618883	নাম : অঞ্জলী কালিন্দী স্বামীর নাম: নিমাই কালিন্দী বাড়ির নং : n0066 বয়স : 33 লিঙ্গ : মহিলা	ফটো উপলব্ধ	33	XWI1862598	নাম : মিষ্টিমনি কালিন্দী স্বামীর নাম: রাজীব কালিন্দী বাড়ির নং : এন0067 বয়স : 27 লিঙ্গ : মহিলা	ফটো উপলব্ধ
34	XWI1765015	নাম : তপন কালিন্দী পিতার নাম: সুনীল কালিন্দী বাড়ির নং : n0077 বয়স : 26 লিঙ্গ : পুরুষ	ফটো উপলব্ধ	35	XWI1764984	নাম : চিন্তামনি কিস্কু স্বামীর নাম: ধীরেন কিস্কু বাড়ির নং : n0029 বয়স : 26 লিঙ্গ : মহিলা	ফটো উপলব্ধ	36	XWI1862705	নাম : সোমনাথ কিস্কু পিতার নাম: রাবন কিস্কু বাড়ির নং : এন0025 বয়স : 25 লিঙ্গ : পুরুষ	ফটো উপলব্ধ
37	XWI1862788	নাম : সুলেখা কিস্কু পিতার নাম: প্রশান্ত কিস্কু বাড়ির নং : এন0018 বয়স : 25 লিঙ্গ : মহিলা	ফটো উপলব্ধ	38	XWI1548239	নাম : পবন চন্দ্র কিস্কু মায়ের নাম: সারথী কিস্কু বাড়ির নং : n0030 বয়স : 31 লিঙ্গ : পুরুষ	ফটো উপলব্ধ	39	WB/34/234/120734	নাম : ফুলমনি কিস্কু স্বামীর নাম: যুধিষ্ঠির কিস্কু বাড়ির নং : n0017 বয়স : 52 লিঙ্গ : মহিলা	ফটো উপলব্ধ
40	XWI1043454	নাম : পূর্ণিমা কিস্কু স্বামীর নাম: রঞ্জন কিস্কু বাড়ির নং : n0018 বয়স : 35 লিঙ্গ : মহিলা	ফটো উপলব্ধ	41	BYG2196624	নাম : জাগরী কিস্কু স্বামীর নাম: প্রশান্ত কিস্কু বাড়ির নং : n0018 বয়স : 46 লিঙ্গ : মহিলা	ফটো উপলব্ধ	42	BYG2196616	নাম : প্রশান্ত কিস্কু পিতার নাম: বৈদ্যনাথ কিস্কু বাড়ির নং : n0018 বয়স : 60 লিঙ্গ : পুরুষ	ফটো উপলব্ধ
43	BYG2721819	নাম : স্বপন কুমার কিস্কু মায়ের নাম: সারথী কিস্কু বাড়ির নং : n0030 বয়স : 38 লিঙ্গ : পুরুষ	ফটো উপলব্ধ	44	BYG0230961	নাম : সারথী কিস্কু স্বামীর নাম: সতীশচন্দ্র কিস্কু বাড়ির নং : n0030 বয়স : 56 লিঙ্গ : মহিলা	ফটো উপলব্ধ	45	XWI1256320	নাম : শচীন কিস্কু মায়ের নাম: সুচিত্রা কিস্কু বাড়ির নং : n0029 বয়স : 33 লিঙ্গ : পুরুষ	ফটো উপলব্ধ
46	XWI1042837	নাম : জিতেন্দ্রনাথ কিস্কু পিতার নাম: দুর্গাচরন কিস্কু বাড়ির নং : n0029 বয়স : 35 লিঙ্গ : পুরুষ	ফটো উপলব্ধ	47	BYG2196608	নাম : ধীরেন কিস্কু মায়ের নাম: সুমিত্রা কিস্কু বাড়ির নং : n0029 বয়স : 42 লিঙ্গ : পুরুষ	ফটো উপলব্ধ	48	BYG1776632	নাম : রাজবালা কিস্কু স্বামীর নাম: কালিচরন কিস্কু বাড়ির নং : n0028 বয়স : 52 লিঙ্গ : মহিলা	ফটো উপলব্ধ
49	BYG0230904	নাম : কালীচরন কিস্কু পিতার নাম: রাসু কিস্কু বাড়ির নং : n0028 বয়স : 61 লিঙ্গ : পুরুষ	ফটো উপলব্ধ	50	XWI1343086	নাম : শীতল চন্দ্র কিস্কু পিতার নাম: লবু কিস্কু বাড়ির নং : n0025 বয়স : 38 লিঙ্গ : পুরুষ	ফটো উপলব্ধ	51	BYG1776699	নাম : পরমিতা কিস্কু স্বামীর নাম: রাবন কিস্কু বাড়ির নং : n0025 বয়স : 48 লিঙ্গ : মহিলা	ফটো উপলব্ধ
52	BYG1776681	নাম : রাবন কিস্কু পিতার নাম: লবু কিস্কু বাড়ির নং : n0025 বয়স : 49 লিঙ্গ : পুরুষ	ফটো উপলব্ধ	53	XWI2120533	নাম : পৌতম কিস্কু পিতার নাম: অর্জুন কিস্কু বাড়ির নং : এন0017 বয়স : 22 লিঙ্গ : পুরুষ	ফটো উপলব্ধ	54	DZD3013778	নাম : রামচরন কিস্কু পিতার নাম: বানেশ্বর কিস্কু বাড়ির নং : নং বয়স : 66 লিঙ্গ : পুরুষ	ফটো উপলব্ধ
55	NRW1273358	নাম : সঞ্জয় কুমার কিস্কু পিতার নাম: রামচরন কিস্কু বাড়ির নং : নং বয়স : 32 লিঙ্গ : পুরুষ	ফটো উপলব্ধ	56	NRW1562743	নাম : ববিতা কিস্কু পিতার নাম: রাম চরন কিস্কু বাড়ির নং : নং বয়স : 30 লিঙ্গ : মহিলা	ফটো উপলব্ধ	57	XWI2215523	নাম : সালোনী মাঝি স্বামীর নাম: ধীরেন কিস্কু বাড়ির নং : এন0029 বয়স : 22 লিঙ্গ : মহিলা	ফটো উপলব্ধ
58	XWI2036820	নাম : পিঙ্কি কিস্কু স্বামীর নাম: শীতল কিস্কু বাড়ির নং : এন0025 বয়স : 23 লিঙ্গ : মহিলা	ফটো উপলব্ধ	59	XWI2038354	নাম : বিধান কিস্কু পিতার নাম: রাবন কিস্কু বাড়ির নং : এন0025 বয়স : 23 লিঙ্গ : পুরুষ	ফটো উপলব্ধ	60	XWI2250728	নাম : ধনঞ্জয় কিস্কু পিতার নাম: কালীচরণ কিস্কু বাড়ির নং : এন0028 বয়স : 22 লিঙ্গ : পুরুষ	ফটো উপলব্ধ



বিধানসভা নির্বাচনক্ষেত্রের নং, নাম : 243-মানবাজার
ভাগ নং, নাম : 1-নাপাড়া(আংশিক), শহরকুলি, বরাকোচা, স্কুল মোড়, সড়পথার, ছোটপুঞ্চা

61 নাম : বদনী কিস্কু স্বামীর নাম: শচীন কিস্কু বাড়ির নং : n0029 বয়স : 27 লিঙ্গ : মহিলা	XWI1727908 ফটো উপলব্ধ	62 নাম : বীরেন কিস্কু পিতার নাম: দুর্গাচরণ কিস্কু বাড়ির নং : n0029 বয়স : 27 লিঙ্গ : পুরুষ	XWI1744150 ফটো উপলব্ধ	63 নাম : সোনিয়া কিস্কু স্বামীর নাম: স্বপন কুমার কিস্কু বাড়ির নং : n0030 বয়স : 28 লিঙ্গ : মহিলা	XWI1744168 ফটো উপলব্ধ
64 নাম : যুধিষ্টির কিস্কু পিতার নাম: গুরুপদ মাঝি বাড়ির নং : n0017 বয়স : 55 লিঙ্গ : পুরুষ	WB/34/234/120735 ফটো উপলব্ধ	65 নাম : অর্জুন কিস্কু পিতার নাম: গুরুপদ কিস্কু বাড়ির নং : n0017 বয়স : 50 লিঙ্গ : পুরুষ	BYG2197044 ফটো উপলব্ধ	66 নাম : রাহুল গরুই পিতার নাম: লক্ষণ গরুই বাড়ির নং : n0215 বয়স : 26 লিঙ্গ : পুরুষ	XWI1818954 ফটো উপলব্ধ
67 নাম : বাপি গরুই পিতার নাম: শঙ্কর গরুই বাড়ির নং : n0193 বয়স : 27 লিঙ্গ : পুরুষ	XWI1749803 ফটো উপলব্ধ	68 নাম : মহাদেব গরুই পিতার নাম: বিনোদ গরুই বাড়ির নং : n0064 বয়স : 28 লিঙ্গ : পুরুষ	XWI1744085 ফটো উপলব্ধ	69 নাম : স্বপন গরুই পিতার নাম: হংসেশ্বর গরুই বাড়ির নং : n0076 বয়স : 24 লিঙ্গ : পুরুষ	XWI2006278 ফটো উপলব্ধ
70 নাম : তাপস গরুই পিতার নাম: অনিল গরুই বাড়ির নং : n0156 বয়স : 24 লিঙ্গ : পুরুষ	XWI1958453 ফটো উপলব্ধ	71 নাম : সোমনাথ গরুই মায়ের নাম: চন্দনা গরুই বাড়ির নং : এন0064 বয়স : 23 লিঙ্গ : পুরুষ	XWI2033447 ফটো উপলব্ধ	72 নাম : ময়ন গরুই পিতার নাম: বৃন্দন গরুই বাড়ির নং : এন000 বয়স : 30 লিঙ্গ : মহিলা	XWI2170173 ফটো উপলব্ধ
73 নাম : দুর্গাচরণ গরুই পিতার নাম: সুভাষ গরুই বাড়ির নং : n0054 বয়স : 34 লিঙ্গ : পুরুষ	XWI1170950 ফটো উপলব্ধ	74 নাম : ভূদী গরুই স্বামীর নাম: হংসেশ্বর গরুই বাড়ির নং : n0076 বয়স : 61 লিঙ্গ : মহিলা	BYG0241042 ফটো উপলব্ধ	75 নাম : চন্দনা গরুই স্বামীর নাম: সঞ্জয় গরুই বাড়ির নং : n0064 বয়স : 44 লিঙ্গ : মহিলা	BYG1779016 ফটো উপলব্ধ
76 নাম : রেখা গরুই স্বামীর নাম: আনন্দ গরুই বাড়ির নং : n0064 বয়স : 45 লিঙ্গ : মহিলা	BYG2590396 ফটো উপলব্ধ	77 নাম : শিবদাস গরুই পিতার নাম: বিনোদ গরুই বাড়ির নং : n0064 বয়স : 29 লিঙ্গ : পুরুষ	XWI1548189 ফটো উপলব্ধ	78 নাম : পুতুল গরুই স্বামীর নাম: বিনোদ গরুই বাড়ির নং : n0064 বয়স : 51 লিঙ্গ : মহিলা	BYG1442003 ফটো উপলব্ধ
79 নাম : বিনোদ গরুই পিতার নাম: বংশী গরুই বাড়ির নং : n0064 বয়স : 51 লিঙ্গ : পুরুষ	BYG0241026 ফটো উপলব্ধ	80 নাম : শঙ্করী গরুই স্বামীর নাম: বংশী গরুই বাড়ির নং : n0064 বয়স : 65 লিঙ্গ : মহিলা	BYG0241018 ফটো উপলব্ধ	81 নাম : বৃন্দন গরুই পিতার নাম: হরি গরুই বাড়ির নং : n0055 বয়স : 56 লিঙ্গ : পুরুষ	XWI1043801 ফটো উপলব্ধ
82 নাম : আরতি গরুই স্বামীর নাম: কার্তিক গরুই বাড়ির নং : n0054 বয়স : 32 লিঙ্গ : মহিলা	XWI1343052 ফটো উপলব্ধ	83 নাম : কার্তিক গরুই পিতার নাম: সুভাষ গরুই বাড়ির নং : n0054 বয়স : 40 লিঙ্গ : পুরুষ	XWI0833137 ফটো উপলব্ধ	84 নাম : বেহুলা গরুই স্বামীর নাম: সুভাষ গরুই বাড়ির নং : n0054 বয়স : 58 লিঙ্গ : মহিলা	BYG0231035 ফটো উপলব্ধ
85 নাম : সুস্মিতা মাহাত পিতার নাম: প্রানকুম্ভ মাহাত বাড়ির নং : এন0227 বয়স : 23 লিঙ্গ : মহিলা	XWI2036853 ফটো উপলব্ধ	86 নাম : অষ্টমী মাহাতো স্বামীর নাম: শ্রীকান্ত মাহাতো বাড়ির নং : n0129 বয়স : 37 লিঙ্গ : মহিলা	XWI0253328 ফটো উপলব্ধ	87 নাম : নমিতা চিত্রকর পিতার নাম: আনন্দ চিত্রকর বাড়ির নং : n0140 বয়স : 27 লিঙ্গ : মহিলা	XWI1749837 ফটো উপলব্ধ
88 নাম : গুণধর চিত্রকর পিতার নাম: আনন্দ চিত্রকর বাড়ির নং : এন0140 বয়স : 25 লিঙ্গ : পুরুষ	XWI1862804 ফটো উপলব্ধ	89 নাম : অনিলা চিত্রকর স্বামীর নাম: অনন্দ চিত্রকর বাড়ির নং : n0141 বয়স : 53 লিঙ্গ : মহিলা	XWI1170869 ফটো উপলব্ধ	90 নাম : আনন্দ চিত্রকর পিতার নাম: বনমালী চিত্রকর বাড়ির নং : n0140 বয়স : 56 লিঙ্গ : পুরুষ	XWI1170422 ফটো উপলব্ধ



বিধানসভা নির্বাচনক্ষেত্রের নং, নাম : 243-মানবাজার
ভাগ নং, নাম : 1-নাপাড়া(আংশিক), শহরকুলি, বরাকোচা, স্কুল মোড়, সড়পথার, ছোটপুঞ্চা

91	XWI2348613	92	WB/34/234/126107	93	BYG0231571
নাম : বন্দনা চিত্রকর স্বামীর নাম : গুনধর চিত্রকর বাড়ির নং : এন0140 বয়স : 21 লিঙ্গ : মহিলা	ফটো উপলব্ধ	নাম : জয়ন্তী ছেত্রী স্বামীর নাম : সুরবীর ছেত্রী বাড়ির নং : n0083 বয়স : 56 লিঙ্গ : মহিলা	ফটো উপলব্ধ	নাম : জাগরন টুডু পিতার নাম : কালাচাঁদ টুডু বাড়ির নং : n0050 বয়স : 54 লিঙ্গ : পুরুষ	ফটো উপলব্ধ
94	BYG1213693	95	BYG0231555	96	XWI1548130
নাম : উর্মিলা টুডু স্বামীর নাম : বাবু টুডু বাড়ির নং : n0050 বয়স : 60 লিঙ্গ : মহিলা	ফটো উপলব্ধ	নাম : বাবু টুডু পিতার নাম : কালাচাঁদ টুডু বাড়ির নং : n0050 বয়স : 64 লিঙ্গ : পুরুষ	ফটো উপলব্ধ	নাম : বিকাশ টুডু পিতার নাম : শংকর টুডু বাড়ির নং : n0032 বয়স : 29 লিঙ্গ : পুরুষ	ফটো উপলব্ধ
97	XWI1548106	98	BYG0231712	99	BYG2196855
নাম : লজ্জাবতী টুডু পিতার নাম : শংকর টুডু বাড়ির নং : n0032 বয়স : 32 লিঙ্গ : মহিলা	ফটো উপলব্ধ	নাম : রমনি টুডু স্বামীর নাম : শংকর টুডু বাড়ির নং : n0032 বয়স : 59 লিঙ্গ : মহিলা	ফটো উপলব্ধ	নাম : যমুনা টুডু স্বামীর নাম : অভিনাশ টুডু বাড়ির নং : n0027 বয়স : 45 লিঙ্গ : মহিলা	ফটো উপলব্ধ
100	BYG2196848	101	XWI1170430	102	XWI1448943
নাম : অবিনাশ টুডু পিতার নাম : বাবুরাম টুডু বাড়ির নং : n0027 বয়স : 53 লিঙ্গ : পুরুষ	ফটো উপলব্ধ	নাম : পদ্মাবতী টুডু স্বামীর নাম : সূজন টুডু বাড়ির নং : n0008 বয়স : 38 লিঙ্গ : মহিলা	ফটো উপলব্ধ	নাম : ব্রজেন টুডু পিতার নাম : পরান টুডু বাড়ির নং : n0008 বয়স : 31 লিঙ্গ : পুরুষ	ফটো উপলব্ধ
103	XWI1342971	104	BYG2497923	105	BYG0231696
নাম : অর্জুন টুডু পিতার নাম : পরান টুডু বাড়ির নং : n0008 বয়স : 33 লিঙ্গ : পুরুষ	ফটো উপলব্ধ	নাম : সূজন টুডু পিতার নাম : পরান টুডু বাড়ির নং : n0008 বয়স : 40 লিঙ্গ : পুরুষ	ফটো উপলব্ধ	নাম : কেশরী টুডু স্বামীর নাম : পরান টুডু বাড়ির নং : n0008 বয়স : 61 লিঙ্গ : মহিলা	ফটো উপলব্ধ
106	BYG0231688	107	XWI1342963	108	BYG0231621
নাম : পরান টুডু পিতার নাম : সমন টুডু বাড়ির নং : n0008 বয়স : 67 লিঙ্গ : পুরুষ	ফটো উপলব্ধ	নাম : চৈতন টুডু পিতার নাম : জগৎ টুডু বাড়ির নং : n0006 বয়স : 33 লিঙ্গ : পুরুষ	ফটো উপলব্ধ	নাম : ছবি টুডু স্বামীর নাম : জগৎ টুডু বাড়ির নং : n0006 বয়স : 55 লিঙ্গ : মহিলা	ফটো উপলব্ধ
109	XWI1342955	110	XWI1343029	111	XWI0252387
নাম : আশালতা টুডু স্বামীর নাম : বুদ্ধেশ্বর টুডু বাড়ির নং : n0005 বয়স : 34 লিঙ্গ : মহিলা	ফটো উপলব্ধ	নাম : বানেশ্বর টুডু পিতার নাম : লক্ষ্মিরাম টুডু বাড়ির নং : n0005 বয়স : 35 লিঙ্গ : পুরুষ	ফটো উপলব্ধ	নাম : বুদ্ধেশ্বর টুডু পিতার নাম : লক্ষ্মিরাম টুডু বাড়ির নং : n0005 বয়স : 37 লিঙ্গ : পুরুষ	ফটো উপলব্ধ
112	XWI1448901	113	BYG0231597	114	BYG0231589
নাম : রূপালী টুডু স্বামীর নাম : বানেশ্বর টুডু বাড়ির নং : n0005 বয়স : 42 লিঙ্গ : মহিলা	ফটো উপলব্ধ	নাম : সুন্দরী টুডু স্বামীর নাম : লক্ষ্মিরাম টুডু বাড়ির নং : n0005 বয়স : 70 লিঙ্গ : মহিলা	ফটো উপলব্ধ	নাম : লক্ষ্মিরাম টুডু পিতার নাম : ঘনু টুডু বাড়ির নং : n0005 বয়স : 75 লিঙ্গ : পুরুষ	ফটো উপলব্ধ
115	XWI2312973	116	XWI2295848	117	XWI2312965
নাম : সুরভি মাহাত পিতার নাম : অখিল মাহাত বাড়ির নং : নং116 বয়স : 21 লিঙ্গ : পুরুষ	ফটো উপলব্ধ	নাম : মহেশ্বর মাহাতো পিতার নাম : শরৎ মাহাতো বাড়ির নং : নং042 বয়স : 20 লিঙ্গ : পুরুষ	ফটো উপলব্ধ	নাম : চন্দন মাহাতো পিতার নাম : দিগম্বর মাহাতো বাড়ির নং : নং130 বয়স : 20 লিঙ্গ : পুরুষ	ফটো উপলব্ধ
118	XWI2312981	119	BYG0231647	120	BYG0231639
নাম : গণেশ গরাই মায়ের নাম : রেখা গরাই বাড়ির নং : নং064 বয়স : 20 লিঙ্গ : পুরুষ	ফটো উপলব্ধ	নাম : অষ্টমী টুডু স্বামীর নাম : জলধর টুডু বাড়ির নং : n0004 বয়স : 52 লিঙ্গ : মহিলা	ফটো উপলব্ধ	নাম : জলধর টুডু পিতার নাম : ধরম টুডু বাড়ির নং : n0004 বয়স : 56 লিঙ্গ : পুরুষ	ফটো উপলব্ধ



বিধানসভা নির্বাচনক্ষেত্রের নং, নাম : 243-মানবাজার
ভাগ নং, নাম : 1-নপাড়া(আংশিক), শহরকুলি, বরাকোচা, স্কুল মোড়, সড়পথার, ছোটপুষ্কা

121	BYG0231670	নাম : বোদনী টুডু স্বামীর নাম: রবিলোচন টুডু বাড়ির নং : n0003 বয়স : 61 লিঙ্গ : মহিলা	ফটো উপলব্ধ	122	BYG0231662	নাম : রবিলোচন টুডু পিতার নাম: ধরম টুডু বাড়ির নং : n0003 বয়স : 66 লিঙ্গ : পুরুষ	ফটো উপলব্ধ	123	BYG0231654	নাম : রোমলী টুডু স্বামীর নাম: ধরম টুডু বাড়ির নং : n0003 বয়স : 96 লিঙ্গ : মহিলা	ফটো উপলব্ধ
124	XWI1043587	নাম : সাবিত্রি টুডু স্বামীর নাম: গুরুপদ টুডু বাড়ির নং : n0002 বয়স : 35 লিঙ্গ : মহিলা	ফটো উপলব্ধ	125	XWI0252395	নাম : গুরুপদ টুডু মায়ের নাম: চুড়ামিনি টুডু বাড়ির নং : n0002 বয়স : 38 লিঙ্গ : পুরুষ	ফটো উপলব্ধ	126	BYG0231720	নাম : চুড়ামিনি টুডু স্বামীর নাম: মঙ্গল টুডু বাড়ির নং : n0002 বয়স : 69 লিঙ্গ : মহিলা	ফটো উপলব্ধ
127	XWI1343003	নাম : শশীভূষণ টুডু পিতার নাম: সরকার টুডু বাড়ির নং : n0050 বয়স : 32 লিঙ্গ : পুরুষ	ফটো উপলব্ধ	128	XWI1170448	নাম : বিভীষন টুডু পিতার নাম: সরকার টুডু বাড়ির নং : n0050 বয়স : 35 লিঙ্গ : পুরুষ	ফটো উপলব্ধ	129	BYG0231563	নাম : আদরী টুডু স্বামীর নাম: সরকার টুডু বাড়ির নং : n0050 বয়স : 56 লিঙ্গ : মহিলা	ফটো উপলব্ধ
130	XWI1449032	নাম : গনেশ সর্দার পিতার নাম: দেব সর্দার বাড়ির নং : n0050 বয়স : 31 লিঙ্গ : পুরুষ	ফটো উপলব্ধ	131	BYG1779719	নাম : সুরেন টুডু মায়ের নাম: জানকী টুডু বাড়ির নং : n0133 বয়স : 43 লিঙ্গ : পুরুষ	ফটো উপলব্ধ	132	XWI1448877	নাম : জয়া দত্ত স্বামীর নাম: সিরোদ দত্ত বাড়ির নং : n0133 বয়স : 39 লিঙ্গ : মহিলা	ফটো উপলব্ধ
133	XWI1044106	নাম : শীতলা সরেন স্বামীর নাম: সুকদেব সরেন বাড়ির নং : n0133 বয়স : 36 লিঙ্গ : মহিলা	ফটো উপলব্ধ	134	XWI1862648	নাম : প্রকাশ টুডু পিতার নাম: শংকর টুডু বাড়ির নং : এন0032 বয়স : 25 লিঙ্গ : পুরুষ	ফটো উপলব্ধ	135	XWI1862689	নাম : পরিমল টুডু পিতার নাম: অবিনাশ টুডু বাড়ির নং : এন0027 বয়স : 25 লিঙ্গ : পুরুষ	ফটো উপলব্ধ
136	WIT2064103	নাম : অনুশ্রী মাহাত পিতার নাম: আদিত্য নারায়ন মাহাত বাড়ির নং : এন0000 বয়স : 27 লিঙ্গ : মহিলা	ফটো উপলব্ধ	137	XWI1976075	নাম : অরিন্দম টুডু পিতার নাম: অবিনাশ টুডু বাড়ির নং : n0027 বয়স : 24 লিঙ্গ : পুরুষ	ফটো উপলব্ধ	138	XWI1959071	নাম : তিলকা টুডু স্বামীর নাম: চৈতন টুডু বাড়ির নং : n0006 বয়স : 27 লিঙ্গ : মহিলা	ফটো উপলব্ধ
139	XWI1744101	নাম : মিতন টুডু পিতার নাম: জগৎ টুডু বাড়ির নং : n0006 বয়স : 27 লিঙ্গ : পুরুষ	ফটো উপলব্ধ	140	XWI1744069	নাম : কৃষ্ণপদ টুডু পিতার নাম: রবি টুডু বাড়ির নং : n0003 বয়স : 28 লিঙ্গ : পুরুষ	ফটো উপলব্ধ	141	XWI1744200	নাম : অন্নবতী টুডু স্বামীর নাম: অর্জন টুডু বাড়ির নং : n0008 বয়স : 29 লিঙ্গ : মহিলা	ফটো উপলব্ধ
142	XWI2350403	নাম : সন্দীপ টুডু পিতার নাম: সৃজন টুডু বাড়ির নং : এন0008 বয়স : 20 লিঙ্গ : পুরুষ	ফটো উপলব্ধ	143	XWI2363471	নাম : উমাপদ টুডু পিতার নাম: জলধর টুডু বাড়ির নং : এন0004 বয়স : 20 লিঙ্গ : পুরুষ	ফটো উপলব্ধ	144	XWI2055754	নাম : কল্যাণী টুডু স্বামীর নাম: জাগরণ টুডু বাড়ির নং : এন0050 বয়স : 38 লিঙ্গ : মহিলা	ফটো উপলব্ধ
145	XWI2038362	নাম : সূর্যমণি টুডু মায়ের নাম: রমনী টুডু বাড়ির নং : এন0032 বয়স : 23 লিঙ্গ : মহিলা	ফটো উপলব্ধ	146	XWI1674043	নাম : সায়ন দত্ত পিতার নাম: অচিন দত্ত বাড়ির নং : n0058 বয়স : 28 লিঙ্গ : পুরুষ	ফটো উপলব্ধ	147	BYG1214063	নাম : রীনা দত্ত স্বামীর নাম: অচিন দত্ত বাড়ির নং : n0058 বয়স : 51 লিঙ্গ : মহিলা	ফটো উপলব্ধ
148	BYG0241117	নাম : অচিন দত্ত পিতার নাম: মতিলাল দত্ত বাড়ির নং : n0058 বয়স : 61 লিঙ্গ : পুরুষ	ফটো উপলব্ধ	149	BYG2590495	নাম : প্রকাশ দত্ত পিতার নাম: জ্যোতীলাল দত্ত বাড়ির নং : n0059 বয়স : 50 লিঙ্গ : পুরুষ	ফটো উপলব্ধ	150	XWI1170455	নাম : অমৃতা দত্ত স্বামীর নাম: প্রদীপ দত্ত বাড়ির নং : n0059 বয়স : 37 লিঙ্গ : মহিলা	ফটো উপলব্ধ



বিধানসভা নির্বাচনকেন্দ্রের নং, নাম : 243-মানবাজার
ভাগ নং, নাম : 1-নপাড়া(আংশিক), শহরকুলি, বরাকোচা, স্কুল মোড়, সড়পথার, ছোটপুঞ্জ

151 নাম : সন্ধ্যা দত্ত স্বামীর নাম: কানাই দত্ত বাড়ির নং : n0106 বয়স : 65 লিঙ্গ : মহিলা	XWI2110732 ফটো উপলব্ধ	152 নাম : অয়ন দত্ত পিতার নাম: অচিন দত্ত বাড়ির নং : এন0058 বয়স : 26 লিঙ্গ : পুরুষ	XWI1881010 ফটো উপলব্ধ	153 নাম : প্রসুন দত্ত পিতার নাম: প্রবোধ দত্ত বাড়ির নং : এন0056 বয়স : 21 লিঙ্গ : পুরুষ	XWI2203198 ফটো উপলব্ধ
154 নাম : হিমাংশু দত্ত পিতার নাম: কানাই দত্ত বাড়ির নং : n0106 বয়স : 42 লিঙ্গ : পুরুষ	XWI1170976 ফটো উপলব্ধ	155 নাম : প্রবোধ দত্ত পিতার নাম: গতিলাল দত্ত বাড়ির নং : n0056 বয়স : 50 লিঙ্গ : পুরুষ	BYG0241166 ফটো উপলব্ধ	156 নাম : সৃজাতা দত্ত স্বামীর নাম: প্রবোধ দত্ত বাড়ির নং : n0056 বয়স : 38 লিঙ্গ : মহিলা	BYG2196897 ফটো উপলব্ধ
157 নাম : সিরোদ দত্ত পিতার নাম: গতিলাল দত্ত বাড়ির নং : n0056 বয়স : 47 লিঙ্গ : পুরুষ	XWI1909993 ফটো উপলব্ধ	158 নাম : সরলা দত্ত স্বামীর নাম: মতিলাল দত্ত বাড়ির নং : 272 বয়স : 81 লিঙ্গ : মহিলা	BYG0143420 ফটো উপলব্ধ	159 নাম : রেবতী দত্ত স্বামীর নাম: নবীন চন্দ্র দত্ত বাড়ির নং : n0058 বয়স : 55 লিঙ্গ : মহিলা	BYG0241109 ফটো উপলব্ধ
160 নাম : ঈশা দত্ত পিতার নাম: নবীন দত্ত বাড়ির নং : n0058 বয়স : 34 লিঙ্গ : মহিলা	XWI1043116 ফটো উপলব্ধ	161 নাম : প্রদীপ দত্ত পিতার নাম: জ্যোতিলাল দত্ত বাড়ির নং : n0059 বয়স : 51 লিঙ্গ : পুরুষ	BYG0241190 ফটো উপলব্ধ	162 নাম : মৌসুমী দে(দত্ত) স্বামীর নাম: প্রকাশ দত্ত বাড়ির নং : n0059 বয়স : 38 লিঙ্গ : মহিলা	XWI1256452 ফটো উপলব্ধ
163 নাম : কানাই দত্ত পিতার নাম: কিঙ্কর দত্ত বাড়ির নং : n0106 বয়স : 73 লিঙ্গ : পুরুষ	WB/34/234/126388 ফটো উপলব্ধ	164 নাম : নিমাই দত্ত পিতার নাম: কানাই দত্ত বাড়ির নং : n0106 বয়স : 49 লিঙ্গ : পুরুষ	XWI1170463 ফটো উপলব্ধ	165 নাম : মুক্তা দত্ত স্বামীর নাম: নিমাই দত্ত বাড়ির নং : n0106 বয়স : 43 লিঙ্গ : মহিলা	XWI1342914 ফটো উপলব্ধ
166 নাম : বিরজাবালা দাস স্বামীর নাম: হরি দাস বাড়ির নং : n0036 বয়স : 78 লিঙ্গ : মহিলা	BYG1776988 ফটো উপলব্ধ	167 নাম : দামোদর দাস পিতার নাম: হরিপদ দাস বাড়ির নং : n0036 বয়স : 55 লিঙ্গ : পুরুষ	BYG2196962 ফটো উপলব্ধ	168 নাম : শঙ্করী দাস স্বামীর নাম: দামোদর দাস বাড়ির নং : n0036 বয়স : 54 লিঙ্গ : মহিলা	XWI1170471 ফটো উপলব্ধ
169 নাম : রবি পরামানিক পিতার নাম: ছট্ট পরামানিক বাড়ির নং : n0142 বয়স : 49 লিঙ্গ : পুরুষ	BYG1219419 ফটো উপলব্ধ	170 নাম : নুনি পরামানিক স্বামীর নাম: রবি পরামানিক বাড়ির নং : n0143 বয়স : 48 লিঙ্গ : মহিলা	BYG1786334 ফটো উপলব্ধ	171 নাম : পার্বতী বেশরা স্বামীর নাম: রামেশ্বর বেশরা বাড়ির নং : 095 বয়স : 33 লিঙ্গ : মহিলা	XWI1250976 ফটো উপলব্ধ
172 নাম : সরুবালাি বেসরা স্বামীর নাম: মতিলাল বেসরা বাড়ির নং : n000 বয়স : 27 লিঙ্গ : মহিলা	XWI1744093 ফটো উপলব্ধ	173 নাম : বিশ্বনাথ বেসরা পিতার নাম: যুগল বেসরা বাড়ির নং : 95 বয়স : 27 লিঙ্গ : পুরুষ	XWI1749795 ফটো উপলব্ধ	174 নাম : গুরুপদ মাঝি পিতার নাম: বুদরাই মাঝি বাড়ির নং : n0024 বয়স : 65 লিঙ্গ : পুরুষ	WB/34/234/120733 ফটো উপলব্ধ
175 নাম : বাসন্তী মাঝি স্বামীর নাম: গুরুপদ মাঝি বাড়ির নং : n0024 বয়স : 63 লিঙ্গ : মহিলা	WB/34/234/120732 ফটো উপলব্ধ	176 নাম : অজান মূর্মু পিতার নাম: ছতর মূর্মু বাড়ির নং : n0024 বয়স : 56 লিঙ্গ : পুরুষ	XWI1448950 ফটো উপলব্ধ	177 নাম : গঙ্গামনি মূর্মু স্বামীর নাম: অজান মূর্মু বাড়ির নং : n0024 বয়স : 52 লিঙ্গ : মহিলা	XWI1448968 ফটো উপলব্ধ
178 নাম : বালিকা কিঙ্কু স্বামীর নাম: অর্জুন কিঙ্কু বাড়ির নং : n0024 বয়স : 42 লিঙ্গ : মহিলা	BYG2198596 ফটো উপলব্ধ	179 নাম : উপেন মূর্মু পিতার নাম: গুরুপদ মূর্মু বাড়ির নং : n0024 বয়স : 40 লিঙ্গ : পুরুষ	XWI1043538 ফটো উপলব্ধ	180 নাম : জনকি মূর্মু স্বামীর নাম: উপেন মূর্মু বাড়ির নং : n0024 বয়স : 35 লিঙ্গ : মহিলা	XWI1043736 ফটো উপলব্ধ



বিধানসভা নির্বাচনক্ষেত্রের নং, নাম : 243-মানবাজার
ভাগ নং, নাম : 1-নপাড়া(আংশিক), শহরকুলি, বরাকোচা, স্কুল মোড়, সড়পথার, ছোটপুখা

181 নাম : খোকন মর্মু পিতার নাম : গুরুপদ মাঝী বাড়ির নং : n0024 বয়স : 36 লিঙ্গ : পুরুষ	BYG2721900 ফটো উপলব্ধ	182 নাম : বলরাম মণ্ডল পিতার নাম : সুধীর মণ্ডল বাড়ির নং : n0024 বয়স : 49 লিঙ্গ : পুরুষ	BYG0215103 ফটো উপলব্ধ	183 নাম : অঞ্জনা মণ্ডল স্বামীর নাম : সুধীরকুমার মণ্ডল বাড়ির নং : এন0024 বয়স : 66 লিঙ্গ : মহিলা	BYG0215095 ফটো উপলব্ধ
184 নাম : তপতী মর্মু পিতার নাম : গুরুপদ মর্মু বাড়ির নং : n0024 বয়স : 34 লিঙ্গ : মহিলা	XWI1744218 ফটো উপলব্ধ	185 নাম : তিলকা মর্মু স্বামীর নাম : খোকন মর্মু বাড়ির নং : n0024 বয়স : 27 লিঙ্গ : মহিলা	XWI1744275 ফটো উপলব্ধ	186 নাম : বর্ষা মণ্ডল পিতার নাম : বলরাম মণ্ডল বাড়ির নং : এন0024 বয়স : 21 লিঙ্গ : মহিলা	XWI2203545 ফটো উপলব্ধ
187 নাম : নীলিমা মণ্ডল স্বামীর নাম : বলরাম মণ্ডল বাড়ির নং : এন0024 বয়স : 43 লিঙ্গ : মহিলা	BYG2497147 ফটো উপলব্ধ	188 নাম : সব্যসাচী মাহাতো স্বামীর নাম : অসীম কুমার মাহাত বাড়ির নং : এন0120 বয়স : 23 লিঙ্গ : মহিলা	XWK1965631 ফটো উপলব্ধ	189 নাম : সুকুমার মর্দনা পিতার নাম : সনাতন মর্দনা বাড়ির নং : n0102 বয়স : 49 লিঙ্গ : পুরুষ	BYG0241273 ফটো উপলব্ধ
190 নাম : যমুনা টুডু স্বামীর নাম : মিতন টুডু বাড়ির নং : এন0006 ছোটো পুখা বয়স : 25 লিঙ্গ : মহিলা	XWI2266617 ফটো উপলব্ধ	191 নাম : ইন্দ্রজিৎ মর্দনা পিতার নাম : মানিক মর্দনা বাড়ির নং : n0101 বয়স : 24 লিঙ্গ : পুরুষ	XWI2006252 ফটো উপলব্ধ	192 নাম : রাজীব মর্দনা পিতার নাম : সুকুমার মর্দনা বাড়ির নং : n0102 বয়স : 29 লিঙ্গ : পুরুষ	XWI1618966 ফটো উপলব্ধ
193 নাম : নির্মালা মর্দনা স্বামীর নাম : সুকুমার মর্দনা বাড়ির নং : n0102 বয়স : 46 লিঙ্গ : মহিলা	BYG2196996 ফটো উপলব্ধ	194 নাম : রাজা মর্দনা পিতার নাম : সুকুমার মর্দনা বাড়ির নং : এন0102 বয়স : 22 লিঙ্গ : পুরুষ	XWI2119295 ফটো উপলব্ধ	195 নাম : উজ্জ্বল মর্দনা পিতার নাম : বিজয় মর্দনা বাড়ির নং : এন0102 বয়স : 22 লিঙ্গ : পুরুষ	XWI2119311 ফটো উপলব্ধ
196 নাম : বিজয় মর্দনা পিতার নাম : সনাতন মর্দনা বাড়ির নং : n0102 বয়স : 48 লিঙ্গ : পুরুষ	BYG1214352 ফটো উপলব্ধ	197 নাম : মুক্তা মর্দনা স্বামীর নাম : বিজয় মর্দনা বাড়ির নং : n0102 বয়স : 28 লিঙ্গ : মহিলা	XWI0252528 ফটো উপলব্ধ	198 নাম : বেহুলা মর্দনা স্বামীর নাম : সনাতন মর্দনা বাড়ির নং : n0102 বয়স : 73 লিঙ্গ : মহিলা	WB/34/234/126079 ফটো উপলব্ধ
199 নাম : অর্পিতা মর্দনা পিতার নাম : বিজয় মর্দনা বাড়ির নং : এন0102 বয়স : 20 লিঙ্গ : মহিলা	XWI2308724 ফটো উপলব্ধ	200 নাম : মানিক মর্দনা পিতার নাম : গোপাল মর্দনা বাড়ির নং : n0101 বয়স : 59 লিঙ্গ : পুরুষ	BYG0241299 ফটো উপলব্ধ	201 নাম : বুলু মর্দনা স্বামীর নাম : মানিক মর্দনা বাড়ির নং : n0101 বয়স : 51 লিঙ্গ : মহিলা	BYG0241307 ফটো উপলব্ধ
202 নাম : চাঁদ মুরমু পিতার নাম : তড় মুরমু বাড়ির নং : n0007 বয়স : 59 লিঙ্গ : পুরুষ	BYG0234518 ফটো উপলব্ধ	203 নাম : কোস্তরী মুরমু স্বামীর নাম : চাঁদ মুরমু বাড়ির নং : n0007 বয়স : 56 লিঙ্গ : মহিলা	BYG0234500 ফটো উপলব্ধ	Q 204 নাম : গুনধর মুরমু পিতার নাম : তড় মুরমু বাড়ির নং : বয়স : 49 লিঙ্গ : পুরুষ	BYG0234526 ফটো উপলব্ধ
205 নাম : পানবতী মুরমু স্বামীর নাম : গুনধর মুরমু বাড়ির নং : n0007 বয়স : 46 লিঙ্গ : মহিলা	BYG1213677 ফটো উপলব্ধ	206 নাম : কমলা মুরমু স্বামীর নাম : বৃন্দাবন মুরমু বাড়ির নং : n0031 বয়স : 61 লিঙ্গ : মহিলা	BYG177424 ফটো উপলব্ধ	207 নাম : বৃন্দাবন মুরমু পিতার নাম : শিব মুরমু বাড়ির নং : n0031 বয়স : 61 লিঙ্গ : পুরুষ	WB/34/234/120512 ফটো উপলব্ধ
208 নাম : বাশনী মুরমু স্বামীর নাম : লুলকা মুরমু বাড়ির নং : n0011 বয়স : 59 লিঙ্গ : মহিলা	WB/34/234/120750 ফটো উপলব্ধ	209 নাম : সুনীল কুমার মুরমু মায়ের নাম : বাসনী মুরমু বাড়ির নং : n0011 বয়স : 40 লিঙ্গ : পুরুষ	BYG2197788 ফটো উপলব্ধ	210 নাম : অজিত কুমার মুরমু মায়ের নাম : বাসনী মুরমু বাড়ির নং : বরাকোচা বয়স : 38 লিঙ্গ : পুরুষ	BYG2721868 ফটো উপলব্ধ



বিধানসভা নির্বাচনক্ষেত্রের নং, নাম : 243-মানবাজার
ভাগ নং, নাম : 1-নপাড়া(আংশিক), শহরকুলি, বরাকোচা, স্কুল মোড়, সড়পথার, ছোটপুঞ্চা

211	BYG2721843	নাম : নির্মল মূর্মু স্বামীর নাম : বাসনী মূর্মু বাড়ির নং : n0011 বয়স : 38 লিঙ্গ : পুরুষ	ফটো উপলব্ধ	212	BYG2721876	নাম : সুনিতা মূর্মু স্বামীর নাম : অজিত মূর্মু বাড়ির নং : n0011 বয়স : 37 লিঙ্গ : মহিলা	ফটো উপলব্ধ	213	XWI1342997	নাম : সারথী মূর্মু স্বামীর নাম : নির্মল মূর্মু বাড়ির নং : n0011 বয়স : 37 লিঙ্গ : মহিলা	ফটো উপলব্ধ
214	BYG2721835	নাম : চুডামণি মূর্মু স্বামীর নাম : সুনীল মূর্মু বাড়ির নং : n0011 বয়স : 37 লিঙ্গ : মহিলা	ফটো উপলব্ধ	215	XWI1744143	নাম : কৈলাস টুডু পিতার নাম : রঞ্জিত টুডু বাড়ির নং : n0007 বয়স : 29 লিঙ্গ : পুরুষ	ফটো উপলব্ধ	216	XWI2054906	নাম : জয়দেব মূর্মু পিতার নাম : সুনীল মূর্মু বাড়ির নং : এন000 বয়স : 23 লিঙ্গ : পুরুষ	ফটো উপলব্ধ
217	BYG2176675	নাম : সমনি মূর্মু স্বামীর নাম : শ্রীপতি মূর্মু বাড়ির নং : n0242 বয়স : 40 লিঙ্গ : মহিলা	ফটো উপলব্ধ	218	BYG2197028	নাম : গোবর্ধন মূর্মু পিতার নাম : খেপু মাঝি বাড়ির নং : n0023 বয়স : 57 লিঙ্গ : পুরুষ	ফটো উপলব্ধ	219	XWI1910538	নাম : অঞ্জলি মূর্মু স্বামীর নাম : গোবর্ধন মাঝি বাড়ির নং : n0023 বয়স : 55 লিঙ্গ : মহিলা	ফটো উপলব্ধ
220	XWI1548270	নাম : মনতোষ মূর্মু পিতার নাম : গোবর্ধন মূর্মু বাড়ির নং : n0023 বয়স : 32 লিঙ্গ : পুরুষ	ফটো উপলব্ধ	221	SYG1485598	নাম : সুলেখা মূর্মু পিতার নাম : প্রানকৃষ্ণ মূর্মু বাড়ির নং : এন0000 বয়স : 31 লিঙ্গ : মহিলা	ফটো উপলব্ধ	222	BYG2497915	নাম : ত্রিলোচন মূর্মু পিতার নাম : ছোটলাল মূর্মু বাড়ির নং : n0135 বয়স : 41 লিঙ্গ : পুরুষ	ফটো উপলব্ধ
223	XWI2350791	নাম : হেমাল মূর্মু পিতার নাম : ত্রিলোচন মূর্মু বাড়ির নং : এন0135 বয়স : 20 লিঙ্গ : পুরুষ	ফটো উপলব্ধ	224	BYG2497907	নাম : সুমিতা মূর্মু স্বামীর নাম : ত্রিলোচন মূর্মু বাড়ির নং : n0052 বয়স : 39 লিঙ্গ : মহিলা	ফটো উপলব্ধ	225	XWI0252718	নাম : ইন্দ্রজিৎ মূর্মু পিতার নাম : যোগেশ্বর মূর্মু বাড়ির নং : n0015 বয়স : 40 লিঙ্গ : পুরুষ	ফটো উপলব্ধ
226	XWI1976034	নাম : অষ্টমী হাঁসদা স্বামীর নাম : ধর্মনজিৎ মূর্মু বাড়ির নং : n0015 বয়স : 24 লিঙ্গ : মহিলা	ফটো উপলব্ধ	227	BYG0232165	নাম : যোগেশ্বর মূর্মু পিতার নাম : বুদ্ধরাই মূর্মু বাড়ির নং : n0015 বয়স : 65 লিঙ্গ : পুরুষ	ফটো উপলব্ধ	228	BYG2197051	নাম : অনিল মূর্মু পিতার নাম : জগেশ্বর মূর্মু বাড়ির নং : n0015 বয়স : 50 লিঙ্গ : পুরুষ	ফটো উপলব্ধ
229	XWI1042829	নাম : পদ্মাবতী মূর্মু স্বামীর নাম : ইন্দ্রজিৎ মূর্মু বাড়ির নং : n0015 বয়স : 36 লিঙ্গ : মহিলা	ফটো উপলব্ধ	230	XWI1256551	নাম : ধর্মনজিৎ মূর্মু পিতার নাম : যোগেশ্বর মূর্মু বাড়ির নং : n0015 বয়স : 33 লিঙ্গ : পুরুষ	ফটো উপলব্ধ	231	BYG0231969	নাম : গুরুমনি মাঝি স্বামীর নাম : নগেন্দ্রনাথ মাঝি বাড়ির নং : n0022 বয়স : 61 লিঙ্গ : মহিলা	ফটো উপলব্ধ
232	XWI0252627	নাম : তাপস কুমার মাঝি পিতার নাম : নগেন্দ্রনাথ মাঝি বাড়ির নং : n0022 বয়স : 45 লিঙ্গ : পুরুষ	ফটো উপলব্ধ	233	BYG2768521	নাম : মানস কুমার মাঝি পিতার নাম : নগেন্দ্রনাথ মাঝি বাড়ির নং : n0022 বয়স : 41 লিঙ্গ : পুরুষ	ফটো উপলব্ধ	234	BYG0231977	নাম : সাধরী মাঝি পিতার নাম : ফল্লারী মাঝি বাড়ির নং : n0022 বয়স : 61 লিঙ্গ : মহিলা	ফটো উপলব্ধ
235	XWI2418028	নাম : কাশাবতী কিস্কু স্বামীর নাম : কালিপদ মাঝি বাড়ির নং : n0022 বয়স : 57 লিঙ্গ : মহিলা	ফটো উপলব্ধ	236	XWI1042910	নাম : আজয় মাঝি পিতার নাম : কালিপদ মাঝি বাড়ির নং : n0022 বয়স : 42 লিঙ্গ : পুরুষ	ফটো উপলব্ধ	237	XWI1256569	নাম : বিজয় কিস্কু পিতার নাম : কালিপদ কিস্কু বাড়ির নং : n0022 বয়স : 35 লিঙ্গ : পুরুষ	ফটো উপলব্ধ
238	XWI1449040	নাম : সুজয় কিস্কু পিতার নাম : কালীপদ কিস্কু বাড়ির নং : A-71 বয়স : 30 লিঙ্গ : পুরুষ	ফটো উপলব্ধ	239	BYG0232587	নাম : সনকা মাঝি পিতার নাম : সবনি মাঝি বাড়ির নং : n0038 বয়স : 55 লিঙ্গ : মহিলা	ফটো উপলব্ধ	240	XWI1170489	নাম : গোপাল মাঝি পিতার নাম : রেণু মাঝি বাড়ির নং : n0038 বয়স : 53 লিঙ্গ : পুরুষ	ফটো উপলব্ধ



241	BYG1214238	নাম : গুনধর হাঁসদা পিতার নাম: রেণু হাঁসদা বাড়ির নং : n0038 বয়স : 47 লিঙ্গ : পুরুষ	ফটো উপলব্ধ	242	XWI1448885	নাম : জানকী হাঁসদা স্বামীর নাম: গুনধর হাঁসদা বাড়ির নং : n0038 বয়স : 37 লিঙ্গ : মহিলা	ফটো উপলব্ধ	243	XWI1043868	নাম : সনাতন হাঁসদা পিতার নাম: রেণু হাঁসদা বাড়ির নং : n0038 বয়স : 36 লিঙ্গ : পুরুষ	ফটো উপলব্ধ
244	WB/34/234/120751	নাম : পুতুল মাঝি স্বামীর নাম: দশরথ মাঝি বাড়ির নং : n0014 বয়স : 69 লিঙ্গ : মহিলা	ফটো উপলব্ধ	245	WB/34/234/120746	নাম : লক্ষন মাঝি পিতার নাম: দশরথ মাঝি বাড়ির নং : n0014 বয়স : 53 লিঙ্গ : পুরুষ	ফটো উপলব্ধ	246	WB/34/234/120752	নাম : সাধমনি মাঝি স্বামীর নাম: লক্ষন মাঝি বাড়ির নং : n0014 বয়স : 51 লিঙ্গ : মহিলা	ফটো উপলব্ধ
247	BYG2721884	নাম : দিলীপ মূর্মু মায়ের নাম: পুতুল মূর্মু বাড়ির নং : n0014 বয়স : 39 লিঙ্গ : পুরুষ	ফটো উপলব্ধ	248	BYG2721827	নাম : ভাগ্যবতী মূর্মু মায়ের নাম: পুতুল মূর্মু বাড়ির নং : n0014 বয়স : 37 লিঙ্গ : মহিলা	ফটো উপলব্ধ	249	XWI1548155	নাম : নিয়তী মূর্মু (মাঝি) স্বামীর নাম: অনিল মূর্মু (মাঝি) বাড়ির নং : n0014 বয়স : 29 লিঙ্গ : মহিলা	ফটো উপলব্ধ
250	BYG0143495	নাম : নীলমনি মাঝি স্বামীর নাম: কালিরাম মাঝি বাড়ির নং : n0012 বয়স : 75 লিঙ্গ : মহিলা	ফটো উপলব্ধ	251	WB/34/234/120754	নাম : বিনতি মাঝি স্বামীর নাম: ধীরেন্দ্রনাথ মাঝি বাড়ির নং : n0012 বয়স : 53 লিঙ্গ : মহিলা	ফটো উপলব্ধ	252	XWI1256528	নাম : হরেন চন্দ্র হেহ্নম পিতার নাম: ধীরেন হেহ্নম বাড়ির নং : n0012 বয়স : 32 লিঙ্গ : পুরুষ	ফটো উপলব্ধ
253	BYG0241315	নাম : জানকী মাঝি স্বামীর নাম: কুশ মাঝি বাড়ির নং : n0113 বয়স : 56 লিঙ্গ : মহিলা	ফটো উপলব্ধ	254	BYG2197010	নাম : কুশ মাঝি পিতার নাম: মাগারাম মাঝি বাড়ির নং : n0113 বয়স : 59 লিঙ্গ : পুরুষ	ফটো উপলব্ধ	255	BYG1779149	নাম : বিন্দু মাঝি স্বামীর নাম: নিবারন মাঝি বাড়ির নং : n0112 বয়স : 47 লিঙ্গ : মহিলা	ফটো উপলব্ধ
256	BYG1779131	নাম : নিবারন মাঝি পিতার নাম: শক্রয় মাঝি বাড়ির নং : n0112 বয়স : 61 লিঙ্গ : পুরুষ	ফটো উপলব্ধ	257	XWI1548056	নাম : প্রদীপ মাঝি পিতার নাম: লবু মাঝি বাড়ির নং : n0111 বয়স : 29 লিঙ্গ : পুরুষ	ফটো উপলব্ধ	258	BYG0241323	নাম : মেথিলা মাঝি স্বামীর নাম: লবু মাঝি বাড়ির নং : n0111 বয়স : 56 লিঙ্গ : মহিলা	ফটো উপলব্ধ
259	WB/34/234/126242	নাম : লবু মাঝি পিতার নাম: মাগারাম মাঝি বাড়ির নং : n0111 বয়স : 61 লিঙ্গ : পুরুষ	ফটো উপলব্ধ	260	XWI2312338	নাম : বিক্রম মাঝি পিতার নাম: লবু মাঝি বাড়ির নং : এন0111 বয়স : 24 লিঙ্গ : পুরুষ	ফটো উপলব্ধ	261	XWI1171180	নাম : মিনু মাঝি স্বামীর নাম: আকুল মাঝি বাড়ির নং : n0110 বয়স : 34 লিঙ্গ : মহিলা	ফটো উপলব্ধ
262	XWI1170497	নাম : আকুল মাঝি পিতার নাম: শিবু মাঝি বাড়ির নং : n0110 বয়স : 40 লিঙ্গ : পুরুষ	ফটো উপলব্ধ	263	WB/34/234/126225	নাম : বেহুলা মাঝি স্বামীর নাম: শিবু মাঝি বাড়ির নং : n0110 বয়স : 62 লিঙ্গ : মহিলা	ফটো উপলব্ধ	264	XWI1043512	নাম : নমিতা হাঁসদা স্বামীর নাম: দেবলাল হাঁসদা বাড়ির নং : n0045 বয়স : 35 লিঙ্গ : মহিলা	ফটো উপলব্ধ
265	BYG1777150	নাম : দেবলাল মাঝি পিতার নাম: রাজেন্দ্র মাঝি বাড়ির নং : n0045 বয়স : 49 লিঙ্গ : মহিলা	ফটো উপলব্ধ	266	XWI1043835	নাম : বেহুলা সরেন পিতার নাম: ভরত সরেন বাড়ির নং : n0033 বয়স : 46 লিঙ্গ : মহিলা	ফটো উপলব্ধ	267	BYG2197101	নাম : ভরত মাঝি পিতার নাম: সনাতন মাঝি বাড়ির নং : n0033 বয়স : 67 লিঙ্গ : পুরুষ	ফটো উপলব্ধ
268	XWI1256585	নাম : আরতী হাঁসদা স্বামীর নাম: সনাতন হাঁসদা বাড়ির নং : n0026 বয়স : 33 লিঙ্গ : মহিলা	ফটো উপলব্ধ	269	WB/34/234/120384	নাম : রেবতী কিস্কু স্বামীর নাম: সুধীর কিস্কু বাড়ির নং : n0019 বয়স : 46 লিঙ্গ : মহিলা	ফটো উপলব্ধ	270	XWI0252148	নাম : মাধবী কিস্কু স্বামীর নাম: মহাদেব কিস্কু বাড়ির নং : n0019 বয়স : 40 লিঙ্গ : মহিলা	ফটো উপলব্ধ



বিধানসভা নির্বাচনক্ষেত্রের নং, নাম : 243-মানবাজার
ভাগ নং, নাম : 1-নপাড়া(আংশিক), শহরকুলি, বরাকোচা, স্কুল মোড়, সড়পথার, ছোটপুঞ্জ

271	BYG1214220	নাম : মহাদেব কিস্ক পিতার নাম : সতীশ কিস্ক বাড়ির নং : n0019 বয়স : 49 লিঙ্গ : পুরুষ	ফটো উপলব্ধ	272	BYG2590370	নাম : সুধীর কুমার কিস্ক পিতার নাম : দশরথ কিস্ক বাড়ির নং : n0019 বয়স : 53 লিঙ্গ : পুরুষ	ফটো উপলব্ধ	273	XWI1764901	নাম : শ্যামলী মাঝি স্বামীর নাম : মানস কুমার মাঝি বাড়ির নং : n0233 বয়স : 27 লিঙ্গ : মহিলা	ফটো উপলব্ধ
274	XWI1822899	নাম : অঞ্জনা কিস্ক পিতার নাম : সুধীর কুমার কিস্ক বাড়ির নং : n0019 বয়স : 26 লিঙ্গ : মহিলা	ফটো উপলব্ধ	275	XWI1256577	নাম : কবিতা হাঁসদা মাঝি স্বামীর নাম : তাপস কুমার মাঝি বাড়ির নং : n0022 বয়স : 33 লিঙ্গ : মহিলা	ফটো উপলব্ধ	276	XWI1618982	নাম : জ্যোৎস্না কিস্ক(হাঁসদা) স্বামীর নাম : অজয় মাঝি বাড়ির নং : n0022 বয়স : 30 লিঙ্গ : মহিলা	ফটো উপলব্ধ
277	XWI2036846	নাম : বিশ্বনাথ মুরমু পিতার নাম : লক্ষন মুরমু বাড়ির নং : এন0014 বয়স : 23 লিঙ্গ : পুরুষ	ফটো উপলব্ধ	278	XWI2250785	নাম : বৃহস্পতি হাঁসদা পিতার নাম : দেবু হাঁসদা বাড়ির নং : এন0045 বয়স : 21 লিঙ্গ : পুরুষ	ফটো উপলব্ধ	279	XWI2195378	নাম : উষ্টিরনী মাঝি স্বামীর নাম : তন্ময় মাঝি বাড়ির নং : এন0112 বয়স : 22 লিঙ্গ : মহিলা	ফটো উপলব্ধ
280	XWI2195501	নাম : চিন্ময় মাঝি পিতার নাম : নিবারন মাঝি বাড়ির নং : এন0112 বয়স : 22 লিঙ্গ : পুরুষ	ফটো উপলব্ধ	281	XWI1958461	নাম : তন্ময় মাঝি পিতার নাম : নিবারন মাঝি বাড়ির নং : n0112 বয়স : 24 লিঙ্গ : পুরুষ	ফটো উপলব্ধ	282	XWI1966159	নাম : চন্দন মুরমু পিতার নাম : লক্ষন মুরমু বাড়ির নং : n00 বয়স : 25 লিঙ্গ : পুরুষ	ফটো উপলব্ধ
283	XWI1862887	নাম : অর্চনা কিস্ক পিতার নাম : সুধীর কুমার কিস্ক বাড়ির নং : এন0019 বয়স : 25 লিঙ্গ : মহিলা	ফটো উপলব্ধ	284	XWI1744291	নাম : সঞ্জয় কিস্ক পিতার নাম : কালিপদ কিস্ক বাড়ির নং : n0022 বয়স : 28 লিঙ্গ : পুরুষ	ফটো উপলব্ধ	285	XWI1619048	নাম : কুনামী মাঝি স্বামীর নাম : গোপাল মাঝি বাড়ির নং : n0038 বয়স : 35 লিঙ্গ : মহিলা	ফটো উপলব্ধ
286	XWI2126704	নাম : প্রশান্ত মান্ডি পিতার নাম : সুনীল মান্ডি বাড়ির নং : এন0157 বয়স : 22 লিঙ্গ : পুরুষ	ফটো উপলব্ধ	287	BYG0233718	নাম : পুষ্প মাহাত স্বামীর নাম : মনহর মাহাত বাড়ির নং : n0039 বয়স : 69 লিঙ্গ : মহিলা	ফটো উপলব্ধ	288	BYG0233700	নাম : মনহর মাহাত পিতার নাম : নকুল মাহাত বাড়ির নং : n0039 বয়স : 73 লিঙ্গ : পুরুষ	ফটো উপলব্ধ
289	XWI1343110	নাম : বিশুজিৎ মাহাত পিতার নাম : ধনুলাল মাহাত বাড়ির নং : n0037 বয়স : 31 লিঙ্গ : পুরুষ	ফটো উপলব্ধ	290	BYG0233684	নাম : ধনুলাল মাহাত পিতার নাম : নকুল মাহাত বাড়ির নং : n0037 বয়স : 75 লিঙ্গ : পুরুষ	ফটো উপলব্ধ	291	XWI1688423	নাম : তুষ্টি মাহাত পিতার নাম : শৈলেন কুমার মাহাত বাড়ির নং : এন0183 বয়স : 28 লিঙ্গ : মহিলা	ফটো উপলব্ধ
292	XWI1548262	নাম : রেখা মাহাত স্বামীর নাম : তপন কুমার মাহাত বাড়ির নং : n0041 বয়স : 30 লিঙ্গ : মহিলা	ফটো উপলব্ধ	293	XWI1043777	নাম : তপন কুমার মাহাত পিতার নাম : রবিলোচন মাহাত বাড়ির নং : n0041 বয়স : 35 লিঙ্গ : পুরুষ	ফটো উপলব্ধ	294	XWI1043843	নাম : স্বপন কুমার মাহাত পিতার নাম : রবিলোচন মাহাত বাড়ির নং : n0041 বয়স : 36 লিঙ্গ : পুরুষ	ফটো উপলব্ধ
Q 295	BYG0234294	নাম : ভীমচন্দ্র মাহাত পিতার নাম : রাজু মাহাত বাড়ির নং : বয়স : 76 লিঙ্গ : পুরুষ	ফটো উপলব্ধ	296	XWI1343136	নাম : গান্ধারী মাহাত স্বামীর নাম : সুনীল মাহাত বাড়ির নং : n0040 বয়স : 32 লিঙ্গ : মহিলা	ফটো উপলব্ধ	297	XWI1170505	নাম : সুনীলচন্দ্র মাহাত পিতার নাম : কিরীটি ভূষণ মাহাত বাড়ির নং : n0040 বয়স : 36 লিঙ্গ : পুরুষ	ফটো উপলব্ধ
298	BYG0233296	নাম : শকুন্তলা মাহাত স্বামীর নাম : ঝন্টু মাহাত বাড়ির নং : n0040 বয়স : 52 লিঙ্গ : মহিলা	ফটো উপলব্ধ	299	WB/34/234/120391	নাম : ঝন্টু মাহাত পিতার নাম : বুকুরাম মাহাত বাড়ির নং : n0040 বয়স : 53 লিঙ্গ : পুরুষ	ফটো উপলব্ধ	300	XWI1171073	নাম : চিন্ময় মাহাত পিতার নাম : কুন্তিলাস মাহাত বাড়ির নং : n0087 বয়স : 34 লিঙ্গ : পুরুষ	ফটো উপলব্ধ



301 নাম : মঞ্জলা মাহাত স্বামীর নাম: কুন্ডিবাস মাহাত বাড়ির নং : n0087 বয়স : 53 লিঙ্গ : মহিলা	BYG0241950 ফটো উপলব্ধ	302 নাম : কুন্ডিবাস মাহাত পিতার নাম: নকুল মাহাত বাড়ির নং : n0087 বয়স : 61 লিঙ্গ : পুরুষ	BYG0241943 ফটো উপলব্ধ	303 নাম : অনিলা মাহাত স্বামীর নাম: নকুল মাহাত বাড়ির নং : n0087 বয়স : 83 লিঙ্গ : মহিলা	BYG0241935 ফটো উপলব্ধ
304 নাম : সোনালী মাহাত স্বামীর নাম: হরেকৃষ্ণ মাহাত বাড়ির নং : n0086 বয়স : 32 লিঙ্গ : মহিলা	XWI1548288 ফটো উপলব্ধ	305 নাম : হরেকৃষ্ণ মাহাত পিতার নাম: মানিক চন্দ্র মাহাত বাড়ির নং : n0086 বয়স : 34 লিঙ্গ : পুরুষ	XWI1256676 ফটো উপলব্ধ	306 নাম : বর্ণালী মাহাত স্বামীর নাম: রামকৃষ্ণ মাহাত বাড়ির নং : n0086 বয়স : 34 লিঙ্গ : মহিলা	XWI1043017 ফটো উপলব্ধ
307 নাম : রামকৃষ্ণ মাহাত পিতার নাম: মানিক মাহাত বাড়ির নং : n0086 বয়স : 36 লিঙ্গ : পুরুষ	XWI1043280 ফটো উপলব্ধ	308 নাম : মানিক মাহাত পিতার নাম: আঘনি মাহাত বাড়ির নং : n0086 বয়স : 66 লিঙ্গ : পুরুষ	BYG0241737 ফটো উপলব্ধ	309 নাম : সুরেশ মাহাত পিতার নাম: শক্রয় মাহাত বাড়ির নং : n0082 বয়স : 39 লিঙ্গ : পুরুষ	BYG2591394 ফটো উপলব্ধ
310 নাম : সপ্তমী মাহাত স্বামীর নাম: সুভাষ মাহাত বাড়ির নং : n0081 বয়স : 44 লিঙ্গ : মহিলা	BYG1442631 ফটো উপলব্ধ	311 নাম : সুভাষ চন্দ্র মাহাত পিতার নাম: সরাবন মাহাত বাড়ির নং : n0081 বয়স : 51 লিঙ্গ : পুরুষ	BYG1442649 ফটো উপলব্ধ	312 নাম : সন্দীপ মাহাত পিতার নাম: কালিপদ মাহাত বাড়ির নং : n0080 বয়স : 31 লিঙ্গ : পুরুষ	XWI1342930 ফটো উপলব্ধ
313 নাম : অদৃষ্ট মাহাত স্বামীর নাম: কালিপদ মাহাত বাড়ির নং : n0080 বয়স : 53 লিঙ্গ : মহিলা	BYG0241927 ফটো উপলব্ধ	314 নাম : কালিপদ মাহাত পিতার নাম: নগেন্দ্র মাহাত বাড়ির নং : n0080 বয়স : 57 লিঙ্গ : পুরুষ	BYG0241919 ফটো উপলব্ধ	315 নাম : স্বস্তিকা মহতো স্বামীর নাম: রমাকান্ত মাহাত বাড়ির নং : n0079 বয়স : 50 লিঙ্গ : মহিলা	XWI1933951 ফটো উপলব্ধ
316 নাম : রমাকান্ত মাহাত পিতার নাম: অর্জুন মাহাত বাড়ির নং : n0079 বয়স : 52 লিঙ্গ : পুরুষ	BYG0241679 ফটো উপলব্ধ	317 নাম : মঞ্জলা মাহাত স্বামীর নাম: লক্ষীকান্ত মাহাত বাড়ির নং : n0079 বয়স : 47 লিঙ্গ : মহিলা	BYG1214295 ফটো উপলব্ধ	318 নাম : লক্ষীকান্ত মাহাত পিতার নাম: অর্জুন মাহাত বাড়ির নং : n0079 বয়স : 54 লিঙ্গ : পুরুষ	BYG0241661 ফটো উপলব্ধ
319 নাম : উত্তম কুমার মাহাত পিতার নাম: সুকদেব মাহাত বাড়ির নং : n0041 বয়স : 29 লিঙ্গ : পুরুষ	XWI1548163 ফটো উপলব্ধ	320 নাম : সন্ধ্যারানী মাহাত স্বামীর নাম: লক্ষীকান্ত মাহাত বাড়ির নং : n0041 বয়স : 43 লিঙ্গ : মহিলা	BYG2197713 ফটো উপলব্ধ	321 নাম : ভাগ্যবতী মাহাত স্বামীর নাম: রবি মাহাত বাড়ির নং : n0041 বয়স : 56 লিঙ্গ : মহিলা	BYG0234336 ফটো উপলব্ধ
322 নাম : অষ্টমী মাহাত স্বামীর নাম: শুকদেব মাহাত বাড়ির নং : n0041 বয়স : 54 লিঙ্গ : মহিলা	BYG1215003 ফটো উপলব্ধ	323 নাম : শুকদেব মাহাত পিতার নাম: ভীম মাহাত বাড়ির নং : n0041 বয়স : 55 লিঙ্গ : পুরুষ	BYG0234328 ফটো উপলব্ধ	324 নাম : অনিতা মাহাত স্বামীর নাম: আদিত্য মাহাত বাড়ির নং : n0040 বয়স : 31 লিঙ্গ : মহিলা	XWI1342922 ফটো উপলব্ধ
325 নাম : আদিত্য মাহাত পিতার নাম: কিরিটি মাহাত বাড়ির নং : n0040 বয়স : 42 লিঙ্গ : পুরুষ	XWI1256635 ফটো উপলব্ধ	326 নাম : পৌরীবালা মাহাত স্বামীর নাম: কিরিটি মাহাত বাড়ির নং : n0040 বয়স : 56 লিঙ্গ : মহিলা	BYG0233270 ফটো উপলব্ধ	327 নাম : পদ্মাবতী মাহাত স্বামীর নাম: স্বপন কুমার মাহাত বাড়ির নং : n0039 বয়স : 35 লিঙ্গ : মহিলা	XWI1043751 ফটো উপলব্ধ
328 নাম : পৌরী মাহাতো স্বামীর নাম: ঈশ্বরচন্দ্র মাহাতো বাড়ির নং : n0039 বয়স : 43 লিঙ্গ : মহিলা	BYG2198620 ফটো উপলব্ধ	329 নাম : উষারানী মাহাত স্বামীর নাম: রহিনী মাহাত বাড়ির নং : n0039 বয়স : 44 লিঙ্গ : মহিলা	BYG1441278 ফটো উপলব্ধ	330 নাম : রহিন মাহাত পিতার নাম: মনহর মাহাত বাড়ির নং : n0039 বয়স : 52 লিঙ্গ : পুরুষ	BYG0233726 ফটো উপলব্ধ



বিধানসভা নির্বাচনক্ষেত্রের নং, নাম : 243-মানবাজার
ভাগ নং, নাম : 1-নপাড়া(আংশিক), শহরকুলি, বরাকোচা, স্কুল মোড়, সড়পথার, ছোটপুঞ্চা

331	BYG0241653	ফটো উপলব্ধ	332	BYG0241646	ফটো উপলব্ধ	333	XWI1042985	ফটো উপলব্ধ
নাম : উষা মাহাত স্বামীর নাম: অর্জুন মাহাত বাড়ির নং : n0079 বয়স : 66 লিঙ্গ : মহিলা			নাম : অর্জুন মাহাত পিতার নাম: বারি মাহাত বাড়ির নং : n0079 বয়স : 77 লিঙ্গ : পুরুষ			নাম : তাপস মাহাত পিতার নাম: সতীশ মাহাত বাড়ির নং : n0071 বয়স : 35 লিঙ্গ : পুরুষ		
334	WB/34/234/126188	ফটো উপলব্ধ	335	BYG0241489	ফটো উপলব্ধ	336	XWI1170588	ফটো উপলব্ধ
নাম : লক্ষী মাহাত স্বামীর নাম: সতীশ মাহাত বাড়ির নং : n0071 বয়স : 55 লিঙ্গ : মহিলা			নাম : সুভদ্রা মাহাত স্বামীর নাম: অশোক মাহাত বাড়ির নং : n0070 বয়স : 53 লিঙ্গ : মহিলা			নাম : ডলি মাহাত স্বামীর নাম: বিধান চন্দ্র মাহাত বাড়ির নং : n0069 বয়স : 45 লিঙ্গ : মহিলা		
337	XWI1548205	ফটো উপলব্ধ	338	BYG0242321	ফটো উপলব্ধ	339	BYG0242081	ফটো উপলব্ধ
নাম : সাগরিকা মাহাত পিতার নাম: বলরাম মাহাত বাড়ির নং : n0069 বয়স : 29 লিঙ্গ : মহিলা			নাম : সাবিত্রী মাহাত স্বামীর নাম: বলরাম মাহাত বাড়ির নং : n0069 বয়স : 66 লিঙ্গ : মহিলা			নাম : রাজবালা মাহাত স্বামীর নাম: সহদেব মাহাত বাড়ির নং : n0068 বয়স : 66 লিঙ্গ : মহিলা		
340	BYG0242073	ফটো উপলব্ধ	341	BYG2197218	ফটো উপলব্ধ	342	BYG2197200	ফটো উপলব্ধ
নাম : সহদেব মাহাত পিতার নাম: বরিলাল মাহাত বাড়ির নং : n0068 বয়স : 77 লিঙ্গ : পুরুষ			নাম : মঞ্জু মাহাত স্বামীর নাম: বুদ্ধেশ্বর মাহাত বাড়ির নং : n0048 বয়স : 43 লিঙ্গ : মহিলা			নাম : পঞ্চমী মাহাত স্বামীর নাম: অজিত মাহাত বাড়ির নং : n0048 বয়স : 44 লিঙ্গ : মহিলা		
343	BYG1214972	ফটো উপলব্ধ	344	BYG0232900	ফটো উপলব্ধ	345	BYG0232892	ফটো উপলব্ধ
নাম : অজিত মাহাত পিতার নাম: অর্জুন মাহাত বাড়ির নং : n0048 বয়স : 51 লিঙ্গ : পুরুষ			নাম : মনু মাহাত পিতার নাম: অর্জুন মাহাত বাড়ির নং : n0048 বয়স : 53 লিঙ্গ : পুরুষ			নাম : পূর্ণিমা মাহাত স্বামীর নাম: অর্জুন মাহাত বাড়ির নং : n0048 বয়স : 73 লিঙ্গ : মহিলা		
346	BYG0233361	ফটো উপলব্ধ	347	XWI1043462	ফটো উপলব্ধ	Q 348	BYG2590586	ফটো উপলব্ধ
নাম : শরলা মাহাত স্বামীর নাম: খান্দু মাহাত বাড়ির নং : n0042 বয়স : 72 লিঙ্গ : মহিলা			নাম : রেবতী মাহাত স্বামীর নাম: রঞ্জিত মাহাত বাড়ির নং : n0123 বয়স : 37 লিঙ্গ : মহিলা			নাম : শক্রয় মাহাত পিতার নাম: শ্রীকান্ত মাহাত বাড়ির নং : n0048 বয়স : 71 লিঙ্গ : পুরুষ		
349	BYG0242602	ফটো উপলব্ধ	350	BYG2197242	ফটো উপলব্ধ	351	BYG2197267	ফটো উপলব্ধ
নাম : ভারতী মাহাত স্বামীর নাম: শক্রয় মাহাত বাড়ির নং : n0124 বয়স : 69 লিঙ্গ : মহিলা			নাম : অনাদি মাহাত পিতার নাম: শক্রয় মাহাত বাড়ির নং : n0124 বয়স : 47 লিঙ্গ : পুরুষ			নাম : পিন্তু মাহাত পিতার নাম: শক্রয় মাহাত বাড়ির নং : n0124 বয়স : 42 লিঙ্গ : পুরুষ		
352	XWI1449081	ফটো উপলব্ধ	353	BYG0242230	ফটো উপলব্ধ	354	XWI1170687	ফটো উপলব্ধ
নাম : নিরলা মাহাত স্বামীর নাম: পিন্তু মাহাত বাড়ির নং : n0124 বয়স : 37 লিঙ্গ : মহিলা			নাম : বঙ্কবিহারী মাহাত পিতার নাম: পেলায়াম মাহাত বাড়ির নং : n0125 বয়স : 63 লিঙ্গ : পুরুষ			নাম : ফটিক মাহাত পিতার নাম: গোপাল মাহাত বাড়ির নং : n0115 বয়স : 40 লিঙ্গ : পুরুষ		
355	WB/34/234/126204	ফটো উপলব্ধ	356	BYG1214022	ফটো উপলব্ধ	357	BYG2722007	ফটো উপলব্ধ
নাম : টুসু মাহাত স্বামীর নাম: বিভীষন মাহাত বাড়ির নং : n0116 বয়স : 71 লিঙ্গ : মহিলা			নাম : সত্যবান মাহাত পিতার নাম: বিভীষন মাহাত বাড়ির নং : n0116 বয়স : 47 লিঙ্গ : পুরুষ			নাম : করুণা মাহাত স্বামীর নাম: সত্যবান মাহাত বাড়ির নং : n0116 বয়স : 37 লিঙ্গ : মহিলা		
358	BYG1442557	ফটো উপলব্ধ	359	BYG0242164	ফটো উপলব্ধ	360	BYG0242305	ফটো উপলব্ধ
নাম : ললিতা মাহাত স্বামীর নাম: কিরীটা মাহাত বাড়ির নং : n0116 বয়স : 47 লিঙ্গ : মহিলা			নাম : দিশ্বর মাহাত পিতার নাম: নরেশ মাহাত বাড়ির নং : n0117 বয়স : 50 লিঙ্গ : পুরুষ			নাম : সন্ধ্যা মাহাত স্বামীর নাম: বনমালী মাহাত বাড়ির নং : n0118 বয়স : 61 লিঙ্গ : মহিলা		



361	BYG0242255	নাম : সতীশ মাহাত পিতার নাম: প্রহ্লাদ মাহাত বাড়ির নং : n0119 বয়স : 65 লিঙ্গ : পুরুষ	ফটো উপলব্ধ	362	BYG0242263	নাম : মাধবী মাহাত স্বামীর নাম: সতীশ মাহাত বাড়ির নং : n0119 বয়স : 61 লিঙ্গ : মহিলা	ফটো উপলব্ধ	363	XWI1548114	নাম : বিশ্বজিৎ মাহাতো পিতার নাম: সতীশ চন্দ্র মাহাতো বাড়ির নং : n0119 বয়স : 29 লিঙ্গ : পুরুষ	ফটো উপলব্ধ
364	XWI1170695	নাম : যমুনা মাহাত স্বামীর নাম: অমিয় মাহাত বাড়ির নং : নপাড়া বয়স : 37 লিঙ্গ : মহিলা	ফটো উপলব্ধ	365	BYG0242149	নাম : যমুনা মাহাত স্বামীর নাম: মণীন্দ্রনাথ মাহাত বাড়ির নং : n0120 বয়স : 66 লিঙ্গ : মহিলা	ফটো উপলব্ধ	366	BYG2590800	নাম : সমলা মাহাত পিতার নাম: হরিপদ মাহাত বাড়ির নং : n0121 বয়স : 75 লিঙ্গ : পুরুষ	ফটো উপলব্ধ
367	BYG0241547	নাম : যমুনা মাহাত স্বামীর নাম: অমল্য মাহাত বাড়ির নং : n0123 বয়স : 61 লিঙ্গ : মহিলা	ফটো উপলব্ধ	368	XWI1042902	নাম : বিনয় মাহাত পিতার নাম: অমল্য মাহাত বাড়ির নং : n0123 বয়স : 41 লিঙ্গ : পুরুষ	ফটো উপলব্ধ	369	XWI1042886	নাম : বিজলী মাহাত স্বামীর নাম: বিনয় মাহাত বাড়ির নং : n0123 বয়স : 40 লিঙ্গ : মহিলা	ফটো উপলব্ধ
370	XWI1043470	নাম : রঞ্জিত মাহাত পিতার নাম: অমল্য মাহাত বাড়ির নং : n0123 বয়স : 35 লিঙ্গ : পুরুষ	ফটো উপলব্ধ	371	XWI1170703	নাম : বিশ্বনাথ মাহাত পিতার নাম: বক্রবিহারী মাহাত বাড়ির নং : n0125 বয়স : 36 লিঙ্গ : পুরুষ	ফটো উপলব্ধ	372	XWI1448919	নাম : অভিজিৎ মাহাত পিতার নাম: বক্রবিহারী মাহাত বাড়ির নং : n0125 বয়স : 32 লিঙ্গ : পুরুষ	ফটো উপলব্ধ
373	XWI1448836	নাম : অনিমা মাহাত স্বামীর নাম: অভিজিৎ মাহাত বাড়ির নং : n0125 বয়স : 35 লিঙ্গ : মহিলা	ফটো উপলব্ধ	374	WB/34/234/126327	নাম : তারা মাহাত স্বামীর নাম: বক্রবিহারী মাহাত বাড়ির নং : n0125 বয়স : 56 লিঙ্গ : মহিলা	ফটো উপলব্ধ	375	BYG2590735	নাম : শশীভূষণ মাহাত পিতার নাম: পশুপতি মাহাত বাড়ির নং : n0126 বয়স : 45 লিঙ্গ : পুরুষ	ফটো উপলব্ধ
376	XWI1256734	নাম : শিবানী মাহাত স্বামীর নাম: শশীভূষণ মাহাত বাড়ির নং : n0126 বয়স : 35 লিঙ্গ : মহিলা	ফটো উপলব্ধ	377	BYG0242396	নাম : শুকদেব মাহাত পিতার নাম: বুদ্ধেশ্বর মাহাত বাড়ির নং : n0127 বয়স : 56 লিঙ্গ : পুরুষ	ফটো উপলব্ধ	378	BYG0242354	নাম : শিবরাম মাহাত পিতার নাম: শম্ভু মাহাত বাড়ির নং : n0096 বয়স : 65 লিঙ্গ : পুরুষ	ফটো উপলব্ধ
379	BYG0242362	নাম : উষারানী মাহাত স্বামীর নাম: শিবরাম মাহাত বাড়ির নং : n0096 বয়স : 56 লিঙ্গ : মহিলা	ফটো উপলব্ধ	380	XWI1448828	নাম : রানা মাহাত পিতার নাম: শিবরাম মাহাত বাড়ির নং : n0096 বয়স : 30 লিঙ্গ : পুরুষ	ফটো উপলব্ধ	381	BYG0242537	নাম : সীতারাম মাহাত পিতার নাম: মাখন মাহাত বাড়ির নং : n0097 বয়স : 76 লিঙ্গ : পুরুষ	ফটো উপলব্ধ
382	BYG0242545	নাম : সুনীলা মাহাত স্বামীর নাম: সীতারাম মাহাত বাড়ির নং : n0097 বয়স : 66 লিঙ্গ : মহিলা	ফটো উপলব্ধ	383	BYG0242552	নাম : ভানুমতি মাহাত স্বামীর নাম: সীতারাম মাহাত বাড়ির নং : বয়স : 61 লিঙ্গ : মহিলা	ফটো উপলব্ধ	384	BYG2498061	নাম : সুদিগু মাহাত পিতার নাম: সীতারাম মাহাত বাড়ির নং : n0097 বয়স : 41 লিঙ্গ : পুরুষ	ফটো উপলব্ধ
385	XWI1342948	নাম : অমৃত মাহাত পিতার নাম: সীতারাম মাহাত বাড়ির নং : n0097 বয়স : 31 লিঙ্গ : পুরুষ	ফটো উপলব্ধ	386	XWI1043850	নাম : সরস্বতী মাহাত স্বামীর নাম: সুদিগু মাহাত বাড়ির নং : n0097 বয়স : 35 লিঙ্গ : মহিলা	ফটো উপলব্ধ	387	BYG1440882	নাম : উত্তম কুমার মাহাত পিতার নাম: মদন মাহাত বাড়ির নং : n0099 বয়স : 44 লিঙ্গ : পুরুষ	ফটো উপলব্ধ
388	XWI1170604	নাম : অনিমা মাহাত স্বামীর নাম: উত্তম কুমার মাহাত বাড়ির নং : n0099 বয়স : 39 লিঙ্গ : মহিলা	ফটো উপলব্ধ	389	BYG0242495	নাম : মোহন মাহাত পিতার নাম: ভীম মাহাত বাড়ির নং : n0100 বয়স : 60 লিঙ্গ : পুরুষ	ফটো উপলব্ধ	390	BYG0242503	নাম : পাস্ত মাহাত স্বামীর নাম: মোহন মাহাত বাড়ির নং : n0100 বয়স : 54 লিঙ্গ : মহিলা	ফটো উপলব্ধ



বিধানসভা নির্বাচনকেন্দ্রের নং, নাম : 243-মানবাজার
ভাগ নং, নাম : 1-নপাড়া(আংশিক), শহরকুলি, বরাকোচা, স্কুল মোড়, সড়পথার, ছোটপুঞ্জ

391	XWI1548098	ফটো উপলব্ধ	392	BYG0242578	ফটো উপলব্ধ	393	BYG0242586	ফটো উপলব্ধ
নাম : রিয়া মাহাত স্বামীর নাম: অনুপম মাহাত বাড়ির নং : n0100 বয়স : 30 লিঙ্গ : মহিলা			নাম : রামপদ মাহাত পিতার নাম: সূর্যকান্ত মাহাত বাড়ির নং : n0103 বয়স : 81 লিঙ্গ : পুরুষ			নাম : যবুনা মাহাত স্বামীর নাম: রামপদ মাহাত বাড়ির নং : n0103 বয়স : 76 লিঙ্গ : মহিলা		
394	BYG0242594	ফটো উপলব্ধ	395	BYG2498079	ফটো উপলব্ধ	396	XWI1170612	ফটো উপলব্ধ
নাম : বিরিকি মাহাত পিতার নাম: রামপদ মাহাত বাড়ির নং : n0103 বয়স : 54 লিঙ্গ : পুরুষ			নাম : মধুরী মাহাত স্বামীর নাম: বিরিকি মাহাত বাড়ির নং : n0103 বয়স : 40 লিঙ্গ : মহিলা			নাম : অসিত মাহাত পিতার নাম: রামপদ মাহাত বাড়ির নং : n0103 বয়স : 46 লিঙ্গ : পুরুষ		
397	XWI1521145	ফটো উপলব্ধ	398	BYG0241976	ফটো উপলব্ধ	399	BYG2197432	ফটো উপলব্ধ
নাম : সন্তোষী মাহাত স্বামীর নাম: অসিত মাহাত বাড়ির নং : n0103 বয়স : 33 লিঙ্গ : মহিলা			নাম : দেবী মাহাত স্বামীর নাম: জগদীশ মাহাত বাড়ির নং : n0105 বয়স : 57 লিঙ্গ : মহিলা			নাম : সুকান্ত মাহাত পিতার নাম: জগদীশ মাহাত বাড়ির নং : n0105 বয়স : 40 লিঙ্গ : পুরুষ		
400	XWI0253120	ফটো উপলব্ধ	401	BYG0241992	ফটো উপলব্ধ	402	WB/34/234/126369	ফটো উপলব্ধ
নাম : হেমন্ত মাহাত পিতার নাম: জগদীশ মাহাত বাড়ির নং : n0105 বয়স : 36 লিঙ্গ : পুরুষ			নাম : উপাশী মাহাত স্বামীর নাম: তরনী মাহাত বাড়ির নং : n0105 বয়স : 53 লিঙ্গ : মহিলা			নাম : হরিশচন্দ্র মাহাত পিতার নাম: কেদার মাহাত বাড়ির নং : n0105 বয়স : 52 লিঙ্গ : পুরুষ		
403	BYG2197440	ফটো উপলব্ধ	404	WB/34/234/126370	ফটো উপলব্ধ	405	BYG2197457	ফটো উপলব্ধ
নাম : সুচিত্রা মাহাত স্বামীর নাম: হরিশচন্দ্র মাহাত বাড়ির নং : n0105 বয়স : 42 লিঙ্গ : মহিলা			নাম : মধুসূদন মাহাত পিতার নাম: কেদার মাহাত বাড়ির নং : n0105 বয়স : 49 লিঙ্গ : পুরুষ			নাম : নির্মল মাহাত পিতার নাম: জগদীশ মাহাত বাড়ির নং : n0105 বয়স : 41 লিঙ্গ : পুরুষ		
406	BYG2722296	ফটো উপলব্ধ	407	BYG0241513	ফটো উপলব্ধ	408	BYG2197226	ফটো উপলব্ধ
নাম : তিলোত্তমা মাহাত স্বামীর নাম: নির্মল মাহাত বাড়ির নং : n0105 বয়স : 37 লিঙ্গ : মহিলা			নাম : পরেশ চন্দ্র মাহাত পিতার নাম: কমল মাহাত বাড়ির নং : n0107 বয়স : 57 লিঙ্গ : পুরুষ			নাম : সুবোধ মাহাত পিতার নাম: কমল মাহাত বাড়ির নং : n0107 বয়স : 51 লিঙ্গ : পুরুষ		
409	BYG0241521	ফটো উপলব্ধ	410	BYG1779289	ফটো উপলব্ধ	411	BYG1779297	ফটো উপলব্ধ
নাম : সরলা মাহাত স্বামীর নাম: পরেশ মাহাত বাড়ির নং : n0107 বয়স : 53 লিঙ্গ : মহিলা			নাম : শেফালি মাহাত স্বামীর নাম: করনাসিকু মাহাত বাড়ির নং : n0108 বয়স : 46 লিঙ্গ : মহিলা			নাম : সত্যবান মাহাত পিতার নাম: গৌড় মাহাত বাড়ির নং : n0108 বয়স : 46 লিঙ্গ : পুরুষ		
412	BYG2722114	ফটো উপলব্ধ	413	XWI0833061	ফটো উপলব্ধ	414	XWI0833079	ফটো উপলব্ধ
নাম : জশোঞ্জয় মাহাত পিতার নাম: গৌড় মাহাত বাড়ির নং : n0108 বয়স : 38 লিঙ্গ : পুরুষ			নাম : দয়াময় মাহাত পিতার নাম: নিতাই মাহাত বাড়ির নং : n0109 বয়স : 39 লিঙ্গ : পুরুষ			নাম : কুপাময় মাহাত পিতার নাম: নিতাই মাহাত বাড়ির নং : n0109 বয়স : 37 লিঙ্গ : পুরুষ		
415	BYG0242214	ফটো উপলব্ধ	416	WB/34/234/126326	ফটো উপলব্ধ	417	BYG2197671	ফটো উপলব্ধ
নাম : পূর্ণ মাহাত পিতার নাম: হেমু মাহাত বাড়ির নং : n0114 বয়স : 83 লিঙ্গ : পুরুষ			নাম : অবলা মাহাত স্বামীর নাম: পূর্ণ মাহাত বাড়ির নং : n0114 বয়স : 73 লিঙ্গ : মহিলা			নাম : রবীন্দ্রনাথ মাহাত পিতার নাম: পূর্ণচন্দ্র মাহাত বাড়ির নং : n0114 বয়স : 46 লিঙ্গ : পুরুষ		
418	XWI0253393	ফটো উপলব্ধ	419	BYG0242032	ফটো উপলব্ধ	420	BYG0242404	ফটো উপলব্ধ
নাম : সুন্দরা মাহাত স্বামীর নাম: রবীন্দ্রনাথ মাহাত বাড়ির নং : n0114 বয়স : 38 লিঙ্গ : মহিলা			নাম : শকুন্তলা মাহাত স্বামীর নাম: গোপাল মাহাত বাড়ির নং : n0115 বয়স : 61 লিঙ্গ : মহিলা			নাম : সরস্বতী মাহাত স্বামীর নাম: শুকদেব মাহাত বাড়ির নং : n0127 বয়স : 50 লিঙ্গ : মহিলা		



বিধানসভা নির্বাচনক্ষেত্রের নং, নাম : 243-মানবাজার
ভাগ নং, নাম : 1-নাপাড়া(আংশিক), শহরকুলি, বরাকোচা, স্কুল মোড়, সড়পথার, ছোটপুষ্কা

421	BYG0242107	ফটো উপলব্ধ	422	XWI1043272	ফটো উপলব্ধ	423	BYG0242412	ফটো উপলব্ধ
নাম : সারথি মাহাত স্বামীর নাম: স্বামীর নাম: ত্রিলোচন মাহাত বাড়ির নং : n0128 বয়স : 61 লিঙ্গ : মহিলা			নাম : মঞ্জুরা গঁরাই স্বামীর নাম: বৃগুন গঁরাই বাড়ির নং : n0088 বয়স : 51 লিঙ্গ : মহিলা			নাম : সুদন মাহাত পিতার নাম: ভন্দু মাহাত বাড়ির নং : n0089 বয়স : 71 লিঙ্গ : পুরুষ		
424	BYG0242420	ফটো উপলব্ধ	425	XWI1256684	ফটো উপলব্ধ	426	BYG0241786	ফটো উপলব্ধ
নাম : টুসু মাহাত স্বামীর নাম: সুদন মাহাত বাড়ির নং : n0089 বয়স : 66 লিঙ্গ : মহিলা			নাম : অরুণ কুমার মাহাত মায়ের নাম: টুসু মাহাত বাড়ির নং : n0089 বয়স : 41 লিঙ্গ : পুরুষ			নাম : ভক্তি মাহাত স্বামীর নাম: ভাদু মাহাত বাড়ির নং : n0091 বয়স : 76 লিঙ্গ : মহিলা		
427	XWI1171065	ফটো উপলব্ধ	428	XWI0833103	ফটো উপলব্ধ	429	XWI1448976	ফটো উপলব্ধ
নাম : বন্দনা মাহাত স্বামীর নাম: প্রকাশচন্দ্র মাহাত বাড়ির নং : n0091 বয়স : 37 লিঙ্গ : মহিলা			নাম : আভা মাহাত পিতার নাম: ভাদু মাহাত বাড়ির নং : n0091 বয়স : 36 লিঙ্গ : মহিলা			নাম : মহুয়া মাহাত স্বামীর নাম: দেবজিত মাহাত বাড়ির নং : n0091 বয়স : 37 লিঙ্গ : মহিলা		
430	BYG0241802	ফটো উপলব্ধ	431	BYG2590628	ফটো উপলব্ধ	432	BYG2722221	ফটো উপলব্ধ
নাম : বৃহতী মাহাত স্বামীর নাম: সন্তোষ মাহাত বাড়ির নং : n0092 বয়স : 76 লিঙ্গ : মহিলা			নাম : বিপত্তারন মাহাত পিতার নাম: সন্তোষ কুমার মাহাত বাড়ির নং : n0092 বয়স : 47 লিঙ্গ : পুরুষ			নাম : অনিতা মাহাত স্বামীর নাম: বিপত্তারন মাহাত বাড়ির নং : n0092 বয়স : 42 লিঙ্গ : মহিলা		
433	XWI1548148	ফটো উপলব্ধ	434	BYG0241828	ফটো উপলব্ধ	435	BYG2497808	ফটো উপলব্ধ
নাম : রুমা দাস স্বামীর নাম: সৌম্যকান্তি মাহাত বাড়ির নং : n0092 বয়স : 38 লিঙ্গ : মহিলা			নাম : শিলাবতী মাহাত স্বামীর নাম: গনেশ মাহাত বাড়ির নং : n0093 বয়স : 71 লিঙ্গ : মহিলা			নাম : দেবজিত মাহাত পিতার নাম: গনেশ মাহাত বাড়ির নং : n0093 বয়স : 40 লিঙ্গ : পুরুষ		
436	BYG1779263	ফটো উপলব্ধ	437	BYG0241836	ফটো উপলব্ধ	438	BYG0241844	ফটো উপলব্ধ
নাম : সুজিত মাহাতো পিতার নাম: গনেশ মাহাতো বাড়ির নং : n0093 বয়স : 46 লিঙ্গ : পুরুষ			নাম : বুদ্ধেশ্বর মাহাত পিতার নাম: আশাটী মাহাত বাড়ির নং : n0094 বয়স : 68 লিঙ্গ : পুরুষ			নাম : সন্ধ্যা মাহাত স্বামীর নাম: বুদ্ধেশ্বর মাহাত বাড়ির নং : n0094 বয়স : 58 লিঙ্গ : মহিলা		
439	BYG0241554	ফটো উপলব্ধ	440	BYG1779206	ফটো উপলব্ধ	441	BYG0241562	ফটো উপলব্ধ
নাম : সন্তোষ মাহাত পিতার নাম: খলুক মাহাত বাড়ির নং : 310 বয়স : 76 লিঙ্গ : পুরুষ			নাম : ভাদু মাহাত স্বামীর নাম: সন্তোষ মাহাত বাড়ির নং : n0095 বয়স : 66 লিঙ্গ : মহিলা			নাম : অম্বুজ মাহাত পিতার নাম: খলুক মাহাত বাড়ির নং : 310 বয়স : 73 লিঙ্গ : পুরুষ		
442	BYG0241570	ফটো উপলব্ধ	443	BYG1214428	ফটো উপলব্ধ	444	XWI1256692	ফটো উপলব্ধ
নাম : ঠাণ্ডা মাহাত স্বামীর নাম: অম্বুজ মাহাত বাড়ির নং : 310 বয়স : 65 লিঙ্গ : মহিলা			নাম : কালিপদ মাহাত পিতার নাম: অম্বুজ মাহাত বাড়ির নং : n0095 বয়স : 47 লিঙ্গ : পুরুষ			নাম : সত্যবান মাহাত পিতার নাম: অম্বুজ মাহাত বাড়ির নং : 310 বয়স : 34 লিঙ্গ : পুরুষ		
445	WB/34/234/126390	ফটো উপলব্ধ	446	XWI1862663	ফটো উপলব্ধ	447	XWI1862580	ফটো উপলব্ধ
নাম : বেহুলা মাহাত স্বামীর নাম: দুধু মাহাত বাড়ির নং : n0095 বয়স : 56 লিঙ্গ : মহিলা			নাম : জ্যোৎস্না মাহাত পিতার নাম: শুদেব মাহাত বাড়ির নং : এন0041 বয়স : 26 লিঙ্গ : মহিলা			নাম : বিশুজিৎ মাহাত পিতার নাম: দুধু মাহাত বাড়ির নং : এন310 বয়স : 25 লিঙ্গ : পুরুষ		
448	BYG0242057	ফটো উপলব্ধ	449	BYG0242065	ফটো উপলব্ধ	450	XWI1548080	ফটো উপলব্ধ
নাম : ফুনী মাহাতো স্বামীর নাম: চক্রধর মাহাত বাড়ির নং : n0088 বয়স : 65 লিঙ্গ : মহিলা			নাম : তৈন্দী মাহাত স্বামীর নাম: চক্রধর মাহাত বাড়ির নং : n0088 বয়স : 61 লিঙ্গ : মহিলা			নাম : প্রদীপ মাহাত পিতার নাম: চক্রধর মাহাত বাড়ির নং : n0088 বয়স : 29 লিঙ্গ : পুরুষ		



451 নাম : প্রতিমা মাহাত স্বামীর নাম : সত্যবান মাহাত বাড়ির নং : n0108 বয়স : 30 লিঙ্গ : মহিলা	XWI1618875 ফটো উপলব্ধ	452 নাম : প্রদীপ কিঙ্ক পিতার নাম : যুধিষ্ঠীর কিঙ্ক বাড়ির নং : n0094 বয়স : 28 লিঙ্গ : পুরুষ	XWI1618974 ফটো উপলব্ধ	453 নাম : কৈলাস মাহাত পিতার নাম : ত্রিলোচন মাহাত বাড়ির নং : n0128 বয়স : 51 লিঙ্গ : পুরুষ	BYG0242115 ফটো উপলব্ধ
454 নাম : বিকাশ মাহাত পিতার নাম : ত্রিলোচন মাহাত বাড়ির নং : n0128 বয়স : 48 লিঙ্গ : পুরুষ	XWI1043041 ফটো উপলব্ধ	455 নাম : গোলাপী মাহাত স্বামীর নাম : বিকাশ মাহাত বাড়ির নং : n0128 বয়স : 35 লিঙ্গ : মহিলা	XWI1043033 ফটো উপলব্ধ	456 নাম : রীতাবালা মাহাত স্বামীর নাম : কৈলাস মাহাত বাড়ির নং : n0128 বয়স : 35 লিঙ্গ : মহিলা	XWI1256726 ফটো উপলব্ধ
457 নাম : নিয়তি মাহাত স্বামীর নাম : বৃহস্পতি মাহাত বাড়ির নং : n0129 বয়স : 56 লিঙ্গ : মহিলা	BYG0242388 ফটো উপলব্ধ	458 নাম : বিপিন মাহাত পিতার নাম : বাউল মাহাত বাড়ির নং : n0130 বয়স : 56 লিঙ্গ : পুরুষ	BYG2197408 ফটো উপলব্ধ	459 নাম : কল্যাণী মাহাত স্বামীর নাম : বিপিন মাহাত বাড়ির নং : n0130 বয়স : 51 লিঙ্গ : মহিলা	BYG1779313 ফটো উপলব্ধ
460 নাম : বাপি মাহাত পিতার নাম : বিপিন মাহাত বাড়ির নং : n0130 বয়স : 30 লিঙ্গ : পুরুষ	XWI1548031 ফটো উপলব্ধ	461 নাম : কম্পনা মাহাত স্বামীর নাম : কৃষ্ণপদ মাহাত বাড়ির নং : n0136 বয়স : 39 লিঙ্গ : মহিলা	BYG2498103 ফটো উপলব্ধ	462 নাম : মনু মাহাত পিতার নাম : আহ্লাদ মাহাত বাড়ির নং : n0138 বয়স : 58 লিঙ্গ : পুরুষ	WB/35/243/468298 ফটো উপলব্ধ
463 নাম : শীলাবতী মাহাত স্বামীর নাম : দয়াময় মাহাত বাড়ির নং : n0139 বয়স : 39 লিঙ্গ : মহিলা	XWI0128645 ফটো উপলব্ধ	464 নাম : বেহলা মাহাত স্বামীর নাম : জশোজয় মাহাত বাড়ির নং : n0222 বয়স : 38 লিঙ্গ : মহিলা	BYG2722015 ফটো উপলব্ধ	465 নাম : শ্রীকান্ত মাহাত পিতার নাম : উপায় মাহাত বাড়ির নং : n0224 বয়স : 35 লিঙ্গ : পুরুষ	XWI1322544 ফটো উপলব্ধ
466 নাম : সাধনা মাহাত স্বামীর নাম : শ্রীকান্ত মাহাত বাড়ির নং : n0225 বয়স : 38 লিঙ্গ : মহিলা	XWI1322643 ফটো উপলব্ধ	467 নাম : সুমিত মাহাত পিতার নাম : সিতারাম মাহাত বাড়ির নং : এন0119 বয়স : 26 লিঙ্গ : পুরুষ	XWI1862770 ফটো উপলব্ধ	468 নাম : জ্যোৎস্না মাহাত স্বামীর নাম : মঞ্জুরা মাহাত বাড়ির নং : n0121 বয়স : 37 লিঙ্গ : মহিলা	XWI1043363 ফটো উপলব্ধ
469 নাম : তরনী কান্ত মাহাত পিতার নাম : কেশরনাথ মাহাত বাড়ির নং : n0105 বয়স : 52 লিঙ্গ : পুরুষ	BYG0241984 ফটো উপলব্ধ	470 নাম : মনীষা মাহাত স্বামীর নাম : সুকান্ত মাহাত বাড়ির নং : n0230 বয়স : 27 লিঙ্গ : মহিলা	XWI1749779 ফটো উপলব্ধ	471 নাম : দিপালী মাহাত স্বামীর নাম : দিগাম্বর মাহাত বাড়ির নং : n0130 বয়স : 40 লিঙ্গ : মহিলা	BYG2721991 ফটো উপলব্ধ
472 নাম : দিগাম্বর মাহাত পিতার নাম : বাউল মাহাত বাড়ির নং : n0130 বয়স : 50 লিঙ্গ : পুরুষ	BYG1442425 ফটো উপলব্ধ	473 নাম : দীপক মাহাত পিতার নাম : বাস্তু মাহাত বাড়ির নং : n0237 বয়স : 26 লিঙ্গ : পুরুষ	XWI1820968 ফটো উপলব্ধ	474 নাম : রাহুল মাহাত পিতার নাম : অম্বুজ মাহাত বাড়ির নং : n0184 বয়স : 26 লিঙ্গ : পুরুষ	XWI1815935 ফটো উপলব্ধ
475 নাম : অসিত মাহাত পিতার নাম : বিপিন মাহাত বাড়ির নং : n0130 বয়স : 26 লিঙ্গ : পুরুষ	XWI1764919 ফটো উপলব্ধ	476 নাম : দীপক মাহাত পিতার নাম : চক্রধর মাহাত বাড়ির নং : n0088 বয়স : 35 লিঙ্গ : পুরুষ	XWI1043009 ফটো উপলব্ধ	477 নাম : অনির্বান মাহাত পিতার নাম : তরনী মাহাত বাড়ির নং : n0185 বয়স : 26 লিঙ্গ : পুরুষ	XWI1764893 ফটো উপলব্ধ
478 নাম : শিখা মাহাত স্বামীর নাম : জগৎ চন্দ্র মাহাত বাড়ির নং : n0065 বয়স : 59 লিঙ্গ : মহিলা	BYG1213248 ফটো উপলব্ধ	479 নাম : বর্নালী সিদ্ধা স্বামীর নাম : রাহুল মাহাত বাড়ির নং : এন0184 বয়স : 24 লিঙ্গ : মহিলা	XWK2194900 ফটো উপলব্ধ	480 নাম : জয়া রানী মাহাত স্বামীর নাম : বিশ্বকৃপ মাহাত বাড়ির নং : এন0203 বয়স : 25 লিঙ্গ : মহিলা	IAP1938687 ফটো উপলব্ধ

481 নাম : মুনায় মাহাতো পিতার নাম: জগৎ চন্দ্র মাহাতো বাড়ির নং : n0065 বয়স : 30 লিঙ্গ : পুরুষ	XWI1449008 ফটো উপলব্ধ	482 নাম : সঞ্জয় মাহাত পিতার নাম: বসু মাহাত বাড়ির নং : এন0040 বয়স : 22 লিঙ্গ : পুরুষ	XWI2120517 ফটো উপলব্ধ	483 নাম : অখিল মাহাত পিতার নাম: বিভীষন মাহাত বাড়ির নং : n0116 বয়স : 50 লিঙ্গ : পুরুষ	BYG1779347 ফটো উপলব্ধ
484 নাম : রাহুল মাহাত পিতার নাম: বুদ্ধেশ্বর মাহাত বাড়ির নং : এন0048 বয়স : 21 লিঙ্গ : পুরুষ	XWI2195451 ফটো উপলব্ধ	485 নাম : প্রকাশ মাহাত পিতার নাম: অজিত মাহাত বাড়ির নং : এন0048 বয়স : 21 লিঙ্গ : পুরুষ	XWI2195469 ফটো উপলব্ধ	486 নাম : বিলাস মাহাত পিতার নাম: বিরিঞ্চি মাহাত বাড়ির নং : এন0103 বয়স : 21 লিঙ্গ : পুরুষ	XWI2195485 ফটো উপলব্ধ
487 নাম : শান্তি মাহাত স্বামীর নাম: বিশনাথ মাহাত বাড়ির নং : এন0000 বয়স : 34 লিঙ্গ : মহিলা	XWI2250579 ফটো উপলব্ধ	488 নাম : সঞ্জিব মাহাত পিতার নাম: রোহিন মাহাত বাড়ির নং : এন0039 বয়স : 21 লিঙ্গ : পুরুষ	XWI2195568 ফটো উপলব্ধ	489 নাম : জয়ন্ত মাহাত পিতার নাম: অনাদি মাহাত বাড়ির নং : এন0124 বয়স : 21 লিঙ্গ : পুরুষ	XWI2195576 ফটো উপলব্ধ
490 নাম : প্রকাশ চন্দ্র মাহাত পিতার নাম: ভাদু মাহাত বাড়ির নং : n0091 বয়স : 47 লিঙ্গ : পুরুষ	BYG2590610 ফটো উপলব্ধ	491 নাম : জগদীশ মাহাত পিতার নাম: কেশবনাথ মাহাত বাড়ির নং : n0105 বয়স : 61 লিঙ্গ : পুরুষ	BYG0241968 ফটো উপলব্ধ	492 নাম : সবিতা মাহাত পিতার নাম: হরিশ্চন্দ্র মাহাত বাড়ির নং : এন0105 বয়স : 20 লিঙ্গ : মহিলা	XWI2350809 ফটো উপলব্ধ
493 নাম : জগৎ চন্দ্র মাহাত পিতার নাম: বিজু মাহাত বাড়ির নং : n0065 বয়স : 69 লিঙ্গ : পুরুষ	BYG1213230 ফটো উপলব্ধ	494 নাম : অনুপ কুমার মাহাত পিতার নাম: সুধাংশু মাহাত বাড়ির নং : এন0089 বয়স : 44 লিঙ্গ : পুরুষ	BYG1779461 ফটো উপলব্ধ	495 নাম : আশালতা মাহাত স্বামীর নাম: অনাদি মাহাত বাড়ির নং : n0124 বয়স : 40 লিঙ্গ : মহিলা	BYG2197259 ফটো উপলব্ধ
496 নাম : স্বরূপা মাহাত স্বামীর নাম: অরুণ কুমার মাহাত বাড়ির নং : এন ০০৮৯ বয়স : 29 লিঙ্গ : মহিলা	XWI2267904 ফটো উপলব্ধ	497 নাম : টুম্পা মাহাত পিতার নাম: অনাথবন্ধু মাহাত বাড়ির নং : এন0079 বয়স : 27 লিঙ্গ : মহিলা	XWI1749308 ফটো উপলব্ধ	498 নাম : মুনালকান্তি মাহাত পিতার নাম: কিরীটি মাহাত বাড়ির নং : এন0116 বয়স : 25 লিঙ্গ : পুরুষ	XWI1862820 ফটো উপলব্ধ
499 নাম : অনিমেষ্ মাহাত পিতার নাম: সত্যবান মাহাত বাড়ির নং : এন0116 বয়স : 22 লিঙ্গ : পুরুষ	XWI2119394 ফটো উপলব্ধ	500 নাম : অনুপম মাহাত পিতার নাম: মোহন মাহাত বাড়ির নং : n0100 বয়স : 36 লিঙ্গ : পুরুষ	XWI1043785 ফটো উপলব্ধ	501 নাম : সুধাংশু মাহাত পিতার নাম: পরেশ চন্দ্র মাহাত বাড়ির নং : নং107 বয়স : 21 লিঙ্গ : পুরুষ	XWI2300697 ফটো উপলব্ধ
502 নাম : পূজা কালিন্দী পিতার নাম: ভীম কালিন্দী বাড়ির নং : নং067 বয়স : 20 লিঙ্গ : মহিলা	XWI2328581 ফটো উপলব্ধ	503 নাম : দেশবন্ধু মাহাত পিতার নাম: মধুসূদন মাহাত বাড়ির নং : এন0205 বয়স : 23 লিঙ্গ : পুরুষ	XWI2078624 ফটো উপলব্ধ	504 নাম : লক্ষ্মণ মাহাত পিতার নাম: মতিলাল মাহাত বাড়ির নং : এন0187 বয়স : 23 লিঙ্গ : পুরুষ	XWI2055663 ফটো উপলব্ধ
505 নাম : হিমালী মাহাত পিতার নাম: খগেন মাহাত বাড়ির নং : এন0117 বয়স : 24 লিঙ্গ : মহিলা	XWI2072676 ফটো উপলব্ধ	506 নাম : অশোক মাহাত পিতার নাম: খেলু মাহাত বাড়ির নং : n0070 বয়স : 54 লিঙ্গ : পুরুষ	BYG0241471 ফটো উপলব্ধ	507 নাম : অরিন্জিত মাহাত পিতার নাম: লক্ষ্মীকান্ত মাহাত বাড়ির নং : এন0079 বয়স : 22 লিঙ্গ : পুরুষ	XWI2126688 ফটো উপলব্ধ
508 নাম : দেবী মাহাত পিতার নাম: বনমালী মাহাত বাড়ির নং : এন0118 বয়স : 22 লিঙ্গ : মহিলা	XWI2127983 ফটো উপলব্ধ	509 নাম : পুতুল মাহাত স্বামীর নাম: সুবোধ মাহাত বাড়ির নং : এন0107 বয়স : 29 লিঙ্গ : মহিলা	NT01662261 ফটো উপলব্ধ	510 নাম : সৌম্যকান্তি মাহাত পিতার নাম: সন্তোষ কুমার মাহাত বাড়ির নং : n0092 বয়স : 42 লিঙ্গ : পুরুষ	BYG2497956 ফটো উপলব্ধ



বিধানসভা নির্বাচনক্ষেত্রের নং, নাম : 243-মানবাজার
ভাগ নং, নাম : 1-নপাড়া(আংশিক), শহরকুলি, বরাকোচা, স্কুল মোড়, সড়পথার, ছোটপুষ্কা

511 নাম : বিকাশ মাহাত পিতার নাম : মধুর মাহাত বাড়ির নং : n0090 বয়স : 53 লিঙ্গ : পুরুষ	BYG0241760 ফটো উপলব্ধ	512 নাম : সরমা মাহাত স্বামীর নাম : অনুপ কুমার মাহাত বাড়ির নং : এন0089 বয়স : 28 লিঙ্গ : মহিলা	XWI1618925 ফটো উপলব্ধ	513 নাম : জেলাপি মাহাত স্বামীর নাম : কমল মাহাত বাড়ির নং : n0107 বয়স : 75 লিঙ্গ : মহিলা	BYG0241505 ফটো উপলব্ধ
514 নাম : সাইনি মাহাতো পিতার নাম : জগত চন্দ্র মাহাতো বাড়ির নং : n0065 বয়স : 35 লিঙ্গ : মহিলা	XWI0833046 ফটো উপলব্ধ	515 নাম : সন্ধ্যারানী মাহাত স্বামীর নাম : অখিল মাহাত বাড়ির নং : n0116 বয়স : 55 লিঙ্গ : মহিলা	BYG2722122 ফটো উপলব্ধ	516 নাম : পম্পা মাহাত পিতার নাম : লক্ষীকান্ত মাহাত বাড়ির নং : n0079 বয়স : 25 লিঙ্গ : মহিলা	XWI1862879 ফটো উপলব্ধ
517 নাম : বুদ্ধেশ্বর মাহাত পিতার নাম : অর্জুন মাহাত বাড়ির নং : n0048 বয়স : 41 লিঙ্গ : পুরুষ	XWI1042951 ফটো উপলব্ধ	518 নাম : অভিজিৎ মাহাত পিতার নাম : রমাকান্ত মাহাত বাড়ির নং : n0079 বয়স : 30 লিঙ্গ : পুরুষ	XWI1449016 ফটো উপলব্ধ	519 নাম : অর্চনা মাহাত স্বামীর নাম : সমীর কুমার সেন বাড়ির নং : n00 বয়স : 35 লিঙ্গ : মহিলা	XWI1007178 ফটো উপলব্ধ
520 নাম : মৈত্রেয়ী মাহাতো স্বামীর নাম : সৌরভ মাহাতো বাড়ির নং : এন00 বয়স : 33 লিঙ্গ : মহিলা	XWI2093250 ফটো উপলব্ধ	521 নাম : অভিষেক মাহাত পিতার নাম : কিরটি মাহাত বাড়ির নং : এন0116 বয়স : 23 লিঙ্গ : পুরুষ	XWI2055747 ফটো উপলব্ধ	522 নাম : দুঃখু মাহাত পিতার নাম : খুলক মাহাত বাড়ির নং : 310 বয়স : 62 লিঙ্গ : পুরুষ	BYG0241588 ফটো উপলব্ধ
523 নাম : সন্দীপ মাহাত মায়ের নাম : করুণাসিন্ধু মাহাত বাড়ির নং : n0108 বয়স : 24 লিঙ্গ : পুরুষ	XWI1958446 ফটো উপলব্ধ	524 নাম : কলাবতী মাহাত স্বামীর নাম : ধনুলাল মাহাত বাড়ির নং : n0037 বয়স : 73 লিঙ্গ : মহিলা	BYG0233692 ফটো উপলব্ধ	525 নাম : সঙ্গীতা মাহাত স্বামীর নাম : অচিন্ত্য মাহাত বাড়ির নং : এন0116 বয়স : 30 লিঙ্গ : মহিলা	XWI1881069 ফটো উপলব্ধ
526 নাম : নিশান মাহাত পিতার নাম : সুভাষ মাহাত বাড়ির নং : এন0081 বয়স : 25 লিঙ্গ : পুরুষ	XWI1881614 ফটো উপলব্ধ	527 নাম : লক্ষী মাহাত পিতার নাম : পরেশ মাহাত বাড়ির নং : এন0107 বয়স : 25 লিঙ্গ : মহিলা	XWI1880731 ফটো উপলব্ধ	528 নাম : অসীম কুমার মাহাত পিতার নাম : মণীন্দ্রনাথ মাহাত বাড়ির নং : n0120 বয়স : 44 লিঙ্গ : পুরুষ	BYG1779370 ফটো উপলব্ধ
529 নাম : অনিমা মাহাত স্বামীর নাম : বাপি মাহাত বাড়ির নং : n0125 বয়স : 30 লিঙ্গ : মহিলা	XWI1448844 ফটো উপলব্ধ	530 নাম : আদরি গুঁড়িকুটা পিতার নাম : বিশ্বজিৎ গুঁড়িকুটা বাড়ির নং : n0048 বয়স : 25 লিঙ্গ : মহিলা	XWI1852128 ফটো উপলব্ধ	531 নাম : নীতু সিং স্বামীর নাম : সুজিত কুমার রায় বাড়ির নং : এন 0183 বয়স : 42 লিঙ্গ : মহিলা	XWI0392423 ফটো উপলব্ধ
532 নাম : পৌতম মাহাত পিতার নাম : শুকদেব মাহাত বাড়ির নং : n0041 বয়স : 24 লিঙ্গ : পুরুষ	XWI1958438 ফটো উপলব্ধ	533 নাম : কবিতা মূর্মু স্বামীর নাম : প্রদীপ কিস্কু বাড়ির নং : n00 বয়স : 28 লিঙ্গ : মহিলা	XWI1966134 ফটো উপলব্ধ	534 নাম : বিজয় কৃষ্ণ মাহাত পিতার নাম : মানিক মাহাত বাড়ির নং : n00 বয়স : 25 লিঙ্গ : পুরুষ	XWI2006229 ফটো উপলব্ধ
535 নাম : পুষ্প মাহাত স্বামীর নাম : চিন্ময় মাহাত বাড়ির নং : n0087 বয়স : 34 লিঙ্গ : মহিলা	XWI2006245 ফটো উপলব্ধ	536 নাম : সোনালী মাহাত স্বামীর নাম : সত্যবান মাহাত বাড়ির নং : n0095 বয়স : 26 লিঙ্গ : মহিলা	XWI1983030 ফটো উপলব্ধ	537 নাম : স্বাগতা মাহাত স্বামীর নাম : পশুপতি মাহাত বাড়ির নং : n0126 বয়স : 71 লিঙ্গ : মহিলা	WB/34/234/126249 ফটো উপলব্ধ
538 নাম : কিরটি মাহাত পিতার নাম : বিভীষন মাহাত বাড়ির নং : n0116 বয়স : 52 লিঙ্গ : পুরুষ	BYG2197424 ফটো উপলব্ধ	539 নাম : অমিয় মাহাত পিতার নাম : মনীন্দ্রনাথ মাহাত বাড়ির নং : n0120 বয়স : 46 লিঙ্গ : পুরুষ	BYG1440296 ফটো উপলব্ধ	540 নাম : অচিন্ত্য মাহাত পিতার নাম : বিভীষন মাহাত বাড়ির নং : n0116 বয়স : 42 লিঙ্গ : পুরুষ	BYG1440304 ফটো উপলব্ধ



বিধানসভা নির্বাচনক্ষেত্রের নং, নাম : 243-মানবাজার
ভাগ নং, নাম : 1-নপাড়া(আংশিক), শহরকুলি, বরাকোচা, স্কুল মোড়, সড়পথার, ছোটপুঞ্চা

541	BYG0233379	নাম : শরৎ মাহাত পিতার নাম: খাঁন্দু মাহাত বাড়ির নং : n0042 বয়স : 55 লিঙ্গ : পুরুষ	ফটো উপলব্ধ	542	BYG0233387	নাম : কল্যানী মাহাত স্বামীর নাম: শরৎ মাহাত বাড়ির নং : n0042 বয়স : 53 লিঙ্গ : মহিলা	ফটো উপলব্ধ	543	XWI1749787	নাম : শেফালী মাহাত স্বামীর নাম: দীপক মাহাত বাড়ির নং : n0088 বয়স : 34 লিঙ্গ : মহিলা	ফটো উপলব্ধ
544	XWI1619063	নাম : গোলাপী মাহাত স্বামীর নাম: বিশুজিৎ মাহাত বাড়ির নং : n0037 বয়স : 28 লিঙ্গ : মহিলা	ফটো উপলব্ধ	545	XWI2098382	নাম : অঞ্জলি হেমব্রম স্বামীর নাম: হরেন চন্দ্র হেমব্রম বাড়ির নং : এন0012 বয়স : 23 লিঙ্গ : মহিলা	ফটো উপলব্ধ	546	XWI1619022	নাম : দীপক মাহাতো পিতার নাম: সন্তোষ মাহাতো বাড়ির নং : 310 বয়স : 29 লিঙ্গ : পুরুষ	ফটো উপলব্ধ
547	XWI2330801	নাম : লক্ষ্মী রানী মাহাতো স্বামীর নাম: দীপক মাহাতো বাড়ির নং : 310 বয়স : 23 লিঙ্গ : মহিলা	ফটো উপলব্ধ	548	XWI2295830	নাম : অজয় মাহাতো পিতার নাম: কালীপদ মাহাতো বাড়ির নং : নং095 বয়স : 20 লিঙ্গ : পুরুষ	ফটো উপলব্ধ	549	XWI1744077	নাম : দীপক মাহাত পিতার নাম: দুর্ঘোধন মাহাত বাড়ির নং : n0190 বয়স : 28 লিঙ্গ : পুরুষ	ফটো উপলব্ধ
550	XWI0833053	নাম : সৌরভ মাহাত পিতার নাম: বুদ্ধেশ্বর মাহাত বাড়ির নং : n0094 বয়স : 36 লিঙ্গ : পুরুষ	ফটো উপলব্ধ	551	XWI1744283	নাম : অভিজিৎ মাহাত পিতার নাম: ঈশ্বর চন্দ্র মাহাত বাড়ির নং : n0117 বয়স : 28 লিঙ্গ : পুরুষ	ফটো উপলব্ধ	552	XWI1744184	নাম : অভিজিৎ মাহাত পিতার নাম: মনু মাহাত বাড়ির নং : n0048 বয়স : 27 লিঙ্গ : পুরুষ	ফটো উপলব্ধ
553	XWI1744192	নাম : চন্দনা জানা(মাহাতো স্বামীর নাম: সুজিত মাহাতো বাড়ির নং : n0093 বয়স : 41 লিঙ্গ : মহিলা	ফটো উপলব্ধ	554	XWI1744259	নাম : অভিজিৎ মাহাতো পিতার নাম: সতীশ মাহাতো বাড়ির নং : n0119 বয়স : 27 লিঙ্গ : পুরুষ	ফটো উপলব্ধ	555	XWI1256627	নাম : সমীর মাহাত পিতার নাম: শুকদেব মাহাত বাড়ির নং : n0010 বয়স : 33 লিঙ্গ : পুরুষ	ফটো উপলব্ধ
556	XWI1749860	নাম : বন্দনা মাহাত স্বামীর নাম: হিমাংগু মাহাত বাড়ির নং : এন000 বয়স : 29 লিঙ্গ : মহিলা	ফটো উপলব্ধ	557	BYG0242610	নাম : রসরাজ মিশ্র পিতার নাম: শক্তিপদ মিশ্র বাড়ির নং : n0122 বয়স : 73 লিঙ্গ : পুরুষ	ফটো উপলব্ধ	558	WB/34/234/126387	নাম : শেফালি মিশ্র স্বামীর নাম: রসরাজ মিশ্র বাড়ির নং : n0122 বয়স : 63 লিঙ্গ : মহিলা	ফটো উপলব্ধ
559	XWI1548049	নাম : ধর্মরাজ মিশ্র পিতার নাম: রসরাজ মিশ্র বাড়ির নং : n0122 বয়স : 29 লিঙ্গ : পুরুষ	ফটো উপলব্ধ	560	BYG0242636	নাম : রামবিলাস মোদক পিতার নাম: শঙ্কর মোদক বাড়ির নং : n0057 বয়স : 59 লিঙ্গ : পুরুষ	ফটো উপলব্ধ	561	BYG1441302	নাম : মিঠু মোদক স্বামীর নাম: রামবিলাস মোদক বাড়ির নং : n0057 বয়স : 50 লিঙ্গ : মহিলা	ফটো উপলব্ধ
562	XWI1256742	নাম : কার্তিক মোদক পিতার নাম: রামবিলাস মোদক বাড়ির নং : n0057 বয়স : 31 লিঙ্গ : পুরুষ	ফটো উপলব্ধ	563	XWI1862739	নাম : সুপ্রিয়া মোদক স্বামীর নাম: কার্তিক মোদক বাড়ির নং : এন0057 বয়স : 25 লিঙ্গ : মহিলা	ফটো উপলব্ধ	564	BYG2500635	নাম : রাজেশ্বর রক্ষিত পিতার নাম: মনসারাম রক্ষিত বাড়ির নং : n0241 বয়স : 42 লিঙ্গ : পুরুষ	ফটো উপলব্ধ
565	XWI2214658	নাম : পূর্ণিমা সর্দার পিতার নাম: কুশল সর্দার বাড়ির নং : এন0073 বয়স : 22 লিঙ্গ : মহিলা	ফটো উপলব্ধ	566	XWI2214732	নাম : জ্যোৎস্না সর্দার পিতার নাম: দিলীপ সর্দার বাড়ির নং : এন0063 বয়স : 22 লিঙ্গ : মহিলা	ফটো উপলব্ধ	567	XWI1449024	নাম : সনকা সর্দার স্বামীর নাম: রাখরী সর্দার বাড়ির নং : n0074 বয়স : 31 লিঙ্গ : মহিলা	ফটো উপলব্ধ
568	XWI1749761	নাম : উর্মিলা সর্দার পিতার নাম: গুরুপদ সর্দার বাড়ির নং : n0229 বয়স : 29 লিঙ্গ : মহিলা	ফটো উপলব্ধ	569	XWI1749811	নাম : কিরীটি সর্দার পিতার নাম: আশুতোষ সর্দার বাড়ির নং : এন0166 বয়স : 28 লিঙ্গ : পুরুষ	ফটো উপলব্ধ	570	XWI1749829	নাম : বিজয় সর্দার পিতার নাম: অক্ষয় সর্দার বাড়ির নং : n0170 বয়স : 27 লিঙ্গ : পুরুষ	ফটো উপলব্ধ



বিধানসভা নির্বাচনক্ষেত্রের নং, নাম : 243-মানবাজার
ভাগ নং, নাম : 1-নাপাড়া(আংশিক), শহরকুলি, বরাকোচা, স্কুল মোড়, সড়পথার, ছোটপুল্লা

571	XWI1999283	ফটো উপলব্ধ	572	XWI1618933	ফটো উপলব্ধ	573	BYG0242800	ফটো উপলব্ধ
নাম : প্রশান্ত সরদার পিতার নাম: কুশল সরদার বাড়ির নং : n0073 বয়স : 25 লিঙ্গ : পুরুষ			নাম : মেঘনাথ সর্দার পিতার নাম: গুরুপদ সর্দার বাড়ির নং : n0075 বয়স : 32 লিঙ্গ : পুরুষ			নাম : দিলীপ সর্দার পিতার নাম: গুরু সর্দার বাড়ির নং : n0063 বয়স : 56 লিঙ্গ : পুরুষ		
574	BYG0242818	ফটো উপলব্ধ	575	BYG0242776	ফটো উপলব্ধ	576	BYG1214410	ফটো উপলব্ধ
নাম : মঞ্জু সর্দার স্বামীর নাম: দিলীপ সর্দার বাড়ির নং : n0063 বয়স : 50 লিঙ্গ : মহিলা			নাম : কুশল সর্দার পিতার নাম: যাতন সর্দার বাড়ির নং : n0073 বয়স : 49 লিঙ্গ : পুরুষ			নাম : জয়রানী সর্দার স্বামীর নাম: কুশল সর্দার বাড়ির নং : n0073 বয়স : 46 লিঙ্গ : মহিলা		
577	XWI2311892	ফটো উপলব্ধ	578	BYG2197978	ফটো উপলব্ধ	579	BYG2197986	ফটো উপলব্ধ
নাম : সুকান্ত সর্দার পিতার নাম: কুশল সর্দার বাড়ির নং : এন0073 বয়স : 20 লিঙ্গ : পুরুষ			নাম : রাখহরি সর্দার পিতার নাম: নুকাই সর্দার বাড়ির নং : n0074 বয়স : 52 লিঙ্গ : পুরুষ			নাম : নির্মল সর্দার পিতার নাম: নুকাই সর্দার বাড়ির নং : n0074 বয়স : 45 লিঙ্গ : পুরুষ		
580	XWI1449073	ফটো উপলব্ধ	581	WB/34/234/126378	ফটো উপলব্ধ	582	BYG2721975	ফটো উপলব্ধ
নাম : কল্যাণী সিং সর্দার স্বামীর নাম: নির্মল সর্দার বাড়ির নং : n0074 বয়স : 34 লিঙ্গ : মহিলা			নাম : পুটী সর্দার স্বামীর নাম: গুরুপদ সর্দার বাড়ির নং : n0075 বয়স : 61 লিঙ্গ : মহিলা			নাম : মৈত্রী সর্দার স্বামীর নাম: ললিত সর্দার বাড়ির নং : n0072 বয়স : 86 লিঙ্গ : মহিলা		
583	BYG0242743	ফটো উপলব্ধ	584	BYG2590883	ফটো উপলব্ধ	585	XWI1171107	ফটো উপলব্ধ
নাম : অরুণ সর্দার পিতার নাম: ললিত সর্দার বাড়ির নং : n0072 বয়স : 50 লিঙ্গ : পুরুষ			নাম : অশোকা সর্দার স্বামীর নাম: অরুণ সর্দার বাড়ির নং : n0072 বয়স : 48 লিঙ্গ : মহিলা			নাম : স্বপন সর্দার পিতার নাম: ললিত সর্দার বাড়ির নং : n0072 বয়স : 34 লিঙ্গ : পুরুষ		
586	BYG2197879	ফটো উপলব্ধ	587	BYG2721934	ফটো উপলব্ধ	588	XWI1862754	ফটো উপলব্ধ
নাম : তপন সিংসর্দার পিতার নাম: ললিত সিংসর্দার বাড়ির নং : n0072 বয়স : 45 লিঙ্গ : পুরুষ			নাম : পান সর্দার স্বামীর নাম: স্বপন সর্দার বাড়ির নং : n0072 বয়স : 37 লিঙ্গ : মহিলা			নাম : আশালতা সর্দার পিতার নাম: নিমাই সর্দার বাড়ির নং : এন0072 বয়স : 25 লিঙ্গ : মহিলা		
589	XWI1999374	ফটো উপলব্ধ	590	BYG1777192	ফটো উপলব্ধ	591	XWI1619030	ফটো উপলব্ধ
নাম : প্রদীপ সর্দার পিতার নাম: অরুণ সর্দার বাড়ির নং : n0072 বয়স : 24 লিঙ্গ : পুরুষ			নাম : রবিলোচন সরেন পিতার নাম: শরৎ সরেন বাড়ির নং : n0034 বয়স : 50 লিঙ্গ : পুরুষ			নাম : অনিমা সরেন পিতার নাম: সুচাঁদ সরেন বাড়ির নং : n0049 বয়স : 28 লিঙ্গ : মহিলা		
592	XWI1744242	ফটো উপলব্ধ	593	XWI1862622	ফটো উপলব্ধ	594	BYG2590537	ফটো উপলব্ধ
নাম : কেশবতী সরেন স্বামীর নাম: বিশ্বজিৎ সরেন বাড়ির নং : n0049 বয়স : 27 লিঙ্গ : মহিলা			নাম : লক্ষ্মীমনি সরেন স্বামীর নাম: সুমন্ত সরেন বাড়ির নং : এন0034 বয়স : 25 লিঙ্গ : মহিলা			নাম : সাধরী সরেন স্বামীর নাম: ভরত সরেন বাড়ির নং : n0001 বয়স : 55 লিঙ্গ : মহিলা		
595	BYG0232181	ফটো উপলব্ধ	596	XWI1042944	ফটো উপলব্ধ	597	XWI1256601	ফটো উপলব্ধ
নাম : মালতী সরেন স্বামীর নাম: তারাপদ সরেন বাড়ির নং : n0047 বয়স : 59 লিঙ্গ : মহিলা			নাম : রঞ্জিত কুমার সরেন পিতার নাম: তারাপদ সরেন বাড়ির নং : n0047 বয়স : 37 লিঙ্গ : পুরুষ			নাম : ফুলমনি সরেন স্বামীর নাম: রনজিত সরেন বাড়ির নং : n0047 বয়স : 34 লিঙ্গ : মহিলা		
598	XWI1548221	ফটো উপলব্ধ	599	XWI1548247	ফটো উপলব্ধ	600	XWI1548254	ফটো উপলব্ধ
নাম : বিশ্বজিৎ সরেন পিতার নাম: সুচাঁদ সরেন বাড়ির নং : n0049 বয়স : 37 লিঙ্গ : পুরুষ			নাম : চিরঞ্জিত সরেন পিতার নাম: সুচাঁদ সরেন বাড়ির নং : n0049 বয়স : 30 লিঙ্গ : পুরুষ			নাম : প্রসেঞ্জিৎ সরেন পিতার নাম: সুচাঁদ সরেন বাড়ির নং : n0049 বয়স : 29 লিঙ্গ : পুরুষ		



বিধানসভা নির্বাচনকেন্দ্রের নং, নাম : 243-মানবাজার
ভাগ নং, নাম : 1-নপাড়া(আংশিক), শহরকুলি, বরাকোচা, স্কুল মোড়, সড়পথার, ছোটপুষ্কা

601 নাম : নিয়তি সোরেন স্বামীর নাম: রবিলোচন সোরেন বাড়ির নং : n0034 বয়স : 39 লিঙ্গ : মহিলা	BYG2721850 ফটো উপলব্ধ	602 নাম : সুমন্ত সরেন পিতার নাম: শরৎ সরেন বাড়ির নং : n0034 বয়স : 44 লিঙ্গ : পুরুষ	XWI1043769 ফটো উপলব্ধ	603 নাম : প্রিয়া সিং স্বামীর নাম: রাহুল কুমার সিং বাড়ির নং : n0053 বয়স : 33 লিঙ্গ : মহিলা	XWI1619014 ফটো উপলব্ধ
604 নাম : কুণ্ডেরী সিংহ স্বামীর নাম: বুদ্ধদেব সিং বাড়ির নং : n0053 বয়স : 65 লিঙ্গ : মহিলা	BYG0236679 ফটো উপলব্ধ	605 নাম : রমেশ কুমার সিং পিতার নাম: বুদ্ধদেব সিং বাড়ির নং : n0053 বয়স : 47 লিঙ্গ : পুরুষ	BYG2768612 ফটো উপলব্ধ	606 নাম : রাহুল কুমার সিং পিতার নাম: বুদ্ধদেব সিং বাড়ির নং : n0053 বয়স : 43 লিঙ্গ : পুরুষ	BYG2768547 ফটো উপলব্ধ
607 নাম : জয়া সিং পিতার নাম: বুদ্ধদেব সিং বাড়ির নং : n0053 বয়স : 40 লিঙ্গ : মহিলা	BYG2768646 ফটো উপলব্ধ	608 নাম : রোশন সিং পিতার নাম: বুদ্ধদেব সিং বাড়ির নং : n0053 বয়স : 37 লিঙ্গ : পুরুষ	BYG2768604 ফটো উপলব্ধ	609 নাম : শোভা সিং স্বামীর নাম: রমেশ সিং বাড়ির নং : n0053 বয়স : 44 লিঙ্গ : মহিলা	XWI1171156 ফটো উপলব্ধ
610 নাম : রঞ্জন সিং পিতার নাম: বুদ্ধদেব সিং বাড়ির নং : n0053 বয়স : 36 লিঙ্গ : পুরুষ	BYG2768497 ফটো উপলব্ধ	611 নাম : চাঁদনী সিং স্বামীর নাম: রঞ্জন সিং বাড়ির নং : এন0053 বয়স : 28 লিঙ্গ : মহিলা	XWI1862614 ফটো উপলব্ধ	612 নাম : শীলা সেন পিতার নাম: মন্টু সেন বাড়ির নং : NO061 বয়স : 26 লিঙ্গ : মহিলা	XWI1764877 ফটো উপলব্ধ
613 নাম : অদিতি সহিস(সেন) স্বামীর নাম: সুমন সেন বাড়ির নং : n0061 বয়স : 29 লিঙ্গ : মহিলা	XWI1618917 ফটো উপলব্ধ	614 নাম : চঞ্চলা সেন স্বামীর নাম: চিত্তরঞ্জন সেন বাড়ির নং : n0061 বয়স : 63 লিঙ্গ : মহিলা	WB/34/234/126191 ফটো উপলব্ধ	615 নাম : ইমন কল্যান সেন পিতার নাম: চিত্তরঞ্জন সেন বাড়ির নং : n0061 বয়স : 39 লিঙ্গ : পুরুষ	BYG2198653 ফটো উপলব্ধ
616 নাম : সুমন সেন পিতার নাম: চিত্তরঞ্জন সেন বাড়ির নং : n0061 বয়স : 36 লিঙ্গ : পুরুষ	XWI0832998 ফটো উপলব্ধ	617 নাম : মন্টু সেন পিতার নাম: পূর্ণচন্দ্র সেন বাড়ির নং : n0061 বয়স : 61 লিঙ্গ : পুরুষ	BYG0242883 ফটো উপলব্ধ	618 নাম : আলোরানী সেন স্বামীর নাম: মন্টু সেন বাড়ির নং : n0061 বয়স : 53 লিঙ্গ : মহিলা	BYG0242891 ফটো উপলব্ধ
619 নাম : মমতা সেন স্বামীর নাম: শশাঙ্ক সেন বাড়ির নং : n0084 বয়স : 59 লিঙ্গ : মহিলা	XWI0254326 ফটো উপলব্ধ	620 নাম : কম্পনা সেন স্বামীর নাম: সুনীল সেন বাড়ির নং : n0085 বয়স : 53 লিঙ্গ : মহিলা	BYG1442565 ফটো উপলব্ধ	621 নাম : নিবারন সেন পিতার নাম: খড়ু সেন বাড়ির নং : n0104 বয়স : 76 লিঙ্গ : পুরুষ	BYG0242859 ফটো উপলব্ধ
622 নাম : কিয়ারানী সেন স্বামীর নাম: নিবারন সেন বাড়ির নং : n0104 বয়স : 66 লিঙ্গ : মহিলা	BYG0242867 ফটো উপলব্ধ	623 নাম : রাজেশ সেন পিতার নাম: নিবারন সেন বাড়ির নং : n0104 বয়স : 37 লিঙ্গ : পুরুষ	XWI1448992 ফটো উপলব্ধ	624 নাম : প্রণব সেন পিতার নাম: নিবারন চন্দ্র সেন বাড়ির নং : n0104 বয়স : 42 লিঙ্গ : পুরুষ	BYG2198323 ফটো উপলব্ধ
625 নাম : সুনীল সেন পিতার নাম: খড়ু সেন বাড়ির নং : n0085 বয়স : 59 লিঙ্গ : পুরুষ	BYG0242842 ফটো উপলব্ধ	626 নাম : মহেশ্বর সেন পিতার নাম: শশাঙ্ক শেখর সেন বাড়ির নং : n0084 বয়স : 37 লিঙ্গ : পুরুষ	BYG2721785 ফটো উপলব্ধ	627 নাম : ইন্দ্রনীল সেন পিতার নাম: মন্টু সেন বাড়ির নং : n0061 বয়স : 27 লিঙ্গ : পুরুষ	XWI1744309 ফটো উপলব্ধ
628 নাম : রোহিত সেন পিতার নাম: সুনীল সেন বাড়ির নং : n0085 বয়স : 27 লিঙ্গ : পুরুষ	XWI1744267 ফটো উপলব্ধ	629 নাম : সমীর কুমার সেন পিতার নাম: শশাঙ্ক শেখর সেন বাড়ির নং : n0084 বয়স : 36 লিঙ্গ : পুরুষ	XWI0833152 ফটো উপলব্ধ	630 নাম : রাহুল সেন পিতার নাম: সুনীল সেন বাড়ির নং : n0085 বয়স : 28 লিঙ্গ : পুরুষ	XWI1618842 ফটো উপলব্ধ



বিধানসভা নির্বাচনকেন্দ্রের নং, নাম : 243-মানবাজার
ভাগ নং, নাম : 1-নপাড়া(আংশিক), শহরকুলি, বরাকোচা, স্কুল মোড়, সড়পথার, ছোটপুঞ্চা

631	WB/34/234/120665	ফটো উপলব্ধ	632	XWI1903848	ফটো উপলব্ধ	633	XWI1749852	ফটো উপলব্ধ
নাম : মমতা সর্দার পিতার নাম : গোবিন্দ সর্দার বাড়ির নং : এন0104 বয়স : 50 লিঙ্গ : মহিলা			নাম : শান্তনা দত্ত(সেন) স্বামীর নাম : রাজেশ দত্ত(সেন) বাড়ির নং : এন0104 বয়স : 25 লিঙ্গ : মহিলা			নাম : সোমা সেন স্বামীর নাম : প্রনব সেন বাড়ির নং : n0104 বয়স : 29 লিঙ্গ : মহিলা		
634	XWI1345644	ফটো উপলব্ধ	635	XWI1764976	ফটো উপলব্ধ	636	XWI2004992	ফটো উপলব্ধ
নাম : নমিতা সেন স্বামীর নাম : মহেশ্বর সেন বাড়ির নং : n0223 বয়স : 31 লিঙ্গ : মহিলা			নাম : মঞ্জুরী হাঁসদা স্বামীর নাম : ভুবন হাঁসদা বাড়ির নং : n0180 বয়স : 66 লিঙ্গ : মহিলা			নাম : শিবা হাঁসদা মায়ের নাম : মঞ্জুরী হাঁসদা বাড়ির নং : n0000 বয়স : 32 লিঙ্গ : পুরুষ		
637	XWI0832543	ফটো উপলব্ধ	638	XWI1618891	ফটো উপলব্ধ	639	XWI1618958	ফটো উপলব্ধ
নাম : লতিকা হাঁসদা মান্ডি পিতার নাম : বাদল হাঁসদা বাড়ির নং : 97 বয়স : 36 লিঙ্গ : মহিলা			নাম : সনকা হেদ্রম স্বামীর নাম : রঘুনাথ হেদ্রম বাড়ির নং : n0013 বয়স : 33 লিঙ্গ : মহিলা			নাম : কৃষ্ণপদ হেদ্রম পিতার নাম : মড়িরাম হেদ্রম বাড়ির নং : n0013 বয়স : 33 লিঙ্গ : পুরুষ		
640	BYG1214980	ফটো উপলব্ধ	641	BYG0236927	ফটো উপলব্ধ	642	BYG1777945	ফটো উপলব্ধ
নাম : মঞ্জুরী হেমব্রম স্বামীর নাম : নেপাল হেমব্রম বাড়ির নং : n0046 বয়স : 61 লিঙ্গ : মহিলা			নাম : পশুপতি হেমব্রম পিতার নাম : হরি হেমব্রম বাড়ির নং : n0046 বয়স : 61 লিঙ্গ : পুরুষ			নাম : মনমতি হেমব্রম স্বামীর নাম : পশুপতি হেমব্রম বাড়ির নং : n0046 বয়স : 56 লিঙ্গ : মহিলা		
643	BYG0236935	ফটো উপলব্ধ	644	BYG1777952	ফটো উপলব্ধ	645	BYG2497899	ফটো উপলব্ধ
নাম : প্রথমী হেমব্রম পিতার নাম : হরি হেমব্রম বাড়ির নং : n0046 বয়স : 56 লিঙ্গ : মহিলা			নাম : কৃষ্ণপদ হেমব্রম পিতার নাম : হরি হেমব্রম বাড়ির নং : n0046 বয়স : 50 লিঙ্গ : পুরুষ			নাম : রাধিকা হেদ্রম স্বামীর নাম : কৃষ্ণপদ হেদ্রম বাড়ির নং : n0046 বয়স : 40 লিঙ্গ : মহিলা		
646	XWI1256965	ফটো উপলব্ধ	647	XWI1448984	ফটো উপলব্ধ	648	BYG0232595	ফটো উপলব্ধ
নাম : কর্ন হেদ্রম পিতার নাম : পশুপতি হেদ্রম বাড়ির নং : n0046 বয়স : 34 লিঙ্গ : মহিলা			নাম : চঞ্চলা গঁরাই স্বামীর নাম : দুর্গাদাস গঁরাই বাড়ির নং : n0046 বয়স : 30 লিঙ্গ : মহিলা			নাম : সমাই হেমব্রম পিতার নাম : শুক হেমব্রম বাড়ির নং : n0013 বয়স : 63 লিঙ্গ : পুরুষ		
649	BYG0232603	ফটো উপলব্ধ	650	XWI1256536	ফটো উপলব্ধ	651	XWI1256544	ফটো উপলব্ধ
নাম : পার্বতী হেমব্রম স্বামীর নাম : সমাই হেমব্রম বাড়ির নং : n0013 বয়স : 58 লিঙ্গ : মহিলা			নাম : রঘুনাথ হেদ্রম পিতার নাম : সমাই হেদ্রম বাড়ির নং : n0013 বয়স : 38 লিঙ্গ : পুরুষ			নাম : বিনদ হেদ্রম পিতার নাম : সমাই হেদ্রম বাড়ির নং : এন বয়স : 33 লিঙ্গ : পুরুষ		
652	XWI1343094	ফটো উপলব্ধ	653	XWI2037885	ফটো উপলব্ধ	654	XWI2093292	ফটো উপলব্ধ
নাম : সুরত হেদ্রম পিতার নাম : সফল চন্দ্র হেদ্রম বাড়ির নং : n0043 বয়স : 37 লিঙ্গ : পুরুষ			নাম : সব্যসাচী হেমব্রম মায়ের নাম : মঞ্জুরী হেমব্রম বাড়ির নং : এন0046 বয়স : 23 লিঙ্গ : পুরুষ			নাম : সাবিত্রী হেমব্রম স্বামীর নাম : শক্তিপদ হেমব্রম বাড়ির নং : এন0043 বয়স : 53 লিঙ্গ : মহিলা		
655	XWI1744051	ফটো উপলব্ধ	656	XWI1999259	ফটো উপলব্ধ	657	XWI1042761	ফটো উপলব্ধ
নাম : ফুলমনি মাঝি(হেমব্রম) স্বামীর নাম : বিনদ হেমব্রম বাড়ির নং : n0013 বয়স : 35 লিঙ্গ : মহিলা			নাম : সুচিত্রা হেমব্রম পিতার নাম : শক্তিপদ হেমব্রম বাড়ির নং : n0043 বয়স : 24 লিঙ্গ : মহিলা			নাম : আনন্দ হেমব্রম পিতার নাম : গোবিন্দ হেমব্রম বাড়ির নং : n0051 বয়স : 47 লিঙ্গ : পুরুষ		
658	XWI1043595	ফটো উপলব্ধ	659	BYG0236901	ফটো উপলব্ধ	660	XWI1814490	ফটো উপলব্ধ
নাম : প্রমিলা হেমব্রম স্বামীর নাম : আনন্দ হেমব্রম বাড়ির নং : n0051 বয়স : 44 লিঙ্গ : মহিলা			নাম : গরবিনী হেমব্রম পিতার নাম : কালাচাঁদ চাঁড়ু বাড়ির নং : n0051 বয়স : 58 লিঙ্গ : মহিলা			নাম : মাকু হেদ্রম স্বামীর নাম : সুরত হেদ্রম বাড়ির নং : এন0235 বয়স : 31 লিঙ্গ : মহিলা		



বিধানসভা নির্বাচনক্ষেত্রের নং, নাম : 243-মানবাজার
ভাগ নং, নাম : 1-নাপাড়া(আংশিক), শহরকুলি, বরাকোচা, স্কুল মোড়, সড়পথার, ছোটপুঞ্চা

661 নাম : সুন্দরী হেমব্রম স্বামীর নাম: কর্ণ হেমব্রম বাড়ির নং : নং046 বয়স : 22 লিঙ্গ : মহিলা	XWI2335503 ফটো উপলব্ধ	662 নাম : মল্লিকা হেমব্রম পিতার নাম: কৃষ্ণপদ হেমব্রম বাড়ির নং : নং046 বয়স : 21 লিঙ্গ : মহিলা	XWI2335479 ফটো উপলব্ধ	663 নাম : শ্যামলী মাহাত পিতার নাম: বিকাশ মাহাত বাড়ির নং : নং128 বয়স : 21 লিঙ্গ : মহিলা	XWI2323749 ফটো উপলব্ধ
664 নাম : কার্তিক মাহাতো পিতার নাম: জানেশ্বোজ মাহাতো বাড়ির নং : নং108 বয়স : 20 লিঙ্গ : পুরুষ	XWI2311132 ফটো উপলব্ধ	665 নাম : সুবর্ণ মাহাতো পিতার নাম: রবীন্দ্রনাথ মাহাতো বাড়ির নং : নং114 বয়স : 20 লিঙ্গ : মহিলা	XWI2321701 ফটো উপলব্ধ	666 নাম : আলাবতী পরামানিক পিতার নাম: রবি পরামানিক বাড়ির নং : নং191 বয়স : 20 লিঙ্গ : মহিলা	XWI2323723 ফটো উপলব্ধ
667 নাম : রীনা মাহাত পিতার নাম: শ্যামাপদ মাহাত বাড়ির নং : নং080 বয়স : 26 লিঙ্গ : মহিলা	SYG1860717 ফটো উপলব্ধ	668 নাম : শ্রীকান্ত মাহাত পিতার নাম: কৃষ্ণপদ মাহাত বাড়ির নং : নং129 বয়স : 46 লিঙ্গ : পুরুষ	XWK2417244 ফটো উপলব্ধ	669 নাম : বিজয়া সর্দার পিতার নাম: অরুণ সর্দার বাড়ির নং : এন0072 বয়স : 20 লিঙ্গ : মহিলা	XWI2311926 ফটো উপলব্ধ
670 নাম : লক্ষ্মীমণি সরেন পিতার নাম: হরিপদ সরেন বাড়ির নং : এন00 বয়স : 25 লিঙ্গ : মহিলা	ANG2084614 ফটো উপলব্ধ	671 নাম : উত্তরা মাহাত স্বামীর নাম: সিতারাম মাহাত বাড়ির নং : এন0119 বয়স : 53 লিঙ্গ : মহিলা	XWI2369635 ফটো উপলব্ধ	672 নাম : সেফালি মাহাত পিতার নাম: অর্জুন চন্দ্র মাহাত বাড়ির নং : এন0119 বয়স : 24 লিঙ্গ : মহিলা	SYG2081263 ফটো উপলব্ধ
673 নাম : মধুমিতা মাহাত পিতার নাম: মনবোধ মাহাত বাড়ির নং : এন0190 বয়স : 23 লিঙ্গ : মহিলা	SYG2140044 ফটো উপলব্ধ	674 নাম : ছন্দা মুরমু পিতার নাম: সলীল মুরমু বাড়ির নং : এন0133 বয়স : 22 লিঙ্গ : মহিলা	XWK2367571 ফটো উপলব্ধ	675 নাম : পূজা মাহাত স্বামীর নাম: মহেশ্বর মাহাত বাড়ির নং : এন042 বয়স : 23 লিঙ্গ : মহিলা	RNG2329993 ফটো উপলব্ধ
676 নাম : সম্পা মাহাত পিতার নাম: জলধর মাহাত বাড়ির নং : এন0119 বয়স : 28 লিঙ্গ : মহিলা	XWK1817493 ফটো উপলব্ধ	677 নাম : নীলাঞ্জন মন্ডল পিতার নাম: বলরাম মন্ডল বাড়ির নং : এন0024 বয়স : 19 লিঙ্গ : পুরুষ	XWI2370286 ফটো উপলব্ধ	678 নাম : রিমা মাহাত পিতার নাম: বিরঞ্চিত মাহাত বাড়ির নং : এন0103 বয়স : 19 লিঙ্গ : মহিলা	XWI2370807 ফটো উপলব্ধ
679 নাম : প্রিয়াঙ্কা কর্মকার স্বামীর নাম: সৌরভ কর্মকার বাড়ির নং : এন0137 বয়স : 19 লিঙ্গ : মহিলা	XWI2370831 ফটো উপলব্ধ	680 নাম : সুব্রত মাহাত পিতার নাম: অনাদি মাহাত বাড়ির নং : নং124 বয়স : 19 লিঙ্গ : পুরুষ	XWI2396828 ফটো উপলব্ধ	681 নাম : অতীন মাহাত পিতার নাম: বিপত্তারণ মাহাত বাড়ির নং : এন0092 বয়স : 19 লিঙ্গ : পুরুষ	XWI2396836 ফটো উপলব্ধ
682 নাম : মহাবীর মাহাত পিতার নাম: উত্তম মাহাত বাড়ির নং : নং099 বয়স : 19 লিঙ্গ : পুরুষ	XWI2397602 ফটো উপলব্ধ	683 নাম : প্রিয় রঞ্জন মাহাত পিতার নাম: অমিয় মাহাত বাড়ির নং : নং120 বয়স : 19 লিঙ্গ : পুরুষ	XWI2402535 ফটো উপলব্ধ	684 নাম : সোমনাথ কালিন্দী পিতার নাম: অর্জুন কালিন্দী বাড়ির নং : নং067 বয়স : 19 লিঙ্গ : পুরুষ	XWI2405777 ফটো উপলব্ধ
685 নাম : শঙ্কিপদ মাহাত পিতার নাম: সুফল চন্দ্র মাহাত বাড়ির নং : এন0186 বয়স : 22 লিঙ্গ : পুরুষ	XWI2411122 ফটো উপলব্ধ	686 নাম : প্রিয়াঙ্কা মাহাত স্বামীর নাম: প্রদীপ মাহাত বাড়ির নং : এন0088 বয়স : 20 লিঙ্গ : মহিলা	XWI2411130 ফটো উপলব্ধ	687 নাম : প্রীতিলতা টুডু স্বামীর নাম: ব্রজেন টুডু বাড়ির নং : 00 বয়স : 22 লিঙ্গ : মহিলা	XWI2416139 ফটো উপলব্ধ
688 নাম : আন্না গরাই পিতার নাম: সঞ্জিত গরাই বাড়ির নং : এন0064 বয়স : 19 লিঙ্গ : মহিলা	XWI2419604 ফটো উপলব্ধ	689 নাম : রুদ্র মাহাত পিতার নাম: জশোজয় মাহাত বাড়ির নং : এন0108 বয়স : 19 লিঙ্গ : পুরুষ	XWI2419596 ফটো উপলব্ধ	690 নাম : রাজীব মাহাত পিতার নাম: রবীন্দ্রনাথ মাহাত বাড়ির নং : এন0114 বয়স : 19 লিঙ্গ : পুরুষ	XWI2419588 ফটো উপলব্ধ



বিধানসভা নির্বাচনক্ষেত্রের নং, নাম : 243-মানবাজার
ভাগ নং, নাম : 1-নপাড়া(আংশিক), শহরকুপি, বরাকোচা, স্কুল মোড়, সড়পথার, ছোটপুষ্ক

691	XWI2419869
নাম : প্রিয়াঙ্কা হেমব্রম পিতার নাম : কৃষ্ণপদ হেমব্রম বাড়ির নং : এন0046 বয়স : 19 লিঙ্গ : মহিলা	ফটো উপলব্ধ



692 নাম : পূজা গরুই স্বামীর নাম: হারাধন গরুই বাড়ির নং : নং175 বয়স : 25 লিঙ্গ : মহিলা	XWI2313005 ফটো উপলব্ধ	693 নাম : অষ্টমী গরুই স্বামীর নাম: ফকির চন্দ্র গরুই বাড়ির নং : নং195 বয়স : 25 লিঙ্গ : মহিলা	XWI2313013 ফটো উপলব্ধ	694 নাম : হরিপদ গরুই পিতার নাম: ভীম গরুই বাড়ির নং : n0209 বয়স : 63 লিঙ্গ : পুরুষ	WB/34/234/120729 ফটো উপলব্ধ
695 নাম : নেপাল গরুই পিতার নাম: মনোহর গরুই বাড়ির নং : n0206 বয়স : 28 লিঙ্গ : পুরুষ	XWI1744226 ফটো উপলব্ধ	696 নাম : যুধিষ্ঠির গরুই পিতার নাম: পূর্ণ গরুই বাড়ির নং : n0198 বয়স : 56 লিঙ্গ : পুরুষ	BYG0231423 ফটো উপলব্ধ	697 নাম : শেফালী গরুই স্বামীর নাম: সুজিত গরুই বাড়ির নং : n0176 বয়স : 31 লিঙ্গ : মহিলা	XWI1619097 ফটো উপলব্ধ
698 নাম : কম্পনা গরুই স্বামীর নাম: দিলীপ গরুই বাড়ির নং : এন0209 বয়স : 26 লিঙ্গ : মহিলা	XWI1881051 ফটো উপলব্ধ	699 নাম : মঙ্গল গরুই পিতার নাম: মনোহর গরুই বাড়ির নং : এন0206 বয়স : 21 লিঙ্গ : পুরুষ	XWI2250652 ফটো উপলব্ধ	700 নাম : তারামণি গরুই স্বামীর নাম: কৃষ্ণপদ গরুই বাড়ির নং : এন0176 বয়স : 26 লিঙ্গ : মহিলা	XWI2143162 ফটো উপলব্ধ
701 নাম : মালতী গরুই পিতার নাম: গুরুপদ গরুই বাড়ির নং : n0209 বয়স : 33 লিঙ্গ : মহিলা	XWI1256387 ফটো উপলব্ধ	702 নাম : নমিতা গরুই স্বামীর নাম: হরিপদ গরুই বাড়ির নং : n0209 বয়স : 61 লিঙ্গ : মহিলা	BYG0231506 ফটো উপলব্ধ	703 নাম : গুরুপদ গরুই পিতার নাম: ভীম গরুই বাড়ির নং : n0209 বয়স : 71 লিঙ্গ : পুরুষ	BYG0231480 ফটো উপলব্ধ
704 নাম : সংকনী গরুই স্বামীর নাম: নকুল গরুই বাড়ির নং : n0208 বয়স : 56 লিঙ্গ : মহিলা	WB/34/234/120682 ফটো উপলব্ধ	705 নাম : নকুল গরুই পিতার নাম: আশুতোষ গরুই বাড়ির নং : n0208 বয়স : 69 লিঙ্গ : পুরুষ	BYG0231464 ফটো উপলব্ধ	706 নাম : রাজেশ গরুই পিতার নাম: গোকুল গরুই বাড়ির নং : n0207 বয়স : 32 লিঙ্গ : পুরুষ	XWI1256353 ফটো উপলব্ধ
707 নাম : দুর্গাদাস গরুই পিতার নাম: গকুল গরুই বাড়ির নং : n0207 বয়স : 40 লিঙ্গ : পুরুষ	XWI0252312 ফটো উপলব্ধ	708 নাম : আনিবালা গরুই স্বামীর নাম: গোকুল গরুই বাড়ির নং : n0207 বয়স : 61 লিঙ্গ : মহিলা	BYG0231472 ফটো উপলব্ধ	709 নাম : অজিত গরুই পিতার নাম: ভোলানাথ গরুই বাড়ির নং : n0176 বয়স : 41 লিঙ্গ : পুরুষ	XWI1256338 ফটো উপলব্ধ
710 নাম : কৃষ্ণপদ গরুই পিতার নাম: ভোলানাথ গরুই বাড়ির নং : n0176 বয়স : 33 লিঙ্গ : পুরুষ	XWI1256346 ফটো উপলব্ধ	711 নাম : মনহর গরুই পিতার নাম: মরৈ গরুই বাড়ির নং : n0206 বয়স : 66 লিঙ্গ : পুরুষ	BYG2590479 ফটো উপলব্ধ	712 নাম : আরতীবালা গরুই স্বামীর নাম: মনহর গরুই বাড়ির নং : n0206 বয়স : 60 লিঙ্গ : মহিলা	BYG2196830 ফটো উপলব্ধ
713 নাম : একাদশী গরুই স্বামীর নাম: মড়িরাম গরুই বাড়ির নং : n0206 বয়স : 37 লিঙ্গ : মহিলা	BYG2722148 ফটো উপলব্ধ	714 নাম : মনিরাম গরুই পিতার নাম: মনহর গরুই বাড়ির নং : n0206 বয়স : 37 লিঙ্গ : পুরুষ	BYG2722031 ফটো উপলব্ধ	715 নাম : সঞ্জয় গরুই পিতার নাম: মনোহর গরুই বাড়ির নং : n0206 বয়স : 37 লিঙ্গ : পুরুষ	XWI1043439 ফটো উপলব্ধ
716 নাম : উর্মিলা গরুই স্বামীর নাম: সঞ্জয় গরুই বাড়ির নং : n0206 বয়স : 35 লিঙ্গ : মহিলা	XWI1043058 ফটো উপলব্ধ	717 নাম : হেলিবালা গরুই স্বামীর নাম: ভোলানাথ গরুই বাড়ির নং : n0176 বয়স : 63 লিঙ্গ : মহিলা	WB/34/234/120683 ফটো উপলব্ধ	718 নাম : গোবিন্দ গরুই পিতার নাম: যুধিষ্ঠির গরুই বাড়ির নং : n0198 বয়স : 26 লিঙ্গ : পুরুষ	XWI1764992 ফটো উপলব্ধ
719 নাম : বিপ্লব গরুই পিতার নাম: নকুল গরুই বাড়ির নং : n0208 বয়স : 27 লিঙ্গ : পুরুষ	XWI1764968 ফটো উপলব্ধ	720 নাম : দিলীপ গরুই পিতার নাম: হরিপদ গরুই বাড়ির নং : N0209 বয়স : 26 লিঙ্গ : পুরুষ	XWI1764885 ফটো উপলব্ধ	721 নাম : বিশ্বনাথ গরুই পিতার নাম: মনহর গরুই বাড়ির নং : n0206 বয়স : 26 লিঙ্গ : পুরুষ	XWI1764927 ফটো উপলব্ধ

722 নাম : সাবিত্রী গরুই স্বামীর নাম: যুধিষ্ঠির গরুই বাড়ির নং : n0198 বয়স : 51 লিঙ্গ : মহিলা	BYG0231431 ফটো উপলব্ধ	723 নাম : ঝনু গরুই পিতার নাম: যুধিষ্ঠির গরুই বাড়ির নং : n0198 বয়স : 37 লিঙ্গ : পুরুষ	XWI0252296 ফটো উপলব্ধ	724 নাম : অনিল গরুই পিতার নাম: সিমন্ত গরুই বাড়ির নং : n0156 বয়স : 56 লিঙ্গ : পুরুষ	BYG1440056 ফটো উপলব্ধ
725 নাম : ভারতী গরুই স্বামীর নাম: অনিল গরুই বাড়ির নং : n0156 বয়স : 54 লিঙ্গ : মহিলা	BYG1776863 ফটো উপলব্ধ	726 নাম : পশুপতি গরুই পিতার নাম: গঙ্গাধর গরুই বাড়ির নং : n0156 বয়স : 32 লিঙ্গ : পুরুষ	XWI1449123 ফটো উপলব্ধ	727 নাম : অমিতা গরুই স্বামীর নাম: পশুপতি গরুই বাড়ির নং : n0156 বয়স : 32 লিঙ্গ : মহিলা	XWI1449131 ফটো উপলব্ধ
728 নাম : প্রভাকরবালা গরুই স্বামীর নাম: গঙ্গাধর গরুই বাড়ির নং : n0216 বয়স : 53 লিঙ্গ : মহিলা	BYG0231407 ফটো উপলব্ধ	729 নাম : অনিল গরুই পিতার নাম: উপেন্দ্র গরুই বাড়ির নং : n0210 বয়স : 79 লিঙ্গ : পুরুষ	BYG0231068 ফটো উপলব্ধ	730 নাম : উত্তম গরুই পিতার নাম: অনিল গরুই বাড়ির নং : n0210 বয়স : 63 লিঙ্গ : পুরুষ	BYG0231076 ফটো উপলব্ধ
731 নাম : নমিতা গরুই স্বামীর নাম: উত্তম গরুই বাড়ির নং : n0210 বয়স : 59 লিঙ্গ : মহিলা	WB/34/234/120546 ফটো উপলব্ধ	732 নাম : চন্দনা গরুই স্বামীর নাম: গৌতম গরুই বাড়ির নং : n0210 বয়স : 38 লিঙ্গ : মহিলা	XWI1043223 ফটো উপলব্ধ	733 নাম : মেঘনাদ গরুই পিতার নাম: নরু গরুই বাড়ির নং : n0211 বয়স : 53 লিঙ্গ : পুরুষ	BYG0231134 ফটো উপলব্ধ
734 নাম : শ্যামল গরুই পিতার নাম: লখীরাম গরুই বাড়ির নং : n0197 বয়স : 53 লিঙ্গ : পুরুষ	WB/34/234/120422 ফটো উপলব্ধ	735 নাম : বিমল গরুই পিতার নাম: লখীরাম গরুই বাড়ির নং : n0197 বয়স : 46 লিঙ্গ : পুরুষ	BYG1441963 ফটো উপলব্ধ	736 নাম : লীলা গরুই স্বামীর নাম: বিমল গরুই বাড়ির নং : n0197 বয়স : 37 লিঙ্গ : মহিলা	BYG2722171 ফটো উপলব্ধ
737 নাম : নির্মল গরুই পিতার নাম: লখীরাম গরুই বাড়ির নং : n0197 বয়স : 43 লিঙ্গ : পুরুষ	BYG2196772 ফটো উপলব্ধ	738 নাম : গঙ্গা গরুই স্বামীর নাম: শ্যামল গরুই বাড়ির নং : n0197 বয়স : 46 লিঙ্গ : মহিলা	BYG1441856 ফটো উপলব্ধ	739 নাম : চায়না গরুই স্বামীর নাম: নির্মল গরুই বাড়ির নং : n0197 বয়স : 33 লিঙ্গ : মহিলা	XWI1256437 ফটো উপলব্ধ
740 নাম : কল্যানী গরুই স্বামীর নাম: পূর্ন গরুই বাড়ির নং : n0213 বয়স : 60 লিঙ্গ : মহিলা	BYG0231373 ফটো উপলব্ধ	741 নাম : মনোজ গরুই পিতার নাম: অমল্য গরুই বাড়ির নং : n0214 বয়স : 34 লিঙ্গ : পুরুষ	XWI1449164 ফটো উপলব্ধ	742 নাম : কমলা গরুই স্বামীর নাম: পরু গরুই বাড়ির নং : n0215 বয়স : 61 লিঙ্গ : মহিলা	BYG0231357 ফটো উপলব্ধ
743 নাম : সরস্বতী গরুই স্বামীর নাম: লক্ষন গরুই বাড়ির নং : n0215 বয়স : 47 লিঙ্গ : মহিলা	XWI0252254 ফটো উপলব্ধ	744 নাম : লক্ষন গরুই পিতার নাম: পরু গরুই বাড়ির নং : n0215 বয়স : 44 লিঙ্গ : পুরুষ	BYG2196749 ফটো উপলব্ধ	745 নাম : বৃহস্পতি গরুই মায়ের নাম: শ্রীমতী গরুই বাড়ির নং : n0050 বয়স : 55 লিঙ্গ : পুরুষ	XWI1824143 ফটো উপলব্ধ
746 নাম : জয়দেব গরুই পিতার নাম: গঙ্গাধর গরুই বাড়ির নং : n0216 বয়স : 33 লিঙ্গ : পুরুষ	XWI1256395 ফটো উপলব্ধ	747 নাম : রাহুল গরুই মায়ের নাম: সমতা গরুই বাড়ির নং : n0050 বয়স : 26 লিঙ্গ : পুরুষ	XWI1818731 ফটো উপলব্ধ	748 নাম : কার্তিক গরুই পিতার নাম: মুদিরাম গরুই বাড়ির নং : n0172 বয়স : 69 লিঙ্গ : পুরুষ	BYG0231274 ফটো উপলব্ধ
749 নাম : কাজল গরুই স্বামীর নাম: কার্তিক গরুই বাড়ির নং : n0172 বয়স : 43 লিঙ্গ : মহিলা	XWI0252270 ফটো উপলব্ধ	750 নাম : আনন্দ গরুই পিতার নাম: বুচন গরুই বাড়ির নং : n0174 বয়স : 63 লিঙ্গ : পুরুষ	BYG0231258 ফটো উপলব্ধ	751 নাম : নেহালী গরুই স্বামীর নাম: আনন্দ গরুই বাড়ির নং : n0174 বয়স : 58 লিঙ্গ : মহিলা	BYG0231266 ফটো উপলব্ধ

752 নাম : সুমিলা গরাঁই স্বামীর নাম: লখর গরাঁই বাড়ির নং : n0193 বয়স : 66 লিঙ্গ : মহিলা	BYG0231233 ফটো উপলব্ধ	753 নাম : শঙ্কর গরাঁই পিতার নাম: লখর গরাঁই বাড়ির নং : n0193 বয়স : 51 লিঙ্গ : পুরুষ	WB/34/234/120688 ফটো উপলব্ধ	754 নাম : আলতা গরাঁই স্বামীর নাম: শঙ্কর গরাঁই বাড়ির নং : n0193 বয়স : 46 লিঙ্গ : মহিলা	BYG1776822 ফটো উপলব্ধ
755 নাম : পটল গরাঁই পিতার নাম: খুদিরাম গরাঁই বাড়ির নং : n0194 বয়স : 71 লিঙ্গ : পুরুষ	BYG0231142 ফটো উপলব্ধ	756 নাম : ছবিলা গরাঁই স্বামীর নাম: পটল গরাঁই বাড়ির নং : n0194 বয়স : 66 লিঙ্গ : মহিলা	BYG0231159 ফটো উপলব্ধ	757 নাম : মেঘনাথ গরাঁই পিতার নাম: পটলচন্দ্র গরাঁই বাড়ির নং : n0194 বয়স : 48 লিঙ্গ : পুরুষ	BYG1441088 ফটো উপলব্ধ
758 নাম : সরমা গরাঁই স্বামীর নাম: মেঘনাথ গরাঁই বাড়ির নং : n0194 বয়স : 37 লিঙ্গ : মহিলা	BYG2722189 ফটো উপলব্ধ	759 নাম : রঞ্জিত কুমার গরাঁই পিতার নাম: পটল গরাঁই বাড়ির নং : n0194 বয়স : 37 লিঙ্গ : পুরুষ	BYG2722205 ফটো উপলব্ধ	760 নাম : আন্না গরাঁই স্বামীর নাম: রঞ্জিত গরাঁই বাড়ির নং : n0194 বয়স : 36 লিঙ্গ : মহিলা	XWI1170943 ফটো উপলব্ধ
761 নাম : সমতা গরাঁই স্বামীর নাম: বৃহস্পতি গরাঁই বাড়ির নং : n0196 বয়স : 43 লিঙ্গ : মহিলা	XWI1171172 ফটো উপলব্ধ	762 নাম : চৈতন গরাঁই পিতার নাম: পরু গরাঁই বাড়ির নং : n0215 বয়স : 41 লিঙ্গ : পুরুষ	BYG2196756 ফটো উপলব্ধ	763 নাম : টুম্পা গরাঁই স্বামীর নাম: চৈতন গরাঁই বাড়ির নং : n0215 বয়স : 34 লিঙ্গ : মহিলা	XWI1256411 ফটো উপলব্ধ
764 নাম : অবলা গরাঁই স্বামীর নাম: লখিরাম গরাঁই বাড়ির নং : n0197 বয়স : 76 লিঙ্গ : মহিলা	BYG0231217 ফটো উপলব্ধ	765 নাম : গঙ্গাধর গরাঁই পিতার নাম: প্রহ্লাদ গরাঁই বাড়ির নং : n0216 বয়স : 56 লিঙ্গ : পুরুষ	BYG0231399 ফটো উপলব্ধ	766 নাম : মুক্তাবালা গরাঁই স্বামীর নাম: শঙ্কর গরাঁই বাড়ির নং : n0216 বয়স : 59 লিঙ্গ : মহিলা	BYG1776855 ফটো উপলব্ধ
767 নাম : ঝাঝিলা গরাঁই পিতার নাম: প্রহ্লাদ গরাঁই বাড়ির নং : n0216 বয়স : 72 লিঙ্গ : মহিলা	BYG0231415 ফটো উপলব্ধ	768 নাম : শান্তনু গরাঁই পিতার নাম: উত্তম গরাঁই বাড়ির নং : এন0210 বয়স : 23 লিঙ্গ : পুরুষ	XWI2056406 ফটো উপলব্ধ	769 নাম : বনি গরাঁই স্বামীর নাম: মনোজ গরাঁই বাড়ির নং : এন0214 বয়স : 25 লিঙ্গ : মহিলা	XWI2143121 ফটো উপলব্ধ
770 নাম : দুলাল গোরাই পিতার নাম: মেঘনাথ গোরাই বাড়ির নং : এন0194 বয়স : 21 লিঙ্গ : পুরুষ	XWI2251304 ফটো উপলব্ধ	771 নাম : মান্নি গরাঁই পিতার নাম: বৃহস্পতি গরাঁই বাড়ির নং : এন0050 বয়স : 22 লিঙ্গ : মহিলা	XWI2128015 ফটো উপলব্ধ	772 নাম : নমিতা গরাঁই স্বামীর নাম: অভিজিত গরাঁই বাড়ির নং : এন0193 বয়স : 22 লিঙ্গ : মহিলা	XWI2128023 ফটো উপলব্ধ
773 নাম : অভিজিত গরাঁই পিতার নাম: শঙ্কর গরাঁই বাড়ির নং : n0193 বয়স : 24 লিঙ্গ : পুরুষ	XWI2006237 ফটো উপলব্ধ	774 নাম : সৌতম গরাঁই পিতার নাম: অনিল গরাঁই বাড়ির নং : n0210 বয়স : 51 লিঙ্গ : পুরুষ	BYG1441484 ফটো উপলব্ধ	775 নাম : রীনা গরাঁই পিতার নাম: অজিত গরাঁই বাড়ির নং : n0231 বয়স : 42 লিঙ্গ : মহিলা	XWI1749845 ফটো উপলব্ধ
776 নাম : সুজিত গরাঁই পিতার নাম: ভোলানাথ গরাঁই বাড়ির নং : n0221 বয়স : 32 লিঙ্গ : পুরুষ	XWI1257021 ফটো উপলব্ধ	777 নাম : কৃষ্ণপদ গরাঁই পিতার নাম: আনন্দ গরাঁই বাড়ির নং : n0174 বয়স : 31 লিঙ্গ : পুরুষ	XWI1343193 ফটো উপলব্ধ	778 নাম : বৃহস্পতি গরাঁই পিতার নাম: গঙ্গাধর গরাঁই বাড়ির নং : n0216 বয়স : 26 লিঙ্গ : পুরুষ	XWI1764950 ফটো উপলব্ধ
779 নাম : ভারতী গরাঁই স্বামীর নাম: জয়দেব গরাঁই বাড়ির নং : n0216 বয়স : 30 লিঙ্গ : মহিলা	XWI1744127 ফটো উপলব্ধ	780 নাম : জগন্নাথ গরাঁই পিতার নাম: সন্তোষ গরাঁই বাড়ির নং : n0212 বয়স : 36 লিঙ্গ : পুরুষ	XWI1043264 ফটো উপলব্ধ	781 নাম : সনখা গরাঁই স্বামীর নাম: সহদেব গরাঁই বাড়ির নং : n0165 বয়স : 42 লিঙ্গ : মহিলা	BYG1441369 ফটো উপলব্ধ



782 নাম : সহদেব গাঁরাই পিতার নাম: আওতোষ গাঁরাই বাড়ির নং : n0165 বয়স : 50 লিঙ্গ : পুরুষ	BYG0231001 ফটো উপলব্ধ	783 নাম : ময়না গাঁরাই স্বামীর নাম: মৃত্যুঞ্জয় গাঁরাই বাড়ির নং : n0146 বয়স : 28 লিঙ্গ : মহিলা	XWI1744135 ফটো উপলব্ধ	784 নাম : বাদল গাঁরাই পিতার নাম: সহদেব গাঁরাই বাড়ির নং : এন0165 বয়স : 21 লিঙ্গ : পুরুষ	XWI2195360 ফটো উপলব্ধ
785 নাম : হারাধন গাঁরাই পিতার নাম: সুনীল গাঁরাই বাড়ির নং : n0175 বয়স : 31 লিঙ্গ : পুরুষ	XWI1343177 ফটো উপলব্ধ	786 নাম : সহদেব গাঁরাই পিতার নাম: মাগারাম গাঁরাই বাড়ির নং : n0195 বয়স : 73 লিঙ্গ : পুরুষ	BYG1442730 ফটো উপলব্ধ	787 নাম : মঞ্জলা গাঁরাই স্বামীর নাম: সহদেব গাঁরাই বাড়ির নং : n0195 বয়স : 63 লিঙ্গ : মহিলা	BYG1442722 ফটো উপলব্ধ
788 নাম : শতুনাথ গাঁরাই পিতার নাম: সহদেব গাঁরাই বাড়ির নং : n0195 বয়স : 53 লিঙ্গ : পুরুষ	XWI0254425 ফটো উপলব্ধ	789 নাম : গিতা গাঁরাই স্বামীর নাম: শমু গাঁরাই বাড়ির নং : n0195 বয়স : 50 লিঙ্গ : মহিলা	XWI1257047 ফটো উপলব্ধ	790 নাম : ফকির চন্দ্র গাঁরাই পিতার নাম: শমুনাথ গাঁরাই বাড়ির নং : n0195 বয়স : 32 লিঙ্গ : পুরুষ	XWI1257039 ফটো উপলব্ধ
791 নাম : সুমিত্রা গাঁরাই স্বামীর নাম: কান্ত গাঁরাই বাড়ির নং : n0165 বয়স : 75 লিঙ্গ : মহিলা	BYG1440452 ফটো উপলব্ধ	792 নাম : রুপালী গাঁরাই পিতার নাম: সহদেব গাঁরাই বাড়ির নং : এন0165 বয়স : 25 লিঙ্গ : মহিলা	XWI1862655 ফটো উপলব্ধ	793 নাম : প্রদীপ গাঁরাই পিতার নাম: নিমাই গাঁরাই বাড়ির নং : n0173 বয়স : 35 লিঙ্গ : পুরুষ	XWI1042845 ফটো উপলব্ধ
794 নাম : তারাপদ গাঁরাই পিতার নাম: সুনীল গাঁরাই বাড়ির নং : n0175 বয়স : 26 লিঙ্গ : পুরুষ	XWI1764935 ফটো উপলব্ধ	795 নাম : তুলা গাঁরাই স্বামীর নাম: প্রদীপ গাঁরাই বাড়ির নং : n0173 বয়স : 35 লিঙ্গ : মহিলা	XWI1256403 ফটো উপলব্ধ	796 নাম : সন্তোষ গাঁরাই পিতার নাম: খড়ু গাঁরাই বাড়ির নং : n0212 বয়স : 63 লিঙ্গ : পুরুষ	BYG0231290 ফটো উপলব্ধ
797 নাম : অহল্যা গাঁরাই স্বামীর নাম: সন্তোষ গাঁরাই বাড়ির নং : n0212 বয়স : 58 লিঙ্গ : মহিলা	BYG0231308 ফটো উপলব্ধ	798 নাম : সরস্বতী গাঁরাই স্বামীর নাম: জগন্নাথ গাঁরাই বাড়ির নং : n0212 বয়স : 34 লিঙ্গ : মহিলা	XWI1171081 ফটো উপলব্ধ	799 নাম : স্বপন গাঁরাই পিতার নাম: মুচিরাম গাঁরাই বাড়ির নং : n0146 বয়স : 55 লিঙ্গ : পুরুষ	BYG1776731 ফটো উপলব্ধ
800 নাম : মালতী গাঁরাই স্বামীর নাম: স্বপন গাঁরাই বাড়ির নং : n0146 বয়স : 53 লিঙ্গ : মহিলা	BYG1776749 ফটো উপলব্ধ	801 নাম : মৃত্যুঞ্জয় গাঁরাই পিতার নাম: স্বপন গাঁরাই বাড়ির নং : n0146 বয়স : 32 লিঙ্গ : পুরুষ	XWI1256429 ফটো উপলব্ধ	802 নাম : সুনীল গাঁরাই পিতার নাম: শ্রীমন্ত গাঁরাই বাড়ির নং : n0175 বয়স : 62 লিঙ্গ : পুরুষ	BYG0231522 ফটো উপলব্ধ
803 নাম : রথিবাল্লা গাঁরাই স্বামীর নাম: সুনীল গাঁরাই বাড়ির নং : n0175 বয়স : 59 লিঙ্গ : মহিলা	BYG0231530 ফটো উপলব্ধ	804 নাম : গাইত্রী বেশরা স্বামীর নাম: গনেশ চন্দ্র বেশরা বাড়ির নং : n0227 বয়স : 32 লিঙ্গ : মহিলা	XWI1256510 ফটো উপলব্ধ	805 নাম : প্রানকৃষ্ণ মাহাত পিতার নাম: গোপাল মাহাত বাড়ির নং : এন000 বয়স : 53 লিঙ্গ : পুরুষ	BYG0233502 ফটো উপলব্ধ
806 নাম : জলেশ্বর বেসরা পিতার নাম: নিবারন বেসরা বাড়ির নং : n0154 বয়স : 31 লিঙ্গ : পুরুষ	XWI1343151 ফটো উপলব্ধ	807 নাম : রামেশ্বর বেসরা পিতার নাম: নিবারন বেসরা বাড়ির নং : n0154 বয়স : 42 লিঙ্গ : পুরুষ	BYG1777010 ফটো উপলব্ধ	808 নাম : পরমেশ্বর বেশরা পিতার নাম: নিবারন বেশরা বাড়ির নং : n0154 বয়স : 36 লিঙ্গ : পুরুষ	XWI0833186 ফটো উপলব্ধ
809 নাম : ছবি বেশরা স্বামীর নাম: নিবারন বেশরা বাড়ির নং : n0154 বয়স : 63 লিঙ্গ : মহিলা	BYG0231894 ফটো উপলব্ধ	810 নাম : নিবারন বেশরা পিতার নাম: ঈশ্বর বেশরা বাড়ির নং : n0154 বয়স : 67 লিঙ্গ : পুরুষ	BYG0231886 ফটো উপলব্ধ	811 নাম : অলক্তি বেসরা স্বামীর নাম: পরমেশ্বর বেসরা বাড়ির নং : এন0154 বয়স : 27 লিঙ্গ : মহিলা	XWI2312304 ফটো উপলব্ধ



812	XWI1043389	নাম : গনেশ চন্দ্র বেসরা পিতার নাম: ছোটলাল বেসরা বাড়ির নং : n0152 বয়স : 44 লিঙ্গ : পুরুষ	ফটো উপলব্ধ	813	XWI1910090	নাম : ভুঁদীবালা বেশরা স্বামীর নাম: ছোটলাল বেশরা বাড়ির নং : n0152 বয়স : 58 লিঙ্গ : মহিলা	ফটো উপলব্ধ	814	BYG0232264	নাম : বাসনী বেশরা স্বামীর নাম: বুদ্ধেশ্বর বেশরা বাড়ির নং : n0151 বয়স : 62 লিঙ্গ : মহিলা	ফটো উপলব্ধ
815	WB/34/234/120709	নাম : বুদ্ধেশ্বর বেশরা পিতার নাম: নন্দ বেশরা বাড়ির নং : n0151 বয়স : 65 লিঙ্গ : পুরুষ	ফটো উপলব্ধ	816	BYG1441716	নাম : সরস্বতী বেশরা স্বামীর নাম: চৈতন বেশরা বাড়ির নং : n0149 বয়স : 47 লিঙ্গ : মহিলা	ফটো উপলব্ধ	817	BYG1777069	নাম : চৈতন বেশরা পিতার নাম: নন্দ বেশরা বাড়ির নং : n0149 বয়স : 57 লিঙ্গ : পুরুষ	ফটো উপলব্ধ
818	XWI2126720	নাম : সমীর বেসরা পিতার নাম: বুদ্ধেশ্বর বেসরা বাড়ির নং : এন0151 বয়স : 22 লিঙ্গ : পুরুষ	ফটো উপলব্ধ	819	XWI2119360	নাম : সৌরভ মাহাত পিতার নাম: প্রাণকৃষ্ণ মাহাত বাড়ির নং : এন0227 বয়স : 22 লিঙ্গ : পুরুষ	ফটো উপলব্ধ	820	XWI2119899	নাম : লক্ষ্মীরানী বেশরা পিতার নাম: চৈতন বেশরা বাড়ির নং : এন0149 বয়স : 22 লিঙ্গ : মহিলা	ফটো উপলব্ধ
821	BYG1777986	নাম : রাসমনি বেশরা স্বামীর নাম: কমলাকান্ত বেশরা বাড়ির নং : n0145 বয়স : 38 লিঙ্গ : মহিলা	ফটো উপলব্ধ	822	XWI2203164	নাম : শ্বেহাশীষ বেশরা পিতার নাম: কমলাকান্ত বেশরা বাড়ির নং : এন0056 বয়স : 21 লিঙ্গ : পুরুষ	ফটো উপলব্ধ	823	BYG0231910	নাম : বাসন্তী বেসরা স্বামীর নাম: অধর বেসরা বাড়ির নং : n0153 বয়স : 54 লিঙ্গ : মহিলা	ফটো উপলব্ধ
824	BYG0232272	নাম : যুগল বেসরা পিতার নাম: নন্দ বেসরা বাড়ির নং : n0150 বয়স : 62 লিঙ্গ : পুরুষ	ফটো উপলব্ধ	825	WB/34/234/120714	নাম : ফুলমনি বেসরা স্বামীর নাম: যুগল বেসরা বাড়ির নং : n0150 বয়স : 59 লিঙ্গ : মহিলা	ফটো উপলব্ধ	826	XWI1449172	নাম : জিরামনি বেশরা স্বামীর নাম: রবী নাথ বেশরা বাড়ির নং : n0148 বয়স : 32 লিঙ্গ : মহিলা	ফটো উপলব্ধ
827	XWI1170984	নাম : রবিনাথ বেশরা পিতার নাম: ভুতনাথ বেশরা বাড়ির নং : n0148 বয়স : 35 লিঙ্গ : পুরুষ	ফটো উপলব্ধ	828	BYG0232249	নাম : ভুতনাথ বেসরা পিতার নাম: নন্দ মাঝি বাড়ির নং : n0148 বয়স : 71 লিঙ্গ : পুরুষ	ফটো উপলব্ধ	829	XWI1343219	নাম : দিপালী বেশরা পিতার নাম: যুগল বেশরা বাড়ির নং : n0150 বয়স : 31 লিঙ্গ : মহিলা	ফটো উপলব্ধ
830	XWI1044023	নাম : সনকা বেসরা স্বামীর নাম: আলেক্সান্দ্রনাথ বেসরা বাড়ির নং : n0219 বয়স : 41 লিঙ্গ : মহিলা	ফটো উপলব্ধ	831	XWI2323848	নাম : রিয়া সর্দার পিতার নাম: অক্ষর সর্দার বাড়ির নং : নং170 বয়স : 21 লিঙ্গ : মহিলা	ফটো উপলব্ধ	832	XWI2300747	নাম : বৃষ্টি মাহাতো পিতার নাম: সুরেশ মাহাতো বাড়ির নং : নং082 বয়স : 20 লিঙ্গ : মহিলা	ফটো উপলব্ধ
833	XWI2311074	নাম : পিয়ালি গরাই পিতার নাম: গৌতম গরাই বাড়ির নং : নং210 বয়স : 20 লিঙ্গ : মহিলা	ফটো উপলব্ধ	834	XWI1256486	নাম : সত্যেন্দ্রনাথ মুর্মু মায়ের নাম: বাসনী মুর্মু বাড়ির নং : n0199 বয়স : 35 লিঙ্গ : পুরুষ	ফটো উপলব্ধ	835	BYG0232314	নাম : অঞ্জনা মাঝি স্বামীর নাম: মোহন মাঝি বাড়ির নং : n0144 বয়স : 67 লিঙ্গ : মহিলা	ফটো উপলব্ধ
836	BYG2197093	নাম : জয়দেব মাঝি পিতার নাম: মোহন মাঝি বাড়ির নং : n0144 বয়স : 42 লিঙ্গ : পুরুষ	ফটো উপলব্ধ	837	BYG0231936	নাম : মস মাঝি পিতার নাম: ঈশ্বর মাঝি বাড়ির নং : n0155 বয়স : 73 লিঙ্গ : পুরুষ	ফটো উপলব্ধ	838	WB/34/234/120713	নাম : ভাবীবালা মাঝি স্বামীর নাম: মস মাঝি বাড়ির নং : n0155 বয়স : 66 লিঙ্গ : মহিলা	ফটো উপলব্ধ
839	BYG2197002	নাম : উকিল বেসরা পিতার নাম: মস বেসরা বাড়ির নং : n0155 বয়স : 43 লিঙ্গ : পুরুষ	ফটো উপলব্ধ	840	XWI1043348	নাম : মোহিতা বেসরা স্বামীর নাম: উকিল বেসরা বাড়ির নং : n0155 বয়স : 36 লিঙ্গ : মহিলা	ফটো উপলব্ধ	841	XWI1042894	নাম : মতিলাল বেসরা পিতার নাম: মস বেসরা বাড়ির নং : n0155 বয়স : 40 লিঙ্গ : পুরুষ	ফটো উপলব্ধ



842 নাম : সুবীর বেশরা পিতার নাম: মস বেশরা বাড়ির নং : n0155 বয়স : 36 লিঙ্গ : পুরুষ	XWI0833178 ফটো উপলব্ধ	843 নাম : সুনীল মান্ডী মায়ের নাম: আছাদী মাঝি বাড়ির নং : n0157 বয়স : 41 লিঙ্গ : পুরুষ	BYG1777978 ফটো উপলব্ধ	844 নাম : মালতী মান্ডী স্বামীর নাম: সুনীল মান্ডী বাড়ির নং : n0157 বয়স : 45 লিঙ্গ : মহিলা	BYG1777994 ফটো উপলব্ধ
845 নাম : নেপাল মাঝি পিতার নাম: শশধর মাঝি বাড়ির নং : n0162 বয়স : 57 লিঙ্গ : পুরুষ	BYG0232298 ফটো উপলব্ধ	846 নাম : মদন মাঝি পিতার নাম: পিরু মাঝি বাড়ির নং : n0158 বয়স : 57 লিঙ্গ : পুরুষ	BYG0232389 ফটো উপলব্ধ	847 নাম : রামলাল হাঁসদা পিতার নাম: পিরু হাঁসদা বাড়ির নং : n0158 বয়স : 61 লিঙ্গ : পুরুষ	BYG0232363 ফটো উপলব্ধ
848 নাম : সরস্বতী হাঁসদা স্বামীর নাম: রামলাল হাঁসদা বাড়ির নং : n0158 বয়স : 56 লিঙ্গ : মহিলা	BYG0232371 ফটো উপলব্ধ	849 নাম : মনসারাম হাঁসদা পিতার নাম: পিরু হাঁসদা বাড়ির নং : n0158 বয়স : 51 লিঙ্গ : পুরুষ	BYG0232397 ফটো উপলব্ধ	850 নাম : ললিতা হাঁসদা স্বামীর নাম: মনসারাম হাঁসদা বাড়ির নং : n0158 বয়স : 49 লিঙ্গ : মহিলা	BYG1441724 ফটো উপলব্ধ
851 নাম : সঞ্জমী হাঁসদা পিতার নাম: শ্রাবন হাঁসদা বাড়ির নং : n0158 বয়স : 39 লিঙ্গ : মহিলা	XWI0252783 ফটো উপলব্ধ	852 নাম : টুঙ্গা মাঝি স্বামীর নাম: জয়দেব মাঝি বাড়ির নং : n0220 বয়স : 38 লিঙ্গ : মহিলা	XWI0252544 ফটো উপলব্ধ	853 নাম : শর্মিলা হাঁসদা পিতার নাম: রাম হাঁসদা বাড়ির নং : এন0158 বয়স : 25 লিঙ্গ : মহিলা	XWI1862572 ফটো উপলব্ধ
854 নাম : মুসুরী হাঁসদা স্বামীর নাম: মদন মাঝি বাড়ির নং : n0158 বয়স : 50 লিঙ্গ : মহিলা	BYG1441690 ফটো উপলব্ধ	855 নাম : আহাদী মাঝি স্বামীর নাম: চাঁদ মাঝি বাড়ির নং : n0157 বয়স : 63 লিঙ্গ : মহিলা	BYG0232058 ফটো উপলব্ধ	856 নাম : মঙ্গলা মান্ডি পিতার নাম: চাঁদ মান্ডি বাড়ির নং : n0157 বয়স : 36 লিঙ্গ : মহিলা	XWI0252577 ফটো উপলব্ধ
857 নাম : তপন মাণ্ডি পিতার নাম: চাঁদ মাণ্ডি বাড়ির নং : n0157 বয়স : 34 লিঙ্গ : পুরুষ	XWI1043124 ফটো উপলব্ধ	858 নাম : সুশান্ত মান্ডি পিতার নাম: সুনীল মান্ডি বাড়ির নং : এন0074 বয়স : 21 লিঙ্গ : পুরুষ	XWI2348316 ফটো উপলব্ধ	859 নাম : অরুণ কুমার হাঁসদা পিতার নাম: মনসা রাম হাঁসদা বাড়ির নং : এন0158 বয়স : 22 লিঙ্গ : পুরুষ	XWI2120558 ফটো উপলব্ধ
860 নাম : গোলপী হাঁসদা পিতার নাম: রামলাল হাঁসদা বাড়ির নং : এন0158 বয়স : 23 লিঙ্গ : মহিলা	XWI2038370 ফটো উপলব্ধ	861 নাম : ভাস্কর হাঁসদা পিতার নাম: শ্রাবন হাঁসদা বাড়ির নং : n0158 বয়স : 34 লিঙ্গ : পুরুষ	XWI1170992 ফটো উপলব্ধ	862 নাম : জয়প্রকাশ বেসরা পিতার নাম: মোহনচন্দ্র বেসরা বাড়ির নং : n0144 বয়স : 40 লিঙ্গ : পুরুষ	BYG2721926 ফটো উপলব্ধ
863 নাম : শ্রাবণ হাঁসদা পিতার নাম: পিরু হাঁসদা বাড়ির নং : n0158 বয়স : 65 লিঙ্গ : পুরুষ	BYG0232348 ফটো উপলব্ধ	864 নাম : ফলমনি হাঁসদা স্বামীর নাম: শ্রাবণ হাঁসদা বাড়ির নং : n0158 বয়স : 60 লিঙ্গ : মহিলা	BYG0232355 ফটো উপলব্ধ	865 নাম : সুমন্ত হাঁসদা পিতার নাম: মনসারাম হাঁসদা বাড়ির নং : এন0158 বয়স : 20 লিঙ্গ : পুরুষ	XWI2309011 ফটো উপলব্ধ
866 নাম : সিমতী বেশরা স্বামীর নাম: জয়প্রকাশ বেশরা বাড়ির নং : n0144 বয়স : 28 লিঙ্গ : মহিলা	XWI1619089 ফটো উপলব্ধ	867 নাম : শক্তিপদ মান্ডি পিতার নাম: কার্তিক মান্ডি বাড়ির নং : এন0178 বয়স : 25 লিঙ্গ : পুরুষ	XWI1903830 ফটো উপলব্ধ	868 নাম : যতীন মান্ডি পিতার নাম: করুণা সিন্ধু মান্ডি বাড়ির নং : এন0178 বয়স : 21 লিঙ্গ : পুরুষ	XWI2251221 ফটো উপলব্ধ
869 নাম : ভারতী মান্ডি স্বামীর নাম: শ্যাম মান্ডি বাড়ির নং : n0178 বয়স : 71 লিঙ্গ : মহিলা	BYG0232652 ফটো উপলব্ধ	870 নাম : রাধিকা মান্ডি পিতার নাম: শ্যাম মান্ডি বাড়ির নং : n0178 বয়স : 53 লিঙ্গ : মহিলা	BYG0232660 ফটো উপলব্ধ	871 নাম : করুণাসিন্ধু মান্ডি পিতার নাম: শ্যাম মান্ডি বাড়ির নং : n0178 বয়স : 49 লিঙ্গ : পুরুষ	BYG0232678 ফটো উপলব্ধ



872 নাম : পূর্ণিমা মাণ্ডি স্বামীর নাম: ভবসিন্দু মাণ্ডি বাড়ির নং : n0178 বয়স : 30 লিঙ্গ : মহিলা	XWI1449115 ফটো উপলব্ধ	873 নাম : ভবসিন্দু মাণ্ডি পিতার নাম: শ্যাম মাণ্ডি বাড়ির নং : n0178 বয়স : 38 লিঙ্গ : পুরুষ	XWI1043546 ফটো উপলব্ধ	874 নাম : মেনকা মাণ্ডি স্বামীর নাম: করুণা সিদ্ধু মাণ্ডি বাড়ির নং : n0178 বয়স : 39 লিঙ্গ : মহিলা	BYG2722163 ফটো উপলব্ধ
875 নাম : হিমালী মাহাত স্বামীর নাম: মধুসূদন মাহাত বাড়ির নং : n0205 বয়স : 59 লিঙ্গ : মহিলা	BYG0233742 ফটো উপলব্ধ	876 নাম : মধুসূদন মাহাত পিতার নাম: নারায়ন মাহাত বাড়ির নং : n0205 বয়স : 60 লিঙ্গ : পুরুষ	BYG0233734 ফটো উপলব্ধ	Q 877 নাম : প্রথমী মাহাত স্বামীর নাম: নারায়নচন্দ্র মাহাত বাড়ির নং : বয়স : 91 লিঙ্গ : মহিলা	XWI1170554 ফটো উপলব্ধ
878 নাম : মালতী রানী মাহাত স্বামীর নাম: পশুপতি মাহাত বাড়ির নং : n0203 বয়স : 61 লিঙ্গ : মহিলা	BYG0233775 ফটো উপলব্ধ	879 নাম : পশুপতি মাহাত পিতার নাম: নারায়নচন্দ্র মাহাত বাড়ির নং : n0203 বয়স : 64 লিঙ্গ : পুরুষ	BYG0233767 ফটো উপলব্ধ	880 নাম : সুনীল মাহাত পিতার নাম: গোপাল মাহাত বাড়ির নং : n0202 বয়স : 44 লিঙ্গ : পুরুষ	BYG1440510 ফটো উপলব্ধ
881 নাম : ভাদুবালা মাহাত স্বামীর নাম: প্রাকৃষ্ণ মাহাত বাড়ির নং : n0202 বয়স : 51 লিঙ্গ : মহিলা	XWI2369437 ফটো উপলব্ধ	882 নাম : সরস্বতী সর্দার স্বামীর নাম: দিলীপ সর্দার বাড়ির নং : n0190 বয়স : 30 লিঙ্গ : মহিলা	XWI1449149 ফটো উপলব্ধ	883 নাম : প্রবীর মাহাত পিতার নাম: দুর্ঘোষন মাহাত বাড়ির নং : n0190 বয়স : 31 লিঙ্গ : পুরুষ	XWI1343227 ফটো উপলব্ধ
884 নাম : মঞ্জু মাহাত স্বামীর নাম: দুর্ঘোষন মাহাত বাড়ির নং : n0190 বয়স : 59 লিঙ্গ : মহিলা	BYG0233650 ফটো উপলব্ধ	885 নাম : দুর্ঘোষন মাহাত পিতার নাম: দারিক মাহাত বাড়ির নং : n0190 বয়স : 61 লিঙ্গ : পুরুষ	BYG0233643 ফটো উপলব্ধ	886 নাম : অমৃত কুমার মাহাত পিতার নাম: শুকদেব মাহাত বাড়ির নং : n0189 বয়স : 39 লিঙ্গ : পুরুষ	BYG2498012 ফটো উপলব্ধ
887 নাম : নেবু মাহাত পিতার নাম: শুকদেব মাহাত বাড়ির নং : n0189 বয়স : 61 লিঙ্গ : মহিলা	BYG0233676 ফটো উপলব্ধ	888 নাম : শুকদেব মাহাত পিতার নাম: দারিক মাহাত বাড়ির নং : n0189 বয়স : 69 লিঙ্গ : পুরুষ	BYG0233668 ফটো উপলব্ধ	889 নাম : গীতারানী মাহাত স্বামীর নাম: মতিলাল মাহাত বাড়ির নং : n0187 বয়স : 46 লিঙ্গ : মহিলা	BYG1213768 ফটো উপলব্ধ
890 নাম : মতিলাল মাহাত পিতার নাম: বঙ্ক মাহাত বাড়ির নং : n0187 বয়স : 55 লিঙ্গ : পুরুষ	BYG0234054 ফটো উপলব্ধ	891 নাম : সত্যবতী মাহাত স্বামীর নাম: কালীপদ মাহাত বাড়ির নং : n0186 বয়স : 38 লিঙ্গ : মহিলা	BYG2497964 ফটো উপলব্ধ	892 নাম : সত্যবান মাহাত পিতার নাম: তরনী মাহাত বাড়ির নং : n0185 বয়স : 31 লিঙ্গ : পুরুষ	XWI1343243 ফটো উপলব্ধ
893 নাম : সন্ধ্যারানী মাহাত স্বামীর নাম: অম্বুজাক্ত মাহাত বাড়ির নং : n0184 বয়স : 48 লিঙ্গ : মহিলা	BYG1213586 ফটো উপলব্ধ	894 নাম : অম্বুজাক্ত মাহাত পিতার নাম: যামিনীকান্ত মাহাত বাড়ির নং : n0184 বয়স : 51 লিঙ্গ : পুরুষ	BYG0232876 ফটো উপলব্ধ	895 নাম : ভাগ্যবতী মাহাত পিতার নাম: যামিনীকান্ত মাহাত বাড়ির নং : n0184 বয়স : 53 লিঙ্গ : মহিলা	BYG0232868 ফটো উপলব্ধ
896 নাম : ললিত কিশোর মাহাত পিতার নাম: যামিনীকান্ত মাহাত বাড়ির নং : n0184 বয়স : 56 লিঙ্গ : পুরুষ	BYG0232850 ফটো উপলব্ধ	897 নাম : সুধাংশু মাহাত পিতার নাম: বৃহস্পতি মাহাত বাড়ির নং : n0183 বয়স : 42 লিঙ্গ : পুরুষ	BYG2097434 ফটো উপলব্ধ	898 নাম : হিমাংশু মাহাত পিতার নাম: বৃহস্পতি মাহাত বাড়ির নং : n0183 বয়স : 44 লিঙ্গ : পুরুষ	BYG1440502 ফটো উপলব্ধ
899 নাম : বিমলা মাহাত স্বামীর নাম: বৃহস্পতি মাহাত বাড়ির নং : n0183 বয়স : 68 লিঙ্গ : মহিলা	BYG0234153 ফটো উপলব্ধ	900 নাম : রীতা মাহাত স্বামীর নাম: দিলীপ কুমার মাহাত বাড়ির নং : n0182 বয়স : 31 লিঙ্গ : মহিলা	XWI1343144 ফটো উপলব্ধ	901 নাম : দিলীপ কুমার মাহাত পিতার নাম: শঙ্কর চন্দ্র মাহাত বাড়ির নং : n0182 বয়স : 40 লিঙ্গ : পুরুষ	BYG2197689 ফটো উপলব্ধ



902	BYG0234070	নাম : বেহলা মাহাত স্বামীর নাম: শঙ্কর চন্দ্র মাহাত বাড়ির নং : n0182 বয়স : 69 লিঙ্গ : মহিলা	ফটো উপলব্ধ	903	BYG0234062	নাম : শঙ্কর চন্দ্র মাহাত পিতার নাম: বঙ্কর মাহাত বাড়ির নং : n0182 বয়স : 76 লিঙ্গ : পুরুষ	ফটো উপলব্ধ	904	BYG2721983	নাম : মনিকা মাহাত স্বামীর নাম: ফটিক মাহাত বাড়ির নং : n0218 বয়স : 37 লিঙ্গ : মহিলা	ফটো উপলব্ধ
905	XWI2251684	নাম : শঙ্কর মাহাত পিতার নাম: মতিলাল মাহাত বাড়ির নং : এন0187 বয়স : 21 লিঙ্গ : পুরুষ	ফটো উপলব্ধ	906	XWI2195410	নাম : নিরুপমা মাহাত পিতার নাম: ললিত কিশোর মাহাত বাড়ির নং : এন0184 বয়স : 21 লিঙ্গ : মহিলা	ফটো উপলব্ধ	907	XWI2251262	নাম : শান্তি রাম মাহাত পিতার নাম: সুফল মাহাত বাড়ির নং : এন0186 বয়স : 24 লিঙ্গ : পুরুষ	ফটো উপলব্ধ
908	BYG0234146	নাম : বৃহস্পতি মাহাত পিতার নাম: বনমালী মাহাত বাড়ির নং : এন000 বয়স : 71 লিঙ্গ : পুরুষ	ফটো উপলব্ধ	909	BYG2497857	নাম : বিশ্বরূপ মাহাত পিতার নাম: পশুপতি মাহাত বাড়ির নং : নং203 বয়স : 38 লিঙ্গ : পুরুষ	ফটো উপলব্ধ	910	BYG2721777	নাম : অনূপ কুমার মাহাত পিতার নাম: এন0203 বাড়ির নং : এন0203 বয়স : 37 লিঙ্গ : পুরুষ	ফটো উপলব্ধ
911	WB/34/234/120349	নাম : খান্দু মাহাত পিতার নাম: রতন মাহাত বাড়ির নং : n0185 বয়স : 91 লিঙ্গ : পুরুষ	ফটো উপলব্ধ	912	WB/34/234/120484	নাম : তরনী মাহাত পিতার নাম: খান্দু মাহাত বাড়ির নং : n0185 বয়স : 59 লিঙ্গ : পুরুষ	ফটো উপলব্ধ	913	BYG1213776	নাম : মালতী মাহাত স্বামীর নাম: তরনী মাহাত বাড়ির নং : n0185 বয়স : 55 লিঙ্গ : মহিলা	ফটো উপলব্ধ
914	BYG0232884	নাম : চন্দনা মাহাত স্বামীর নাম: ললিত কিশোর মাহাত বাড়ির নং : n0184 বয়স : 45 লিঙ্গ : মহিলা	ফটো উপলব্ধ	915	XWI1043553	নাম : মমতা মাহাত স্বামীর নাম: বিশুজিৎ মাহাত বাড়ির নং : n0188 বয়স : 40 লিঙ্গ : মহিলা	ফটো উপলব্ধ	916	XWI1619071	নাম : কাকলী সর্দার স্বামীর নাম: মনসা সর্দার বাড়ির নং : n0170 বয়স : 29 লিঙ্গ : মহিলা	ফটো উপলব্ধ
917	XWI1862903	নাম : অলকা সর্দার পিতার নাম: কালিপদ সর্দার বাড়ির নং : এন0171 বয়স : 25 লিঙ্গ : মহিলা	ফটো উপলব্ধ	918	XWI1862911	নাম : প্রমিলা সর্দার পিতার নাম: অক্ষর সর্দার বাড়ির নং : এন0170 বয়স : 25 লিঙ্গ : মহিলা	ফটো উপলব্ধ	919	XWI1862838	নাম : কম্পনা সর্দার স্বামীর নাম: শক্তিপদ সর্দার বাড়ির নং : এন0217 বয়স : 28 লিঙ্গ : মহিলা	ফটো উপলব্ধ
920	WB/34/234/120641	নাম : আশুতোষ সর্দার পিতার নাম: মতিলাল সর্দার বাড়ির নং : n0166 বয়স : 63 লিঙ্গ : পুরুষ	ফটো উপলব্ধ	921	WB/34/234/120648	নাম : সন্ধ্যা সর্দার স্বামীর নাম: আশুতোষ সর্দার বাড়ির নং : n0166 বয়স : 61 লিঙ্গ : মহিলা	ফটো উপলব্ধ	922	BYG2590867	নাম : চারী সর্দার স্বামীর নাম: বাউল সর্দার বাড়ির নং : n0167 বয়স : 70 লিঙ্গ : মহিলা	ফটো উপলব্ধ
923	BYG1441567	নাম : বন্ধুবাহারী সর্দার পিতার নাম: বাউল সর্দার বাড়ির নং : n0167 বয়স : 50 লিঙ্গ : পুরুষ	ফটো উপলব্ধ	924	BYG2497972	নাম : সঙ্গীতা সর্দার স্বামীর নাম: বন্ধুবাহারী সর্দার বাড়ির নং : n0167 বয়স : 42 লিঙ্গ : মহিলা	ফটো উপলব্ধ	925	XWI1043355	নাম : নুপেন সিংসর্দার পিতার নাম: বাউল সিংসর্দার বাড়ির নং : n0167 বয়স : 41 লিঙ্গ : পুরুষ	ফটো উপলব্ধ
926	XWI1043421	নাম : টিয়া সর্দার স্বামীর নাম: নুপেন সর্দার বাড়ির নং : n0167 বয়স : 36 লিঙ্গ : মহিলা	ফটো উপলব্ধ	927	XWI1910561	নাম : গুরুপদ সর্দার পিতার নাম: নুনরাম সর্দার বাড়ির নং : n0168 বয়স : 66 লিঙ্গ : পুরুষ	ফটো উপলব্ধ	928	BYG2590917	নাম : ভারতী সর্দার স্বামীর নাম: গুরুপদ সর্দার বাড়ির নং : n0168 বয়স : 61 লিঙ্গ : মহিলা	ফটো উপলব্ধ
929	XWI1043074	নাম : দিলীপ সর্দার পিতার নাম: গুরুপদ সর্দার বাড়ির নং : n0168 বয়স : 41 লিঙ্গ : পুরুষ	ফটো উপলব্ধ	930	BYG1777523	নাম : নিরঞ্জন সর্দার পিতার নাম: নুনরাম সর্দার বাড়ির নং : n0168 বয়স : 57 লিঙ্গ : পুরুষ	ফটো উপলব্ধ	931	BYG2498129	নাম : কবিতা সর্দার স্বামীর নাম: নিরঞ্জন সর্দার বাড়ির নং : n0168 বয়স : 39 লিঙ্গ : মহিলা	ফটো উপলব্ধ



932 নাম : রঞ্জন সর্দার পিতার নাম: ভীষ্ম সর্দার বাড়ির নং : n0168 বয়স : 44 লিঙ্গ : পুরুষ	BYG2590925 ফটো উপলব্ধ	933 নাম : রীতা সর্দার স্বামীর নাম: দেবু সর্দার বাড়ির নং : n0169 বয়স : 61 লিঙ্গ : মহিলা	BYG0234955 ফটো উপলব্ধ	934 নাম : অজিত সর্দার পিতার নাম: দেবু সর্দার বাড়ির নং : n0169 বয়স : 42 লিঙ্গ : পুরুষ	XWI1043140 ফটো উপলব্ধ
935 নাম : মনসা সর্দার পিতার নাম: দেবু সর্দার বাড়ির নং : n0169 বয়স : 35 লিঙ্গ : পুরুষ	XWI1043157 ফটো উপলব্ধ	936 নাম : অক্ষয় সর্দার পিতার নাম: নুনারাম সর্দার বাড়ির নং : n0170 বয়স : 59 লিঙ্গ : পুরুষ	WB/34/234/120507 ফটো উপলব্ধ	937 নাম : জবা সিং সর্দার স্বামীর নাম: অক্ষয় সর্দার বাড়ির নং : n0170 বয়স : 48 লিঙ্গ : মহিলা	BYG1442441 ফটো উপলব্ধ
938 নাম : কালিপদ সর্দার পিতার নাম: পূর্ণ সর্দার বাড়ির নং : n0171 বয়স : 61 লিঙ্গ : পুরুষ	WB/34/234/120739 ফটো উপলব্ধ	939 নাম : বিজলা সর্দার স্বামীর নাম: কালিপদ সর্দার বাড়ির নং : n0171 বয়স : 59 লিঙ্গ : মহিলা	BYG0234823 ফটো উপলব্ধ	940 নাম : ফাল্গুন সর্দার পিতার নাম: কালিপদ সর্দার বাড়ির নং : n0171 বয়স : 35 লিঙ্গ : পুরুষ	XWI1043132 ফটো উপলব্ধ
941 নাম : বেরজি সর্দার স্বামীর নাম: শংকর সর্দার বাড়ির নং : n0217 বয়স : 59 লিঙ্গ : মহিলা	WB/34/234/120646 ফটো উপলব্ধ	942 নাম : মমতা গরাই স্বামীর নাম: সুকদেব গরাই বাড়ির নং : n0217 বয়স : 56 লিঙ্গ : মহিলা	BYG0234575 ফটো উপলব্ধ	943 নাম : মঙ্গলা গরাই স্বামীর নাম: ডাক্তার গরাই বাড়ির নং : n0217 বয়স : 36 লিঙ্গ : মহিলা	XWI1256825 ফটো উপলব্ধ
944 নাম : শক্তিপদ সর্দার পিতার নাম: শঙ্কর সর্দার বাড়ির নং : n0217 বয়স : 33 লিঙ্গ : পুরুষ	XWI1449156 ফটো উপলব্ধ	945 নাম : টুটুবালা সহিস স্বামীর নাম: লক্ষীরাম সহিস বাড়ির নং : n0191 বয়স : 73 লিঙ্গ : মহিলা	BYG0235754 ফটো উপলব্ধ	946 নাম : ভীষ্ম দেব সহিস পিতার নাম: লক্ষীরাম সহিস বাড়ির নং : n0191 বয়স : 42 লিঙ্গ : পুরুষ	BYG2591022 ফটো উপলব্ধ
947 নাম : জয়দেব সহিস পিতার নাম: লক্ষীরাম সহিস বাড়ির নং : n0191 বয়স : 46 লিঙ্গ : পুরুষ	BYG1440098 ফটো উপলব্ধ	948 নাম : পদ্মাবতী সহিস স্বামীর নাম: জয়দেব সহিস বাড়ির নং : n0191 বয়স : 44 লিঙ্গ : মহিলা	BYG1440080 ফটো উপলব্ধ	949 নাম : মিঠুন সহিস পিতার নাম: লক্ষীরাম সহিস বাড়ির নং : n0191 বয়স : 41 লিঙ্গ : পুরুষ	XWI1171115 ফটো উপলব্ধ
950 নাম : শীলাবতী সহিস স্বামীর নাম: মিঠুন সহিস বাড়ির নং : n0191 বয়স : 29 লিঙ্গ : মহিলা	XWI1548320 ফটো উপলব্ধ	951 নাম : উত্তরা সহিস স্বামীর নাম: ভীষ্মদেব সহিস বাড়ির নং : n0191 বয়স : 38 লিঙ্গ : মহিলা	BYG2721918 ফটো উপলব্ধ	952 নাম : বাসুদেব সহিস পিতার নাম: নেহাল সহিস বাড়ির নং : n0192 বয়স : 55 লিঙ্গ : পুরুষ	BYG0235721 ফটো উপলব্ধ
953 নাম : ভানুমতি সহিস স্বামীর নাম: বাসুদেব সহিস বাড়ির নং : n0192 বয়স : 51 লিঙ্গ : মহিলা	BYG0235739 ফটো উপলব্ধ	954 নাম : সত্যনারায়ন সহিস পিতার নাম: বাসুদেব সহিস বাড়ির নং : n0192 বয়স : 27 লিঙ্গ : পুরুষ	XWI1744234 ফটো উপলব্ধ	955 নাম : তারিনী সহিস স্বামীর নাম: ভোলানাথ সহিস বাড়ির নং : n0192 বয়স : 60 লিঙ্গ : মহিলা	XWI1256973 ফটো উপলব্ধ
956 নাম : পবন কুমার সহিস পিতার নাম: জয়দেব সহিস বাড়ির নং : এন0191 বয়স : 22 লিঙ্গ : পুরুষ	XWI2195428 ফটো উপলব্ধ	957 নাম : সঙ্গীতা সহিস পিতার নাম: জয়দেব সহিস বাড়ির নং : এন0191 বয়স : 20 লিঙ্গ : মহিলা	XWI2340057 ফটো উপলব্ধ	958 নাম : অর্পিতা সহিস পিতার নাম: ভীষ্মদেব সহিস বাড়ির নং : নং191 বয়স : 20 লিঙ্গ : মহিলা	XWI2362374 ফটো উপলব্ধ
959 নাম : মালতী সিং সর্দার স্বামীর নাম: তপন সিং সর্দার বাড়ির নং : n0072 বয়স : 31 লিঙ্গ : মহিলা	XWI1764943 ফটো উপলব্ধ	960 নাম : মহেশ্বর হাঁসদা পিতার নাম: শশধর হাঁসদা বাড়ির নং : n0159 বয়স : 61 লিঙ্গ : পুরুষ	BYG0232496 ফটো উপলব্ধ	961 নাম : বৃহস্পতি হাঁসদা পিতার নাম: মলিন্দ্রনাথ হাঁসদা বাড়ির নং : n0160 বয়স : 47 লিঙ্গ : পুরুষ	BYG2197127 ফটো উপলব্ধ

962 নাম : বিরিঞ্চি হাঁসদা পিতার নাম: মলিন্দ হাঁসদা বাড়ির নং : n0160 বয়স : 46 লিঙ্গ : পুরুষ	BYG1441534 ফটো উপলব্ধ	963 নাম : বিজলী হাঁসদা স্বামীর নাম: বিরিঞ্চি হাঁসদা বাড়ির নং : n0160 বয়স : 32 লিঙ্গ : মহিলা	XWI1343201 ফটো উপলব্ধ	964 নাম : পশুপতি হাঁসদা পিতার নাম: মলিন্দ হাঁসদা বাড়ির নং : n0160 বয়স : 39 লিঙ্গ : পুরুষ	XWI0833194 ফটো উপলব্ধ
965 নাম : কমলা হাঁসদা স্বামীর নাম: বৃহস্পতি হাঁসদা বাড়ির নং : এন0160 বয়স : 25 লিঙ্গ : মহিলা	XWI1862697 ফটো উপলব্ধ	966 নাম : জবা হাঁসদা পিতার নাম: লখিরাম হাঁসদা বাড়ির নং : এন0180 বয়স : 25 লিঙ্গ : মহিলা	XWI1862861 ফটো উপলব্ধ	967 নাম : সারতী হাঁসদা স্বামীর নাম: মহেশ্বর হাঁসদা বাড়ির নং : n0159 বয়স : 51 লিঙ্গ : মহিলা	BYG1441633 ফটো উপলব্ধ
968 নাম : প্রমিলা হাঁসদা পিতার নাম: মহেশ্বর হাঁসদা বাড়ির নং : n0238 বয়স : 26 লিঙ্গ : মহিলা	XWI1824150 ফটো উপলব্ধ	969 নাম : সরলা হাঁসদা পিতার নাম: ফুচু হাঁসদা বাড়ির নং : n0179 বয়স : 46 লিঙ্গ : মহিলা	BYG1213685 ফটো উপলব্ধ	970 নাম : বালিকা হাঁসদা স্বামীর নাম: মলিন্দ হাঁসদা বাড়ির নং : n0160 বয়স : 66 লিঙ্গ : মহিলা	WB/34/234/120227 ফটো উপলব্ধ
971 নাম : মৌসুমী হাঁসদা পিতার নাম: যোগীন্দ্রনাথ হাঁসদা বাড়ির নং : গ্রাম-ছাত্তালালপুর বয়স : 37 লিঙ্গ : মহিলা	XWI0254359 ফটো উপলব্ধ	972 নাম : ছবি হাঁসদা স্বামীর নাম: বীরেন হাঁসদা বাড়ির নং : n0161 বয়স : 28 লিঙ্গ : মহিলা	XWI1744176 ফটো উপলব্ধ	973 নাম : সন্তু মী হাঁসদা স্বামীর নাম: সভাপতি হাঁসদা বাড়ির নং : n0180 বয়স : 30 লিঙ্গ : মহিলা	XWI1619105 ফটো উপলব্ধ
974 নাম : বীরেন হাঁসদা পিতার নাম: যোগীন্দ্র হাঁসদা বাড়ির নং : নং161 বয়স : 38 লিঙ্গ : পুরুষ	XWI0833160 ফটো উপলব্ধ	975 নাম : ধীরেন হাঁসদা পিতার নাম: যোগীন্দ্রনাথ হাঁসদা বাড়ির নং : n0161 বয়স : 31 লিঙ্গ : পুরুষ	XWI1343185 ফটো উপলব্ধ	976 নাম : বদনী হাঁসদা স্বামীর নাম: রামসুন্দর হাঁসদা বাড়ির নং : n0163 বয়স : 61 লিঙ্গ : মহিলা	BYG0232546 ফটো উপলব্ধ
977 নাম : সুনিল হাঁসদা পিতার নাম: রামসুন্দর হাঁসদা বাড়ির নং : n0163 বয়স : 37 লিঙ্গ : পুরুষ	XWI1171008 ফটো উপলব্ধ	978 নাম : সুমিত্রা হাঁসদা স্বামীর নাম: সুনিল হাঁসদা বাড়ির নং : n0163 বয়স : 30 লিঙ্গ : মহিলা	XWI1548312 ফটো উপলব্ধ	979 নাম : পতিনাথ হাঁসদা পিতার নাম: শশধর হাঁসদা বাড়ির নং : n0164 বয়স : 51 লিঙ্গ : পুরুষ	BYG0232579 ফটো উপলব্ধ
980 নাম : বালিকা হাঁসদা স্বামীর নাম: পতিনাথ হাঁসদা বাড়ির নং : n0164 বয়স : 44 লিঙ্গ : মহিলা	BYG1441625 ফটো উপলব্ধ	981 নাম : অজয় কুমার হাঁসদা পিতার নাম: পতিনাথ হাঁসদা বাড়ির নং : এন0164 বয়স : 20 লিঙ্গ : পুরুষ	XWI2328599 ফটো উপলব্ধ	982 নাম : বাদল হাঁসদা পিতার নাম: পার্বতী হাঁসদা বাড়ির নং : n0179 বয়স : 38 লিঙ্গ : পুরুষ	XWI0254367 ফটো উপলব্ধ
983 নাম : লখিরাম হাঁসদা পিতার নাম: ফাতু হাঁসদা বাড়ির নং : n0180 বয়স : 65 লিঙ্গ : পুরুষ	BYG2591204 ফটো উপলব্ধ	984 নাম : মঙ্গলী হাঁসদা স্বামীর নাম: লখিরাম হাঁসদা বাড়ির নং : n0180 বয়স : 59 লিঙ্গ : মহিলা	BYG0236885 ফটো উপলব্ধ	985 নাম : সুবোধ হাঁসদা পিতার নাম: লখিরাম হাঁসদা বাড়ির নং : n0180 বয়স : 32 লিঙ্গ : পুরুষ	XWI1449099 ফটো উপলব্ধ
986 নাম : সভাপতি হাঁসদা পিতার নাম: লখীরাম হাঁসদা বাড়ির নং : n0180 বয়স : 36 লিঙ্গ : পুরুষ	XWI1343235 ফটো উপলব্ধ	987 নাম : গোরচাঁদ হাঁসদা পিতার নাম: লক্ষন হাঁসদা বাড়ির নং : n0181 বয়স : 80 লিঙ্গ : পুরুষ	BYG0236869 ফটো উপলব্ধ	988 নাম : কেশরী হাঁসদা স্বামীর নাম: গোরচাঁদ হাঁসদা বাড়ির নং : n0181 বয়স : 76 লিঙ্গ : মহিলা	BYG2591196 ফটো উপলব্ধ
989 নাম : মিঠু হাঁসদা পিতার নাম: গোরচাঁদ হাঁসদা বাড়ির নং : n0181 বয়স : 38 লিঙ্গ : মহিলা	XWI1343169 ফটো উপলব্ধ	990 নাম : ফুলমনি হাঁসদা স্বামীর নাম: যোগীন্দ্র নাথ মাঝি বাড়ির নং : n0161 বয়স : 66 লিঙ্গ : মহিলা	BYG0232504 ফটো উপলব্ধ	991 নাম : যশোদা মান্ডি পিতার নাম: পুখল মান্ডি বাড়ির নং : নং160 বয়স : 27 লিঙ্গ : মহিলা	NT01833201 ফটো উপলব্ধ



<p>992</p> <p>নাম : উর্মিলা হাঁসদা পিতার নাম: মহেশ্বর হাঁসদা বাড়ির নং : এন0159 বয়স : 21 লিঙ্গ : মহিলা</p>	<p>XWI2214716</p> <p>ফটো উপলব্ধ</p>	<p>993</p> <p>নাম : সরস্বতী সর্দার পিতার নাম: শশধর সর্দার বাড়ির নং : এন0166 বয়স : 26 লিঙ্গ : মহিলা</p>	<p>XWI1793199</p> <p>ফটো উপলব্ধ</p>	<p>994</p> <p>নাম : পম্পা সহিস স্বামীর নাম: সত্যনারায়ণ সহিস বাড়ির নং : এন0192 বয়স : 20 লিঙ্গ : মহিলা</p>	<p>XWI2411155</p> <p>ফটো উপলব্ধ</p>
<p>995</p> <p>নাম : নিতাই গরাঁই পিতার নাম: ডাক্তার গরাঁই বাড়ির নং : এন0217 বয়স : 19 লিঙ্গ : পুরুষ</p>	<p>XWI2419620</p> <p>ফটো উপলব্ধ</p>	<p>996</p> <p>নাম : মিনু গরাঁই স্বামীর নাম: কৃষ্ণপদ গরাঁই বাড়ির নং : এন0174 বয়স : 19 লিঙ্গ : মহিলা</p>	<p>XWI2419612</p> <p>ফটো উপলব্ধ</p>	<p>997</p> <p>নাম : আদরী গরাঁই পিতার নাম: কৃষ্ণপদ গরাঁই বাড়ির নং : ছটলালপুর বয়স : 25 লিঙ্গ : মহিলা</p>	<p>XWI1998889</p> <p>ফটো উপলব্ধ</p>





998	1	XWI2443513	নাম : মৌমিতা মাহাত পিতার নাম: উত্তম কুমার মাহাত বাড়ির নং : নপাড়া বয়স : 18 লিঙ্গ : মহিলা	ফটো উপলব্ধ	999	1	XWI2446904	নাম : প্রকাশ পরামানিক পিতার নাম: রবি পরামানিক বাড়ির নং : নপাড়া বয়স : 18 লিঙ্গ : পুরুষ	ফটো উপলব্ধ	1000	1	XWI2446912	নাম : শিলাবতী মাহাত পিতার নাম: হরিশ চন্দ্র মাহাত বাড়ির নং : নপাড়া বয়স : 18 লিঙ্গ : মহিলা	ফটো উপলব্ধ
1001	1	XWI2446979	নাম : অরুণ মাহাত পিতার নাম: পিন্টু মাহাত বাড়ির নং : এন0000 বয়স : 18 লিঙ্গ : পুরুষ	ফটো উপলব্ধ	1002	1	XWI2449825	নাম : প্রাচী দত্ত পিতার নাম: প্রদীপ দত্ত বাড়ির নং : নপাড়া বয়স : 18 লিঙ্গ : মহিলা	ফটো উপলব্ধ	1003	1	XWI2449833	নাম : স্নেহা দত্ত পিতার নাম: প্রবোধ দত্ত বাড়ির নং : নপাড়া বয়স : 18 লিঙ্গ : মহিলা	ফটো উপলব্ধ

নির্বাচক সংখ্যার সারসংক্ষেপ :

A) নির্বাচকের সংখ্যা :

	নির্বাচক তালিকার প্রকৃতি	নির্বাচক তালিকার পরিচিতি :	নির্বাচকের সংখ্যা :				
			পুরুষ	মহিলা	তৃতীয় লিঙ্গ	মোট	
I	মূল তালিকা	মূল তালিকা	বিশেষ নিবিড় সংশোধন ২০২৬ এর চূড়ান্ত ভোটার তালিকার সহিত 06-04-2026 তারিখ অবধি সংশোধিত নির্বাচক তালিকা	495	502	0	997
II	1- সংযোজন তালিকা	সংযোজনী 1	বিশেষ সংক্ষিপ্ত সংশোধন 2026	0	0	0	0
		সংযোজনী 2	ধারাবাহিক সংশোধন 2026	2	4	0	6
			মোট	2	4	0	6
III	2- বিয়োজন তালিকা	সংযোজনী 1	বিশেষ সংক্ষিপ্ত সংশোধন 2026	3	2	0	5
		সংযোজনী 2	ধারাবাহিক সংশোধন 2026	0	0	0	0
			মোট	3	2	0	5
IV	'লিঙ্গ ক্ষেত্রের' পরিবর্তনের কারণে পার্থক্য			0	0	0	0
V	বিচারপ্রক্রিয়ার অধীনস্থ			0	0	0	0
VI	বিচার বিভাগীয় আধিকারিক কর্তৃক বিচারপূর্বক নিষ্পত্তির পর বিয়োজিত			0	0	0	0
নির্বাচকের মোট সংখ্যা (I+II-III+IV-V-VI)				494	504	0	998

B) ক্রটি সংশোধনের সংখ্যা :

নির্বাচক তালিকার প্রকৃতি	নির্বাচক তালিকার পরিচিতি :	ক্রটি সংশোধনের সংখ্যা :
সংযোজনী 1	বিশেষ সংক্ষিপ্ত সংশোধন 2026	0
সংযোজনী 2	ধারাবাহিক সংশোধন 2026	0
	মোট	0

নির্বাচক নিবন্ধন আধিকারিকের স্বাক্ষর

E-মৃত, S-স্থানান্তরিত, R-একাধিকবার অন্তর্ভুক্ত, M-নিখোঁজ, Q-যোগ্য নহে