

## নির্বাচক তালিকা 2026 S25 পশ্চিমবঙ্গ



বিধানসভা নির্বাচনক্ষেত্রের নং, নাম ও সংরক্ষণের স্থিতি : 244 - কাশীপুর (সাধারণ)		অংশ নং : 104																			
বিধানসভা নির্বাচনক্ষেত্রটি যে লোকসভা নির্বাচনক্ষেত্রের / ক্ষেত্রসমূহের অন্তর্ভুক্ত তার নং, নাম ও সংরক্ষণ স্থিতি : 35 - পুরুলিয়া (সাধারণ)																					
1. সংশোধনের পূর্ণ বিবরণ																					
সংশোধনের বৎসর :	2026	নির্বাচক তালিকার পরিচিতি :																			
ভিত্তি তারিখ :	01-01-2026	বিশেষ নিবিড় সংশোধন ২০২৬ এর চূড়ান্ত ভোটার তালিকার সহিত 06-04-2026 তারিখ অবধি সংশোধিত নির্বাচক তালিকা																			
সংশোধনের প্রকৃতি :	ধারাবাহিক সংশোধন 2026																				
প্রকাশনার তারিখ :	06-04-2026																				
2. অংশ ও নির্বাচনী এলাকার পূর্ণ বিবরণ :																					
অংশের ভাগ নং ও নাম :																					
1-হরিডি		<table border="1" style="width: 100%; border-collapse: collapse;"> <tr> <td>প্রধান শহর/গ্রাম</td> <td>: হরিডি</td> </tr> <tr> <td>ওয়ার্ড</td> <td>:</td> </tr> <tr> <td>থানা</td> <td>: কাশীপুর</td> </tr> <tr> <td>গ্রাম পঞ্চায়েত</td> <td>: সোনাখলি</td> </tr> <tr> <td>ব্লক</td> <td>: কাশীপুর</td> </tr> <tr> <td>মহকুমা</td> <td>: রঘুনাথপুর</td> </tr> <tr> <td>জেলা</td> <td>: পুরুলিয়া</td> </tr> <tr> <td>পিন</td> <td>: 723121</td> </tr> </table>				প্রধান শহর/গ্রাম	: হরিডি	ওয়ার্ড	:	থানা	: কাশীপুর	গ্রাম পঞ্চায়েত	: সোনাখলি	ব্লক	: কাশীপুর	মহকুমা	: রঘুনাথপুর	জেলা	: পুরুলিয়া	পিন	: 723121
প্রধান শহর/গ্রাম	: হরিডি																				
ওয়ার্ড	:																				
থানা	: কাশীপুর																				
গ্রাম পঞ্চায়েত	: সোনাখলি																				
ব্লক	: কাশীপুর																				
মহকুমা	: রঘুনাথপুর																				
জেলা	: পুরুলিয়া																				
পিন	: 723121																				
3. ভোট গ্রহন কেন্দ্রের পূর্ণ বিবরণ :																					
ভোট গ্রহন কেন্দ্রের নং, নাম :		ভোট গ্রহন কেন্দ্রের শ্রেণী :		গ্রামীণ																	
104 - হরিডি প্রাথমিক বিদ্যালয়		এই অংশে সহায়ক ভোটগ্রহন কেন্দ্রের সংখ্যা :		0																	
ভোট গ্রহন কেন্দ্রের ঠিকানা :																					
হরিডি প্রাথমিক বিদ্যালয়, - রুম-1, হরিডি																					
4. নির্বাচকের সংখ্যা :																					
প্রথম ক্রমিক নং	শেষ ক্রমিক নং	মোট সংখ্যা																			
		পুরুষ	মহিলা	তৃতীয় লিঙ্গ	মোট																
1	474	241	233	0	474																

নির্বাচক নিবন্ধন আধিকারিকের স্বাক্ষর

Nazri Naksha



Google Map View

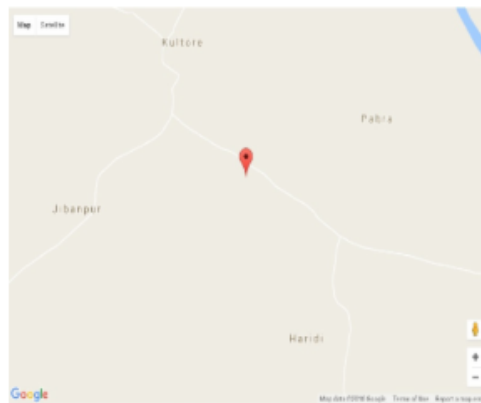

Polling Station Building Front View



Polling Station Front View



Cad View

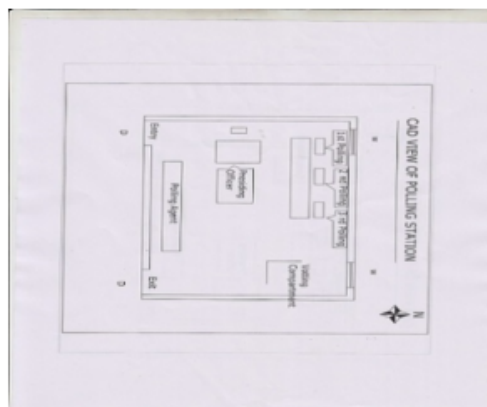

Key MAP View

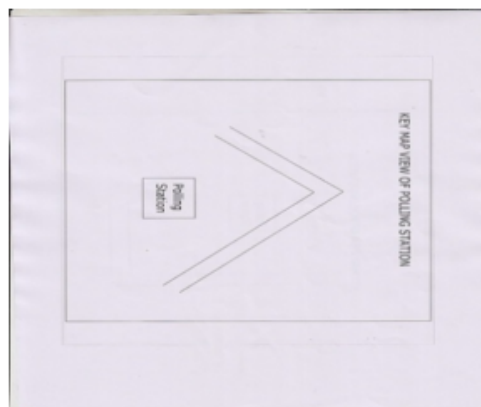

1 নাম : সেক জামাল আনসারী পিতার নাম: সেক আব্দুল মজিদ আনসারী বাড়ির নং : n0013 বয়স : 53 লিঙ্গ : পুরুষ	WB/35/242/489753	ফটো উপলব্ধ	2 নাম : আজমিরা খাতুন পিতার নাম: আলাউদ্দিন আনসারী বাড়ির নং : n0096 বয়স : 26 লিঙ্গ : মহিলা	SYG1866425	ফটো উপলব্ধ	3 নাম : রোজানা খাতুন পিতার নাম: বেগাল আনসারী বাড়ির নং : n0013 বয়স : 29 লিঙ্গ : মহিলা	SYG1655174	ফটো উপলব্ধ
4 নাম : মাজিদন বিবি স্বামীর নাম: সালেমান বাড়ির নং : n0027 বয়স : 87 লিঙ্গ : মহিলা	GPF2251296	ফটো উপলব্ধ	5 নাম : ইয়াকুব আনসারী পিতার নাম: সোলেমান সেখ বাড়ির নং : n0027 বয়স : 53 লিঙ্গ : পুরুষ	SYG1997584	ফটো উপলব্ধ	6 নাম : মেহরুন বিবি স্বামীর নাম: আলাউদ্দিন বাড়ির নং : n0027 বয়স : 55 লিঙ্গ : মহিলা	WB/35/242/489770	ফটো উপলব্ধ
7 নাম : জেলেখা বিবি স্বামীর নাম: ইয়াকুব আনসারী বাড়ির নং : n0027 বয়স : 41 লিঙ্গ : মহিলা	SYG1438266	ফটো উপলব্ধ	8 নাম : হাজেরা বিবি স্বামীর নাম: রামজানআলি বাড়ির নং : n0031 বয়স : 75 লিঙ্গ : মহিলা	WB/35/242/489430	ফটো উপলব্ধ	9 নাম : কুদুস আনসারী পিতার নাম: রমজান আনসারী বাড়ির নং : n0031 বয়স : 38 লিঙ্গ : পুরুষ	GPF2530871	ফটো উপলব্ধ
10 নাম : সাকিলা বিবি স্বামীর নাম: কুদুশ আনসারী বাড়ির নং : n0031 বয়স : 37 লিঙ্গ : মহিলা	GPF2576312	ফটো উপলব্ধ	11 নাম : বেগাল আনসারী পিতার নাম: আব্দুল মাজিদ বাড়ির নং : n0013 বয়স : 58 লিঙ্গ : পুরুষ	SYG2001105	ফটো উপলব্ধ	12 নাম : মবিনা বিবি স্বামীর নাম: হাসান আনসারী বাড়ির নং : n0027 বয়স : 27 লিঙ্গ : মহিলা	SYG1811785	ফটো উপলব্ধ
13 নাম : ক্যারিসমা বেগম স্বামীর নাম: সেক জামাল আনসারী বাড়ির নং : n0013 বয়স : 38 লিঙ্গ : মহিলা	SYG1728914	ফটো উপলব্ধ	14 নাম : নঈমুল হক আনসারী পিতার নাম: বেগাল আনসারী বাড়ির নং : n0013 বয়স : 36 লিঙ্গ : পুরুষ	SYG1159151	ফটো উপলব্ধ	15 নাম : জালাল আনসারি পিতার নাম: আঃ মাজিদ আনসারি বাড়ির নং : n0013 বয়স : 53 লিঙ্গ : পুরুষ	GPF2249548	ফটো উপলব্ধ
16 নাম : কুলসরিফ আনসারী পিতার নাম: হাতেম আনসারী বাড়ির নং : n0027 বয়স : 25 লিঙ্গ : পুরুষ	SYG1953595	ফটো উপলব্ধ	17 নাম : মুস্তাক আনসারী পিতার নাম: জালাল আনসারী বাড়ির নং : এন0027 বয়স : 25 লিঙ্গ : পুরুষ	SYG1953843	ফটো উপলব্ধ	18 নাম : ঈয়াদুল আনসারী পিতার নাম: রমজান আলি বাড়ির নং : n0031 বয়স : 39 লিঙ্গ : পুরুষ	SYG0897439	ফটো উপলব্ধ
19 নাম : জালাল আনসারী পিতার নাম: সালেমান আনসারী বাড়ির নং : n0027 বয়স : 52 লিঙ্গ : পুরুষ	SYG2024214	ফটো উপলব্ধ	20 নাম : হাসান আনসারী পিতার নাম: জালাল আনসারী বাড়ির নং : n0027 বয়স : 28 লিঙ্গ : পুরুষ	SYG1728864	ফটো উপলব্ধ	21 নাম : সাকিলা বিবি স্বামীর নাম: জালাল আনসারী বাড়ির নং : n0027 বয়স : 50 লিঙ্গ : মহিলা	SYG2024206	ফটো উপলব্ধ
22 নাম : জেলেখা বিবি স্বামীর নাম: ইসাহক আনসারী বাড়ির নং : n0027 বয়স : 38 লিঙ্গ : মহিলা	SYG1438340	ফটো উপলব্ধ	23 নাম : জারিনা বিবি স্বামীর নাম: ইয়াদুল আনসারি বাড়ির নং : n0031 বয়স : 35 লিঙ্গ : মহিলা	SYG0319087	ফটো উপলব্ধ	24 নাম : ইসাহাকআলি সেখ পিতার নাম: জামেদ সেখ বাড়ির নং : n0027 বয়স : 61 লিঙ্গ : পুরুষ	SYG2024107	ফটো উপলব্ধ
25 নাম : তসলিমা বিবি স্বামীর নাম: বেলাল আনসারী বাড়ির নং : n0013 বয়স : 56 লিঙ্গ : মহিলা	SYG1550094	ফটো উপলব্ধ	26 নাম : গোলাম মুস্তাফা আনসারী পিতার নাম: আলাউদ্দিন আনসারী বাড়ির নং : এন0027 বয়স : 23 লিঙ্গ : পুরুষ	SYG2135986	ফটো উপলব্ধ	27 নাম : রাহানা বিবি স্বামীর নাম: কুলসরিফ আনসারী বাড়ির নং : এন0027 বয়স : 23 লিঙ্গ : মহিলা	SYG2134666	ফটো উপলব্ধ
28 নাম : বাজারমনি হাঁসদা বিবি স্বামীর নাম: নঈমুল হক আনসারী বাড়ির নং : এন0013 বয়স : 35 লিঙ্গ : মহিলা	SYG2124196	ফটো উপলব্ধ	29 নাম : আলাউদ্দিন আনসারি পিতার নাম: সোলেমান আনসারি বাড়ির নং : এন0027 বয়স : 61 লিঙ্গ : পুরুষ	SYG2332591	ফটো উপলব্ধ	30 নাম : সাধীনা বিবি স্বামীর নাম: মুস্তাক আনসারি বাড়ির নং : এন0027 বয়স : 28 লিঙ্গ : মহিলা	SYG2377711	ফটো উপলব্ধ

31	SYG2377299	ফটো উপলব্ধ	32	SYG2385177	ফটো উপলব্ধ	33	SYG2305662	ফটো উপলব্ধ
নাম : সাবেরা খাতুন পিতার নাম: ইয়াকুব আনসারি বাড়ির নং : এন0027 বয়স : 20 লিঙ্গ : মহিলা			নাম : যাইতুন খাতুন পিতার নাম: আলাউদ্দিন আনসারি বাড়ির নং : এন0027 বয়স : 20 লিঙ্গ : মহিলা			নাম : আমির আনসারী পিতার নাম: তায়েব আনসারী বাড়ির নং : এন0028 বয়স : 21 লিঙ্গ : পুরুষ		
34	SYG2111896	ফটো উপলব্ধ	35	SYG2093698	ফটো উপলব্ধ	36	SYG2093565	ফটো উপলব্ধ
নাম : বরজাহান আনসারি পিতার নাম: সোমের সেখ বাড়ির নং : n0028 বয়স : 78 লিঙ্গ : পুরুষ			নাম : ফাইম আনসারি পিতার নাম: সাইদ আনসারি বাড়ির নং : - বয়স : 24 লিঙ্গ : পুরুষ			নাম : আফাজ আনসারি পিতার নাম: হাকিকুল আনসারি বাড়ির নং : - বয়স : 24 লিঙ্গ : পুরুষ		
37	SYG2001154	ফটো উপলব্ধ	38	SYG1277441	ফটো উপলব্ধ	39	SYG1277458	ফটো উপলব্ধ
নাম : তহীদ আনসারি পিতার নাম: সফি আলি বাড়ির নং : n0025 বয়স : 48 লিঙ্গ : পুরুষ			নাম : সালেহা খাতুন পিতার নাম: সফি আলি বাড়ির নং : n0025 বয়স : 46 লিঙ্গ : মহিলা			নাম : মফি.দ আলি পিতার নাম: সফি আলি বাড়ির নং : n0025 বয়স : 42 লিঙ্গ : পুরুষ		
40	SYG1550243	ফটো উপলব্ধ	41	SYG1550235	ফটো উপলব্ধ	42	SYG1550185	ফটো উপলব্ধ
নাম : মমেনা বিবি স্বামীর নাম: মফিদ আলি বাড়ির নং : n0025 বয়স : 40 লিঙ্গ : মহিলা			নাম : সাইরুন বিবি স্বামীর নাম: তহিদ আনসারী বাড়ির নং : n0025 বয়স : 43 লিঙ্গ : মহিলা			নাম : জরিলা বিবি স্বামীর নাম: তায়েব আনসারী বাড়ির নং : n0028 বয়স : 46 লিঙ্গ : মহিলা		
43	SYG1866433	ফটো উপলব্ধ	44	SYG1438373	ফটো উপলব্ধ	45	SYG1655208	ফটো উপলব্ধ
নাম : তাজউদ্দিন আনসারী পিতার নাম: নুরমহম্মদ আনসারী বাড়ির নং : n0097 বয়স : 26 লিঙ্গ : পুরুষ			নাম : জমিলা বিবি স্বামীর নাম: জাবের আনসারী বাড়ির নং : n0012 বয়স : 33 লিঙ্গ : মহিলা			নাম : নুরুল ইসলাম পিতার নাম: সিরাজউদ্দীন সেখ বাড়ির নং : n0012 বয়স : 29 লিঙ্গ : পুরুষ		
46	SYG1655158	ফটো উপলব্ধ	47	GPF0691915	ফটো উপলব্ধ	48	WB/35/242/489362	ফটো উপলব্ধ
নাম : ফতেমা বিবি স্বামীর নাম: নুরুল ইসলাম বাড়ির নং : n0012 বয়স : 29 লিঙ্গ : মহিলা			নাম : নাজমুদ্দিন আনসারী পিতার নাম: আনোয়ার আনসারী বাড়ির নং : n0007 বয়স : 66 লিঙ্গ : পুরুষ			নাম : নাজেরা বিবি স্বামীর নাম: কুতুবউদ্দিন বাড়ির নং : n0007 বয়স : 64 লিঙ্গ : মহিলা		
49	SYG1999507	ফটো উপলব্ধ	50	SYG0320374	ফটো উপলব্ধ	51	SYG1550128	ফটো উপলব্ধ
নাম : অসেদা বিবি স্বামীর নাম: নাজমুদ্দিন আনসারী বাড়ির নং : n0007 বয়স : 61 লিঙ্গ : মহিলা			নাম : সানফ্রাইজ আনসারী পিতার নাম: নাজমুদ্দিন আনসারী বাড়ির নং : n0007 বয়স : 38 লিঙ্গ : পুরুষ			নাম : মর্জিনা বিবি স্বামীর নাম: সানফ্রাইজ আনসারী বাড়ির নং : n0007 বয়স : 30 লিঙ্গ : মহিলা		
52	SYG1159102	ফটো উপলব্ধ	53	WB/35/242/489682	ফটো উপলব্ধ	54	WB/35/242/489267	ফটো উপলব্ধ
নাম : কামাল আনসারী পিতার নাম: নাজমুদ্দিন আনসারী বাড়ির নং : n0007 বয়স : 36 লিঙ্গ : পুরুষ			নাম : সিরাজউদ্দিন সেখ পিতার নাম: রামজান সেখ বাড়ির নং : n0012 বয়স : 61 লিঙ্গ : পুরুষ			নাম : সাহাবুন বিবি স্বামীর নাম: সিরাজউদ্দিন বাড়ির নং : n0012 বয়স : 55 লিঙ্গ : মহিলা		
55	SYG1997592	ফটো উপলব্ধ	56	SYG1953769	ফটো উপলব্ধ	57	GPF1245406	ফটো উপলব্ধ
নাম : লুকমান আনসারী পিতার নাম: রমজান আনসারী বাড়ির নং : n0033 বয়স : 67 লিঙ্গ : পুরুষ			নাম : কবুলন বিবি স্বামীর নাম: এলাহী আনসারী বাড়ির নং : n0033 বয়স : 25 লিঙ্গ : মহিলা			নাম : গোলাম আনসারী পিতার নাম: সিদ্দিক আনসারী বাড়ির নং : n0005 বয়স : 54 লিঙ্গ : পুরুষ		
58	SYG1550151	ফটো উপলব্ধ	59	GPF1124338	ফটো উপলব্ধ	60	SYG1550169	ফটো উপলব্ধ
নাম : আসমা বিবি স্বামীর নাম: গোলাম আনসারী বাড়ির নং : n0005 বয়স : 46 লিঙ্গ : মহিলা			নাম : ইনসান আনসারী পিতার নাম: সিদ্দিক সেখ বাড়ির নং : n0005 বয়স : 51 লিঙ্গ : পুরুষ			নাম : তাজকেরাতুন বিবি স্বামীর নাম: ইনসান আনসারী বাড়ির নং : n0005 বয়স : 44 লিঙ্গ : মহিলা		

61 নাম : নুরজাহান বিবি স্বামীর নাম: লুকমান আনসারী বাড়ির নং : n0033 বয়স : 62 লিঙ্গ : মহিলা	SYG1997212 ফটো উপলব্ধ	62 নাম : মালেকা বিবি স্বামীর নাম: ফতে মহম্মদ আনসারী বাড়ির নং : n0072 বয়স : 34 লিঙ্গ : মহিলা	SYG1159268 ফটো উপলব্ধ	63 নাম : কামাল আনসারী পিতার নাম: আব্দুল মজিদ আনসারী বাড়ির নং : n0074 বয়স : 37 লিঙ্গ : পুরুষ	GPF2576270 ফটো উপলব্ধ
64 নাম : রেশমা বিবি স্বামীর নাম: কামাল আনসারী বাড়ির নং : n0074 বয়স : 35 লিঙ্গ : মহিলা	SYG1550102 ফটো উপলব্ধ	65 নাম : সের আলি আনসারী পিতার নাম: জানমহম্মদ আনসারী বাড়ির নং : n0076 বয়স : 44 লিঙ্গ : পুরুষ	SYG0319194 ফটো উপলব্ধ	66 নাম : মিরাজ আনসারি পিতার নাম: সের আলি আনসারি বাড়ির নং : এন0029 বয়স : 20 লিঙ্গ : পুরুষ	SYG2387454 ফটো উপলব্ধ
67 নাম : আবিদা বিবি স্বামীর নাম: সেক নসিব আলি বাড়ির নং : n0005 বয়স : 42 লিঙ্গ : মহিলা	GPF2530889 ফটো উপলব্ধ	68 নাম : খাইরুন খাতুন পিতার নাম: গোলাম আনসারী বাড়ির নং : এন0024 বয়স : 20 লিঙ্গ : মহিলা	SYG2335586 ফটো উপলব্ধ	69 নাম : ফিরদোস আনসারি পিতার নাম: ইনসান আনসারি বাড়ির নং : এন0005 বয়স : 20 লিঙ্গ : পুরুষ	SYG2377547 ফটো উপলব্ধ
70 নাম : সাজিদ আনসারী পিতার নাম: কতুবুদ্দিন আনসারী বাড়ির নং : n0007 বয়স : 31 লিঙ্গ : পুরুষ	SYG1438233 ফটো উপলব্ধ	71 নাম : জয়নাল আনসারী পিতার নাম: সামসুল আনসারী বাড়ির নং : n0098 বয়স : 26 লিঙ্গ : পুরুষ	SYG1866441 ফটো উপলব্ধ	72 নাম : কতুবুদ্দিন আনসারী পিতার নাম: অনোয়ার আনসারী বাড়ির নং : n0007 বয়স : 70 লিঙ্গ : পুরুষ	SYG1997931 ফটো উপলব্ধ
73 নাম : সামসুল আনসারী পিতার নাম: কতুবুদ্দিন সেখ বাড়ির নং : n0007 বয়স : 49 লিঙ্গ : পুরুষ	GPF1123819 ফটো উপলব্ধ	74 নাম : আনিস আনসারী পিতার নাম: হাবীবুল আনসারি বাড়ির নং : - বয়স : 24 লিঙ্গ : পুরুষ	SYG2093581 ফটো উপলব্ধ	75 নাম : খাইরুন বিবি স্বামীর নাম: ইব্রাহিম আনসারী বাড়ির নং : n0012 বয়স : 56 লিঙ্গ : মহিলা	SYG2007102 ফটো উপলব্ধ
76 নাম : জাবের আনসারী পিতার নাম: ইব্রাহিম আনসারী বাড়ির নং : n0012 বয়স : 38 লিঙ্গ : পুরুষ	SYG0927459 ফটো উপলব্ধ	77 নাম : এলাহি আনসারী পিতার নাম: লুকমান আনসারী বাড়ির নং : n0033 বয়স : 30 লিঙ্গ : পুরুষ	SYG1550268 ফটো উপলব্ধ	78 নাম : ইব্রাহিম আনসারী পিতার নাম: রমজান আনসারী বাড়ির নং : n0012 বয়স : 63 লিঙ্গ : পুরুষ	SYG1997501 ফটো উপলব্ধ
79 নাম : হজরত আনসারী পিতার নাম: জালাল আনসারী বাড়ির নং : এন0112 বয়স : 21 লিঙ্গ : পুরুষ	SYG2293777 ফটো উপলব্ধ	80 নাম : মহঃ আশরফ আনসারী পিতার নাম: মহঃ উম্মের আনসারী বাড়ির নং : 00052 বয়স : 23 লিঙ্গ : পুরুষ	SYG2333185 ফটো উপলব্ধ	81 নাম : মহঃ উম্মের আনসারী পিতার নাম: মহঃ রমজান আনসারী বাড়ির নং : n0032 বয়স : 52 লিঙ্গ : পুরুষ	SYG1998178 ফটো উপলব্ধ
82 নাম : সাহেদান বিবি স্বামীর নাম: নাজরুল ইসলাম বাড়ির নং : এন0012 বয়স : 23 লিঙ্গ : মহিলা	SYG2134658 ফটো উপলব্ধ	83 নাম : সাহানাজ বিবি স্বামীর নাম: তাজউদ্দিন আনসারী বাড়ির নং : এন0097 বয়স : 22 লিঙ্গ : মহিলা	SYG2224939 ফটো উপলব্ধ	84 নাম : নজরুল ইসলাম পিতার নাম: সিরাজ আনসারী বাড়ির নং : n0012 বয়স : 27 লিঙ্গ : পুরুষ	SYG1811710 ফটো উপলব্ধ
85 নাম : মহঃ মুস্তাক আনসারী পিতার নাম: মহঃ উম্মের আনসারী বাড়ির নং : 0012 বয়স : 24 লিঙ্গ : পুরুষ	SYG2127058 ফটো উপলব্ধ	86 নাম : ফতে মহম্মদ আনসারী পিতার নাম: জান মহম্মদ আনসারী বাড়ির নং : n0072 বয়স : 40 লিঙ্গ : পুরুষ	GPF2576247 ফটো উপলব্ধ	87 নাম : নিফাজ আনসারী পিতার নাম: হাকিমুল আনসারী বাড়ির নং : n0029 বয়স : 25 লিঙ্গ : পুরুষ	SYG1953538 ফটো উপলব্ধ
88 নাম : সহেল আনসারী পিতার নাম: মহিরুদ্দিন আনসারী বাড়ির নং : n0029 বয়স : 36 লিঙ্গ : পুরুষ	SYG1159227 ফটো উপলব্ধ	89 নাম : মেহের খাতুন পিতার নাম: নসিব আনসারি বাড়ির নং : এন0090 বয়স : 21 লিঙ্গ : মহিলা	SYG2323921 ফটো উপলব্ধ	90 নাম : সাবির আনসারী পিতার নাম: মহিরুদ্দিন আনসারী বাড়ির নং : এন0029 বয়স : 21 লিঙ্গ : পুরুষ	SYG2293660 ফটো উপলব্ধ

91	SYG2271906	ফটো উপলব্ধ	92	SYG2046720	ফটো উপলব্ধ	93	SYG1159243	ফটো উপলব্ধ
নাম : সেক জহিরুদ্দিন পিতার নাম: জানমহম্মদ আনসারী বাড়ির নং : n0029 বয়স : 59 লিঙ্গ : পুরুষ			নাম : জলিল আনসারী পিতার নাম: জাহিরুদ্দিন আনসারী বাড়ির নং : n0029 বয়স : 24 লিঙ্গ : পুরুষ			নাম : এয়ার মহম্মদ আনসারী পিতার নাম: জান মহঃ আনসারী বাড়ির নং : 00035 বয়স : 34 লিঙ্গ : পুরুষ		
94	GPF1246354	ফটো উপলব্ধ	95	WB/35/242/489777	ফটো উপলব্ধ	96	WB/35/242/489271	ফটো উপলব্ধ
নাম : সেক নসিব আলি পিতার নাম: সেক সিদ্দিক আলি বাড়ির নং : n0090 বয়স : 49 লিঙ্গ : পুরুষ			নাম : জামমহম্মদ আলি পিতার নাম: আবদুল সেখ বাড়ির নং : n0029 বয়স : 85 লিঙ্গ : পুরুষ			নাম : রমিসা বিবি স্বামীর নাম: জামমহম্মদ বাড়ির নং : n0029 বয়স : 77 লিঙ্গ : মহিলা		
97	SYG1159144	ফটো উপলব্ধ	98	SYG1438282	ফটো উপলব্ধ	99	WB/35/242/489571	ফটো উপলব্ধ
নাম : নাজির আনসারী পিতার নাম: জাহিরুদ্দিন আনসারী বাড়ির নং : n0029 বয়স : 35 লিঙ্গ : পুরুষ			নাম : কামরুল আনসারী পিতার নাম: জাহিরুদ্দিন আনসারী বাড়ির নং : n0029 বয়স : 33 লিঙ্গ : পুরুষ			নাম : নূরজাহান বিবি স্বামীর নাম: জাহিরুদ্দিন বাড়ির নং : n0029 বয়স : 54 লিঙ্গ : মহিলা		
100	SYG2353985	ফটো উপলব্ধ	101	WB/35/242/489570	ফটো উপলব্ধ	102	SYG1159417	ফটো উপলব্ধ
নাম : জায়েদা বিবি স্বামীর নাম: মহিরুদ্দিন আনসারি বাড়ির নং : n0029 বয়স : 52 লিঙ্গ : মহিলা			নাম : হাকিকুল আনসারী পিতার নাম: জানমহম্মদ আনসারী বাড়ির নং : n0029 বয়স : 51 লিঙ্গ : পুরুষ			নাম : নাজমুন বিবি স্বামীর নাম: হাকিকুল আনসারী বাড়ির নং : n0029 বয়স : 40 লিঙ্গ : মহিলা		
103	SYG0319160	ফটো উপলব্ধ	104	SYG1159300	ফটো উপলব্ধ	105	SYG1159201	ফটো উপলব্ধ
নাম : হাসিনা বিবি স্বামীর নাম: হাবিবুল সেখ বাড়ির নং : n0029 বয়স : 40 লিঙ্গ : মহিলা			নাম : জইনব বিবি স্বামীর নাম: শের আলী আনসারী বাড়ির নং : n0029 বয়স : 37 লিঙ্গ : মহিলা			নাম : আলি মহঃ আনসারী পিতার নাম: সেক মহিরুদ্দিন আনসারী বাড়ির নং : n0029 বয়স : 36 লিঙ্গ : পুরুষ		
106	SYG1550060	ফটো উপলব্ধ	107	SYG1953512	ফটো উপলব্ধ	108	SYG1728898	ফটো উপলব্ধ
নাম : রূপসানা বিবি স্বামীর নাম: আলিমহম্মদ আনসারী বাড়ির নং : n0029 বয়স : 30 লিঙ্গ : মহিলা			নাম : রবিনা বিবি স্বামীর নাম: ইয়ার মহঃ আনসারী বাড়ির নং : n0029 বয়স : 27 লিঙ্গ : মহিলা			নাম : সাহিদা বিবি স্বামীর নাম: নাজির আনসারী বাড়ির নং : n0029 বয়স : 28 লিঙ্গ : মহিলা		
109	SYG2387413	ফটো উপলব্ধ	110	SYG2377497	ফটো উপলব্ধ	111	GPF2576254	ফটো উপলব্ধ
নাম : মেহের খাতুন পিতার নাম: হাকিকুল আনসারি বাড়ির নং : এন0029 বয়স : 21 লিঙ্গ : মহিলা			নাম : জিয়ারুল আনসারি পিতার নাম: জাহিরুদ্দিন আনসারি বাড়ির নং : এন0029 বয়স : 20 লিঙ্গ : পুরুষ			নাম : হায়দর আলী পিতার নাম: বরজাহান আলী বাড়ির নং : n0073 বয়স : 39 লিঙ্গ : পুরুষ		
112	SYG1438357	ফটো উপলব্ধ	113	SYG1728906	ফটো উপলব্ধ	114	SYG1728849	ফটো উপলব্ধ
নাম : সালমা বিবি স্বামীর নাম: হায়দার আলি বাড়ির নং : n0073 বয়স : 31 লিঙ্গ : মহিলা			নাম : মনিলাল কিস্কু পিতার নাম: শিবনাথ কিস্কু বাড়ির নং : n0085 বয়স : 29 লিঙ্গ : পুরুষ			নাম : পরিমল কিস্কু পিতার নাম: রহন কিস্কু বাড়ির নং : n0009 বয়স : 28 লিঙ্গ : পুরুষ		
115	GPF1246321	ফটো উপলব্ধ	116	SYG1866458	ফটো উপলব্ধ	117	SYG1866466	ফটো উপলব্ধ
নাম : চম্পা কিস্কু স্বামীর নাম: সুদীন কিস্কু বাড়ির নং : n0008 বয়স : 48 লিঙ্গ : মহিলা			নাম : সুন্দরী কিস্কু স্বামীর নাম: অজিত কিস্কু বাড়ির নং : n0099 বয়স : 26 লিঙ্গ : মহিলা			নাম : শান্তিমনি কিস্কু পিতার নাম: শিবনাথ কিস্কু বাড়ির নং : n0100 বয়স : 35 লিঙ্গ : মহিলা		
118	SYG1866391	ফটো উপলব্ধ	119	WB/35/242/489553	ফটো উপলব্ধ	120	WB/35/242/489400	ফটো উপলব্ধ
নাম : সুবোধ কিস্কু পিতার নাম: রহন কিস্কু বাড়ির নং : n0093 বয়স : 26 লিঙ্গ : পুরুষ			নাম : রহন কিস্কু পিতার নাম: মহাদেব কিস্কু বাড়ির নং : n0009 বয়স : 55 লিঙ্গ : পুরুষ			নাম : ভারতী কিস্কু স্বামীর নাম: রহন কিস্কু বাড়ির নং : n0009 বয়স : 51 লিঙ্গ : মহিলা		

121 নাম : সত্যবতী কিস্কু স্বামীর নাম: পরিমল কিস্কু বাড়ির নং : এন0009 বয়স : 24 লিঙ্গ : মহিলা	SYG2406759 ফটো উপলব্ধ	122 নাম : আদরী কিস্কু স্বামীর নাম: শিবনাথ কিস্কু বাড়ির নং : n0085 বয়স : 64 লিঙ্গ : মহিলা	WB/35/242/489200 ফটো উপলব্ধ	123 নাম : অজিত কিস্কু পিতার নাম: শিবনাথ কিস্কু বাড়ির নং : n0086 বয়স : 31 লিঙ্গ : পুরুষ	SYG1550136 ফটো উপলব্ধ
124 নাম : ঠাকুরমনি সরেন কিস্কু স্বামীর নাম: বিপ্লব কিস্কু বাড়ির নং : এন0008 বয়স : 26 লিঙ্গ : মহিলা	SYG2145209 ফটো উপলব্ধ	125 নাম : ত্রিদেব কিস্কু পিতার নাম: রহন কিস্কু বাড়ির নং : - বয়স : 24 লিঙ্গ : পুরুষ	SYG2093573 ফটো উপলব্ধ	126 নাম : গুহামনি কিস্কু স্বামীর নাম: মনিলাল কিস্কু বাড়ির নং : n0008 বয়স : 48 লিঙ্গ : মহিলা	GPF1845049 ফটো উপলব্ধ
127 নাম : বিপ্লব কিস্কু পিতার নাম: মনিলাল কিস্কু বাড়ির নং : এন0008 বয়স : 23 লিঙ্গ : পুরুষ	SYG2134740 ফটো উপলব্ধ	128 নাম : বিশুজিৎ কিস্কু মায়ের নাম: চম্পা কিস্কু বাড়ির নং : এন000 বয়স : 23 লিঙ্গ : পুরুষ	SYG2124634 ফটো উপলব্ধ	129 নাম : সুস্মিতা কিস্কু মায়ের নাম: চম্পা কিস্কু বাড়ির নং : হরিডি বয়স : 22 লিঙ্গ : মহিলা	SYG2227908 ফটো উপলব্ধ
130 নাম : সাজিনা খাতুন স্বামীর নাম: সহেল আনসারী বাড়ির নং : n0092 বয়স : 26 লিঙ্গ : মহিলা	SYG1866383 ফটো উপলব্ধ	131 নাম : মুরমু চরন পিতার নাম: মঙ্গল মুরমু বাড়ির নং : n0051 বয়স : 84 লিঙ্গ : পুরুষ	WB/35/242/489721 ফটো উপলব্ধ	132 নাম : পার্বতী মুরমু স্বামীর নাম: চরন মুরমু বাড়ির নং : n0051 বয়স : 74 লিঙ্গ : মহিলা	WB/35/242/489547 ফটো উপলব্ধ
133 নাম : তারাপদ মুরমু পিতার নাম: চরন মুরমু বাড়ির নং : n0051 বয়স : 53 লিঙ্গ : পুরুষ	WB/35/242/489370 ফটো উপলব্ধ	134 নাম : গুহামনি মুরমু পিতার নাম: চরন মুরমু বাড়ির নং : n0051 বয়স : 41 লিঙ্গ : মহিলা	SYG1159409 ফটো উপলব্ধ	135 নাম : শ্যামাপদ মুরমু পিতার নাম: চরন মুরমু বাড়ির নং : n0051 বয়স : 39 লিঙ্গ : পুরুষ	GPF2319622 ফটো উপলব্ধ
136 নাম : বদনী মুরমু স্বামীর নাম: শ্যামাপদ মুরমু বাড়ির নং : n0051 বয়স : 31 লিঙ্গ : মহিলা	SYG1438191 ফটো উপলব্ধ	137 নাম : সঞ্চিতা মুরমু পিতার নাম: তারাপদ মুরমু বাড়ির নং : এন0051 বয়স : 20 লিঙ্গ : মহিলা	SYG2385250 ফটো উপলব্ধ	138 নাম : রামীতি টুডু স্বামীর নাম: রবিদাস টুডু বাড়ির নং : n0047 বয়স : 52 লিঙ্গ : মহিলা	WB/35/242/489423 ফটো উপলব্ধ
139 নাম : রবিদাস টুডু পিতার নাম: সোমনাথ টুডু বাড়ির নং : n0047 বয়স : 56 লিঙ্গ : পুরুষ	WB/35/242/489424 ফটো উপলব্ধ	140 নাম : সুভাষ টুডু পিতার নাম: রবিদাস টুডু বাড়ির নং : এন0047 বয়স : 23 লিঙ্গ : পুরুষ	SYG2124204 ফটো উপলব্ধ	141 নাম : মনিকা বাক্কে স্বামীর নাম: হরিদাস বাক্কে বাড়ির নং : এন0000 বয়স : 21 লিঙ্গ : মহিলা	SYG2286482 ফটো উপলব্ধ
142 নাম : গুলফান খাতুন মায়ের নাম: জায়োসা বিবি বাড়ির নং : 00058 বয়স : 27 লিঙ্গ : মহিলা	SYG2135929 ফটো উপলব্ধ	143 নাম : শ্যামলী হাঁসদা বাক্কে স্বামীর নাম: সুনীল বাক্কে বাড়ির নং : এন0063 বয়স : 23 লিঙ্গ : মহিলা	SYG2243434 ফটো উপলব্ধ	144 নাম : শিবনাথ বাক্কে পিতার নাম: মনসারাম বাক্কে বাড়ির নং : n0063 বয়স : 24 লিঙ্গ : পুরুষ	SYG2052165 ফটো উপলব্ধ
145 নাম : হরিদাস বাক্কে মায়ের নাম: চাঁদমনি বাক্কে বাড়ির নং : n0081 বয়স : 27 লিঙ্গ : পুরুষ	SYG1811801 ফটো উপলব্ধ	146 নাম : বাহামনি বাক্কে স্বামীর নাম: রঞ্জিত বাক্কে বাড়ির নং : n0044 বয়স : 27 লিঙ্গ : মহিলা	SYG1811769 ফটো উপলব্ধ	147 নাম : সঞ্জিত বাক্কে পিতার নাম: রামলাল বাক্কে বাড়ির নং : n0044 বয়স : 27 লিঙ্গ : পুরুষ	SYG1811777 ফটো উপলব্ধ
148 নাম : শ্যামলী বাক্কে স্বামীর নাম: চুনু বাক্কে বাড়ির নং : n0058 বয়স : 27 লিঙ্গ : মহিলা	SYG1811827 ফটো উপলব্ধ	149 নাম : রামলাল বাক্কে পিতার নাম: বড়কারাম বাক্কে বাড়ির নং : n0044 বয়স : 59 লিঙ্গ : পুরুষ	SYG1997246 ফটো উপলব্ধ	150 নাম : রঞ্জিত বাক্কে পিতার নাম: রামলাল বাক্কে বাড়ির নং : n0044 বয়স : 31 লিঙ্গ : পুরুষ	SYG1438308 ফটো উপলব্ধ

151 নাম : সুমী বান্ধে স্বামীর নাম: পরমেশ্বর বান্ধে বাড়ির নং : n0058 বয়স : 55 লিঙ্গ : মহিলা	WB/35/242/489334	ফটো উপলব্ধ	152 নাম : চুনু বান্ধে মায়ের নাম: সুমী বান্ধে বাড়ির নং : n0058 বয়স : 40 লিঙ্গ : পুরুষ	GPF2319630	ফটো উপলব্ধ	153 নাম : সোনামনি বান্ধে স্বামীর নাম: মনসারাম বান্ধে বাড়ির নং : n0063 বয়স : 66 লিঙ্গ : মহিলা	SYG1997790	ফটো উপলব্ধ
154 নাম : সুনীল বান্ধে পিতার নাম: মনসারাম বান্ধে বাড়ির নং : n0063 বয়স : 35 লিঙ্গ : পুরুষ	SYG1277185	ফটো উপলব্ধ	155 নাম : চাঁদমনি বান্ধে স্বামীর নাম: ধর্মদাস বান্ধে বাড়ির নং : n0081 বয়স : 58 লিঙ্গ : মহিলা	WB/35/242/489723	ফটো উপলব্ধ	156 নাম : সিমন্তু বান্ধে পিতার নাম: মনসারাম বান্ধে বাড়ির নং : n0063 বয়স : 25 লিঙ্গ : পুরুষ	SYG1953785	ফটো উপলব্ধ
157 নাম : নাসিমা বিবি স্বামীর নাম: সামসুল আনসারী বাড়ির নং : n0075 বয়স : 40 লিঙ্গ : মহিলা	SYG0319327	ফটো উপলব্ধ	158 নাম : রহিমা বিবি স্বামীর নাম: কামরুল আনসারী বাড়ির নং : n0094 বয়স : 26 লিঙ্গ : মহিলা	SYG1866409	ফটো উপলব্ধ	159 নাম : সাইমুন বিবি স্বামীর নাম: তাজউদ্দিন আনসারী বাড়ির নং : n0101 বয়স : 42 লিঙ্গ : মহিলা	SYG1866474	ফটো উপলব্ধ
160 নাম : আমেনা বিবি স্বামীর নাম: সাজিদ আনসারী বাড়ির নং : n0102 বয়স : 28 লিঙ্গ : মহিলা	SYG1866482	ফটো উপলব্ধ	161 নাম : আলাউদ্দিন আনসারী পিতার নাম: জুমের আনসারী বাড়ির নং : n0004 বয়স : 52 লিঙ্গ : পুরুষ	GPF0689232	ফটো উপলব্ধ	162 নাম : গুলবাহার বিবি স্বামীর নাম: আলাউদ্দিন আনসারী বাড়ির নং : n0004 বয়স : 48 লিঙ্গ : মহিলা	GPF0689257	ফটো উপলব্ধ
163 নাম : তাজউদ্দিন আনসারী পিতার নাম: জুমের আনসারী বাড়ির নং : n0004 বয়স : 44 লিঙ্গ : পুরুষ	GPF2249761	ফটো উপলব্ধ	164 নাম : মেরাজ আনসারী পিতার নাম: মুস্তাফা আনসারী বাড়ির নং : এন0004 বয়স : 23 লিঙ্গ : পুরুষ	SYG2158814	ফটো উপলব্ধ	165 নাম : নইমা বিবি স্বামীর নাম: কামাল আনসারি বাড়ির নং : - বয়স : 27 লিঙ্গ : মহিলা	SYG2093540	ফটো উপলব্ধ
166 নাম : সালেহা বিবি স্বামীর নাম: তাজ মহম্মদ আনসারি বাড়ির নং : - বয়স : 24 লিঙ্গ : মহিলা	SYG2093680	ফটো উপলব্ধ	167 নাম : রাকিলা বিবি স্বামীর নাম: মুস্তাফা আনসারী বাড়ির নং : n0004 বয়স : 40 লিঙ্গ : মহিলা	SYG1347426	ফটো উপলব্ধ	168 নাম : মুস্তাফা আনসারী পিতার নাম: জুমের আনসারী বাড়ির নং : n0004 বয়স : 50 লিঙ্গ : পুরুষ	GPF2249753	ফটো উপলব্ধ
169 নাম : বতলন বিবি স্বামীর নাম: জুমের আলী বাড়ির নং : n0004 বয়স : 73 লিঙ্গ : মহিলা	GPF0689240	ফটো উপলব্ধ	170 নাম : জসমিন খাতুন পিতার নাম: মুস্তাফা আনসারি বাড়ির নং : এন0004 বয়স : 22 লিঙ্গ : মহিলা	SYG2377224	ফটো উপলব্ধ	171 নাম : কনকলতা বেসরা পিতার নাম: গোবিন্দ বেসরা বাড়ির নং : এন0049 বয়স : 23 লিঙ্গ : মহিলা	SYG2124162	ফটো উপলব্ধ
172 নাম : সুকান্ত বেসরা পিতার নাম: গোবিন্দ বেসরা বাড়ির নং : n0049 বয়স : 27 লিঙ্গ : পুরুষ	SYG1811819	ফটো উপলব্ধ	173 নাম : ভগীবালা বেসরা স্বামীর নাম: চুনারাম বেসরা বাড়ির নং : n0049 বয়স : 79 লিঙ্গ : মহিলা	SYG2353688	ফটো উপলব্ধ	174 নাম : বিলাসী বেসরা মায়ের নাম: ভগীবালা বেসরা বাড়ির নং : n0049 বয়স : 45 লিঙ্গ : মহিলা	GPF1123702	ফটো উপলব্ধ
175 নাম : গোবিন্দ বেসরা পিতার নাম: চুনারাম বেসরা বাড়ির নং : n0049 বয়স : 56 লিঙ্গ : পুরুষ	SYG2353670	ফটো উপলব্ধ	176 নাম : প্রমিলা বেসরা স্বামীর নাম: গোবিন্দ বেসরা বাড়ির নং : n0049 বয়স : 46 লিঙ্গ : মহিলা	GPF1125020	ফটো উপলব্ধ	177 নাম : আনন্দ বেসরা পিতার নাম: চুনারাম বেসরা বাড়ির নং : n0049 বয়স : 48 লিঙ্গ : পুরুষ	SYG1997840	ফটো উপলব্ধ
178 নাম : প্রমিলা বেসরা স্বামীর নাম: আনন্দ বেসরা বাড়ির নং : n0049 বয়স : 35 লিঙ্গ : মহিলা	SYG1159086	ফটো উপলব্ধ	179 নাম : বিষ্ণু মুরমু পিতার নাম: রসনা মুরমু বাড়ির নং : n0059 বয়স : 78 লিঙ্গ : পুরুষ	SYG1997147	ফটো উপলব্ধ	180 নাম : রিষ্টাল মুরমু পিতার নাম: বৃধ মুরমু বাড়ির নং : n0035 বয়স : 67 লিঙ্গ : পুরুষ	SYG2264109	ফটো উপলব্ধ

181 নাম : মঞ্জুড়া মুরমু স্বামীর নাম: রিফ্ট মুরমু বাড়ির নং : n0035 বয়স : 61 লিঙ্গ : মহিলা	WB/35/242/489786	ফটো উপলব্ধ	182 নাম : সুরজমনি মুরমু স্বামীর নাম: আনন্দ মুরমু বাড়ির নং : n0070 বয়স : 42 লিঙ্গ : মহিলা	GPF2250744	ফটো উপলব্ধ	183 নাম : আরতি কুমারী মুরমু স্বামীর নাম: সুশান্ত মুরমু বাড়ির নং : n0104 বয়স : 27 লিঙ্গ : মহিলা	SYG1863422	ফটো উপলব্ধ
184 নাম : রমেশ মুরমু পিতার নাম: বিষ্ণু মুরমু বাড়ির নং : n0059 বয়স : 25 লিঙ্গ : পুরুষ	SYG1953751	ফটো উপলব্ধ	185 নাম : সাহারমনি মুরমু স্বামীর নাম: তারাপদ মুরমু বাড়ির নং : n0067 বয়স : 42 লিঙ্গ : মহিলা	GPF2251080	ফটো উপলব্ধ	186 নাম : নারানদেব মুরমু পিতার নাম: রিটুলাল মুরমু বাড়ির নং : এন0035 বয়স : 23 লিঙ্গ : পুরুষ	SYG2124212	ফটো উপলব্ধ
187 নাম : সাইমুন খাতুন পিতার নাম: তাহিদ আনসারি বাড়ির নং : এন000 বয়স : 21 লিঙ্গ : মহিলা	SYG2286789	ফটো উপলব্ধ	188 নাম : নিবেদিতা মুরমু স্বামীর নাম: সত্য মুরমু বাড়ির নং : এন0000 বয়স : 21 লিঙ্গ : মহিলা	SYG2286813	ফটো উপলব্ধ	189 নাম : কবিতা মুরমু পিতার নাম: হরধান মুরমু বাড়ির নং : এন0000 বয়স : 21 লিঙ্গ : মহিলা	SYG2286441	ফটো উপলব্ধ
190 নাম : শশাঙ্ক মুরমু পিতার নাম: সুকদেব মুরমু বাড়ির নং : n0014 বয়স : 44 লিঙ্গ : পুরুষ	GPF1885490	ফটো উপলব্ধ	191 নাম : রঘুনাথ বাক্কে পিতার নাম: মনসারাম বাক্কে বাড়ির নং : এন000 বয়স : 21 লিঙ্গ : পুরুষ	SYG2286631	ফটো উপলব্ধ	192 নাম : নমিতা মুরমু স্বামীর নাম: রমেশ মুরমু বাড়ির নং : এন000 বয়স : 22 লিঙ্গ : মহিলা	SYG2286649	ফটো উপলব্ধ
193 নাম : অনিমা মুরমু পিতার নাম: নিরঞ্জন মুরমু বাড়ির নং : এন000 বয়স : 21 লিঙ্গ : মহিলা	SYG2286672	ফটো উপলব্ধ	194 নাম : অরুণ মুরমু পিতার নাম: সিদ্ধেশ্বর মুরমু বাড়ির নং : এন0000 বয়স : 21 লিঙ্গ : পুরুষ	SYG2286698	ফটো উপলব্ধ	195 নাম : পিনাকী মুরমু স্বামীর নাম: শশাঙ্ক মুরমু বাড়ির নং : n0014 বয়স : 37 লিঙ্গ : মহিলা	SYG1159235	ফটো উপলব্ধ
196 নাম : পদমনি মুরমু স্বামীর নাম: সুকদেব মুরমু বাড়ির নং : n0014 বয়স : 71 লিঙ্গ : মহিলা	SYG2024131	ফটো উপলব্ধ	197 নাম : বিকাশ মুরমু পিতার নাম: হারাধন মুরমু বাড়ির নং : n0056 বয়স : 24 লিঙ্গ : পুরুষ	SYG2052124	ফটো উপলব্ধ	198 নাম : সতীমা মুরমু পিতার নাম: সুর্যাকান্ত মুরমু বাড়ির নং : n0054 বয়স : 25 লিঙ্গ : মহিলা	SYG1953637	ফটো উপলব্ধ
199 নাম : সাধরী মুরমু স্বামীর নাম: মহাদেব মুরমু বাড়ির নং : n0042 বয়স : 50 লিঙ্গ : মহিলা	SYG2024099	ফটো উপলব্ধ	200 নাম : রামনাথ মুরমু পিতার নাম: মস মুরমু বাড়ির নং : n0041 বয়স : 80 লিঙ্গ : পুরুষ	GPF1844794	ফটো উপলব্ধ	201 নাম : সুশীল মুরমু পিতার নাম: ধরম মুরমু বাড়ির নং : n0040 বয়স : 42 লিঙ্গ : পুরুষ	GPF2250751	ফটো উপলব্ধ
202 নাম : আনন্দ সরেন পিতার নাম: হরিপদ সরেন বাড়ির নং : n0034 বয়স : 41 লিঙ্গ : পুরুষ	GPF2251858	ফটো উপলব্ধ	203 নাম : ফলমাগি মুরমু স্বামীর নাম: সিদ্ধেশ্বর মুরমু বাড়ির নং : n0041 বয়স : 44 লিঙ্গ : মহিলা	GPF2251031	ফটো উপলব্ধ	204 নাম : দীপালি মুরমু পিতার নাম: জিহুলাল মুরমু বাড়ির নং : - বয়স : 25 লিঙ্গ : মহিলা	SYG2085447	ফটো উপলব্ধ
205 নাম : সিমন্ত মুরমু পিতার নাম: মহাদেব মুরমু বাড়ির নং : n0042 বয়স : 24 লিঙ্গ : পুরুষ	SYG2052173	ফটো উপলব্ধ	206 নাম : বৈদনাথ মুরমু পিতার নাম: কান্তলাল মুরমু বাড়ির নং : n0050 বয়স : 24 লিঙ্গ : পুরুষ	SYG2052140	ফটো উপলব্ধ	207 নাম : কম্পনা মুরমু স্বামীর নাম: অশোক কুমার মুরমু বাড়ির নং : n0053 বয়স : 25 লিঙ্গ : মহিলা	SYG2046746	ফটো উপলব্ধ
208 নাম : প্রভাতি মান্ডি স্বামীর নাম: কিষণ মান্ডি বাড়ির নং : n0041 বয়স : 35 লিঙ্গ : মহিলা	SYG1159326	ফটো উপলব্ধ	209 নাম : জাহ্নবী মাঝি স্বামীর নাম: বিজয় কুমার মাঝি বাড়ির নং : n0037 বয়স : 59 লিঙ্গ : মহিলা	GPF1123827	ফটো উপলব্ধ	210 নাম : লক্ষ্মীকান্ত মুরমু পিতার নাম: নিত্যালাল মুরমু বাড়ির নং : এন000 বয়স : 21 লিঙ্গ : পুরুষ	SYG2286730	ফটো উপলব্ধ

211 নাম : সুস্মিতা মুরমু পিতার নাম: জলধর মুরমু বাড়ির নং : এন0053 বয়স : 22 লিঙ্গ : মহিলা	SYG2323103 ফটো উপলব্ধ	212 নাম : পানমনি মুরমু স্বামীর নাম: চন্দ্রমোহন মুরমু বাড়ির নং : n0034 বয়স : 47 লিঙ্গ : মহিলা	SYG2120012 ফটো উপলব্ধ	213 নাম : সত্যাবতী মুরমু স্বামীর নাম: লক্ষীকান্ত মুরমু বাড়ির নং : এন0054 বয়স : 22 লিঙ্গ : মহিলা	SYG2224988 ফটো উপলব্ধ
214 নাম : মঙ্গলী মুরমু স্বামীর নাম: বিশ্বনাথ মুরমু বাড়ির নং : এন0038 বয়স : 22 লিঙ্গ : মহিলা	SYG2225019 ফটো উপলব্ধ	215 নাম : ধরম মুরমু পিতার নাম: ভূড়া মুরমু বাড়ির নং : বয়স : 75 লিঙ্গ : পুরুষ	SYG2271351 ফটো উপলব্ধ	216 নাম : সঞ্জয় মুরমু পিতার নাম: বৈদ্যনাথ মুরমু বাড়ির নং : n0015 বয়স : 44 লিঙ্গ : পুরুষ	GPF1124791 ফটো উপলব্ধ
217 নাম : সনকা মুরমু স্বামীর নাম: রবীন মুরমু বাড়ির নং : n0056 বয়স : 81 লিঙ্গ : মহিলা	GPF1125038 ফটো উপলব্ধ	218 নাম : হারাধন মুরমু পিতার নাম: রবীন মুরমু বাড়ির নং : n0056 বয়স : 56 লিঙ্গ : পুরুষ	GPF2250793 ফটো উপলব্ধ	219 নাম : রমনী মুরমু স্বামীর নাম: হারাধন মুরমু বাড়ির নং : n0056 বয়স : 47 লিঙ্গ : মহিলা	GPF1123751 ফটো উপলব্ধ
220 নাম : সুমিত্রা হাঁসদা মুরমু স্বামীর নাম: গোলক মুরমু বাড়ির নং : n0054 বয়স : 25 লিঙ্গ : মহিলা	SYG1953652 ফটো উপলব্ধ	221 নাম : শ্রীমতি হাঁসদা মুরমু স্বামীর নাম: অরবিন্দ মুরমু বাড়ির নং : n0053 বয়স : 25 লিঙ্গ : মহিলা	SYG1953694 ফটো উপলব্ধ	222 নাম : শরৎ মুরমু পিতার নাম: হারাধন মুরমু বাড়ির নং : n0056 বয়স : 25 লিঙ্গ : পুরুষ	SYG1953827 ফটো উপলব্ধ
223 নাম : মালা মুরমু পিতার নাম: অনিল মুরমু বাড়ির নং : এন0052 বয়স : 25 লিঙ্গ : মহিলা	SYG1953959 ফটো উপলব্ধ	224 নাম : রমনী মুরমু স্বামীর নাম: শীকার মুরমু বাড়ির নং : এন0054 বয়স : 30 লিঙ্গ : মহিলা	SYG1953892 ফটো উপলব্ধ	225 নাম : অরবিন্দ মুরমু পিতার নাম: জলধর মুরমু বাড়ির নং : n0053 বয়স : 25 লিঙ্গ : পুরুষ	SYG1953678 ফটো উপলব্ধ
226 নাম : সুভজিৎ মুরমু পিতার নাম: মহাদেব মুরমু বাড়ির নং : n0042 বয়স : 25 লিঙ্গ : পুরুষ	SYG1953710 ফটো উপলব্ধ	227 নাম : অতিকা হেহ্রম স্বামীর নাম: পরেশ নাথ মুরমু বাড়ির নং : n0040 বয়স : 32 লিঙ্গ : মহিলা	SYG1655216 ফটো উপলব্ধ	228 নাম : বিলম মুরমু পিতার নাম: বাবলু মুরমু বাড়ির নং : n0064 বয়স : 43 লিঙ্গ : পুরুষ	SYG1277466 ফটো উপলব্ধ
229 নাম : সিদ্ধেশ্বর মুরমু পিতার নাম: রামনাথ মুরমু বাড়ির নং : n0041 বয়স : 49 লিঙ্গ : পুরুষ	SYG2024081 ফটো উপলব্ধ	230 নাম : সূর্যকান্ত মুরমু পিতার নাম: লসু মুরমু বাড়ির নং : n0054 বয়স : 53 লিঙ্গ : পুরুষ	SYG2024149 ফটো উপলব্ধ	231 নাম : কালামনি মুরমু স্বামীর নাম: বৈদ্যনাথ মুরমু বাড়ির নং : n0015 বয়স : 76 লিঙ্গ : মহিলা	WB/35/242/489509 ফটো উপলব্ধ
232 নাম : নিরঞ্জন মুরমু পিতার নাম: বৈদ্যনাথ মুরমু বাড়ির নং : n0015 বয়স : 51 লিঙ্গ : পুরুষ	SYG1989938 ফটো উপলব্ধ	233 নাম : সাবিত্রী মুরমু স্বামীর নাম: নিরঞ্জন মুরমু বাড়ির নং : n0015 বয়স : 46 লিঙ্গ : মহিলা	GPF2251007 ফটো উপলব্ধ	234 নাম : কবিতা মুরমু স্বামীর নাম: সঞ্জয় মুরমু বাড়ির নং : n0015 বয়স : 42 লিঙ্গ : মহিলা	SYG1438241 ফটো উপলব্ধ
235 নাম : প্রদীপ মুরমু পিতার নাম: বৈদ্যনাথ মুরমু বাড়ির নং : n0015 বয়স : 35 লিঙ্গ : পুরুষ	SYG0319624 ফটো উপলব্ধ	236 নাম : জ্যোৎস্না সরেন স্বামীর নাম: আনন্দ সরেন বাড়ির নং : n0034 বয়স : 30 লিঙ্গ : মহিলা	SYG1550144 ফটো উপলব্ধ	237 নাম : লখিন্দর মুরমু পিতার নাম: ধরম মুরমু বাড়ির নং : n0040 বয়স : 50 লিঙ্গ : পুরুষ	GPF0691063 ফটো উপলব্ধ
238 নাম : ছোটলাল মুরমু পিতার নাম: ভূড়া মুরমু বাড়ির নং : n0040 বয়স : 70 লিঙ্গ : পুরুষ	WB/35/242/489630 ফটো উপলব্ধ	239 নাম : আদরি মুরমু স্বামীর নাম: ছোটলাল মুরমু বাড়ির নং : n0040 বয়স : 63 লিঙ্গ : মহিলা	WB/35/242/489675 ফটো উপলব্ধ	240 নাম : সুশান্ত মুরমু পিতার নাম: ছোটলাল মুরমু বাড়ির নং : n0040 বয়স : 37 লিঙ্গ : পুরুষ	GPF2319614 ফটো উপলব্ধ

241	SYG1438290	ফটো উপলব্ধ	242	SYG1550219	ফটো উপলব্ধ	243	GPF1123959	ফটো উপলব্ধ
নাম : প্রশান্ত মুরমু পিতার নাম: ছোটলাল মুরমু বাড়ির নং : n0040 বয়স : 31 লিঙ্গ : পুরুষ			নাম : পার্বতী মুরমু স্বামীর নাম: প্রশান্ত মুরমু বাড়ির নং : n0040 বয়স : 33 লিঙ্গ : মহিলা			নাম : পরেশনাথ মরমু পিতার নাম: ধরম মরমু বাড়ির নং : n0040 বয়স : 49 লিঙ্গ : পুরুষ		
244	GPF2319879	ফটো উপলব্ধ	245	GPF2251056	ফটো উপলব্ধ	246	SYG1438225	ফটো উপলব্ধ
নাম : নমিতা মুরমু স্বামীর নাম: লখিমদর মুরমু বাড়ির নং : n0040 বয়স : 47 লিঙ্গ : মহিলা			নাম : নিত্যালাল মুরমু পিতার নাম: সনাতন মুরমু বাড়ির নং : n0048 বয়স : 49 লিঙ্গ : পুরুষ			নাম : সাদমনি মুরমু স্বামীর নাম: নিত্যালাল মুরমু বাড়ির নং : n0048 বয়স : 42 লিঙ্গ : মহিলা		
247	WB/35/242/489562	ফটো উপলব্ধ	248	SYG1550078	ফটো উপলব্ধ	249	WB/35/242/489228	ফটো উপলব্ধ
নাম : জলধর মুরমু পিতার নাম: মঙ্গল মুরমু বাড়ির নং : n0053 বয়স : 57 লিঙ্গ : পুরুষ			নাম : অশোক কুমার মুরমু পিতার নাম: জলধর মুরমু বাড়ির নং : n0053 বয়স : 30 লিঙ্গ : পুরুষ			নাম : লুসু মুরমু পিতার নাম: ঈশ্বর মুরমু বাড়ির নং : n0054 বয়স : 80 লিঙ্গ : পুরুষ		
250	WB/35/242/489583	ফটো উপলব্ধ	251	SYG0319723	ফটো উপলব্ধ	252	SYG1159169	ফটো উপলব্ধ
নাম : দুর্ঘোধন মুরমু পিতার নাম: লুসু মুরমু বাড়ির নং : n0054 বয়স : 49 লিঙ্গ : পুরুষ			নাম : শিকার মুরমু পিতার নাম: লুসু মুরমু বাড়ির নং : n0054 বয়স : 38 লিঙ্গ : পুরুষ			নাম : লক্ষীকান্ত মুরমু পিতার নাম: লুসু মুরমু বাড়ির নং : n0054 বয়স : 35 লিঙ্গ : পুরুষ		
253	SYG1159334	ফটো উপলব্ধ	254	SYG1438209	ফটো উপলব্ধ	255	SYG2385227	ফটো উপলব্ধ
নাম : গোলোক মুরমু পিতার নাম: জগন মুরমু বাড়ির নং : n0054 বয়স : 36 লিঙ্গ : পুরুষ			নাম : আদরি মুরমু স্বামীর নাম: দুর্ঘোধন মুরমু বাড়ির নং : n0054 বয়স : 33 লিঙ্গ : মহিলা			নাম : অঞ্জনা মুরমু পিতার নাম: সূর্যকান্ত মুরমু বাড়ির নং : এন0054 বয়স : 20 লিঙ্গ : মহিলা		
256	SYG1997774	ফটো উপলব্ধ	257	SYG1159383	ফটো উপলব্ধ	258	SYG1159276	ফটো উপলব্ধ
নাম : দাসী মুরমু স্বামীর নাম: বাবলু মুরমু বাড়ির নং : n0064 বয়স : 63 লিঙ্গ : মহিলা			নাম : সবিতা মুরমু(সরেন) স্বামীর নাম: বিলাম মুরমু বাড়ির নং : n0064 বয়স : 42 লিঙ্গ : মহিলা			নাম : কলম মুরমু পিতার নাম: বাবলু মুরমু বাড়ির নং : n0064 বয়স : 40 লিঙ্গ : পুরুষ		
259	SYG1438118	ফটো উপলব্ধ	260	SYG1159250	ফটো উপলব্ধ	261	SYG1159367	ফটো উপলব্ধ
নাম : সারথী মুরমু স্বামীর নাম: কলম মুরমু বাড়ির নং : n0064 বয়স : 32 লিঙ্গ : মহিলা			নাম : নবীন মুরমু পিতার নাম: বাবলু মুরমু বাড়ির নং : n0064 বয়স : 35 লিঙ্গ : পুরুষ			নাম : লক্ষীমনি মুরমু স্বামীর নাম: নবীন মুরমু বাড়ির নং : n0064 বয়স : 38 লিঙ্গ : মহিলা		
262	WB/35/242/489548	ফটো উপলব্ধ	263	WB/35/242/489439	ফটো উপলব্ধ	264	WB/35/242/489472	ফটো উপলব্ধ
নাম : বদনী মুরমু স্বামীর নাম: শিশু মুরমু বাড়ির নং : n0036 বয়স : 73 লিঙ্গ : মহিলা			নাম : সাহেবরাম মুরমু পিতার নাম: ঈশ্বর মুরমু বাড়ির নং : n0038 বয়স : 69 লিঙ্গ : পুরুষ			নাম : শুকরমনি মুরমু স্বামীর নাম: সাহেব মুরমু বাড়ির নং : n0038 বয়স : 63 লিঙ্গ : মহিলা		
265	SYG1159177	ফটো উপলব্ধ	266	GPF1123660	ফটো উপলব্ধ	267	SYG1550052	ফটো উপলব্ধ
নাম : বিশ্বনাথ মুরমু পিতার নাম: সাহেবরাম মুরমু বাড়ির নং : n0038 বয়স : 35 লিঙ্গ : পুরুষ			নাম : সখি মুরমু স্বামীর নাম: জিহলাল মুরমু বাড়ির নং : n0039 বয়স : 51 লিঙ্গ : মহিলা			নাম : বিদ্যুৎ মুরমু পিতার নাম: জিহলাল মুরমু বাড়ির নং : n0039 বয়স : 30 লিঙ্গ : পুরুষ		
268	WB/35/242/489280	ফটো উপলব্ধ	269	SYG2467983	ফটো উপলব্ধ	270	WB/35/242/489221	ফটো উপলব্ধ
নাম : সুরজমনি মুরমু স্বামীর নাম: রামনাথ মুরমু বাড়ির নং : n0041 বয়স : 69 লিঙ্গ : মহিলা			নাম : মহাদেব মুরমু পিতার নাম: রবি মুরমু বাড়ির নং : এন0042 বয়স : 54 লিঙ্গ : পুরুষ			নাম : নয়ন মুরমু পিতার নাম: মঙ্গল মুরমু বাড়ির নং : n0050 বয়স : 78 লিঙ্গ : পুরুষ		

271	WB/35/242/489014	ফটো উপলব্ধ	272	GPF2250934	ফটো উপলব্ধ	273	GPF2250942	ফটো উপলব্ধ
নাম : সহদেব মুরমু পিতার নাম: নয়ন মুরমু বাড়ির নং : n0050 বয়স : 52 লিঙ্গ : পুরুষ			নাম : মুরমু কান্ত পিতার নাম: নয়ন মুরমু বাড়ির নং : n0050 বয়স : 49 লিঙ্গ : পুরুষ			নাম : শিবানী মুরমু স্বামীর নাম: শ্রীকান্ত মুরমু বাড়ির নং : n0050 বয়স : 43 লিঙ্গ : মহিলা		
274	SYG2407724	ফটো উপলব্ধ	275	WB/35/242/489082	ফটো উপলব্ধ	276	SYG2377349	ফটো উপলব্ধ
নাম : অনিল মুরমু পিতার নাম: মঙ্গল মুরমু বাড়ির নং : n0052 বয়স : 60 লিঙ্গ : পুরুষ			নাম : শান্তমনি মুরমু স্বামীর নাম: অনিল মুরমু বাড়ির নং : n0052 বয়স : 62 লিঙ্গ : মহিলা			নাম : মার্শাল মুরমু পিতার নাম: অনিল মুরমু বাড়ির নং : এন0052 বয়স : 20 লিঙ্গ : পুরুষ		
277	SYG2001089	ফটো উপলব্ধ	278	WB/35/242/489333	ফটো উপলব্ধ	279	SYG1998160	ফটো উপলব্ধ
নাম : শিবনাথ মুরমু পিতার নাম: দুবরাজ মুরমু বাড়ির নং : n0061 বয়স : 70 লিঙ্গ : পুরুষ			নাম : আনদি মুরমু স্বামীর নাম: শিব মুরমু বাড়ির নং : n0061 বয়স : 68 লিঙ্গ : মহিলা			নাম : কলীপদ মুরমু পিতার নাম: ভূতনাথ মুরমু বাড়ির নং : n0037 বয়স : 75 লিঙ্গ : পুরুষ		
280	SYG1998665	ফটো উপলব্ধ	281	SYG1998640	ফটো উপলব্ধ	282	SYG1997493	ফটো উপলব্ধ
নাম : বাড়ই মুরমু পিতার নাম: ভূতনাথ মুরমু বাড়ির নং : n0037 বয়স : 67 লিঙ্গ : পুরুষ			নাম : সাদমনি মুরমু স্বামীর নাম: বাড়ই মুরমু বাড়ির নং : n0037 বয়স : 61 লিঙ্গ : মহিলা			নাম : গুরুপদ মুরমু পিতার নাম: ভূতনাথ মুরমু বাড়ির নং : n0037 বয়স : 60 লিঙ্গ : পুরুষ		
283	GPF1123835	ফটো উপলব্ধ	284	SYG1159110	ফটো উপলব্ধ	285	SYG1550193	ফটো উপলব্ধ
নাম : বিজয় কুমার মাঝি পিতার নাম: ভূতনাথ মাঝি বাড়ির নং : n0037 বয়স : 69 লিঙ্গ : পুরুষ			নাম : মিতন মুরমু পিতার নাম: বাড়ই মুরমু বাড়ির নং : এন0104 বয়স : 40 লিঙ্গ : পুরুষ			নাম : উপবতি মুরমু স্বামীর নাম: মিতন মুরমু বাড়ির নং : n0037 বয়স : 30 লিঙ্গ : মহিলা		
286	SYG1159128	ফটো উপলব্ধ	287	GPF2531051	ফটো উপলব্ধ	288	SYG1159193	ফটো উপলব্ধ
নাম : বিপন চন্দ্র মুরমু পিতার নাম: বাড়ই মুরমু বাড়ির নং : n0037 বয়স : 38 লিঙ্গ : পুরুষ			নাম : সাহেব মাঝি পিতার নাম: বিজয় কুমার মাঝি বাড়ির নং : n0037 বয়স : 38 লিঙ্গ : পুরুষ			নাম : প্রদীপ মাঝি পিতার নাম: বিজয় কুমার মাঝি বাড়ির নং : n0037 বয়স : 35 লিঙ্গ : পুরুষ		
289	SYG1811835	ফটো উপলব্ধ	290	SYG1655232	ফটো উপলব্ধ	291	SYG1655190	ফটো উপলব্ধ
নাম : অচিন্ত মুরমু পিতার নাম: ছোটোলাল মুরমু বাড়ির নং : n0040 বয়স : 27 লিঙ্গ : পুরুষ			নাম : বিনন্দ মুরমু পিতার নাম: চন্দ্র মোহন মুরমু বাড়ির নং : n0034 বয়স : 29 লিঙ্গ : পুরুষ			নাম : যীশু মুরমু পিতার নাম: রবিলোচন মুরমু বাড়ির নং : n0016 বয়স : 29 লিঙ্গ : পুরুষ		
292	SYG1953736	ফটো উপলব্ধ	293	RNG1812973	ফটো উপলব্ধ	294	XWI2050706	ফটো উপলব্ধ
নাম : সারজেন মুরমু পিতার নাম: রবিলোচন মুরমু বাড়ির নং : এন0016 বয়স : 25 লিঙ্গ : পুরুষ			নাম : রেবতী মুরমু স্বামীর নাম: যীশু মুরমু বাড়ির নং : এন0016 বয়স : 28 লিঙ্গ : মহিলা			নাম : অষ্টমী সরেন স্বামীর নাম: সারজেন মুরমু বাড়ির নং : এন0016 বয়স : 23 লিঙ্গ : মহিলা		
295	SYG2350742	ফটো উপলব্ধ	296	GPF2251098	ফটো উপলব্ধ	297	GPF2251106	ফটো উপলব্ধ
নাম : তোলাকি মুরমু স্বামীর নাম: লখিরাম মুরমু বাড়ির নং : n0046 বয়স : 85 লিঙ্গ : মহিলা			নাম : নমিতা মুরমু স্বামীর নাম: সহদেব মুরমু বাড়ির নং : n0068 বয়স : 43 লিঙ্গ : মহিলা			নাম : বিলাসী মুরমু স্বামীর নাম: সুধাকান্ত মুরমু বাড়ির নং : n0071 বয়স : 48 লিঙ্গ : মহিলা		
298	GPF1845031	ফটো উপলব্ধ	299	SYG2008498	ফটো উপলব্ধ	300	WB/35/242/489560	ফটো উপলব্ধ
নাম : অলকা মুরমু স্বামীর নাম: ছতর মুরমু বাড়ির নং : n0065 বয়স : 44 লিঙ্গ : মহিলা			নাম : রানী মুরমু স্বামীর নাম: সুরেন্দ্রনাথ মুরমু বাড়ির নং : n0066 বয়স : 55 লিঙ্গ : মহিলা			নাম : লখিন্দর মুরমু পিতার নাম: ভরত মুরমু বাড়ির নং : n0055 বয়স : 60 লিঙ্গ : পুরুষ		

301 নাম : নীলমনি মুরমু স্বামীর নাম: লক্ষ্মিন্দর মুরমু বাড়ির নং : n0055 বয়স : 55 লিঙ্গ : মহিলা	WB/35/242/489469	ফটো উপলব্ধ	302 নাম : আনন্দ মুরমু পিতার নাম: ভরত মুরমু বাড়ির নং : n0055 বয়স : 53 লিঙ্গ : পুরুষ	WB/35/242/489105	ফটো উপলব্ধ	303 নাম : সত্য মুরমু পিতার নাম: লক্ষ্মিন্দর মুরমু বাড়ির নং : n0055 বয়স : 31 লিঙ্গ : পুরুষ	SYG1438159	ফটো উপলব্ধ
304 নাম : সনিয়া মাঝি স্বামীর নাম: নন্দ মাঝি বাড়ির নং : n0084 বয়স : 80 লিঙ্গ : মহিলা	GPF1885367	ফটো উপলব্ধ	305 নাম : মেনকা ভূইয়া রায় স্বামীর নাম: তারকনাথ রায় বাড়ির নং : n0055 বয়স : 28 লিঙ্গ : মহিলা	NVP1771054	ফটো উপলব্ধ	306 নাম : পানমানি মাঝি স্বামীর নাম: ভরত মুরমু বাড়ির নং : n0055 বয়স : 77 লিঙ্গ : মহিলা	SYG2024222	ফটো উপলব্ধ
307 নাম : শকুন্তলা মান্ডি স্বামীর নাম: অরুণ মান্ডি বাড়ির নং : n0001 বয়স : 38 লিঙ্গ : মহিলা	GPF2530855	ফটো উপলব্ধ	308 নাম : কম্পনা মান্ডি স্বামীর নাম: দেবনারায়ন মান্ডি বাড়ির নং : n0010 বয়স : 45 লিঙ্গ : মহিলা	GPF2250611	ফটো উপলব্ধ	309 নাম : কম্পনা মান্ডি স্বামীর নাম: শিবপ্রসাদ মান্ডি বাড়ির নং : n0011 বয়স : 46 লিঙ্গ : মহিলা	GPF1124056	ফটো উপলব্ধ
310 নাম : নীলমনি মান্ডি স্বামীর নাম: রবীন্দ্রনাথ মান্ডি বাড়ির নং : n0011 বয়স : 72 লিঙ্গ : মহিলা	WB/35/242/489615	ফটো উপলব্ধ	311 নাম : অরুণ মান্ডি পিতার নাম: রবীন্দ্রনাথ মান্ডি বাড়ির নং : n0011 বয়স : 47 লিঙ্গ : পুরুষ	GPF2250520	ফটো উপলব্ধ	312 নাম : চাপি মান্ডি স্বামীর নাম: মাঝিরাম মান্ডি বাড়ির নং : n0057 বয়স : 74 লিঙ্গ : মহিলা	SYG1997238	ফটো উপলব্ধ
313 নাম : রুপলাল মান্ডি পিতার নাম: মাঝিরাম মান্ডি বাড়ির নং : n0057 বয়স : 51 লিঙ্গ : পুরুষ	GPF2491686	ফটো উপলব্ধ	314 নাম : মালতি মান্ডি পিতার নাম: মাঝিরাম মান্ডি বাড়ির নং : n0057 বয়স : 40 লিঙ্গ : মহিলা	SYG1159342	ফটো উপলব্ধ	315 নাম : রবিদাস মান্ডি পিতার নাম: মাঝিরাম মান্ডি বাড়ির নং : n0057 বয়স : 38 লিঙ্গ : পুরুষ	GPF2576221	ফটো উপলব্ধ
316 নাম : অঞ্জলী মান্ডি স্বামীর নাম: রবিদাস মান্ডি বাড়ির নং : n0057 বয়স : 35 লিঙ্গ : মহিলা	SYG1159094	ফটো উপলব্ধ	317 নাম : বদনী মান্ডি স্বামীর নাম: দুগাই মান্ডি বাড়ির নং : n0083 বয়স : 59 লিঙ্গ : মহিলা	WB/35/242/489475	ফটো উপলব্ধ	318 নাম : কল্যাণেশ্বরী মান্ডি স্বামীর নাম: রুপলাল মান্ডি বাড়ির নং : n0089 বয়স : 36 লিঙ্গ : মহিলা	SYG0318048	ফটো উপলব্ধ
319 নাম : বরুণ মান্ডি পিতার নাম: শিবপ্রসাদ মান্ডি বাড়ির নং : n0011 বয়স : 27 লিঙ্গ : পুরুষ	SYG1811793	ফটো উপলব্ধ	320 নাম : দেবনারায়ন মান্ডি পিতার নাম: জগৎ মান্ডি বাড়ির নং : n0010 বয়স : 63 লিঙ্গ : পুরুষ	WB/35/242/489551	ফটো উপলব্ধ	321 নাম : শিবু মান্ডি পিতার নাম: দুগাই মান্ডি বাড়ির নং : n0083 বয়স : 28 লিঙ্গ : পুরুষ	SYG1728872	ফটো উপলব্ধ
322 নাম : বদনি হেহুম পিতার নাম: কান্ত হেহুম বাড়ির নং : এন0083 বয়স : 29 লিঙ্গ : মহিলা	SYG1682558	ফটো উপলব্ধ	323 নাম : বন্দনা মান্ডি স্বামীর নাম: বরুণ মান্ডি বাড়ির নং : এন0011 বয়স : 25 লিঙ্গ : মহিলা	SYG2247856	ফটো উপলব্ধ	324 নাম : অনিমা রায় স্বামীর নাম: সুনিল চন্দ্র রায় বাড়ির নং : এন0017 বয়স : 22 লিঙ্গ : মহিলা	SYG2224962	ফটো উপলব্ধ
325 নাম : গণেশ চন্দ্র রায় পিতার নাম: ভূষ্ট রায় বাড়ির নং : n0019 বয়স : 44 লিঙ্গ : পুরুষ	GPF1844885	ফটো উপলব্ধ	326 নাম : ত্রিনাথ রায় পিতার নাম: কালীপদ রয় বাড়ির নং : n0018 বয়স : 45 লিঙ্গ : পুরুষ	GPF2251205	ফটো উপলব্ধ	327 নাম : অশ্বতী রায় স্বামীর নাম: গোবিন্দ রায় বাড়ির নং : এন0017 বয়স : 23 লিঙ্গ : মহিলা	SYG2293702	ফটো উপলব্ধ
328 নাম : বর্ষা রায় পিতার নাম: ত্রিনাথ রায় বাড়ির নং : এন0018 বয়স : 21 লিঙ্গ : মহিলা	SYG2324028	ফটো উপলব্ধ	329 নাম : বিশ্বনাথ রায় পিতার নাম: সাধুচরণ রায় বাড়ির নং : n0017 বয়স : 51 লিঙ্গ : পুরুষ	SYG2024180	ফটো উপলব্ধ	330 নাম : সন্তোষ রায় পিতার নাম: মডিরাম রায় বাড়ির নং : n0017 বয়স : 85 লিঙ্গ : পুরুষ	SYG2024198	ফটো উপলব্ধ

331	GPF1885441	ফটো উপলব্ধ	332	SYG2024123	ফটো উপলব্ধ	333	SYG0320283	ফটো উপলব্ধ
নাম : তারকনাথ রায় পিতার নাম : সাধুচরন রায় বাড়ির নং : n0017 বয়স : 43 লিঙ্গ : পুরুষ			নাম : জ্ঞান শঙ্কর রায় পিতার নাম : ধনঞ্জয় রায় বাড়ির নং : n0020 বয়স : 63 লিঙ্গ : পুরুষ			নাম : সুনীল চন্দ্র রায় পিতার নাম : সাধুচরন রায় বাড়ির নং : n0017 বয়স : 36 লিঙ্গ : পুরুষ		
334	SYG2024172	ফটো উপলব্ধ	335	SYG2135994	ফটো উপলব্ধ	336	SYG2135242	ফটো উপলব্ধ
নাম : দুখী রায় স্বামীর নাম : মানিক রায় বাড়ির নং : n0019 বয়স : 62 লিঙ্গ : মহিলা			নাম : ছায়া রায় স্বামীর নাম : অমর রায় বাড়ির নং : এন0020 বয়স : 27 লিঙ্গ : মহিলা			নাম : গোবিন্দ রায় পিতার নাম : মানিক রায় বাড়ির নং : এন0019 বয়স : 26 লিঙ্গ : পুরুষ		
337	SYG2052116	ফটো উপলব্ধ	338	SYG2052132	ফটো উপলব্ধ	339	SYG2046738	ফটো উপলব্ধ
নাম : দেবদত্ত রায় পিতার নাম : শিবনাথ রায় বাড়ির নং : n0018 বয়স : 24 লিঙ্গ : পুরুষ			নাম : পশুপতি রায় পিতার নাম : মনসারাম রায় বাড়ির নং : n0019 বয়স : 24 লিঙ্গ : পুরুষ			নাম : দীপক রায় পিতার নাম : শিবনাথ রায় বাড়ির নং : n0017 বয়স : 24 লিঙ্গ : পুরুষ		
340	SYG1728930	ফটো উপলব্ধ	341	SYG1438134	ফটো উপলব্ধ	342	SYG1550037	ফটো উপলব্ধ
নাম : জশোঞ্জয় রায় পিতার নাম : চিত্তরঞ্জন রায় বাড়ির নং : n0017 বয়স : 28 লিঙ্গ : পুরুষ			নাম : সমীর রায় পিতার নাম : জ্ঞানশঙ্কর রায় বাড়ির নং : n0020 বয়স : 31 লিঙ্গ : পুরুষ			নাম : অমর রায় পিতার নাম : জ্ঞান শঙ্কর রায় বাড়ির নং : n0020 বয়স : 30 লিঙ্গ : পুরুষ		
343	GPF2251254	ফটো উপলব্ধ	344	SYG1438399	ফটো উপলব্ধ	345	SYG1550201	ফটো উপলব্ধ
নাম : হীরালাল রায় পিতার নাম : শ্রীতম রায় বাড়ির নং : n0022 বয়স : 89 লিঙ্গ : পুরুষ			নাম : জয়দেব রায় পিতার নাম : সন্তোষ রায় বাড়ির নং : n0022 বয়স : 36 লিঙ্গ : পুরুষ			নাম : শৈবা রায় স্বামীর নাম : জয়দেব রায় বাড়ির নং : n0022 বয়স : 31 লিঙ্গ : মহিলা		
346	GPF1123744	ফটো উপলব্ধ	347	GPF2251189	ফটো উপলব্ধ	348	SYG1159318	ফটো উপলব্ধ
নাম : মমতা রায় স্বামীর নাম : মনসারাম রায় বাড়ির নং : n0023 বয়স : 46 লিঙ্গ : মহিলা			নাম : সুন্দরা রায় স্বামীর নাম : কান্তিক রায় বাড়ির নং : n0069 বয়স : 42 লিঙ্গ : মহিলা			নাম : মঙ্গলা রায় স্বামীর নাম : বিদ্যুৎ রায় বাড়ির নং : n0077 বয়স : 38 লিঙ্গ : মহিলা		
349	SYG0320218	ফটো উপলব্ধ	350	SYG1811702	ফটো উপলব্ধ	351	WB/35/242/489413	ফটো উপলব্ধ
নাম : বিদ্যুৎ রায় পিতার নাম : কালিপদ রায় বাড়ির নং : n0077 বয়স : 38 লিঙ্গ : পুরুষ			নাম : অজিত রায় পিতার নাম : জ্ঞানশঙ্কর রায় বাড়ির নং : n0020 বয়স : 27 লিঙ্গ : পুরুষ			নাম : পেনিবালা রায় স্বামীর নাম : সন্তোষ রায় বাড়ির নং : n0017 বয়স : 79 লিঙ্গ : মহিলা		
352	WB/35/242/489711	ফটো উপলব্ধ	353	WB/35/242/489414	ফটো উপলব্ধ	354	SYG2353944	ফটো উপলব্ধ
নাম : সাধুচরন রায় পিতার নাম : মডি়রাম রায় বাড়ির নং : n0017 বয়স : 77 লিঙ্গ : পুরুষ			নাম : মেথিবালা রায় স্বামীর নাম : সাধুচরন রায় বাড়ির নং : n0017 বয়স : 72 লিঙ্গ : মহিলা			নাম : চিত্তরঞ্জন রায় পিতার নাম : সাধু চরণ রায় বাড়ির নং : n0017 বয়স : 54 লিঙ্গ : পুরুষ		
355	GPF2251213	ফটো উপলব্ধ	356	GPF2251221	ফটো উপলব্ধ	357	SYG1159078	ফটো উপলব্ধ
নাম : নিলীমা রায় স্বামীর নাম : চিত্তরঞ্জন রায় বাড়ির নং : n0017 বয়স : 45 লিঙ্গ : মহিলা			নাম : পূর্ণিমা রায় স্বামীর নাম : শিবনাথ রায় বাড়ির নং : n0017 বয়স : 44 লিঙ্গ : মহিলা			নাম : শকুন্তলা রায় স্বামীর নাম : জগন্নাথ রায় বাড়ির নং : n0017 বয়স : 45 লিঙ্গ : মহিলা		
358	WB/35/242/489384	ফটো উপলব্ধ	359	GPF0691808	ফটো উপলব্ধ	360	GPF2251197	ফটো উপলব্ধ
নাম : রাধিকা রায় স্বামীর নাম : রতন রায় বাড়ির নং : n0018 বয়স : 96 লিঙ্গ : মহিলা			নাম : শিবনাথ রায় পিতার নাম : কালিপদ রায় বাড়ির নং : n0018 বয়স : 51 লিঙ্গ : পুরুষ			নাম : অরতি রায় স্বামীর নাম : শিবনাথ রায় বাড়ির নং : n0018 বয়স : 45 লিঙ্গ : মহিলা		

361	SYG1159284	ফটো উপলব্ধ	362	SYG2387322	ফটো উপলব্ধ	363	WB/35/242/489146	ফটো উপলব্ধ
নাম : পদ্মা রায় স্বামীর নাম: ব্রিনাথ রায় বাড়ির নং : n0018 বয়স : 39 লিঙ্গ : মহিলা			নাম : সুমিত্রা রায় পিতার নাম: শিবনাথ রায় বাড়ির নং : এন0018 বয়স : 20 লিঙ্গ : মহিলা			নাম : তুষ্ট রায় পিতার নাম: অমল্য রায় বাড়ির নং : n0019 বয়স : 72 লিঙ্গ : পুরুষ		
364	WB/35/242/489144	ফটো উপলব্ধ	365	WB/35/242/489388	ফটো উপলব্ধ	366	SYG1438332	ফটো উপলব্ধ
নাম : শৈরবী রায় স্বামীর নাম: তুষ্ট রায় বাড়ির নং : n0019 বয়স : 66 লিঙ্গ : মহিলা			নাম : মনসারাম রায় পিতার নাম: তুষ্ট রায় বাড়ির নং : n0019 বয়স : 50 লিঙ্গ : পুরুষ			নাম : অলকা রায় স্বামীর নাম: গনেশ রায় বাড়ির নং : n0019 বয়স : 33 লিঙ্গ : মহিলা		
367	GPF2251130	ফটো উপলব্ধ	368	WB/35/242/489387	ফটো উপলব্ধ	369	SYG1438126	ফটো উপলব্ধ
নাম : কার্তিক রায় পিতার নাম: তুষ্ট রায় বাড়ির নং : n0019 বয়স : 44 লিঙ্গ : পুরুষ			নাম : মকুলা রায় স্বামীর নাম: জ্ঞানশঙ্কর রায় বাড়ির নং : n0020 বয়স : 63 লিঙ্গ : মহিলা			নাম : সঞ্জিত রায় পিতার নাম: জ্ঞানশঙ্কর রায় বাড়ির নং : n0020 বয়স : 36 লিঙ্গ : পুরুষ		
370	SYG1550045	ফটো উপলব্ধ	371	SYG1953850	ফটো উপলব্ধ	372	SYG1811751	ফটো উপলব্ধ
নাম : কুমুম রায় স্বামীর নাম: সঞ্জিত রায় বাড়ির নং : n0020 বয়স : 31 লিঙ্গ : মহিলা			নাম : প্রকাশ রায় পিতার নাম: জগন্নাথ রায় বাড়ির নং : এন0017 বয়স : 25 লিঙ্গ : পুরুষ			নাম : পম্পা রায় পিতার নাম: মানিক রায় বাড়ির নং : n0019 বয়স : 27 লিঙ্গ : মহিলা		
373	SYG1655166	ফটো উপলব্ধ	374	GPF2482578	ফটো উপলব্ধ	375	SYG2387348	ফটো উপলব্ধ
নাম : মৃত্যঞ্জয় রায় পিতার নাম: চিত্তরঞ্জন রায় বাড়ির নং : n0017 বয়স : 29 লিঙ্গ : পুরুষ			নাম : জগন্নাথ রায় পিতার নাম: সাধুচরন রায় বাড়ির নং : n0017 বয়স : 46 লিঙ্গ : পুরুষ			নাম : অর্চনা রায় পিতার নাম: বিশ্বনাথ রায় বাড়ির নং : এন0017 বয়স : 20 লিঙ্গ : মহিলা		
376	SYG1997113	ফটো উপলব্ধ	377	GPF2249639	ফটো উপলব্ধ	378	SYG2135291	ফটো উপলব্ধ
নাম : জারনোসা বিবি স্বামীর নাম: রোশন আলি বাড়ির নং : n0003 বয়স : 53 লিঙ্গ : মহিলা			নাম : হাবিবুল আনসারী পিতার নাম: জ্ঞান মহম্মদ আনসারী বাড়ির নং : n0003 বয়স : 47 লিঙ্গ : পুরুষ			নাম : আসমুন বিবি স্বামীর নাম: আকবর আনসারী বাড়ির নং : এন0003 বয়স : 24 লিঙ্গ : মহিলা		
379	SYG2136000	ফটো উপলব্ধ	380	GPF2249613	ফটো উপলব্ধ	381	SYG1997121	ফটো উপলব্ধ
নাম : নাজমা খাতুন পিতার নাম: রওসন আনসারী বাড়ির নং : এন0003 বয়স : 29 লিঙ্গ : মহিলা			নাম : রেহানা বিবি স্বামীর নাম: মহঃ উম্মোর আনসারী বাড়ির নং : n0003 বয়স : 41 লিঙ্গ : মহিলা			নাম : সেখ রোশনআলি পিতার নাম: আলিফ আলি বাড়ির নং : n0003 বয়স : 60 লিঙ্গ : পুরুষ		
382	SYG1811728	ফটো উপলব্ধ	383	SYG2134633	ফটো উপলব্ধ	384	SYG2266591	ফটো উপলব্ধ
নাম : আকবর আনসারী পিতার নাম: রওসন আনসারী বাড়ির নং : n0003 বয়স : 28 লিঙ্গ : পুরুষ			নাম : সাবির আনসারী পিতার নাম: করিম আনসারী বাড়ির নং : এন0002 বয়স : 23 লিঙ্গ : পুরুষ			নাম : নুরেশা খাতুন স্বামীর নাম: এমামুদ্দিন আনসারী বাড়ির নং : 00022 বয়স : 22 লিঙ্গ : মহিলা		
385	GPF1844620	ফটো উপলব্ধ	386	GPF0690743	ফটো উপলব্ধ	387	SYG1550110	ফটো উপলব্ধ
নাম : মহঃ সাইদ আনসারী পিতার নাম: নাহান আনসারী বাড়ির নং : n0002 বয়স : 72 লিঙ্গ : পুরুষ			নাম : সালেহীন আনসারী পিতার নাম: নাহান আনসারী বাড়ির নং : n0002 বয়স : 55 লিঙ্গ : পুরুষ			নাম : এমামুদ্দিন আনসারী পিতার নাম: সালেহীন আনসারী বাড়ির নং : n0002 বয়স : 30 লিঙ্গ : পুরুষ		
388	SYG1991090	ফটো উপলব্ধ	389	GPF0690750	ফটো উপলব্ধ	390	GPF2249654	ফটো উপলব্ধ
নাম : আজমেরী বিবি স্বামীর নাম: সালেহীন আনসারী বাড়ির নং : n0002 বয়স : 55 লিঙ্গ : মহিলা			নাম : সুবেজান বিবি স্বামীর নাম: করিম বাড়ির নং : n0002 বয়স : 49 লিঙ্গ : মহিলা			নাম : জামসেদ আনসারী পিতার নাম: হামিদ আনসারী বাড়ির নং : n0002 বয়স : 47 লিঙ্গ : পুরুষ		

391 নাম : সইদা বিবি স্বামীর নাম: সাইদ আনসারী বাড়ির নং : n0002 বয়স : 67 লিঙ্গ : মহিলা	GPF1123793 ফটো উপলব্ধ	392 নাম : করিম আনসারী পিতার নাম: হামিদ শেখ বাড়ির নং : n0002 বয়স : 53 লিঙ্গ : পুরুষ	GPF0690776 ফটো উপলব্ধ	393 নাম : বিসমিল্লা শেখ পিতার নাম: দমন শেখ বাড়ির নং : n0006 বয়স : 77 লিঙ্গ : পুরুষ	WB/35/242/489316 ফটো উপলব্ধ
394 নাম : নূরনেছা বিবি স্বামীর নাম: বিসমিল্লা বাড়ির নং : n0006 বয়স : 71 লিঙ্গ : মহিলা	WB/35/242/489788 ফটো উপলব্ধ	395 নাম : হায়দার আনসারী পিতার নাম: বিসমিল্লা শেখ বাড়ির নং : n0006 বয়স : 48 লিঙ্গ : পুরুষ	GPF1245752 ফটো উপলব্ধ	396 নাম : সালেহা বিবি স্বামীর নাম: হায়দার আলি বাড়ির নং : n0006 বয়স : 39 লিঙ্গ : মহিলা	SYG1438167 ফটো উপলব্ধ
397 নাম : সান্তার আনসারী পিতার নাম: সাইদ আনসারী বাড়ির নং : n0006 বয়স : 38 লিঙ্গ : পুরুষ	SYG0320408 ফটো উপলব্ধ	398 নাম : রাজিনা বিবি স্বামীর নাম: সান্তার আনসারী বাড়ির নং : n0006 বয়স : 35 লিঙ্গ : মহিলা	SYG1159136 ফটো উপলব্ধ	399 নাম : রেহেনা খাতুন পিতার নাম: হায়দার আনসারী বাড়ির নং : এন0006 বয়স : 21 লিঙ্গ : মহিলা	SYG2387363 ফটো উপলব্ধ
400 নাম : ফিরোজ আনসারি পিতার নাম: সান্তার আনসারি বাড়ির নং : এন0006 বয়স : 20 লিঙ্গ : পুরুষ	SYG2387314 ফটো উপলব্ধ	401 নাম : সাবিনা বিবি স্বামীর নাম: নইম আনসারি বাড়ির নং : এন0002 বয়স : 27 লিঙ্গ : মহিলা	SYG1953884 ফটো উপলব্ধ	402 নাম : সাকিলা বিবি স্বামীর নাম: জামসেদ আনসারী বাড়ির নং : n0002 বয়স : 39 লিঙ্গ : মহিলা	SYG0319046 ফটো উপলব্ধ
403 নাম : রহিম আনসারি পিতার নাম: সইদ আনসারি বাড়ির নং : n0002 বয়স : 48 লিঙ্গ : পুরুষ	GPF1123801 ফটো উপলব্ধ	404 নাম : সাহানাজ বিবি স্বামীর নাম: সেখ রহিম আনসারী বাড়ির নং : n0002 বয়স : 40 লিঙ্গ : মহিলা	SYG1438365 ফটো উপলব্ধ	405 নাম : নইম আনসারী পিতার নাম: সাইদ আনসারী বাড়ির নং : n0002 বয়স : 35 লিঙ্গ : পুরুষ	SYG1438274 ফটো উপলব্ধ
406 নাম : সাদ্দাম আনসারী পিতার নাম: সেখ ইয়াকুব আলি বাড়ির নং : n0024 বয়স : 25 লিঙ্গ : পুরুষ	SYG1953801 ফটো উপলব্ধ	407 নাম : মনিরুদ্দিন আনসারী পিতার নাম: হুসেন আনসারী বাড়ির নং : এন0026 বয়স : 25 লিঙ্গ : পুরুষ	SYG1953868 ফটো উপলব্ধ	408 নাম : মুরতাজ আনসারী পিতার নাম: কুতুব আনসারী বাড়ির নং : 109 বয়স : 34 লিঙ্গ : পুরুষ	SYG1159292 ফটো উপলব্ধ
409 নাম : ইনতাজ আনসারী পিতার নাম: কুতুবুদ্দিন আনসারী বাড়ির নং : n0026 বয়স : 25 লিঙ্গ : পুরুষ	SYG1953611 ফটো উপলব্ধ	410 নাম : জয়নাল আনসারী পিতার নাম: জালাল উদ্দিন আনসারী বাড়ির নং : n0024 বয়স : 29 লিঙ্গ : পুরুষ	SYG1655224 ফটো উপলব্ধ	411 নাম : তালেব আনসারী সেখ পিতার নাম: আকবর সেখ বাড়ির নং : n0026 বয়স : 67 লিঙ্গ : পুরুষ	WB/35/242/489597 ফটো উপলব্ধ
412 নাম : হাজেরা বিবি স্বামীর নাম: তলেব আনসারী বাড়ির নং : n0026 বয়স : 60 লিঙ্গ : মহিলা	SYG2263416 ফটো উপলব্ধ	413 নাম : হোসেন আলি পিতার নাম: আকবর আলি বাড়ির নং : n0026 বয়স : 57 লিঙ্গ : পুরুষ	GPF2249571 ফটো উপলব্ধ	414 নাম : ফতেমা বিবি স্বামীর নাম: হুসেন বাড়ির নং : n0026 বয়স : 51 লিঙ্গ : মহিলা	WB/35/242/489594 ফটো উপলব্ধ
415 নাম : আব্দার বিবি স্বামীর নাম: মুরতাজ আনসারী বাড়ির নং : n0026 বয়স : 30 লিঙ্গ : মহিলা	SYG1655182 ফটো উপলব্ধ	416 নাম : মুস্তাফা আনসারী পিতার নাম: কুতুব আনসারী বাড়ির নং : n0026 বয়স : 31 লিঙ্গ : পুরুষ	SYG1438258 ফটো উপলব্ধ	417 নাম : তাজ মহম্মদ আনসারী পিতার নাম: নূর মহম্মদ আনসারী বাড়ির নং : n0030 বয়স : 28 লিঙ্গ : পুরুষ	SYG1728880 ফটো উপলব্ধ
418 নাম : আয়েসা খাতুন স্বামীর নাম: জামেদ বাড়ির নং : n0024 বয়স : 53 লিঙ্গ : মহিলা	WB/35/242/489647 ফটো উপলব্ধ	419 নাম : জয়গুন বিবি স্বামীর নাম: ইয়াকুব বাড়ির নং : n0024 বয়স : 59 লিঙ্গ : মহিলা	WB/35/242/489648 ফটো উপলব্ধ	420 নাম : জাহেরা বিবি স্বামীর নাম: মুস্তাকিন আনসারী বাড়ির নং : n0024 বয়স : 36 লিঙ্গ : মহিলা	SYG1159219 ফটো উপলব্ধ



421	WB/35/242/489568	ফটো উপলব্ধ	422	GPF2576239	ফটো উপলব্ধ	423	SYG1550177	ফটো উপলব্ধ
নাম : সাইরন বিবি স্বামীর নাম: নুরমহম্মদ বাড়ির নং : n0030 বয়স : 66 লিঙ্গ : মহিলা			নাম : আস মহম্মদ আনসারী পিতার নাম: নুর মহম্মদ সেখ বাড়ির নং : n0030 বয়স : 40 লিঙ্গ : পুরুষ			নাম : সাইমুন বিবি স্বামীর নাম: আসমহম্মদ আনসারী বাড়ির নং : n0030 বয়স : 33 লিঙ্গ : মহিলা		
424	SYG1783505	ফটো উপলব্ধ	425	SYG2273308	ফটো উপলব্ধ	426	SYG2263424	ফটো উপলব্ধ
নাম : জরিলা বিবি স্বামীর নাম: জয়লাল আনসারী বাড়ির নং : n0024 বয়স : 28 লিঙ্গ : মহিলা			নাম : কুতুবুদ্দিন আনসারি পিতার নাম: আকবর আনসারি বাড়ির নং : n0026 বয়স : 58 লিঙ্গ : পুরুষ			নাম : নূরজান বিবি স্বামীর নাম: কুতুবুদ্দিন আনসারি বাড়ির নং : n0026 বয়স : 55 লিঙ্গ : মহিলা		
427	SYG0897447	ফটো উপলব্ধ	428	SYG2270387	ফটো উপলব্ধ	429	SYG2197176	ফটো উপলব্ধ
নাম : মুস্তাকিন আনসারী পিতার নাম: সেখ ইয়াকুব আলি বাড়ির নং : n0024 বয়স : 40 লিঙ্গ : পুরুষ			নাম : রোসান্না বিবি স্বামীর নাম: মনিরুদ্দিন আনসারী বাড়ির নং : 00058 বয়স : 27 লিঙ্গ : মহিলা			নাম : আয়েশা বিবি স্বামীর নাম: ইনতাজ আনসারী বাড়ির নং : 0080 বয়স : 24 লিঙ্গ : মহিলা		
430	SYG2024115	ফটো উপলব্ধ	431	SYG2052181	ফটো উপলব্ধ	432	SYG2052207	ফটো উপলব্ধ
নাম : হাসিনা বিবি স্বামীর নাম: ইস্হাক আনসারী বাড়ির নং : n0024 বয়স : 55 লিঙ্গ : মহিলা			নাম : আফসানা খাতুন পিতার নাম: তালেব আনসারী বাড়ির নং : n0026 বয়স : 30 লিঙ্গ : মহিলা			নাম : জুমের আলি পিতার নাম: জালাল আনসারী বাড়ির নং : n0024 বয়স : 25 লিঙ্গ : পুরুষ		
433	SYG2387496	ফটো উপলব্ধ	434	SYG1728856	ফটো উপলব্ধ	435	SYG2377612	ফটো উপলব্ধ
নাম : অফসানা বিবি স্বামীর নাম: সাদ্দাম আনসারি বাড়ির নং : এন0024 বয়স : 23 লিঙ্গ : মহিলা			নাম : অঞ্জুমা বিবি স্বামীর নাম: মুস্তাফা আনসারী বাড়ির নং : n0026 বয়স : 29 লিঙ্গ : মহিলা			নাম : ইরশাদ আনসারি পিতার নাম: কুতুবউদ্দিন আনসারি বাড়ির নং : এন0026 বয়স : 20 লিঙ্গ : পুরুষ		
436	SYG2024164	ফটো উপলব্ধ	437	SYG1997154	ফটো উপলব্ধ	438	SYG1438183	ফটো উপলব্ধ
নাম : সুমিত্রা হাঁসদা মুরমু স্বামীর নাম: হারানন মুরমু বাড়ির নং : n0045 বয়স : 52 লিঙ্গ : মহিলা			নাম : সাগরী হাঁসদা স্বামীর নাম: লেট বড়লাল হাঁসদা বাড়ির নং : n0060 বয়স : 65 লিঙ্গ : মহিলা			নাম : কাজলা হাঁসদা স্বামীর নাম: নিমন্ত হাঁসদা বাড়ির নং : n0060 বয়স : 32 লিঙ্গ : মহিলা		
439	SYG1997204	ফটো উপলব্ধ	440	SYG1159375	ফটো উপলব্ধ	441	SYG1997196	ফটো উপলব্ধ
নাম : সোমাই হাঁসদা পিতার নাম: জ্যোতিলাল হাঁসদা বাড়ির নং : n0062 বয়স : 54 লিঙ্গ : পুরুষ			নাম : মহান্ত হাঁসদা পিতার নাম: জ্যোতিলাল হাঁসদা বাড়ির নং : n0062 বয়স : 37 লিঙ্গ : পুরুষ			নাম : বাসন্তী হাঁসদা স্বামীর নাম: সুমাই হাঁসদা বাড়ির নং : n0062 বয়স : 50 লিঙ্গ : মহিলা		
442	SYG1438175	ফটো উপলব্ধ	443	SYG1277227	ফটো উপলব্ধ	444	SYG0321802	ফটো উপলব্ধ
নাম : শুকুরমনি হাঁসদা স্বামীর নাম: হেমন্ত হাঁসদা বাড়ির নং : n0078 বয়স : 33 লিঙ্গ : মহিলা			নাম : নির্মাল হাঁসদা পিতার নাম: জ্যোতিলাল হাঁসদা বাড়ির নং : 43 বয়স : 41 লিঙ্গ : পুরুষ			নাম : হেমন্ত হাঁসদা পিতার নাম: লেট বড়লাল হাঁসদা বাড়ির নং : n0088 বয়স : 42 লিঙ্গ : পুরুষ		
445	WB/35/242/489163	ফটো উপলব্ধ	446	SYG1783513	ফটো উপলব্ধ	447	SYG1438324	ফটো উপলব্ধ
নাম : হেননন মুরমু পিতার নাম: মতিলাল মুরমু বাড়ির নং : n0045 বয়স : 53 লিঙ্গ : পুরুষ			নাম : সদানন্দ হাঁসদা পিতার নাম: হরিচাঁদ হাঁসদা বাড়ির নং : n0091 বয়স : 29 লিঙ্গ : পুরুষ			নাম : বিষ্ণুপ্রিয়া হেহুম(মুরমু) স্বামীর নাম: হেননন মুরমু বাড়ির নং : n0045 বয়স : 34 লিঙ্গ : মহিলা		
448	SYG2024156	ফটো উপলব্ধ	449	SYG1159391	ফটো উপলব্ধ	450	SYG1438100	ফটো উপলব্ধ
নাম : দুলালী হাঁসদা স্বামীর নাম: হরিচাঁদ হাঁসদা বাড়ির নং : n0045 বয়স : 63 লিঙ্গ : মহিলা			নাম : নিমন্ত হাঁসদা পিতার নাম: বড়লাল হাঁসদা বাড়ির নং : n0060 বয়স : 39 লিঙ্গ : পুরুষ			নাম : বীরবল হাঁসদা পিতার নাম: বড়লাল হাঁসদা বাড়ির নং : n0060 বয়স : 31 লিঙ্গ : পুরুষ		

451 নাম : বিবেকানন্দ হোসদা পিতার নাম: হরিচাঁদ হোসদা বাড়ির নং : n0045 বয়স : 33 লিঙ্গ : পুরুষ	SYG1438142 ফটো উপলব্ধ	452 নাম : হারাধন মুরমু পিতার নাম: মতিলাল মুরমু বাড়ির নং : n0045 বয়স : 59 লিঙ্গ : পুরুষ	WB/35/242/489712 ফটো উপলব্ধ	453 নাম : শর্মিলা হেদ্রম(মুরমু) স্বামীর নাম: প্রদীপ মুরমু বাড়ির নং : n0095 বয়স : 26 লিঙ্গ : মহিলা	SYG1866417 ফটো উপলব্ধ
454 নাম : কবিতা টুডু পিতার নাম: ধর্মদাস টুডু বাড়ির নং : এন0063 বয়স : 22 লিঙ্গ : মহিলা	SYG2288496 ফটো উপলব্ধ	455 নাম : আকাশ মান্ডি পিতার নাম: দুগাই মান্ডি বাড়ির নং : এন0083 বয়স : 20 লিঙ্গ : পুরুষ	SYG2431443 ফটো উপলব্ধ	456 নাম : রোজিনা বিবি স্বামীর নাম: সাবির আনসারী বাড়ির নং : এন0002 বয়স : 20 লিঙ্গ : মহিলা	SYG2431476 ফটো উপলব্ধ
457 নাম : সবরাতী আনসারী পিতার নাম: তাহীদ আনসারী বাড়ির নং : এন0026 বয়স : 19 লিঙ্গ : পুরুষ	SYG2431682 ফটো উপলব্ধ	458 নাম : ইয়াসমিন খাতুন পিতার নাম: ইয়াদুল আনসারী বাড়ির নং : এন0031 বয়স : 19 লিঙ্গ : মহিলা	SYG2438786 ফটো উপলব্ধ	459 নাম : মানোয়ার আনসারী পিতার নাম: ফতেমহম্মদ আনসারী বাড়ির নং : এন0072 বয়স : 19 লিঙ্গ : পুরুষ	SYG2438794 ফটো উপলব্ধ
460 নাম : মৌসিম আনসারী পিতার নাম: মুস্তাকিন আনসারী বাড়ির নং : এন0024 বয়স : 19 লিঙ্গ : পুরুষ	SYG2438851 ফটো উপলব্ধ	461 নাম : সিরাজ আনসারি পিতার নাম: মুস্তফা আনসারি বাড়ির নং : এন0004 বয়স : 19 লিঙ্গ : পুরুষ	SYG2438869 ফটো উপলব্ধ	462 নাম : আজারুল আনসারি পিতার নাম: জামসেদ আনসারি বাড়ির নং : এন0002 বয়স : 19 লিঙ্গ : পুরুষ	SYG2438893 ফটো উপলব্ধ
463 নাম : রহিম আনসারী পিতার নাম: জাবের আনসারী বাড়ির নং : এন0012 বয়স : 19 লিঙ্গ : পুরুষ	SYG2439214 ফটো উপলব্ধ	464 নাম : নিসার আনসারি পিতার নাম: নসিব আনসারি বাড়ির নং : এন0090 বয়স : 19 লিঙ্গ : পুরুষ	SYG2439297 ফটো উপলব্ধ	465 নাম : ইজরাইল আনসারী পিতার নাম: জালালউদ্দিন আনসারী বাড়ির নং : এন0027 বয়স : 19 লিঙ্গ : পুরুষ	SYG2444792 ফটো উপলব্ধ
466 নাম : অপর্ণা রায় পিতার নাম: মনসারাম রায় বাড়ির নং : এন0019 বয়স : 19 লিঙ্গ : মহিলা	SYG2447811 ফটো উপলব্ধ	467 নাম : আজিজুল আনসারী পিতার নাম: আলাউদ্দিন আনসারী বাড়ির নং : এন0004 বয়স : 19 লিঙ্গ : পুরুষ	SYG2447837 ফটো উপলব্ধ	468 নাম : ফিরদৌস আনসারি পিতার নাম: করিম আনসারি বাড়ির নং : এন0002 বয়স : 21 লিঙ্গ : পুরুষ	SYG2454551 ফটো উপলব্ধ
469 নাম : মুস্তাফা আনসারী পিতার নাম: মহিরুদ্দিন আনসারী বাড়ির নং : এন0029 বয়স : 19 লিঙ্গ : পুরুষ	SYG2454858 ফটো উপলব্ধ	470 নাম : গোলাপী সরেন স্বামীর নাম: সুশীল মুরমু বাড়ির নং : এন0040 বয়স : 32 লিঙ্গ : মহিলা	RNG1644459 ফটো উপলব্ধ		



471	1	SYG2477677
নাম : কৌশিক মুর্মু পিতার নাম: সহদেব মুর্মু বাড়ির নং : এন0050 বয়স : 18 লিঙ্গ : পুরুষ		ফটো উপলব্ধ

472	1	SYG2477875
নাম : সুরত মুর্মু পিতার নাম: সূর্যকান্ত মুর্মু বাড়ির নং : এন0054 বয়স : 18 লিঙ্গ : পুরুষ		ফটো উপলব্ধ

473	1	SYG2477982
নাম : অপ্রিতা বেসরা পিতার নাম: আনন্দ বেসরা বাড়ির নং : এন0049 বয়স : 18 লিঙ্গ : মহিলা		ফটো উপলব্ধ

474	1	SYG2480820
নাম : প্রীতিলতা মুরমু পিতার নাম: হারাধন মুরমু বাড়ির নং : হরিডি বয়স : 22 লিঙ্গ : মহিলা		ফটো উপলব্ধ



নির্বাচক সংখ্যার সারসংক্ষেপ :

A) নির্বাচকের সংখ্যা :

	নির্বাচক তালিকার প্রকৃতি	নির্বাচক তালিকার পরিচিতি :	নির্বাচকের সংখ্যা :				
			পুরুষ	মহিলা	তৃতীয় লিঙ্গ	মোট	
I	মূল তালিকা	মূল তালিকা	বিশেষ নিবিড় সংশোধন ২০২৬ এর চূড়ান্ত ভোটার তালিকার সহিত 06-04-2026 তারিখ অবধি সংশোধিত নির্বাচক তালিকা	239	231	0	470
II	1- সংযোজন তালিকা	সংযোজনী 1	বিশেষ সংক্ষিপ্ত সংশোধন 2026	2	2	0	4
		সংযোজনী 2	ধারাবাহিক সংশোধন 2026	0	0	0	0
		মোট		2	2	0	4
III	2- বিয়োজন তালিকা	সংযোজনী 1	বিশেষ সংক্ষিপ্ত সংশোধন 2026	0	0	0	0
		সংযোজনী 2	ধারাবাহিক সংশোধন 2026	0	0	0	0
		মোট		0	0	0	0
IV	'লিঙ্গ ক্ষেত্রের' পরিবর্তনের কারণে পার্থক্য			0	0	0	0
V	বিচারপ্রক্রিয়ার অধীনস্থ			0	0	0	0
VI	বিচার বিভাগীয় আধিকারিক কর্তৃক বিচারপূর্বক নিষ্পত্তির পর বিয়োজিত			0	0	0	0
নির্বাচকের মোট সংখ্যা (I+II-III+IV-V-VI)				241	233	0	474

B) ক্রটি সংশোধনের সংখ্যা :

নির্বাচক তালিকার প্রকৃতি	নির্বাচক তালিকার পরিচিতি :	ক্রটি সংশোধনের সংখ্যা :
সংযোজনী 1	বিশেষ সংক্ষিপ্ত সংশোধন 2026	0
সংযোজনী 2	ধারাবাহিক সংশোধন 2026	0
	মোট	0

নির্বাচক নিবন্ধন আধিকারিকের স্বাক্ষর

E-মৃত, S-স্থানান্তরিত, R-একাধিকবার অন্তর্ভুক্ত, M-নিখোঁজ, Q-যোগ্য নহে