



## নির্বাচক তালিকা 2026 S25 পশ্চিমবঙ্গ

|   |                       |  |       |              |     |                  |           |         |   |      |           |                 |           |      |           |        |             |      |             |     |          |
|---|-----------------------|--|-------|--------------|-----|------------------|-----------|---------|---|------|-----------|-----------------|-----------|------|-----------|--------|-------------|------|-------------|-----|----------|
| বিধানসভা নির্বাচনক্ষেত্রের নং, নাম ও সংরক্ষণের স্থিতি : 244 - কাশীপুর (সাধারণ)  |                       | অংশ নং : 139   |       |              |     |                  |           |         |   |      |           |                 |           |      |           |        |             |      |             |     |          |
| বিধানসভা নির্বাচনক্ষেত্রটি যে লোকসভা নির্বাচনক্ষেত্রের / ক্ষেত্রসমূহের অন্তর্ভুক্ত তার নং, নাম ও সংরক্ষণ স্থিতি : 35 - পুরুলিয়া (সাধারণ) |                       |  |       |              |     |                  |           |         |   |      |           |                 |           |      |           |        |             |      |             |     |          |
| 1. সংশোধনের পূর্ণ বিবরণ   |                       |  |       |              |     |                  |           |         |   |      |           |                 |           |      |           |        |             |      |             |     |          |
| সংশোধনের বৎসর :   | 2026                  | নির্বাচক তালিকার পরিচিতি :<br>বিশেষ নিবিড় সংশোধন ২০২৬ এর চূড়ান্ত ভোটার তালিকার সহিত 06-04-2026 তারিখ অবধি সংশোধিত নির্বাচক তালিকা  |       |              |     |                  |           |         |   |      |           |                 |           |      |           |        |             |      |             |     |          |
| ভিত্তি তারিখ :  | 01-01-2026            |  |       |              |     |                  |           |         |   |      |           |                 |           |      |           |        |             |      |             |     |          |
| সংশোধনের প্রকৃতি :  | ধারাবাহিক সংশোধন 2026 |  |       |              |     |                  |           |         |   |      |           |                 |           |      |           |        |             |      |             |     |          |
| প্রকাশনার তারিখ :   | 06-04-2026            |  |       |              |     |                  |           |         |   |      |           |                 |           |      |           |        |             |      |             |     |          |
| 2. অংশ ও নির্বাচনী এলাকার পূর্ণ বিবরণ :   |                       |  |       |              |     |                  |           |         |   |      |           |                 |           |      |           |        |             |      |             |     |          |
| অংশের ভাগ নং ও নাম :  |                       |  |       |              |     |                  |           |         |   |      |           |                 |           |      |           |        |             |      |             |     |          |
| 1-কাশীপুর(আংশিক), রাজোয়ার পাড়া  |                       | <table style="width: 100%; border-collapse: collapse;"> <tr><td>প্রধান শহর/গ্রাম</td><td>: কাশীপুর</td></tr> <tr><td>ওয়ার্ড</td><td>:</td></tr> <tr><td>থানা</td><td>: কাশীপুর</td></tr> <tr><td>গ্রাম পঞ্চায়েত</td><td>: কাশীপুর</td></tr> <tr><td>ব্লক</td><td>: কাশীপুর</td></tr> <tr><td>মহকুমা</td><td>: রঘুনাথপুর</td></tr> <tr><td>জেলা</td><td>: পুরুলিয়া</td></tr> <tr><td>পিন</td><td>: 723132</td></tr> </table> |       |              |     | প্রধান শহর/গ্রাম | : কাশীপুর | ওয়ার্ড | : | থানা | : কাশীপুর | গ্রাম পঞ্চায়েত | : কাশীপুর | ব্লক | : কাশীপুর | মহকুমা | : রঘুনাথপুর | জেলা | : পুরুলিয়া | পিন | : 723132 |
| প্রধান শহর/গ্রাম  | : কাশীপুর             |  |       |              |     |                  |           |         |   |      |           |                 |           |      |           |        |             |      |             |     |          |
| ওয়ার্ড   | :                     |  |       |              |     |                  |           |         |   |      |           |                 |           |      |           |        |             |      |             |     |          |
| থানা  | : কাশীপুর             |  |       |              |     |                  |           |         |   |      |           |                 |           |      |           |        |             |      |             |     |          |
| গ্রাম পঞ্চায়েত   | : কাশীপুর             |  |       |              |     |                  |           |         |   |      |           |                 |           |      |           |        |             |      |             |     |          |
| ব্লক  | : কাশীপুর             |  |       |              |     |                  |           |         |   |      |           |                 |           |      |           |        |             |      |             |     |          |
| মহকুমা  | : রঘুনাথপুর           |  |       |              |     |                  |           |         |   |      |           |                 |           |      |           |        |             |      |             |     |          |
| জেলা  | : পুরুলিয়া           |  |       |              |     |                  |           |         |   |      |           |                 |           |      |           |        |             |      |             |     |          |
| পিন   | : 723132              |  |       |              |     |                  |           |         |   |      |           |                 |           |      |           |        |             |      |             |     |          |
| 2-নপাড়া(আংশিক)   |                       |  |       |              |     |                  |           |         |   |      |           |                 |           |      |           |        |             |      |             |     |          |
| 3. ভোট গ্রহন কেন্দ্রের পূর্ণ বিবরণ :  |                       |  |       |              |     |                  |           |         |   |      |           |                 |           |      |           |        |             |      |             |     |          |
| ভোট গ্রহন কেন্দ্রের নং, নাম :   |                       | ভোট গ্রহন কেন্দ্রের শ্রেণী :   |       | গ্রামীণ      |     |                  |           |         |   |      |           |                 |           |      |           |        |             |      |             |     |          |
| 139 - নামোপাড়া প্রাথমিক বিদ্যালয়  |                       | এই অংশে সহায়ক ভোটগ্রহন কেন্দ্রের সংখ্যা   |       | 0            |     |                  |           |         |   |      |           |                 |           |      |           |        |             |      |             |     |          |
| ভোট গ্রহন কেন্দ্রের ঠিকানা :  |                       | :  |       |              |     |                  |           |         |   |      |           |                 |           |      |           |        |             |      |             |     |          |
| নামোপাড়া প্রাথমিক বিদ্যালয়, রুম-2, কাশীপুর  |                       |  |       |              |     |                  |           |         |   |      |           |                 |           |      |           |        |             |      |             |     |          |
| 4. নির্বাচকের সংখ্যা :  |                       |  |       |              |     |                  |           |         |   |      |           |                 |           |      |           |        |             |      |             |     |          |
| প্রথম ক্রমিক নং   | শেষ ক্রমিক নং         | মোট সংখ্যা   |       |              |     |                  |           |         |   |      |           |                 |           |      |           |        |             |      |             |     |          |
|   |                       | পুরুষ  | মহিলা | তৃতীয় লিঙ্গ | মোট |                  |           |         |   |      |           |                 |           |      |           |        |             |      |             |     |          |
| 1   | 987                   | 506  | 480   | 0            | 986 |                  |           |         |   |      |           |                 |           |      |           |        |             |      |             |     |          |

নির্বাচক নিবন্ধন আধিকারিকের স্বাক্ষর

Nazri Naksha

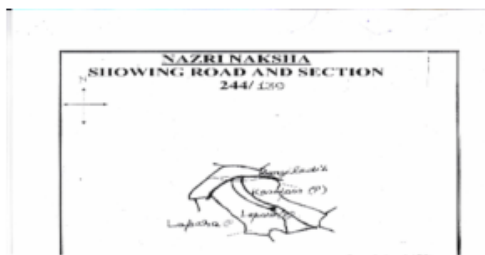

Google Map View



Polling Station Building Front View



Polling Station Front View



Cad View

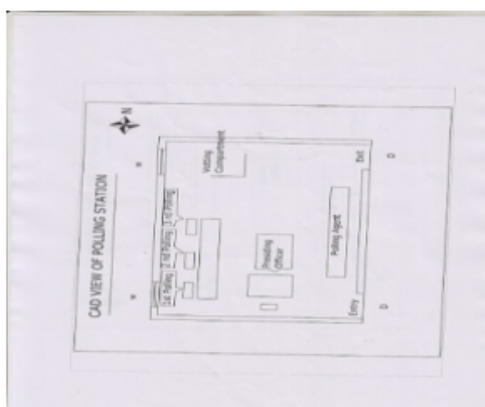

Key MAP View



বিধানসভা নির্বাচনক্ষেত্রের নং, নাম : 244-কাশীপুর  
ভাগ নং, নাম : 1-কাশীপুর(আংশিক), রাজোয়ার পাড়া

|    |                  |   |            |    |            |   |            |    |            |   |            |
|----|------------------|---|------------|----|------------|---|------------|----|------------|---|------------|
| 1  | WB/35/242/363115 | নাম : সুশীল অগ্রওয়াল<br>পিতার নাম: রামদত্ত অগ্রওয়াল<br>বাড়ির নং : n0005<br>বয়স : 67 লিঙ্গ : পুরুষ | ফটো উপলব্ধ | 2  | GPF1111855 | নাম : উষা অগ্রওয়াল<br>স্বামীর নাম: সুশীল অগ্রওয়াল<br>বাড়ির নং : n0005<br>বয়স : 59 লিঙ্গ : মহিলা   | ফটো উপলব্ধ | 3  | NFN2554202 | নাম : সোমা সূত্রধর<br>স্বামীর নাম: বিশাল শীল<br>বাড়ির নং : এন0185<br>বয়স : 25 লিঙ্গ : মহিলা       | ফটো উপলব্ধ |
| 4  | GPF2306074       | নাম : নিতাই আচার্য<br>পিতার নাম: স্বপন আচার্য<br>বাড়ির নং : n0061<br>বয়স : 40 লিঙ্গ : পুরুষ         | ফটো উপলব্ধ | 5  | GPF2521433 | নাম : মিলন আচার্য<br>পিতার নাম: স্বপন আচার্য<br>বাড়ির নং : n0061<br>বয়স : 37 লিঙ্গ : পুরুষ          | ফটো উপলব্ধ | 6  | SYG1563725 | নাম : মৌসুমী আচার্য<br>স্বামীর নাম: নিতাই আচার্য<br>বাড়ির নং : n0061<br>বয়স : 30 লিঙ্গ : মহিলা    | ফটো উপলব্ধ |
| 7  | GPF2169324       | নাম : হররাম আচার্য<br>পিতার নাম: শ্যামসুন্দর আচার্য<br>বাড়ির নং : n0160<br>বয়স : 59 লিঙ্গ : পুরুষ   | ফটো উপলব্ধ | 8  | SYG1563790 | নাম : সৌমেন সূত্রধর<br>পিতার নাম: রঞ্জিত সূত্রধর<br>বাড়ির নং : 17<br>বয়স : 35 লিঙ্গ : পুরুষ         | ফটো উপলব্ধ | 9  | GPF2169340 | নাম : মৌসুমী আচার্য<br>স্বামীর নাম: হররাম আচার্য<br>বাড়ির নং : n0161<br>বয়স : 47 লিঙ্গ : মহিলা    | ফটো উপলব্ধ |
| 10 | SYG1663079       | নাম : সব্যসাচী আচার্য<br>পিতার নাম: রামরমন আচার্য<br>বাড়ির নং : n0201<br>বয়স : 29 লিঙ্গ : পুরুষ     | ফটো উপলব্ধ | 11 | SYG1853068 | নাম : শিউলী আচার্য<br>স্বামীর নাম: মিলন আচার্য<br>বাড়ির নং : n0061<br>বয়স : 28 লিঙ্গ : মহিলা        | ফটো উপলব্ধ | 12 | GPF1770809 | নাম : ভারতী আচার্য<br>স্বামীর নাম: স্বপন আচার্য<br>বাড়ির নং : n0061<br>বয়স : 61 লিঙ্গ : মহিলা     | ফটো উপলব্ধ |
| 13 | SYG1351824       | নাম : কৌশিক আচার্য<br>পিতার নাম: জীবন কুমার আচার্য<br>বাড়ির নং : n0198<br>বয়স : 34 লিঙ্গ : পুরুষ    | ফটো উপলব্ধ | 14 | SYG2138824 | নাম : রাখি সূত্রধর<br>স্বামীর নাম: সৌমেন সূত্রধর<br>বাড়ির নং : এন0132<br>বয়স : 27 লিঙ্গ : মহিলা     | ফটো উপলব্ধ | 15 | SYG1972082 | নাম : শিল্পী আচার্য<br>পিতার নাম: হররাম আচার্য<br>বাড়ির নং : এন0160<br>বয়স : 25 লিঙ্গ : মহিলা     | ফটো উপলব্ধ |
| 16 | GPF1111756       | নাম : অক্ষয় কর্মকার<br>পিতার নাম: বৈদ্যনাথ কর্মকার<br>বাড়ির নং : n0028<br>বয়স : 64 লিঙ্গ : পুরুষ   | ফটো উপলব্ধ | 17 | GPF1233600 | নাম : সুমিত্রা কর্মকার<br>স্বামীর নাম: অক্ষয় কর্মকার<br>বাড়ির নং : n0028<br>বয়স : 59 লিঙ্গ : মহিলা | ফটো উপলব্ধ | 18 | SYG2138287 | নাম : শ্রীকান্ত কর্মকার<br>পিতার নাম: অজিত কর্মকার<br>বাড়ির নং : এন0007<br>বয়স : 24 লিঙ্গ : পুরুষ | ফটো উপলব্ধ |
| 19 | SYG2053734       | নাম : নিধু কর্মকার<br>পিতার নাম: গোবর্ধন কর্মকার<br>বাড়ির নং : -<br>বয়স : 27 লিঙ্গ : পুরুষ          | ফটো উপলব্ধ | 20 | SYG2072940 | নাম : আনন্দ সূত্রধর<br>পিতার নাম: তপন সূত্রধর<br>বাড়ির নং : -<br>বয়স : 24 লিঙ্গ : পুরুষ             | ফটো উপলব্ধ | 21 | SYG2056232 | নাম : আশীষ কর্মকার<br>পিতার নাম: মনসারাম কর্মকার<br>বাড়ির নং : -<br>বয়স : 24 লিঙ্গ : পুরুষ        | ফটো উপলব্ধ |
| 22 | GPF0493106       | নাম : জীবন কর্মকার<br>পিতার নাম: সত্যনারায়ন কর্মকার<br>বাড়ির নং : n0006<br>বয়স : 50 লিঙ্গ : পুরুষ  | ফটো উপলব্ধ | 23 | SYG1174986 | নাম : চিত্তামনি কর্মকার<br>পিতার নাম: জিতেন কর্মকার<br>বাড়ির নং : n0028<br>বয়স : 34 লিঙ্গ : পুরুষ   | ফটো উপলব্ধ | 24 | GPF2169365 | নাম : গনেশ বাউরী<br>পিতার নাম: ভোলানাথ চন্দ্র<br>বাড়ির নং : n0045<br>বয়স : 41 লিঙ্গ : পুরুষ       | ফটো উপলব্ধ |
| 25 | GPF2521227       | নাম : তোতন কর্মকার<br>পিতার নাম: অক্ষয় কর্মকার<br>বাড়ির নং : n0014<br>বয়স : 37 লিঙ্গ : পুরুষ       | ফটো উপলব্ধ | 26 | SYG1853076 | নাম : অর্ণা কর্মকার<br>স্বামীর নাম: তোতন কর্মকার<br>বাড়ির নং : n0014<br>বয়স : 37 লিঙ্গ : মহিলা      | ফটো উপলব্ধ | 27 | GPF2566354 | নাম : বর্নালী কর্মকার<br>স্বামীর নাম: জীবন কর্মকার<br>বাড়ির নং : n0006<br>বয়স : 36 লিঙ্গ : মহিলা  | ফটো উপলব্ধ |
| 28 | SYG0368217       | নাম : মমতা বাউরী<br>স্বামীর নাম: গনেশ বাউরী<br>বাড়ির নং : n0045<br>বয়স : 38 লিঙ্গ : মহিলা           | ফটো উপলব্ধ | 29 | SYG1739101 | নাম : রিকু কর্মকার<br>স্বামীর নাম: পলাশ কর্মকার<br>বাড়ির নং : n0093<br>বয়স : 28 লিঙ্গ : মহিলা       | ফটো উপলব্ধ | 30 | SYG1739127 | নাম : নিলাম কর্মকার<br>স্বামীর নাম: গৌরাজ কর্মকার<br>বাড়ির নং : n0014<br>বয়স : 29 লিঙ্গ : মহিলা   | ফটো উপলব্ধ |

বিধানসভা নির্বাচনক্ষেত্রের নং, নাম : 244-কাশীপুর  
ভাগ নং, নাম : 1-কাশীপুর(আংশিক), রাজোয়ার পাড়া

|   |                          |  |                          |  |                                |
|---|--------------------------|--|--------------------------|--|--------------------------------|
| 31<br>নাম : অনুপম কর্মকার<br>পিতার নাম: খোকন কর্মকার<br>বাড়ির নং : n0028<br>বয়স : 28 লিঙ্গ : পুরুষ            | SYG1739416<br>ফটো উপলব্ধ | 32<br>নাম : জ্যোৎস্না কর্মকার<br>স্বামীর নাম: খোকন কর্মকার<br>বাড়ির নং : n0023<br>বয়স : 58 লিঙ্গ : মহিলা           | GPF0493213<br>ফটো উপলব্ধ | 33<br>নাম : জ্যোৎস্না কর্মকার<br>স্বামীর নাম: বিমল কর্মকার<br>বাড়ির নং : n0027<br>বয়স : 54 লিঙ্গ : মহিলা     | GPF0493064<br>ফটো উপলব্ধ       |
| 34<br>নাম : পৌরাজ কর্মকার<br>পিতার নাম: স্বপন কর্মকার<br>বাড়ির নং : n0014<br>বয়স : 41 লিঙ্গ : পুরুষ           | GPF1770783<br>ফটো উপলব্ধ | 35<br>নাম : রিক্ত কর্মকার<br>স্বামীর নাম: বাবলু কর্মকার<br>বাড়ির নং : এন০২৩<br>বয়স : 29 লিঙ্গ : মহিলা              | KQR6922397<br>ফটো উপলব্ধ | 36<br>নাম : মহাদেব কর্মকার<br>পিতার নাম: মানিক কর্মকার<br>বাড়ির নং : n0023<br>বয়স : 43 লিঙ্গ : পুরুষ         | GPF2169423<br>ফটো উপলব্ধ       |
| 37<br>নাম : তনু বাড়রী<br>মায়ের নাম: কবিতা বাড়রী<br>বাড়ির নং : n0006<br>বয়স : 25 লিঙ্গ : পুরুষ              | SYG1972264<br>ফটো উপলব্ধ | 38<br>নাম : দয়াময় কর্মকার<br>পিতার নাম: প্রশান্ত কর্মকার<br>বাড়ির নং : এন0045<br>বয়স : 25 লিঙ্গ : পুরুষ          | SYG1972108<br>ফটো উপলব্ধ | 39<br>নাম : প্রসেনজিৎ বাড়রী<br>পিতার নাম: দিপালী আচার্য<br>বাড়ির নং : এন0006<br>বয়স : 25 লিঙ্গ : পুরুষ      | SYG1972157<br>ফটো উপলব্ধ       |
| 40<br>নাম : অর্চনা কর্মকার<br>স্বামীর নাম: প্রশান্ত কর্মকার<br>বাড়ির নং : n0045<br>বয়স : 41 লিঙ্গ : মহিলা     | SYG1175991<br>ফটো উপলব্ধ | 41<br>নাম : বুল্লি কর্মকার<br>স্বামীর নাম: আনন্দ কর্মকার<br>বাড়ির নং : n0222<br>বয়স : 27 লিঙ্গ : মহিলা             | SYG1879105<br>ফটো উপলব্ধ | 42<br>নাম : সোনালী কর্মকার<br>স্বামীর নাম: সত্যনারায়ন কর্মকার<br>বাড়ির নং : n0237<br>বয়স : 51 লিঙ্গ : মহিলা | WIT1334267<br>ফটো উপলব্ধ       |
| 43<br>নাম : সত্যনারায়ন কর্মকার<br>পিতার নাম: শিবরাম কর্মকার<br>বাড়ির নং : n0006<br>বয়স : 71 লিঙ্গ : পুরুষ    | GPF0493080<br>ফটো উপলব্ধ | 44<br>নাম : তুলসী কর্মকার<br>স্বামীর নাম: সত্যনারায়ন কর্মকার<br>বাড়ির নং : n0006<br>বয়স : 66 লিঙ্গ : মহিলা        | GPF0493098<br>ফটো উপলব্ধ | 45<br>নাম : দিপক কর্মকার<br>পিতার নাম: সত্যনারায়ন কর্মকার<br>বাড়ির নং : n0006<br>বয়স : 49 লিঙ্গ : পুরুষ     | WB/35/242/363491<br>ফটো উপলব্ধ |
| 46<br>নাম : লক্ষ্মীনারায়ন কর্মকার<br>পিতার নাম: শিবরাম কর্মকার<br>বাড়ির নং : n0006<br>বয়স : 66 লিঙ্গ : পুরুষ | GPF0493114<br>ফটো উপলব্ধ | 47<br>নাম : মায়ারানী কর্মকার<br>স্বামীর নাম: লক্ষ্মীনারায়ন কর্মকার<br>বাড়ির নং : n0006<br>বয়স : 61 লিঙ্গ : মহিলা | GPF0493122<br>ফটো উপলব্ধ | 48<br>নাম : যষ্টিপদ কর্মকার<br>পিতার নাম: শিবরাম কর্মকার<br>বাড়ির নং : n0006<br>বয়স : 62 লিঙ্গ : পুরুষ       | GPF0493130<br>ফটো উপলব্ধ       |
| 49<br>নাম : বলু কর্মকার<br>স্বামীর নাম: যষ্টিপদ কর্মকার<br>বাড়ির নং : n0006<br>বয়স : 56 লিঙ্গ : মহিলা         | GPF0493148<br>ফটো উপলব্ধ | 50<br>নাম : কবিতা বাড়রী<br>স্বামীর নাম: মাঝি বাড়রী<br>বাড়ির নং : n0006<br>বয়স : 44 লিঙ্গ : মহিলা                 | GPF1772383<br>ফটো উপলব্ধ | 51<br>নাম : আনন্দ কর্মকার<br>পিতার নাম: লক্ষ্মীনারায়ন কর্মকার<br>বাড়ির নং : n0006<br>বয়স : 37 লিঙ্গ : পুরুষ | GPF2521243<br>ফটো উপলব্ধ       |
| 52<br>নাম : প্রশান্ত কর্মকার<br>পিতার নাম: যষ্টিপদ কর্মকার<br>বাড়ির নং : n0006<br>বয়স : 35 লিঙ্গ : পুরুষ      | SYG1175413<br>ফটো উপলব্ধ | 53<br>নাম : অজিত কর্মকার<br>পিতার নাম: শিবরাম কর্মকার<br>বাড়ির নং : n0007<br>বয়স : 57 লিঙ্গ : পুরুষ                | GPF0492991<br>ফটো উপলব্ধ | 54<br>নাম : সুধা কর্মকার<br>স্বামীর নাম: অজিত কর্মকার<br>বাড়ির নং : n0007<br>বয়স : 45 লিঙ্গ : মহিলা          | GPF1770817<br>ফটো উপলব্ধ       |
| 55<br>নাম : সুশীলা কর্মকার<br>স্বামীর নাম: দক্ষিন কর্মকার<br>বাড়ির নং : n0008<br>বয়স : 85 লিঙ্গ : মহিলা       | GPF0493221<br>ফটো উপলব্ধ | 56<br>নাম : দিপালী কর্মকার<br>স্বামীর নাম: তারাপদ কর্মকার<br>বাড়ির নং : n0013<br>বয়স : 64 লিঙ্গ : মহিলা            | GPF0493023<br>ফটো উপলব্ধ | 57<br>নাম : সন্তোষ কর্মকার<br>পিতার নাম: তারাপদ কর্মকার<br>বাড়ির নং : n0013<br>বয়স : 37 লিঙ্গ : পুরুষ        | GPF2521219<br>ফটো উপলব্ধ       |
| 58<br>নাম : মুক্তা সূত্রধর<br>স্বামীর নাম: উপন সূত্রধর<br>বাড়ির নং : n0013<br>বয়স : 55 লিঙ্গ : মহিলা          | GPF2451631<br>ফটো উপলব্ধ | 59<br>নাম : টিক্তি কর্মকার<br>স্বামীর নাম: সন্তোষ কর্মকার<br>বাড়ির নং : n0013<br>বয়স : 34 লিঙ্গ : মহিলা            | SYG1453687<br>ফটো উপলব্ধ | 60<br>নাম : আরতি কর্মকার<br>স্বামীর নাম: স্বপন কর্মকার<br>বাড়ির নং : n0014<br>বয়স : 55 লিঙ্গ : মহিলা         | GPF0492926<br>ফটো উপলব্ধ       |



বিধানসভা নির্বাচনক্ষেত্রের নং, নাম : 244-কাশীপুর  
ভাগ নং, নাম : 1-কাশীপুর(আংশিক), রাজোয়ার পাড়া

|   |                          |  |                                |   |                                |
|---|--------------------------|--|--------------------------------|---|--------------------------------|
| 61<br>নাম : সঞ্জয় কর্মকার<br>পিতার নাম: স্বপন কর্মকার<br>বাড়ির নং : n0014<br>বয়স : 39 লিঙ্গ : পুরুষ      | GPF2566180<br>ফটো উপলব্ধ | 62<br>নাম : রবিন কর্মকার<br>পিতার নাম: স্বপন কর্মকার<br>বাড়ির নং : n0014<br>বয়স : 38 লিঙ্গ : পুরুষ           | SYG1175173<br>ফটো উপলব্ধ       | 63<br>নাম : দীপালী আচার্য<br>স্বামীর নাম: অজয় আচার্য<br>বাড়ির নং : n0014<br>বয়স : 53 লিঙ্গ : মহিলা       | GPF1232867<br>ফটো উপলব্ধ       |
| 64<br>নাম : বর্না আচার্য(দে)<br>স্বামীর নাম: বিশুজিত আচার্য<br>বাড়ির নং : n0014<br>বয়স : 35 লিঙ্গ : মহিলা | SYG1175124<br>ফটো উপলব্ধ | 65<br>নাম : বিশুজীৎ আচার্য<br>পিতার নাম: অজয় কুমার আচার্য<br>বাড়ির নং : n0014<br>বয়স : 36 লিঙ্গ : পুরুষ     | GPF2566206<br>ফটো উপলব্ধ       | 66<br>নাম : চিত্তামনি কর্মকার<br>স্বামীর নাম: মানিক কর্মকার<br>বাড়ির নং : n0023<br>বয়স : 66 লিঙ্গ : মহিলা | GPF0493171<br>ফটো উপলব্ধ       |
| 67<br>নাম : পঞ্চানন কর্মকার<br>পিতার নাম: ভোলানাথ কর্মকার<br>বাড়ির নং : n0023<br>বয়স : 64 লিঙ্গ : পুরুষ   | GPF0493189<br>ফটো উপলব্ধ | 68<br>নাম : টুনুবালা কর্মকার<br>স্বামীর নাম: পঞ্চানন কর্মকার<br>বাড়ির নং : n0023<br>বয়স : 61 লিঙ্গ : মহিলা   | GPF0493197<br>ফটো উপলব্ধ       | 69<br>নাম : উজ্জল কর্মকার<br>পিতার নাম: পঞ্চানন কর্মকার<br>বাড়ির নং : n0023<br>বয়স : 41 লিঙ্গ : পুরুষ     | GPF2521235<br>ফটো উপলব্ধ       |
| 70<br>নাম : ববিতা কর্মকার<br>স্বামীর নাম: উজ্জল কর্মকার<br>বাড়ির নং : n0023<br>বয়স : 37 লিঙ্গ : মহিলা     | SYG1563741<br>ফটো উপলব্ধ | 71<br>নাম : খোকন কর্মকার<br>পিতার নাম: ভোলানাথ কর্মকার<br>বাড়ির নং : n0023<br>বয়স : 58 লিঙ্গ : পুরুষ         | GPF0493205<br>ফটো উপলব্ধ       | 72<br>নাম : জিতু কর্মকার<br>পিতার নাম: গোবর্দন কর্মকার<br>বাড়ির নং : n0023<br>বয়স : 29 লিঙ্গ : পুরুষ      | SYG1663129<br>ফটো উপলব্ধ       |
| 73<br>নাম : সরস্বতী কর্মকার<br>স্বামীর নাম: গোবর্দন কর্মকার<br>বাড়ির নং : n0023<br>বয়স : 53 লিঙ্গ : মহিলা | GPF1111673<br>ফটো উপলব্ধ | 74<br>নাম : হারাধন কর্মকার<br>পিতার নাম: মানিক চন্দ্র কর্মকার<br>বাড়ির নং : n0023<br>বয়স : 40 লিঙ্গ : পুরুষ  | GPF2306124<br>ফটো উপলব্ধ       | 75<br>নাম : টুম্পা কর্মকার<br>স্বামীর নাম: হারাধন কর্মকার<br>বাড়ির নং : n0023<br>বয়স : 34 লিঙ্গ : মহিলা   | SYG1453406<br>ফটো উপলব্ধ       |
| 76<br>নাম : রূপালি কর্মকার<br>স্বামীর নাম: মহাদেব কর্মকার<br>বাড়ির নং : n0023<br>বয়স : 39 লিঙ্গ : মহিলা   | SYG1175025<br>ফটো উপলব্ধ | 77<br>নাম : বুনু কর্মকার<br>স্বামীর নাম: মলয় কর্মকার<br>বাড়ির নং : n0023<br>বয়স : 35 লিঙ্গ : মহিলা          | SYG1663053<br>ফটো উপলব্ধ       | 78<br>নাম : গোস্বামী বাউরী<br>পিতার নাম: রঞ্জিত বাউরী<br>বাড়ির নং : n0023<br>বয়স : 34 লিঙ্গ : পুরুষ       | SYG1353754<br>ফটো উপলব্ধ       |
| 79<br>নাম : মলয় কর্মকার<br>পিতার নাম: খোকন কর্মকার<br>বাড়ির নং : n0023<br>বয়স : 34 লিঙ্গ : পুরুষ         | SYG1663046<br>ফটো উপলব্ধ | 80<br>নাম : বাবলু কর্মকার<br>পিতার নাম: খোকন কর্মকার<br>বাড়ির নং : n0023<br>বয়স : 31 লিঙ্গ : পুরুষ           | SYG1453679<br>ফটো উপলব্ধ       | 81<br>নাম : বিমল কর্মকার<br>পিতার নাম: গোপাল কর্মকার<br>বাড়ির নং : n0027<br>বয়স : 58 লিঙ্গ : পুরুষ        | GPF0493056<br>ফটো উপলব্ধ       |
| 82<br>নাম : কালীদাস কর্মকার<br>পিতার নাম: গোপাল কর্মকার<br>বাড়ির নং : n0027<br>বয়স : 53 লিঙ্গ : পুরুষ     | GPF0493072<br>ফটো উপলব্ধ | 83<br>নাম : অমল কর্মকার<br>পিতার নাম: গোপাল কর্মকার<br>বাড়ির নং : n0027<br>বয়স : 51 লিঙ্গ : পুরুষ            | WB/35/242/363016<br>ফটো উপলব্ধ | 84<br>নাম : চায়না কর্মকার<br>স্বামীর নাম: অমল কর্মকার<br>বাড়ির নং : n0027<br>বয়স : 41 লিঙ্গ : মহিলা      | SYG1663194<br>ফটো উপলব্ধ       |
| 85<br>নাম : কবিতা কর্মকার<br>স্বামীর নাম: কালীদাস কর্মকার<br>বাড়ির নং : n0027<br>বয়স : 43 লিঙ্গ : মহিলা   | GPF2169381<br>ফটো উপলব্ধ | 86<br>নাম : সব্যসাচী কর্মকার<br>পিতার নাম: বিমল চন্দ্র কর্মকার<br>বাড়ির নং : n0027<br>বয়স : 33 লিঙ্গ : পুরুষ | SYG1353705<br>ফটো উপলব্ধ       | 87<br>নাম : জীতেন কর্মকার<br>পিতার নাম: তারাপদ কর্মকার<br>বাড়ির নং : n0028<br>বয়স : 61 লিঙ্গ : পুরুষ      | WB/35/242/363495<br>ফটো উপলব্ধ |
| 88<br>নাম : রেখা কর্মকার<br>স্বামীর নাম: জীতেন কর্মকার<br>বাড়ির নং : n0028<br>বয়স : 58 লিঙ্গ : মহিলা      | GPF0492959<br>ফটো উপলব্ধ | 89<br>নাম : খোকন কর্মকার<br>পিতার নাম: তারাপদ কর্মকার<br>বাড়ির নং : n0028<br>বয়স : 59 লিঙ্গ : পুরুষ          | GPF0492967<br>ফটো উপলব্ধ       | 90<br>নাম : আল্পনা কর্মকার<br>স্বামীর নাম: নিতাই কর্মকার<br>বাড়ির নং : n0028<br>বয়স : 52 লিঙ্গ : মহিলা    | GPF1111681<br>ফটো উপলব্ধ       |

বিধানসভা নির্বাচনক্ষেত্রের নং, নাম : 244-কাশীপুর  
ভাগ নং, নাম : 1-কাশীপুর(আংশিক), রাজোয়ার পাড়া

|  |                          |  |                                |  |                                |
|--|--------------------------|--|--------------------------------|--|--------------------------------|
| 91<br>নাম : পিন্টু কর্মকার<br>পিতার নাম: জিতেন কর্মকার<br>বাড়ির নং : n0028<br>বয়স : 37 লিঙ্গ : পুরুষ       | GPF2521250<br>ফটো উপলব্ধ | 92<br>নাম : সাধনা কর্মকার<br>স্বামীর নাম: অনিল কর্মকার<br>বাড়ির নং : n0045<br>বয়স : 68 লিঙ্গ : মহিলা           | WB/35/242/363394<br>ফটো উপলব্ধ | 93<br>নাম : মনেশ কর্মকার<br>পিতার নাম: অনিল কর্মকার<br>বাড়ির নং : n0045<br>বয়স : 50 লিঙ্গ : পুরুষ              | WB/35/242/363040<br>ফটো উপলব্ধ |
| 94<br>নাম : লক্ষী কর্মকার<br>স্বামীর নাম: মনেশ কর্মকার<br>বাড়ির নং : n0045<br>বয়স : 45 লিঙ্গ : মহিলা       | GPF1232834<br>ফটো উপলব্ধ | 95<br>নাম : গনেশ কর্মকার<br>পিতার নাম: অনিল কর্মকার<br>বাড়ির নং : n0045<br>বয়স : 49 লিঙ্গ : পুরুষ              | GPF1232990<br>ফটো উপলব্ধ       | 96<br>নাম : টুম্পা কর্মকার<br>স্বামীর নাম: গনেশ কর্মকার<br>বাড়ির নং : n0045<br>বয়স : 40 লিঙ্গ : মহিলা          | SYG1174929<br>ফটো উপলব্ধ       |
| 97<br>নাম : নয়নতারা চন্দ্র<br>স্বামীর নাম: ভোলানাথ চন্দ্র<br>বাড়ির নং : n0045<br>বয়স : 63 লিঙ্গ : মহিলা   | GPF2169357<br>ফটো উপলব্ধ | 98<br>নাম : প্রশান্ত কর্মকার<br>পিতার নাম: প্রদীপ কর্মকার<br>বাড়ির নং : n0045<br>বয়স : 47 লিঙ্গ : পুরুষ        | SYG1353945<br>ফটো উপলব্ধ       | 99<br>নাম : পলাশ কর্মকার<br>পিতার নাম: অনিল কর্মকার<br>বাড়ির নং : n0093<br>বয়স : 42 লিঙ্গ : পুরুষ              | GPF1770833<br>ফটো উপলব্ধ       |
| 100<br>নাম : বনালী কর্মকার<br>স্বামীর নাম: উত্তম কর্মকার<br>বাড়ির নং : n0121<br>বয়স : 44 লিঙ্গ : মহিলা     | GPF1770858<br>ফটো উপলব্ধ | 101<br>নাম : সুনিতা কর্মকার<br>স্বামীর নাম: দীপক কর্মকার<br>বাড়ির নং : n0190<br>বয়স : 43 লিঙ্গ : মহিলা         | GPF2172682<br>ফটো উপলব্ধ       | 102<br>নাম : পিন্টু গরাই<br>পিতার নাম: কৃষ্ণপদ গরাই<br>বাড়ির নং : n0010<br>বয়স : 42 লিঙ্গ : পুরুষ              | GPF2169670<br>ফটো উপলব্ধ       |
| 103<br>নাম : মিঠু গরাই<br>স্বামীর নাম: পিন্টু গরাই<br>বাড়ির নং : n0010<br>বয়স : 30 লিঙ্গ : মহিলা           | SYG1739424<br>ফটো উপলব্ধ | 104<br>নাম : শিবানী গরাই<br>স্বামীর নাম: কৃষ্ণপদ গরাই<br>বাড়ির নং : n0010<br>বয়স : 61 লিঙ্গ : মহিলা            | GPF0493254<br>ফটো উপলব্ধ       | #2 105<br>নাম : চাঞ্চি গরাই<br>পিতার নাম: কৃষ্ণপদ গরাই<br>বাড়ির নং : কাশীপুর<br>বয়স : 37 লিঙ্গ : পুরুষ         | GPF2521425<br>ফটো উপলব্ধ       |
| 106<br>নাম : হীরা গাঙ্গুলী<br>স্বামীর নাম: হীরালাল গাঙ্গুলী<br>বাড়ির নং : n0017<br>বয়স : 66 লিঙ্গ : মহিলা  | GPF0493262<br>ফটো উপলব্ধ | 107<br>নাম : শতু গাঙ্গুলী<br>পিতার নাম: হীরালাল গাঙ্গুলী<br>বাড়ির নং : n0017<br>বয়স : 55 লিঙ্গ : পুরুষ         | GPF0493270<br>ফটো উপলব্ধ       | 108<br>নাম : তুণ্ডি রানী গাঙ্গুলী<br>স্বামীর নাম: শতু গাঙ্গুলী<br>বাড়ির নং : n0017<br>বয়স : 40 লিঙ্গ : মহিলা   | SYG1175967<br>ফটো উপলব্ধ       |
| 109<br>নাম : ক্ষমা গোস্বামী<br>স্বামীর নাম: ষষ্ঠী গোস্বামী<br>বাড়ির নং : n0011<br>বয়স : 61 লিঙ্গ : মহিলা   | GPF0493338<br>ফটো উপলব্ধ | 110<br>নাম : বাসুদেব গোস্বামী<br>পিতার নাম: ষষ্ঠীপদ গোস্বামী<br>বাড়ির নং : n0011<br>বয়স : 32 লিঙ্গ : পুরুষ     | SYG1453554<br>ফটো উপলব্ধ       | 111<br>নাম : শ্রীধর গোস্বামী<br>পিতার নাম: রাধিকা গোস্বামী<br>বাড়ির নং : n0015<br>বয়স : 76 লিঙ্গ : পুরুষ       | GPF0493312<br>ফটো উপলব্ধ       |
| 112<br>নাম : কবিতা গোস্বামী<br>স্বামীর নাম: শ্রীধর গোস্বামী<br>বাড়ির নং : n0015<br>বয়স : 67 লিঙ্গ : মহিলা  | GPF0493320<br>ফটো উপলব্ধ | 113<br>নাম : চন্দ্রশেখর গোস্বামী<br>পিতার নাম: শ্রীধর গোস্বামী<br>বাড়ির নং : n0015<br>বয়স : 46 লিঙ্গ : পুরুষ   | GPF1771005<br>ফটো উপলব্ধ       | 114<br>নাম : পল্লবী গোস্বামী<br>স্বামীর নাম: চন্দ্রশেখর গোস্বামী<br>বাড়ির নং : n0015<br>বয়স : 31 লিঙ্গ : মহিলা | SYG1453497<br>ফটো উপলব্ধ       |
| 115<br>নাম : সদানন্দ গোস্বামী<br>পিতার নাম: রাধিকা গোস্বামী<br>বাড়ির নং : n0018<br>বয়স : 87 লিঙ্গ : পুরুষ  | GPF0493296<br>ফটো উপলব্ধ | 116<br>নাম : তাপস গোস্বামী<br>পিতার নাম: সদানন্দ গোস্বামী<br>বাড়ির নং : n0018<br>বয়স : 57 লিঙ্গ : পুরুষ        | GPF2450856<br>ফটো উপলব্ধ       | 117<br>নাম : বর্নালী গোস্বামী<br>স্বামীর নাম: তাপস গোস্বামী<br>বাড়ির নং : n0018<br>বয়স : 42 লিঙ্গ : মহিলা      | GPF2305753<br>ফটো উপলব্ধ       |
| 118<br>নাম : ধনঞ্জয় গোস্বামী<br>পিতার নাম: সদানন্দ গোস্বামী<br>বাড়ির নং : n0018<br>বয়স : 46 লিঙ্গ : পুরুষ | GPF1111350<br>ফটো উপলব্ধ | 119<br>নাম : মৃত্যুঞ্জয় গোস্বামী<br>পিতার নাম: সদানন্দ গোস্বামী<br>বাড়ির নং : n0018<br>বয়স : 47 লিঙ্গ : পুরুষ | GPF1770999<br>ফটো উপলব্ধ       | 120<br>নাম : আদিত্য চরন গোস্বামী<br>পিতার নাম: রাধিকা গোস্বামী<br>বাড়ির নং : n0036<br>বয়স : 87 লিঙ্গ : পুরুষ   | GPF1112143<br>ফটো উপলব্ধ       |

বিধানসভা নির্বাচনক্ষেত্রের নং, নাম : 244-কাশীপুর  
ভাগ নং, নাম : 1-কাশীপুর(আংশিক), রাজোয়ার পাড়া

|  |            |            |   |                  |            |  |            |            |
|--|------------|------------|---|------------------|------------|--|------------|------------|
| 121  | GPF0493288 | ফটো উপলব্ধ | 122   | WB/35/242/363399 | ফটো উপলব্ধ | 123  | GPF1113323 | ফটো উপলব্ধ |
| নাম : জয়ারানী গোস্বামী<br>স্বামীর নাম: আদিত্য গোস্বামী<br>বাড়ির নং : n0036<br>বয়স : 81 লিঙ্গ : মহিলা    |            |            | নাম : রবীন গোস্বামী<br>পিতার নাম: আদিত্য গোস্বামী<br>বাড়ির নং : n0036<br>বয়স : 52 লিঙ্গ : পুরুষ     |                  |            | নাম : প্রবীর গোস্বামী<br>পিতার নাম: আদিত্য গোস্বামী<br>বাড়ির নং : n0036<br>বয়স : 49 লিঙ্গ : পুরুষ      |            |            |
| 124  | GPF1111525 | ফটো উপলব্ধ | 125   | SYG2056224       | ফটো উপলব্ধ | 126  | GPF1771039 | ফটো উপলব্ধ |
| নাম : মিঠু গোস্বামী<br>পিতার নাম: আদিত্যচরন গোস্বামী<br>বাড়ির নং : n0036<br>বয়স : 46 লিঙ্গ : মহিলা       |            |            | নাম : চন্দনা গোস্বামী<br>স্বামীর নাম: মৃত্যঞ্জয় গোস্বামী<br>বাড়ির নং : -<br>বয়স : 26 লিঙ্গ : মহিলা |                  |            | নাম : গৌতম চৌধুরী<br>পিতার নাম: রেবতী চৌধুরী<br>বাড়ির নং : n0048<br>বয়স : 70 লিঙ্গ : পুরুষ             |            |            |
| 127  | SYG1175017 | ফটো উপলব্ধ | 128   | SYG1818913       | ফটো উপলব্ধ | 129  | GPF0493346 | ফটো উপলব্ধ |
| নাম : দিশান চৌধুরী<br>পিতার নাম: গৌতম চৌধুরী<br>বাড়ির নং : n0048<br>বয়স : 36 লিঙ্গ : পুরুষ               |            |            | নাম : ময়না বাউরী<br>স্বামীর নাম: শঙ্কর বাউরী<br>বাড়ির নং : n0048<br>বয়স : 28 লিঙ্গ : মহিলা         |                  |            | নাম : বর্না ঘোষ<br>স্বামীর নাম: অবনীভূষণ ঘোষ<br>বাড়ির নং : n0048<br>বয়স : 73 লিঙ্গ : মহিলা             |            |            |
| 130  | GPF1771021 | ফটো উপলব্ধ | 131   | GPF0493353       | ফটো উপলব্ধ | 132  | GPF0493361 | ফটো উপলব্ধ |
| নাম : প্রিয়ান্বিতা ঘোষ<br>পিতার নাম: অবনীভূষণ ঘোষ<br>বাড়ির নং : n0048<br>বয়স : 43 লিঙ্গ : মহিলা         |            |            | নাম : খোকন বাউরী<br>পিতার নাম: রতন বাউরী<br>বাড়ির নং : n0048<br>বয়স : 61 লিঙ্গ : পুরুষ              |                  |            | নাম : শকুন্তলা বাউরী<br>স্বামীর নাম: খোকন বাউরী<br>বাড়ির নং : n0048<br>বয়স : 57 লিঙ্গ : মহিলা          |            |            |
| 133  | SYG1563972 | ফটো উপলব্ধ | 134   | SYG1663137       | ফটো উপলব্ধ | 135  | SYG1663095 | ফটো উপলব্ধ |
| নাম : শঙ্কর বাউরী<br>পিতার নাম: খোকন বাউরী<br>বাড়ির নং : n0048<br>বয়স : 41 লিঙ্গ : পুরুষ                 |            |            | নাম : শম্ভু বাউরী<br>পিতার নাম: নারায়ন বাউরী<br>বাড়ির নং : n0048<br>বয়স : 38 লিঙ্গ : পুরুষ         |                  |            | নাম : অষ্টমী বাউরী<br>স্বামীর নাম: শম্ভু বাউরী<br>বাড়ির নং : n0048<br>বয়স : 32 লিঙ্গ : মহিলা           |            |            |
| 136  | GPF2521383 | ফটো উপলব্ধ | 137   | SYG1453315       | ফটো উপলব্ধ | 138  | GPF0493379 | ফটো উপলব্ধ |
| নাম : যিশু ঘোষ<br>পিতার নাম: অবনী ভূষণ ঘোষ<br>বাড়ির নং : n0048<br>বয়স : 38 লিঙ্গ : পুরুষ                 |            |            | নাম : ভোলানাথ বাউরী<br>পিতার নাম: খোকন বাউরী<br>বাড়ির নং : n0048<br>বয়স : 32 লিঙ্গ : মহিলা          |                  |            | নাম : গোবর্দ্ধন চক্রবর্তী<br>পিতার নাম: অমর চক্রবর্তী<br>বাড়ির নং : n0026<br>বয়স : 59 লিঙ্গ : পুরুষ    |            |            |
| 139  | GPF2169811 | ফটো উপলব্ধ | 140   | GPF1233287       | ফটো উপলব্ধ | 141  | SYG1879097 | ফটো উপলব্ধ |
| নাম : শুক্লা চক্রবর্তী<br>স্বামীর নাম: গোবর্দ্ধন চক্রবর্তী<br>বাড়ির নং : n0026<br>বয়স : 47 লিঙ্গ : মহিলা |            |            | নাম : আশুতোষ চক্রবর্তী<br>পিতার নাম: অমর চক্রবর্তী<br>বাড়ির নং : n0026<br>বয়স : 49 লিঙ্গ : পুরুষ    |                  |            | নাম : সোমনাথ চক্রবর্তী<br>পিতার নাম: গোবর্দ্ধন চক্রবর্তী<br>বাড়ির নং : n0221<br>বয়স : 26 লিঙ্গ : পুরুষ |            |            |
| 142  | SYG2286961 | ফটো উপলব্ধ | 143   | SYG2286896       | ফটো উপলব্ধ | 144  | SYG1739382 | ফটো উপলব্ধ |
| নাম : সাহেব চক্রবর্তী<br>পিতার নাম: গোবর্ধন চক্রবর্তী<br>বাড়ির নং : এন000<br>বয়স : 21 লিঙ্গ : পুরুষ      |            |            | নাম : শ্রাবণী চন্দ্র<br>স্বামীর নাম: সুমন্ত চন্দ্র<br>বাড়ির নং : এন000<br>বয়স : 23 লিঙ্গ : মহিলা    |                  |            | নাম : লক্ষী চন্দ্র<br>স্বামীর নাম: বাসুদেব চন্দ্র<br>বাড়ির নং : n0042<br>বয়স : 36 লিঙ্গ : মহিলা        |            |            |
| 145  | SYG2029775 | ফটো উপলব্ধ | 146   | SYG1453323       | ফটো উপলব্ধ | 147  | SYG1784867 | ফটো উপলব্ধ |
| নাম : উজ্জ্বলা চন্দ্র<br>স্বামীর নাম: বংশী চন্দ্র<br>বাড়ির নং : n0155<br>বয়স : 52 লিঙ্গ : মহিলা          |            |            | নাম : অমিত চন্দ্র<br>মায়ের নাম: উজ্জ্বলা চন্দ্র<br>বাড়ির নং : n0155<br>বয়স : 31 লিঙ্গ : পুরুষ      |                  |            | নাম : জ্যোৎস্না সাউ<br>স্বামীর নাম: বিমল সাউ<br>বাড়ির নং : n0042<br>বয়স : 59 লিঙ্গ : মহিলা             |            |            |
| 148  | GPF0493387 | ফটো উপলব্ধ | 149   | GPF0493411       | ফটো উপলব্ধ | 150  | GPF2169845 | ফটো উপলব্ধ |
| নাম : অঞ্জলি চন্দ্র<br>স্বামীর নাম: জ্যোতি চন্দ্র<br>বাড়ির নং : n0042<br>বয়স : 83 লিঙ্গ : মহিলা          |            |            | নাম : লক্ষী চন্দ্র<br>পিতার নাম: জ্যোতি চন্দ্র<br>বাড়ির নং : n0042<br>বয়স : 59 লিঙ্গ : পুরুষ        |                  |            | নাম : মিঠু চন্দ্র<br>স্বামীর নাম: লক্ষী চন্দ্র<br>বাড়ির নং : n0042<br>বয়স : 52 লিঙ্গ : মহিলা           |            |            |



বিধানসভা নির্বাচনক্ষেত্রের নং, নাম : 244-কাশীপুর  
ভাগ নং, নাম : 1-কাশীপুর(আংশিক), রাজোয়ার পাড়া

|   |                          |   |                                |  |                          |
|---|--------------------------|---|--------------------------------|--|--------------------------|
| 151<br>নাম : বাসুদেব চন্দ্র<br>পিতার নাম: জ্যোতি চন্দ্র<br>বাড়ির নং : n0042<br>বয়স : 52 লিঙ্গ : পুরুষ     | GPF2169860<br>ফটো উপলব্ধ | 152<br>নাম : সুমন্ত চন্দ্র<br>পিতার নাম: শংকর চন্দ্র<br>বাড়ির নং : n0042<br>বয়স : 40 লিঙ্গ : পুরুষ          | GPF2566024<br>ফটো উপলব্ধ       | 153<br>নাম : পায়োল দত্ত<br>স্বামীর নাম: বিশ্বনাথ দত্ত<br>বাড়ির নং : n0062<br>বয়স : 35 লিঙ্গ : মহিলা   | SYG1453547<br>ফটো উপলব্ধ |
| 154<br>নাম : রোহিনী দত্ত<br>স্বামীর নাম: নারান দত্ত<br>বাড়ির নং : n0086<br>বয়স : 68 লিঙ্গ : মহিলা         | GPF0493528<br>ফটো উপলব্ধ | 155<br>নাম : উত্তম কুমার দত্ত<br>পিতার নাম: নারান দত্ত<br>বাড়ির নং : n0086<br>বয়স : 47 লিঙ্গ : পুরুষ        | GPF1111764<br>ফটো উপলব্ধ       | 156<br>নাম : সমীর দত্ত<br>পিতার নাম: কার্তিক দত্ত<br>বাড়ির নং : n0090<br>বয়স : 55 লিঙ্গ : পুরুষ        | GPF2169944<br>ফটো উপলব্ধ |
| 157<br>নাম : সুলেখা দত্ত<br>স্বামীর নাম: সমীর দত্ত<br>বাড়ির নং : n0090<br>বয়স : 51 লিঙ্গ : মহিলা          | GPF0493460<br>ফটো উপলব্ধ | 158<br>নাম : স্বপন দত্ত<br>পিতার নাম: সমীর দত্ত<br>বাড়ির নং : n0090<br>বয়স : 37 লিঙ্গ : পুরুষ               | GPF2566289<br>ফটো উপলব্ধ       | 159<br>নাম : তপন দত্ত<br>পিতার নাম: সমীর দত্ত<br>বাড়ির নং : n0090<br>বয়স : 36 লিঙ্গ : পুরুষ            | GPF2566297<br>ফটো উপলব্ধ |
| 160<br>নাম : বনু দত্ত<br>স্বামীর নাম: স্বপন দত্ত<br>বাড়ির নং : এন0090<br>বয়স : 22 লিঙ্গ : মহিলা           | SYG2381283<br>ফটো উপলব্ধ | 161<br>নাম : যমুনা দত্ত<br>স্বামীর নাম: মদন দত্ত<br>বাড়ির নং : n0116<br>বয়স : 69 লিঙ্গ : মহিলা              | GPF0493551<br>ফটো উপলব্ধ       | 162<br>নাম : রথীবালা দত্ত<br>স্বামীর নাম: মদন দত্ত<br>বাড়ির নং : n0116<br>বয়স : 65 লিঙ্গ : মহিলা       | GPF0493569<br>ফটো উপলব্ধ |
| 163<br>নাম : জয়া দত্ত<br>স্বামীর নাম: বাবু দত্ত<br>বাড়ির নং : n0116<br>বয়স : 40 লিঙ্গ : মহিলা            | GPF2566222<br>ফটো উপলব্ধ | 164<br>নাম : শিশির দত্ত<br>পিতার নাম: কমলাকান্ত দত্ত<br>বাড়ির নং : n0125<br>বয়স : 76 লিঙ্গ : পুরুষ          | GPF0493437<br>ফটো উপলব্ধ       | 165<br>নাম : শীলা দত্ত<br>স্বামীর নাম: শিশির দত্ত<br>বাড়ির নং : n0125<br>বয়স : 66 লিঙ্গ : মহিলা        | GPF0493445<br>ফটো উপলব্ধ |
| 166<br>নাম : অজয় কুমার দত্ত<br>পিতার নাম: শিশির কুমার দত্ত<br>বাড়ির নং : n0125<br>বয়স : 45 লিঙ্গ : পুরুষ | SYG1175728<br>ফটো উপলব্ধ | 167<br>নাম : উমা শীল (দত্ত)<br>স্বামীর নাম: বলাই শীল<br>বাড়ির নং : n0125<br>বয়স : 38 লিঙ্গ : মহিলা          | GPF2521268<br>ফটো উপলব্ধ       | 168<br>নাম : অপর্ণা দত্ত<br>পিতার নাম: মানিক চন্দ্র দত্ত<br>বাড়ির নং : n0125<br>বয়স : 36 লিঙ্গ : মহিলা | SYG0369249<br>ফটো উপলব্ধ |
| 169<br>নাম : অভিষেক দত্ত<br>পিতার নাম: মানিক চন্দ্র দত্ত<br>বাড়ির নং : n0125<br>বয়স : 26 লিঙ্গ : পুরুষ    | SYG1972132<br>ফটো উপলব্ধ | 170<br>নাম : নমিতা দত্ত সূত্রধর<br>স্বামীর নাম: অমিয় সূত্রধর<br>বাড়ির নং : n0125<br>বয়স : 46 লিঙ্গ : মহিলা | GPF1111517<br>ফটো উপলব্ধ       | 171<br>নাম : বাবু দত্ত<br>পিতার নাম: মদন দত্ত<br>বাড়ির নং : n0116<br>বয়স : 45 লিঙ্গ : পুরুষ            | GPF1236645<br>ফটো উপলব্ধ |
| 172<br>নাম : রেবতী দত্ত<br>স্বামীর নাম: চন্ডীচরন দত্ত<br>বাড়ির নং : n0110<br>বয়স : 76 লিঙ্গ : মহিলা       | GPF0493650<br>ফটো উপলব্ধ | 173<br>নাম : সন্তোন দাস<br>পিতার নাম: গোরচাঁদ দাস<br>বাড়ির নং : n0110<br>বয়স : 55 লিঙ্গ : পুরুষ             | WB/35/242/363535<br>ফটো উপলব্ধ | 174<br>নাম : নির্মল দাস<br>পিতার নাম: গোরচাঁদ দাস<br>বাড়ির নং : n0110<br>বয়স : 45 লিঙ্গ : পুরুষ        | GPF1771237<br>ফটো উপলব্ধ |
| 175<br>নাম : মিঠু দাস<br>স্বামীর নাম: নির্মল দাস<br>বাড়ির নং : n0110<br>বয়স : 37 লিঙ্গ : মহিলা            | SYG1453802<br>ফটো উপলব্ধ | 176<br>নাম : মনি পান্ডে<br>পিতার নাম: গোরচাঁদ পান্ডে<br>বাড়ির নং : n0110<br>বয়স : 46 লিঙ্গ : মহিলা          | SYG1176304<br>ফটো উপলব্ধ       | 177<br>নাম : রিংকু পান্ডে<br>পিতার নাম: রাম পান্ডে<br>বাড়ির নং : n0110<br>বয়স : 31 লিঙ্গ : পুরুষ       | SYG1453158<br>ফটো উপলব্ধ |
| 178<br>নাম : বিশ্বনাথ দত্ত<br>পিতার নাম: বিমলানন্দ দত্ত<br>বাড়ির নং : n0062<br>বয়স : 53 লিঙ্গ : পুরুষ     | GPF0493510<br>ফটো উপলব্ধ | 179<br>নাম : বিজয় কুমার দত্ত<br>পিতার নাম: মশুখ দত্ত<br>বাড়ির নং : এন0179<br>বয়স : 44 লিঙ্গ : পুরুষ        | GPF2171932<br>ফটো উপলব্ধ       | 180<br>নাম : মৌমিতা পাণ্ডে<br>স্বামীর নাম: রিংকু পাণ্ডে<br>বাড়ির নং : এন0110<br>বয়স : 29 লিঙ্গ : মহিলা | SYG2240596<br>ফটো উপলব্ধ |



বিধানসভা নির্বাচনক্ষেত্রের নং, নাম : 244-কাশীপুর  
ভাগ নং, নাম : 1-কাশীপুর(আংশিক), রাজোয়ার পাড়া

|  |                          |  |                          |   |                          |
|--|--------------------------|--|--------------------------|---|--------------------------|
| 181<br>নাম : সৌমেন দত্ত<br>পিতার নাম: সঞ্জিব দত্ত<br>বাড়ির নং : এন00178<br>বয়স : 22 লিঙ্গ : পুরুষ      | SYG2240695<br>ফটো উপলব্ধ | 182<br>নাম : সুনীল কুমার দত্ত<br>পিতার নাম: কমলাকান্ত দত্ত<br>বাড়ির নং :<br>বয়স : 72 লিঙ্গ : পুরুষ           | SYG2083194<br>ফটো উপলব্ধ | 183<br>নাম : নিভা দত্ত<br>স্বামীর নাম: সুনীল দত্ত<br>বাড়ির নং :<br>বয়স : 58 লিঙ্গ : মহিলা               | SYG2082907<br>ফটো উপলব্ধ |
| 184<br>নাম : সন্দীপ কুমার দত্ত<br>পিতার নাম: সুনীল দত্ত<br>বাড়ির নং : n0240<br>বয়স : 39 লিঙ্গ : পুরুষ  | SYG1910686<br>ফটো উপলব্ধ | 185<br>নাম : মানিক চন্দ্র দত্ত<br>পিতার নাম: নেপাল চন্দ্র দত্ত<br>বাড়ির নং : n0125<br>বয়স : 72 লিঙ্গ : পুরুষ | GPF2521284<br>ফটো উপলব্ধ | 186<br>নাম : মৌসুমি দত্ত<br>পিতার নাম: মানিক চন্দ্র দত্ত<br>বাড়ির নং : n0125<br>বয়স : 41 লিঙ্গ : মহিলা  | SYG0369231<br>ফটো উপলব্ধ |
| 187<br>নাম : মীরা দত্ত<br>স্বামীর নাম: মানিক চন্দ্র দত্ত<br>বাড়ির নং : n0125<br>বয়স : 59 লিঙ্গ : মহিলা | GPF2521276<br>ফটো উপলব্ধ | 188<br>নাম : বিলু দত্ত<br>স্বামীর নাম: অনাদি চরন দত্ত<br>বাড়ির নং : n0178<br>বয়স : 76 লিঙ্গ : মহিলা          | SYG1663111<br>ফটো উপলব্ধ | 189<br>নাম : সঞ্জীব দত্ত<br>পিতার নাম: মনো্যথ দত্ত<br>বাড়ির নং : n0178<br>বয়স : 41 লিঙ্গ : পুরুষ        | GPF2171924<br>ফটো উপলব্ধ |
| 190<br>নাম : সীমা দত্ত<br>স্বামীর নাম: সঞ্জীব দত্ত<br>বাড়ির নং : n0178<br>বয়স : 37 লিঙ্গ : মহিলা       | GPF2521300<br>ফটো উপলব্ধ | 191<br>নাম : কালীপদ দাস<br>পিতার নাম: বৃন্দাবন দাস<br>বাড়ির নং : n0009<br>বয়স : 68 লিঙ্গ : পুরুষ             | GPF0493734<br>ফটো উপলব্ধ | 192<br>নাম : মীরা দাস<br>স্বামীর নাম: কালীপদ দাস<br>বাড়ির নং : n0009<br>বয়স : 61 লিঙ্গ : মহিলা          | GPF0493742<br>ফটো উপলব্ধ |
| 193<br>নাম : ভবতোষ দাস<br>পিতার নাম: কালিপদ দাস<br>বাড়ির নং : n0009<br>বয়স : 38 লিঙ্গ : পুরুষ          | SYG0369306<br>ফটো উপলব্ধ | 194<br>নাম : রাজু দাস<br>পিতার নাম: কালিপদ দাস<br>বাড়ির নং : n0009<br>বয়স : 34 লিঙ্গ : পুরুষ                 | SYG1353853<br>ফটো উপলব্ধ | 195<br>নাম : উমা দাস<br>স্বামীর নাম: স্বপন দাস<br>বাড়ির নং : n0012<br>বয়স : 55 লিঙ্গ : মহিলা            | GPF2566339<br>ফটো উপলব্ধ |
| 196<br>নাম : তপন দাস<br>পিতার নাম: বংশী দাস<br>বাড়ির নং : n0012<br>বয়স : 57 লিঙ্গ : পুরুষ              | GPF1111715<br>ফটো উপলব্ধ | 197<br>নাম : আভা দাস<br>স্বামীর নাম: তপন দাস<br>বাড়ির নং : n0012<br>বয়স : 52 লিঙ্গ : মহিলা                   | GPF1111707<br>ফটো উপলব্ধ | 198<br>নাম : বাবু দাস<br>পিতার নাম: তপন দাস<br>বাড়ির নং : n0012<br>বয়স : 31 লিঙ্গ : পুরুষ               | SYG1453661<br>ফটো উপলব্ধ |
| 199<br>নাম : মদন দাস<br>পিতার নাম: বিজয় দাস<br>বাড়ির নং : n0078<br>বয়স : 63 লিঙ্গ : পুরুষ             | GPF0493593<br>ফটো উপলব্ধ | 200<br>নাম : নেহারী দাস<br>স্বামীর নাম: মদন দাস<br>বাড়ির নং : n0078<br>বয়স : 57 লিঙ্গ : মহিলা                | GPF0493601<br>ফটো উপলব্ধ | 201<br>নাম : শংকরচন্দ্র দাস<br>পিতার নাম: বিজয় দাস<br>বাড়ির নং : n0078<br>বয়স : 58 লিঙ্গ : পুরুষ       | GPF0493619<br>ফটো উপলব্ধ |
| 202<br>নাম : শীলা দাস<br>স্বামীর নাম: শংকর দাস<br>বাড়ির নং : n0078<br>বয়স : 56 লিঙ্গ : মহিলা           | GPF0493627<br>ফটো উপলব্ধ | 203<br>নাম : গোবিন্দ দাস<br>পিতার নাম: শংকর দাস<br>বাড়ির নং : n0078<br>বয়স : 35 লিঙ্গ : পুরুষ                | SYG1175942<br>ফটো উপলব্ধ | 204<br>নাম : উর্মিলা দাস<br>স্বামীর নাম: গোবিন্দ দাস<br>বাড়ির নং : n0078<br>বয়স : 33 লিঙ্গ : মহিলা      | SYG1453562<br>ফটো উপলব্ধ |
| 205<br>নাম : সুবোধ দাস<br>পিতার নাম: কৃষ্ণদাস দাস<br>বাড়ির নং : n0143<br>বয়স : 56 লিঙ্গ : পুরুষ        | GPF1233402<br>ফটো উপলব্ধ | 206<br>নাম : মালা দাস<br>স্বামীর নাম: সুবোধ দাস<br>বাড়ির নং : n0143<br>বয়স : 52 লিঙ্গ : মহিলা                | GPF0493726<br>ফটো উপলব্ধ | 207<br>নাম : প্রতিমা দাস<br>স্বামীর নাম: শ্রীদাস দাস<br>বাড়ির নং : n0154<br>বয়স : 59 লিঙ্গ : মহিলা      | GPF0493924<br>ফটো উপলব্ধ |
| 208<br>নাম : অজয় দাস<br>পিতার নাম: শ্রীদাস দাস<br>বাড়ির নং : n0154<br>বয়স : 38 লিঙ্গ : পুরুষ          | SYG1175793<br>ফটো উপলব্ধ | 209<br>নাম : আনন্দ দাস<br>পিতার নাম: শ্রীদাস দাস<br>বাড়ির নং : n0154<br>বয়স : 35 লিঙ্গ : পুরুষ               | SYG1176189<br>ফটো উপলব্ধ | 210<br>নাম : পিন্টু পান্ডে<br>পিতার নাম: রামচন্দ্র পান্ডে<br>বাড়ির নং : n0154<br>বয়স : 35 লিঙ্গ : পুরুষ | SYG1176296<br>ফটো উপলব্ধ |



বিধানসভা নির্বাচনক্ষেত্রের নং, নাম : 244-কাশীপুর  
ভাগ নং, নাম : 1-কাশীপুর(আংশিক), রাজোয়ার পাড়া

|     |            |  |            |     |            |   |            |     |            |   |            |
|-----|------------|--|------------|-----|------------|---|------------|-----|------------|---|------------|
| 211 | GPF2171874 | নাম : রাজেশ দাস<br>পিতার নাম: শঙ্কর দাস<br>বাড়ির নং : n0173<br>বয়স : 40 লিঙ্গ : পুরুষ    | ফটো উপলব্ধ | 212 | SYG1175959 | নাম : জ্যোৎস্না দাস<br>স্বামীর নাম: রাজেশ দাস<br>বাড়ির নং : n0173<br>বয়স : 36 লিঙ্গ : মহিলা   | ফটো উপলব্ধ | 213 | SYG1564079 | নাম : রিকু দাস<br>স্বামীর নাম: সয়ঞ্জ দাস<br>বাড়ির নং : n0196<br>বয়স : 38 লিঙ্গ : মহিলা   | ফটো উপলব্ধ |
| 214 | SYG1285071 | নাম : মুকুন্দ দাস<br>পিতার নাম: শংকর দাস<br>বাড়ির নং : n0078<br>বয়স : 33 লিঙ্গ : পুরুষ   | ফটো উপলব্ধ | 215 | GPF1771229 | নাম : উত্তম কর্মকার<br>পিতার নাম: গোপাল কর্মকার<br>বাড়ির নং : n0078<br>বয়স : 54 লিঙ্গ : পুরুষ | ফটো উপলব্ধ | 216 | GPF2306017 | নাম : সুদীপ দাস<br>পিতার নাম: মদন মোহন দাস<br>বাড়ির নং : n0078<br>বয়স : 39 লিঙ্গ : পুরুষ  | ফটো উপলব্ধ |
| 217 | GPF0493809 | নাম : নিশি দাস<br>স্বামীর নাম: ডমন দাস<br>বাড়ির নং : n0079<br>বয়স : 71 লিঙ্গ : মহিলা     | ফটো উপলব্ধ | 218 | GPF1235662 | নাম : জিতেন দাস<br>পিতার নাম: ডমন দাস<br>বাড়ির নং : n0079<br>বয়স : 53 লিঙ্গ : পুরুষ           | ফটো উপলব্ধ | 219 | GPF1235654 | নাম : অষ্টমী দাস<br>স্বামীর নাম: জিতেন দাস<br>বাড়ির নং : n0079<br>বয়স : 51 লিঙ্গ : মহিলা  | ফটো উপলব্ধ |
| 220 | SYG1663210 | নাম : অক্ষয় দাস<br>পিতার নাম: জিতেন দাস<br>বাড়ির নং : n0079<br>বয়স : 31 লিঙ্গ : পুরুষ   | ফটো উপলব্ধ | 221 | SYG1353895 | নাম : কালিপদ দাস<br>পিতার নাম: জগদীশ দাস<br>বাড়ির নং : n0079<br>বয়স : 35 লিঙ্গ : পুরুষ        | ফটো উপলব্ধ | 222 | SYG2421006 | নাম : পূজা দাস<br>স্বামীর নাম: অক্ষয় দাস<br>বাড়ির নং : এন0079<br>বয়স : 23 লিঙ্গ : মহিলা  | ফটো উপলব্ধ |
| 223 | GPF0493775 | নাম : স্বর্ন দাস<br>স্বামীর নাম: সুশীল দাস<br>বাড়ির নং : n0080<br>বয়স : 51 লিঙ্গ : মহিলা | ফটো উপলব্ধ | 224 | SYG1353747 | নাম : বাপি দাস<br>পিতার নাম: সুশীল দাস<br>বাড়ির নং : n0080<br>বয়স : 35 লিঙ্গ : পুরুষ          | ফটো উপলব্ধ | 225 | SYG1353978 | নাম : সুভাষ দাস<br>পিতার নাম: সুশীল দাস<br>বাড়ির নং : n0080<br>বয়স : 33 লিঙ্গ : পুরুষ     | ফটো উপলব্ধ |
| 226 | SYG1353739 | নাম : গোপি দাস<br>পিতার নাম: সুশীল দাস<br>বাড়ির নং : n0080<br>বয়স : 33 লিঙ্গ : পুরুষ     | ফটো উপলব্ধ | 227 | GPF2170157 | নাম : গুরুপদ দাস<br>পিতার নাম: সুরেন্দ্র দাস<br>বাড়ির নং : n0080<br>বয়স : 55 লিঙ্গ : পুরুষ    | ফটো উপলব্ধ | 228 | GPF0493767 | নাম : শান্তী দাস<br>স্বামীর নাম: গুরুপদ দাস<br>বাড়ির নং : n0080<br>বয়স : 50 লিঙ্গ : মহিলা | ফটো উপলব্ধ |
| 229 | SYG1353861 | নাম : রাজু দাস<br>পিতার নাম: কৈলাস দাস<br>বাড়ির নং : n0082<br>বয়স : 40 লিঙ্গ : পুরুষ     | ফটো উপলব্ধ | 230 | SYG1563659 | নাম : আশালতা দাস<br>স্বামীর নাম: রাজু দাস<br>বাড়ির নং : n0082<br>বয়স : 32 লিঙ্গ : মহিলা       | ফটো উপলব্ধ | 231 | GPF2170207 | নাম : উত্তম দাস<br>পিতার নাম: সন্তোষ দাস<br>বাড়ির নং : n0082<br>বয়স : 43 লিঙ্গ : পুরুষ    | ফটো উপলব্ধ |
| 232 | SYG1175181 | নাম : রেখা দাস<br>স্বামীর নাম: উত্তম দাস<br>বাড়ির নং : n0082<br>বয়স : 39 লিঙ্গ : মহিলা   | ফটো উপলব্ধ | 233 | SYG1563808 | নাম : গৌতম দাস<br>পিতার নাম: সন্তোষ দাস<br>বাড়ির নং : এন0080<br>বয়স : 31 লিঙ্গ : পুরুষ        | ফটো উপলব্ধ | 234 | SYG1663087 | নাম : রেখা দাস<br>স্বামীর নাম: গৌতম দাস<br>বাড়ির নং : n0082<br>বয়স : 29 লিঙ্গ : মহিলা     | ফটো উপলব্ধ |
| 235 | GPF0493932 | নাম : করুণা দাস<br>স্বামীর নাম: হারাধন দাস<br>বাড়ির নং : n0082<br>বয়স : 65 লিঙ্গ : মহিলা | ফটো উপলব্ধ | 236 | GPF0493668 | নাম : বিলাসী দাস<br>স্বামীর নাম: দেব দাস<br>বাড়ির নং : n0083<br>বয়স : 71 লিঙ্গ : মহিলা        | ফটো উপলব্ধ | 237 | GPF0493676 | নাম : অনিল দাস<br>পিতার নাম: দেব দাস<br>বাড়ির নং : n0083<br>বয়স : 53 লিঙ্গ : পুরুষ        | ফটো উপলব্ধ |
| 238 | SYG1175314 | নাম : আশীষ দাস<br>পিতার নাম: জীতেন দাস<br>বাড়ির নং : n0135<br>বয়স : 41 লিঙ্গ : পুরুষ     | ফটো উপলব্ধ | 239 | GPF0493882 | নাম : দীপক দাস<br>পিতার নাম: পল্টন দাস<br>বাড়ির নং : n0141<br>বয়স : 58 লিঙ্গ : পুরুষ          | ফটো উপলব্ধ | 240 | GPF0493890 | নাম : বাসকী দাস<br>স্বামীর নাম: দীপক দাস<br>বাড়ির নং : n0141<br>বয়স : 56 লিঙ্গ : মহিলা    | ফটো উপলব্ধ |

|  |                          |   |                          |  |                          |
|--|--------------------------|---|--------------------------|--|--------------------------|
| 241<br>নাম : মিলন দাস<br>পিতার নাম: দীপক দাস<br>বাড়ির নং : n0141<br>বয়স : 31 লিঙ্গ : পুরুষ         | SYG1453257<br>ফটো উপলব্ধ | 242<br>নাম : দিলীপ দাস<br>পিতার নাম: পল্টন দাস<br>বাড়ির নং : n0141<br>বয়স : 49 লিঙ্গ : পুরুষ          | GPF0493908<br>ফটো উপলব্ধ | 243<br>নাম : রিকু দাস<br>স্বামীর নাম: দিলীপ দাস<br>বাড়ির নং : n0141<br>বয়স : 44 লিঙ্গ : মহিলা      | GPF1235878<br>ফটো উপলব্ধ |
| 244<br>নাম : ললিত কিশোর দাস<br>পিতার নাম: শঙ্কর দাস<br>বাড়ির নং : n0141<br>বয়স : 65 লিঙ্গ : পুরুষ  | GPF1235696<br>ফটো উপলব্ধ | 245<br>নাম : তুলসী দাস<br>স্বামীর নাম: ললিত কিশোর দাস<br>বাড়ির নং : n0141<br>বয়স : 58 লিঙ্গ : মহিলা   | SYG0369355<br>ফটো উপলব্ধ | 246<br>নাম : নিরঞ্জন দাস<br>পিতার নাম: ললিতকিশোর দাস<br>বাড়ির নং : n0141<br>বয়স : 46 লিঙ্গ : পুরুষ | GPF1112390<br>ফটো উপলব্ধ |
| 247<br>নাম : আস্তিক দাস<br>পিতার নাম: ললিত কিশোর দাস<br>বাড়ির নং : n0141<br>বয়স : 35 লিঙ্গ : পুরুষ | SYG1453265<br>ফটো উপলব্ধ | 248<br>নাম : দেবী দাস<br>স্বামীর নাম: আস্তিক দাস<br>বাড়ির নং : n0141<br>বয়স : 30 লিঙ্গ : মহিলা        | SYG1563998<br>ফটো উপলব্ধ | 249<br>নাম : বৃন্দা দাস<br>স্বামীর নাম: কৃষ্ণপদ দাস<br>বাড়ির নং : n0143<br>বয়স : 76 লিঙ্গ : মহিলা  | GPF0493718<br>ফটো উপলব্ধ |
| 250<br>নাম : পূজা দাস<br>স্বামীর নাম: বাবু দাস<br>বাড়ির নং : n0220<br>বয়স : 26 লিঙ্গ : মহিলা       | SYG1879089<br>ফটো উপলব্ধ | 251<br>নাম : শিল্পা দাস<br>স্বামীর নাম: মিলন দাস<br>বাড়ির নং : n0225<br>বয়স : 27 লিঙ্গ : মহিলা        | SYG1879139<br>ফটো উপলব্ধ | 252<br>নাম : রীতা দাস<br>স্বামীর নাম: অনিল দাস<br>বাড়ির নং : n0083<br>বয়স : 51 লিঙ্গ : মহিলা       | GPF0493684<br>ফটো উপলব্ধ |
| 253<br>নাম : রমেশ দাস<br>পিতার নাম: অনিল দাস<br>বাড়ির নং : n0083<br>বয়স : 32 লিঙ্গ : পুরুষ         | SYG1453372<br>ফটো উপলব্ধ | 254<br>নাম : কাজল দাস<br>পিতার নাম: দেবু দাস<br>বাড়ির নং : n0083<br>বয়স : 49 লিঙ্গ : পুরুষ            | GPF0493692<br>ফটো উপলব্ধ | 255<br>নাম : আরতী দাস<br>স্বামীর নাম: কাজল দাস<br>বাড়ির নং : n0083<br>বয়স : 49 লিঙ্গ : মহিলা       | GPF1233808<br>ফটো উপলব্ধ |
| 256<br>নাম : কবিতা দাস<br>পিতার নাম: ছুটু দাস<br>বাড়ির নং : n0083<br>বয়স : 31 লিঙ্গ : মহিলা        | SYG1564103<br>ফটো উপলব্ধ | 257<br>নাম : উর্মিলা দাস<br>পিতার নাম: ছুটু দাস<br>বাড়ির নং : n0083<br>বয়স : 30 লিঙ্গ : মহিলা         | SYG1564053<br>ফটো উপলব্ধ | 258<br>নাম : আদরী দাস<br>স্বামীর নাম: মুরুলি দাস<br>বাড়ির নং : n0084<br>বয়স : 71 লিঙ্গ : মহিলা     | GPF2170033<br>ফটো উপলব্ধ |
| 259<br>নাম : সঞ্জয় দাস<br>পিতার নাম: মুরুলি দাস<br>বাড়ির নং : n0084<br>বয়স : 49 লিঙ্গ : পুরুষ     | GPF2170066<br>ফটো উপলব্ধ | 260<br>নাম : জগন্নাথ দাস<br>পিতার নাম: গোবর্ধন দাস<br>বাড়ির নং : n0096<br>বয়স : 51 লিঙ্গ : পুরুষ      | GPF1113331<br>ফটো উপলব্ধ | 261<br>নাম : চায়না দাস<br>স্বামীর নাম: জগন্নাথ দাস<br>বাড়ির নং : n0096<br>বয়স : 40 লিঙ্গ : মহিলা  | SYG1175538<br>ফটো উপলব্ধ |
| 262<br>নাম : হেমন্ত দাস<br>পিতার নাম: গোবর্ধন দাস<br>বাড়ির নং : n0096<br>বয়স : 40 লিঙ্গ : পুরুষ    | SYG1176221<br>ফটো উপলব্ধ | 263<br>নাম : বামাপদ দাস<br>পিতার নাম: গোবর্ধন দাস<br>বাড়ির নং : n0096<br>বয়স : 36 লিঙ্গ : পুরুষ       | SYG1564012<br>ফটো উপলব্ধ | 264<br>নাম : গোপাল দাস<br>পিতার নাম: গোবর্ধন দাস<br>বাড়ির নং : n0096<br>বয়স : 31 লিঙ্গ : পুরুষ     | SYG1564137<br>ফটো উপলব্ধ |
| 265<br>নাম : কৈলাস দাস<br>পিতার নাম: বৈকুন্ঠ দাস<br>বাড়ির নং : n0082<br>বয়স : 70 লিঙ্গ : পুরুষ     | SYG1564111<br>ফটো উপলব্ধ | 266<br>নাম : পঙ্কজ দাস<br>মায়ের নাম: মালা দাস<br>বাড়ির নং : n0232<br>বয়স : 28 লিঙ্গ : পুরুষ          | SYG1879204<br>ফটো উপলব্ধ | 267<br>নাম : রাকেশ দাস<br>পিতার নাম: অনিল দাস<br>বাড়ির নং : n0235<br>বয়স : 27 লিঙ্গ : পুরুষ        | SYG1879238<br>ফটো উপলব্ধ |
| 268<br>নাম : সুজাতা দাস<br>স্বামীর নাম: অজিত দাস<br>বাড়ির নং : n0084<br>বয়স : 43 লিঙ্গ : মহিলা     | SYG1663202<br>ফটো উপলব্ধ | 269<br>নাম : শুভজিৎ কর্মকার<br>পিতার নাম: উত্তম কর্মকার<br>বাড়ির নং : নং078<br>বয়স : 23 লিঙ্গ : পুরুষ | SYG2124923<br>ফটো উপলব্ধ | 270<br>নাম : রাথী দাস<br>স্বামীর নাম: বাপি দাস<br>বাড়ির নং :<br>বয়স : 25 লিঙ্গ : মহিলা             | SYG2083301<br>ফটো উপলব্ধ |

|  |            |            |  |            |            |   |            |            |
|--|------------|------------|--|------------|------------|---|------------|------------|
| 271  | SYG2056190 | ফটো উপলব্ধ | 272  | SYG2052009 | ফটো উপলব্ধ | 273   | SYG2083004 | ফটো উপলব্ধ |
| নাম : সুভাষিনী রুহিদাস<br>স্বামীর নাম: রমেশ দাস<br>বাড়ির নং : -<br>বয়স : 28 লিঙ্গ : মহিলা          |            |            | নাম : অঞ্জলি দাস<br>স্বামীর নাম: সুদীপ দাস<br>বাড়ির নং : n0078<br>বয়স : 26 লিঙ্গ : মহিলা       |            |            | নাম : সুদেষ্ণা দাস<br>পিতার নাম: দিলীপ দাস<br>বাড়ির নং : .<br>বয়স : 26 লিঙ্গ : মহিলা            |            |            |
| 274  | SYG2083368 | ফটো উপলব্ধ | 275  | SYG2056216 | ফটো উপলব্ধ | 276   | SYG2207306 | ফটো উপলব্ধ |
| নাম : অভিষেক দাস<br>পিতার নাম: করালী দাস<br>বাড়ির নং :<br>বয়স : 25 লিঙ্গ : পুরুষ                   |            |            | নাম : উর্মিলা গোস্বামী দাস<br>স্বামীর নাম: রাজু দাস<br>বাড়ির নং : -<br>বয়স : 26 লিঙ্গ : মহিলা  |            |            | নাম : বিশাল দাস<br>পিতার নাম: গুরুপদ দাস<br>বাড়ির নং : এন0080<br>বয়স : 24 লিঙ্গ : পুরুষ         |            |            |
| 277  | GPF2170108 | ফটো উপলব্ধ | 278  | SYG2287035 | ফটো উপলব্ধ | 279   | SYG1739259 | ফটো উপলব্ধ |
| নাম : অজিত দাস<br>পিতার নাম: করালী দাস<br>বাড়ির নং : এন0084<br>বয়স : 51 লিঙ্গ : পুরুষ              |            |            | নাম : বর্ষা কর্মকার<br>পিতার নাম: উত্তম কর্মকার<br>বাড়ির নং : এন0000<br>বয়স : 21 লিঙ্গ : মহিলা |            |            | নাম : মধুসূদন দাস<br>পিতার নাম: সুবোধ দাস<br>বাড়ির নং : n0143<br>বয়স : 28 লিঙ্গ : পুরুষ         |            |            |
| 280  | SYG1739226 | ফটো উপলব্ধ | 281  | SYG1739135 | ফটো উপলব্ধ | 282   | SYG2406619 | ফটো উপলব্ধ |
| নাম : রিনা দাস<br>স্বামীর নাম: মুকুন্দ দাস<br>বাড়ির নং : n0078<br>বয়স : 30 লিঙ্গ : মহিলা           |            |            | নাম : লাগু দাস<br>পিতার নাম: গুরুপদ দাস<br>বাড়ির নং : n0080<br>বয়স : 28 লিঙ্গ : পুরুষ          |            |            | নাম : রীতা দাস<br>স্বামীর নাম: গোপি দাস<br>বাড়ির নং : এন0080<br>বয়স : 27 লিঙ্গ : মহিলা          |            |            |
| 283  | SYG1739184 | ফটো উপলব্ধ | 284  | SYG1739390 | ফটো উপলব্ধ | 285   | SYG0369322 | ফটো উপলব্ধ |
| নাম : পিঙ্কু দাস<br>স্বামীর নাম: ভবতোষ দাস<br>বাড়ির নং : n0009<br>বয়স : 30 লিঙ্গ : মহিলা           |            |            | নাম : মমতা দাস<br>স্বামীর নাম: অজয় দাস<br>বাড়ির নং : n0154<br>বয়স : 30 লিঙ্গ : মহিলা          |            |            | নাম : কালিপদ দাস<br>পিতার নাম: কৈলাশ দাস<br>বাড়ির নং : n0082<br>বয়স : 48 লিঙ্গ : পুরুষ          |            |            |
| 286  | SYG1353911 | ফটো উপলব্ধ | 287  | SYG2286904 | ফটো উপলব্ধ | 288   | SYG1563642 | ফটো উপলব্ধ |
| নাম : রিনা দাস<br>স্বামীর নাম: কালিপদ দাস<br>বাড়ির নং : n0082<br>বয়স : 35 লিঙ্গ : মহিলা            |            |            | নাম : সুদীপ দে<br>পিতার নাম: রবিন চন্দ্র দে<br>বাড়ির নং : এন000<br>বয়স : 21 লিঙ্গ : পুরুষ      |            |            | নাম : মমতা কর্মকার<br>স্বামীর নাম: পিন্টু কর্মকার<br>বাড়ির নং : n0075<br>বয়স : 30 লিঙ্গ : মহিলা |            |            |
| 289  | GPF1112622 | ফটো উপলব্ধ | 290  | GPF2170967 | ফটো উপলব্ধ | 291   | SYG2083335 | ফটো উপলব্ধ |
| নাম : তাপস দে<br>পিতার নাম: সুধীর দে<br>বাড়ির নং : n0111<br>বয়স : 50 লিঙ্গ : পুরুষ                 |            |            | নাম : রেখা দে<br>স্বামীর নাম: শ্যামাপদ দে<br>বাড়ির নং : n0117<br>বয়স : 44 লিঙ্গ : মহিলা        |            |            | নাম : কৌশিক দে<br>পিতার নাম: শ্যামাপদ দে<br>বাড়ির নং :<br>বয়স : 24 লিঙ্গ : পুরুষ                |            |            |
| 292  | SYG2160299 | ফটো উপলব্ধ | 293  | SYG0369371 | ফটো উপলব্ধ | 294   | GPF0495929 | ফটো উপলব্ধ |
| নাম : জ্যোৎস্না দে<br>স্বামীর নাম: মনোহর দে<br>বাড়ির নং : 0131<br>বয়স : 39 লিঙ্গ : মহিলা           |            |            | নাম : মনীষা দে<br>স্বামীর নাম: ননীগোপাল দে<br>বাড়ির নং : n0127<br>বয়স : 44 লিঙ্গ : মহিলা       |            |            | নাম : শ্যামাপদ দে<br>পিতার নাম: শক্তিপদ মোদক<br>বাড়ির নং : n0117<br>বয়স : 57 লিঙ্গ : পুরুষ      |            |            |
| 295  | GPF2171916 | ফটো উপলব্ধ | 296  | SYG1818954 | ফটো উপলব্ধ | 297   | GPF1111616 | ফটো উপলব্ধ |
| নাম : প্রশান্ত কুমার দে<br>পিতার নাম: শিবন চন্দ্র দে<br>বাড়ির নং : n0177<br>বয়স : 32 লিঙ্গ : পুরুষ |            |            | নাম : দীপেন দে<br>পিতার নাম: তাপস দে<br>বাড়ির নং : n0111<br>বয়স : 27 লিঙ্গ : পুরুষ             |            |            | নাম : নীলকণ্ঠ দে<br>পিতার নাম: শিবন চন্দ্র দে<br>বাড়ির নং : n0035<br>বয়স : 46 লিঙ্গ : পুরুষ     |            |            |
| 298  | GPF1113810 | ফটো উপলব্ধ | 299  | SYG1453760 | ফটো উপলব্ধ | 300   | SYG1564038 | ফটো উপলব্ধ |
| নাম : শিলা দে<br>স্বামীর নাম: উত্তম দে<br>বাড়ির নং : n0095<br>বয়স : 55 লিঙ্গ : মহিলা               |            |            | নাম : অমিত দে<br>পিতার নাম: উত্তম দে<br>বাড়ির নং : n0095<br>বয়স : 32 লিঙ্গ : পুরুষ             |            |            | নাম : জিতু দে<br>স্বামীর নাম: উত্তম দে<br>বাড়ির নং : n0095<br>বয়স : 31 লিঙ্গ : পুরুষ            |            |            |



|     |            |   |            |     |                  |  |            |     |            |  |            |
|-----|------------|---|------------|-----|------------------|--|------------|-----|------------|--|------------|
| 301 | GPF2451045 | নাম : রাধা দে<br>স্বামীর নাম : সুধীর দে<br>বাড়ির নং : n0111<br>বয়স : 76 লিঙ্গ : মহিলা           | ফটো উপলব্ধ | 302 | WB/35/242/363477 | নাম : মালদা দে<br>স্বামীর নাম : তাপস দে<br>বাড়ির নং : n0111<br>বয়স : 46 লিঙ্গ : মহিলা          | ফটো উপলব্ধ | 303 | GPF1177062 | নাম : গনপতি দে<br>পিতার নাম : সুধীর দে<br>বাড়ির নং : n0111<br>বয়স : 53 লিঙ্গ : পুরুষ             | ফটো উপলব্ধ |
| 304 | GPF2521458 | নাম : কুমা দে<br>স্বামীর নাম : গনপতি দে<br>বাড়ির নং : n0111<br>বয়স : 37 লিঙ্গ : মহিলা           | ফটো উপলব্ধ | 305 | GPF2170256       | নাম : ননীগোপাল দে<br>পিতার নাম : ভুবন চন্দ্র দে<br>বাড়ির নং : n0127<br>বয়স : 49 লিঙ্গ : পুরুষ  | ফটো উপলব্ধ | 306 | GPF2170231 | নাম : সোমা দে<br>স্বামীর নাম : হিমংগু দে<br>বাড়ির নং : n0131<br>বয়স : 47 লিঙ্গ : মহিলা           | ফটো উপলব্ধ |
| 307 | GPF1111848 | নাম : মনহর দে<br>পিতার নাম : কিঙ্কর দে<br>বাড়ির নং : n0131<br>বয়স : 46 লিঙ্গ : পুরুষ            | ফটো উপলব্ধ | 308 | GPF0493973       | নাম : শিবনচন্দ্র দে<br>পিতার নাম : অমল্য চরন দে<br>বাড়ির নং : n0035<br>বয়স : 85 লিঙ্গ : পুরুষ  | ফটো উপলব্ধ | 309 | GPF2170249 | নাম : রবীন চন্দ্র দে<br>পিতার নাম : শিবন চন্দ্র দে<br>বাড়ির নং : n0035<br>বয়স : 53 লিঙ্গ : পুরুষ | ফটো উপলব্ধ |
| 310 | GPF0493999 | নাম : রামকৃষ্ণ দে<br>পিতার নাম : শিবন চন্দ্র দে<br>বাড়ির নং : n0035<br>বয়স : 50 লিঙ্গ : পুরুষ   | ফটো উপলব্ধ | 311 | SYG1175603       | নাম : কুসুম দে<br>স্বামীর নাম : রামকৃষ্ণ দে<br>বাড়ির নং : n0035<br>বয়স : 37 লিঙ্গ : মহিলা      | ফটো উপলব্ধ | 312 | GPF2451037 | নাম : লক্ষ্মীবালা দে<br>স্বামীর নাম : গঙ্গা দে<br>বাড়ির নং : n0075<br>বয়স : 49 লিঙ্গ : মহিলা     | ফটো উপলব্ধ |
| 313 | SYG0369389 | নাম : বাবলু দে<br>পিতার নাম : গোবর্ধন দে<br>বাড়ির নং : n0075<br>বয়স : 38 লিঙ্গ : পুরুষ          | ফটো উপলব্ধ | 314 | GPF1113778       | নাম : উত্তম দে<br>পিতার নাম : প্রফুল্ল দে<br>বাড়ির নং : n0095<br>বয়স : 62 লিঙ্গ : পুরুষ        | ফটো উপলব্ধ | 315 | GPF1111558 | নাম : রবিন মোদক<br>পিতার নাম : শক্তিপদ মোদক<br>বাড়ির নং : n0117<br>বয়স : 46 লিঙ্গ : পুরুষ        | ফটো উপলব্ধ |
| 316 | SYG1175454 | নাম : টুম্পা মোদক<br>স্বামীর নাম : রবিন মোদক<br>বাড়ির নং : n0117<br>বয়স : 38 লিঙ্গ : মহিলা      | ফটো উপলব্ধ | 317 | GPF0749325       | নাম : বাবুল ধীবর<br>পিতার নাম : নবকিশোর ধীবর<br>বাড়ির নং : n0087<br>বয়স : 64 লিঙ্গ : পুরুষ     | ফটো উপলব্ধ | 318 | GPF1233188 | নাম : চায়না ধীবর<br>স্বামীর নাম : বাবুল ধীবর<br>বাড়ির নং : n0087<br>বয়স : 56 লিঙ্গ : মহিলা      | ফটো উপলব্ধ |
| 319 | GPF1235753 | নাম : পান্নালাল ধীবর<br>পিতার নাম : নব কিশোর ধীবর<br>বাড়ির নং : n0087<br>বয়স : 48 লিঙ্গ : পুরুষ | ফটো উপলব্ধ | 320 | GPF2451615       | নাম : বর্ষা ধীবর<br>স্বামীর নাম : পান্নালাল ধীবর<br>বাড়ির নং : n0087<br>বয়স : 42 লিঙ্গ : মহিলা | ফটো উপলব্ধ | 321 | GPF1233972 | নাম : বাবলু বাউরী<br>পিতার নাম : সূর্য বাউরী<br>বাড়ির নং : n0087<br>বয়স : 54 লিঙ্গ : পুরুষ       | ফটো উপলব্ধ |
| 322 | GPF2306041 | নাম : কল্যাণী বাউরী<br>স্বামীর নাম : বাবলু বাউরী<br>বাড়ির নং : এন0087<br>বয়স : 43 লিঙ্গ : মহিলা | ফটো উপলব্ধ | 323 | SYG1453588       | নাম : প্রশান্ত ধীবর<br>পিতার নাম : বাবলু ধীবর<br>বাড়ির নং : n0087<br>বয়স : 32 লিঙ্গ : পুরুষ    | ফটো উপলব্ধ | 324 | SYG1176270 | নাম : নিতাই ধীবর<br>মায়ের নাম : তুলসী ধীবর<br>বাড়ির নং : n0091<br>বয়স : 36 লিঙ্গ : পুরুষ        | ফটো উপলব্ধ |
| 325 | GPF0494104 | নাম : হারাধন ধীবর<br>পিতার নাম : গুহিরাম ধীবর<br>বাড়ির নং : n0091<br>বয়স : 55 লিঙ্গ : পুরুষ     | ফটো উপলব্ধ | 326 | GPF0494112       | নাম : মিঠু ধীবর<br>স্বামীর নাম : হারাধন ধীবর<br>বাড়ির নং : n0091<br>বয়স : 51 লিঙ্গ : মহিলা     | ফটো উপলব্ধ | 327 | GPF0494120 | নাম : বারু ধীবর<br>পিতার নাম : গুহিরাম ধীবর<br>বাড়ির নং : n0091<br>বয়স : 53 লিঙ্গ : পুরুষ        | ফটো উপলব্ধ |
| 328 | SYG1175132 | নাম : ঝর্না ধীবর<br>স্বামীর নাম : বারু ধীবর<br>বাড়ির নং : n0091<br>বয়স : 42 লিঙ্গ : মহিলা       | ফটো উপলব্ধ | 329 | GPF1177161       | নাম : রঞ্জিত ধীবর<br>পিতার নাম : গুহিরাম ধীবর<br>বাড়ির নং : n0091<br>বয়স : 48 লিঙ্গ : পুরুষ    | ফটো উপলব্ধ | 330 | SYG1563907 | নাম : জবা ধীবর<br>স্বামীর নাম : রঞ্জিত ধীবর<br>বাড়ির নং : n0091<br>বয়স : 31 লিঙ্গ : মহিলা        | ফটো উপলব্ধ |



বিধানসভা নির্বাচনক্ষেত্রের নং, নাম : 244-কাশীপুর  
ভাগ নং, নাম : 1-কাশীপুর(আংশিক), রাজোয়ার পাড়া

|  |            |            |  |                  |            |   |            |            |
|--|------------|------------|--|------------------|------------|---|------------|------------|
| 331  | GPF2170280 | ফটো উপলব্ধ | 332  | SYG1453810       | ফটো উপলব্ধ | 333   | GPF1233204 | ফটো উপলব্ধ |
| নাম : পৌরাজ বীবর<br>পিতার নাম: গুহিরাম বীবর<br>বাড়ির নং : n0091<br>বয়স : 43 লিঙ্গ : পুরুষ  |            |            | নাম : লীলা বীবর<br>স্বামীর নাম: তপন বীবর<br>বাড়ির নং : n0091<br>বয়স : 33 লিঙ্গ : মহিলা         |                  |            | নাম : চন্দনা বীবর<br>স্বামীর নাম: জীবন বীবর<br>বাড়ির নং : n0092<br>বয়স : 55 লিঙ্গ : মহিলা   |            |            |
| 334  | SYG1453695 | ফটো উপলব্ধ | 335  | SYG1692276       | ফটো উপলব্ধ | 336   | GPF1111988 | ফটো উপলব্ধ |
| নাম : সোমনাথ বীবর<br>পিতার নাম: জীবন বীবর<br>বাড়ির নং : n0092<br>বয়স : 33 লিঙ্গ : পুরুষ    |            |            | নাম : সুমন্ত বীবর<br>পিতার নাম: জীবন বীবর<br>বাড়ির নং : n0092<br>বয়স : 30 লিঙ্গ : পুরুষ        |                  |            | নাম : স্বপন বীবর<br>পিতার নাম: নারায়ন বীবর<br>বাড়ির নং : n0092<br>বয়স : 53 লিঙ্গ : পুরুষ   |            |            |
| 337  | SYG1175207 | ফটো উপলব্ধ | 338  | GPF1111426       | ফটো উপলব্ধ | 339   | GPF0494179 | ফটো উপলব্ধ |
| নাম : রিতা বীবর<br>স্বামীর নাম: স্বপন বীবর<br>বাড়ির নং : n0092<br>বয়স : 36 লিঙ্গ : মহিলা   |            |            | নাম : তপন বীবর<br>পিতার নাম: নারায়ন বীবর<br>বাড়ির নং : n0092<br>বয়স : 49 লিঙ্গ : পুরুষ        |                  |            | নাম : তারাপদ বীবর<br>পিতার নাম: ভৈরব বীবর<br>বাড়ির নং : n0106<br>বয়স : 63 লিঙ্গ : পুরুষ     |            |            |
| 340  | GPF0494187 | ফটো উপলব্ধ | 341  | GPF0494161       | ফটো উপলব্ধ | 342   | GPF2566230 | ফটো উপলব্ধ |
| নাম : রেখা বীবর<br>স্বামীর নাম: তারাপদ বীবর<br>বাড়ির নং : n0106<br>বয়স : 57 লিঙ্গ : মহিলা  |            |            | নাম : ভক্তিবাবা বীবর<br>স্বামীর নাম: গুরুপদ বীবর<br>বাড়ির নং : n0106<br>বয়স : 59 লিঙ্গ : মহিলা |                  |            | নাম : সিটু বীবর<br>পিতার নাম: গুরুপদ বীবর<br>বাড়ির নং : n0106<br>বয়স : 40 লিঙ্গ : মহিলা     |            |            |
| 343  | SYG0369413 | ফটো উপলব্ধ | 344  | WB/35/242/363345 | ফটো উপলব্ধ | 345   | GPF2305787 | ফটো উপলব্ধ |
| নাম : উজ্জল বীবর<br>পিতার নাম: গুরুপদ বীবর<br>বাড়ির নং : n0106<br>বয়স : 38 লিঙ্গ : পুরুষ   |            |            | নাম : স্বপন বীবর<br>পিতার নাম: কাশীনাথ বীবর<br>বাড়ির নং : n0126<br>বয়স : 49 লিঙ্গ : পুরুষ      |                  |            | নাম : ময়না বীবর<br>স্বামীর নাম: স্বপন বীবর<br>বাড়ির নং : n0126<br>বয়স : 38 লিঙ্গ : মহিলা   |            |            |
| 346  | GPF0494047 | ফটো উপলব্ধ | 347  | GPF0494070       | ফটো উপলব্ধ | 348   | SYG1285014 | ফটো উপলব্ধ |
| নাম : বেলা বীবর<br>স্বামীর নাম: গঙ্গা বীবর<br>বাড়ির নং : n0126<br>বয়স : 53 লিঙ্গ : মহিলা   |            |            | নাম : আন্বা বীবর<br>স্বামীর নাম: দৃগদাস বীবর<br>বাড়ির নং : n0145<br>বয়স : 66 লিঙ্গ : মহিলা     |                  |            | নাম : দীপেন বীবর<br>পিতার নাম: মাগারাম বীবর<br>বাড়ির নং : n0146<br>বয়স : 37 লিঙ্গ : পুরুষ   |            |            |
| 349  | SYG1285022 | ফটো উপলব্ধ | 350  | SYG1175983       | ফটো উপলব্ধ | 351   | SYG1564004 | ফটো উপলব্ধ |
| নাম : চন্দী বীবর<br>পিতার নাম: মাগারাম বীবর<br>বাড়ির নং : n0146<br>বয়স : 36 লিঙ্গ : পুরুষ  |            |            | নাম : টিয়া বীবর<br>মায়ের নাম: শেফালি বীবর<br>বাড়ির নং : n0146<br>বয়স : 39 লিঙ্গ : মহিলা      |                  |            | নাম : তুস্তি বীবর<br>স্বামীর নাম: দিলীপ বীবর<br>বাড়ির নং : n0195<br>বয়স : 36 লিঙ্গ : মহিলা  |            |            |
| 352  | GPF1235720 | ফটো উপলব্ধ | 353  | SYG2160356       | ফটো উপলব্ধ | 354   | SYG2161883 | ফটো উপলব্ধ |
| নাম : সমীর বীবর<br>পিতার নাম: গুহিরাম বীবর<br>বাড়ির নং : n0091<br>বয়স : 40 লিঙ্গ : পুরুষ   |            |            | নাম : দুলাল বীবর<br>পিতার নাম: গঙ্গা বীবর<br>বাড়ির নং : 0181<br>বয়স : 23 লিঙ্গ : পুরুষ         |                  |            | নাম : চন্দন বীবর<br>পিতার নাম: বাহাদুর বীবর<br>বাড়ির নং : 0087<br>বয়স : 23 লিঙ্গ : পুরুষ    |            |            |
| 355  | SYG2225811 | ফটো উপলব্ধ | 356  | SYG2240711       | ফটো উপলব্ধ | 357   | SYG1563675 | ফটো উপলব্ধ |
| নাম : অভিজিৎ বীবর<br>পিতার নাম: তারাপদ বীবর<br>বাড়ির নং : এন0106<br>বয়স : 22 লিঙ্গ : পুরুষ |            |            | নাম : ইন্দ্রজিৎ বীবর<br>পিতার নাম: স্বপন বীবর<br>বাড়ির নং : এন0126<br>বয়স : 22 লিঙ্গ : পুরুষ   |                  |            | নাম : সুশান্ত বীবর<br>পিতার নাম: বাবুল বীবর<br>বাড়ির নং : এন0087<br>বয়স : 30 লিঙ্গ : পুরুষ  |            |            |
| 358  | SYG2305183 | ফটো উপলব্ধ | 359  | SYG2240646       | ফটো উপলব্ধ | 360   | SYG2240679 | ফটো উপলব্ধ |
| নাম : রোহিত বীবর<br>পিতার নাম: বাকু বীবর<br>বাড়ির নং : এন0091<br>বয়স : 21 লিঙ্গ : পুরুষ    |            |            | নাম : নমিতা বীবর<br>স্বামীর নাম: দীপেন বীবর<br>বাড়ির নং : এন0146<br>বয়স : 22 লিঙ্গ : মহিলা     |                  |            | নাম : চৈতালি বীবর<br>পিতার নাম: বাহাদুর বীবর<br>বাড়ির নং : এন0087<br>বয়স : 22 লিঙ্গ : মহিলা |            |            |



বিধানসভা নির্বাচনক্ষেত্রের নং, নাম : 244-কাশীপুর  
ভাগ নং, নাম : 1-কাশীপুর(আংশিক), রাজোয়ার পাড়া

|     |                  |   |            |     |                  |  |            |     |                  |   |            |
|-----|------------------|---|------------|-----|------------------|--|------------|-----|------------------|---|------------|
| 361 | SYG2378768       | নাম : সোমা ধীবর<br>স্বামীর নাম: চণ্ডী ধীবর<br>বাড়ির নং : এন0146<br>বয়স : 20 লিঙ্গ : মহিলা           | ফটো উপলব্ধ | 362 | GPF2170314       | নাম : কৃষ্ণা ধীবর<br>স্বামীর নাম: বাহদুর ধীবর<br>বাড়ির নং : n0087<br>বয়স : 43 লিঙ্গ : মহিলা          | ফটো উপলব্ধ | 363 | GPF2171858       | নাম : পিঙ্কি ধীবর<br>স্বামীর নাম: সুব্রত ব্যানার্জী<br>বাড়ির নং : n0171<br>বয়স : 40 লিঙ্গ : মহিলা | ফটো উপলব্ধ |
| 364 | GPF0494336       | নাম : অলকা পাল<br>স্বামীর নাম: বিজয় চন্দ্র পাল<br>বাড়ির নং : n0020<br>বয়স : 61 লিঙ্গ : মহিলা       | ফটো উপলব্ধ | 365 | GPF1235829       | নাম : মাধবী পাল<br>স্বামীর নাম: তাপস পাল<br>বাড়ির নং : n0020<br>বয়স : 43 লিঙ্গ : মহিলা               | ফটো উপলব্ধ | 366 | SYG1739408       | নাম : তুষ্টি ঘোষ<br>পিতার নাম: সন্তোষ কুমার ঘোষ<br>বাড়ির নং : n0057<br>বয়স : 28 লিঙ্গ : মহিলা     | ফটো উপলব্ধ |
| 367 | GPF1113364       | নাম : অক্ষয় কুমার পাল<br>পিতার নাম: বিজয় চন্দ্র পাল<br>বাড়ির নং : n0020<br>বয়স : 48 লিঙ্গ : পুরুষ | ফটো উপলব্ধ | 368 | SYG1739093       | নাম : সরস্বতী পাল<br>স্বামীর নাম: আনন্দ পাল<br>বাড়ির নং : n0098<br>বয়স : 26 লিঙ্গ : মহিলা            | ফটো উপলব্ধ | 369 | SYG2082402       | নাম : অরিদম পাল<br>পিতার নাম: তাপস পাল<br>বাড়ির নং : n0020<br>বয়স : 24 লিঙ্গ : পুরুষ              | ফটো উপলব্ধ |
| 370 | GPF2451086       | নাম : কল্পনা পাল<br>পিতার নাম: তারাপদ পাল<br>বাড়ির নং : n0055<br>বয়স : 60 লিঙ্গ : মহিলা             | ফটো উপলব্ধ | 371 | GPF2170363       | নাম : কৃষ্ণা পাল<br>পিতার নাম: রাধারমন পাল<br>বাড়ির নং : n0057<br>বয়স : 42 লিঙ্গ : মহিলা             | ফটো উপলব্ধ | 372 | SYG1972306       | নাম : ঋত্বিক পাল<br>পিতার নাম: নরেশ পাল<br>বাড়ির নং : এন0055<br>বয়স : 25 লিঙ্গ : পুরুষ            | ফটো উপলব্ধ |
| 373 | WB/35/242/363276 | নাম : তাপস পাল<br>পিতার নাম: বিজয় চন্দ্র পাল<br>বাড়ির নং : n0020<br>বয়স : 52 লিঙ্গ : পুরুষ         | ফটো উপলব্ধ | 374 | GPF0494328       | নাম : বিজয় চন্দ্র পাল<br>পিতার নাম: পরিতোষ পাল<br>বাড়ির নং : n0020<br>বয়স : 76 লিঙ্গ : পুরুষ        | ফটো উপলব্ধ | 375 | SYG1453752       | নাম : মৌসুমী পাল<br>স্বামীর নাম: অক্ষয় কুমার পাল<br>বাড়ির নং : n0020<br>বয়স : 35 লিঙ্গ : মহিলা   | ফটো উপলব্ধ |
| 376 | GPF0494302       | নাম : পৌতম পাল<br>পিতার নাম: মধুসূদন পাল<br>বাড়ির নং : n0053<br>বয়স : 61 লিঙ্গ : পুরুষ              | ফটো উপলব্ধ | 377 | GPF0494286       | নাম : নরেশনাথ পাল<br>পিতার নাম: তারাপদ পাল<br>বাড়ির নং : n0055<br>বয়স : 61 লিঙ্গ : পুরুষ             | ফটো উপলব্ধ | 378 | GPF2170405       | নাম : মিতা পাল<br>স্বামীর নাম: নরেশ পাল<br>বাড়ির নং : n0055<br>বয়স : 48 লিঙ্গ : মহিলা             | ফটো উপলব্ধ |
| 379 | GPF1112010       | নাম : সৃজিত কুমার পাল<br>পিতার নাম: রাধাগোবিন্দ পাল<br>বাড়ির নং : n0056<br>বয়স : 56 লিঙ্গ : পুরুষ   | ফটো উপলব্ধ | 380 | GPF2170413       | নাম : অর্চনা পাল<br>পিতার নাম: রাধা গোবিন্দ পাল<br>বাড়ির নং : n0056<br>বয়স : 57 লিঙ্গ : মহিলা        | ফটো উপলব্ধ | 381 | WB/35/242/363163 | নাম : নমিতা পাল<br>স্বামীর নাম: রাধাবিনোদ পাল<br>বাড়ির নং : n0058<br>বয়স : 76 লিঙ্গ : মহিলা       | ফটো উপলব্ধ |
| 382 | SYG2415016       | নাম : বাবলু পাল<br>পিতার নাম: হামরু পাল<br>বাড়ির নং : n0097<br>বয়স : 52 লিঙ্গ : পুরুষ               | ফটো উপলব্ধ | 383 | GPF0494369       | নাম : পুষ্প পাল<br>স্বামীর নাম: বাবলু পাল<br>বাড়ির নং : n0097<br>বয়স : 52 লিঙ্গ : মহিলা              | ফটো উপলব্ধ | 384 | SYG1453703       | নাম : আনন্দ পাল<br>পিতার নাম: বাবলু পাল<br>বাড়ির নং : n0097<br>বয়স : 35 লিঙ্গ : পুরুষ             | ফটো উপলব্ধ |
| 385 | WB/35/242/363417 | নাম : রেবারানী পাল<br>স্বামীর নাম: রাধারমন পাল<br>বাড়ির নং : n0057<br>বয়স : 78 লিঙ্গ : মহিলা        | ফটো উপলব্ধ | 386 | WB/35/242/363467 | নাম : গুরুদাস পাল<br>পিতার নাম: রাধারমন পাল<br>বাড়ির নং : n0057<br>বয়স : 50 লিঙ্গ : পুরুষ            | ফটো উপলব্ধ | 387 | SYG1453141       | নাম : মিতালী পাল<br>স্বামীর নাম: গুরুদাস পাল<br>বাড়ির নং : n0057<br>বয়স : 42 লিঙ্গ : মহিলা        | ফটো উপলব্ধ |
| 388 | GPF2170371       | নাম : সন্তোষ কুমার ঘোষ<br>পিতার নাম: ভৈরব চন্দ্র ঘোষ<br>বাড়ির নং : n0057<br>বয়স : 66 লিঙ্গ : পুরুষ  | ফটো উপলব্ধ | 389 | GPF0494252       | নাম : সন্ধ্যারানী ঘোষ<br>স্বামীর নাম: সন্তোষ কুমার ঘোষ<br>বাড়ির নং : n0057<br>বয়স : 57 লিঙ্গ : মহিলা | ফটো উপলব্ধ | 390 | SYG1563733       | নাম : জয়শ্রী ঘোষ<br>পিতার নাম: সন্তোষ কুমার ঘোষ<br>বাড়ির নং : n0057<br>বয়স : 31 লিঙ্গ : মহিলা    | ফটো উপলব্ধ |

|   |            |            |  |            |            |   |            |            |
|---|------------|------------|--|------------|------------|---|------------|------------|
| 391   | SYG1353804 | ফটো উপলব্ধ | 392  | SYG1353721 | ফটো উপলব্ধ | 393   | SYG1353812 | ফটো উপলব্ধ |
| নাম : দিলীপ ঘোষ<br>পিতার নাম: হরেকৃষ্ণ ঘোষ<br>বাড়ির নং : n0057<br>বয়স : 64 লিঙ্গ : পুরুষ              |            |            | নাম : চাঁপা ঘোষ<br>স্বামীর নাম: দিলীপ ঘোষ<br>বাড়ির নং : n0057<br>বয়স : 58 লিঙ্গ : মহিলা        |            |            | নাম : দেবদাস ঘোষ<br>পিতার নাম: দিলীপ ঘোষ<br>বাড়ির নং : n0057<br>বয়স : 42 লিঙ্গ : পুরুষ            |            |            |
| 394   | GPF2566073 | ফটো উপলব্ধ | 395  | GPF0494385 | ফটো উপলব্ধ | 396   | GPF0494377 | ফটো উপলব্ধ |
| নাম : আনন্দ পাল<br>পিতার নাম: সুখেন পাল<br>বাড়ির নং : n0098<br>বয়স : 41 লিঙ্গ : পুরুষ                 |            |            | নাম : উজ্জ্বলা পাল<br>স্বামীর নাম: সুখেন পাল<br>বাড়ির নং : n0098<br>বয়স : 55 লিঙ্গ : মহিলা     |            |            | নাম : সুখেন পাল<br>পিতার নাম: হামরু পাল<br>বাড়ির নং : n0098<br>বয়স : 59 লিঙ্গ : পুরুষ             |            |            |
| 397   | SYG1563634 | ফটো উপলব্ধ | 398  | SYG1563626 | ফটো উপলব্ধ | 399   | SYG1175215 | ফটো উপলব্ধ |
| নাম : জয়ন্তী পাল<br>স্বামীর নাম: আনন্দ পাল<br>বাড়ির নং : n0097<br>বয়স : 30 লিঙ্গ : মহিলা             |            |            | নাম : সোনালী পাল(সিংহ)<br>স্বামীর নাম: সমীর পাল<br>বাড়ির নং : n0098<br>বয়স : 31 লিঙ্গ : মহিলা  |            |            | নাম : লক্ষী পাল<br>স্বামীর নাম: রাজেশ পাল<br>বাড়ির নং : n0172<br>বয়স : 42 লিঙ্গ : মহিলা           |            |            |
| 400   | SYG1739077 | ফটো উপলব্ধ | 401  | SYG1563683 | ফটো উপলব্ধ | 402   | GPF0495713 | ফটো উপলব্ধ |
| নাম : মালা বাউরী<br>পিতার নাম: মিন্টু বাউরী<br>বাড়ির নং : n0072<br>বয়স : 32 লিঙ্গ : মহিলা             |            |            | নাম : বিদ্যা বাউরী<br>পিতার নাম: মিন্টু বাউরী<br>বাড়ির নং : n0072<br>বয়স : 30 লিঙ্গ : পুরুষ    |            |            | নাম : রমা বাউরী<br>স্বামীর নাম: বাবলু বাউরী<br>বাড়ির নং : n0072<br>বয়স : 50 লিঙ্গ : মহিলা         |            |            |
| 403   | GPF0495705 | ফটো উপলব্ধ | 404  | GPF0495697 | ফটো উপলব্ধ | 405   | GPF2521128 | ফটো উপলব্ধ |
| নাম : বাবলু বাউরী<br>পিতার নাম: ভগীরথ বাউরী<br>বাড়ির নং : n0072<br>বয়স : 56 লিঙ্গ : পুরুষ             |            |            | নাম : সুন্দরা বাউরী<br>স্বামীর নাম: মিন্টু বাউরী<br>বাড়ির নং : n0072<br>বয়স : 73 লিঙ্গ : মহিলা |            |            | নাম : উষা বাউরী<br>স্বামীর নাম: বাপী বাউরী<br>বাড়ির নং : n0071<br>বয়স : 37 লিঙ্গ : মহিলা          |            |            |
| 406   | GPF0495432 | ফটো উপলব্ধ | 407  | GPF0495424 | ফটো উপলব্ধ | 408   | GPF1176841 | ফটো উপলব্ধ |
| নাম : দিপালী বাউরী<br>স্বামীর নাম: শচীন বাউরী<br>বাড়ির নং : n0071<br>বয়স : 53 লিঙ্গ : মহিলা           |            |            | নাম : শচীন বাউরী<br>পিতার নাম: নন্দলাল বাউরী<br>বাড়ির নং : n0071<br>বয়স : 58 লিঙ্গ : পুরুষ     |            |            | নাম : বাপি বাউরী<br>পিতার নাম: সুনীল বাউরী<br>বাড়ির নং : n0071<br>বয়স : 46 লিঙ্গ : পুরুষ          |            |            |
| 409   | GPF0495416 | ফটো উপলব্ধ | 410  | GPF0495408 | ফটো উপলব্ধ | 411   | GPF2170801 | ফটো উপলব্ধ |
| নাম : কম্পানা বাউরী<br>স্বামীর নাম: সুনীল বাউরী<br>বাড়ির নং : n0071<br>বয়স : 63 লিঙ্গ : মহিলা         |            |            | নাম : সুনীল বাউরী<br>পিতার নাম: নন্দলাল বাউরী<br>বাড়ির নং : n0071<br>বয়স : 70 লিঙ্গ : পুরুষ    |            |            | নাম : কনিকা বাউরী<br>স্বামীর নাম: মৃত্যুঞ্জয় বাউরী<br>বাড়ির নং : n0070<br>বয়স : 45 লিঙ্গ : মহিলা |            |            |
| 412   | SYG0369876 | ফটো উপলব্ধ | 413  | GPF2170793 | ফটো উপলব্ধ | 414   | GPF0495564 | ফটো উপলব্ধ |
| নাম : বাবলু বাউরী<br>পিতার নাম: মানিক বাউরী<br>বাড়ির নং : n0070<br>বয়স : 39 লিঙ্গ : পুরুষ             |            |            | নাম : মিঠু বাউরী<br>স্বামীর নাম: মানিক বাউরী<br>বাড়ির নং : n0070<br>বয়স : 67 লিঙ্গ : মহিলা     |            |            | নাম : ভুবন বাউরী<br>পিতার নাম: যোগীন্দ্র বাউরী<br>বাড়ির নং : n0043<br>বয়স : 84 লিঙ্গ : পুরুষ      |            |            |
| 415   | GPF2170553 | ফটো উপলব্ধ | 416  | GPF0495572 | ফটো উপলব্ধ | 417   | GPF0494740 | ফটো উপলব্ধ |
| নাম : অশোক কুমার বাউরী<br>পিতার নাম: ভন্দু বাউরী<br>বাড়ির নং : n0050<br>বয়স : 61 লিঙ্গ : পুরুষ        |            |            | নাম : শোভারানী বাউরী<br>স্বামীর নাম: ভুবন বাউরী<br>বাড়ির নং : n0043<br>বয়স : 43 লিঙ্গ : মহিলা  |            |            | নাম : জ্যোৎস্না বাউরী<br>স্বামীর নাম: মিহির বাউরী<br>বাড়ির নং : n0039<br>বয়স : 53 লিঙ্গ : মহিলা   |            |            |
| 418   | SYG1353689 | ফটো উপলব্ধ | 419  | SYG1663061 | ফটো উপলব্ধ | 420   | GPF0495259 | ফটো উপলব্ধ |
| নাম : জগন্নাথ বাউরী<br>পিতার নাম: লক্ষ্মী নারায়ণ বাউরী<br>বাড়ির নং : n0142<br>বয়স : 34 লিঙ্গ : পুরুষ |            |            | নাম : জয়ন্ত বাউরী<br>পিতার নাম: নারান বাউরী<br>বাড়ির নং : n0101<br>বয়স : 31 লিঙ্গ : পুরুষ     |            |            | নাম : রাজবালা বাউরী<br>স্বামীর নাম: নারান বাউরী<br>বাড়ির নং : n0101<br>বয়স : 51 লিঙ্গ : মহিলা     |            |            |



|  |                          |   |                          |   |                                |
|--|--------------------------|---|--------------------------|---|--------------------------------|
| 421<br>নাম : শান্তনা বাউরী<br>স্বামীর নাম: মনেশ বাউরী<br>বাড়ির নং : n0077<br>বয়স : 44 লিঙ্গ : মহিলা        | GPF2170520<br>ফটো উপলব্ধ | 422<br>নাম : মনেশ বাউরী<br>পিতার নাম: অজিত বাউরী<br>বাড়ির নং : n0077<br>বয়স : 46 লিঙ্গ : পুরুষ                  | GPF1112473<br>ফটো উপলব্ধ | 423<br>নাম : মমতা বাউরী<br>স্বামীর নাম: অজিত বাউরী<br>বাড়ির নং : n0077<br>বয়স : 59 লিঙ্গ : মহিলা          | WB/35/242/363494<br>ফটো উপলব্ধ |
| 424<br>নাম : অজিত বাউরী<br>পিতার নাম: কানু বাউরী<br>বাড়ির নং : n0077<br>বয়স : 67 লিঙ্গ : পুরুষ             | GPF0494468<br>ফটো উপলব্ধ | 425<br>নাম : মঞ্জু বাউরী<br>স্বামীর নাম: রাজেশ বাউরী<br>বাড়ির নং : n0074<br>বয়স : 39 লিঙ্গ : মহিলা              | GPF2170652<br>ফটো উপলব্ধ | 426<br>নাম : রাজেশ বাউরী<br>পিতার নাম: কৈলাস বাউরী<br>বাড়ির নং : n0074<br>বয়স : 49 লিঙ্গ : পুরুষ          | WB/35/242/363404<br>ফটো উপলব্ধ |
| 427<br>নাম : ছায়া বাউরী<br>স্বামীর নাম: সুশান্ত কুমার বাউরী<br>বাড়ির নং : n0074<br>বয়স : 53 লিঙ্গ : মহিলা | GPF0494930<br>ফটো উপলব্ধ | 428<br>নাম : সুশান্ত কুমার বাউরী<br>পিতার নাম: কৈলাস প্রসাদ বাউরী<br>বাড়ির নং : n0074<br>বয়স : 53 লিঙ্গ : পুরুষ | GPF1111574<br>ফটো উপলব্ধ | 429<br>নাম : বাদলী বাউরী<br>স্বামীর নাম: কৈলাস প্রসাদ বাউরী<br>বাড়ির নং : n0074<br>বয়স : 77 লিঙ্গ : মহিলা | GPF0494922<br>ফটো উপলব্ধ       |
| 430<br>নাম : বামাপদ বাউরী<br>পিতার নাম: দিবাকর বাউরী<br>বাড়ির নং : n0073<br>বয়স : 30 লিঙ্গ : পুরুষ         | SYG1663145<br>ফটো উপলব্ধ | 431<br>নাম : সুরেশ বাউরী<br>পিতার নাম: কর্ণ বাউরী<br>বাড়ির নং : n0073<br>বয়স : 30 লিঙ্গ : পুরুষ                 | SYG1563816<br>ফটো উপলব্ধ | 432<br>নাম : পরেশ বাউরী<br>পিতার নাম: কর্ণ বাউরী<br>বাড়ির নং : n0073<br>বয়স : 33 লিঙ্গ : পুরুষ            | SYG1453745<br>ফটো উপলব্ধ       |
| 433<br>নাম : শিবানী বাউরী<br>স্বামীর নাম: অজিত বাউরী<br>বাড়ির নং : n0073<br>বয়স : 37 লিঙ্গ : মহিলা         | GPF2521136<br>ফটো উপলব্ধ | 434<br>নাম : অজিত বাউরী<br>পিতার নাম: মিহির বাউরী<br>বাড়ির নং : n0073<br>বয়স : 50 লিঙ্গ : পুরুষ                 | GPF0494450<br>ফটো উপলব্ধ | 435<br>নাম : গীতা বাউরী<br>স্বামীর নাম: কর্ণ বাউরী<br>বাড়ির নং : n0073<br>বয়স : 50 লিঙ্গ : মহিলা          | GPF0494443<br>ফটো উপলব্ধ       |
| 436<br>নাম : কর্ণ বাউরী<br>পিতার নাম: মিহির বাউরী<br>বাড়ির নং : n0073<br>বয়স : 51 লিঙ্গ : পুরুষ            | GPF0494435<br>ফটো উপলব্ধ | 437<br>নাম : কল্যান বাউরী<br>পিতার নাম: অনিল বাউরী<br>বাড়ির নং : n0073<br>বয়স : 32 লিঙ্গ : পুরুষ                | SYG1563691<br>ফটো উপলব্ধ | 438<br>নাম : অনিল বাউরী<br>পিতার নাম: মিহির বাউরী<br>বাড়ির নং : n0073<br>বয়স : 58 লিঙ্গ : পুরুষ           | GPF2170462<br>ফটো উপলব্ধ       |
| 439<br>নাম : চন্দনা বাউরী<br>পিতার নাম: শচীন বাউরী<br>বাড়ির নং : n0071<br>বয়স : 31 লিঙ্গ : মহিলা           | SYG1739119<br>ফটো উপলব্ধ | 440<br>নাম : প্রবীন বাউরী<br>পিতার নাম: রঞ্জিত বাউরী<br>বাড়ির নং : n0129<br>বয়স : 28 লিঙ্গ : পুরুষ              | SYG1739200<br>ফটো উপলব্ধ | 441<br>নাম : মামনি বাউরী<br>পিতার নাম: গোপাল বাউরী<br>বাড়ির নং : n0151<br>বয়স : 30 লিঙ্গ : মহিলা          | SYG1739192<br>ফটো উপলব্ধ       |
| 442<br>নাম : বাবলি বাউরী<br>পিতার নাম: ভৈরব বাউরী<br>বাড়ির নং : n0103<br>বয়স : 28 লিঙ্গ : মহিলা            | SYG1739283<br>ফটো উপলব্ধ | 443<br>নাম : সঞ্জয় বাউরী<br>পিতার নাম: বিমল বাউরী<br>বাড়ির নং : n0046<br>বয়স : 29 লিঙ্গ : পুরুষ                | SYG1739275<br>ফটো উপলব্ধ | 444<br>নাম : বাপ্পা বাউরী<br>পিতার নাম: হাদু বাউরী<br>বাড়ির নং : n0024<br>বয়স : 29 লিঙ্গ : পুরুষ          | SYG1739267<br>ফটো উপলব্ধ       |
| 445<br>নাম : অরবিন্দ বাউরী<br>পিতার নাম: রঞ্জিত বাউরী<br>বাড়ির নং : n0129<br>বয়স : 29 লিঙ্গ : পুরুষ        | SYG1739069<br>ফটো উপলব্ধ | 446<br>নাম : অষ্টমা বাউরী<br>স্বামীর নাম: নিরঞ্জন বাউরী<br>বাড়ির নং : n0140<br>বয়স : 57 লিঙ্গ : মহিলা           | SYG1564178<br>ফটো উপলব্ধ | 447<br>নাম : জ্যোৎস্না বাউরী<br>স্বামীর নাম: ভৈরব বাউরী<br>বাড়ির নং : n0103<br>বয়স : 51 লিঙ্গ : মহিলা     | GPF2170546<br>ফটো উপলব্ধ       |
| 448<br>নাম : পদ্মা কাহার (বাউরী)<br>স্বামীর নাম: বিসু কাহার<br>বাড়ির নং : n0138<br>বয়স : 43 লিঙ্গ : মহিলা  | SYG1453836<br>ফটো উপলব্ধ | 449<br>নাম : রীনা বাউরী<br>স্বামীর নাম: বিবেক বাউরী<br>বাড়ির নং : n0191<br>বয়স : 28 লিঙ্গ : মহিলা               | SYG1739366<br>ফটো উপলব্ধ | 450<br>নাম : দিগিজয় বাউরী<br>পিতার নাম: মানিক বাউরী<br>বাড়ির নং : n0070<br>বয়স : 48 লিঙ্গ : পুরুষ        | SYG1739358<br>ফটো উপলব্ধ       |



|   |            |            |   |            |            |   |            |            |
|---|------------|------------|---|------------|------------|---|------------|------------|
| 451   | SYG2053767 | ফটো উপলব্ধ | 452   | GPF0495523 | ফটো উপলব্ধ | 453   | SYG2056208 | ফটো উপলব্ধ |
| নাম : মনোজিৎ বাউরী<br>পিতার নাম: হাঁদু বাউরী<br>বাড়ির নং : -<br>বয়স : 27 লিঙ্গ : পুরুষ            |            |            | নাম : ফুলমনি বাউরী<br>স্বামীর নাম: ফটিক বাউরী<br>বাড়ির নং : n0038<br>বয়স : 61 লিঙ্গ : মহিলা         |            |            | নাম : অঞ্জনা বাউরী<br>স্বামীর নাম: বিধান বাউরী<br>বাড়ির নং : -<br>বয়স : 30 লিঙ্গ : মহিলা          |            |            |
| 454   | SYG2029759 | ফটো উপলব্ধ | 455   | SYG2083012 | ফটো উপলব্ধ | 456   | SYG2083202 | ফটো উপলব্ধ |
| নাম : ফটিক বাউরী<br>পিতার নাম: সনাতন বাউরী<br>বাড়ির নং : n0038<br>বয়স : 61 লিঙ্গ : পুরুষ          |            |            | নাম : রসনা বাউরী<br>স্বামীর নাম: সুমন্ত বাউরী<br>বাড়ির নং :<br>বয়স : 30 লিঙ্গ : মহিলা               |            |            | নাম : অজয় বাউরী<br>পিতার নাম: সচিন বাউরী<br>বাড়ির নং :<br>বয়স : 25 লিঙ্গ : পুরুষ                 |            |            |
| 457   | SYG2083160 | ফটো উপলব্ধ | 458   | SYG2082576 | ফটো উপলব্ধ | 459   | SYG2082709 | ফটো উপলব্ধ |
| নাম : মিন্টু বাউরী<br>স্বামীর নাম: হেমন্ত বাউরী<br>বাড়ির নং :<br>বয়স : 31 লিঙ্গ : মহিলা           |            |            | নাম : রাহুল বাউরী<br>পিতার নাম: যাদব বাউরী<br>বাড়ির নং : কাশিপুর<br>বয়স : 25 লিঙ্গ : পুরুষ          |            |            | নাম : ঝটু বাউরী<br>পিতার নাম: নিমাই বাউরী<br>বাড়ির নং : কাশিপুর<br>বয়স : 24 লিঙ্গ : পুরুষ         |            |            |
| 460   | SYG2138857 | ফটো উপলব্ধ | 461   | SYG1784883 | ফটো উপলব্ধ | 462   | SYG2127884 | ফটো উপলব্ধ |
| নাম : সারদা বাউরী<br>পিতার নাম: অশোক কুমার বাউরী<br>বাড়ির নং : এন0050<br>বয়স : 23 লিঙ্গ : মহিলা   |            |            | নাম : শ্রাবনী বাউরী<br>স্বামীর নাম: কমল বাউরী<br>বাড়ির নং : n0129<br>বয়স : 29 লিঙ্গ : মহিলা         |            |            | নাম : রাধা বাউরী<br>পিতার নাম: প্রদীপ বাউরী<br>বাড়ির নং : এন0050<br>বয়স : 25 লিঙ্গ : মহিলা        |            |            |
| 463   | SYG2139327 | ফটো উপলব্ধ | 464   | SYG2127850 | ফটো উপলব্ধ | 465   | SYG2138337 | ফটো উপলব্ধ |
| নাম : রাজ বাউরী<br>পিতার নাম: লাল্টু বাউরী<br>বাড়ির নং : এন0128<br>বয়স : 24 লিঙ্গ : পুরুষ         |            |            | নাম : সৌমেন বাউরী<br>পিতার নাম: প্রদীপ বাউরী<br>বাড়ির নং : এন0050<br>বয়স : 23 লিঙ্গ : পুরুষ         |            |            | নাম : টুসু বাউরী<br>স্বামীর নাম: বিট্টু বাউরী<br>বাড়ির নং : এন0128<br>বয়স : 23 লিঙ্গ : মহিলা      |            |            |
| 466   | SYG2082683 | ফটো উপলব্ধ | 467   | SYG2138303 | ফটো উপলব্ধ | 468   | SYG2225761 | ফটো উপলব্ধ |
| নাম : আনন্দ বাউরী<br>পিতার নাম: কালিদাসী বাউরী<br>বাড়ির নং : কাশিপুর<br>বয়স : 26 লিঙ্গ : পুরুষ    |            |            | নাম : মোনি বাউরী<br>স্বামীর নাম: বামাপদ বাউরী<br>বাড়ির নং : এন0073<br>বয়স : 26 লিঙ্গ : মহিলা        |            |            | নাম : রাহুল বাউরী<br>পিতার নাম: অজিত বাউরী<br>বাড়ির নং : এন0073<br>বয়স : 22 লিঙ্গ : পুরুষ         |            |            |
| #2 469  | SYG2207769 | ফটো উপলব্ধ | 470   | SYG2207801 | ফটো উপলব্ধ | 471   | GPF2566172 | ফটো উপলব্ধ |
| নাম : পৌতম বাউরী<br>পিতার নাম: রাজেশ বাউরী<br>বাড়ির নং : এন0074<br>বয়স : 23 লিঙ্গ : পুরুষ         |            |            | নাম : অভিষেক বাউরী<br>পিতার নাম: সুশান্ত কুমার বাউরী<br>বাড়ির নং : এন0074<br>বয়স : 24 লিঙ্গ : পুরুষ |            |            | নাম : বিপ্লব বাউরী<br>পিতার নাম: শচীন বাউরী<br>বাড়ির নং : n0071<br>বয়স : 38 লিঙ্গ : পুরুষ         |            |            |
| 472   | ZJZ1732858 | ফটো উপলব্ধ | 473   | SYG1739309 | ফটো উপলব্ধ | 474   | SYG2207348 | ফটো উপলব্ধ |
| নাম : মমতা বাউরী<br>স্বামীর নাম: যোগেশ কুমার বাউরী<br>বাড়ির নং : এন0147<br>বয়স : 33 লিঙ্গ : মহিলা |            |            | নাম : শিল্পা বাউরী<br>স্বামীর নাম: তারকনাথ বাউরী<br>বাড়ির নং : n0129<br>বয়স : 29 লিঙ্গ : মহিলা      |            |            | নাম : রাকেশ কুমার বাউরী<br>পিতার নাম: সাধু বাউরী<br>বাড়ির নং : এন0051<br>বয়স : 22 লিঙ্গ : পুরুষ   |            |            |
| 475   | SYG2207413 | ফটো উপলব্ধ | 476   | SYG2203669 | ফটো উপলব্ধ | 477   | SYG2203693 | ফটো উপলব্ধ |
| নাম : কমল বাউরী<br>পিতার নাম: মানিক বাউরী<br>বাড়ির নং : এন0148<br>বয়স : 23 লিঙ্গ : পুরুষ          |            |            | নাম : দেবু বাউরী<br>পিতার নাম: লক্ষ্মণ বাউরী<br>বাড়ির নং : এন0153<br>বয়স : 22 লিঙ্গ : পুরুষ         |            |            | নাম : ধনঞ্জয় বাউরী<br>পিতার নাম: সন্তোষ বাউরী<br>বাড়ির নং : এন0153<br>বয়স : 24 লিঙ্গ : পুরুষ     |            |            |
| 478   | SYG2203529 | ফটো উপলব্ধ | 479   | SYG2203560 | ফটো উপলব্ধ | 480   | SYG1353762 | ফটো উপলব্ধ |
| নাম : অমিত বাউরী<br>পিতার নাম: সুনীল বাউরী<br>বাড়ির নং : এন0104<br>বয়স : 22 লিঙ্গ : পুরুষ         |            |            | নাম : রবি বাউরী<br>পিতার নাম: রাত্তু বাউরী<br>বাড়ির নং : এন0105<br>বয়স : 22 লিঙ্গ : পুরুষ           |            |            | নাম : জ্যোৎস্না বাউরী<br>স্বামীর নাম: কৃষ্ণপদ বাউরী<br>বাড়ির নং : n0046<br>বয়স : 34 লিঙ্গ : মহিলা |            |            |



|   |                  |            |   |            |            |   |            |            |
|---|------------------|------------|---|------------|------------|---|------------|------------|
| 481   | GPF2170470       | ফটো উপলব্ধ | 482   | SYG1723147 | ফটো উপলব্ধ | 483   | GPF2170702 | ফটো উপলব্ধ |
| নাম : জুনু বাউরী<br>স্বামীর নাম: অনিল বাউরী<br>বাড়ির নং : n0073<br>বয়স : 65 লিঙ্গ : মহিলা       |                  |            | নাম : পদ্মা বাউরী<br>পিতার নাম: দুর্গাদাস বাউরী<br>বাড়ির নং : এন0150<br>বয়স : 28 লিঙ্গ : মহিলা            |            |            | নাম : শীলা বাউরী<br>স্বামীর নাম: জীতেন বাউরী<br>বাড়ির নং : n0102<br>বয়স : 43 লিঙ্গ : মহিলা    |            |            |
| 484   | SYG2296168       | ফটো উপলব্ধ | 485   | SYG2286862 | ফটো উপলব্ধ | 486   | SYG2286888 | ফটো উপলব্ধ |
| নাম : পুনম বাউরী<br>পিতার নাম: সন্তোষ বাউরী<br>বাড়ির নং : এন0153<br>বয়স : 21 লিঙ্গ : মহিলা      |                  |            | নাম : সন্ধ্যা বাউরী<br>মায়ের নাম: মীরা বাউরী<br>বাড়ির নং : এন000<br>বয়স : 26 লিঙ্গ : মহিলা               |            |            | নাম : রাহুল বাউরী<br>পিতার নাম: স্বপ্ন বাউরী<br>বাড়ির নং : এন000<br>বয়স : 23 লিঙ্গ : পুরুষ    |            |            |
| 487   | SYG2286847       | ফটো উপলব্ধ | 488   | SYG2240588 | ফটো উপলব্ধ | 489   | SYG2240661 | ফটো উপলব্ধ |
| নাম : পল্লবী বাউরী<br>পিতার নাম: ধ্রু বাউরী<br>বাড়ির নং : এন000<br>বয়স : 23 লিঙ্গ : মহিলা       |                  |            | নাম : দয়াময় বাউরী<br>পিতার নাম: সন্তোষ বাউরী<br>বাড়ির নং : এন0153<br>বয়স : 24 লিঙ্গ : পুরুষ             |            |            | নাম : পরমেশ্বর বাউরী<br>পিতার নাম: দীলিপ বাউরী<br>বাড়ির নং : এন0150<br>বয়স : 23 লিঙ্গ : পুরুষ |            |            |
| 490   | SYG2286987       | ফটো উপলব্ধ | 491   | SYG2287019 | ফটো উপলব্ধ | 492   | GPF0495267 | ফটো উপলব্ধ |
| নাম : পায়েল বাউরী<br>স্বামীর নাম: দীপঙ্কর বাউরী<br>বাড়ির নং : এন0000<br>বয়স : 21 লিঙ্গ : মহিলা |                  |            | নাম : পিঙ্কি বাউরী<br>পিতার নাম: শিব বাউরী<br>বাড়ির নং : এন0000<br>বয়স : 21 লিঙ্গ : মহিলা                 |            |            | নাম : কাজল বাউরী<br>স্বামীর নাম: হাসু বাউরী<br>বাড়ির নং : n0019<br>বয়স : 76 লিঙ্গ : মহিলা     |            |            |
| 493   | SYG1353663       | ফটো উপলব্ধ | 494   | GPF0495291 | ফটো উপলব্ধ | 495   | GPF0495309 | ফটো উপলব্ধ |
| নাম : সদানন্দ বাউরী<br>পিতার নাম: দিলীপ বাউরী<br>বাড়ির নং : n0019<br>বয়স : 33 লিঙ্গ : পুরুষ     |                  |            | নাম : ফুচু বাউরী<br>পিতার নাম: হাসু বাউরী<br>বাড়ির নং : n0019<br>বয়স : 55 লিঙ্গ : পুরুষ                   |            |            | নাম : ভবানী বাউরী<br>স্বামীর নাম: ফুচু বাউরী<br>বাড়ির নং : n0019<br>বয়স : 51 লিঙ্গ : মহিলা    |            |            |
| 496   | GPF0495317       | ফটো উপলব্ধ | 497   | GPF2170736 | ফটো উপলব্ধ | 498   | GPF2566461 | ফটো উপলব্ধ |
| নাম : মেথর বাউরী<br>পিতার নাম: হাসু বাউরী<br>বাড়ির নং : n0019<br>বয়স : 49 লিঙ্গ : পুরুষ         |                  |            | নাম : লক্ষীকান্ত বাউরী<br>পিতার নাম: হাসু বাউরী<br>বাড়ির নং : n0019<br>বয়স : 46 লিঙ্গ : পুরুষ             |            |            | নাম : বলি বাউরী<br>স্বামীর নাম: মেথরা বাউরী<br>বাড়ির নং : n0019<br>বয়স : 39 লিঙ্গ : মহিলা     |            |            |
| 499   | GPF2306009       | ফটো উপলব্ধ | 500   | GPF0001503 | ফটো উপলব্ধ | 501   | GPF0495739 | ফটো উপলব্ধ |
| নাম : রুপা বাউরী<br>স্বামীর নাম: লক্ষীকান্ত বাউরী<br>বাড়ির নং : n0019<br>বয়স : 38 লিঙ্গ : মহিলা |                  |            | নাম : বাসন্তী বাউরী (মজুনদার)<br>স্বামীর নাম: বিড়ু মজুনদার<br>বাড়ির নং : n0024<br>বয়স : 66 লিঙ্গ : মহিলা |            |            | নাম : হাদু বাউরী<br>পিতার নাম: মন্টু বাউরী<br>বাড়ির নং : n0024<br>বয়স : 83 লিঙ্গ : পুরুষ      |            |            |
| 502   | GPF1233360       | ফটো উপলব্ধ | 503   | GPF0494815 | ফটো উপলব্ধ | 504   | GPF0495051 | ফটো উপলব্ধ |
| নাম : সরস্বতী বাউরী<br>স্বামীর নাম: হাদু বাউরী<br>বাড়ির নং : n0024<br>বয়স : 55 লিঙ্গ : মহিলা    |                  |            | নাম : আদরী বাউরী<br>স্বামীর নাম: ধ্রুবলাল বাউরী<br>বাড়ির নং : n0025<br>বয়স : 53 লিঙ্গ : মহিলা             |            |            | নাম : উষা বাউরী<br>স্বামীর নাম: গৌরান্দ বাউরী<br>বাড়ির নং : n0032<br>বয়স : 76 লিঙ্গ : মহিলা   |            |            |
| 505   | GPF0495630       | ফটো উপলব্ধ | 506   | GPF0495648 | ফটো উপলব্ধ | 507   | SYG1663012 | ফটো উপলব্ধ |
| নাম : উষা বাউরী<br>স্বামীর নাম: মোহন বাউরী<br>বাড়ির নং : n0034<br>বয়স : 55 লিঙ্গ : মহিলা        |                  |            | নাম : মোহন বাউরী<br>পিতার নাম: শ্যামাপদ বাউরী<br>বাড়ির নং : n0034<br>বয়স : 58 লিঙ্গ : পুরুষ               |            |            | নাম : দীপঙ্কর রাউরী<br>পিতার নাম: মোহন রাউরী<br>বাড়ির নং : n0034<br>বয়স : 30 লিঙ্গ : পুরুষ    |            |            |
| 508   | WB/35/242/363463 | ফটো উপলব্ধ | 509   | GPF2170843 | ফটো উপলব্ধ | 510   | SYG1564160 | ফটো উপলব্ধ |
| নাম : কানই বাউরী<br>পিতার নাম: ভরত বাউরী<br>বাড়ির নং : n0037<br>বয়স : 51 লিঙ্গ : পুরুষ          |                  |            | নাম : অক্ষয় বাউরী<br>পিতার নাম: ভরত বাউরী<br>বাড়ির নং : n0037<br>বয়স : 42 লিঙ্গ : পুরুষ                  |            |            | নাম : টগর বাউরী<br>স্বামীর নাম: নির্মল বাউরী<br>বাড়ির নং : n0038<br>বয়স : 39 লিঙ্গ : মহিলা    |            |            |

|   |                                |  |                          |  |                                |
|---|--------------------------------|--|--------------------------|--|--------------------------------|
| 511<br>নাম : উমাপদ বাউরী<br>পিতার নাম : পদালোচন বাউরী<br>বাড়ির নং : n0039<br>বয়স : 63 লিঙ্গ : পুরুষ     | GPF0494716<br>ফটো উপলব্ধ       | 512<br>নাম : গায়ত্রী বাউরী<br>স্বামীর নাম : উমাপদ বাউরী<br>বাড়ির নং : n0039<br>বয়স : 57 লিঙ্গ : মহিলা | GPF0494724<br>ফটো উপলব্ধ | 513<br>নাম : মিহির বাউরী<br>পিতার নাম : পদালোচন বাউরী<br>বাড়ির নং : n0039<br>বয়স : 58 লিঙ্গ : পুরুষ      | GPF0494732<br>ফটো উপলব্ধ       |
| 514<br>নাম : বাপি বাউরী<br>পিতার নাম : মিহির বাউরী<br>বাড়ির নং : n0039<br>বয়স : 30 লিঙ্গ : পুরুষ        | SYG1663020<br>ফটো উপলব্ধ       | 515<br>নাম : কম্পনা বাউরী<br>স্বামীর নাম : সন্তোষ বাউরী<br>বাড়ির নং : n0047<br>বয়স : 58 লিঙ্গ : মহিলা  | GPF0495598<br>ফটো উপলব্ধ | 516<br>নাম : নিমাই বাউরী<br>পিতার নাম : পদালোচন বাউরী<br>বাড়ির নং : n0039<br>বয়স : 54 লিঙ্গ : পুরুষ      | WB/35/242/363376<br>ফটো উপলব্ধ |
| 517<br>নাম : সোহাগী বাউরী<br>স্বামীর নাম : নিমাই বাউরী<br>বাড়ির নং : n0039<br>বয়স : 44 লিঙ্গ : মহিলা    | GPF2451144<br>ফটো উপলব্ধ       | 518<br>নাম : শান্তি বাউরী<br>স্বামীর নাম : বাদল বাউরী<br>বাড়ির নং : n0040<br>বয়স : 67 লিঙ্গ : মহিলা    | GPF0495549<br>ফটো উপলব্ধ | 519<br>নাম : বিকাশ বাউরী<br>পিতার নাম : বাদল বাউরী<br>বাড়ির নং : n0040<br>বয়স : 44 লিঙ্গ : পুরুষ         | GPF2170827<br>ফটো উপলব্ধ       |
| 520<br>নাম : সীমা বাউরী<br>স্বামীর নাম : বিকাশ বাউরী<br>বাড়ির নং : n0040<br>বয়স : 44 লিঙ্গ : মহিলা      | SYG1453448<br>ফটো উপলব্ধ       | 521<br>নাম : আস্তিক বাউরী<br>পিতার নাম : ভুবন বাউরী<br>বাড়ির নং : n0043<br>বয়স : 42 লিঙ্গ : পুরুষ      | GPF2170850<br>ফটো উপলব্ধ | 522<br>নাম : সবিতা বাউরী<br>স্বামীর নাম : আস্তিক বাউরী<br>বাড়ির নং : n0043<br>বয়স : 36 লিঙ্গ : মহিলা     | SYG1563949<br>ফটো উপলব্ধ       |
| 523<br>নাম : যষ্টিপদ বাউরী<br>পিতার নাম : সহদেব বাউরী<br>বাড়ির নং : n0044<br>বয়স : 65 লিঙ্গ : পুরুষ     | WB/35/242/363386<br>ফটো উপলব্ধ | 524<br>নাম : নমিতা বাউরী<br>স্বামীর নাম : অরুণ বাউরী<br>বাড়ির নং : n0044<br>বয়স : 58 লিঙ্গ : মহিলা     | GPF0494583<br>ফটো উপলব্ধ | 525<br>নাম : সাবিত্রী বাউরী<br>স্বামীর নাম : যষ্টিপদ বাউরী<br>বাড়ির নং : n0044<br>বয়স : 60 লিঙ্গ : মহিলা | GPF0494567<br>ফটো উপলব্ধ       |
| 526<br>নাম : হরেন বাউরী<br>পিতার নাম : যষ্টিপদ বাউরী<br>বাড়ির নং : n0044<br>বয়স : 43 লিঙ্গ : পুরুষ      | GPF1771666<br>ফটো উপলব্ধ       | 527<br>নাম : বিন্দু বাউরী<br>স্বামীর নাম : হরেন বাউরী<br>বাড়ির নং : n0044<br>বয়স : 35 লিঙ্গ : মহিলা    | SYG1453208<br>ফটো উপলব্ধ | #2 528<br>নাম : সাধু বাউরী<br>পিতার নাম : কালিপদ বাউরী<br>বাড়ির নং : n0046<br>বয়স : 61 লিঙ্গ : পুরুষ     | GPF0494864<br>ফটো উপলব্ধ       |
| 529<br>নাম : অঞ্জনা বাউরী<br>স্বামীর নাম : সাধু বাউরী<br>বাড়ির নং : n0046<br>বয়স : 53 লিঙ্গ : মহিলা     | GPF0494872<br>ফটো উপলব্ধ       | 530<br>নাম : তুলসী বাউরী<br>স্বামীর নাম : বিমল বাউরী<br>বাড়ির নং : n0046<br>বয়স : 65 লিঙ্গ : মহিলা     | GPF0494856<br>ফটো উপলব্ধ | 531<br>নাম : মঙ্গল বাউরী<br>মায়ের নাম : তুলসী বাউরী<br>বাড়ির নং : n0046<br>বয়স : 31 লিঙ্গ : পুরুষ       | SYG1453612<br>ফটো উপলব্ধ       |
| 532<br>নাম : বাবলু বাউরী<br>পিতার নাম : তারাপদ বাউরী<br>বাড়ির নং : n0046<br>বয়স : 39 লিঙ্গ : পুরুষ      | SYG1353671<br>ফটো উপলব্ধ       | 533<br>নাম : কৃষ্ণপদ বাউরী<br>পিতার নাম : তারাপদ বাউরী<br>বাড়ির নং : n0046<br>বয়স : 40 লিঙ্গ : পুরুষ   | GPF2305944<br>ফটো উপলব্ধ | 534<br>নাম : অম্বিকা বাউরী<br>স্বামীর নাম : কানাই বাউরী<br>বাড়ির নং : n0037<br>বয়স : 38 লিঙ্গ : মহিলা    | SYG1453133<br>ফটো উপলব্ধ       |
| 535<br>নাম : জবা বাউরী<br>স্বামীর নাম : অক্ষয় বাউরী<br>বাড়ির নং : n0037<br>বয়স : 29 লিঙ্গ : মহিলা      | SYG1453737<br>ফটো উপলব্ধ       | 536<br>নাম : পায়েল বাউরী<br>স্বামীর নাম : পরেশ বাউরী<br>বাড়ির নং : n0242<br>বয়স : 27 লিঙ্গ : মহিলা    | SYG1916642<br>ফটো উপলব্ধ | 537<br>নাম : অম্বিকা বাউরী<br>স্বামীর নাম : বিশ্বাস বাউরী<br>বাড়ির নং : n0238<br>বয়স : 26 লিঙ্গ : মহিলা  | SYG1911569<br>ফটো উপলব্ধ       |
| 538<br>নাম : ভাদু বাউরী<br>স্বামীর নাম : উমেশ কুমার বাউরী<br>বাড়ির নং : n0239<br>বয়স : 35 লিঙ্গ : মহিলা | SYG1908540<br>ফটো উপলব্ধ       | 539<br>নাম : বিবেক বাউরী<br>পিতার নাম : লাফট বাউরী<br>বাড়ির নং : n0191<br>বয়স : 30 লিঙ্গ : পুরুষ       | SYG1563758<br>ফটো উপলব্ধ | 540<br>নাম : নারু বাউরী<br>পিতার নাম : দুর্গখিত বাউরী<br>বাড়ির নং : n0193<br>বয়স : 35 লিঙ্গ : পুরুষ      | SYG1563824<br>ফটো উপলব্ধ       |

|   |                          |  |                          |   |                          |
|---|--------------------------|--|--------------------------|---|--------------------------|
| 541<br>নাম : সুদর্শন বাউরী<br>পিতার নাম: দ্বিগবিজয় বাউরী<br>বাড়ির নং : এন0070<br>বয়স : 31 লিঙ্গ : পুরুষ  | SYG1563840<br>ফটো উপলব্ধ | 542<br>নাম : মমতা বাউরী<br>স্বামীর নাম: তপন বাউরী<br>বাড়ির নং : n0049<br>বয়স : 52 লিঙ্গ : মহিলা      | GPF0495150<br>ফটো উপলব্ধ | 543<br>নাম : সুমন্ত বাউরী<br>পিতার নাম: তপন বাউরী<br>বাড়ির নং : n0049<br>বয়স : 31 লিঙ্গ : পুরুষ           | SYG1453521<br>ফটো উপলব্ধ |
| 544<br>নাম : শচীন বাউরী<br>পিতার নাম: মনু বাউরী<br>বাড়ির নং : n0049<br>বয়স : 54 লিঙ্গ : পুরুষ             | GPF0495168<br>ফটো উপলব্ধ | 545<br>নাম : বুনু বাউরী<br>স্বামীর নাম: শচীন বাউরী<br>বাড়ির নং : n0049<br>বয়স : 45 লিঙ্গ : মহিলা     | GPF2170710<br>ফটো উপলব্ধ | 546<br>নাম : উত্তম বাউরী<br>পিতার নাম: মনু বাউরী<br>বাড়ির নং : n0049<br>বয়স : 52 লিঙ্গ : পুরুষ            | GPF0495176<br>ফটো উপলব্ধ |
| 547<br>নাম : বুলু বাউরী<br>স্বামীর নাম: উত্তম বাউরী<br>বাড়ির নং : n0049<br>বয়স : 39 লিঙ্গ : মহিলা         | SYG1175546<br>ফটো উপলব্ধ | 548<br>নাম : প্রদীপ বাউরী<br>পিতার নাম: ভন্দ বাউরী<br>বাড়ির নং : n0050<br>বয়স : 55 লিঙ্গ : পুরুষ     | GPF0494617<br>ফটো উপলব্ধ | 549<br>নাম : মাধব বাউরী<br>পিতার নাম: রতন বাউরী<br>বাড়ির নং : n0051<br>বয়স : 71 লিঙ্গ : পুরুষ             | GPF2170884<br>ফটো উপলব্ধ |
| 550<br>নাম : দাসী বাউরী<br>স্বামীর নাম: মাধব বাউরী<br>বাড়ির নং : n0051<br>বয়স : 61 লিঙ্গ : মহিলা          | GPF0495606<br>ফটো উপলব্ধ | 551<br>নাম : রাজেশ বাউরী<br>পিতার নাম: দিলীপ বাউরী<br>বাড়ির নং : n0139<br>বয়স : 37 লিঙ্গ : পুরুষ     | SYG1176213<br>ফটো উপলব্ধ | 552<br>নাম : পদ্মা বাউরী<br>স্বামীর নাম: রাজেশ বাউরী<br>বাড়ির নং : n0139<br>বয়স : 35 লিঙ্গ : মহিলা        | SYG1453273<br>ফটো উপলব্ধ |
| 553<br>নাম : বিশ্বাস বাউরী<br>পিতার নাম: দিলীপ বাউরী<br>বাড়ির নং : n0139<br>বয়স : 29 লিঙ্গ : পুরুষ        | SYG1663038<br>ফটো উপলব্ধ | 554<br>নাম : কালিদাসী বাউরী<br>স্বামীর নাম: বাসু বাউরী<br>বাড়ির নং : n0139<br>বয়স : 56 লিঙ্গ : মহিলা | SYG0369843<br>ফটো উপলব্ধ | 555<br>নাম : লক্ষী বাউরী<br>স্বামীর নাম: লক্ষীনারায়ন বাউরী<br>বাড়ির নং : n0142<br>বয়স : 65 লিঙ্গ : মহিলা | GPF0494765<br>ফটো উপলব্ধ |
| 556<br>নাম : তারকনাথ বাউরী<br>পিতার নাম: লক্ষীনারায়ন বাউরী<br>বাড়ির নং : n0142<br>বয়স : 41 লিঙ্গ : পুরুষ | GPF2170611<br>ফটো উপলব্ধ | 557<br>নাম : নমিতা বাউরী<br>স্বামীর নাম: গোপীনাথ বাউরী<br>বাড়ির নং : n0147<br>বয়স : 53 লিঙ্গ : মহিলা | GPF0494971<br>ফটো উপলব্ধ | 558<br>নাম : উমেশ কুমার বাউরী<br>পিতার নাম: মনোজ বাউরী<br>বাড়ির নং : n0147<br>বয়স : 38 লিঙ্গ : পুরুষ      | SYG1453471<br>ফটো উপলব্ধ |
| 559<br>নাম : যোগেশ কুমার বাউরী<br>পিতার নাম: মনোজ বাউরী<br>বাড়ির নং : n0147<br>বয়স : 36 লিঙ্গ : পুরুষ     | SYG1453455<br>ফটো উপলব্ধ | 560<br>নাম : পুষ্প বাউরী<br>স্বামীর নাম: দুখিত বাউরী<br>বাড়ির নং : n0148<br>বয়স : 61 লিঙ্গ : মহিলা   | GPF0495333<br>ফটো উপলব্ধ | 561<br>নাম : তারি বাউরী<br>স্বামীর নাম: মানিক বাউরী<br>বাড়ির নং : n0148<br>বয়স : 53 লিঙ্গ : মহিলা         | GPF0495341<br>ফটো উপলব্ধ |
| 562<br>নাম : জয়ন্ত বাউরী<br>পিতার নাম: মানিক বাউরী<br>বাড়ির নং : n0148<br>বয়স : 41 লিঙ্গ : পুরুষ         | SYG1176148<br>ফটো উপলব্ধ | 563<br>নাম : সঞ্জীব বাউরী<br>পিতার নাম: দুগ্ধিত বাউরী<br>বাড়ির নং : n0148<br>বয়স : 42 লিঙ্গ : পুরুষ  | SYG1175371<br>ফটো উপলব্ধ | 564<br>নাম : স্বপন বাউরী<br>পিতার নাম: পঞ্চানন বাউরী<br>বাড়ির নং : n0149<br>বয়স : 44 লিঙ্গ : পুরুষ        | GPF2170769<br>ফটো উপলব্ধ |
| 565<br>নাম : পুতুল বাউরী<br>স্বামীর নাম: স্বপন বাউরী<br>বাড়ির নং : n0149<br>বয়স : 42 লিঙ্গ : মহিলা        | GPF2170777<br>ফটো উপলব্ধ | 566<br>নাম : হারাধন বাউরী<br>পিতার নাম: নগেন্দ্র বাউরী<br>বাড়ির নং : n0150<br>বয়স : 58 লিঙ্গ : পুরুষ | GPF0494906<br>ফটো উপলব্ধ | 567<br>নাম : মহাদেব বাউরী<br>পিতার নাম: হারাধন বাউরী<br>বাড়ির নং : n0150<br>বয়স : 33 লিঙ্গ : পুরুষ        | SYG1453539<br>ফটো উপলব্ধ |
| 568<br>নাম : উমা বাউরী<br>স্বামীর নাম: দিলীপ বাউরী<br>বাড়ির নং : n0150<br>বয়স : 51 লিঙ্গ : মহিলা          | GPF2170645<br>ফটো উপলব্ধ | 569<br>নাম : কম্পনা বাউরী<br>স্বামীর নাম: দীপক বাউরী<br>বাড়ির নং : n0150<br>বয়স : 51 লিঙ্গ : মহিলা   | GPF1113711<br>ফটো উপলব্ধ | 570<br>নাম : প্রশান্ত বাউরী<br>পিতার নাম: দীপক বাউরী<br>বাড়ির নং : n0150<br>বয়স : 30 লিঙ্গ : পুরুষ        | SYG1663228<br>ফটো উপলব্ধ |



|   |                                |   |                                |   |                          |
|---|--------------------------------|---|--------------------------------|---|--------------------------|
| 571<br>নাম : শীতলা বাউরী<br>স্বামীর নাম: সুভাষ বাউরী<br>বাড়ির নং : n0151<br>বয়স : 61 লিঙ্গ : মহিলা  | GPF0494666<br>ফটো উপলব্ধ       | 572<br>নাম : শান্তী বাউরী<br>পিতার নাম: সুভাষ বাউরী<br>বাড়ির নং : n0151<br>বয়স : 44 লিঙ্গ : মহিলা     | SYG1175876<br>ফটো উপলব্ধ       | 573<br>নাম : মীরা বাউরী<br>স্বামীর নাম: গোপাল বাউরী<br>বাড়ির নং : n0151<br>বয়স : 56 লিঙ্গ : মহিলা     | GPF0494641<br>ফটো উপলব্ধ |
| 574<br>নাম : উমা বাউরী<br>স্বামীর নাম: রামহরি বাউরী<br>বাড়ির নং : n0153<br>বয়স : 66 লিঙ্গ : মহিলা   | GPF0495069<br>ফটো উপলব্ধ       | 575<br>নাম : সন্তোষ বাউরী<br>পিতার নাম: রামহরি বাউরী<br>বাড়ির নং : n0153<br>বয়স : 49 লিঙ্গ : পুরুষ    | GPF0495085<br>ফটো উপলব্ধ       | 576<br>নাম : শান্তি বাউরী<br>স্বামীর নাম: সন্তোষ বাউরী<br>বাড়ির নং : n0153<br>বয়স : 43 লিঙ্গ : মহিলা  | GPF2170686<br>ফটো উপলব্ধ |
| 577<br>নাম : মীরা বাউরী<br>স্বামীর নাম: হারাদন বাউরী<br>বাড়ির নং : n0156<br>বয়স : 55 লিঙ্গ : মহিলা  | GPF0495663<br>ফটো উপলব্ধ       | 578<br>নাম : সন্তোষ বাউরী<br>পিতার নাম: কানাই বাউরী<br>বাড়ির নং : n0157<br>বয়স : 66 লিঙ্গ : পুরুষ     | GPF0494773<br>ফটো উপলব্ধ       | 579<br>নাম : কল্যাণী বাউরী<br>স্বামীর নাম: সন্তোষ বাউরী<br>বাড়ির নং : n0157<br>বয়স : 59 লিঙ্গ : মহিলা | GPF0494781<br>ফটো উপলব্ধ |
| 580<br>নাম : হিরালাল বাউরী<br>পিতার নাম: সন্তোষ বাউরী<br>বাড়ির নং : n0169<br>বয়স : 41 লিঙ্গ : পুরুষ | GPF2171833<br>ফটো উপলব্ধ       | 581<br>নাম : দুলালী বাউরী<br>স্বামীর নাম: হিরালাল বাউরী<br>বাড়ির নং : n0169<br>বয়স : 39 লিঙ্গ : মহিলা | SYG0369959<br>ফটো উপলব্ধ       | 582<br>নাম : উত্তম বাউরী<br>পিতার নাম: কৃষ্ণপদ বাউরী<br>বাড়ির নং : n0170<br>বয়স : 42 লিঙ্গ : পুরুষ    | GPF2171841<br>ফটো উপলব্ধ |
| 583<br>নাম : সত্যবান বাউরী<br>পিতার নাম: হান্দু বাউরী<br>বাড়ির নং : n0182<br>বয়স : 36 লিঙ্গ : পুরুষ | SYG1176015<br>ফটো উপলব্ধ       | 584<br>নাম : মমতা বাউরী<br>স্বামীর নাম: মিতেন বাউরী<br>বাড়ির নং : n0187<br>বয়স : 31 লিঙ্গ : মহিলা     | SYG1453299<br>ফটো উপলব্ধ       | 585<br>নাম : লক্ষন বাউরী<br>পিতার নাম: খাজাঞ্চি বাউরী<br>বাড়ির নং : n0188<br>বয়স : 49 লিঙ্গ : পুরুষ   | SYG1453307<br>ফটো উপলব্ধ |
| 586<br>নাম : নারান বাউরী<br>পিতার নাম: নগেন্দ্র বাউরী<br>বাড়ির নং : n0101<br>বয়স : 48 লিঙ্গ : পুরুষ | GPF0495226<br>ফটো উপলব্ধ       | 587<br>নাম : ভবানী বাউরী<br>স্বামীর নাম: লক্ষন বাউরী<br>বাড়ির নং : n0101<br>বয়স : 44 লিঙ্গ : মহিলা    | GPF2170728<br>ফটো উপলব্ধ       | 588<br>নাম : রাজেশ বাউরী<br>পিতার নাম: লক্ষন বাউরী<br>বাড়ির নং : n0101<br>বয়স : 31 লিঙ্গ : পুরুষ      | SYG1453414<br>ফটো উপলব্ধ |
| 589<br>নাম : মনি বাউরী<br>স্বামীর নাম: বারু বাউরী<br>বাড়ির নং : n0102<br>বয়স : 67 লিঙ্গ : মহিলা     | WB/35/242/363474<br>ফটো উপলব্ধ | 590<br>নাম : সাধনা বাউরী<br>পিতার নাম: বারু বাউরী<br>বাড়ির নং : n0102<br>বয়স : 53 লিঙ্গ : পুরুষ       | WB/35/242/363409<br>ফটো উপলব্ধ | 591<br>নাম : জীতেন বাউরী<br>পিতার নাম: বারু বাউরী<br>বাড়ির নং : n0102<br>বয়স : 44 লিঙ্গ : পুরুষ       | GPF2170694<br>ফটো উপলব্ধ |
| 592<br>নাম : মীঠন বাউরী<br>পিতার নাম: বারু বাউরী<br>বাড়ির নং : n0102<br>বয়স : 38 লিঙ্গ : পুরুষ      | SYG1453430<br>ফটো উপলব্ধ       | 593<br>নাম : রুপালী বাউরী<br>স্বামীর নাম: মীঠন বাউরী<br>বাড়ির নং : n0102<br>বয়স : 32 লিঙ্গ : মহিলা    | SYG1453844<br>ফটো উপলব্ধ       | 594<br>নাম : লতি বাউরী<br>স্বামীর নাম: অমল্য বাউরী<br>বাড়ির নং : n0103<br>বয়স : 67 লিঙ্গ : মহিলা      | GPF0748798<br>ফটো উপলব্ধ |
| 595<br>নাম : কার্তিক বাউরী<br>পিতার নাম: ভৈরব বাউরী<br>বাড়ির নং : n0103<br>বয়স : 30 লিঙ্গ : পুরুষ   | SYG1663152<br>ফটো উপলব্ধ       | 596<br>নাম : লাল্টু বাউরী<br>পিতার নাম: অমল্য বাউরী<br>বাড়ির নং : n0103<br>বয়স : 49 লিঙ্গ : পুরুষ     | GPF0494559<br>ফটো উপলব্ধ       | 597<br>নাম : বন্দনা বাউরী<br>স্বামীর নাম: লাল্টু বাউরী<br>বাড়ির নং : n0103<br>বয়স : 40 লিঙ্গ : মহিলা  | SYG1174952<br>ফটো উপলব্ধ |
| 598<br>নাম : ফল্টু বাউরী<br>পিতার নাম: অমল্য বাউরী<br>বাড়ির নং : n0103<br>বয়স : 46 লিঙ্গ : পুরুষ    | GPF1112366<br>ফটো উপলব্ধ       | 599<br>নাম : লক্ষ্মী বাউরী<br>স্বামীর নাম: ফল্টু বাউরী<br>বাড়ির নং : n0103<br>বয়স : 34 লিঙ্গ : মহিলা  | SYG1453356<br>ফটো উপলব্ধ       | 600<br>নাম : সন্তোষি বাউরী<br>স্বামীর নাম: সুনীল বাউরী<br>বাড়ির নং : n0104<br>বয়স : 41 লিঙ্গ : মহিলা  | SYG1353655<br>ফটো উপলব্ধ |

|  |                                |   |                          |   |                          |
|--|--------------------------------|---|--------------------------|---|--------------------------|
| 601<br>নাম : সীমা বাউরী<br>স্বামীর নাম: মধুসূদন বাউরী<br>বাড়ির নং : n0104<br>বয়স : 36 লিঙ্গ : মহিলা  | SYG1175462<br>ফটো উপলব্ধ       | 602<br>নাম : কম্পনা বাউরী<br>স্বামীর নাম: অনিলা বরন বাউরী<br>বাড়ির নং : n0104<br>বয়স : 59 লিঙ্গ : মহিলা | SYG1616556<br>ফটো উপলব্ধ | 603<br>নাম : অনিমেঘ বাউরী<br>পিতার নাম: অনিলা বরন বাউরী<br>বাড়ির নং : n0104<br>বয়স : 33 লিঙ্গ : পুরুষ | SYG1453224<br>ফটো উপলব্ধ |
| 604<br>নাম : মীরা বাউরী<br>স্বামীর নাম: রাতু বাউরী<br>বাড়ির নং : n0105<br>বয়স : 61 লিঙ্গ : মহিলা     | WB/35/242/363256<br>ফটো উপলব্ধ | 605<br>নাম : প্রতিমা বাউরী<br>মায়ের নাম: সুন্দরা বাউরী<br>বাড়ির নং : n0105<br>বয়স : 39 লিঙ্গ : মহিলা   | SYG1175330<br>ফটো উপলব্ধ | 606<br>নাম : কাজলা বাউরী<br>স্বামীর নাম: কালিপদ বাউরী<br>বাড়ির নং : n0112<br>বয়স : 54 লিঙ্গ : মহিলা   | GPF0496927<br>ফটো উপলব্ধ |
| 607<br>নাম : বিশ্বনাথ বাউরী<br>পিতার নাম: কালিপদ বাউরী<br>বাড়ির নং : n0112<br>বয়স : 29 লিঙ্গ : পুরুষ | SYG1663236<br>ফটো উপলব্ধ       | 608<br>নাম : নেহারী বাউরী<br>স্বামীর নাম: গোবিন্দ বাউরী<br>বাড়ির নং : n0128<br>বয়স : 67 লিঙ্গ : মহিলা   | GPF0495002<br>ফটো উপলব্ধ | 609<br>নাম : লালু বাউরী<br>পিতার নাম: গোবিন্দ বাউরী<br>বাড়ির নং : n0128<br>বয়স : 61 লিঙ্গ : পুরুষ     | GPF0495010<br>ফটো উপলব্ধ |
| 610<br>নাম : গীতা বাউরী<br>স্বামীর নাম: লালু বাউরী<br>বাড়ির নং : n0128<br>বয়স : 40 লিঙ্গ : মহিলা     | GPF0495028<br>ফটো উপলব্ধ       | 611<br>নাম : জীতেন বাউরী<br>পিতার নাম: গোবিন্দ বাউরী<br>বাড়ির নং : n0128<br>বয়স : 50 লিঙ্গ : পুরুষ      | GPF0495036<br>ফটো উপলব্ধ | 612<br>নাম : কল্যাণী বাউরী<br>স্বামীর নাম: জীতেন বাউরী<br>বাড়ির নং : n0128<br>বয়স : 46 লিঙ্গ : মহিলা  | GPF1235332<br>ফটো উপলব্ধ |
| 613<br>নাম : মিতন বাউরী<br>পিতার নাম: গোবিন্দ বাউরী<br>বাড়ির নং : n0128<br>বয়স : 41 লিঙ্গ : পুরুষ    | GPF2306116<br>ফটো উপলব্ধ       | 614<br>নাম : আরতী বাউরী<br>স্বামীর নাম: মিতেন বাউরী<br>বাড়ির নং : n0128<br>বয়স : 38 লিঙ্গ : মহিলা       | SYG1453190<br>ফটো উপলব্ধ | 615<br>নাম : মধুসূদন বাউরী<br>পিতার নাম: নবকুমার বাউরী<br>বাড়ির নং : n0129<br>বয়স : 46 লিঙ্গ : পুরুষ  | GPF1111491<br>ফটো উপলব্ধ |
| 616<br>নাম : পিন্টু বাউরী<br>পিতার নাম: নবকুমার বাউরী<br>বাড়ির নং : n0129<br>বয়স : 40 লিঙ্গ : পুরুষ  | SYG0901918<br>ফটো উপলব্ধ       | 617<br>নাম : রঞ্জিত বাউরী<br>পিতার নাম: রাম বাউরী<br>বাড়ির নং : n0129<br>বয়স : 56 লিঙ্গ : পুরুষ         | GPF0495465<br>ফটো উপলব্ধ | 618<br>নাম : রাজনী বাউরী<br>স্বামীর নাম: রঞ্জিত বাউরী<br>বাড়ির নং : n0129<br>বয়স : 52 লিঙ্গ : মহিলা   | GPF2170751<br>ফটো উপলব্ধ |
| 619<br>নাম : বিলু বাউরী<br>পিতার নাম: রাম বাউরী<br>বাড়ির নং : n0129<br>বয়স : 51 লিঙ্গ : পুরুষ        | GPF0495473<br>ফটো উপলব্ধ       | #2 620<br>নাম : সোমা বাউরী<br>স্বামীর নাম: বিলু বাউরী<br>বাড়ির নং : এন0129<br>বয়স : 34 লিঙ্গ : মহিলা    | SYG1453489<br>ফটো উপলব্ধ | 621<br>নাম : কমল বাউরী<br>পিতার নাম: রাম বাউরী<br>বাড়ির নং : n0129<br>বয়স : 46 লিঙ্গ : পুরুষ          | GPF1112978<br>ফটো উপলব্ধ |
| 622<br>নাম : বিষ্ণু বাউরী<br>পিতার নাম: রাম বাউরী<br>বাড়ির নং : n0129<br>বয়স : 43 লিঙ্গ : পুরুষ      | GPF1771906<br>ফটো উপলব্ধ       | 623<br>নাম : অর্চনা বাউরী<br>স্বামীর নাম: মধুসূদন বাউরী<br>বাড়ির নং : n0129<br>বয়স : 38 লিঙ্গ : মহিলা   | SYG1453513<br>ফটো উপলব্ধ | 624<br>নাম : মিনা বাউরী<br>স্বামীর নাম: দেবু বাউরী<br>বাড়ির নং : n0137<br>বয়স : 66 লিঙ্গ : মহিলা      | GPF0495366<br>ফটো উপলব্ধ |
| 625<br>নাম : শিবু বাউরী<br>পিতার নাম: দেবু বাউরী<br>বাড়ির নং : n0137<br>বয়স : 43 লিঙ্গ : পুরুষ       | GPF2170744<br>ফটো উপলব্ধ       | 626<br>নাম : চন্দনা বাউরী<br>স্বামীর নাম: শিবু বাউরী<br>বাড়ির নং : n0137<br>বয়স : 36 লিঙ্গ : মহিলা      | SYG1176239<br>ফটো উপলব্ধ | 627<br>নাম : মিহির কুমার বাউরী<br>পিতার নাম: দেবু বাউরী<br>বাড়ির নং : n0137<br>বয়স : 39 লিঙ্গ : পুরুষ | SYG1453646<br>ফটো উপলব্ধ |
| 628<br>নাম : বিজলা বাউরী<br>স্বামীর নাম: শুভকরন বাউরী<br>বাড়ির নং : n0138<br>বয়স : 58 লিঙ্গ : মহিলা  | GPF2170900<br>ফটো উপলব্ধ       | 629<br>নাম : বিধান বাউরী<br>মায়ের নাম: বিজলা বাউরী<br>বাড়ির নং : n0138<br>বয়স : 37 লিঙ্গ : পুরুষ       | GPF2566198<br>ফটো উপলব্ধ | 630<br>নাম : বিদ্যাবতী বাউরী<br>পিতার নাম: সুবকরন বাউরী<br>বাড়ির নং : n0138<br>বয়স : 39 লিঙ্গ : মহিলা | SYG0369900<br>ফটো উপলব্ধ |



|  |                                |  |                                |  |                                |
|--|--------------------------------|--|--------------------------------|--|--------------------------------|
| 631<br>নাম : দিলীপ বাউরী<br>পিতার নাম: পঞ্চানন বাউরী<br>বাড়ির নং : n0139<br>বয়স : 56 লিঙ্গ : পুরুষ     | GPF2521110<br>ফটো উপলব্ধ       | 632<br>নাম : সন্ধ্যা বাউরী<br>স্বামীর নাম: দিলীপ বাউরী<br>বাড়ির নং : n0139<br>বয়স : 52 লিঙ্গ : মহিলা   | GPF2521102<br>ফটো উপলব্ধ       | 633<br>নাম : পঞ্চমী বাউরী<br>স্বামীর নাম: আনন্দ বাউরী<br>বাড়ির নং : এন0139<br>বয়স : 21 লিঙ্গ : মহিলা   | SYG2420990<br>ফটো উপলব্ধ       |
| 634<br>নাম : বাবন বাউরী<br>পিতার নাম: নারান বাউরী<br>বাড়ির নং : n0205<br>বয়স : 27 লিঙ্গ : পুরুষ        | SYG1818772<br>ফটো উপলব্ধ       | 635<br>নাম : রুমা বাউরী<br>স্বামীর নাম: সত্যবান বাউরী<br>বাড়ির নং : n0182<br>বয়স : 27 লিঙ্গ : মহিলা    | SYG1818921<br>ফটো উপলব্ধ       | 636<br>নাম : আন্না বাউরী<br>স্বামীর নাম: সঞ্জীব বাউরী<br>বাড়ির নং : n0148<br>বয়স : 29 লিঙ্গ : মহিলা    | SYG1818939<br>ফটো উপলব্ধ       |
| 637<br>নাম : বিবেক বাউরী<br>পিতার নাম: ফুচু বাউরী<br>বাড়ির নং : n0019<br>বয়স : 27 লিঙ্গ : পুরুষ        | SYG1818947<br>ফটো উপলব্ধ       | 638<br>নাম : স্বপন বাউরী<br>পিতার নাম: মনু বাউরী<br>বাড়ির নং : n0049<br>বয়স : 66 লিঙ্গ : পুরুষ         | GPF0495135<br>ফটো উপলব্ধ       | 639<br>নাম : হেমন্ত বাউরী<br>পিতার নাম: স্বপন বাউরী<br>বাড়ির নং : n0049<br>বয়স : 34 লিঙ্গ : পুরুষ      | SYG1353796<br>ফটো উপলব্ধ       |
| 640<br>নাম : তপন বাউরী<br>পিতার নাম: মনু বাউরী<br>বাড়ির নং : n0049<br>বয়স : 56 লিঙ্গ : পুরুষ           | WB/35/242/363007<br>ফটো উপলব্ধ | 641<br>নাম : বিষ্ণু বাউরী<br>পিতার নাম: জীতেন বাউরী<br>বাড়ির নং : n0128<br>বয়স : 28 লিঙ্গ : পুরুষ      | SYG1853043<br>ফটো উপলব্ধ       | 642<br>নাম : উষা বাউরী<br>পিতার নাম: টুফ বাউরী<br>বাড়ির নং : n0025<br>বয়স : 29 লিঙ্গ : মহিলা           | SYG1739291<br>ফটো উপলব্ধ       |
| 643<br>নাম : ভক্তি বাউরী<br>স্বামীর নাম: বিপদভঞ্জন বাউরী<br>বাড়ির নং : n0025<br>বয়স : 46 লিঙ্গ : মহিলা | GPF0494823<br>ফটো উপলব্ধ       | 644<br>নাম : ধ্রুব বাউরী<br>পিতার নাম: কালিপদ বাউরী<br>বাড়ির নং : n0025<br>বয়স : 56 লিঙ্গ : পুরুষ      | GPF0494807<br>ফটো উপলব্ধ       | 645<br>নাম : সুনীল কুমার বাউরী<br>পিতার নাম: দুখিত বাউরী<br>বাড়ির নং : n0104<br>বয়স : 55 লিঙ্গ : পুরুষ | WB/35/242/363231<br>ফটো উপলব্ধ |
| 646<br>নাম : সঞ্জয় বাউরী<br>মায়ের নাম: কম্পনা বাউরী<br>বাড়ির নং : n0226<br>বয়স : 27 লিঙ্গ : পুরুষ    | SYG1879147<br>ফটো উপলব্ধ       | 647<br>নাম : সূজিত বাউরী<br>পিতার নাম: রাসু বাউরী<br>বাড়ির নং : n0227<br>বয়স : 27 লিঙ্গ : পুরুষ        | SYG1879154<br>ফটো উপলব্ধ       | 648<br>নাম : কিষন বাউরী<br>পিতার নাম: রঞ্জিত বাউরী<br>বাড়ির নং : n0229<br>বয়স : 27 লিঙ্গ : পুরুষ       | SYG1879170<br>ফটো উপলব্ধ       |
| 649<br>নাম : শান্তি বাউরী<br>স্বামীর নাম: যাদব বাউরী<br>বাড়ির নং : n0051<br>বয়স : 53 লিঙ্গ : মহিলা     | GPF0495622<br>ফটো উপলব্ধ       | 650<br>নাম : সাধু বাউরী<br>পিতার নাম: রতন বাউরী<br>বাড়ির নং : n0051<br>বয়স : 55 লিঙ্গ : পুরুষ          | WB/35/242/363177<br>ফটো উপলব্ধ | 651<br>নাম : ববি বাউরী<br>স্বামীর নাম: সাধু বাউরী<br>বাড়ির নং : n0051<br>বয়স : 51 লিঙ্গ : মহিলা        | SYG1284967<br>ফটো উপলব্ধ       |
| 652<br>নাম : রঞ্জিত বাউরী<br>পিতার নাম: নারান বাউরী<br>বাড়ির নং : n0060<br>বয়স : 57 লিঙ্গ : পুরুষ      | GPF1112192<br>ফটো উপলব্ধ       | 653<br>নাম : সাবিত্রী বাউরী<br>স্বামীর নাম: রঞ্জিত বাউরী<br>বাড়ির নং : n0060<br>বয়স : 53 লিঙ্গ : মহিলা | GPF1112374<br>ফটো উপলব্ধ       | 654<br>নাম : শান্তি বাউরী<br>স্বামীর নাম: নিরোধ বাউরী<br>বাড়ির নং : n0064<br>বয়স : 61 লিঙ্গ : মহিলা    | GPF0495200<br>ফটো উপলব্ধ       |
| 655<br>নাম : প্রসেনজিত বাউরী<br>পিতার নাম: নিরোধ বাউরী<br>বাড়ির নং : n0064<br>বয়স : 38 লিঙ্গ : পুরুষ   | SYG0369819<br>ফটো উপলব্ধ       | 656<br>নাম : তপন বাউরী<br>পিতার নাম: হাবু বাউরী<br>বাড়ির নং : n0064<br>বয়স : 52 লিঙ্গ : পুরুষ          | GPF0495218<br>ফটো উপলব্ধ       | 657<br>নাম : পদ্মা বাউরী<br>স্বামীর নাম: তপন বাউরী<br>বাড়ির নং : n0064<br>বয়স : 44 লিঙ্গ : মহিলা       | GPF1771864<br>ফটো উপলব্ধ       |
| 658<br>নাম : তাপস বাউরী<br>পিতার নাম: নিরোধ বরন বাউরী<br>বাড়ির নং : n0064<br>বয়স : 32 লিঙ্গ : পুরুষ    | SYG1453216<br>ফটো উপলব্ধ       | 659<br>নাম : মৌসুমী বাউরী<br>পিতার নাম: তপন বাউরী<br>বাড়ির নং : এন0064<br>বয়স : 23 লিঙ্গ : মহিলা       | SYG2404259<br>ফটো উপলব্ধ       | 660<br>নাম : জনতা বাউরী<br>পিতার নাম: দাসু বাউরী<br>বাড়ির নং : n0065<br>বয়স : 51 লিঙ্গ : পুরুষ         | GPF0494690<br>ফটো উপলব্ধ       |



বিধানসভা নির্বাচনক্ষেত্রের নং, নাম : 244-কাশীপুর  
ভাগ নং, নাম : 1-কাশীপুর(আংশিক), রাজোয়ার পাড়া

|  |                          |   |                          |   |                          |
|--|--------------------------|---|--------------------------|---|--------------------------|
| 661<br>নাম : চায়না বাউরী<br>স্বামীর নাম: জনতা বাউরী<br>বাড়ির নং : n0065<br>বয়স : 43 লিঙ্গ : মহিলা       | GPF1771724<br>ফটো উপলব্ধ | 662<br>নাম : শ্যামল বাউরী<br>পিতার নাম: দাসু বাউরী<br>বাড়ির নং : n0065<br>বয়স : 42 লিঙ্গ : পুরুষ            | GPF1771732<br>ফটো উপলব্ধ | 663<br>নাম : সনকা বাউরী<br>স্বামীর নাম: শ্যামল বাউরী<br>বাড়ির নং : n0065<br>বয়স : 33 লিঙ্গ : মহিলা      | SYG1563980<br>ফটো উপলব্ধ |
| 664<br>নাম : রঞ্জিত বাউরী<br>পিতার নাম: সন্তোষ বাউরী<br>বাড়ির নং : n0065<br>বয়স : 37 লিঙ্গ : পুরুষ       | SYG0369777<br>ফটো উপলব্ধ | 665<br>নাম : নমিতা বাউরী<br>স্বামীর নাম: রঞ্জিত বাউরী<br>বাড়ির নং : n0065<br>বয়স : 35 লিঙ্গ : মহিলা         | SYG1563857<br>ফটো উপলব্ধ | 666<br>নাম : মধু বাউরী<br>পিতার নাম: ধনঞ্জয় বাউরী<br>বাড়ির নং : n0066<br>বয়স : 44 লিঙ্গ : পুরুষ        | GPF2170454<br>ফটো উপলব্ধ |
| 667<br>নাম : ঘনু বাউরী<br>পিতার নাম: মাধব বাউরী<br>বাড়ির নং : n0051<br>বয়স : 33 লিঙ্গ : পুরুষ            | SYG1453281<br>ফটো উপলব্ধ | 668<br>নাম : ময়না বাউরী<br>স্বামীর নাম: ঘনু বাউরী<br>বাড়ির নং : এন0051<br>বয়স : 22 লিঙ্গ : মহিলা           | SYG2364669<br>ফটো উপলব্ধ | 669<br>নাম : শেফালী বাউরী<br>স্বামীর নাম: নারু বাউরী<br>বাড়ির নং : n0236<br>বয়স : 33 লিঙ্গ : মহিলা      | SYG1879246<br>ফটো উপলব্ধ |
| 670<br>নাম : ময়না কুমারী বাউরী<br>পিতার নাম: নিমাই বাউরী<br>বাড়ির নং : n0224<br>বয়স : 27 লিঙ্গ : মহিলা  | SYG1879121<br>ফটো উপলব্ধ | 671<br>নাম : মামনি বাউরী<br>স্বামীর নাম: প্রশান্ত বাউরী<br>বাড়ির নং : n0234<br>বয়স : 26 লিঙ্গ : মহিলা       | SYG1879220<br>ফটো উপলব্ধ | 672<br>নাম : ঝিলিক বাউরী<br>স্বামীর নাম: বাবলু বাউরী<br>বাড়ির নং : n0046<br>বয়স : 29 লিঙ্গ : মহিলা      | SYG1784875<br>ফটো উপলব্ধ |
| 673<br>নাম : শিবানী বাউরী<br>স্বামীর নাম: পিন্টু বাউরী<br>বাড়ির নং : n0129<br>বয়স : 27 লিঙ্গ : মহিলা     | SYG1972272<br>ফটো উপলব্ধ | 674<br>নাম : মুনমুন বাউরী<br>স্বামীর নাম: বিষ্ণু বাউরী<br>বাড়ির নং : এন0129<br>বয়স : 26 লিঙ্গ : মহিলা       | SYG1972314<br>ফটো উপলব্ধ | 675<br>নাম : রাহুল বাউরী<br>পিতার নাম: বিলু বাউরী<br>বাড়ির নং : এন0129<br>বয়স : 20 লিঙ্গ : পুরুষ        | SYG2381267<br>ফটো উপলব্ধ |
| 676<br>নাম : রেখা বাউরী<br>স্বামীর নাম: অশোক কুমার বাউরী<br>বাড়ির নং : n0050<br>বয়স : 50 লিঙ্গ : মহিলা   | GPF1771682<br>ফটো উপলব্ধ | 677<br>নাম : জ্যোৎস্না বাউরী<br>স্বামীর নাম: প্রদীপ বাউরী<br>বাড়ির নং : n0050<br>বয়স : 45 লিঙ্গ : মহিলা     | GPF2170561<br>ফটো উপলব্ধ | 678<br>নাম : অমিয় বাউরী<br>পিতার নাম: প্রদীপ বাউরী<br>বাড়ির নং : এন0050<br>বয়স : 21 লিঙ্গ : পুরুষ      | SYG2395226<br>ফটো উপলব্ধ |
| 679<br>নাম : সুদর্শন বাউরী<br>পিতার নাম: অশোক কুমার বাউরী<br>বাড়ির নং : এন0050<br>বয়স : 20 লিঙ্গ : পুরুষ | SYG2395200<br>ফটো উপলব্ধ | 680<br>নাম : উত্তম মহান্ত<br>পিতার নাম: কৃষ্ণপদ মহান্ত<br>বাড়ির নং : n0059<br>বয়স : 55 লিঙ্গ : পুরুষ        | GPF0495762<br>ফটো উপলব্ধ | 681<br>নাম : বন্দনা মহান্ত<br>পিতার নাম: উত্তম মহান্ত<br>বাড়ির নং : n0059<br>বয়স : 54 লিঙ্গ : মহিলা     | GPF0495770<br>ফটো উপলব্ধ |
| 682<br>নাম : শীখা মহান্ত<br>পিতার নাম: উত্তম মহান্ত<br>বাড়ির নং : n0059<br>বয়স : 36 লিঙ্গ : মহিলা        | GPF2566214<br>ফটো উপলব্ধ | 683<br>নাম : উষা মহান্ত<br>স্বামীর নাম: ভজন মহান্ত<br>বাড়ির নং : n0059<br>বয়স : 57 লিঙ্গ : মহিলা            | GPF0495754<br>ফটো উপলব্ধ | 684<br>নাম : রেখা মহান্ত<br>পিতার নাম: ভজন মহান্ত<br>বাড়ির নং : n0059<br>বয়স : 37 লিঙ্গ : মহিলা         | GPF2521318<br>ফটো উপলব্ধ |
| 685<br>নাম : মদন মোহন মহন্ত<br>পিতার নাম: উত্তম মহন্ত<br>বাড়ির নং : n0059<br>বয়স : 36 লিঙ্গ : পুরুষ      | SYG1176361<br>ফটো উপলব্ধ | 686<br>নাম : প্রিমা কুমারী শর্মা<br>পিতার নাম: শ্রীরাম শর্মা<br>বাড়ির নং : এন0033<br>বয়স : 39 লিঙ্গ : মহিলা | KFG3793031<br>ফটো উপলব্ধ | 687<br>নাম : রেখারানী মাজি<br>স্বামীর নাম: পুটুক মাজি<br>বাড়ির নং : n0033<br>বয়স : 62 লিঙ্গ : মহিলা     | GPF2305977<br>ফটো উপলব্ধ |
| 688<br>নাম : সন্তু মাজি<br>পিতার নাম: বঙ্কিম মাজি<br>বাড়ির নং : n0033<br>বয়স : 37 লিঙ্গ : পুরুষ          | SYG0370031<br>ফটো উপলব্ধ | 689<br>নাম : সন্ধ্যা মালাকার<br>স্বামীর নাম: বিজয় মালাকার<br>বাড়ির নং : n0113<br>বয়স : 63 লিঙ্গ : মহিলা    | GPF0495796<br>ফটো উপলব্ধ | 690<br>নাম : প্রশান্ত মালাকার<br>পিতার নাম: বিজয় মালাকার<br>বাড়ির নং : n0113<br>বয়স : 43 লিঙ্গ : পুরুষ | SYG1175843<br>ফটো উপলব্ধ |



|   |            |            |   |            |            |  |            |            |
|---|------------|------------|---|------------|------------|--|------------|------------|
| 691   | SYG1176080 | ফটো উপলব্ধ | 692   | GPF2566081 | ফটো উপলব্ধ | 693  | GPF0495879 | ফটো উপলব্ধ |
| নাম : শ্রীকান্ত মালাকার<br>পিতার নাম: বিজয় মালাকার<br>বাড়ির নং : n0113<br>বয়স : 41 লিঙ্গ : পুরুষ |            |            | নাম : তনু মালাকার<br>পিতার নাম: বিজয় মালাকার<br>বাড়ির নং : n0113<br>বয়স : 42 লিঙ্গ : মহিলা |            |            | নাম : অকুরা মোদক<br>স্বামীর নাম: শঙ্কর মোদক<br>বাড়ির নং : n0108<br>বয়স : 76 লিঙ্গ : মহিলা            |            |            |
| 694   | GPF0495887 | ফটো উপলব্ধ | 695   | GPF0495895 | ফটো উপলব্ধ | 696  | GPF0495903 | ফটো উপলব্ধ |
| নাম : নিমাই মোদক<br>পিতার নাম: বাকু মোদক<br>বাড়ির নং : n0108<br>বয়স : 71 লিঙ্গ : পুরুষ            |            |            | নাম : ভারতী মোদক<br>স্বামীর নাম: নিমাই মোদক<br>বাড়ির নং : n0108<br>বয়স : 61 লিঙ্গ : মহিলা   |            |            | নাম : অশোকা মোদক<br>স্বামীর নাম: মাধব মোদক<br>বাড়ির নং : n0108<br>বয়স : 71 লিঙ্গ : মহিলা             |            |            |
| 697   | GPF0495846 | ফটো উপলব্ধ | 698   | GPF0495812 | ফটো উপলব্ধ | 699  | GPF1772086 | ফটো উপলব্ধ |
| নাম : জিতেন মোদক<br>পিতার নাম: ফকির মোদক<br>বাড়ির নং : n0114<br>বয়স : 68 লিঙ্গ : পুরুষ            |            |            | নাম : নেপু মোদক<br>স্বামীর নাম: গোকুল মোদক<br>বাড়ির নং : n0115<br>বয়স : 81 লিঙ্গ : মহিলা    |            |            | নাম : সন্তোষ মোদক<br>পিতার নাম: গোকুল মোদক<br>বাড়ির নং : n0115<br>বয়স : 44 লিঙ্গ : পুরুষ             |            |            |
| 700   | SYG1175140 | ফটো উপলব্ধ | 701   | SYG1175470 | ফটো উপলব্ধ | 702  | SYG1453828 | ফটো উপলব্ধ |
| নাম : সম্পা মোদক(দত্ত)<br>স্বামীর নাম: সন্তোষ মোদক<br>বাড়ির নং : n0115<br>বয়স : 36 লিঙ্গ : মহিলা  |            |            | নাম : রামু মোদক<br>পিতার নাম: গোকুল মোদক<br>বাড়ির নং : n0115<br>বয়স : 41 লিঙ্গ : পুরুষ      |            |            | নাম : কার্তিক মোদক<br>পিতার নাম: গোকুল মোদক<br>বাড়ির নং : n0115<br>বয়স : 32 লিঙ্গ : পুরুষ            |            |            |
| 703   | SYG1453794 | ফটো উপলব্ধ | 704   | GPF2451235 | ফটো উপলব্ধ | 705  | GPF2171908 | ফটো উপলব্ধ |
| নাম : আল্পনা মোদক<br>স্বামীর নাম: রামু মোদক<br>বাড়ির নং : n0115<br>বয়স : 32 লিঙ্গ : মহিলা         |            |            | নাম : শ্রীকান্ত মোদক<br>পিতার নাম: নিমাই মোদক<br>বাড়ির নং : n0174<br>বয়স : 41 লিঙ্গ : পুরুষ |            |            | নাম : কার্তিক মোদক<br>পিতার নাম: নিমাই মোদক<br>বাড়ির নং : n0176<br>বয়স : 42 লিঙ্গ : পুরুষ            |            |            |
| 706   | SYG2378784 | ফটো উপলব্ধ | 707   | SYG1174945 | ফটো উপলব্ধ | 708  | SYG1334549 | ফটো উপলব্ধ |
| নাম : সঙ্গীতা মোদক<br>স্বামীর নাম: কার্তিক মোদক<br>বাড়ির নং : এন0108<br>বয়স : 32 লিঙ্গ : মহিলা    |            |            | নাম : বসুদেব মোদক<br>পিতার নাম: জিতেন মোদক<br>বাড়ির নং : n0114<br>বয়স : 38 লিঙ্গ : পুরুষ    |            |            | নাম : জয়া ব্যানার্জী মোদক<br>পিতার নাম: বাসুদেব মোদক<br>বাড়ির নং : এন0114<br>বয়স : 33 লিঙ্গ : মহিলা |            |            |
| 709   | GPF0495853 | ফটো উপলব্ধ | 710   | GPF0495994 | ফটো উপলব্ধ | 711  | GPF2521185 | ফটো উপলব্ধ |
| নাম : জ্যোৎস্না মোদক<br>স্বামীর নাম: জিতেন মোদক<br>বাড়ির নং : n0114<br>বয়স : 63 লিঙ্গ : মহিলা     |            |            | নাম : সনৎ রজক<br>পিতার নাম: সুবোধ রজক<br>বাড়ির নং : n0158<br>বয়স : 50 লিঙ্গ : পুরুষ         |            |            | নাম : সিতুল রজক<br>স্বামীর নাম: সনৎ রজক<br>বাড়ির নং : n0158<br>বয়স : 38 লিঙ্গ : মহিলা                |            |            |
| 712   | SYG2240604 | ফটো উপলব্ধ | 713   | SYG2207876 | ফটো উপলব্ধ | 714  | SYG2139343 | ফটো উপলব্ধ |
| নাম : অষ্টমী রজক<br>স্বামীর নাম: সৌমেন রজক<br>বাড়ির নং : এন0054<br>বয়স : 32 লিঙ্গ : মহিলা         |            |            | নাম : মহেশ্বর রজক<br>পিতার নাম: শ্যামাপদ রজক<br>বাড়ির নং : এন0088<br>বয়স : 22 লিঙ্গ : পুরুষ |            |            | নাম : ফাল্পুনী মাঝি রজক<br>স্বামীর নাম: রবিন রজক<br>বাড়ির নং : এন0054<br>বয়স : 24 লিঙ্গ : মহিলা      |            |            |
| 715   | SYG2139368 | ফটো উপলব্ধ | 716   | SYG1972058 | ফটো উপলব্ধ | 717  | GPF2305878 | ফটো উপলব্ধ |
| নাম : রিঙ্কু রজক<br>স্বামীর নাম: গোপাল রজক<br>বাড়ির নং : এন0122<br>বয়স : 23 লিঙ্গ : মহিলা         |            |            | নাম : সধিতা রজক<br>পিতার নাম: শ্যামাপদ রজক<br>বাড়ির নং : এন0088<br>বয়স : 27 লিঙ্গ : মহিলা   |            |            | নাম : সুশান্ত রক্ষিত<br>পিতার নাম: শ্যামসুন্দর রক্ষিত<br>বাড়ির নং : n0089<br>বয়স : 39 লিঙ্গ : পুরুষ  |            |            |
| 718   | SYG1563964 | ফটো উপলব্ধ | 719   | GPF0496026 | ফটো উপলব্ধ | 720  | SYG1176247 | ফটো উপলব্ধ |
| নাম : রিঙ্কু রজক<br>স্বামীর নাম: রমেশ রজক<br>বাড়ির নং : n0089<br>বয়স : 30 লিঙ্গ : মহিলা           |            |            | নাম : বেলা রজক<br>স্বামীর নাম: বিনয়কুমার রজক<br>বাড়ির নং : n0122<br>বয়স : 61 লিঙ্গ : মহিলা |            |            | নাম : সজল রজক<br>পিতার নাম: বিনয়কুমার রজক<br>বাড়ির নং : n0122<br>বয়স : 40 লিঙ্গ : পুরুষ             |            |            |



|  |            |            |   |            |            |   |                  |            |
|--|------------|------------|---|------------|------------|---|------------------|------------|
| 721  | SYG1353887 | ফটো উপলব্ধ | 722   | SYG1563709 | ফটো উপলব্ধ | 723   | WB/35/242/363426 | ফটো উপলব্ধ |
| নাম : কৃষ্ণা রজক<br>স্বামীর নাম: সজল রজক<br>বাড়ির নং : n0122<br>বয়স : 40 লিঙ্গ : মহিলা     |            |            | নাম : গোপাল রজক<br>পিতার নাম: সদানন্দ রজক<br>বাড়ির নং : n0122<br>বয়স : 32 লিঙ্গ : পুরুষ       |            |            | নাম : রেখা রজক<br>স্বামীর নাম: সনানন্দ রজক<br>বাড়ির নং : n0122<br>বয়স : 53 লিঙ্গ : মহিলা    |                  |            |
| 724  | GPF0495986 | ফটো উপলব্ধ | 725   | SYG1176023 | ফটো উপলব্ধ | 726   | SYG1663160       | ফটো উপলব্ধ |
| নাম : সোনালী রজক<br>স্বামীর নাম: বিজয় রজক<br>বাড়ির নং : n0158<br>বয়স : 57 লিঙ্গ : মহিলা   |            |            | নাম : গনেশ রজক<br>পিতার নাম: বিজয় রজক<br>বাড়ির নং : n0158<br>বয়স : 37 লিঙ্গ : পুরুষ          |            |            | নাম : রীনা রজক<br>স্বামীর নাম: গনেশ রজক<br>বাড়ির নং : n0158<br>বয়স : 30 লিঙ্গ : মহিলা       |                  |            |
| 727  | SYG1353903 | ফটো উপলব্ধ | 728   | SYG1563881 | ফটো উপলব্ধ | 729   | GPF2305886       | ফটো উপলব্ধ |
| নাম : পরেশ রজক<br>পিতার নাম: বিজয় রজক<br>বাড়ির নং : n0158<br>বয়স : 34 লিঙ্গ : পুরুষ       |            |            | নাম : মনি মালাকার<br>পিতার নাম: বিজয় মালাকার<br>বাড়ির নং : n0158<br>বয়স : 36 লিঙ্গ : মহিলা   |            |            | নাম : রোমেন রজক<br>পিতার নাম: বিমল রজক<br>বাড়ির নং : n0001<br>বয়স : 39 লিঙ্গ : পুরুষ        |                  |            |
| 730  | SYG1616531 | ফটো উপলব্ধ | 731   | SYG1176205 | ফটো উপলব্ধ | 732   | SYG0901983       | ফটো উপলব্ধ |
| নাম : সীমা রজক<br>স্বামীর নাম: রোমেন রজক<br>বাড়ির নং : n0001<br>বয়স : 34 লিঙ্গ : মহিলা     |            |            | নাম : রমেশ রজক<br>পিতার নাম: বাটুল রজক<br>বাড়ির নং : n0089<br>বয়স : 38 লিঙ্গ : পুরুষ          |            |            | নাম : মনিকা রজক<br>স্বামীর নাম: গনেশ রজক<br>বাড়ির নং : n0089<br>বয়স : 42 লিঙ্গ : মহিলা      |                  |            |
| 733  | GPF1235852 | ফটো উপলব্ধ | 734   | GPF0495945 | ফটো উপলব্ধ | 735   | GPF2566404       | ফটো উপলব্ধ |
| নাম : গনেশ রজক<br>পিতার নাম: বাটুল রজক<br>বাড়ির নং : n0089<br>বয়স : 44 লিঙ্গ : পুরুষ       |            |            | নাম : বাটুল রজক<br>পিতার নাম: চৈতন রজক<br>বাড়ির নং : n0089<br>বয়স : 76 লিঙ্গ : পুরুষ          |            |            | নাম : চৈতালী রজক<br>স্বামীর নাম: রাজেশ রজক<br>বাড়ির নং : n0088<br>বয়স : 40 লিঙ্গ : মহিলা    |                  |            |
| 736  | GPF1111780 | ফটো উপলব্ধ | 737   | GPF1112911 | ফটো উপলব্ধ | 738   | WB/35/242/363081 | ফটো উপলব্ধ |
| নাম : রাজেশ রজক<br>পিতার নাম: মাগারাম রজক<br>বাড়ির নং : n0088<br>বয়স : 49 লিঙ্গ : পুরুষ    |            |            | নাম : পূর্ণিমা রজক<br>স্বামীর নাম: শ্যামাপদ রজক<br>বাড়ির নং : n0088<br>বয়স : 50 লিঙ্গ : মহিলা |            |            | নাম : শ্যামাপদ রজক<br>পিতার নাম: মাগারাম রজক<br>বাড়ির নং : n0088<br>বয়স : 59 লিঙ্গ : পুরুষ  |                  |            |
| 739  | GPF1236637 | ফটো উপলব্ধ | 740   | GPF2171072 | ফটো উপলব্ধ | 741   | GPF0496042       | ফটো উপলব্ধ |
| নাম : সৌমেন রজক<br>পিতার নাম: বিমল রজক<br>বাড়ির নং : n0054<br>বয়স : 43 লিঙ্গ : পুরুষ       |            |            | নাম : রেবা রজক<br>স্বামীর নাম: বিমল রজক<br>বাড়ির নং : n0054<br>বয়স : 61 লিঙ্গ : মহিলা         |            |            | নাম : আশোক রানা<br>পিতার নাম: ভুবনমোহন রানা<br>বাড়ির নং : n0123<br>বয়স : 61 লিঙ্গ : পুরুষ   |                  |            |
| 742  | GPF0496059 | ফটো উপলব্ধ | 743   | GPF2171254 | ফটো উপলব্ধ | 744   | GPF0496083       | ফটো উপলব্ধ |
| নাম : সন্ধ্যা রানা<br>স্বামীর নাম: আশোক রানা<br>বাড়ির নং : n0123<br>বয়স : 57 লিঙ্গ : মহিলা |            |            | নাম : সুমন্ত রানা<br>পিতার নাম: আশোক রানা<br>বাড়ির নং : n0123<br>বয়স : 43 লিঙ্গ : পুরুষ       |            |            | নাম : তনুসী লোহার<br>স্বামীর নাম: সুধীর লোহার<br>বাড়ির নং : n0067<br>বয়স : 65 লিঙ্গ : মহিলা |                  |            |
| 745  | GPF0496091 | ফটো উপলব্ধ | 746   | GPF1236801 | ফটো উপলব্ধ | 747   | GPF0496109       | ফটো উপলব্ধ |
| নাম : কিষন লোহার<br>পিতার নাম: সুধীর লোহার<br>বাড়ির নং : n0067<br>বয়স : 55 লিঙ্গ : পুরুষ   |            |            | নাম : রাধা লোহার<br>স্বামীর নাম: কিষন লোহার<br>বাড়ির নং : n0067<br>বয়স : 50 লিঙ্গ : মহিলা     |            |            | নাম : স্বপন লোহার<br>পিতার নাম: সুধীর লোহার<br>বাড়ির নং : n0067<br>বয়স : 51 লিঙ্গ : পুরুষ   |                  |            |
| 748  | SYG1972298 | ফটো উপলব্ধ | 749   | SYG1879113 | ফটো উপলব্ধ | 750   | SYG1175678       | ফটো উপলব্ধ |
| নাম : আকাশ লোহার<br>পিতার নাম: কিষন লোহার<br>বাড়ির নং : n0067<br>বয়স : 25 লিঙ্গ : পুরুষ    |            |            | নাম : রিম্পা লোহার<br>পিতার নাম: কিষন লোহার<br>বাড়ির নং : n0223<br>বয়স : 26 লিঙ্গ : মহিলা     |            |            | নাম : সোমা লোহার<br>স্বামীর নাম: স্বপন লোহার<br>বাড়ির নং : n0067<br>বয়স : 43 লিঙ্গ : মহিলা  |                  |            |

|   |                          |   |                          |   |                          |
|---|--------------------------|---|--------------------------|---|--------------------------|
| 751<br>নাম : রাজেন লোহার<br>পিতার নাম: সুধীর লোহার<br>বাড়ির নং : n0067<br>বয়স : 46 লিঙ্গ : পুরুষ      | GPF1233089<br>ফটো উপলব্ধ | 752<br>নাম : সঞ্জয় লোহার<br>পিতার নাম: সুধীর কুমার লোহার<br>বাড়ির নং : n0067<br>বয়স : 47 লিঙ্গ : পুরুষ | GPF1236843<br>ফটো উপলব্ধ | 753<br>নাম : প্রদীপ লোহার<br>পিতার নাম: সুধীর লোহার<br>বাড়ির নং : n0067<br>বয়স : 33 লিঙ্গ : পুরুষ           | SYG1453232<br>ফটো উপলব্ধ |
| 754<br>নাম : নেহা লোহার<br>পিতার নাম: কিষণ লোহার<br>বাড়ির নং : এন0067<br>বয়স : 22 লিঙ্গ : মহিলা       | SYG2402907<br>ফটো উপলব্ধ | 755<br>নাম : সুইটি লোহার<br>পিতার নাম: স্বপন লোহার<br>বাড়ির নং : এন0067<br>বয়স : 21 লিঙ্গ : মহিলা       | SYG2402915<br>ফটো উপলব্ধ | 756<br>নাম : গায়ত্রী লোহার<br>স্বামীর নাম: ভোলানাথ লোহার<br>বাড়ির নং : n0068<br>বয়স : 76 লিঙ্গ : মহিলা     | GPF0496125<br>ফটো উপলব্ধ |
| 757<br>নাম : প্রশান্ত লোহার<br>পিতার নাম: ভোলানাথ লোহার<br>বাড়ির নং : n0068<br>বয়স : 49 লিঙ্গ : পুরুষ | GPF0496133<br>ফটো উপলব্ধ | 758<br>নাম : অনিমা লোহার<br>স্বামীর নাম: প্রশান্ত লোহার<br>বাড়ির নং : n0068<br>বয়স : 46 লিঙ্গ : মহিলা   | GPF2305738<br>ফটো উপলব্ধ | 759<br>নাম : সুশান্ত লোহার<br>পিতার নাম: ভোলানাথ লোহার<br>বাড়ির নং : n0068<br>বয়স : 43 লিঙ্গ : পুরুষ        | SYG0371260<br>ফটো উপলব্ধ |
| 760<br>নাম : রুপা লোহার<br>স্বামীর নাম: সুশান্ত লোহার<br>বাড়ির নং : n0068<br>বয়স : 32 লিঙ্গ : মহিলা   | SYG1563923<br>ফটো উপলব্ধ | 761<br>নাম : গৌতম লোহার<br>পিতার নাম: কালিপদ লোহার<br>বাড়ির নং : n0069<br>বয়স : 67 লিঙ্গ : পুরুষ        | GPF0496067<br>ফটো উপলব্ধ | 762<br>নাম : স্বর্না লোহার<br>স্বামীর নাম: গৌতম লোহার<br>বাড়ির নং : n0069<br>বয়স : 50 লিঙ্গ : মহিলা         | GPF0496075<br>ফটো উপলব্ধ |
| 763<br>নাম : শিল্পী লোহার<br>পিতার নাম: গৌতম লোহার<br>বাড়ির নং : n0069<br>বয়স : 30 লিঙ্গ : মহিলা      | SYG1563931<br>ফটো উপলব্ধ | 764<br>নাম : উমা লোহার<br>স্বামীর নাম: কিষণ লোহার<br>বাড়ির নং : n0069<br>বয়স : 63 লিঙ্গ : মহিলা         | GPF1236470<br>ফটো উপলব্ধ | 765<br>নাম : জ্যোৎস্না লোহার(বাউরী)<br>স্বামীর নাম: মধু বাউরী<br>বাড়ির নং : n0069<br>বয়স : 43 লিঙ্গ : মহিলা | GPF2566479<br>ফটো উপলব্ধ |
| 766<br>নাম : দিলীপ কুমার শিল<br>পিতার নাম: দেবীদাস শীল<br>বাড়ির নং : n0094<br>বয়স : 51 লিঙ্গ : পুরুষ  | SYG2275972<br>ফটো উপলব্ধ | 767<br>নাম : শুভজীত শিল<br>পিতার নাম: দিলীপ কুমার শিল<br>বাড়ির নং : এন0094<br>বয়স : 21 লিঙ্গ : পুরুষ    | SYG2305209<br>ফটো উপলব্ধ | 768<br>নাম : অভিষেক শীল<br>পিতার নাম: দিলীপ শীল<br>বাড়ির নং : এন0133<br>বয়স : 23 লিঙ্গ : পুরুষ              | SYG2305175<br>ফটো উপলব্ধ |
| 769<br>নাম : শুভদীপ শীল<br>পিতার নাম: সত্যেন শীল<br>বাড়ির নং : এন0144<br>বয়স : 23 লিঙ্গ : পুরুষ       | SYG2203594<br>ফটো উপলব্ধ | 770<br>নাম : শান্তনু শীল<br>পিতার নাম: উত্তম শীল<br>বাড়ির নং : এন0094<br>বয়স : 22 লিঙ্গ : পুরুষ         | SYG2203628<br>ফটো উপলব্ধ | 771<br>নাম : সুমন শীল<br>পিতার নাম: গণেশ শীল<br>বাড়ির নং : এন0109<br>বয়স : 24 লিঙ্গ : মহিলা                 | SYG2124931<br>ফটো উপলব্ধ |
| 772<br>নাম : ইতু শীল<br>স্বামীর নাম: কানাই শীল<br>বাড়ির নং : 0085<br>বয়স : 40 লিঙ্গ : মহিলা           | SYG2161818<br>ফটো উপলব্ধ | 773<br>নাম : অক্ষিত শীল<br>পিতার নাম: উত্তম শীল<br>বাড়ির নং : নং085<br>বয়স : 23 লিঙ্গ : পুরুষ           | SYG2124915<br>ফটো উপলব্ধ | 774<br>নাম : লক্ষ্মী শীল<br>স্বামীর নাম: গৌতম শীল<br>বাড়ির নং : n0094<br>বয়স : 53 লিঙ্গ : মহিলা             | GPF0496166<br>ফটো উপলব্ধ |
| 775<br>নাম : উজ্জ্বল শীল<br>পিতার নাম: অরুণ শীল<br>বাড়ির নং : n0094<br>বয়স : 32 লিঙ্গ : পুরুষ         | SYG1563600<br>ফটো উপলব্ধ | 776<br>নাম : শান্তনু শীল<br>পিতার নাম: তাপস শীল<br>বাড়ির নং : n0134<br>বয়স : 28 লিঙ্গ : পুরুষ           | SYG1739051<br>ফটো উপলব্ধ | 777<br>নাম : উত্তর সুব্রধর<br>স্বামীর নাম: ভরত সুব্রধর<br>বাড়ির নং : n0016<br>বয়স : 59 লিঙ্গ : মহিলা        | GPF0496786<br>ফটো উপলব্ধ |
| 778<br>নাম : নাড়গোপাল শীল<br>পিতার নাম: ভরত শীল<br>বাড়ির নং : n0186<br>বয়স : 32 লিঙ্গ : পুরুষ        | SYG1453174<br>ফটো উপলব্ধ | 779<br>নাম : বলাই শীল<br>পিতার নাম: শ্যামাপদ শীল<br>বাড়ির নং : n0175<br>বয়স : 42 লিঙ্গ : পুরুষ          | GPF2171890<br>ফটো উপলব্ধ | 780<br>নাম : দ্বিজেন্দ্রলাল শীল<br>পিতার নাম: খান্দ শীল<br>বাড়ির নং : n0162<br>বয়স : 80 লিঙ্গ : পুরুষ       | GPF1145549<br>ফটো উপলব্ধ |



|  |            |            |   |            |            |  |                  |            |
|--|------------|------------|---|------------|------------|--|------------------|------------|
| 781  | SYG1564095 | ফটো উপলব্ধ | 782   | GPF2171486 | ফটো উপলব্ধ | 783  | GPF2451466       | ফটো উপলব্ধ |
| নাম : কুমকা শীল<br>স্বামীর নাম: শিবশঙ্কর শীল<br>বাড়ির নং : n0144<br>বয়স : 36 লিঙ্গ : মহিলা     |            |            | নাম : পূর্ণিমা শীল<br>স্বামীর নাম: সত্যেন শীল<br>বাড়ির নং : n0144<br>বয়স : 44 লিঙ্গ : মহিলা |            |            | নাম : সত্যেন শীল<br>পিতার নাম: মনোহর শীল<br>বাড়ির নং : n0144<br>বয়স : 56 লিঙ্গ : পুরুষ         |                  |            |
| 784  | SYG1175827 | ফটো উপলব্ধ | 785   | SYG1175751 | ফটো উপলব্ধ | 786  | GPF2171460       | ফটো উপলব্ধ |
| নাম : সূশান্ত শীল<br>পিতার নাম: বামদেব শীল<br>বাড়ির নং : n0144<br>বয়স : 38 লিঙ্গ : পুরুষ       |            |            | নাম : সমর নাথ শীল<br>পিতার নাম: বামদেব শীল<br>বাড়ির নং : n0144<br>বয়স : 39 লিঙ্গ : পুরুষ    |            |            | নাম : বিন্দু শীল<br>স্বামীর নাম: বামদেব শীল<br>বাড়ির নং : n0144<br>বয়স : 58 লিঙ্গ : মহিলা      |                  |            |
| 787  | GPF0496513 | ফটো উপলব্ধ | 788   | SYG1563956 | ফটো উপলব্ধ | 789  | GPF2566107       | ফটো উপলব্ধ |
| নাম : বামদেব শীল<br>পিতার নাম: মনোহর শীল<br>বাড়ির নং : n0144<br>বয়স : 66 লিঙ্গ : পুরুষ         |            |            | নাম : সোমা শীল<br>স্বামীর নাম: প্রশান্ত শীল<br>বাড়ির নং : n0144<br>বয়স : 34 লিঙ্গ : মহিলা   |            |            | নাম : প্রশান্ত শীল<br>পিতার নাম: বিমল শীল<br>বাড়ির নং : n0144<br>বয়স : 38 লিঙ্গ : পুরুষ        |                  |            |
| 790  | GPF1176916 | ফটো উপলব্ধ | 791   | SYG2029767 | ফটো উপলব্ধ | 792  | GPF2451433       | ফটো উপলব্ধ |
| নাম : গৌতম শীল<br>পিতার নাম: দেবীদাস শীল<br>বাড়ির নং : n0094<br>বয়স : 59 লিঙ্গ : পুরুষ         |            |            | নাম : অরুণ শীল<br>পিতার নাম: দেবীদাস শীল<br>বাড়ির নং : n0094<br>বয়স : 66 লিঙ্গ : পুরুষ      |            |            | নাম : সৌরভ শীল<br>পিতার নাম: হির্জেন্দ্র লাল শীল<br>বাড়ির নং : n0164<br>বয়স : 46 লিঙ্গ : পুরুষ |                  |            |
| 793  | GPF1232958 | ফটো উপলব্ধ | 794   | GPF2521474 | ফটো উপলব্ধ | 795  | WB/35/242/363500 | ফটো উপলব্ধ |
| নাম : ভরত শীল<br>পিতার নাম: বৈদ্যনাথ শীল<br>বাড়ির নং : n0016<br>বয়স : 63 লিঙ্গ : পুরুষ         |            |            | নাম : প্রভাত শীল<br>পিতার নাম: শ্যামাপদ শীল<br>বাড়ির নং : n0134<br>বয়স : 38 লিঙ্গ : পুরুষ   |            |            | নাম : কাশীনাথ শীল<br>পিতার নাম: রামচন্দ্র শীল<br>বাড়ির নং : n0030<br>বয়স : 73 লিঙ্গ : পুরুষ    |                  |            |
| 796  | SYG1176320 | ফটো উপলব্ধ | 797   | SYG1563899 | ফটো উপলব্ধ | 798  | GPF0496521       | ফটো উপলব্ধ |
| নাম : বনানী শীল<br>পিতার নাম: কাশীনাথ শীল<br>বাড়ির নং : n0030<br>বয়স : 38 লিঙ্গ : মহিলা        |            |            | নাম : কল্পনা শীল<br>স্বামীর নাম: কিংসুক শীল<br>বাড়ির নং : n0030<br>বয়স : 34 লিঙ্গ : মহিলা   |            |            | নাম : তুলসী শীল<br>স্বামীর নাম: শশীশেখর শীল<br>বাড়ির নং : n0031<br>বয়স : 55 লিঙ্গ : মহিলা      |                  |            |
| 799  | GPF2451482 | ফটো উপলব্ধ | 800   | GPF0496455 | ফটো উপলব্ধ | 801  | GPF0496463       | ফটো উপলব্ধ |
| নাম : মিঠু শীল<br>পিতার নাম: শশীশেখর শীল<br>বাড়ির নং : n0031<br>বয়স : 44 লিঙ্গ : মহিলা         |            |            | নাম : কল্পনা শীল<br>স্বামীর নাম: তারাপদ শীল<br>বাড়ির নং : n0085<br>বয়স : 71 লিঙ্গ : মহিলা   |            |            | নাম : সুদর্শন শীল<br>পিতার নাম: তারাপদ শীল<br>বাড়ির নং : n0085<br>বয়স : 52 লিঙ্গ : পুরুষ       |                  |            |
| 802  | GPF1113737 | ফটো উপলব্ধ | 803   | GPF0496158 | ফটো উপলব্ধ | 804  | GPF2451391       | ফটো উপলব্ধ |
| নাম : কানাই শীল<br>পিতার নাম: তারাপদ শীল<br>বাড়ির নং : n0085<br>বয়স : 44 লিঙ্গ : পুরুষ         |            |            | নাম : উত্তম শীল<br>পিতার নাম: দেবীদাস শীল<br>বাড়ির নং : n0094<br>বয়স : 54 লিঙ্গ : পুরুষ     |            |            | নাম : রীতা শীল<br>স্বামীর নাম: উত্তম শীল<br>বাড়ির নং : n0094<br>বয়স : 44 লিঙ্গ : মহিলা         |                  |            |
| 805  | GPF2305951 | ফটো উপলব্ধ | 806   | GPF1111509 | ফটো উপলব্ধ | 807  | SYG1663103       | ফটো উপলব্ধ |
| নাম : মৃদুলা শীল<br>স্বামীর নাম: দিলীপ কুমার শীল<br>বাড়ির নং : n0094<br>বয়স : 42 লিঙ্গ : মহিলা |            |            | নাম : সন্তোষী শীল<br>পিতার নাম: দেবীদাস শীল<br>বাড়ির নং : n0094<br>বয়স : 46 লিঙ্গ : মহিলা   |            |            | নাম : কিয়ন শীল<br>পিতার নাম: গৌতম শীল<br>বাড়ির নং : n0094<br>বয়স : 31 লিঙ্গ : পুরুষ           |                  |            |
| 808  | GPF2171338 | ফটো উপলব্ধ | 809   | SYG1453620 | ফটো উপলব্ধ | 810  | SYG1879212       | ফটো উপলব্ধ |
| নাম : প্রদীপ দে<br>পিতার নাম: উত্তম দে<br>বাড়ির নং : n0094<br>বয়স : 42 লিঙ্গ : পুরুষ           |            |            | নাম : টুম্পা দে<br>স্বামীর নাম: প্রদীপ দে<br>বাড়ির নং : n0094<br>বয়স : 31 লিঙ্গ : মহিলা     |            |            | নাম : কল্যানী শীল<br>স্বামীর নাম: তপন শীল<br>বাড়ির নং : n0233<br>বয়স : 29 লিঙ্গ : মহিলা        |                  |            |

বিধানসভা নির্বাচনক্ষেত্রের নং, নাম : 244-কাশীপুর  
ভাগ নং, নাম : 1-কাশীপুর(আংশিক), রাজোয়ার পাড়া

|     |            |   |            |     |            |  |            |     |                  |  |            |
|-----|------------|---|------------|-----|------------|--|------------|-----|------------------|--|------------|
| 811 | GPF0496307 | নাম : ইলা শীল<br>স্বামীর নাম: অজিতকুমার শীল<br>বাড়ির নং : n0100<br>বয়স : 53 লিঙ্গ : মহিলা     | ফটো উপলব্ধ | 812 | GPF0496281 | নাম : বেলা শীল<br>স্বামীর নাম: জিতেন শীল<br>বাড়ির নং : n0100<br>বয়স : 65 লিঙ্গ : মহিলা           | ফটো উপলব্ধ | 813 | GPF0496380       | নাম : কার্তিক শীল<br>পিতার নাম: গৌরীশংকর শীল<br>বাড়ির নং : n0109<br>বয়স : 53 লিঙ্গ : পুরুষ     | ফটো উপলব্ধ |
| 814 | GPF0496398 | নাম : আন্তিক শীল<br>পিতার নাম: গৌরীশংকর শীল<br>বাড়ির নং : n0109<br>বয়স : 51 লিঙ্গ : পুরুষ     | ফটো উপলব্ধ | 815 | GPF0496406 | নাম : আশীষ চন্দ্র শীল<br>পিতার নাম: গৌরীশংকর শীল<br>বাড়ির নং : n0109<br>বয়স : 51 লিঙ্গ : পুরুষ   | ফটো উপলব্ধ | 816 | GPF0496315       | নাম : দিলীপ শীল<br>পিতার নাম: অনিল শীল<br>বাড়ির নং : n0133<br>বয়স : 59 লিঙ্গ : পুরুষ           | ফটো উপলব্ধ |
| 817 | GPF0496323 | নাম : তপন শীল<br>পিতার নাম: অনিল শীল<br>বাড়ির নং : n0133<br>বয়স : 53 লিঙ্গ : পুরুষ            | ফটো উপলব্ধ | 818 | GPF0496414 | নাম : তাপস শীল<br>পিতার নাম: শ্যামাপদ শীল<br>বাড়ির নং : n0134<br>বয়স : 57 লিঙ্গ : পুরুষ          | ফটো উপলব্ধ | 819 | GPF0496422       | নাম : শংকরী শীল<br>স্বামীর নাম: তাপস শীল<br>বাড়ির নং : n0134<br>বয়স : 51 লিঙ্গ : মহিলা         | ফটো উপলব্ধ |
| 820 | GPF0496430 | নাম : রুমা শীল<br>পিতার নাম: শ্যামাপদ শীল<br>বাড়ির নং : n0134<br>বয়স : 49 লিঙ্গ : মহিলা       | ফটো উপলব্ধ | 821 | GPF1111376 | নাম : ত্রিলোচন শীল<br>পিতার নাম: শ্যামাপদ শীল<br>বাড়ির নং : n0134<br>বয়স : 47 লিঙ্গ : পুরুষ      | ফটো উপলব্ধ | 822 | SYG1563618       | নাম : মৌসুমী শীল<br>স্বামীর নাম: ত্রিলোচন শীল<br>বাড়ির নং : n0134<br>বয়স : 33 লিঙ্গ : মহিলা    | ফটো উপলব্ধ |
| 823 | GPF0496497 | নাম : আরতি শীল<br>স্বামীর নাম: বিমল শীল<br>বাড়ির নং : n0144<br>বয়স : 67 লিঙ্গ : মহিলা         | ফটো উপলব্ধ | 824 | GPF0496505 | নাম : শিবশংকর শীল<br>পিতার নাম: বিমল শীল<br>বাড়ির নং : n0144<br>বয়স : 50 লিঙ্গ : পুরুষ           | ফটো উপলব্ধ | 825 | SYG1972066       | নাম : শ্রীকান্ত শীল<br>পিতার নাম: সত্যেন শীল<br>বাড়ির নং : এন0144<br>বয়স : 26 লিঙ্গ : পুরুষ    | ফটো উপলব্ধ |
| 826 | GPF0496141 | নাম : অমিতা শীল<br>স্বামীর নাম: অরুণ শীল<br>বাড়ির নং : n0094<br>বয়স : 58 লিঙ্গ : মহিলা        | ফটো উপলব্ধ | 827 | GPF2451458 | নাম : পৌরব শীল<br>পিতার নাম: দ্বিজেন্দ্রলাল শীল<br>বাড়ির নং : n0166<br>বয়স : 44 লিঙ্গ : পুরুষ    | ফটো উপলব্ধ | 828 | SYG1818970       | নাম : অমরনাথ শীল<br>পিতার নাম: সত্যেন শীল<br>বাড়ির নং : n0144<br>বয়স : 28 লিঙ্গ : পুরুষ        | ফটো উপলব্ধ |
| 829 | GPF1111822 | নাম : কিংসুক শীল<br>পিতার নাম: কাশিনাথ শীল<br>বাড়ির নং : n0030<br>বয়স : 47 লিঙ্গ : পুরুষ      | ফটো উপলব্ধ | 830 | SYG1175769 | নাম : কুমার শানু শীল<br>পিতার নাম: গৌতম কুমার শীল<br>বাড়ির নং : n0094<br>বয়স : 35 লিঙ্গ : পুরুষ  | ফটো উপলব্ধ | 831 | WB/35/242/363002 | নাম : গোবর্দ্ধন শীল<br>পিতার নাম: খান্দ শীল<br>বাড়ির নং : n0100<br>বয়স : 71 লিঙ্গ : পুরুষ      | ফটো উপলব্ধ |
| 832 | GPF2305894 | নাম : গৌরান্ধ শীল<br>পিতার নাম: জিতেন শীল<br>বাড়ির নং : n0100<br>বয়স : 39 লিঙ্গ : পুরুষ       | ফটো উপলব্ধ | 833 | SYG0901777 | নাম : নিতাই শীল<br>পিতার নাম: জিতেন শীল<br>বাড়ির নং : n0100<br>বয়স : 36 লিঙ্গ : পুরুষ            | ফটো উপলব্ধ | 834 | SYG1453638       | নাম : শোভন শীল<br>পিতার নাম: অজিত কুমার শীল<br>বাড়ির নং : n0100<br>বয়স : 31 লিঙ্গ : পুরুষ      | ফটো উপলব্ধ |
| 835 | GPF2171395 | নাম : লক্ষী শীল<br>স্বামীর নাম: গনেশ শীল<br>বাড়ির নং : n0109<br>বয়স : 44 লিঙ্গ : মহিলা        | ফটো উপলব্ধ | 836 | SYG2393858 | নাম : কিষণ শীল<br>পিতার নাম: কার্তিক শীল<br>বাড়ির নং : এন0109<br>বয়স : 20 লিঙ্গ : পুরুষ          | ফটো উপলব্ধ | 837 | SYG2393890       | নাম : সমান্তি শীল<br>মায়ের নাম: লক্ষী শীল<br>বাড়ির নং : এন0109<br>বয়স : 20 লিঙ্গ : মহিলা      | ফটো উপলব্ধ |
| 838 | SYG1818962 | নাম : পাপু সূত্রধর<br>পিতার নাম: সঞ্জীব সূত্রধর<br>বাড়ির নং : n0099<br>বয়স : 27 লিঙ্গ : পুরুষ | ফটো উপলব্ধ | 839 | GPF1772318 | নাম : বাবলি সূত্রধর<br>স্বামীর নাম: প্রদীপ সূত্রধর<br>বাড়ির নং : n0152<br>বয়স : 44 লিঙ্গ : মহিলা | ফটো উপলব্ধ | 840 | GPF1112614       | নাম : প্রদীপ সূত্রধর<br>পিতার নাম: শৈলেন সূত্রধর<br>বাড়ির নং : n0152<br>বয়স : 52 লিঙ্গ : পুরুষ | ফটো উপলব্ধ |



বিধানসভা নির্বাচনক্ষেত্রের নং, নাম : 244-কাশীপুর  
ভাগ নং, নাম : 1-কাশীপুর(আংশিক), রাজোয়ার পাড়া

|  |                  |   |                  |  |            |
|--|------------------|---|------------------|--|------------|
| 841  | WB/35/242/363450 | 842   | SYG1972124       | 843  | SYG1972249 |
| নাম : বিলাসী সূত্রধর<br>স্বামীর নাম: শৈলেন সূত্রধর<br>বাড়ির নং : n0152<br>বয়স : 74 লিঙ্গ : মহিলা | ফটো উপলব্ধ       | নাম : পৌরব সূত্রধর<br>পিতার নাম: ভৈরব সূত্রধর<br>বাড়ির নং : n0022<br>বয়স : 25 লিঙ্গ : পুরুষ     | ফটো উপলব্ধ       | নাম : সূত্রীয়া সূত্রধর<br>পিতার নাম: প্রদীপ সূত্রধর<br>বাড়ির নং : n0152<br>বয়স : 25 লিঙ্গ : মহিলা | ফটো উপলব্ধ |
| 844  | SYG1972173       | 845   | GPF0496596       | 846  | SYG1739333 |
| নাম : বিজয়া সূত্রধর<br>স্বামীর নাম: কুশ সূত্রধর<br>বাড়ির নং : n0052<br>বয়স : 29 লিঙ্গ : মহিলা   | ফটো উপলব্ধ       | নাম : রেখা সূত্রধর<br>পিতার নাম: নারান সূত্রধর<br>বাড়ির নং : n0021<br>বয়স : 55 লিঙ্গ : মহিলা    | ফটো উপলব্ধ       | নাম : কুম্ভা সূত্রধর<br>স্বামীর নাম: সোমনাথ সূত্রধর<br>বাড়ির নং : n0130<br>বয়স : 31 লিঙ্গ : মহিলা  | ফটো উপলব্ধ |
| 847  | SYG1563774       | 848   | GPF1111830       | 849  | GPF0496760 |
| নাম : চিত্তা সূত্রধর<br>মায়ের নাম: পুষ্প সূত্রধর<br>বাড়ির নং : n0132<br>বয়স : 45 লিঙ্গ : মহিলা  | ফটো উপলব্ধ       | নাম : দিলীপ সূত্রধর<br>পিতার নাম: গোপাল সূত্রধর<br>বাড়ির নং : n0132<br>বয়স : 52 লিঙ্গ : পুরুষ   | ফটো উপলব্ধ       | নাম : বুলু সূত্রধর<br>স্বামীর নাম: রঞ্জিত সূত্রধর<br>বাড়ির নং : n0132<br>বয়স : 56 লিঙ্গ : মহিলা    | ফটো উপলব্ধ |
| 850  | GPF0496752       | 851   | SYG1453729       | #2 852   | SYG1453711 |
| নাম : রঞ্জিত সূত্রধর<br>পিতার নাম: গোপাল সূত্রধর<br>বাড়ির নং : n0132<br>বয়স : 64 লিঙ্গ : পুরুষ   | ফটো উপলব্ধ       | নাম : মিলন সূত্রধর<br>পিতার নাম: রঞ্জিত সূত্রধর<br>বাড়ির নং : n0130<br>বয়স : 31 লিঙ্গ : পুরুষ   | ফটো উপলব্ধ       | নাম : নয়ন সূত্রধর<br>পিতার নাম: রঞ্জিত সূত্রধর<br>বাড়ির নং : n0130<br>বয়স : 30 লিঙ্গ : পুরুষ      | ফটো উপলব্ধ |
| 853  | GPF2566347       | 854   | SYG2409076       | 855  | GPF1233535 |
| নাম : টগর সূত্রধর<br>স্বামীর নাম: উত্তম সূত্রধর<br>বাড়ির নং : n0130<br>বয়স : 40 লিঙ্গ : মহিলা    | ফটো উপলব্ধ       | নাম : উত্তম সূত্রধর<br>পিতার নাম: রামরাধ সূত্রধর<br>বাড়ির নং : n0130<br>বয়স : 51 লিঙ্গ : পুরুষ  | ফটো উপলব্ধ       | নাম : গৌতম সূত্রধর<br>পিতার নাম: রামরাধ সূত্রধর<br>বাড়ির নং : n0130<br>বয়স : 56 লিঙ্গ : পুরুষ      | ফটো উপলব্ধ |
| 856  | GPF2566164       | 857   | WB/35/242/363082 | 858  | SYG0901942 |
| নাম : সোমনাথ সূত্রধর<br>পিতার নাম: অজিত সূত্রধর<br>বাড়ির নং : n0130<br>বয়স : 37 লিঙ্গ : পুরুষ    | ফটো উপলব্ধ       | নাম : যমুনা সূত্রধর<br>স্বামীর নাম: সুবোধ সূত্রধর<br>বাড়ির নং : n0124<br>বয়স : 63 লিঙ্গ : মহিলা | ফটো উপলব্ধ       | নাম : কবিতা সূত্রধর<br>স্বামীর নাম: কাশীনাথ সূত্রধর<br>বাড়ির নং : n0120<br>বয়স : 45 লিঙ্গ : মহিলা  | ফটো উপলব্ধ |
| 859  | GPF0496794       | 860   | SYG1175587       | 861  | SYG1175355 |
| নাম : আন্না সূত্রধর<br>স্বামীর নাম: ভুবন সূত্রধর<br>বাড়ির নং : n0120<br>বয়স : 76 লিঙ্গ : মহিলা   | ফটো উপলব্ধ       | নাম : মামনি সূত্রধর<br>স্বামীর নাম: রাজীব সূত্রধর<br>বাড়ির নং : n0099<br>বয়স : 36 লিঙ্গ : মহিলা | ফটো উপলব্ধ       | নাম : শিখা সূত্রধর<br>স্বামীর নাম: অজিত সূত্রধর<br>বাড়ির নং : n0099<br>বয়স : 38 লিঙ্গ : মহিলা      | ফটো উপলব্ধ |
| 862  | GPF0496844       | 863   | GPF1112036       | 864  | GPF2171676 |
| নাম : অজিত সূত্রধর<br>পিতার নাম: সুশীল সূত্রধর<br>বাড়ির নং : n0099<br>বয়স : 49 লিঙ্গ : পুরুষ     | ফটো উপলব্ধ       | নাম : রাজীব সূত্রধর<br>পিতার নাম: সুশীল সূত্রধর<br>বাড়ির নং : n0099<br>বয়স : 51 লিঙ্গ : পুরুষ   | ফটো উপলব্ধ       | নাম : বিমলা সূত্রধর<br>স্বামীর নাম: সঞ্জীব সূত্রধর<br>বাড়ির নং : n0099<br>বয়স : 48 লিঙ্গ : মহিলা   | ফটো উপলব্ধ |
| 865  | GPF2451565       | 866   | GPF2171643       | 867  | GPF2451557 |
| নাম : সঞ্জীব সূত্রধর<br>পিতার নাম: সুশীল সূত্রধর<br>বাড়ির নং : n0099<br>বয়স : 54 লিঙ্গ : পুরুষ   | ফটো উপলব্ধ       | নাম : কুশ সূত্রধর<br>পিতার নাম: শঙ্কর সূত্রধর<br>বাড়ির নং : n0052<br>বয়স : 44 লিঙ্গ : পুরুষ     | ফটো উপলব্ধ       | নাম : লব সূত্রধর<br>পিতার নাম: শঙ্কর সূত্রধর<br>বাড়ির নং : n0052<br>বয়স : 44 লিঙ্গ : পুরুষ         | ফটো উপলব্ধ |
| 868  | SYG1563865       | 869   | WB/35/242/363351 | 870  | GPF0496802 |
| নাম : পিঙ্কি সূত্রধর<br>স্বামীর নাম: সুজিত সূত্রধর<br>বাড়ির নং : n0052<br>বয়স : 34 লিঙ্গ : মহিলা | ফটো উপলব্ধ       | নাম : সুজিত সূত্রধর<br>পিতার নাম: শঙ্কর সূত্রধর<br>বাড়ির নং : n0052<br>বয়স : 49 লিঙ্গ : পুরুষ   | ফটো উপলব্ধ       | নাম : হীরা সূত্রধর<br>স্বামীর নাম: শঙ্কর সূত্রধর<br>বাড়ির নং : n0052<br>বয়স : 67 লিঙ্গ : মহিলা     | ফটো উপলব্ধ |



|   |                          |  |                          |  |                          |
|---|--------------------------|--|--------------------------|--|--------------------------|
| 871<br>নাম : অনিতা সূত্রধর<br>পিতার নাম: আশুতোষ সূত্রধর<br>বাড়ির নং : n0022<br>বয়স : 38 লিঙ্গ : মহিলা       | SYG1175108<br>ফটো উপলব্ধ | 872<br>নাম : ববিতা দে<br>স্বামীর নাম: রবীন চন্দ্র দে<br>বাড়ির নং : n0022<br>বয়স : 48 লিঙ্গ : মহিলা         | GPF0496737<br>ফটো উপলব্ধ | 873<br>নাম : মঙ্গলা সূত্রধর<br>স্বামীর নাম: শশাঙ্ক সূত্রধর<br>বাড়ির নং : n0022<br>বয়স : 41 লিঙ্গ : মহিলা   | SYG1453398<br>ফটো উপলব্ধ |
| 874<br>নাম : শশাঙ্ক সূত্রধর<br>পিতার নাম: আশুতোষ সূত্রধর<br>বাড়ির নং : n0022<br>বয়স : 50 লিঙ্গ : পুরুষ      | GPF2451524<br>ফটো উপলব্ধ | 875<br>নাম : কবিতা সূত্রধর<br>পিতার নাম: আশুতোষ সূত্রধর<br>বাড়ির নং : n0022<br>বয়স : 55 লিঙ্গ : মহিলা      | GPF0496729<br>ফটো উপলব্ধ | 876<br>নাম : পার্বতী সূত্রধর<br>স্বামীর নাম: ভৈরব সূত্রধর<br>বাড়ির নং : n0022<br>বয়স : 48 লিঙ্গ : মহিলা    | GPF2171585<br>ফটো উপলব্ধ |
| 877<br>নাম : ভৈরব চন্দ্র সূত্রধর<br>পিতার নাম: আশুতোষ সূত্রধর<br>বাড়ির নং : n0022<br>বয়স : 60 লিঙ্গ : পুরুষ | GPF0496711<br>ফটো উপলব্ধ | 878<br>নাম : সন্ধ্যা সূত্রধর<br>স্বামীর নাম: রনজিৎ সূত্রধর<br>বাড়ির নং : n0130<br>বয়স : 58 লিঙ্গ : মহিলা   | GPF0496661<br>ফটো উপলব্ধ | 879<br>নাম : রনজিৎ সূত্রধর<br>পিতার নাম: রামরাধ সূত্রধর<br>বাড়ির নং : n0130<br>বয়স : 59 লিঙ্গ : পুরুষ      | GPF0496653<br>ফটো উপলব্ধ |
| 880<br>নাম : জ্যোৎস্না সূত্রধর<br>স্বামীর নাম: অজিত সূত্রধর<br>বাড়ির নং : n0130<br>বয়স : 55 লিঙ্গ : মহিলা   | GPF0496646<br>ফটো উপলব্ধ | 881<br>নাম : মনিক সূত্রধর<br>মায়ের নাম: কবিতা সূত্রধর<br>বাড়ির নং : -<br>বয়স : 24 লিঙ্গ : পুরুষ           | SYG2053981<br>ফটো উপলব্ধ | 882<br>নাম : সুনীতা সূত্রধর<br>স্বামীর নাম: লব সূত্রধর<br>বাড়ির নং : -<br>বয়স : 27 লিঙ্গ : মহিলা           | SYG2083079<br>ফটো উপলব্ধ |
| 883<br>নাম : সৌগত সূত্রধর<br>পিতার নাম: দীলিপ সূত্রধর<br>বাড়ির নং : এন0132<br>বয়স : 23 লিঙ্গ : পুরুষ        | SYG2138840<br>ফটো উপলব্ধ | 884<br>নাম : ঝাপু সূত্রধর<br>পিতার নাম: সঞ্জীব সূত্রধর<br>বাড়ির নং : নং099<br>বয়স : 23 লিঙ্গ : পুরুষ       | SYG2125698<br>ফটো উপলব্ধ | 885<br>নাম : অজিত কুমার সূত্রধর<br>পিতার নাম: রামরাধ সূত্রধর<br>বাড়ির নং : n0130<br>বয়স : 64 লিঙ্গ : পুরুষ | GPF0496638<br>ফটো উপলব্ধ |
| 886<br>নাম : সুমন শীল<br>স্বামীর নাম: প্রভাত শীল<br>বাড়ির নং : n0021<br>বয়স : 35 লিঙ্গ : মহিলা              | SYG1176312<br>ফটো উপলব্ধ | 887<br>নাম : শীলা রানী সূত্রধর<br>স্বামীর নাম: দিলীপ সূত্রধর<br>বাড়ির নং : n0132<br>বয়স : 44 লিঙ্গ : মহিলা | GPF2171619<br>ফটো উপলব্ধ | 888<br>নাম : শ্রেয়া সূত্রধর<br>পিতার নাম: দিলীপ সূত্রধর<br>বাড়ির নং : এন0132<br>বয়স : 21 লিঙ্গ : মহিলা    | SYG2401362<br>ফটো উপলব্ধ |
| 889<br>নাম : মৌ সীল<br>পিতার নাম: সমর নাথ সীল<br>বাড়ির নং : এন0247<br>বয়স : 27 লিঙ্গ : মহিলা                | ZJZ2213437<br>ফটো উপলব্ধ | 890<br>নাম : চন্দনা দাস<br>পিতার নাম: কাজল দাস<br>বাড়ির নং : এন0247<br>বয়স : 25 লিঙ্গ : মহিলা              | SYG2321115<br>ফটো উপলব্ধ | 891<br>নাম : বৃষ্টি সূত্রধর<br>স্বামীর নাম: তোতন শীল<br>বাড়ির নং : 0185<br>বয়স : 26 লিঙ্গ : মহিলা          | SYG2160414<br>ফটো উপলব্ধ |
| 892<br>নাম : ঝক শীল<br>পিতার নাম: নন্দলাল শীল<br>বাড়ির নং : -<br>বয়স : 25 লিঙ্গ : পুরুষ                     | SYG2053825<br>ফটো উপলব্ধ | 893<br>নাম : অমিয় সূত্রধর<br>পিতার নাম: শিবরাম সূত্রধর<br>বাড়ির নং : n0136<br>বয়স : 50 লিঙ্গ : পুরুষ      | GPF0496836<br>ফটো উপলব্ধ | 894<br>নাম : ধনঞ্জয় সূত্রধর<br>পিতার নাম: শঙ্কর সূত্রধর<br>বাড়ির নং : n0180<br>বয়স : 40 লিঙ্গ : পুরুষ     | GPF2171940<br>ফটো উপলব্ধ |
| 895<br>নাম : শংকর সূত্রধর<br>পিতার নাম: শিবরাম সূত্রধর<br>বাড়ির নং : n0136<br>বয়স : 59 লিঙ্গ : পুরুষ        | GPF0496828<br>ফটো উপলব্ধ | 896<br>নাম : রাহুল সূত্রধর<br>পিতার নাম: শঙ্কর সূত্রধর<br>বাড়ির নং : n0136<br>বয়স : 28 লিঙ্গ : পুরুষ       | SYG1739432<br>ফটো উপলব্ধ | 897<br>নাম : হীরা সূত্রধর পাল<br>স্বামীর নাম: উরফন পাল<br>বাড়ির নং : n0119<br>বয়স : 48 লিঙ্গ : মহিলা       | SYG1176122<br>ফটো উপলব্ধ |
| 898<br>নাম : মকর সহিস<br>পিতার নাম: হালু সহিস<br>বাড়ির নং : n0063<br>বয়স : 75 লিঙ্গ : পুরুষ                 | GPF0496554<br>ফটো উপলব্ধ | 899<br>নাম : সোনালী কর্মকার<br>পিতার নাম: কালিদাস কর্মকার<br>বাড়ির নং : এন0027<br>বয়স : 21 লিঙ্গ : মহিলা   | SYG2381226<br>ফটো উপলব্ধ | 900<br>নাম : কাকলি বাউরী<br>পিতার নাম: মারী বাউরী<br>বাড়ির নং : এন006<br>বয়স : 22 লিঙ্গ : মহিলা            | SYG2402899<br>ফটো উপলব্ধ |

|  |                          |  |                          |   |                          |
|--|--------------------------|--|--------------------------|---|--------------------------|
| 901<br>নাম : সবিতা কর্মকার<br>স্বামীর নাম: জিতু কর্মকার<br>বাড়ির নং : এন0023<br>বয়স : 22 লিঙ্গ : মহিলা   | SYG2421659<br>ফটো উপলব্ধ | 902<br>নাম : বাসন্তী বাউরী<br>স্বামীর নাম: বিপ্লব বাউরী<br>বাড়ির নং : এন0071<br>বয়স : 22 লিঙ্গ : মহিলা | ZRQ2104610<br>ফটো উপলব্ধ | 903<br>নাম : সুদীপ শীল<br>পিতার নাম: কিরীটা শীল<br>বাড়ির নং : এন0185<br>বয়স : 20 লিঙ্গ : পুরুষ            | SYG2401347<br>ফটো উপলব্ধ |
| 904<br>নাম : সোমা ঘোষাল<br>পিতার নাম: শঙ্কর ঘোষাল<br>বাড়ির নং : এন0201<br>বয়স : 25 লিঙ্গ : মহিলা         | RNG2016475<br>ফটো উপলব্ধ | 905<br>নাম : শ্রেয়া আচার্য<br>পিতার নাম: হররাম আচার্য<br>বাড়ির নং : এন0160<br>বয়স : 20 লিঙ্গ : মহিলা  | SYG2429207<br>ফটো উপলব্ধ | 906<br>নাম : অবনীভূষণ ঘোষ<br>পিতার নাম: পঙ্কজ কুমার ঘোষ<br>বাড়ির নং : এন0048<br>বয়স : 73 লিঙ্গ : পুরুষ    | SYG2429991<br>ফটো উপলব্ধ |
| 907<br>নাম : রুপালী বাউরী<br>স্বামীর নাম: জগন্নাথ বাউরী<br>বাড়ির নং : এন0142<br>বয়স : 24 লিঙ্গ : মহিলা   | SYG2435444<br>ফটো উপলব্ধ | 908<br>নাম : রিতেশ বাউরী<br>পিতার নাম: বাপি বাউরী<br>বাড়ির নং : এন0071<br>বয়স : 19 লিঙ্গ : পুরুষ       | SYG2436046<br>ফটো উপলব্ধ | 909<br>নাম : বিটু রজক<br>পিতার নাম: সজল রজক<br>বাড়ির নং : এন0122<br>বয়স : 19 লিঙ্গ : পুরুষ                | SYG2436509<br>ফটো উপলব্ধ |
| 910<br>নাম : সৌগত রজক<br>পিতার নাম: গণেশ রজক<br>বাড়ির নং : এন0089<br>বয়স : 19 লিঙ্গ : পুরুষ              | SYG2436640<br>ফটো উপলব্ধ | 911<br>নাম : সৌভিক সূত্রধর<br>পিতার নাম: সুজিত সূত্রধর<br>বাড়ির নং : এন0052<br>বয়স : 19 লিঙ্গ : পুরুষ  | SYG2437747<br>ফটো উপলব্ধ | 912<br>নাম : প্রীতি শীল<br>স্বামীর নাম: কুমার শানু শীল<br>বাড়ির নং : কাশীপুর<br>বয়স : 19 লিঙ্গ : মহিলা    | SYG2439412<br>ফটো উপলব্ধ |
| 913<br>নাম : প্রিয়াঙ্কা বাউরী<br>পিতার নাম: শচীন বাউরী<br>বাড়ির নং : এন0049<br>বয়স : 19 লিঙ্গ : মহিলা   | SYG2439578<br>ফটো উপলব্ধ | 914<br>নাম : রাহুল পাল<br>পিতার নাম: রাজেশ পাল<br>বাড়ির নং : এন0172<br>বয়স : 20 লিঙ্গ : পুরুষ          | SYG2441863<br>ফটো উপলব্ধ | 915<br>নাম : নিতাই কর্মকার<br>পিতার নাম: গণেশ কর্মকার<br>বাড়ির নং : এন0045<br>বয়স : 19 লিঙ্গ : পুরুষ      | SYG2442804<br>ফটো উপলব্ধ |
| 916<br>নাম : সমীর বাউরী<br>পিতার নাম: কানাই বাউরী<br>বাড়ির নং : এন0037<br>বয়স : 19 লিঙ্গ : পুরুষ         | SYG2442812<br>ফটো উপলব্ধ | 917<br>নাম : সুরজ বাউরী<br>পিতার নাম: গণেশ বাউরী<br>বাড়ির নং : এন0045<br>বয়স : 19 লিঙ্গ : পুরুষ        | SYG2443604<br>ফটো উপলব্ধ | 918<br>নাম : বিউটা মাহাতো দত্ত<br>স্বামীর নাম: তপন দত্ত<br>বাড়ির নং : এন0090<br>বয়স : 20 লিঙ্গ : মহিলা    | SYG2446466<br>ফটো উপলব্ধ |
| 919<br>নাম : শুভজিত বাউরী<br>পিতার নাম: রঞ্জিত বাউরী<br>বাড়ির নং : এন0065<br>বয়স : 20 লিঙ্গ : পুরুষ      | SYG2446797<br>ফটো উপলব্ধ | 920<br>নাম : আকাশ দাস<br>পিতার নাম: গৌতম দাস<br>বাড়ির নং : এন0021<br>বয়স : 19 লিঙ্গ : পুরুষ            | SYG2446904<br>ফটো উপলব্ধ | 921<br>নাম : সুরজিৎ বাউরী<br>পিতার নাম: লক্ষ্মীকান্ত বাউরী<br>বাড়ির নং : এন0019<br>বয়স : 19 লিঙ্গ : পুরুষ | SYG2446920<br>ফটো উপলব্ধ |
| 922<br>নাম : পূজা দাস<br>পিতার নাম: সঞ্জিত দাস<br>বাড়ির নং : এন0196<br>বয়স : 21 লিঙ্গ : মহিলা            | SYG2454387<br>ফটো উপলব্ধ | 923<br>নাম : তুহিন পাল<br>পিতার নাম: তরুণ পাল<br>বাড়ির নং : এন0119<br>বয়স : 20 লিঙ্গ : পুরুষ           | SYG2455327<br>ফটো উপলব্ধ | 924<br>নাম : রণিত বাউরী<br>পিতার নাম: বিলু বাউরী<br>বাড়ির নং : এন0129<br>বয়স : 19 লিঙ্গ : পুরুষ           | SYG2450815<br>ফটো উপলব্ধ |
| 925<br>নাম : সুনীতা বাউরী<br>পিতার নাম: সুনীল কুমার বাউরী<br>বাড়ির নং : এন0104<br>বয়স : 19 লিঙ্গ : মহিলা | SYG2452027<br>ফটো উপলব্ধ | 926<br>নাম : শিবজিত বাউরী<br>পিতার নাম: বাবলু বাউরী<br>বাড়ির নং : এন0087<br>বয়স : 19 লিঙ্গ : পুরুষ     | SYG2454015<br>ফটো উপলব্ধ | 927<br>নাম : সম্পা ধীবর<br>স্বামীর নাম: সুশান্ত ধীবর<br>বাড়ির নং : এন0087<br>বয়স : 21 লিঙ্গ : মহিলা       | SYG2467561<br>ফটো উপলব্ধ |
| 928<br>নাম : জ্যোতি বাউরী<br>পিতার নাম: বাবলু বাউরী<br>বাড়ির নং : 000<br>বয়স : 22 লিঙ্গ : মহিলা          | SYG2473692<br>ফটো উপলব্ধ | 929<br>নাম : শ্যামলী বাউরী<br>পিতার নাম: দিগবিজয় বাউরী<br>বাড়ির নং : এন0070<br>বয়স : 25 লিঙ্গ : মহিলা | SYG2473684<br>ফটো উপলব্ধ | 930<br>নাম : সুপ্রিয়া মোদক<br>স্বামীর নাম: শ্রীকান্ত মোদক<br>বাড়ির নং : এন0171<br>বয়স : 21 লিঙ্গ : মহিলা | SYG2475903<br>ফটো উপলব্ধ |

|   |                          |  |                          |  |                          |
|---|--------------------------|--|--------------------------|--|--------------------------|
| 931<br>নাম : জয় দাস<br>পিতার নাম: উত্তম দাস<br>বাড়ির নং : এন0082<br>বয়স : 20 লিঙ্গ : পুরুষ                     | SYG2400042<br>ফটো উপলব্ধ | 932<br>নাম : বিশাল বাউরী<br>পিতার নাম: মনেশ বাউরী<br>বাড়ির নং : এন0077<br>বয়স : 20 লিঙ্গ : পুরুষ         | SYG2400075<br>ফটো উপলব্ধ | 933<br>নাম : দীপা মন্ডল বাউরী<br>স্বামীর নাম: সব্যসাচী মন্ডল<br>বাড়ির নং : লাড়া<br>বয়স : 21 লিঙ্গ : মহিলা       | SYG2400067<br>ফটো উপলব্ধ |
| 934<br>নাম : মৌমিতা চৌধুরী<br>স্বামীর নাম: ঈশান চৌধুরী<br>বাড়ির নং : না<br>বয়স : 30 লিঙ্গ : মহিলা               | AOJ2044626<br>ফটো উপলব্ধ | 935<br>নাম : বিক্রম কর্মকার<br>পিতার নাম: কালিদাস কর্মকার<br>বাড়ির নং : -<br>বয়স : 24 লিঙ্গ : পুরুষ      | SYG2072924<br>ফটো উপলব্ধ | 936<br>নাম : পৌউর কর্মকার<br>পিতার নাম: প্রশান্ত কর্মকার<br>বাড়ির নং : এন0045<br>বয়স : 23 লিঙ্গ : পুরুষ          | SYG2203495<br>ফটো উপলব্ধ |
| 937<br>নাম : মিতালি কর্মকার<br>পিতার নাম: অজিত কর্মকার<br>বাড়ির নং : এন0007<br>বয়স : 22 লিঙ্গ : মহিলা           | SYG2225720<br>ফটো উপলব্ধ | 938<br>নাম : সুনীতা কর্মকার<br>পিতার নাম: মহাদেব কর্মকার<br>বাড়ির নং : এন0023<br>বয়স : 21 লিঙ্গ : মহিলা  | SYG2296150<br>ফটো উপলব্ধ | 939<br>নাম : নিতাই কর্মকার<br>পিতার নাম: শঙ্কর চন্দ্র কর্মকার<br>বাড়ির নং : n0206<br>বয়স : 45 লিঙ্গ : পুরুষ      | SYG1818780<br>ফটো উপলব্ধ |
| 940<br>নাম : রাজেশ কর্মকার<br>পিতার নাম: শঙ্কর চন্দ্র কর্মকার<br>বাড়ির নং : n0207<br>বয়স : 51 লিঙ্গ : পুরুষ     | SYG1818798<br>ফটো উপলব্ধ | 941<br>নাম : বিশাল কর্মকার<br>পিতার নাম: নিতাই কর্মকার<br>বাড়ির নং : n0215<br>বয়স : 27 লিঙ্গ : পুরুষ     | SYG1818871<br>ফটো উপলব্ধ | 942<br>নাম : শঙ্কর চন্দ্র কর্মকার<br>পিতার নাম: দক্ষিন কর্মকার<br>বাড়ির নং : n0211<br>বয়স : 71 লিঙ্গ : পুরুষ     | SYG1818830<br>ফটো উপলব্ধ |
| 943<br>নাম : শ্যামলী কর্মকার<br>স্বামীর নাম: শঙ্কর চন্দ্র কর্মকার<br>বাড়ির নং : n0209<br>বয়স : 69 লিঙ্গ : মহিলা | SYG1818814<br>ফটো উপলব্ধ | 944<br>নাম : পল্লবী গোস্বামী<br>স্বামীর নাম: রবীন গোস্বামী<br>বাড়ির নং : n0204<br>বয়স : 31 লিঙ্গ : মহিলা | SYG1818764<br>ফটো উপলব্ধ | 945<br>নাম : দয়াশঙ্কর গোস্বামী<br>পিতার নাম: তপস গোস্বামী<br>বাড়ির নং : এন0018<br>বয়স : 22 লিঙ্গ : পুরুষ        | SYG2207736<br>ফটো উপলব্ধ |
| 946<br>নাম : সুশান্ত চন্দ্র<br>পিতার নাম: লফর চন্দ্র<br>বাড়ির নং : n0216<br>বয়স : 27 লিঙ্গ : পুরুষ              | SYG1818889<br>ফটো উপলব্ধ | 947<br>নাম : মধুছন্দা দাস<br>স্বামীর নাম: কালিপদ দাস<br>বাড়ির নং : n0219<br>বয়স : 30 লিঙ্গ : মহিলা       | SYG1512748<br>ফটো উপলব্ধ | 948<br>নাম : ইন্দ্রানী দাস<br>পিতার নাম: গৌতম দাস<br>বাড়ির নং : n0213<br>বয়স : 27 লিঙ্গ : মহিলা                  | SYG1818855<br>ফটো উপলব্ধ |
| 949<br>নাম : বিষ্ণু দে<br>পিতার নাম: হিমাংশু দে<br>বাড়ির নং : এন0131<br>বয়স : 22 লিঙ্গ : পুরুষ                  | SYG2207934<br>ফটো উপলব্ধ | 950<br>নাম : জ্যোতি ধীবর<br>স্বামীর নাম: সমীর ধীবর<br>বাড়ির নং : -<br>বয়স : 28 লিঙ্গ : মহিলা             | SYG2072957<br>ফটো উপলব্ধ | 951<br>নাম : পার্থ ধীবর<br>পিতার নাম: হারাধন ধীবর<br>বাড়ির নং : এন0091<br>বয়স : 20 লিঙ্গ : পুরুষ                 | SYG2397297<br>ফটো উপলব্ধ |
| 952<br>নাম : সোমনাথ ধীবর<br>পিতার নাম: গঙ্গা ধীবর<br>বাড়ির নং : -<br>বয়স : 25 লিঙ্গ : পুরুষ                     | SYG2053577<br>ফটো উপলব্ধ | 953<br>নাম : কাজলি ধীবর<br>স্বামীর নাম: সোমনাথ<br>বাড়ির নং : 0011<br>বয়স : 21 লিঙ্গ : মহিলা              | SYG2413870<br>ফটো উপলব্ধ | 954<br>নাম : কবিতা ধীবর<br>স্বামীর নাম: সোমনাথ ধীবর<br>বাড়ির নং : এন0092<br>বয়স : 30 লিঙ্গ : মহিলা               | SYG2225944<br>ফটো উপলব্ধ |
| 955<br>নাম : অভিজিৎ পাল<br>পিতার নাম: নরেশনাথ পাল<br>বাড়ির নং : এন0055<br>বয়স : 22 লিঙ্গ : পুরুষ                | SYG2225696<br>ফটো উপলব্ধ | 956<br>নাম : অভিজিৎ পাল<br>পিতার নাম: তাপস পাল<br>বাড়ির নং : n0210<br>বয়স : 27 লিঙ্গ : পুরুষ             | SYG1818822<br>ফটো উপলব্ধ | 957<br>নাম : প্রিয়াঙ্কা পাল দত্ত<br>স্বামীর নাম: উত্তম কুমার দত্ত<br>বাড়ির নং : n0086<br>বয়স : 27 লিঙ্গ : মহিলা | SYG2053601<br>ফটো উপলব্ধ |
| 958<br>নাম : মামনি বাউরী<br>পিতার নাম: মেথর বাউরী<br>বাড়ির নং : এন0019<br>বয়স : 22 লিঙ্গ : মহিলা                | SYG2207850<br>ফটো উপলব্ধ | 959<br>নাম : মামনি বাউরী<br>স্বামীর নাম: জয়ন্ত বাউরী<br>বাড়ির নং : এন0148<br>বয়স : 27 লিঙ্গ : মহিলা     | SYG2296291<br>ফটো উপলব্ধ | 960<br>নাম : টুম্পা বাউরী<br>স্বামীর নাম: ভোলানাথ বাউরী<br>বাড়ির নং : এন0048<br>বয়স : 24 লিঙ্গ : মহিলা           | SYG2296176<br>ফটো উপলব্ধ |

|  |                          |   |                          |  |                                |
|--|--------------------------|---|--------------------------|--|--------------------------------|
| 961<br>নাম : আকাশ বাউরী<br>পিতার নাম: জিতেন বাউরী<br>বাড়ির নং : এন0102<br>বয়স : 22 লিঙ্গ : পুরুষ   | SYG2321040<br>ফটো উপলব্ধ | 962<br>নাম : অনীতা বাউরী<br>স্বামীর নাম: বিশ্বনাথ বাউরী<br>বাড়ির নং : এন0112<br>বয়স : 22 লিঙ্গ : মহিলা    | SYG2296333<br>ফটো উপলব্ধ | 963<br>নাম : সানু মহান্ত<br>পিতার নাম: উত্তম মহান্ত<br>বাড়ির নং : n0208<br>বয়স : 27 লিঙ্গ : পুরুষ    | SYG1818806<br>ফটো উপলব্ধ       |
| 964<br>নাম : পল্লবী মহান্ত<br>স্বামীর নাম: মদন মহান্ত<br>বাড়ির নং : -<br>বয়স : 25 লিঙ্গ : মহিলা    | SYG2053619<br>ফটো উপলব্ধ | 965<br>নাম : প্রতাপ রাজক<br>পিতার নাম: বিজয় রাজক<br>বাড়ির নং : n0203<br>বয়স : 27 লিঙ্গ : পুরুষ           | SYG1818756<br>ফটো উপলব্ধ | 966<br>নাম : অর্ধ্য লোহার<br>পিতার নাম: গৌতম লোহার<br>বাড়ির নং : এন0069<br>বয়স : 23 লিঙ্গ : পুরুষ    | SYG2296317<br>ফটো উপলব্ধ       |
| 967<br>নাম : তোতন শীল<br>পিতার নাম: রবীন্দ্র নাথ শীল<br>বাড়ির নং : n0185<br>বয়স : 38 লিঙ্গ : পুরুষ | GPF2521391<br>ফটো উপলব্ধ | 968<br>নাম : সঙ্গিতা শীল<br>স্বামীর নাম: রবীন্দ্র নাথ শীল<br>বাড়ির নং : n0185<br>বয়স : 44 লিঙ্গ : মহিলা   | GPF2521409<br>ফটো উপলব্ধ | 969<br>নাম : পম্পা শীল<br>স্বামীর নাম: নন্দলাল শীল<br>বাড়ির নং : n0185<br>বয়স : 44 লিঙ্গ : মহিলা     | GPF2171346<br>ফটো উপলব্ধ       |
| 970<br>নাম : নন্দলাল শীল<br>পিতার নাম: শোভারাম শীল<br>বাড়ির নং : n0185<br>বয়স : 50 লিঙ্গ : পুরুষ   | GPF0496257<br>ফটো উপলব্ধ | 971<br>নাম : রেখা শীল<br>স্বামীর নাম: তপন শীল<br>বাড়ির নং : n0185<br>বয়স : 33 লিঙ্গ : মহিলা               | SYG1453851<br>ফটো উপলব্ধ | 972<br>নাম : তপন শীল<br>পিতার নাম: শোভারাম শীল<br>বাড়ির নং : n0185<br>বয়স : 53 লিঙ্গ : পুরুষ         | GPF0496240<br>ফটো উপলব্ধ       |
| 973<br>নাম : আন্বা শীল<br>স্বামীর নাম: কিরীটি শীল<br>বাড়ির নং : n0185<br>বয়স : 51 লিঙ্গ : মহিলা    | GPF0496232<br>ফটো উপলব্ধ | 974<br>নাম : কিরীটি শীল<br>পিতার নাম: শোভারাম শীল<br>বাড়ির নং : n0185<br>বয়স : 56 লিঙ্গ : পুরুষ           | GPF0496224<br>ফটো উপলব্ধ | 975<br>নাম : বিসাল শীল<br>পিতার নাম: অসিত শীল<br>বাড়ির নং : n0185<br>বয়স : 30 লিঙ্গ : পুরুষ          | SYG1616523<br>ফটো উপলব্ধ       |
| 976<br>নাম : আকাশ শীল<br>পিতার নাম: অসিত শীল<br>বাড়ির নং : n0185<br>বয়স : 32 লিঙ্গ : পুরুষ         | SYG1453869<br>ফটো উপলব্ধ | 977<br>নাম : কৃষ্ণা শীল<br>স্বামীর নাম: অসিত শীল<br>বাড়ির নং : n0185<br>বয়স : 53 লিঙ্গ : মহিলা            | GPF0496265<br>ফটো উপলব্ধ | 978<br>নাম : অসিত শীল<br>পিতার নাম: শোভারাম শীল<br>বাড়ির নং : n0185<br>বয়স : 61 লিঙ্গ : পুরুষ        | WB/35/242/363320<br>ফটো উপলব্ধ |
| 979<br>নাম : বিটু শীল<br>পিতার নাম: রবীন্দ্রনাথ শীল<br>বাড়ির নং : n0185<br>বয়স : 36 লিঙ্গ : পুরুষ  | SYG1176379<br>ফটো উপলব্ধ | 980<br>নাম : বেবী শীল<br>স্বামীর নাম: রবীন্দ্রনাথ শীল<br>বাড়ির নং : n0185<br>বয়স : 58 লিঙ্গ : মহিলা       | GPF0496208<br>ফটো উপলব্ধ | 981<br>নাম : রবীন্দ্রনাথ শীল<br>পিতার নাম: শোভারাম শীল<br>বাড়ির নং : n0185<br>বয়স : 71 লিঙ্গ : পুরুষ | GPF0496190<br>ফটো উপলব্ধ       |
| 982<br>নাম : সুমনা শীল<br>স্বামীর নাম: আকাশ শীল<br>বাড়ির নং : n0185<br>বয়স : 31 লিঙ্গ : মহিলা      | SYG1739440<br>ফটো উপলব্ধ | 983<br>নাম : সৌরভ সূত্রধর<br>পিতার নাম: ভৈরব চন্দ্র সূত্রধর<br>বাড়ির নং : n0217<br>বয়স : 27 লিঙ্গ : পুরুষ | SYG1818897<br>ফটো উপলব্ধ |  |                                |



|  |   |            |
|--|---|------------|
| 984  | 1 | SYG2478600 |
| নাম : দেবরাজ গোস্বামী<br>পিতার নাম: তাপস গোস্বামী<br>বাড়ির নং : এন0018<br>বয়স : 18 লিঙ্গ : পুরুষ |   | ফটো উপলব্ধ |

|   |   |            |
|---|---|------------|
| 985   | 1 | SYG2479632 |
| নাম : সুজিত দাস<br>পিতার নাম: অজিত দাস<br>বাড়ির নং : এন0084<br>বয়স : 18 লিঙ্গ : পুরুষ |   | ফটো উপলব্ধ |

|   |   |            |
|---|---|------------|
| 986   | 1 | SYG2482305 |
| নাম : মানস সূত্রধর<br>পিতার নাম: অমিয় সূত্রধর<br>বাড়ির নং : এন0136<br>বয়স : 18 লিঙ্গ : পুরুষ |   | ফটো উপলব্ধ |



|  |   |            |
|--|---|------------|
| 987  | 1 | ANG1769231 |
| নাম : মৌসুমি দাস<br>পিতার নাম: আশিশ দাস<br>বাড়ির নং : এন0048<br>বয়স : 31 লিঙ্গ : মহিলা |   | ফটো উপলব্ধ |

নির্বাচক সংখ্যার সারসংক্ষেপ :

A) নির্বাচকের সংখ্যা :

|  | নির্বাচক তালিকার প্রকৃতি  | নির্বাচক তালিকার পরিচিতি : | নির্বাচকের সংখ্যা :   |       |              |     |     |
|--|---|----------------------------|---|-------|--------------|-----|-----|
|  |   |                            | পুরুষ   | মহিলা | তৃতীয় লিঙ্গ | মোট |     |
| I  | মূল তালিকা  | মূল তালিকা                 | বিশেষ নিবিড় সংশোধন ২০২৬ এর চূড়ান্ত ভোটার তালিকার সহিত 06-04-2026 তারিখ অবধি সংশোধিত নির্বাচক তালিকা | 504   | 479          | 0   | 983 |
| II                                       | 1- সংযোজন তালিকা  | সংযোজনী 1                  | বিশেষ সংক্ষিপ্ত সংশোধন 2026   | 3     | 0            | 0   | 3   |
|  |   | সংযোজনী 2                  | ধারাবাহিক সংশোধন 2026   | 0     | 1            | 0   | 1   |
|  |   |                            | মোট   | 3     | 1            | 0   | 4   |
| III                                      | 2- বিয়োজন তালিকা   | সংযোজনী 1                  | বিশেষ সংক্ষিপ্ত সংশোধন 2026   | 0     | 0            | 0   | 0   |
|  |   | সংযোজনী 2                  | ধারাবাহিক সংশোধন 2026   | 0     | 0            | 0   | 0   |
|  |   |                            | মোট   | 0     | 0            | 0   | 0   |
| IV                                       | 'লিঙ্গ ক্ষেত্রের' পরিবর্তনের কারণে পার্থক্য                       |                            |   | 0     | 0            | 0   | 0   |
| V  | বিচারপ্রক্রিয়ার অধীনস্থ  |                            |   | 0     | 0            | 0   | 0   |
| VI                                       | বিচার বিভাগীয় আধিকারিক কর্তৃক বিচারপূর্বক নিষ্পত্তির পর বিয়োজিত |                            |   | 1     | 0            | 0   | 1   |
| নির্বাচকের মোট সংখ্যা (I+II-III+IV-V-VI) |   |                            |   | 506   | 480          | 0   | 986 |

B) ক্রটি সংশোধনের সংখ্যা :

| নির্বাচক তালিকার প্রকৃতি | নির্বাচক তালিকার পরিচিতি :  | ক্রটি সংশোধনের সংখ্যা : |
|--------------------------|-----------------------------|-------------------------|
| সংযোজনী 1                | বিশেষ সংক্ষিপ্ত সংশোধন 2026 | 0                       |
| সংযোজনী 2                | ধারাবাহিক সংশোধন 2026       | 5                       |
|                          | মোট                         | 5                       |

নির্বাচক নিবন্ধন আধিকারিকের স্বাক্ষর

E-মৃত, S-স্থানান্তরিত, R-একাধিকবার অন্তর্ভুক্ত, M-নিখোঁজ, Q-যোগ্য নহে