



## নির্বাচক তালিকা 2026 S25 পশ্চিমবঙ্গ

বিধানসভা নির্বাচনক্ষেত্রের নং, নাম ও সংরক্ষণের স্থিতি : 244 - কাশীপুর (সাধারণ)		অংশ নং : 19																											
বিধানসভা নির্বাচনক্ষেত্রটি যে লোকসভা নির্বাচনক্ষেত্রের / ক্ষেত্রসমূহের অন্তর্ভুক্ত তার নং, নাম ও সংরক্ষণ স্থিতি : 35 - পুরুলিয়া (সাধারণ)																													
1. সংশোধনের পূর্ণ বিবরণ																													
সংশোধনের বৎসর :	2026	নির্বাচক তালিকার পরিচিতি :																											
ভিত্তি তারিখ :	01-01-2026	বিশেষ নিবিড় সংশোধন ২০২৬ এর চূড়ান্ত ভোটার তালিকার সহিত 06-04-2026 তারিখ অবধি সংশোধিত নির্বাচক তালিকা																											
সংশোধনের প্রকৃতি :	ধারাবাহিক সংশোধন 2026																												
প্রকাশনার তারিখ :	06-04-2026																												
2. অংশ ও নির্বাচনী এলাকার পূর্ণ বিবরণ :																													
অংশের ভাগ নং ও নাম :																													
1-আদ্রারেলওয়েকলোনী,লোককুলী		<table style="width: 100%; border-collapse: collapse;"> <tr> <td style="width: 60%;">প্রধান শহর/গ্রাম</td> <td style="width: 5%;">:</td> <td style="width: 35%;"></td> </tr> <tr> <td>ওয়ার্ড</td> <td>:</td> <td></td> </tr> <tr> <td>থানা</td> <td>:</td> <td>আদ্রা</td> </tr> <tr> <td>গ্রাম পঞ্চায়েত</td> <td>:</td> <td></td> </tr> <tr> <td>ব্লক</td> <td>:</td> <td>কাশীপুর</td> </tr> <tr> <td>মহকুমা</td> <td>:</td> <td>রঘুনাথপুর</td> </tr> <tr> <td>জেলা</td> <td>:</td> <td>পুরুলিয়া</td> </tr> <tr> <td>পিন</td> <td>:</td> <td>723121</td> </tr> </table>				প্রধান শহর/গ্রাম	:		ওয়ার্ড	:		থানা	:	আদ্রা	গ্রাম পঞ্চায়েত	:		ব্লক	:	কাশীপুর	মহকুমা	:	রঘুনাথপুর	জেলা	:	পুরুলিয়া	পিন	:	723121
প্রধান শহর/গ্রাম	:																												
ওয়ার্ড	:																												
থানা	:	আদ্রা																											
গ্রাম পঞ্চায়েত	:																												
ব্লক	:	কাশীপুর																											
মহকুমা	:	রঘুনাথপুর																											
জেলা	:	পুরুলিয়া																											
পিন	:	723121																											
3. ভোট গ্রহন কেন্দ্রের পূর্ণ বিবরণ :																													
ভোট গ্রহন কেন্দ্রের নং, নাম :		ভোট গ্রহন কেন্দ্রের শ্রেণী :		গ্রামীণ																									
19 - আদ্রা নর্থ ইনস্টিটিউট		এই অংশে সহায়ক ভোটগ্রহন কেন্দ্রের সংখ্যা		0																									
ভোট গ্রহন কেন্দ্রের ঠিকানা :		:																											
আদ্রা নর্থ ইনস্টিটিউট, রুম-১, আদ্রা																													
4. নির্বাচকের সংখ্যা :																													
প্রথম ক্রমিক নং	শেষ ক্রমিক নং	মোট সংখ্যা																											
		পুরুষ	মহিলা	তৃতীয় লিঙ্গ	মোট																								
1	295	144	151	0	295																								

নির্বাচক নিবন্ধন আধিকারিকের স্বাক্ষর

Nazri Naksha



Google Map View

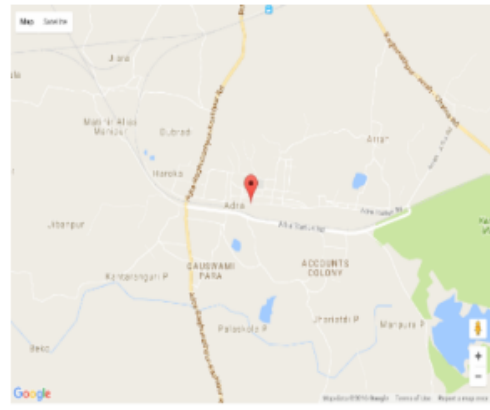

Polling Station Building Front View



Polling Station Front View



Cad View

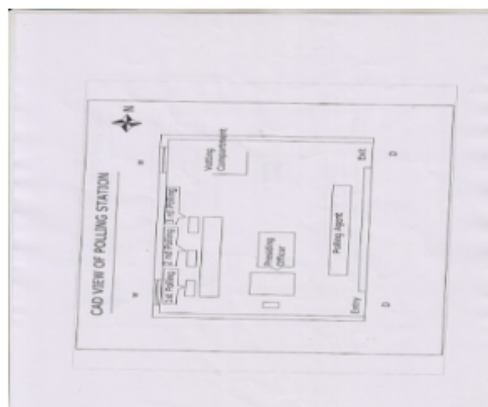

Key MAP View

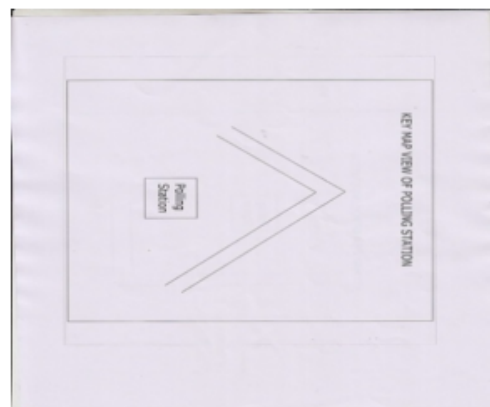



31	SYG2385862	ফটো উপলব্ধ	32	SYG1911411	ফটো উপলব্ধ	33	SYG1913169	ফটো উপলব্ধ
নাম : কাজল প্রসাদ স্বামীর নাম: বিশাল প্রসাদ বাড়ির নং : এল সি/203/বি বয়স : 30 লিঙ্গ : মহিলা			নাম : নিশা কুমারী পিতার নাম: রাম নরেশ বাড়ির নং : n0238 বয়স : 26 লিঙ্গ : মহিলা			নাম : দীক্ষা কুমারী পিতার নাম: শ্যাম নাথ বাড়ির নং : n0239 বয়স : 29 লিঙ্গ : মহিলা		
34	GPF2080992	ফটো উপলব্ধ	35	GPF2081008	ফটো উপলব্ধ	36	SYG1253392	ফটো উপলব্ধ
নাম : নরেশ রাম পিতার নাম: রামপ্রসাদ রাম বাড়ির নং : n0111 বয়স : 63 লিঙ্গ : পুরুষ			নাম : রানী রাম স্বামীর নাম: নরেশ রাম বাড়ির নং : n0111 বয়স : 58 লিঙ্গ : মহিলা			নাম : ডি রামনা রাও পিতার নাম: ডি গুরুলু রাও বাড়ির নং : n0152 বয়স : 57 লিঙ্গ : পুরুষ		
37	SYG1253400	ফটো উপলব্ধ	38	GPF2078343	ফটো উপলব্ধ	39	GPF2403517	ফটো উপলব্ধ
নাম : ডি দুর্গা তেরি স্বামীর নাম: ডি রামনা রাও বাড়ির নং : n0152 বয়স : 52 লিঙ্গ : মহিলা			নাম : কে ধনলক্ষী পিতার নাম: কে কমলা রাও বাড়ির নং : n0159 বয়স : 54 লিঙ্গ : মহিলা			নাম : এস প্রসাদ রাও পিতার নাম: রামনা রাও বাড়ির নং : n0136 বয়স : 44 লিঙ্গ : পুরুষ		
40	SYG1253376	ফটো উপলব্ধ	41	WB/35/242/243113	ফটো উপলব্ধ	42	SYG1793900	ফটো উপলব্ধ
নাম : ওয়াই রামনা রাও পিতার নাম: ওয়াই মতিয়ালু বাড়ির নং : n0044 বয়স : 56 লিঙ্গ : পুরুষ			নাম : টি কাশী পিতার নাম: টি আপ্লা রাও বাড়ির নং : n0067 বয়স : 58 লিঙ্গ : পুরুষ			নাম : আব্দুল আলি খান পিতার নাম: আব্দুল বাসের খান বাড়ির নং : n0078 বয়স : 27 লিঙ্গ : পুরুষ		
43	SYG1793918	ফটো উপলব্ধ	44	SYG1793926	ফটো উপলব্ধ	45	SYG1793934	ফটো উপলব্ধ
নাম : বি মৌনী পিতার নাম: বি শঙ্কর রাও বাড়ির নং : n0060 বয়স : 41 লিঙ্গ : মহিলা			নাম : বি দেবী স্বামীর নাম: বি শেখর নাইডু বাড়ির নং : n0060 বয়স : 40 লিঙ্গ : মহিলা			নাম : বি পুষ্পা স্বামীর নাম: বি ভাস্কর নাইডু বাড়ির নং : n0060 বয়স : 35 লিঙ্গ : মহিলা		
46	GPF1199371	ফটো উপলব্ধ	47	GPF2077766	ফটো উপলব্ধ	48	GPF2077774	ফটো উপলব্ধ
নাম : বি শঙ্কর রাও পিতার নাম: বি রামকৃষ্ণ বাড়ির নং : n0060 বয়স : 47 লিঙ্গ : পুরুষ			নাম : বি শেখর নায়ডু পিতার নাম: বি রামকৃষ্ণ বাড়ির নং : n0060 বয়স : 45 লিঙ্গ : পুরুষ			নাম : বি ভাস্কর নায়ডু পিতার নাম: বি রামকৃষ্ণ বাড়ির নং : n0060 বয়স : 42 লিঙ্গ : পুরুষ		
49	SYG1112770	ফটো উপলব্ধ	50	SYG1260900	ফটো উপলব্ধ	51	SYG1404011	ফটো উপলব্ধ
নাম : পি মোহানিশ কুমার মায়ের নাম: পি উষারানী বাড়ির নং : n0202 বয়স : 36 লিঙ্গ : পুরুষ			নাম : পি রাধিকা স্বামীর নাম: পি সুন্দরা রাও বাড়ির নং : n0228 বয়স : 49 লিঙ্গ : মহিলা			নাম : এ সৌনী পিতার নাম: এ মাইকেল বাড়ির নং : L/157 বয়স : 32 লিঙ্গ : মহিলা		
52	SYG1404029	ফটো উপলব্ধ	53	SYG1404045	ফটো উপলব্ধ	54	SYG1404052	ফটো উপলব্ধ
নাম : এ অম্জু পিতার নাম: এ মাইকেল বাড়ির নং : L/157 বয়স : 33 লিঙ্গ : মহিলা			নাম : কে অরবিন্দা কুমার মায়ের নাম: কে পদ্মাবতী বাড়ির নং : L/89 UNT. E বয়স : 42 লিঙ্গ : পুরুষ			নাম : কে সোনিয়া স্বামীর নাম: কে অরবিন্দা কুমার বাড়ির নং : L/89 UNT.- E বয়স : 33 লিঙ্গ : মহিলা		
55	SYG1404086	ফটো উপলব্ধ	56	SYG1404110	ফটো উপলব্ধ	57	SYG1404151	ফটো উপলব্ধ
নাম : কে কুমারী স্বামীর নাম: কলাগা গঙ্গা রাও বাড়ির নং : L/27/D বয়স : 55 লিঙ্গ : মহিলা			নাম : কে উপাসনা পিতার নাম: কে ভি রামনামূর্তি বাড়ির নং : L/1/57/A বয়স : 31 লিঙ্গ : মহিলা			নাম : ভী রেনু স্বামীর নাম: ওয়াই রমমা রাও বাড়ির নং : E/41/C বয়স : 52 লিঙ্গ : মহিলা		
58	SYG1519123	ফটো উপলব্ধ	59	SYG1519131	ফটো উপলব্ধ	60	SYG1519230	ফটো উপলব্ধ
নাম : এ সাই জিবেনী স্বামীর নাম: এ শ্রীনিবাস বাড়ির নং : n0126 বয়স : 37 লিঙ্গ : মহিলা			নাম : এ শ্রীনিবাস পিতার নাম: এ রাজা রাও বাড়ির নং : n0126 বয়স : 49 লিঙ্গ : পুরুষ			নাম : টি কামেশ্বরী পিতার নাম: টি সূর্য্য নারায়ন বাড়ির নং : n0063 বয়স : 56 লিঙ্গ : মহিলা		

61 নাম : টি ভাগ্যবতী পিতার নাম: টি সুর্যা নারায়ন বাড়ির নং : n0063 বয়স : 56 লিঙ্গ : মহিলা	SYG1519248 ফটো উপলব্ধ	62 নাম : কে অনুরাধা পিতার নাম: কল্যাণা গঙ্গা রাও বাড়ির নং : n0184 বয়স : 31 লিঙ্গ : মহিলা	SYG1519297 ফটো উপলব্ধ	63 নাম : ছোটেলাল পিতার নাম: টিনোলাল বাড়ির নং : n0111 বয়স : 69 লিঙ্গ : পুরুষ	SYG1702885 ফটো উপলব্ধ
64 নাম : জি সরিসা পিতার নাম: জি এন ডি ডি প্রসাদ বাড়ির নং : n0159 বয়স : 28 লিঙ্গ : মহিলা	SYG1702950 ফটো উপলব্ধ	65 নাম : রেনু কুমারী পিতার নাম: রাম নরেশ বাড়ির নং : n0020 বয়স : 34 লিঙ্গ : মহিলা	SYG1702968 ফটো উপলব্ধ	66 নাম : দুপ্লাদা রেনুকা পিতার নাম: দুপ্লাদা রামানা রাও বাড়ির নং : n0152 বয়স : 30 লিঙ্গ : মহিলা	SYG1703032 ফটো উপলব্ধ
#2 67 নাম : সৌজান্যা সিং স্বামীর নাম: ভিমল কুমার সিং বাড়ির নং : n0200 বয়স : 28 লিঙ্গ : মহিলা	SYG1928407 ফটো উপলব্ধ	68 নাম : সামসাদ বেগম স্বামীর নাম: মুন্না সহীব বাড়ির নং : n0078 বয়স : 40 লিঙ্গ : মহিলা	SYG1328913 ফটো উপলব্ধ	69 নাম : মুন্না সাহেব পিতার নাম: এম ডী কাসিম বাড়ির নং : n0078 বয়স : 48 লিঙ্গ : পুরুষ	GPF2078087 ফটো উপলব্ধ
70 নাম : শিখা দাস পিতার নাম: রমেশ দাস বাড়ির নং : - বয়স : 25 লিঙ্গ : মহিলা	SYG2081701 ফটো উপলব্ধ	71 নাম : ডি রাভালিকা মায়ের নাম: ডি দুর্গা থালি বাড়ির নং : - বয়স : 28 লিঙ্গ : মহিলা	SYG2075612 ফটো উপলব্ধ	72 নাম : রায় শুভম কুমার পিতার নাম: রায় রামনা রাও বাড়ির নং : - বয়স : 26 লিঙ্গ : পুরুষ	SYG2082014 ফটো উপলব্ধ
73 নাম : বনু দাস স্বামীর নাম: রমেশ দাস বাড়ির নং : - বয়স : 44 লিঙ্গ : মহিলা	SYG2082469 ফটো উপলব্ধ	74 নাম : এস রত্নী শেখর রাও পিতার নাম: এস রমন রাও বাড়ির নং : - বয়স : 45 লিঙ্গ : পুরুষ	GPF2078178 ফটো উপলব্ধ	75 নাম : এস রাজেশ্বরী স্বামীর নাম: এস রামানা রাও বাড়ির নং : - বয়স : 65 লিঙ্গ : মহিলা	GPF1137769 ফটো উপলব্ধ
76 নাম : পৌতম প্রসাদ পিতার নাম: পুরন প্রসাদ বাড়ির নং : এস/12/ই বয়স : 24 লিঙ্গ : পুরুষ	SYG2114502 ফটো উপলব্ধ	77 নাম : বি কুমার নাইডু পিতার নাম: বি রাম কৃষ্ণা বাড়ির নং : এন0060 বয়স : 38 লিঙ্গ : পুরুষ	SYG2163491 ফটো উপলব্ধ	78 নাম : টি দামন পিতার নাম: টি কাশি বাড়ির নং : এন0062 বয়স : 23 লিঙ্গ : পুরুষ	SYG2163517 ফটো উপলব্ধ
79 নাম : রীতিকা কুমারী পিতার নাম: পুরান প্রসাদ বাড়ির নং : এস/12/ই বয়স : 21 লিঙ্গ : মহিলা	SYG2408805 ফটো উপলব্ধ	80 নাম : আবদুল সমির খান পিতার নাম: আবদুল বশির খান বাড়ির নং : n0078 বয়স : 24 লিঙ্গ : পুরুষ	SYG2163582 ফটো উপলব্ধ	81 নাম : মোহিমুশীশা স্বামীর নাম: মোঃ কাশিম বাড়ির নং : রেবে ক ট্র নং-এল/89/সী বয়স : 82 লিঙ্গ : মহিলা	SYG0077487 ফটো উপলব্ধ
82 নাম : পি উষারানী স্বামীর নাম: পি রামস্বামী বাড়ির নং : n0202 বয়স : 62 লিঙ্গ : মহিলা	GPF2403764 ফটো উপলব্ধ	83 নাম : বি পদ্মাবতী স্বামীর নাম: বিরামকৃষ্ণ বাড়ির নং : n0060 বয়স : 71 লিঙ্গ : মহিলা	SYG2118750 ফটো উপলব্ধ	84 নাম : এ.সংতা পিতার নাম: এ.ফ. য্যাজ, বাড়ির নং : এন0023 বয়স : 25 লিঙ্গ : মহিলা	SYG2250520 ফটো উপলব্ধ
85 নাম : এ রাকেশ পিতার নাম: এ মাইকেল বাড়ির নং : এন0023 বয়স : 29 লিঙ্গ : পুরুষ	SYG2237105 ফটো উপলব্ধ	86 নাম : এস মা বেবি পিতার নাম: কে আঞ্জা রাও বাড়ির নং : n0197 বয়স : 42 লিঙ্গ : মহিলা	GPF2081560 ফটো উপলব্ধ	87 নাম : সপনা স্বামীর নাম: উমেশ শাহ বাড়ির নং : নর্থ সটেব্লোস্ট আদর বয়স : 33 লিঙ্গ : মহিলা	SYG2337186 ফটো উপলব্ধ
88 নাম : জী শ্রীনিবাস রাও পিতার নাম: জি. আঞ্জা রাও বাড়ির নং : L/62-4 বয়স : 48 লিঙ্গ : পুরুষ	GPF2080505 ফটো উপলব্ধ	89 নাম : জি ভারগব পিতার নাম: জি ভেঙ্কট রাও বাড়ির নং : এল624 বয়স : 23 লিঙ্গ : পুরুষ	SYG2152098 ফটো উপলব্ধ	90 নাম : জি. সাই গনেশ পিতার নাম: জি. ভেঙ্কট রাও বাড়ির নং : এল/62 ইউনিট এ বয়স : 25 লিঙ্গ : পুরুষ	SYG1928423 ফটো উপলব্ধ

91	SYG1702901	ফটো উপলব্ধ	92	GPF2079143	ফটো উপলব্ধ	93	SYG0078063	ফটো উপলব্ধ
নাম : জি পদ্মাবতি স্বামীর নাম: জি ভেঙ্কট রাও বাড়ির নং : L/62-4 বয়স : 53 লিঙ্গ : মহিলা			নাম : উজ্জ্বল কুমার আইচ পিতার নাম: নীলকান্ত আইচ বাড়ির নং : n0175 বয়স : 41 লিঙ্গ : পুরুষ			নাম : কে এন আচার্য্য পিতার নাম: পি তাতা রাও বাড়ির নং : n0214 বয়স : 56 লিঙ্গ : পুরুষ		
94	SYG1876671	ফটো উপলব্ধ	95	GPF2079663	ফটো উপলব্ধ	96	SYG2163129	ফটো উপলব্ধ
নাম : পূজা কুমারী পিতার নাম: রামনাথ ভান্ডারী বাড়ির নং : n0234 বয়স : 27 লিঙ্গ : মহিলা			নাম : রাজেন প্রসাদ কৈরী পিতার নাম: গঙ্গা প্রসাদ বাড়ির নং : n0091 বয়স : 46 লিঙ্গ : পুরুষ			নাম : লক্ষ্মী দেবী স্বামীর নাম: রাজেন প্রসাদ কোইরী বাড়ির নং : এন0091 বয়স : 35 লিঙ্গ : মহিলা		
97	WB/35/242/243172	ফটো উপলব্ধ	98	WB/35/242/243033	ফটো উপলব্ধ	99	SYG1112721	ফটো উপলব্ধ
নাম : উমা ঘোষ স্বামীর নাম: অনঙ্গমোহন ঘোষ বাড়ির নং : n0043 বয়স : 62 লিঙ্গ : মহিলা			নাম : সমীরন চক্রবর্তী পিতার নাম: দীপককুমার চক্রবর্তী বাড়ির নং : n0070 বয়স : 49 লিঙ্গ : পুরুষ			নাম : রত্না চক্রবর্তী স্বামীর নাম: সমীরন চক্রবর্তী বাড়ির নং : n0070 বয়স : 43 লিঙ্গ : মহিলা		
100	SYG2419265	ফটো উপলব্ধ	101	GPF2404036	ফটো উপলব্ধ	102	SYG1328947	ফটো উপলব্ধ
নাম : সমৃদ্ধ চক্রবর্তী মায়ের নাম: রত্না চক্রবর্তী বাড়ির নং : আদরা বয়স : 20 লিঙ্গ : পুরুষ			নাম : হীরামনি চৌহান পিতার নাম: জকুয়া চৌহান বাড়ির নং : n0121 বয়স : 59 লিঙ্গ : মহিলা			নাম : ফুলকুমারী চৌহান পিতার নাম: রামসিং চৌহান বাড়ির নং : n0121 বয়স : 60 লিঙ্গ : মহিলা		
103	SYG1328954	ফটো উপলব্ধ	104	SYG1613694	ফটো উপলব্ধ	105	SYG2011104	ফটো উপলব্ধ
নাম : অজয় সিং চৌহান পিতার নাম: রামসিং চৌহান বাড়ির নং : n0121 বয়স : 33 লিঙ্গ : পুরুষ			নাম : শ্রাবনী পরামানিক পিতার নাম: শিবরাম পরামানিক বাড়ির নং : n0121 বয়স : 42 লিঙ্গ : মহিলা			নাম : দীপক কুমার চৌহান পিতার নাম: জকুয়া চৌহান বাড়ির নং : n0121 বয়স : 42 লিঙ্গ : পুরুষ		
106	GPF2511293	ফটো উপলব্ধ	107	SYG2175602	ফটো উপলব্ধ	108	GPF0338921	ফটো উপলব্ধ
নাম : মঙ্গল সিং চৌহান পিতার নাম: আর এন চৌহান বাড়ির নং : n0121 বয়স : 34 লিঙ্গ : পুরুষ			নাম : পি জ্যোতি পিতার নাম: পি চিন্মা রাও বাড়ির নং : n0250 বয়স : 41 লিঙ্গ : মহিলা			নাম : হৃদয়নাথ দুবে পিতার নাম: জগন্নাথ দুবে বাড়ির নং : n0144 বয়স : 86 লিঙ্গ : পুরুষ		
109	GPF0338939	ফটো উপলব্ধ	110	SYG1915487	ফটো উপলব্ধ	111	GPF2079333	ফটো উপলব্ধ
নাম : প্রভাবতী দুবে স্বামীর নাম: এইচ এম দুবে বাড়ির নং : n0144 বয়স : 75 লিঙ্গ : মহিলা			নাম : সোন দয়াল পিতার নাম: রাম নরেশ বাড়ির নং : n0237 বয়স : 27 লিঙ্গ : পুরুষ			নাম : রেনুকা দাস পিতার নাম: হীরালাল দাস বাড়ির নং : n0018 বয়স : 47 লিঙ্গ : মহিলা		
112	WB/35/242/243350	ফটো উপলব্ধ	113	SYG2120541	ফটো উপলব্ধ	114	SYG2278547	ফটো উপলব্ধ
নাম : মীনা দাস স্বামীর নাম: হীরালাল দাস বাড়ির নং : n0018 বয়স : 74 লিঙ্গ : মহিলা			নাম : সীমা দাস পিতার নাম: হীরালাল দাস বাড়ির নং : n0018 বয়স : 50 লিঙ্গ : মহিলা			নাম : সোমনাথ দাস পিতার নাম: রমেশ দাস বাড়ির নং : লোকো কলোনী বয়স : 23 লিঙ্গ : পুরুষ		
115	SYG2099307	ফটো উপলব্ধ	116	SYG2390094	ফটো উপলব্ধ	117	SYG1403930	ফটো উপলব্ধ
নাম : রমেশ দাস অন্যান্য: সুধীর দাস বাড়ির নং : - বয়স : 45 লিঙ্গ : পুরুষ			নাম : রবি দাস পিতার নাম: রমেশ দাস বাড়ির নং : নীঅর লোকনাথ মন্দির বয়স : 20 লিঙ্গ : পুরুষ			নাম : ফাল্গুনী দে পিতার নাম: বি এন দে বাড়ির নং : L/112 UNT. - C বয়স : 37 লিঙ্গ : মহিলা		
118	GPF2081677	ফটো উপলব্ধ	119	SYG1876689	ফটো উপলব্ধ	120	SYG1793959	ফটো উপলব্ধ
নাম : ববিতা দে স্বামীর নাম: বিশ্বনাথ দে বাড়ির নং : n0205 বয়স : 53 লিঙ্গ : মহিলা			নাম : টি দেবায়ানী পিতার নাম: টি কাশি বাড়ির নং : n0231 বয়স : 26 লিঙ্গ : মহিলা			নাম : সরস্বতী কুমারী পিতার নাম: ভগবান দাস বাড়ির নং : n0231 বয়স : 27 লিঙ্গ : মহিলা		



বিধানসভা নির্বাচনক্ষেত্রের নং, নাম : 244-কাশীপুর  
ভাগ নং, নাম : 1-আদ্রারেলগয়েকলোনী,লোককুলী

121	SYG1613637	ফটো উপলব্ধ	122	SYG1850189	ফটো উপলব্ধ	123	GPF0338400	ফটো উপলব্ধ
নাম : পুনম কুমার পিতার নাম: ভগবান দাস বাড়ির নং : n0231 বয়স : 32 লিঙ্গ : পুরুষ			নাম : সাগর মন্ডল পিতার নাম: সঞ্জয় কুমার মন্ডল বাড়ির নং : n0037 বয়স : 28 লিঙ্গ : পুরুষ			নাম : প্যারেলাল হরিজন পিতার নাম: রাজকুমার হরিজন বাড়ির নং : n0026 বয়স : 55 লিঙ্গ : পুরুষ		
124	GPF2403814	ফটো উপলব্ধ	125	SYG1702992	ফটো উপলব্ধ	126	SYG1703008	ফটো উপলব্ধ
নাম : ফুলমনি হরিজন স্বামীর নাম: প্যারেলাল হরিজন বাড়ির নং : n0026 বয়স : 44 লিঙ্গ : মহিলা			নাম : রাজেন্দ্র হরিজন পিতার নাম: প্যারেলাল হরিজন বাড়ির নং : n0026 বয়স : 32 লিঙ্গ : পুরুষ			নাম : ভান্ডারী হরিজন পিতার নাম: প্যারেলাল হরিজন বাড়ির নং : n0026 বয়স : 30 লিঙ্গ : পুরুষ		
127	SYG1702877	ফটো উপলব্ধ	128	SYG2011146	ফটো উপলব্ধ	129	GPF2079986	ফটো উপলব্ধ
নাম : কলাবতী দেবী স্বামীর নাম: ভগবান দাস বাড়ির নং : ELC/202 বয়স : 61 লিঙ্গ : মহিলা			নাম : সঞ্জয় কুমার মন্ডল পিতার নাম: নন্দ কিশোর মন্ডল বাড়ির নং : n0037 বয়স : 56 লিঙ্গ : পুরুষ			নাম : মমতা মন্ডল স্বামীর নাম: সঞ্জয় কুমার মন্ডল বাড়ির নং : n0037 বয়স : 47 লিঙ্গ : মহিলা		
130	SYG2011120	ফটো উপলব্ধ	131	GPF2554616	ফটো উপলব্ধ	132	GPF1199652	ফটো উপলব্ধ
নাম : বিমলা দেবী স্বামীর নাম: নন্দ কিশোর মন্ডল বাড়ির নং : n0037 বয়স : 73 লিঙ্গ : মহিলা			নাম : সোমা মুখী নায়ক স্বামীর নাম: সন্তোষ নায়ক বাড়ির নং : n0024 বয়স : 37 লিঙ্গ : মহিলা			নাম : সন্তোষ নায়ক পিতার নাম: বিদেশী নায়ক বাড়ির নং : n0024 বয়স : 48 লিঙ্গ : পুরুষ		
133	GPF1220284	ফটো উপলব্ধ	134	SYG2404820	ফটো উপলব্ধ	135	WB/35/242/243112	ফটো উপলব্ধ
নাম : প্রকাশ নায়ক পিতার নাম: বিদেশী নায়ক বাড়ির নং : n0024 বয়স : 44 লিঙ্গ : পুরুষ			নাম : কমল মুখী পিতার নাম: রবি মুখী বাড়ির নং : এন0257 বয়স : 22 লিঙ্গ : পুরুষ			নাম : শান্তি প্রসাদ স্বামীর নাম: গয়া প্রসাদ বাড়ির নং : n0042 বয়স : 73 লিঙ্গ : মহিলা		
136	WB/35/242/243267	ফটো উপলব্ধ	137	SYG1519313	ফটো উপলব্ধ	138	SYG1519305	ফটো উপলব্ধ
নাম : রমেশ প্রসাদ পিতার নাম: টিকে প্রসাদ বাড়ির নং : n0052 বয়স : 56 লিঙ্গ : পুরুষ			নাম : মায়ী প্রসাদ স্বামীর নাম: রমেশ প্রসাদ বাড়ির নং : n0052 বয়স : 51 লিঙ্গ : মহিলা			নাম : তরুন প্রসাদ পিতার নাম: রমেশ প্রসাদ বাড়ির নং : n0052 বয়স : 30 লিঙ্গ : পুরুষ		
139	GPF2079572	ফটো উপলব্ধ	140	SYG1112549	ফটো উপলব্ধ	141	SYG1404102	ফটো উপলব্ধ
নাম : মুন্না প্রসাদ পিতার নাম: সিউ প্রসাদ বাড়ির নং : n0125 বয়স : 51 লিঙ্গ : পুরুষ			নাম : রাজপতি দেবী স্বামীর নাম: মুন্না প্রসাদ বাড়ির নং : n0125 বয়স : 51 লিঙ্গ : মহিলা			নাম : কুমারী সুপ্রিয়া রানী পিতার নাম: বিজয় কুমার প্রসাদ বাড়ির নং : n0062 বয়স : 40 লিঙ্গ : মহিলা		
142	GPF2079523	ফটো উপলব্ধ	143	WB/35/242/243246	ফটো উপলব্ধ	144	SYG1632579	ফটো উপলব্ধ
নাম : অমিত কুমার প্রসাদ পিতার নাম: বিজয় কুমার প্রসাদ বাড়ির নং : n0181 বয়স : 42 লিঙ্গ : পুরুষ			নাম : বিজয় কুমার প্রসাদ পিতার নাম: চন্দ্রিকা প্রসাদ বাড়ির নং : n0062 বয়স : 71 লিঙ্গ : পুরুষ			নাম : অঞ্জলী কুমারী পিতার নাম: মুন্না প্রসাদ বাড়ির নং : n0125 বয়স : 30 লিঙ্গ : মহিলা		
145	GPF2511335	ফটো উপলব্ধ	146	GPF2079507	ফটো উপলব্ধ	147	SYG1519214	ফটো উপলব্ধ
নাম : মোহিত কুমার গুপ্তা পিতার নাম: বিজয় কুমার প্রসাদ বাড়ির নং : n0062 বয়স : 37 লিঙ্গ : পুরুষ			নাম : মায়ী দেবী স্বামীর নাম: বিজয় কুমার প্রসাদ বাড়ির নং : n0062 বয়স : 64 লিঙ্গ : মহিলা			নাম : পূজা দেবী স্বামীর নাম: বিজয় পদ প্রসাদ বাড়ির নং : n0096 বয়স : 40 লিঙ্গ : মহিলা		
148	GPF2080307	ফটো উপলব্ধ	149	SYG2152197	ফটো উপলব্ধ	150	GPF1137116	ফটো উপলব্ধ
নাম : বিজয়পদ প্রসাদ পিতার নাম: আর এল প্রসাদ প্রসাদ বাড়ির নং : n0096 বয়স : 44 লিঙ্গ : পুরুষ			নাম : সন্ধ্যা কুমারী পিতার নাম: মুন্না প্রসাদ বাড়ির নং : এন0125 বয়স : 26 লিঙ্গ : মহিলা			নাম : লাল সিংহ পিতার নাম: গয়া প্রসাদ সিংহ বাড়ির নং : n0042 বয়স : 53 লিঙ্গ : পুরুষ		

বিধানসভা নির্বাচনক্ষেত্রের নং, নাম : 244-কাশীপুর  
ভাগ নং, নাম : 1-আদ্রারেলগয়েকলোনী,লোককুলী

151 নাম : সীমা সিংহ স্বামীর নাম: লাল সিং বাড়ির নং : n0042 বয়স : 38 লিঙ্গ : মহিলা	SYG1404144 ফটো উপলব্ধ	152 নাম : দীপালী পরামানিক স্বামীর নাম: দক্ষিনেশ্বর পরামানিক বাড়ির নং : n0051 বয়স : 70 লিঙ্গ : মহিলা	GPF2079366 ফটো উপলব্ধ	153 নাম : প্রদীপ কুমার পরামানিক পিতার নাম: দক্ষিনেশ্বর পরামানিক বাড়ির নং : n0051 বয়স : 48 লিঙ্গ : পুরুষ	GPF2079374 ফটো উপলব্ধ
154 নাম : সঞ্জিত পরামানিক পিতার নাম: দক্ষিনেশ্বর পরামানিক বাড়ির নং : n0051 বয়স : 47 লিঙ্গ : পুরুষ	GPF2079440 ফটো উপলব্ধ	155 নাম : ব্রজরেনু পরামানিক(লাই) স্বামীর নাম: সঞ্জীব পরামানিক বাড়ির নং : n0051 বয়স : 44 লিঙ্গ : মহিলা	SYG1112606 ফটো উপলব্ধ	156 নাম : গায়ত্রী পরামানিক স্বামীর নাম: পি কে পরামানিক বাড়ির নং : n0051 বয়স : 44 লিঙ্গ : মহিলা	GPF2079432 ফটো উপলব্ধ
157 নাম : স্বপ্না পরামানিক স্বামীর নাম: শিবরাম পরামানিক বাড়ির নং : n0051 বয়স : 63 লিঙ্গ : মহিলা	SYG0078519 ফটো উপলব্ধ	158 নাম : শিবরাম পরামানিক পিতার নাম: মতিলাল পরামানিক বাড়ির নং : n0051 বয়স : 73 লিঙ্গ : পুরুষ	GPF2079408 ফটো উপলব্ধ	159 নাম : রবিন্দ্র নাথ পরামানিক পিতার নাম: শিবরাম পরামানিক বাড়ির নং : n0051 বয়স : 45 লিঙ্গ : পুরুষ	GPF2079424 ফটো উপলব্ধ
160 নাম : মুনমুন পরামানিক মায়ের নাম: গায়ত্রী পরামানিক বাড়ির নং : এন০০৫১ বয়স : 25 লিঙ্গ : মহিলা	SYG1928381 ফটো উপলব্ধ	161 নাম : জয়া দাস (পরামানিক) স্বামীর নাম: রবিন্দ্র নাথ পরামানিক বাড়ির নং : n0051 বয়স : 45 লিঙ্গ : মহিলা	SYG1703016 ফটো উপলব্ধ	162 নাম : রিনি পরামানিক পিতার নাম: রবিন্দ্র নাথ পরামানিক বাড়ির নং : এল/91/ভী বয়স : 21 লিঙ্গ : মহিলা	SYG2299642 ফটো উপলব্ধ
163 নাম : রাজ পরামানিক মায়ের নাম: গায়ত্রী পরামানিক বাড়ির নং : পী/১৮৪ বয়স : 21 লিঙ্গ : পুরুষ	SYG2299659 ফটো উপলব্ধ	164 নাম : কালীচরন প্রামানিক পিতার নাম: দক্ষিনেশ্বর প্রামানিক বাড়ির নং : n0178 বয়স : 51 লিঙ্গ : পুরুষ	GPF2079754 ফটো উপলব্ধ	165 নাম : বুনু পরামানিক স্বামীর নাম: কালীচরন পরামানিক বাড়ির নং : n0178 বয়স : 37 লিঙ্গ : মহিলা	SYG1519263 ফটো উপলব্ধ
166 নাম : মার্গারেট ফ্রান্সীস পিতার নাম: অ্যাথোনী ফ্রান্সীস বাড়ির নং : n0222 বয়স : 69 লিঙ্গ : মহিলা	SYG0918201 ফটো উপলব্ধ	167 নাম : আর এস এস ফ্রান্সিস পিতার নাম: এথনী ফ্রান্সিস বাড়ির নং : n0222 বয়স : 69 লিঙ্গ : পুরুষ	SYG1519222 ফটো উপলব্ধ	168 নাম : সি এইচ রবি কুমার পিতার নাম: সি এইচ অর্জুন কুমার বাড়ির নং : n0137 বয়স : 47 লিঙ্গ : পুরুষ	GPF0338483 ফটো উপলব্ধ
169 নাম : সিএইচ আদিলশ্বী পিতার নাম: সিএইচ ঈশ্বর রাও বাড়ির নং : n0137 বয়স : 40 লিঙ্গ : মহিলা	GPF2403863 ফটো উপলব্ধ	170 নাম : পার্বতী বাউরী পিতার নাম: পালান বাউরী বাড়ির নং : n0082 বয়স : 42 লিঙ্গ : মহিলা	SYG1112523 ফটো উপলব্ধ	171 নাম : পিন্ধি বাউরী স্বামীর নাম: রমেশ বাউরী বাড়ির নং : রেলগয়ে কোয়াটার নং- বিসি/446/বি বয়স : 25 লিঙ্গ : মহিলা	WIT2244192 ফটো উপলব্ধ
172 নাম : রমেশ বাউরী পিতার নাম: পালান বাউরী বাড়ির নং : রেলগয়ে কোয়াটার নং- বিসি/446/বি বয়স : 38 লিঙ্গ : পুরুষ	SYG1112317 ফটো উপলব্ধ	173 নাম : নমিতা বাউরী স্বামীর নাম: পাহালান বাউরী বাড়ির নং : রেলগয়ে কোয়াটার নং- বিসি/446/বি বয়স : 67 লিঙ্গ : মহিলা	GPF2404192 ফটো উপলব্ধ	174 নাম : কে বিজয়া স্বামীর নাম: কে শ্রিনিভাস রাও বাড়ির নং : n0247 বয়স : 37 লিঙ্গ : মহিলা	KQR6302335 ফটো উপলব্ধ
175 নাম : রাজেন্দ্র ভান্ডারী পিতার নাম: জিয়ালাল ভান্ডারী বাড়ির নং : n0013 বয়স : 58 লিঙ্গ : পুরুষ	GPF2079911 ফটো উপলব্ধ	176 নাম : পুষ্পা ভান্ডারী স্বামীর নাম: রাজেন্দ্র ভান্ডারী বাড়ির নং : n0013 বয়স : 51 লিঙ্গ : মহিলা	GPF2079929 ফটো উপলব্ধ	177 নাম : নীলম ভান্ডারী স্বামীর নাম: রামনাথ ভান্ডারী বাড়ির নং : n0053 বয়স : 52 লিঙ্গ : মহিলা	GPF1682111 ফটো উপলব্ধ
178 নাম : সরিতা কুমারী ভান্ডারী পিতার নাম: রামনাথ ভান্ডারী বাড়ির নং : n0053 বয়স : 32 লিঙ্গ : মহিলা	SYG1387141 ফটো উপলব্ধ	179 নাম : সংগীতা ভান্ডারী পিতার নাম: রামনাথ ভান্ডারী বাড়ির নং : n0053 বয়স : 30 লিঙ্গ : মহিলা	SYG1519164 ফটো উপলব্ধ	180 নাম : মান সিং পিতার নাম: গয়া সিং বাড়ির নং : n0053 বয়স : 50 লিঙ্গ : পুরুষ	GPF2079887 ফটো উপলব্ধ

বিধানসভা নির্বাচনক্ষেত্রের নং, নাম : 244-কাশীপুর  
ভাগ নং, নাম : 1-আদ্রারেলগয়েকলোনী,লোককুলী

181 নাম : রোহিত ভান্ডারী পিতার নাম: রামনাথ ভান্ডারী বাড়ির নং : n0053 বয়স : 28 লিঙ্গ : পুরুষ	SYG1778984 ফটো উপলব্ধ	182 নাম : শ্রীধর বর্মা পিতার নাম: ভিএস ভার্মা বাড়ির নং : n0138 বয়স : 49 লিঙ্গ : পুরুষ	GPF1137009 ফটো উপলব্ধ	183 নাম : ভি জ্যোতি স্বামীর নাম: ভি জগদীশ ভর্মা বাড়ির নং : n0138 বয়স : 42 লিঙ্গ : মহিলা	SYG1253418 ফটো উপলব্ধ
184 নাম : ভি আশা ভার্মা স্বামীর নাম: ভি গিরিধর ভার্মা বাড়ির নং : n0138 বয়স : 49 লিঙ্গ : মহিলা	GPF2293942 ফটো উপলব্ধ	185 নাম : ভি গিরিধর ভার্মা পিতার নাম: ভি এস ভার্মা বাড়ির নং : n0138 বয়স : 57 লিঙ্গ : পুরুষ	GPF2293959 ফটো উপলব্ধ	186 নাম : ভি জগদীশ ভর্মা পিতার নাম: ভি এস ভর্মা বাড়ির নং : n0138 বয়স : 55 লিঙ্গ : পুরুষ	WB/35/242/243071 ফটো উপলব্ধ
187 নাম : প্রশান্ত প্রধান পিতার নাম: মুকুলী ধর প্রধান বাড়ির নং : রেলবে কুটর নং- এল/19/ইউনিট বয়স : 45 লিঙ্গ : পুরুষ	UZI1455476 ফটো উপলব্ধ	188 নাম : মানস মুখার্জী পিতার নাম: জগবন্ধু মুখার্জী বাড়ির নং : n0101 বয়স : 44 লিঙ্গ : পুরুষ	GPF2080067 ফটো উপলব্ধ	189 নাম : মধুমিতা প্রধান স্বামীর নাম: প্রশান্ত প্রধান বাড়ির নং : রেলবে কুটর নং- এল/19/বি বয়স : 37 লিঙ্গ : মহিলা	UZI1543115 ফটো উপলব্ধ
190 নাম : রণীত প্রধান পিতার নাম: প্রশান্ত প্রধান বাড়ির নং : রেলবে কুটর নং- এল/19/বি বয়স : 21 লিঙ্গ : পুরুষ	SYG2417392 ফটো উপলব্ধ	191 নাম : দোলাতী মুখি স্বামীর নাম: বৃধারাম মুখি বাড়ির নং : n0117 বয়স : 79 লিঙ্গ : মহিলা	WB/35/242/237250 ফটো উপলব্ধ	192 নাম : কিরণ মুখি পিতার নাম: বৃধারাম মুখি বাড়ির নং : n0117 বয়স : 44 লিঙ্গ : পুরুষ	GPF2080125 ফটো উপলব্ধ
193 নাম : প্রকাশ মুখি পিতার নাম: বৃধারাম মুখি বাড়ির নং : n0117 বয়স : 44 লিঙ্গ : পুরুষ	GPF2404275 ফটো উপলব্ধ	194 নাম : সঞ্জয় মুখী মায়ের নাম: দোলাতী মুখী বাড়ির নং : n0117 বয়স : 38 লিঙ্গ : পুরুষ	SYG1112309 ফটো উপলব্ধ	195 নাম : দীপক মুখী পিতার নাম: বৃধারাম মুখী বাড়ির নং : n0117 বয়স : 39 লিঙ্গ : পুরুষ	GPF2511392 ফটো উপলব্ধ
196 নাম : রন্যা মুখি স্বামীর নাম: কিরণ মুখি বাড়ির নং : - বয়স : 35 লিঙ্গ : মহিলা	SYG2081842 ফটো উপলব্ধ	197 নাম : আনন্দ মুখী পিতার নাম: কলীচরণ মুখী বাড়ির নং : E/40/B বয়স : 40 লিঙ্গ : পুরুষ	SYG1702984 ফটো উপলব্ধ	198 নাম : চন্দনী মুখী পিতার নাম: অভিরাম মুখী বাড়ির নং : n0176 বয়স : 31 লিঙ্গ : মহিলা	SYG1702919 ফটো উপলব্ধ
199 নাম : সন্তোষী মুখী পিতার নাম: কলীচরণ বাড়ির নং : n0230 বয়স : 37 লিঙ্গ : মহিলা	SYG1519255 ফটো উপলব্ধ	200 নাম : চিন্দু মুখী পিতার নাম: গোপাল মুখী বাড়ির নং : n0092 বয়স : 43 লিঙ্গ : পুরুষ	GPF2080216 ফটো উপলব্ধ	201 নাম : সুনীতা সাউ স্বামীর নাম: চিন্দু মুখী বাড়ির নং : n0092 বয়স : 39 লিঙ্গ : মহিলা	SYG1112614 ফটো উপলব্ধ
202 নাম : অভিষেক মুখি পিতার নাম: সুরজ মুখি বাড়ির নং : এল/23/ এল বয়স : 27 লিঙ্গ : পুরুষ	SYG2299204 ফটো উপলব্ধ	203 নাম : অক্ষিত মুখি পিতার নাম: রাজকুমার মুখি বাড়ির নং : সেরানিগর রোড বয়স : 21 লিঙ্গ : পুরুষ	SYG2299709 ফটো উপলব্ধ	204 নাম : জয়ন্তী মুখি পিতার নাম: সুরজ মুখি বাড়ির নং : এল/23/এল বয়স : 28 লিঙ্গ : মহিলা	SYG2299253 ফটো উপলব্ধ
205 নাম : রেনকা মুখী পিতার নাম: কলীচরণ বাড়ির নং : n0204 বয়স : 39 লিঙ্গ : মহিলা	SYG1404136 ফটো উপলব্ধ	206 নাম : জয় মুখী পিতার নাম: চিন্দু মুখী বাড়ির নং : এন0092 বয়স : 22 লিঙ্গ : পুরুষ	SYG2237089 ফটো উপলব্ধ	207 নাম : প্রকাশ মুখী পিতার নাম: শিউ কুমার মুখী বাড়ির নং : টা-22 বয়স : 25 লিঙ্গ : পুরুষ	SYG2237097 ফটো উপলব্ধ
208 নাম : কেশপতি মুখী স্বামীর নাম: দুষ্যেধন মুখী বাড়ির নং : n0092 বয়স : 58 লিঙ্গ : মহিলা	GPF2080190 ফটো উপলব্ধ	209 নাম : কুমারী সিতারা মুখী পিতার নাম: শিব কুমার মুখী বাড়ির নং : n0092 বয়স : 32 লিঙ্গ : মহিলা	SYG1632637 ফটো উপলব্ধ	210 নাম : সুরজ মুখী পিতার নাম: শিব কুমার মুখী বাড়ির নং : n0092 বয়স : 29 লিঙ্গ : পুরুষ	SYG1632645 ফটো উপলব্ধ

বিধানসভা নির্বাচনক্ষেত্রের নং, নাম : 244-কাশীপুর  
ভাগ নং, নাম : 1-আদ্রারেলগয়েকলোনী,লোককুলী

211 নাম : সুরোজ মুখী পিতার নাম: বুধরাম মুখী বাড়ির নং : n0160 বয়স : 56 লিঙ্গ : পুরুষ	GPF2404291 ফটো উপলব্ধ	212 নাম : নীরাসী মুখী স্বামীর নাম: সুরোজ মুখী বাড়ির নং : n0160 বয়স : 49 লিঙ্গ : মহিলা	GPF2080182 ফটো উপলব্ধ	213 নাম : আশা মুখী স্বামীর নাম: অভিরাম মুখী বাড়ির নং : n0176 বয়স : 53 লিঙ্গ : মহিলা	GPF2080141 ফটো উপলব্ধ
214 নাম : সঞ্জিত মুখী পিতার নাম: দীপক মুখী বাড়ির নং : n0204 বয়স : 42 লিঙ্গ : পুরুষ	GPF2081644 ফটো উপলব্ধ	215 নাম : রবি মুখী পিতার নাম: দুর্ঘোধন মুখী বাড়ির নং : n0092 বয়স : 32 লিঙ্গ : পুরুষ	SYG1404003 ফটো উপলব্ধ	216 নাম : রকি মুখী পিতার নাম: কালিচরন মুখী বাড়ির নং : n0204 বয়স : 41 লিঙ্গ : পুরুষ	SYG1404128 ফটো উপলব্ধ
217 নাম : সিকুমার মুখী পিতার নাম: গোপাল মুখী বাড়ির নং : n0092 বয়স : 50 লিঙ্গ : পুরুষ	WB/35/242/243157 ফটো উপলব্ধ	218 নাম : পুনম মুখী মায়ের নাম: আশা মুখী বাড়ির নং : n0236 বয়স : 27 লিঙ্গ : মহিলা	SYG1876697 ফটো উপলব্ধ	219 নাম : জি সত্যপতি স্বামীর নাম: জি আশা রাও বাড়ির নং : n0233 বয়স : 63 লিঙ্গ : মহিলা	GPF2404440 ফটো উপলব্ধ
220 নাম : অনন্যা মাইতি স্বামীর নাম: অমরনাথ মাইতি বাড়ির নং : n0001 বয়স : 44 লিঙ্গ : মহিলা	GPF1681410 ফটো উপলব্ধ	221 নাম : সুকুমার মাহান্ত পিতার নাম: অক্ষয় মাহান্ত বাড়ির নং : n0124 বয়স : 50 লিঙ্গ : পুরুষ	WB/35/242/243329 ফটো উপলব্ধ	222 নাম : নগেন্দ্র মিশ্রা পিতার নাম: সদানন্দ মিশ্রা বাড়ির নং : n0113 বয়স : 55 লিঙ্গ : পুরুষ	SYG2119956 ফটো উপলব্ধ
223 নাম : উষা মিশ্রা স্বামীর নাম: নগেন্দ্র মিশ্রা বাড়ির নং : n0113 বয়স : 51 লিঙ্গ : মহিলা	GPF2080034 ফটো উপলব্ধ	224 নাম : নারায়ণ মিশ্রা পিতার নাম: নগেন্দ্র মিশ্রা বাড়ির নং : এন0113 বয়স : 24 লিঙ্গ : পুরুষ	SYG2163152 ফটো উপলব্ধ	225 নাম : সবিতা মিশ্রা পিতার নাম: নগেন্দ্র মিশ্রা বাড়ির নং : এন0113 বয়স : 25 লিঙ্গ : মহিলা	SYG2162261 ফটো উপলব্ধ
226 নাম : সরিতা মিশির স্বামীর নাম: দীপক কুমার মিশির বাড়ির নং : n0193 বয়স : 34 লিঙ্গ : মহিলা	SYG1702943 ফটো উপলব্ধ	227 নাম : দীপক কুমার মিশির পিতার নাম: জয়পতি মিশির বাড়ির নং : n0193 বয়স : 50 লিঙ্গ : পুরুষ	GPF2081529 ফটো উপলব্ধ	228 নাম : চন্দ্রেশ্বর প্রসাদ যাদব পিতার নাম: রামনাথ যাদব বাড়ির নং : n0143 বয়স : 48 লিঙ্গ : পুরুষ	WB/35/242/243402 ফটো উপলব্ধ
229 নাম : দীলিপ রাউত পিতার নাম: সিনোধ রাউত বাড়ির নং : n0168 বয়স : 54 লিঙ্গ : পুরুষ	GPF2404374 ফটো উপলব্ধ	230 নাম : দীপক রাউত পিতার নাম: সিনোধ রাউত বাড়ির নং : n0168 বয়স : 43 লিঙ্গ : পুরুষ	SYG1404060 ফটো উপলব্ধ	231 নাম : ভোলানাথ রাউত পিতার নাম: সিনোধ রাউত বাড়ির নং : n0168 বয়স : 33 লিঙ্গ : পুরুষ	SYG1404078 ফটো উপলব্ধ
232 নাম : এ মমোহন রাও পিতার নাম: এ নাগেশ্বর রাও বাড়ির নং : 113/D বয়স : 32 লিঙ্গ : পুরুষ	SYG1403880 ফটো উপলব্ধ	233 নাম : পি সুন্দরা রাও পিতার নাম: পি সিতারামায়া রাও বাড়ির নং : n0229 বয়স : 56 লিঙ্গ : পুরুষ	SYG1118108 ফটো উপলব্ধ	234 নাম : বি সুমন কুমার পিতার নাম: বি ঈশ্বর রাও বাড়ির নং : n0166 বয়স : 31 লিঙ্গ : পুরুষ	SYG1519289 ফটো উপলব্ধ
235 নাম : বি হেমা রাও স্বামীর নাম: বি ঈশ্বর রাও বাড়ির নং : n0166 বয়স : 49 লিঙ্গ : মহিলা	SYG1329010 ফটো উপলব্ধ	236 নাম : এ কৃষ্ণ ভেনী স্বামীর নাম: এ নাগেশ্বর রাও বাড়ির নং : n0182 বয়স : 53 লিঙ্গ : মহিলা	SYG1613652 ফটো উপলব্ধ	237 নাম : এ শ্রেতা পিতার নাম: এ নাগেশ্বর রাও বাড়ির নং : n0182 বয়স : 30 লিঙ্গ : মহিলা	SYG1613660 ফটো উপলব্ধ
238 নাম : পি এস পি রাও পিতার নাম: কৃষ্ণা রাও বাড়ির নং : n0011 বয়স : 48 লিঙ্গ : পুরুষ	GPF2080653 ফটো উপলব্ধ	239 নাম : কে বিজয়া স্বামীর নাম: কে কমলা রাও বাড়ির নং : n0039 বয়স : 64 লিঙ্গ : মহিলা	GPF2078491 ফটো উপলব্ধ	240 নাম : শিব রাও পিতার নাম: চিন্না রাও বাড়ির নং : n0100 বয়স : 32 লিঙ্গ : পুরুষ	SYG1328863 ফটো উপলব্ধ



বিধানসভা নির্বাচনকেন্দ্রের নং, নাম : 244-কাশীপুর  
ভাগ নং, নাম : 1-আদ্রারেলগয়েকলোনী,লোককুলী

241	GPF2077956	নাম : এন বাবজী পিতার নাম: এন ঈশ্বর রাও বাড়ির নং : n0119 বয়স : 44 লিঙ্গ : পুরুষ	ফটো উপলব্ধ	242	SYG0079376	নাম : পি অরুনা স্বামীর নাম: পি এস পি রাও বাড়ির নং : n0011 বয়স : 47 লিঙ্গ : মহিলা	ফটো উপলব্ধ	243	SYG1632660	নাম : রেনু এম পিতার নাম: নন্দেশ্বর রাও এম বাড়ির নং : n0034 বয়স : 50 লিঙ্গ : মহিলা	ফটো উপলব্ধ
244	SYG1632678	নাম : লীলা রানী এম পিতার নাম: নন্দেশ্বর রাও এম বাড়ির নং : n0034 বয়স : 30 লিঙ্গ : মহিলা	ফটো উপলব্ধ	245	SYG1632652	নাম : রানী মট্রা স্বামীর নাম: শ্রীনিবাস রাও এম বাড়ির নং : n0034 বয়স : 38 লিঙ্গ : মহিলা	ফটো উপলব্ধ	246	GPF1680529	নাম : সি এইচ ঈশ্বর রাও পিতার নাম: চ অর্জুন রাজু বাড়ির নং : n0162 বয়স : 44 লিঙ্গ : পুরুষ	ফটো উপলব্ধ
247	GPF1137520	নাম : এন রাজেশ্বরী স্বামীর নাম: এন ঈশ্বর রাও বাড়ির নং : n0119 বয়স : 64 লিঙ্গ : মহিলা	ফটো উপলব্ধ	248	GPF1137603	নাম : এন ঈশ্বর রাও পিতার নাম: এন ভীর ব্রহ্মা বাড়ির নং : n0119 বয়স : 67 লিঙ্গ : পুরুষ	ফটো উপলব্ধ	249	SYG2115335	নাম : এম শ্রীনিবাস রাও পিতার নাম: এম নাদেশ্বর রাও বাড়ির নং : n0034 বয়স : 51 লিঙ্গ : পুরুষ	ফটো উপলব্ধ
250	SYG2132298	নাম : এ নাগেশ্বর রাও পিতার নাম: এ নারায়ণা অপ্রভু বাড়ির নং : এন0182 বয়স : 67 লিঙ্গ : পুরুষ	ফটো উপলব্ধ	251	SYG2175552	নাম : এডলা স্বাস্থা রাও পিতার নাম: ভী রাও বাড়ির নং : n0249 বয়স : 59 লিঙ্গ : পুরুষ	ফটো উপলব্ধ	252	SYG2163459	নাম : পি দিব্যশ্রী পিতার নাম: পি এস পি রাও বাড়ির নং : n0011 বয়স : 26 লিঙ্গ : মহিলা	ফটো উপলব্ধ
253	SYG1112374	নাম : পোটালা রাজেশ্বরী পিতার নাম: পী কৃষ্ণা রাও বাড়ির নং : n0011 বয়স : 58 লিঙ্গ : মহিলা	ফটো উপলব্ধ	254	SYG1695089	নাম : বি ঈশ্বর রাও পিতার নাম: বি এস নারায়ন বাড়ির নং : n0166 বয়স : 59 লিঙ্গ : পুরুষ	ফটো উপলব্ধ	255	SYG2299667	নাম : পোটালা কাভিয়া শ্রী পিতার নাম: পী এস পী রাও বাড়ির নং : এল/18/বী সি বয়স : 21 লিঙ্গ : মহিলা	ফটো উপলব্ধ
256	SYG2299675	নাম : কে খুশবু পিতার নাম: কে শ্রীনিবাস রাও বাড়ির নং : এল/89/এ বয়স : 21 লিঙ্গ : মহিলা	ফটো উপলব্ধ	257	SYG2299683	নাম : সি এইচ কেশভ রাও পিতার নাম: সি এইচ ঈশ্বর রাও বাড়ির নং : এল/26/ও/পী বয়স : 23 লিঙ্গ : পুরুষ	ফটো উপলব্ধ	258	SYG2390136	নাম : সি এইচ পূজা কুমারী পিতার নাম: সি এইচ ঈশ্বর রাও বাড়ির নং : এল/26/পি বয়স : 20 লিঙ্গ : মহিলা	ফটো উপলব্ধ
259	SYG2175453	নাম : বি লক্ষ্মণ রাও পিতার নাম: বাসওয়লা চিন্না রাও বাড়ির নং : n0248 বয়স : 51 লিঙ্গ : পুরুষ	ফটো উপলব্ধ	260	SYG1703057	নাম : বি প্রশান্ত পিতার নাম: বি এসওয়ার রাও বাড়ির নং : n0166 বয়স : 30 লিঙ্গ : পুরুষ	ফটো উপলব্ধ	261	SYG1112325	নাম : এ সূর্য নারায়ণ রাও রাও পিতার নাম: এ নাগেশ্বর রাও বাড়ির নং : n0182 বয়স : 35 লিঙ্গ : পুরুষ	ফটো উপলব্ধ
262	SYG1118116	নাম : পি ভাস্কর রাও পিতার নাম: পী সীতারমইয়া বাড়ির নং : n0227 বয়স : 41 লিঙ্গ : পুরুষ	ফটো উপলব্ধ	263	SYG1928399	নাম : পালঙ্কি নাগেন্দ্র ভরত কুমার পিতার নাম: পী সুন্দরা রাও বাড়ির নং : n0229 বয়স : 25 লিঙ্গ : পুরুষ	ফটো উপলব্ধ	264	SYG1403989	নাম : রাহুল রাম পিতার নাম: মোহন রাম বাড়ির নং : L/90/A বয়স : 29 লিঙ্গ : পুরুষ	ফটো উপলব্ধ
265	WB/35/242/243200	নাম : মঞ্জু দেবী স্বামীর নাম: মোহন রাম বাড়ির নং : n0065 বয়স : 59 লিঙ্গ : মহিলা	ফটো উপলব্ধ	266	SYG2219202	নাম : অঙ্কিতা সরকার পিতার নাম: অমরেশ সরকার বাড়ির নং : না বয়স : 24 লিঙ্গ : মহিলা	ফটো উপলব্ধ	267	SYG2177475	নাম : পি সুশিলা স্বামীর নাম: পি চিন্না রাও বাড়ির নং : n0251 বয়স : 73 লিঙ্গ : মহিলা	ফটো উপলব্ধ
268	WB/35/242/243164	নাম : বেগম সাবিরা স্বামীর নাম: ওয়াহাব আব্দুল সাবিরা বাড়ির নং : n0151 বয়স : 58 লিঙ্গ : মহিলা	ফটো উপলব্ধ	269	GPF2404705	নাম : আবদুল ওয়াহিদ পিতার নাম: আবদুল ওয়াব বাড়ির নং : n0151 বয়স : 42 লিঙ্গ : পুরুষ	ফটো উপলব্ধ	270	WB/35/242/243389	নাম : সোমদেবী সাহা স্বামীর নাম: রামেশ্বর সাহা বাড়ির নং : n0107 বয়স : 58 লিঙ্গ : মহিলা	ফটো উপলব্ধ



271	SYG2250579	ফটো উপলব্ধ	272	SYG2250603	ফটো উপলব্ধ	273	SYG2299717	ফটো উপলব্ধ
নাম : অভিষেক কুমার সিং পিতার নাম: সত্য নারায়ণ সিং বাড়ির নং : এন0000 বয়স : 25 লিঙ্গ : পুরুষ			নাম : প্রতাপ কুমার সিং পিতার নাম: সত্য নারায়ণ সিং বাড়ির নং : এন0000 বয়স : 26 লিঙ্গ : পুরুষ			নাম : প্রিয়া সিং স্বামীর নাম: রাজেন সিং বাড়ির নং : বাড়ি নং টী40এইচ বয়স : 27 লিঙ্গ : মহিলা		
274	GPF0340018	ফটো উপলব্ধ	275	WB/35/242/243011	ফটো উপলব্ধ	276	SYG1112598	ফটো উপলব্ধ
নাম : দামোদর সিং পিতার নাম: কেদার সিং বাড়ির নং : n0061 বয়স : 83 লিঙ্গ : পুরুষ			নাম : মনোজপ্রসাদ সিং পিতার নাম: সুশীলপ্রসাদ সিং বাড়ির নং : n0061 বয়স : 58 লিঙ্গ : পুরুষ			নাম : রাজেন সিং পিতার নাম: মনোজ প্রসাদ সিং বাড়ির নং : n0061 বয়স : 35 লিঙ্গ : পুরুষ		
277	SYG1998038	ফটো উপলব্ধ	278	WB/35/242/246021	ফটো উপলব্ধ	279	SYG1632595	ফটো উপলব্ধ
নাম : সত্য নারায়ণ সিং পিতার নাম: গির্জা সিং বাড়ির নং : n0093 বয়স : 59 লিঙ্গ : পুরুষ			নাম : সিমপল দেবী স্বামীর নাম: সত্যনারায়ণ সিং বাড়ির নং : n0093 বয়স : 49 লিঙ্গ : মহিলা			নাম : প্রিয়া কুমারী সিং পিতার নাম: সত্যনারায়ণ সিং বাড়ির নং : n0093 বয়স : 29 লিঙ্গ : মহিলা		
280	GPF1683465	ফটো উপলব্ধ	281	SYG1403955	ফটো উপলব্ধ	282	SYG1328939	ফটো উপলব্ধ
নাম : রঞ্জিত সিং পিতার নাম: গিরিজা সিং বাড়ির নং : n0093 বয়স : 44 লিঙ্গ : পুরুষ			নাম : গীতা দেবী স্বামীর নাম: মনোজ প্রসাদ সিং বাড়ির নং : n0061 বয়স : 58 লিঙ্গ : মহিলা			নাম : রাহুল সিং পিতার নাম: মনোজ প্রসাদ সিং বাড়ির নং : n0061 বয়স : 33 লিঙ্গ : পুরুষ		
283	SYG1112366	ফটো উপলব্ধ	284	SYG1403914	ফটো উপলব্ধ	285	SYG2250645	ফটো উপলব্ধ
নাম : সুনীল কুমার সিং পিতার নাম: দামোদর সিং বাড়ির নং : n0061 বয়স : 36 লিঙ্গ : পুরুষ			নাম : সন্তোষ কুমার সিং পিতার নাম: শুশীল প্রসাদ সিং বাড়ির নং : n0061 বয়স : 51 লিঙ্গ : পুরুষ			নাম : রোকম সিরিষা স্বামীর নাম: এস রবি শেখর রাও বাড়ির নং : এল/213/এ বয়স : 29 লিঙ্গ : মহিলা		
286	UZI1510478	ফটো উপলব্ধ	287	SYG2432714	ফটো উপলব্ধ	288	SYG2440477	ফটো উপলব্ধ
নাম : রিনা মহারানা পিতার নাম: মহাদেব সুব্রধর বাড়ির নং : রেলবে কুট নং-ইজ./26-এ বয়স : 43 লিঙ্গ : মহিলা			নাম : মায়া মুখি অন্যান্য: শিব কুমার মুখি বাড়ির নং : লোকো কলোনী বয়স : 19 লিঙ্গ : মহিলা			নাম : অণুজ মুখি পিতার নাম: চিন্দু মুখি বাড়ির নং : সেবানগর বয়স : 19 লিঙ্গ : পুরুষ		
289	SYG2441194	ফটো উপলব্ধ	290	SYG2467504	ফটো উপলব্ধ	291	ZJZ2752871	ফটো উপলব্ধ
নাম : রিমি পরামানিক পিতার নাম: রবীন্দ্র নাথ পরামানিক বাড়ির নং : ক্যুআর নং-এল/91/দ বয়স : 19 লিঙ্গ : মহিলা			নাম : বৃষ্টি প্রধান পিতার নাম: প্রশান্ত প্রধান বাড়ির নং : রেলবে কুটর নং- এল/19/বি বয়স : 19 লিঙ্গ : মহিলা			নাম : মৌসুমী প্রসাদ স্বামীর নাম: মহাবীর প্রসাদ বাড়ির নং : ক্যুআর.নং.এল74 বয়স : 38 লিঙ্গ : মহিলা		





292	1	SYG2484780
নাম : কে অশুনী পিতার নাম: কে ভি রামনা বাড়ির নং : এল/157/এ বয়স : 26 লিঙ্গ : মহিলা		
ফটো উপলব্ধ		

293	1	SYG2484889
নাম : অন্তরা মুখি পিতার নাম: রাজকুমার মুখি বাড়ির নং : এন0063 বয়স : 18 লিঙ্গ : মহিলা		
ফটো উপলব্ধ		

294	1	SYG2485878
নাম : শিবম নায়ক পিতার নাম: সন্তোষ নায়ক বাড়ির নং : রেলবে কটর নং বয়স : 19 লিঙ্গ : পুরুষ		
ফটো উপলব্ধ		

295	1	SYG2487098
নাম : মাট্রী বালাজি পিতার নাম: মাট্রী শ্রীনিবাস রাও বাড়ির নং : রেলওয়ে কোয়ার্টার নং. বর্সস/412 বয়স : 18 লিঙ্গ : পুরুষ		
ফটো উপলব্ধ		

নির্বাচক সংখ্যার সারসংক্ষেপ :

A) নির্বাচকের সংখ্যা :

	নির্বাচক তালিকার প্রকৃতি	নির্বাচক তালিকার পরিচিতি :	নির্বাচকের সংখ্যা :				
			পুরুষ	মহিলা	তৃতীয় লিঙ্গ	মোট	
I	মূল তালিকা	মূল তালিকা	বিশেষ নিবিড় সংশোধন ২০২৬ এর চূড়ান্ত ভোটার তালিকার সহিত 06-04-2026 তারিখ অবধি সংশোধিত নির্বাচক তালিকা	142	149	0	291
II	1- সংযোজন তালিকা	সংযোজনী 1	বিশেষ সংক্ষিপ্ত সংশোধন 2026	0	0	0	0
		সংযোজনী 2	ধারাবাহিক সংশোধন 2026	2	2	0	4
		মোট		2	2	0	4
III	2- বিয়োজন তালিকা	সংযোজনী 1	বিশেষ সংক্ষিপ্ত সংশোধন 2026	0	0	0	0
		সংযোজনী 2	ধারাবাহিক সংশোধন 2026	0	0	0	0
		মোট		0	0	0	0
IV	'লিঙ্গ ক্ষেত্রের' পরিবর্তনের কারণে পার্থক্য			0	0	0	0
V	বিচারপ্রক্রিয়ার অধীনস্থ			0	0	0	0
VI	বিচার বিভাগীয় আধিকারিক কর্তৃক বিচারপূর্বক নিষ্পত্তির পর বিয়োজিত			0	0	0	0
নির্বাচকের মোট সংখ্যা (I+II-III+IV-V-VI)				144	151	0	295

B) ক্রটি সংশোধনের সংখ্যা :

নির্বাচক তালিকার প্রকৃতি	নির্বাচক তালিকার পরিচিতি :	ক্রটি সংশোধনের সংখ্যা :
সংযোজনী 1	বিশেষ সংক্ষিপ্ত সংশোধন 2026	0
সংযোজনী 2	ধারাবাহিক সংশোধন 2026	2
	মোট	2

নির্বাচক নিবন্ধন আধিকারিকের স্বাক্ষর

E-মৃত, S-স্থানান্তরিত, R-একাধিকবার অন্তর্ভুক্ত, M-নিখোঁজ, Q-যোগ্য নহে