



নির্বাচক তালিকা 2026 S25 পশ্চিমবঙ্গ

বিধানসভা নির্বাচনক্ষেত্রের নং, নাম ও সংরক্ষণের স্থিতি : 244 - কাশীপুর (সাধারণ)		অংশ নং : 231																			
বিধানসভা নির্বাচনক্ষেত্রটি যে লোকসভা নির্বাচনক্ষেত্রের / ক্ষেত্রসমূহের অন্তর্ভুক্ত তার নং, নাম ও সংরক্ষণ স্থিতি : 35 - পুরুলিয়া (সাধারণ)																					
1. সংশোধনের পূর্ণ বিবরণ																					
সংশোধনের বৎসর :	2026	নির্বাচক তালিকার পরিচিতি : বিশেষ নিবিড় সংশোধন ২০২৬ এর চূড়ান্ত ভোটার তালিকার সহিত 06-04-2026 তারিখ অবধি সংশোধিত নির্বাচক তালিকা																			
ভিত্তি তারিখ :	01-01-2026																				
সংশোধনের প্রকৃতি :	ধারাবাহিক সংশোধন 2026																				
প্রকাশনার তারিখ :	06-04-2026																				
2. অংশ ও নির্বাচনী এলাকার পূর্ণ বিবরণ :																					
অংশের ভাগ নং ও নাম :																					
1-সিমলা, বড়ডিহা		<table border="1" style="width: 100%; border-collapse: collapse;"> <tr> <td>প্রধান শহর/গ্রাম</td> <td>: সিমলা</td> </tr> <tr> <td>ওয়ার্ড</td> <td>:</td> </tr> <tr> <td>থানা</td> <td>: কাশীপুর</td> </tr> <tr> <td>গ্রাম পঞ্চায়েত</td> <td>: সিমলা ধানেড়া</td> </tr> <tr> <td>ব্লক</td> <td>: কাশীপুর</td> </tr> <tr> <td>মহকুমা</td> <td>: রঘুনাথপুর</td> </tr> <tr> <td>জেলা</td> <td>: পুরুলিয়া</td> </tr> <tr> <td>পিন</td> <td>: 723132</td> </tr> </table>				প্রধান শহর/গ্রাম	: সিমলা	ওয়ার্ড	:	থানা	: কাশীপুর	গ্রাম পঞ্চায়েত	: সিমলা ধানেড়া	ব্লক	: কাশীপুর	মহকুমা	: রঘুনাথপুর	জেলা	: পুরুলিয়া	পিন	: 723132
প্রধান শহর/গ্রাম	: সিমলা																				
ওয়ার্ড	:																				
থানা	: কাশীপুর																				
গ্রাম পঞ্চায়েত	: সিমলা ধানেড়া																				
ব্লক	: কাশীপুর																				
মহকুমা	: রঘুনাথপুর																				
জেলা	: পুরুলিয়া																				
পিন	: 723132																				
3. ভোট গ্রহন কেন্দ্রের পূর্ণ বিবরণ :																					
ভোট গ্রহন কেন্দ্রের নং, নাম :		ভোট গ্রহন কেন্দ্রের শ্রেণী :		গ্রামীণ																	
231 - সিমলা মাজুরা আমডিহা হাইস্কুল		এই অংশে সহায়ক ভোটগ্রহন কেন্দ্রের সংখ্যা :		0																	
ভোট গ্রহন কেন্দ্রের ঠিকানা :																					
সিমলা মাজুরা আমডিহা হাইস্কুল, - রুম-1, সিমলা																					
4. নির্বাচকের সংখ্যা :																					
প্রথম ক্রমিক নং	শেষ ক্রমিক নং	মোট সংখ্যা																			
		পুরুষ	মহিলা	তৃতীয় লিঙ্গ	মোট																
1	745	376	369	0	745																

নির্বাচক নিবন্ধন আধিকারিকের স্বাক্ষর

Nazri Naksha

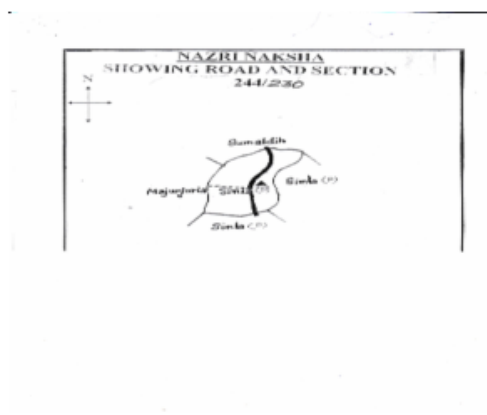

Google Map View

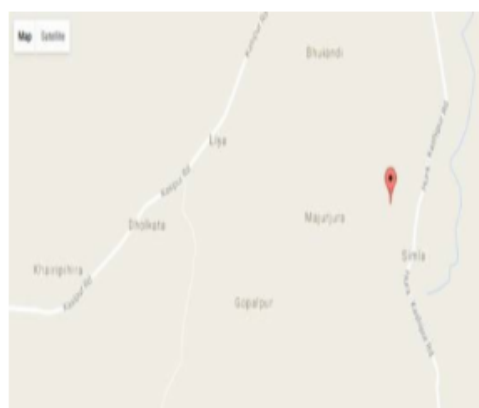

Polling Station Building Front View



Polling Station Front View



Cad View

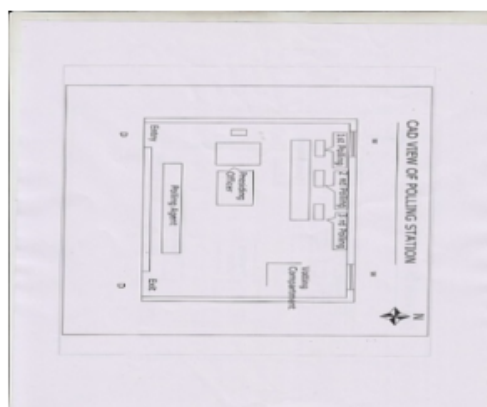

Key MAP View

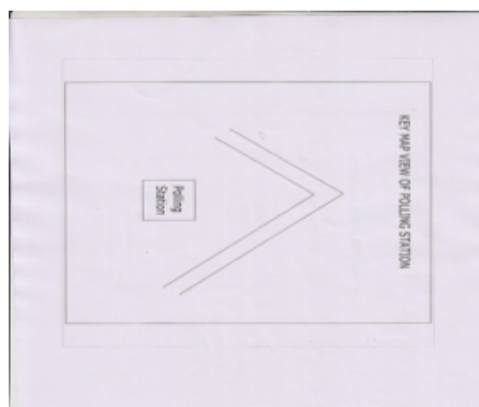



1	WB/35/242/396038	নাম : দেবলাল হাঁসদা (মাঝি) পিতার নাম: জলধর হাঁসদা (মাঝি) বাড়ির নং : n0130 বয়স : 76 লিঙ্গ : পুরুষ	ফটো উপলব্ধ	2	WB/35/242/396112	নাম : ফুলমনি (মাঝি)হাঁসদা স্বামীর নাম: দেবলাল (মাঝি)হাঁসদা বাড়ির নং : n0130 বয়স : 68 লিঙ্গ : মহিলা	ফটো উপলব্ধ	3	SYG1765247	নাম : অনিল হাঁসদা পিতার নাম: দেবলাল হাঁসদা বাড়ির নং : n0130 বয়স : 28 লিঙ্গ : পুরুষ	ফটো উপলব্ধ
4	SYG1598069	নাম : সমনি হাঁসদা পিতার নাম: দেবলাল হাঁসদা বাড়ির নং : n0130 বয়স : 31 লিঙ্গ : মহিলা	ফটো উপলব্ধ	5	SYG2427862	নাম : সরলা মাহাত স্বামীর নাম: সন্তোষ মাহাত বাড়ির নং : n0013 বয়স : 49 লিঙ্গ : মহিলা	ফটো উপলব্ধ	6	SYG1765403	নাম : উষা মাহাত পিতার নাম: সন্তোষ মাহাত বাড়ির নং : n0013 বয়স : 29 লিঙ্গ : মহিলা	ফটো উপলব্ধ
7	GPF1159979	নাম : সন্তোষ কুমার মাহাত পিতার নাম: নগেন্দ্রনাথ মাহাত বাড়ির নং : n0013 বয়স : 57 লিঙ্গ : পুরুষ	ফটো উপলব্ধ	8	SYG2203453	নাম : জয়দেব কিস্কু পিতার নাম: দুর্গাদাস মাঝি বাড়ির নং : এন0091 বয়স : 22 লিঙ্গ : পুরুষ	ফটো উপলব্ধ	9	GPF2523686	নাম : বাসন্তী মুর্মু কিস্কু স্বামীর নাম: অক্ষয় কুমার মুর্মু বাড়ির নং : এন0091 বয়স : 38 লিঙ্গ : মহিলা	ফটো উপলব্ধ
10	SYG1765304	নাম : কলাবতী কিস্কু স্বামীর নাম: সহদেব কিস্কু বাড়ির নং : n0168 বয়স : 29 লিঙ্গ : মহিলা	ফটো উপলব্ধ	11	WB/35/242/396521	নাম : দুর্গাবতী মাঝি স্বামীর নাম: রামপ্রসাদ মাঝি বাড়ির নং : n0091 বয়স : 58 লিঙ্গ : মহিলা	ফটো উপলব্ধ	12	WB/35/242/396119	নাম : দুর্গাদাস মাঝি পিতার নাম: নকুল মাঝি বাড়ির নং : n0091 বয়স : 58 লিঙ্গ : পুরুষ	ফটো উপলব্ধ
13	WB/35/242/396234	নাম : দাসীবালা মাঝি স্বামীর নাম: দুর্গাদাস মাঝি বাড়ির নং : n0091 বয়স : 52 লিঙ্গ : মহিলা	ফটো উপলব্ধ	14	GPF1158500	নাম : রামপ্রসাদ কিস্কু পিতার নাম: নকুল মাঝি বাড়ির নং : n0091 বয়স : 63 লিঙ্গ : পুরুষ	ফটো উপলব্ধ	15	SYG1765379	নাম : মহাদেব কিস্কু পিতার নাম: দুর্গাদাস কিস্কু বাড়ির নং : n0091 বয়স : 28 লিঙ্গ : পুরুষ	ফটো উপলব্ধ
16	SYG1839935	নাম : পিংকী কৈবর্ত স্বামীর নাম: বিপ্লব কৈবর্ত বাড়ির নং : n0008 বয়স : 27 লিঙ্গ : মহিলা	ফটো উপলব্ধ	17	SYG1765395	নাম : বিপ্লব কৈবর্ত পিতার নাম: আকাল কৈবর্ত বাড়ির নং : n0008 বয়স : 28 লিঙ্গ : পুরুষ	ফটো উপলব্ধ	18	WB/35/242/396624	নাম : আকাল কৈবর্ত পিতার নাম: বিভূতি কৈবর্ত বাড়ির নং : n0008 বয়স : 54 লিঙ্গ : পুরুষ	ফটো উপলব্ধ
19	GPF2192532	নাম : উমা কৈবর্ত স্বামীর নাম: বলাই কৈবর্ত বাড়ির নং : n0149 বয়স : 43 লিঙ্গ : মহিলা	ফটো উপলব্ধ	20	SYG2419042	নাম : শুভ কৈবর্ত মায়ের নাম: উমা কৈবর্ত বাড়ির নং : এন0149 বয়স : 20 লিঙ্গ : পুরুষ	ফটো উপলব্ধ	21	WB/35/242/396641	নাম : মলিনা চক্রবর্তী পিতার নাম: হৃষিকেশ চক্রবর্তী বাড়ির নং : n0003 বয়স : 52 লিঙ্গ : মহিলা	ফটো উপলব্ধ
22	GPF2523652	নাম : জুঁইবালা চৌধুরী স্বামীর নাম: সুভাষ চৌধুরী বাড়ির নং : n0152 বয়স : 71 লিঙ্গ : মহিলা	ফটো উপলব্ধ	23	GPF2186955	নাম : সুভাষ চৌধুরী পিতার নাম: কাশীনাথ চৌধুরী বাড়ির নং : n0157 বয়স : 73 লিঙ্গ : পুরুষ	ফটো উপলব্ধ	24	GPF2186963	নাম : মনবোধ চৌধুরী পিতার নাম: সুভাষ চৌধুরী বাড়ির নং : n0158 বয়স : 43 লিঙ্গ : পুরুষ	ফটো উপলব্ধ
25	SYG1682145	নাম : রাধিকা গরাই স্বামীর নাম: মনবোধ চৌধুরী বাড়ির নং : n0158 বয়স : 30 লিঙ্গ : মহিলা	ফটো উপলব্ধ	26	SYG1840057	নাম : যশোদা টুডু মাঝি স্বামীর নাম: বাবলু মাঝি বাড়ির নং : n0171 বয়স : 28 লিঙ্গ : মহিলা	ফটো উপলব্ধ	27	SYG1840065	নাম : সৌরভ ব্যানার্জী পিতার নাম: উত্তম কুমার ব্যানার্জী বাড়ির নং : n0172 বয়স : 32 লিঙ্গ : পুরুষ	ফটো উপলব্ধ
28	WB/35/242/396010	নাম : উত্তম কুমার ব্যানার্জী পিতার নাম: শুভঙ্কর ব্যানার্জী বাড়ির নং : n0010 বয়স : 60 লিঙ্গ : পুরুষ	ফটো উপলব্ধ	29	SYG1682194	নাম : রিয়া চক্রবর্তী স্বামীর নাম: জয়দেব মিশ্র বাড়ির নং : n0167 বয়স : 32 লিঙ্গ : মহিলা	ফটো উপলব্ধ	30	WB/35/242/396029	নাম : নন্দরানী ব্যানার্জী স্বামীর নাম: সাধন ব্যানার্জী বাড়ির নং : n0010 বয়স : 64 লিঙ্গ : মহিলা	ফটো উপলব্ধ

31	WB/35/242/396429	নাম : বিধান ব্যানার্জী পিতার নাম: শুভঙ্কর ব্যানার্জী বাড়ির নং : n0010 বয়স : 64 লিঙ্গ : পুরুষ	ফটো উপলব্ধ	32	GPF1795400	নাম : মীনা ব্যানার্জী স্বামীর নাম: বিধান ব্যানার্জী বাড়ির নং : n0010 বয়স : 61 লিঙ্গ : মহিলা	ফটো উপলব্ধ	33	SYG2410967	নাম : অনিতা ব্যানার্জী স্বামীর নাম: উত্তম কুমার ব্যানার্জী বাড়ির নং : n0010 বয়স : 53 লিঙ্গ : মহিলা	ফটো উপলব্ধ
34	WB/35/242/396015	নাম : লক্ষীরানী ব্যানার্জী স্বামীর নাম: গৌতম ব্যানার্জী বাড়ির নং : n0010 বয়স : 49 লিঙ্গ : মহিলা	ফটো উপলব্ধ	35	SYG1489319	নাম : শুভা ব্যানার্জী পিতার নাম: বিধান কুমার ব্যানার্জী বাড়ির নং : n0010 বয়স : 39 লিঙ্গ : মহিলা	ফটো উপলব্ধ	36	SYG1682095	নাম : প্রসেনজিৎ বাক্কে পিতার নাম: আনন্দ বাক্কে বাড়ির নং : n0010 বয়স : 29 লিঙ্গ : পুরুষ	ফটো উপলব্ধ
37	WB/35/242/396054	নাম : গৌতম কুমার ব্যানার্জী পিতার নাম: শুভঙ্কর ব্যানার্জী বাড়ির নং : n0167 বয়স : 63 লিঙ্গ : পুরুষ	ফটো উপলব্ধ	38	SYG2336717	নাম : ত্রিলোচনা বাক্কে স্বামীর নাম: প্রসেনজিৎ বাক্কে বাড়ির নং : এন0010 বয়স : 23 লিঙ্গ : মহিলা	ফটো উপলব্ধ	39	SYG1392802	নাম : প্রমীলা কুমারী বাক্কে পিতার নাম: আনন্দ বাক্কে বাড়ির নং : n0164 বয়স : 34 লিঙ্গ : মহিলা	ফটো উপলব্ধ
40	SYG2049633	নাম : চিরঞ্জিৎ বাক্কে পিতার নাম: আনন্দ বাক্কে বাড়ির নং : - বয়স : 24 লিঙ্গ : পুরুষ	ফটো উপলব্ধ	41	GPF1795707	নাম : আনন্দ বাক্কে পিতার নাম: বৈদ্যনাথ বাক্কে বাড়ির নং : n0117 বয়স : 53 লিঙ্গ : পুরুষ	ফটো উপলব্ধ	42	GPF1795715	নাম : ফুলমনি বাক্কে স্বামীর নাম: আনন্দ বাক্কে বাড়ির নং : n0117 বয়স : 50 লিঙ্গ : মহিলা	ফটো উপলব্ধ
43	WB/35/242/396371	নাম : শিবানী বেসরা স্বামীর নাম: পূর্ণ চন্দ্র বেসরা বাড়ির নং : n0023 বয়স : 48 লিঙ্গ : মহিলা	ফটো উপলব্ধ	44	WB/35/242/396412	নাম : পূর্ণ চন্দ্র বেসরা পিতার নাম: বুদ্ধেশ্বর বেসরা বাড়ির নং : n0023 বয়স : 57 লিঙ্গ : পুরুষ	ফটো উপলব্ধ	45	SYG1920370	নাম : ধীরেন বেসরা পিতার নাম: রবিদাস বেসরা বাড়ির নং : n0023 বয়স : 25 লিঙ্গ : পুরুষ	ফটো উপলব্ধ
46	SYG2040749	নাম : শ্যামাপদ বেসরা পিতার নাম: তাতু মাঝি বাড়ির নং : n0126 বয়স : 62 লিঙ্গ : পুরুষ	ফটো উপলব্ধ	47	SYG2040756	নাম : কমলী বেসরা স্বামীর নাম: শ্যামাপদ বেসরা বাড়ির নং : n0126 বয়স : 60 লিঙ্গ : মহিলা	ফটো উপলব্ধ	48	SYG1319920	নাম : বৈদ্যনাথ বেসরা পিতার নাম: দুর্জন বেসরা বাড়ির নং : n0141 বয়স : 37 লিঙ্গ : পুরুষ	ফটো উপলব্ধ
49	SYG2053148	নাম : প্রসেনজিৎ বেসরা পিতার নাম: পূর্ণ চন্দ্র বেসরা বাড়ির নং : n0023 বয়স : 24 লিঙ্গ : পুরুষ	ফটো উপলব্ধ	50	SYG1346154	নাম : পানমনি বেসরা স্বামীর নাম: বৈদ্যনাথ বেসরা বাড়ির নং : n0204 বয়স : 38 লিঙ্গ : মহিলা	ফটো উপলব্ধ	51	SYG2172963	নাম : চিরঞ্জিৎ বেসরা পিতার নাম: পূর্ণ চন্দ্র বেসরা বাড়ির নং : এন0023 বয়স : 23 লিঙ্গ : পুরুষ	ফটো উপলব্ধ
52	GPF1158757	নাম : জিলাপী মাঝি স্বামীর নাম: রামপদ মাঝি বাড়ির নং : n0126 বয়স : 58 লিঙ্গ : মহিলা	ফটো উপলব্ধ	53	SYG1308428	নাম : নিয়তী হাঁসদা পিতার নাম: রামপদ হাঁসদা বাড়ির নং : n0126 বয়স : 38 লিঙ্গ : মহিলা	ফটো উপলব্ধ	54	SYG1308436	নাম : রবিদাস হাঁসদা পিতার নাম: রামপদ হাঁসদা বাড়ির নং : n0126 বয়স : 35 লিঙ্গ : পুরুষ	ফটো উপলব্ধ
55	SYG1223148	নাম : বাহামনি হাঁসদা স্বামীর নাম: রবিদাস হাঁসদা বাড়ির নং : n0126 বয়স : 36 লিঙ্গ : মহিলা	ফটো উপলব্ধ	56	SYG1308469	নাম : তুলসী হাঁসদা পিতার নাম: রামপদ হাঁসদা বাড়ির নং : n0126 বয়স : 34 লিঙ্গ : মহিলা	ফটো উপলব্ধ	57	SYG1598044	নাম : অজিত হাঁসদা পিতার নাম: রামপদ হাঁসদা বাড়ির নং : n0126 বয়স : 31 লিঙ্গ : পুরুষ	ফটো উপলব্ধ
58	SYG1308477	নাম : লক্ষীন্দর বেসরা পিতার নাম: শ্যামপদ বেসরা বাড়ির নং : n0126 বয়স : 33 লিঙ্গ : পুরুষ	ফটো উপলব্ধ	59	SYG1377373	নাম : মল্লিকা বেসরা স্বামীর নাম: লখিন্দর বেসরা বাড়ির নং : n0126 বয়স : 32 লিঙ্গ : মহিলা	ফটো উপলব্ধ	60	WB/35/242/396116	নাম : মালতী বেসরা স্বামীর নাম: নন্দলাল বেসরা বাড়ির নং : n0127 বয়স : 58 লিঙ্গ : মহিলা	ফটো উপলব্ধ

61	WB/35/242/396374	নাম : সজনী বেসরা স্বামীর নাম: দুর্জন বেসরা বাড়ির নং : n0025 বয়স : 57 লিঙ্গ : মহিলা	ফটো উপলব্ধ	62	SYG1865716	নাম : লক্ষী বেসরা পিতার নাম: পূর্ণ চন্দ্র বেসরা বাড়ির নং : n0187 বয়স : 26 লিঙ্গ : মহিলা	ফটো উপলব্ধ	63	GPF2192821	নাম : আদিনাথ বেসরা পিতার নাম: দুর্জন বেসরা বাড়ির নং : n0025 বয়স : 43 লিঙ্গ : পুরুষ	ফটো উপলব্ধ
64	GPF2569242	নাম : সাহেব রাম বেসরা পিতার নাম: লাল বেসরা বাড়ির নং : n0052 বয়স : 50 লিঙ্গ : পুরুষ	ফটো উপলব্ধ	65	SYG1223197	নাম : মুখী বেসরা স্বামীর নাম: সাহেবরাম বেসরা বাড়ির নং : n0052 বয়স : 42 লিঙ্গ : মহিলা	ফটো উপলব্ধ	66	SYG1222975	নাম : সার্জেন বেসরা পিতার নাম: সাহেবরাম বেসরা বাড়ির নং : n0052 বয়স : 36 লিঙ্গ : পুরুষ	ফটো উপলব্ধ
67	WB/35/242/396295	নাম : কালপদ বেসরা পিতার নাম: ধরম মাঝি বাড়ির নং : n0029 বয়স : 68 লিঙ্গ : পুরুষ	ফটো উপলব্ধ	68	SYG1598143	নাম : মোহন মাঝি পিতার নাম: বুদ্ধেশ্বর মাঝি বাড়ির নং : n0023 বয়স : 65 লিঙ্গ : পুরুষ	ফটো উপলব্ধ	69	GPF1796879	নাম : দুর্গামনি মাঝি পিতার নাম: বুদ্ধেশ্বর মাঝি বাড়ির নং : n0023 বয়স : 46 লিঙ্গ : মহিলা	ফটো উপলব্ধ
70	GPF2460889	নাম : সাহেবরাম মাঝি পিতার নাম: যতি মাঝি বাড়ির নং : n0023 বয়স : 44 লিঙ্গ : পুরুষ	ফটো উপলব্ধ	71	SYG1377274	নাম : সত্যবতি মুরমু পিতার নাম: তারা পদ মুরমু বাড়ির নং : n0029 বয়স : 32 লিঙ্গ : মহিলা	ফটো উপলব্ধ	72	SYG1222983	নাম : প্রথমী বেসরা স্বামীর নাম: কালীপদ বেসরা বাড়ির নং : n0029 বয়স : 38 লিঙ্গ : মহিলা	ফটো উপলব্ধ
73	WB/35/242/396310	নাম : তারা পদ মাঝি পিতার নাম: রামলাল মাঝি বাড়ির নং : n0029 বয়স : 60 লিঙ্গ : পুরুষ	ফটো উপলব্ধ	74	SYG2419034	নাম : সুলাচনা বেসরা পিতার নাম: কালীপদ বেসরা বাড়ির নং : এন0029 বয়স : 21 লিঙ্গ : মহিলা	ফটো উপলব্ধ	75	SYG1222991	নাম : সুরজমনি মাঝি স্বামীর নাম: সাহেবরাম মাঝি বাড়ির নং : n0023 বয়স : 40 লিঙ্গ : মহিলা	ফটো উপলব্ধ
76	WB/35/242/396370	নাম : শ্যামলী মাঝি স্বামীর নাম: রবিদাস মাঝি বাড়ির নং : n0023 বয়স : 60 লিঙ্গ : মহিলা	ফটো উপলব্ধ	77	WB/35/242/396339	নাম : রবিদাস বেসরা পিতার নাম: বুদ্ধেশ্বর মাঝি বাড়ির নং : n0023 বয়স : 70 লিঙ্গ : পুরুষ	ফটো উপলব্ধ	78	SYG2130821	নাম : উর্মিলা বেসরা স্বামীর নাম: সার্জেন বেসরা বাড়ির নং : এন0052 বয়স : 33 লিঙ্গ : মহিলা	ফটো উপলব্ধ
79	SYG2203404	নাম : নির্মল বেসরা মায়ের নাম: মালতি বেসরা বাড়ির নং : এন0127 বয়স : 22 লিঙ্গ : পুরুষ	ফটো উপলব্ধ	80	SYG1765585	নাম : কম্পনা বেসরা স্বামীর নাম: কার্তিক বেসরা বাড়ির নং : n0203 বয়স : 28 লিঙ্গ : মহিলা	ফটো উপলব্ধ	81	SYG2299782	নাম : মিলন মন্ডল পিতার নাম: মানিক চন্দ্র মন্ডল বাড়ির নং : এন0140 বয়স : 21 লিঙ্গ : পুরুষ	ফটো উপলব্ধ
82	GPF2194108	নাম : সঞ্জয় মন্ডল মায়ের নাম: মমতা মন্ডল বাড়ির নং : n0140 বয়স : 42 লিঙ্গ : পুরুষ	ফটো উপলব্ধ	83	SYG1489228	নাম : মিঠু মন্ডল স্বামীর নাম: সঞ্জয় মন্ডল বাড়ির নং : n0140 বয়স : 32 লিঙ্গ : মহিলা	ফটো উপলব্ধ	84	SYG1682103	নাম : তাপসি রায় (ব্যানাজী) স্বামীর নাম: সঞ্জয় ব্যানাজী বাড়ির নং : n0140 বয়স : 36 লিঙ্গ : মহিলা	ফটো উপলব্ধ
85	GPF2192706	নাম : মমতা মন্ডল স্বামীর নাম: সুধাকর মন্ডল বাড়ির নং : n0140 বয়স : 59 লিঙ্গ : মহিলা	ফটো উপলব্ধ	86	SYG1839976	নাম : জ্যোৎস্না মন্ডল স্বামীর নাম: মানিক চন্দ্র মন্ডল বাড়ির নং : n0140 বয়স : 42 লিঙ্গ : মহিলা	ফটো উপলব্ধ	87	SYG1839984	নাম : মানিক চন্দ্র মন্ডল পিতার নাম: বাদল চন্দ্র মন্ডল বাড়ির নং : n0140 বয়স : 45 লিঙ্গ : পুরুষ	ফটো উপলব্ধ
88	WB/35/242/396080	নাম : সোমনাথ মুরমু পিতার নাম: রাজু মুরমু বাড়ির নং : n0124 বয়স : 66 লিঙ্গ : পুরুষ	ফটো উপলব্ধ	89	WB/35/242/396186	নাম : পদ্মাবতী মুরমু স্বামীর নাম: সোমনাথ মুরমু বাড়ির নং : n0124 বয়স : 56 লিঙ্গ : মহিলা	ফটো উপলব্ধ	90	GPF1797166	নাম : সুনীল কুমার মুরমু পিতার নাম: সোমনাথ মুরমু বাড়ির নং : n0124 বয়স : 44 লিঙ্গ : পুরুষ	ফটো উপলব্ধ

91 নাম : অনিল কুমার মুরমু পিতার নাম: সোমনাথ মুরমু বাড়ির নং : n0124 বয়স : 39 লিঙ্গ : পুরুষ	SYG0721084 ফটো উপলব্ধ	92 নাম : কমলা মাঝি পিতার নাম: রাজু মাঝি বাড়ির নং : n0124 বয়স : 48 লিঙ্গ : মহিলা	GPF1797174 ফটো উপলব্ধ	93 নাম : নিয়তি মূর্মু স্বামীর নাম: পরমেশ্বর মূর্মু বাড়ির নং : n0124 বয়স : 40 লিঙ্গ : মহিলা	SYG1222793 ফটো উপলব্ধ
94 নাম : লক্ষীকান্ত মুরমু পিতার নাম: গোবিন্দ মুরমু বাড়ির নং : n0161 বয়স : 35 লিঙ্গ : পুরুষ	SYG1223163 ফটো উপলব্ধ	95 নাম : বিবেকানন্দ মূর্মু পিতার নাম: রবিদাস মাঝি মূর্মু বাড়ির নং : n0173 বয়স : 31 লিঙ্গ : পুরুষ	SYG1840073 ফটো উপলব্ধ	96 নাম : গীতারানী মূর্মু স্বামীর নাম: বিবেকানন্দ মূর্মু বাড়ির নং : n0174 বয়স : 27 লিঙ্গ : মহিলা	SYG1840081 ফটো উপলব্ধ
97 নাম : কার্তিক মূর্মু পিতার নাম: রঘু মূর্মু বাড়ির নং : n0178 বয়স : 27 লিঙ্গ : পুরুষ	SYG1840123 ফটো উপলব্ধ	98 নাম : লক্ষ্মীমণি মূর্মু স্বামীর নাম: সুভাষ চন্দ্র মূর্মু বাড়ির নং : n0118 বয়স : 56 লিঙ্গ : মহিলা	SYG2101533 ফটো উপলব্ধ	99 নাম : ধনঞ্জয় মূর্মু পিতার নাম: ধনঞ্জয় মূর্মু সুভাষ চন্দ্র মূর্মু বাড়ির নং : n0118 বয়স : 38 লিঙ্গ : পুরুষ	GPF2308997 ফটো উপলব্ধ
100 নাম : কবিতা মূর্মু স্বামীর নাম: ধনঞ্জয় মূর্মু বাড়ির নং : n0118 বয়স : 31 লিঙ্গ : মহিলা	SYG1488048 ফটো উপলব্ধ	101 নাম : সুভাষ চন্দ্র মূর্মু পিতার নাম: বীনা মাঝি বাড়ির নং : n0118 বয়স : 62 লিঙ্গ : পুরুষ	SYG2040715 ফটো উপলব্ধ	102 নাম : বৈদ্যনাথ মাঝি পিতার নাম: বীনা মাঝি বাড়ির নং : n0118 বয়স : 53 লিঙ্গ : পুরুষ	WB/35/242/396074 ফটো উপলব্ধ
103 নাম : গয়া মাঝি স্বামীর নাম: বৈদ্যনাথ মাঝি বাড়ির নং : n0118 বয়স : 50 লিঙ্গ : মহিলা	WB/35/242/396187 ফটো উপলব্ধ	104 নাম : সুমিত্রা মূর্মু পিতার নাম: বৈদ্যনাথ মাঝি বাড়ির নং : এন0118 বয়স : 21 লিঙ্গ : মহিলা	SYG2284552 ফটো উপলব্ধ	105 নাম : চিরঞ্জিৎ মূর্মু পিতার নাম: পঞ্চানন মূর্মু বাড়ির নং : n0119 বয়স : 28 লিঙ্গ : পুরুষ	SYG1765353 ফটো উপলব্ধ
106 নাম : পঞ্চানন মূর্মু পিতার নাম: জ্যোতি মূর্মু বাড়ির নং : n0119 বয়স : 78 লিঙ্গ : পুরুষ	WB/35/242/396106 ফটো উপলব্ধ	107 নাম : সরোবতী মূর্মু স্বামীর নাম: পঞ্চানন মূর্মু বাড়ির নং : n0119 বয়স : 58 লিঙ্গ : মহিলা	WB/35/242/396117 ফটো উপলব্ধ	108 নাম : সোমনাথ মূর্মু পিতার নাম: পঞ্চানন মূর্মু বাড়ির নং : n0119 বয়স : 36 লিঙ্গ : পুরুষ	SYG0721159 ফটো উপলব্ধ
109 নাম : ফুলমনি মূর্মু স্বামীর নাম: যোগেশ্বর মূর্মু বাড়ির নং : n0119 বয়স : 56 লিঙ্গ : মহিলা	GPF2193282 ফটো উপলব্ধ	110 নাম : মালাবতী মুরমু স্বামীর নাম: সোমনাথ মুরমু বাড়ির নং : n0119 বয়স : 35 লিঙ্গ : মহিলা	SYG1223254 ফটো উপলব্ধ	111 নাম : প্রমিলা মূর্মু (বেসরা) স্বামীর নাম: দেবলাল মূর্মু বাড়ির নং : n0119 বয়স : 31 লিঙ্গ : মহিলা	SYG1682152 ফটো উপলব্ধ
112 নাম : দেবলাল মূর্মু পিতার নাম: পঞ্চানন মূর্মু বাড়ির নং : n0119 বয়স : 31 লিঙ্গ : পুরুষ	SYG1598168 ফটো উপলব্ধ	113 নাম : তুষা মিশ্র পিতার নাম: সোমনাথ মিশ্র বাড়ির নং : এন0093 বয়স : 20 লিঙ্গ : মহিলা	SYG2381549 ফটো উপলব্ধ	114 নাম : লক্ষীকান্ত মূর্মু পিতার নাম: ফতু মূর্মু বাড়ির নং : n0150 বয়স : 44 লিঙ্গ : পুরুষ	GPF1797703 ফটো উপলব্ধ
115 নাম : স্নেহলতা মূর্মু স্বামীর নাম: লক্ষীকান্ত মূর্মু বাড়ির নং : n0150 বয়স : 43 লিঙ্গ : মহিলা	GPF1797711 ফটো উপলব্ধ	116 নাম : পূর্ণিমা মহন্ত স্বামীর নাম: বারিলাল মহন্ত বাড়ির নং : n0123 বয়স : 94 লিঙ্গ : মহিলা	GPF1797778 ফটো উপলব্ধ	117 নাম : বাসন্তী মাহাত পিতার নাম: উপেন্দ্রনাথ মাহাত বাড়ির নং : n0123 বয়স : 41 লিঙ্গ : মহিলা	GPF2569259 ফটো উপলব্ধ
118 নাম : রূপালী মাঝি স্বামীর নাম: সতীশ মাঝি বাড়ির নং : n0001 বয়স : 42 লিঙ্গ : মহিলা	GPF2309086 ফটো উপলব্ধ	119 নাম : পথলী মাঝি স্বামীর নাম: কাবুল মাঝি বাড়ির নং : n0014 বয়স : 58 লিঙ্গ : মহিলা	WB/35/242/396383 ফটো উপলব্ধ	120 নাম : বিশ্বনাথ মাঝি পিতার নাম: ভুতনাথ মাঝি বাড়ির নং : n0015 বয়স : 48 লিঙ্গ : পুরুষ	GPF1158476 ফটো উপলব্ধ

121 নাম : সনকা মাঝি স্বামীর নাম: ভুতনাথ মাঝি বাড়ির নং : n0015 বয়স : 63 লিঙ্গ : মহিলা ফটো উপলব্ধ	WB/35/242/396465	122 নাম : পোখল মুর্মু স্বামীর নাম: ভুতনাথ মুর্মু বাড়ির নং : n0015 বয়স : 55 লিঙ্গ : মহিলা ফটো উপলব্ধ	SYG2419802	123 নাম : রামপদ মাঝি পিতার নাম: ভুতনাথ মাঝি বাড়ির নং : n0015 বয়স : 47 লিঙ্গ : পুরুষ ফটো উপলব্ধ	GPF1160324
124 নাম : পূর্ণিমা মাঝি স্বামীর নাম: রামপদ মাঝি বাড়ির নং : n0015 বয়স : 44 লিঙ্গ : মহিলা ফটো উপলব্ধ	GPF1797083	125 নাম : বৈদ্যনাথ হাঁসদা পিতার নাম: ভুতনাথ হাঁসদা বাড়ির নং : n0015 বয়স : 40 লিঙ্গ : পুরুষ ফটো উপলব্ধ	GPF2569077	126 নাম : সুমিত্রা হাঁসদা স্বামীর নাম: বৈদ্যনাথ হাঁসদা বাড়ির নং : n0015 বয়স : 35 লিঙ্গ : মহিলা ফটো উপলব্ধ	SYG1223130
127 নাম : দীনেশ হাঁসদা পিতার নাম: ভুতনাথ হাঁসদা বাড়ির নং : n0015 বয়স : 37 লিঙ্গ : পুরুষ ফটো উপলব্ধ	SYG1222785	128 নাম : বিমলা হাঁসদা স্বামীর নাম: বিশ্বনাথ হাঁসদা বাড়ির নং : n0015 বয়স : 37 লিঙ্গ : মহিলা ফটো উপলব্ধ	SYG1222900	129 নাম : অম্বিকা মুর্মু স্বামীর নাম: দীনেশ হাঁসদা বাড়ির নং : এন0093 বয়স : 20 লিঙ্গ : মহিলা ফটো উপলব্ধ	SYG2403780
130 নাম : মালতী মাঝি স্বামীর নাম: বরখা মাঝি বাড়ির নং : n0016 বয়স : 68 লিঙ্গ : মহিলা ফটো উপলব্ধ	WB/35/242/396467	131 নাম : লক্ষীকান্ত মাঝি পিতার নাম: বরখা মাঝি বাড়ির নং : n0016 বয়স : 53 লিঙ্গ : পুরুষ ফটো উপলব্ধ	GPF1796978	132 নাম : কাজলী মাঝি স্বামীর নাম: লক্ষীকান্ত মাঝি বাড়ির নং : n0016 বয়স : 48 লিঙ্গ : মহিলা ফটো উপলব্ধ	WB/35/242/396463
133 নাম : শোভাণী মাঝি স্বামীর নাম: শ্যামাপদ মাঝি বাড়ির নং : n0016 বয়স : 43 লিঙ্গ : মহিলা ফটো উপলব্ধ	GPF1796994	134 নাম : মাস্তা মিশ্র স্বামীর নাম: ধনঞ্জয় মিশ্র বাড়ির নং : n0016 বয়স : 50 লিঙ্গ : মহিলা ফটো উপলব্ধ	GPF1197151	135 নাম : জয়ন্ত হাঁসদা পিতার নাম: লক্ষীকান্ত হাঁসদা বাড়ির নং : n0016 বয়স : 30 লিঙ্গ : পুরুষ ফটো উপলব্ধ	SYG1598192
136 নাম : মঙ্গলী মাঝি স্বামীর নাম: ছতর মাঝি বাড়ির নং : n0017 বয়স : 39 লিঙ্গ : মহিলা ফটো উপলব্ধ	GPF1795673	137 নাম : কালাবরন মাঝি পিতার নাম: কালিপদ মাঝি বাড়ির নং : n0017 বয়স : 52 লিঙ্গ : পুরুষ ফটো উপলব্ধ	WB/35/242/396107	138 নাম : আরতি মাঝি স্বামীর নাম: কালবরন মাঝি বাড়ির নং : n0017 বয়স : 50 লিঙ্গ : মহিলা ফটো উপলব্ধ	WB/35/242/396466
139 নাম : টুডকুরাম হাঁসদা পিতার নাম: কালিপদ হাঁসদা বাড়ির নং : n0017 বয়স : 40 লিঙ্গ : পুরুষ ফটো উপলব্ধ	GPF2568947	140 নাম : অষ্টমী হাঁসদা স্বামীর নাম: টুরকুরাম হাঁসদা বাড়ির নং : n0017 বয়স : 32 লিঙ্গ : মহিলা ফটো উপলব্ধ	SYG1377142	141 নাম : মহাদেব মাঝি পিতার নাম: সুনারাম মাঝি বাড়ির নং : n0018 বয়স : 58 লিঙ্গ : পুরুষ ফটো উপলব্ধ	WB/35/242/396648
142 নাম : নীলমনি মাঝি স্বামীর নাম: মহাদেব মাঝি বাড়ির নং : n0018 বয়স : 55 লিঙ্গ : মহিলা ফটো উপলব্ধ	WB/35/242/396649	143 নাম : বাবলু মাঝি পিতার নাম: বুদ্ধেশ্বর মাঝি বাড়ির নং : n0018 বয়স : 38 লিঙ্গ : পুরুষ ফটো উপলব্ধ	SYG1222827	144 নাম : অষ্টমী হাঁসদা পিতার নাম: মহাদেব হাঁসদা বাড়ির নং : n0018 বয়স : 30 লিঙ্গ : মহিলা ফটো উপলব্ধ	SYG1598184
145 নাম : শীতলা মাঝি স্বামীর নাম: রামদাস মাঝি বাড়ির নং : n0019 বয়স : 58 লিঙ্গ : মহিলা ফটো উপলব্ধ	WB/35/242/396279	146 নাম : রামদাস মাঝি পিতার নাম: পাগান মাঝি বাড়ির নং : n0019 বয়স : 48 লিঙ্গ : পুরুষ ফটো উপলব্ধ	WB/35/242/396282	147 নাম : সুকুমার হাঁসদা পিতার নাম: রামদাস হাঁসদা বাড়ির নং : n0019 বয়স : 32 লিঙ্গ : পুরুষ ফটো উপলব্ধ	SYG1598051
148 নাম : যমুনা মাঝি স্বামীর নাম: হপন মাঝি বাড়ির নং : n0020 বয়স : 63 লিঙ্গ : মহিলা ফটো উপলব্ধ	WB/35/242/396218	149 নাম : অজিত কুমার মাঝি পিতার নাম: হপন মাঝি বাড়ির নং : n0020 বয়স : 50 লিঙ্গ : পুরুষ ফটো উপলব্ধ	GPF1796630	150 নাম : নিয়তী মাঝি স্বামীর নাম: অজিত মাঝি বাড়ির নং : n0020 বয়স : 35 লিঙ্গ : মহিলা ফটো উপলব্ধ	SYG1223015

151 নাম : রামলাল মাঝি পিতার নাম: গুণিনাথ মাঝি বাড়ির নং : n0021 বয়স : 82 লিঙ্গ : পুরুষ	SYG2359081 ফটো উপলব্ধ	152 নাম : বিনোদ মাঝি পিতার নাম: রামলাল মাঝি বাড়ির নং : n0021 বয়স : 48 লিঙ্গ : পুরুষ	GPF2460632 ফটো উপলব্ধ	153 নাম : দগুখিত বেসরা পিতার নাম: রামলাল বেসরা বাড়ির নং : n0021 বয়স : 39 লিঙ্গ : পুরুষ	SYG1223312 ফটো উপলব্ধ
154 নাম : জলেশ্বর মুর্মু পিতার নাম: রবিদাস মুর্মু বাড়ির নং : n0021 বয়স : 36 লিঙ্গ : পুরুষ	SYG1222751 ফটো উপলব্ধ	155 নাম : কমলা মুর্মু স্বামীর নাম: জলেশ্বর মুর্মু বাড়ির নং : n0021 বয়স : 34 লিঙ্গ : মহিলা	SYG1377118 ফটো উপলব্ধ	156 নাম : বাবু লাল বেসরা পিতার নাম: মঙ্গল বেসরা বাড়ির নং : n0022 বয়স : 77 লিঙ্গ : পুরুষ	SYG2408532 ফটো উপলব্ধ
157 নাম : শুকুরমনি মাঝি স্বামীর নাম: বাবুলাল মাঝি বাড়ির নং : n0022 বয়স : 68 লিঙ্গ : মহিলা	WB/35/242/396297 ফটো উপলব্ধ	158 নাম : বড়কারাম মাঝি পিতার নাম: মঙ্গল মাঝি বাড়ির নং : n0022 বয়স : 64 লিঙ্গ : পুরুষ	WB/35/242/396334 ফটো উপলব্ধ	159 নাম : চপলা মাঝি স্বামীর নাম: সুরন মাঝি বাড়ির নং : n0022 বয়স : 63 লিঙ্গ : মহিলা	GPF2193589 ফটো উপলব্ধ
160 নাম : বিমলা মাঝি স্বামীর নাম: রহন মাঝি বাড়ির নং : n0022 বয়স : 52 লিঙ্গ : মহিলা	WB/35/242/396369 ফটো উপলব্ধ	161 নাম : সন্তোষ কুমার বেসরা পিতার নাম: বাবুলাল বেসরা বাড়ির নং : n0022 বয়স : 39 লিঙ্গ : পুরুষ	SYG0929257 ফটো উপলব্ধ	162 নাম : উর্মিলা বেসরা স্বামীর নাম: সন্তোষ কুমার বেসরা বাড়ির নং : n0022 বয়স : 31 লিঙ্গ : মহিলা	SYG1598028 ফটো উপলব্ধ
163 নাম : হেমন্ত বেসর পিতার নাম: বড়কা বেসর বাড়ির নং : n0022 বয়স : 37 লিঙ্গ : পুরুষ	SYG1222769 ফটো উপলব্ধ	164 নাম : শুকুরমনি বেসরা পিতার নাম: সুরন বেসরা বাড়ির নং : n0022 বয়স : 37 লিঙ্গ : মহিলা	GPF2569168 ফটো উপলব্ধ	165 নাম : বসন্ত বেসরা পিতার নাম: বড়কারাম বেসরা বাড়ির নং : n0022 বয়স : 36 লিঙ্গ : পুরুষ	SYG0913426 ফটো উপলব্ধ
166 নাম : সনকা বেসরা স্বামীর নাম: হেমন্ত বেসরা বাড়ির নং : n0022 বয়স : 35 লিঙ্গ : মহিলা	SYG1222686 ফটো উপলব্ধ	167 নাম : সুশিল মাঝি(বেসরা) পিতার নাম: বাবুলাল মাঝি(বেসরা) বাড়ির নং : n0022 বয়স : 31 লিঙ্গ : পুরুষ	SYG1597905 ফটো উপলব্ধ	168 নাম : দুলাল মাঝি পিতার নাম: রামু মাঝি বাড়ির নং : n0046 বয়স : 70 লিঙ্গ : পুরুষ	WB/35/242/396393 ফটো উপলব্ধ
169 নাম : যশোদা মাঝি স্বামীর নাম: দুলাল মাঝি বাড়ির নং : n0046 বয়স : 63 লিঙ্গ : মহিলা	WB/35/242/396485 ফটো উপলব্ধ	170 নাম : বাবলু মাঝি পিতার নাম: দুলাল মাঝি বাড়ির নং : n0046 বয়স : 31 লিঙ্গ : পুরুষ	SYG1489335 ফটো উপলব্ধ	171 নাম : বনমালী মাঝি পিতার নাম: রামু মাঝি বাড়ির নং : n0046 বয়স : 68 লিঙ্গ : পুরুষ	WB/35/242/396348 ফটো উপলব্ধ
172 নাম : মঙ্গলী মাঝি স্বামীর নাম: বনমালী মাঝি বাড়ির নং : n0046 বয়স : 58 লিঙ্গ : মহিলা	GPF2460830 ফটো উপলব্ধ	173 নাম : বদনী মাঝি স্বামীর নাম: বনমালী মাঝি বাড়ির নং : n0046 বয়স : 48 লিঙ্গ : মহিলা	WB/35/242/396486 ফটো উপলব্ধ	174 নাম : সন্তোষ হাঁসদা পিতার নাম: বনমালী হাঁসদা বাড়ির নং : n0046 বয়স : 38 লিঙ্গ : পুরুষ	SYG1222678 ফটো উপলব্ধ
175 নাম : দুর্গামনি মাঝি স্বামীর নাম: শ্যাম মাঝি বাড়ির নং : n0047 বয়স : 68 লিঙ্গ : মহিলা	GPF1158815 ফটো উপলব্ধ	176 নাম : লখিমন্দর মাঝি পিতার নাম: শ্যাম মাঝি বাড়ির নং : n0047 বয়স : 44 লিঙ্গ : পুরুষ	GPF1796556 ফটো উপলব্ধ	177 নাম : জবামনি মাঝি স্বামীর নাম: লক্ষিমন্দর মাঝি বাড়ির নং : n0047 বয়স : 44 লিঙ্গ : মহিলা	GPF2569036 ফটো উপলব্ধ
178 নাম : টুই মাঝি পিতার নাম: হাড়াম মাঝি বাড়ির নং : n0048 বয়স : 66 লিঙ্গ : পুরুষ	WB/35/242/396353 ফটো উপলব্ধ	179 নাম : সুরজমনি মাঝি স্বামীর নাম: রাজীব মাঝি বাড়ির নং : n0028 বয়স : 50 লিঙ্গ : মহিলা	WB/35/242/396364 ফটো উপলব্ধ	180 নাম : রাজীব মাঝি পিতার নাম: খাত্তু মাঝি বাড়ির নং : n0028 বয়স : 53 লিঙ্গ : পুরুষ	GPF2193415 ফটো উপলব্ধ

181 নাম : সূর্য্যকান্ত মাঝি পিতার নাম: রহন মাঝি বাড়ির নং : n0026 বয়স : 36 লিঙ্গ : পুরুষ	GPF2568970 ফটো উপলব্ধ	182 নাম : লক্ষীকান্ত মাঝি পিতার নাম: রসিক মাঝি বাড়ির নং : n0024 বয়স : 42 লিঙ্গ : পুরুষ	GPF2569184 ফটো উপলব্ধ	183 নাম : ঠাকুরমনি মাঝি স্বামীর নাম: রসিক মাঝি বাড়ির নং : n0024 বয়স : 63 লিঙ্গ : মহিলা	GPF2192912 ফটো উপলব্ধ
184 নাম : রসিক মাঝি পিতার নাম: কিনু মাঝি বাড়ির নং : n0024 বয়স : 70 লিঙ্গ : পুরুষ	GPF2192904 ফটো উপলব্ধ	185 নাম : সঞ্জয় কুমার ব্যানার্জী পিতার নাম: সাধন কুমার ব্যানার্জী বাড়ির নং : n0102 বয়স : 47 লিঙ্গ : পুরুষ	GPF1158468 ফটো উপলব্ধ	186 নাম : লখিরাম মাঝি পিতার নাম: পাগান মাঝি বাড়ির নং : n0057 বয়স : 75 লিঙ্গ : পুরুষ	WB/35/242/396101 ফটো উপলব্ধ
187 নাম : মোহন মাঝি পিতার নাম: সোমরা মাঝি বাড়ির নং : n0098 বয়স : 59 লিঙ্গ : পুরুষ	SYG1597954 ফটো উপলব্ধ	188 নাম : তারাপদ মাঝি পিতার নাম: খাতু মাঝি বাড়ির নং : n0128 বয়স : 58 লিঙ্গ : পুরুষ	WB/35/242/396078 ফটো উপলব্ধ	189 নাম : টুসুমনি হাঁসদা স্বামীর নাম: লক্ষীকান্ত হাঁসদা বাড়ির নং : n0128 বয়স : 31 লিঙ্গ : মহিলা	SYG1598036 ফটো উপলব্ধ
190 নাম : কার্তিক বেসরা পিতার নাম: তারাপদ বেসরা বাড়ির নং : n0128 বয়স : 30 লিঙ্গ : পুরুষ	SYG1598010 ফটো উপলব্ধ	191 নাম : জীবন মাঝি পিতার নাম: বুদ্ধেশ্বর মাঝি বাড়ির নং : n0136 বয়স : 60 লিঙ্গ : পুরুষ	WB/35/242/396075 ফটো উপলব্ধ	192 নাম : সতীশ মাঝি পিতার নাম: বুদ্ধেশ্বর মাঝি বাড়ির নং : n0136 বয়স : 50 লিঙ্গ : পুরুষ	WB/35/242/396114 ফটো উপলব্ধ
193 নাম : জয়দেব মাহাত পিতার নাম: সন্তোষ মাহাত বাড়ির নং : n0136 বয়স : 31 লিঙ্গ : পুরুষ	SYG1682111 ফটো উপলব্ধ	194 নাম : গুনমনি মুরমু স্বামীর নাম: কালিপদ মুরমু বাড়ির নং : n0136 বয়স : 31 লিঙ্গ : মহিলা	SYG1489301 ফটো উপলব্ধ	195 নাম : বাঘড় মাঝি পিতার নাম: মঙ্গল মাঝি বাড়ির নং : n0137 বয়স : 81 লিঙ্গ : পুরুষ	WB/35/242/396052 ফটো উপলব্ধ
196 নাম : লক্ষ্মণ মুরমু পিতার নাম: বাঘরু মাঝি বাড়ির নং : n0137 বয়স : 39 লিঙ্গ : পুরুষ	GPF2308989 ফটো উপলব্ধ	197 নাম : শান্তিকা মুরমু স্বামীর নাম: লক্ষন মুরমু বাড়ির নং : n0137 বয়স : 35 লিঙ্গ : মহিলা	SYG1223213 ফটো উপলব্ধ	198 নাম : গয়ামনি মাঝি স্বামীর নাম: তারাপদ মাঝি বাড়ির নং : n0142 বয়স : 53 লিঙ্গ : মহিলা	WB/35/242/396083 ফটো উপলব্ধ
199 নাম : গুরুপদ মাঝি পিতার নাম: গোবিন্দ মাঝি বাড়ির নং : n0143 বয়স : 49 লিঙ্গ : পুরুষ	WB/35/242/396081 ফটো উপলব্ধ	200 নাম : গনেশ মাঝি পিতার নাম: গোবিন্দ মাঝি বাড়ির নং : n0143 বয়স : 46 লিঙ্গ : পুরুষ	GPF1796127 ফটো উপলব্ধ	201 নাম : অষ্টমী মাঝি স্বামীর নাম: গনেশ মাঝি বাড়ির নং : n0143 বয়স : 43 লিঙ্গ : মহিলা	GPF1796135 ফটো উপলব্ধ
202 নাম : বালিকা মুরমু স্বামীর নাম: গুরুপদ মুরমু বাড়ির নং : n0143 বয়স : 38 লিঙ্গ : মহিলা	SYG0717629 ফটো উপলব্ধ	203 নাম : বাসকী মুরমু স্বামীর নাম: লক্ষীকান্ত মুরমু বাড়ির নং : n0143 বয়স : 36 লিঙ্গ : মহিলা	SYG1223155 ফটো উপলব্ধ	204 নাম : লক্ষীমনি মাঝি স্বামীর নাম: সনাতন মাঝি বাড়ির নং : n0145 বয়স : 41 লিঙ্গ : মহিলা	GPF2193761 ফটো উপলব্ধ
205 নাম : চামেলী মাঝি স্বামীর নাম: জীবন মাঝি বাড়ির নং : n0146 বয়স : 53 লিঙ্গ : মহিলা	WB/35/242/396056 ফটো উপলব্ধ	206 নাম : মল্লিকা মাঝি স্বামীর নাম: উপেন্দ্র মাঝি বাড়ির নং : n0148 বয়স : 39 লিঙ্গ : মহিলা	SYG0717090 ফটো উপলব্ধ	207 নাম : কান্তা হাঁসদা পিতার নাম: তলব মাঝি বাড়ির নং : n0049 বয়স : 48 লিঙ্গ : পুরুষ	GPF2309185 ফটো উপলব্ধ
208 নাম : জবারানী মুরমু স্বামীর নাম: লাক্ষর মাঝি বাড়ির নং : n0067 বয়স : 48 লিঙ্গ : মহিলা	WB/35/242/396647 ফটো উপলব্ধ	209 নাম : বাবলু মাঝি পিতার নাম: পবন মাঝি বাড়ির নং : n0060 বয়স : 46 লিঙ্গ : পুরুষ	WB/35/242/396232 ফটো উপলব্ধ	210 নাম : চাঁদরতন মাঝি পিতার নাম: শব্দু মাঝি বাড়ির নং : n0061 বয়স : 54 লিঙ্গ : পুরুষ	WB/35/242/396367 ফটো উপলব্ধ

211 নাম : সোহাগী মাঝি স্বামীর নাম: চাঁদরতন মাঝি বাড়ির নং : n0061 বয়স : 49 লিঙ্গ : মহিলা	WB/35/242/396408	ফটো উপলব্ধ	212 নাম : শিবরাম মাঝি পিতার নাম: বানেশ্বর মাঝি বাড়ির নং : n0063 বয়স : 53 লিঙ্গ : পুরুষ	WB/35/242/396283	ফটো উপলব্ধ	213 নাম : পীতমী মাঝি স্বামীর নাম: শিবরাম মাঝি বাড়ির নং : n0063 বয়স : 50 লিঙ্গ : মহিলা	WB/35/242/396404	ফটো উপলব্ধ
214 নাম : মঙ্গল মাঝি পিতার নাম: বানেশ্বর মাঝি বাড়ির নং : n0063 বয়স : 50 লিঙ্গ : পুরুষ	WB/35/242/396681	ফটো উপলব্ধ	215 নাম : শীতলা মাঝি স্বামীর নাম: মঙ্গল মাঝি বাড়ির নং : n0063 বয়স : 47 লিঙ্গ : মহিলা	WB/35/242/396320	ফটো উপলব্ধ	216 নাম : সদানন্দ মাঝি মায়ের নাম: সরাবনী মাঝি বাড়ির নং : n0063 বয়স : 29 লিঙ্গ : পুরুষ	SYG1682160	ফটো উপলব্ধ
217 নাম : পেলারাম মাঝি পিতার নাম: সম মাঝি বাড়ির নং : n0064 বয়স : 66 লিঙ্গ : পুরুষ	WB/35/242/396563	ফটো উপলব্ধ	218 নাম : সুরজমনি মাঝি স্বামীর নাম: বাগডু মাঝি বাড়ির নং : n0065 বয়স : 53 লিঙ্গ : মহিলা	GPF2460772	ফটো উপলব্ধ	219 নাম : সুবোধ হাঁসদা পিতার নাম: মনোহর মাঝি বাড়ির নং : n0065 বয়স : 31 লিঙ্গ : পুরুষ	SYG1618826	ফটো উপলব্ধ
220 নাম : পানমনি মাঝি স্বামীর নাম: সীতারাম মাঝি বাড়ির নং : n0066 বয়স : 49 লিঙ্গ : মহিলা	WB/35/242/396324	ফটো উপলব্ধ	221 নাম : বুদ্ধেশ্বর মাঝি পিতার নাম: টুই মাঝি বাড়ির নং : n0048 বয়স : 30 লিঙ্গ : পুরুষ	SYG1598119	ফটো উপলব্ধ	222 নাম : সুন্দরী মাঝি স্বামীর নাম: বুদ্ধেশ্বর মাঝি বাড়ির নং : n0048 বয়স : 33 লিঙ্গ : মহিলা	SYG1597897	ফটো উপলব্ধ
223 নাম : জলা মাঝি পিতার নাম: শুকু মাঝি বাড়ির নং : n0049 বয়স : 71 লিঙ্গ : পুরুষ	WB/35/242/396285	ফটো উপলব্ধ	224 নাম : শুকুরমনি মাঝি স্বামীর নাম: জলা মাঝি বাড়ির নং : n0049 বয়স : 58 লিঙ্গ : মহিলা	GPF2193266	ফটো উপলব্ধ	225 নাম : পদ্মাবতী হাঁসদা স্বামীর নাম: কান্তা হাঁসদা বাড়ির নং : n0049 বয়স : 40 লিঙ্গ : মহিলা	GPF2309193	ফটো উপলব্ধ
226 নাম : শ্রীকান্ত হাঁসদা পিতার নাম: জলা হাঁসদা বাড়ির নং : n0049 বয়স : 36 লিঙ্গ : পুরুষ	SYG1222918	ফটো উপলব্ধ	227 নাম : শম্ভু মাঝি পিতার নাম: ফলার মাঝি বাড়ির নং : n0050 বয়স : 58 লিঙ্গ : পুরুষ	WB/35/242/396286	ফটো উপলব্ধ	228 নাম : আহুদি মাঝি স্বামীর নাম: ফলার মাঝি বাড়ির নং : n0051 বয়স : 96 লিঙ্গ : মহিলা	WB/35/242/396325	ফটো উপলব্ধ
229 নাম : মনোহর মাঝি পিতার নাম: ফলার মাঝি বাড়ির নং : n0051 বয়স : 47 লিঙ্গ : পুরুষ	WB/35/242/396584	ফটো উপলব্ধ	230 নাম : কেশব মাঝি পিতার নাম: ফলার মাঝি বাড়ির নং : n0051 বয়স : 44 লিঙ্গ : পুরুষ	GPF2192995	ফটো উপলব্ধ	231 নাম : অমলা মাঝি স্বামীর নাম: কেশব মাঝি বাড়ির নং : n0051 বয়স : 43 লিঙ্গ : মহিলা	GPF2193001	ফটো উপলব্ধ
232 নাম : মনোহর মাঝি পিতার নাম: শিবরাম মাঝি বাড়ির নং : n0053 বয়স : 56 লিঙ্গ : পুরুষ	WB/35/242/396585	ফটো উপলব্ধ	233 নাম : মুন্সরী মাঝি স্বামীর নাম: মনোহর মাঝি বাড়ির নং : n0053 বয়স : 51 লিঙ্গ : মহিলা	WB/35/242/396548	ফটো উপলব্ধ	234 নাম : রসোমণি মাঝি স্বামীর নাম: মনোহর মাঝি বাড়ির নং : n0053 বয়স : 48 লিঙ্গ : মহিলা	GPF2523637	ফটো উপলব্ধ
235 নাম : কালিপদ মাঝি পিতার নাম: ঈশ্বর মাঝি বাড়ির নং : n0054 বয়স : 66 লিঙ্গ : পুরুষ	WB/35/242/396174	ফটো উপলব্ধ	236 নাম : পূর্ণচন্দ্র হাঁসদা পিতার নাম: শ্যামাপদ হাঁসদা বাড়ির নং : n0054 বয়স : 35 লিঙ্গ : পুরুষ	SYG1489384	ফটো উপলব্ধ	237 নাম : মহাদেব মাঝি পিতার নাম: রামচাঁদ মাঝি বাড়ির নং : n0055 বয়স : 53 লিঙ্গ : পুরুষ	WB/35/242/396583	ফটো উপলব্ধ
238 নাম : হলোদী মাঝি স্বামীর নাম: মহাদেব মাঝি বাড়ির নং : n0055 বয়স : 49 লিঙ্গ : মহিলা	WB/35/242/396547	ফটো উপলব্ধ	239 নাম : সবান মাঝি পিতার নাম: রামচাঁদ মাঝি বাড়ির নং : n0056 বয়স : 46 লিঙ্গ : পুরুষ	WB/35/242/396471	ফটো উপলব্ধ	240 নাম : পবিতা মাঝি স্বামীর নাম: সবান মাঝি বাড়ির নং : n0056 বয়স : 44 লিঙ্গ : মহিলা	GPF1797216	ফটো উপলব্ধ

241 নাম : সতীশ মাঝি স্বামীর নাম: শ্রীমতি মাঝি বাড়ির নং : n0056 বয়স : 38 লিঙ্গ : পুরুষ	GPF2523611 ফটো উপলব্ধ	242 নাম : আমতি মাঝি স্বামীর নাম: সতীশ মাঝি বাড়ির নং : n0056 বয়স : 36 লিঙ্গ : মহিলা	SYG1223288 ফটো উপলব্ধ	243 নাম : সান্তাল মাঝি পিতার নাম: লখিরাম মাঝি বাড়ির নং : n0057 বয়স : 58 লিঙ্গ : পুরুষ	WB/35/242/396213 ফটো উপলব্ধ
244 নাম : মালতি মাঝি স্বামীর নাম: সান্তাল মাঝি বাড়ির নং : n0057 বয়স : 56 লিঙ্গ : মহিলা	WB/35/242/396546 ফটো উপলব্ধ	245 নাম : শ্রীমতি মাঝি স্বামীর নাম: মতিলাল মাঝি বাড়ির নং : n0057 বয়স : 49 লিঙ্গ : মহিলা	GPF2193506 ফটো উপলব্ধ	246 নাম : হরিদাস মাঝি পিতার নাম: লখিরাম মাঝি বাড়ির নং : n0057 বয়স : 46 লিঙ্গ : পুরুষ	WB/35/242/396469 ফটো উপলব্ধ
247 নাম : পূর্ণিমা মাঝি স্বামীর নাম: হরিদাস মাঝি বাড়ির নং : n0057 বয়স : 38 লিঙ্গ : মহিলা	SYG1597996 ফটো উপলব্ধ	248 নাম : জীতেন মাঝি পিতার নাম: সান্তাল মাঝি বাড়ির নং : n0057 বয়স : 32 লিঙ্গ : পুরুষ	SYG1598002 ফটো উপলব্ধ	249 নাম : ভারতী মাঝি পিতার নাম: মনোহর মাঝি বাড়ির নং : n0057 বয়স : 29 লিঙ্গ : মহিলা	SYG1682186 ফটো উপলব্ধ
250 নাম : কমলী মাঝি স্বামীর নাম: গুনরাম মাঝি বাড়ির নং : n0058 বয়স : 98 লিঙ্গ : মহিলা	WB/35/242/396216 ফটো উপলব্ধ	251 নাম : শান্তিরাম মাঝি পিতার নাম: গুনরাম মাঝি বাড়ির নং : n0058 বয়স : 51 লিঙ্গ : পুরুষ	WB/35/242/396492 ফটো উপলব্ধ	252 নাম : যুধিষ্ঠির মাঝি পিতার নাম: গুনরাম মাঝি বাড়ির নং : n0058 বয়স : 48 লিঙ্গ : পুরুষ	GPF2460574 ফটো উপলব্ধ
253 নাম : সুন্দরী মাঝি স্বামীর নাম: যুধিষ্ঠির মাঝি বাড়ির নং : n0058 বয়স : 46 লিঙ্গ : মহিলা	WB/35/242/396406 ফটো উপলব্ধ	254 নাম : মাখনী মাঝি স্বামীর নাম: শান্তিরাম মাঝি বাড়ির নং : n0058 বয়স : 47 লিঙ্গ : মহিলা	GPF1158732 ফটো উপলব্ধ	255 নাম : লিপিকা মাঝি পিতার নাম: শান্তিরাম মাঝি বাড়ির নং : n0058 বয়স : 29 লিঙ্গ : মহিলা	SYG1682178 ফটো উপলব্ধ
256 নাম : সীতারাম মাঝি পিতার নাম: প্রহ্লাদ মাঝি বাড়ির নং : n0059 বয়স : 52 লিঙ্গ : পুরুষ	WB/35/242/396416 ফটো উপলব্ধ	257 নাম : মিথিলা মূর্মু স্বামীর নাম: সনমনি মূর্মু বাড়ির নং : n0037 বয়স : 34 লিঙ্গ : মহিলা	SYG1598077 ফটো উপলব্ধ	258 নাম : রাজেন মাঝি পিতার নাম: লখিরাম মাঝি বাড়ির নং : n0038 বয়স : 55 লিঙ্গ : পুরুষ	GPF2193670 ফটো উপলব্ধ
259 নাম : প্রভাতী মাঝি স্বামীর নাম: রাজেন মাঝি বাড়ির নং : n0038 বয়স : 44 লিঙ্গ : মহিলা	SYG0719641 ফটো উপলব্ধ	260 নাম : জবা মাঝি স্বামীর নাম: জয় মাঝি বাড়ির নং : n0039 বয়স : 63 লিঙ্গ : মহিলা	WB/35/242/396454 ফটো উপলব্ধ	261 নাম : রেশমা পিতার নাম: জয়রাম বাড়ির নং : n0039 বয়স : 31 লিঙ্গ : মহিলা	SYG1598259 ফটো উপলব্ধ
262 নাম : কবিতা মান্ডি স্বামীর নাম: অজিত কুমার মান্ডি বাড়ির নং : এন0134 বয়স : 26 লিঙ্গ : মহিলা	SYG1976158 ফটো উপলব্ধ	263 নাম : রবি মাঝি পিতার নাম: চুলু মাঝি বাড়ির নং : n0040 বয়স : 58 লিঙ্গ : পুরুষ	WB/35/242/396568 ফটো উপলব্ধ	264 নাম : ফুলমনি মাঝি স্বামীর নাম: রবি মাঝি বাড়ির নং : n0040 বয়স : 54 লিঙ্গ : মহিলা	WB/35/242/396540 ফটো উপলব্ধ
265 নাম : ভুতনাথ মূর্মু পিতার নাম: চুলু মূর্মু বাড়ির নং : n0040 বয়স : 60 লিঙ্গ : পুরুষ	SYG2419786 ফটো উপলব্ধ	266 নাম : বুদ্ধেশ্বর মূর্মু পিতার নাম: ভুতনাথ মূর্মু বাড়ির নং : n0040 বয়স : 34 লিঙ্গ : পুরুষ	SYG1222843 ফটো উপলব্ধ	267 নাম : পরিমল মূর্মু পিতার নাম: ভুতনাথ মূর্মু বাড়ির নং : n0040 বয়স : 31 লিঙ্গ : পুরুষ	SYG1598085 ফটো উপলব্ধ
268 নাম : রামেশ্বর মাঝি পিতার নাম: জলিমা মাঝি বাড়ির নং : n0041 বয়স : 76 লিঙ্গ : পুরুষ	WB/35/242/396527 ফটো উপলব্ধ	269 নাম : বিষ্ণু হাঁসদা পিতার নাম: রামেশ্বর হাঁসদা বাড়ির নং : n0041 বয়স : 37 লিঙ্গ : পুরুষ	SYG0929265 ফটো উপলব্ধ	270 নাম : চঞ্চলা হাঁসদা স্বামীর নাম: বিষ্ণু হাঁসদা বাড়ির নং : n0041 বয়স : 35 লিঙ্গ : মহিলা	SYG0929273 ফটো উপলব্ধ

271 নাম : রবি মাঝি পিতার নাম: ঈশ্বর মাঝি বাড়ির নং : n0042 বয়স : 63 লিঙ্গ : পুরুষ	GPF2192870 ফটো উপলব্ধ	272 নাম : বাসনী মাঝি স্বামীর নাম: রবি মাঝি বাড়ির নং : n0042 বয়স : 58 লিঙ্গ : মহিলা	WB/35/242/396559 ফটো উপলব্ধ	273 নাম : সনমনি মাঝি স্বামীর নাম: লক্ষন মাঝি বাড়ির নং : n0043 বয়স : 68 লিঙ্গ : মহিলা	WB/35/242/396450 ফটো উপলব্ধ
274 নাম : গঙ্গামনি মাঝি স্বামীর নাম: শিবনাথ মাঝি বাড়ির নং : n0043 বয়স : 48 লিঙ্গ : মহিলা	WB/35/242/396551 ফটো উপলব্ধ	275 নাম : জহর মুর্মা পিতার নাম: শিবনাথ মুর্মা বাড়ির নং : n0043 বয়স : 33 লিঙ্গ : পুরুষ	SYG1377084 ফটো উপলব্ধ	276 নাম : নিয়তী (মুর্মা) হাঁসদা স্বামীর নাম: সন্তোষ হাঁসদা বাড়ির নং : n0043 বয়স : 29 লিঙ্গ : মহিলা	SYG1682202 ফটো উপলব্ধ
277 নাম : করন মাঝি পিতার নাম: ঈশ্বর মাঝি বাড়ির নং : n0044 বয়স : 58 লিঙ্গ : পুরুষ	WB/35/242/396346 ফটো উপলব্ধ	278 নাম : উপাসী মাঝি স্বামীর নাম: করন মাঝি বাড়ির নং : n0044 বয়স : 53 লিঙ্গ : মহিলা	WB/35/242/396375 ফটো উপলব্ধ	279 নাম : সজনী মুর্মা স্বামীর নাম: মিহির মুর্মা বাড়ির নং : n0044 বয়স : 37 লিঙ্গ : মহিলা	SYG1222835 ফটো উপলব্ধ
280 নাম : মিহির মুর্মা পিতার নাম: করন মুর্মা বাড়ির নং : n0044 বয়স : 33 লিঙ্গ : পুরুষ	SYG1597988 ফটো উপলব্ধ	281 নাম : লহোদার মাঝি পিতার নাম: গুপিনাথ মাঝি বাড়ির নং : n0045 বয়স : 60 লিঙ্গ : পুরুষ	WB/35/242/396567 ফটো উপলব্ধ	282 নাম : প্রথমী মাঝি স্বামীর নাম: লহোদার মাঝি বাড়ির নং : n0045 বয়স : 56 লিঙ্গ : মহিলা	WB/35/242/396542 ফটো উপলব্ধ
283 নাম : সোহাগী মাঝি স্বামীর নাম: হরিপদ মাঝি বাড়ির নং : n0046 বয়স : 68 লিঙ্গ : মহিলা	WB/35/242/396415 ফটো উপলব্ধ	284 নাম : সনমনি মাঝি পিতার নাম: হরিপদ মাঝি বাড়ির নং : n0046 বয়স : 44 লিঙ্গ : মহিলা	GPF1796747 ফটো উপলব্ধ	285 নাম : উর্মিলা মাঝি পিতার নাম: হুট মাঝি বাড়ির নং : n0037 বয়স : 44 লিঙ্গ : মহিলা	GPF2460681 ফটো উপলব্ধ
286 নাম : সনমনি মাঝি স্বামীর নাম: ছোট মাঝি বাড়ির নং : n0037 বয়স : 68 লিঙ্গ : মহিলা	WB/35/242/396327 ফটো উপলব্ধ	287 নাম : শিবানী মাঝি স্বামীর নাম: সনাতন মাঝি বাড়ির নং : n0036 বয়স : 50 লিঙ্গ : মহিলা	WB/35/242/396552 ফটো উপলব্ধ	288 নাম : সনাতন মাঝি পিতার নাম: লক্ষীরাম মাঝি বাড়ির নং : n0036 বয়স : 54 লিঙ্গ : পুরুষ	WB/35/242/396627 ফটো উপলব্ধ
289 নাম : সিমতী মাঝি স্বামীর নাম: ভারত মাঝি বাড়ির নং : n0036 বয়স : 44 লিঙ্গ : মহিলা	SYG0913350 ফটো উপলব্ধ	290 নাম : ভারত মাঝি পিতার নাম: লক্ষীরাম মাঝি বাড়ির নং : n0036 বয়স : 44 লিঙ্গ : পুরুষ	GPF1795913 ফটো উপলব্ধ	291 নাম : লক্ষীরাম মাঝি পিতার নাম: উদ্ধব মাঝি বাড়ির নং : n0036 বয়স : 76 লিঙ্গ : পুরুষ	WB/35/242/396088 ফটো উপলব্ধ
292 নাম : মহেশ্বরী মাঝি স্বামীর নাম: বদিলাল মাঝি বাড়ির নং : n0035 বয়স : 48 লিঙ্গ : মহিলা	GPF2460905 ফটো উপলব্ধ	293 নাম : বদিলাল মাঝি পিতার নাম: উদড মাঝি বাড়ির নং : n0035 বয়স : 53 লিঙ্গ : পুরুষ	WB/35/242/396446 ফটো উপলব্ধ	294 নাম : ছবি মাঝি স্বামীর নাম: উদড মাঝি বাড়ির নং : n0035 বয়স : 70 লিঙ্গ : মহিলা	WB/35/242/396549 ফটো উপলব্ধ
295 নাম : বালিকা মাঝি স্বামীর নাম: বাহাদুর মাঝি বাড়ির নং : n0034 বয়স : 58 লিঙ্গ : মহিলা	WB/35/242/396296 ফটো উপলব্ধ	296 নাম : বাদলী মাঝি স্বামীর নাম: দুবরাজ মাঝি বাড়ির নং : n0034 বয়স : 76 লিঙ্গ : মহিলা	WB/35/242/396449 ফটো উপলব্ধ	297 নাম : শ্রীমতি মাঝি স্বামীর নাম: শীতল মাঝি বাড়ির নং : n0033 বয়স : 42 লিঙ্গ : মহিলা	SYG1223346 ফটো উপলব্ধ
298 নাম : শীতলচন্দ্র মাঝি পিতার নাম: শবরন মাঝি বাড়ির নং : n0033 বয়স : 46 লিঙ্গ : পুরুষ	GPF2460988 ফটো উপলব্ধ	299 নাম : সুভাষ মাঝি পিতার নাম: শবরন মাঝি বাড়ির নং : n0033 বয়স : 53 লিঙ্গ : পুরুষ	GPF1797240 ফটো উপলব্ধ	300 নাম : মিলনী মাঝি স্বামীর নাম: নগেন মাঝি বাড়ির নং : n0032 বয়স : 50 লিঙ্গ : মহিলা	GPF2460756 ফটো উপলব্ধ

301 নাম : সাগুন মুর্মু পিতার নাম: অনিল মুর্মু বাড়ির নং : n0031 বয়স : 32 লিঙ্গ : পুরুষ	SYG1597947 ফটো উপলব্ধ	302 নাম : লাল মুর্মু পিতার নাম: অনিল মুর্মু বাড়ির নং : n0031 বয়স : 33 লিঙ্গ : পুরুষ	SYG1489293 ফটো উপলব্ধ	303 নাম : লক্ষীদেবী মুর্মু স্বামীর নাম: সুনীল মাঝি বাড়ির নং : n0031 বয়স : 34 লিঙ্গ : মহিলা	SYG1597939 ফটো উপলব্ধ
304 নাম : সুনীল মাঝি পিতার নাম: জ্যোতি মাঝি বাড়ির নং : n0031 বয়স : 49 লিঙ্গ : পুরুষ	WB/35/242/396231 ফটো উপলব্ধ	305 নাম : আদি মাঝি স্বামীর নাম: অনিল মাঝি বাড়ির নং : n0031 বয়স : 48 লিঙ্গ : মহিলা	WB/35/242/396533 ফটো উপলব্ধ	306 নাম : অনিল মাঝি পিতার নাম: জ্যোতি মাঝি বাড়ির নং : n0031 বয়স : 56 লিঙ্গ : পুরুষ	WB/35/242/396506 ফটো উপলব্ধ
307 নাম : আদরী মাঝি স্বামীর নাম: জ্যোতি মাঝি বাড়ির নং : n0031 বয়স : 73 লিঙ্গ : মহিলা	WB/35/242/396298 ফটো উপলব্ধ	308 নাম : মনিকা মাঝি স্বামীর নাম: কানুরাম মাঝি বাড়ির নং : n0030 বয়স : 43 লিঙ্গ : মহিলা	GPF1795962 ফটো উপলব্ধ	309 নাম : কানুরাম মাঝি পিতার নাম: খাড়ে়রাম মাঝি বাড়ির নং : n0030 বয়স : 47 লিঙ্গ : পুরুষ	WB/35/242/396341 ফটো উপলব্ধ
310 নাম : মুন্সুরী মাঝি স্বামীর নাম: নবীন মাঝি বাড়ির নং : n0030 বয়স : 52 লিঙ্গ : মহিলা	WB/35/242/396505 ফটো উপলব্ধ	311 নাম : নবীন মাঝি পিতার নাম: খাড়ে়রাম মাঝি বাড়ির নং : n0030 বয়স : 58 লিঙ্গ : পুরুষ	WB/35/242/396639 ফটো উপলব্ধ	312 নাম : সার্জেন মুমু পিতার নাম: লহোদির মাঝি বাড়ির নং : n0045 বয়স : 27 লিঙ্গ : পুরুষ	SYG1840016 ফটো উপলব্ধ
313 নাম : কৃষানু মিশ্র পিতার নাম: ধনঞ্জয় মিশ্র বাড়ির নং : n0016 বয়স : 27 লিঙ্গ : পুরুষ	SYG1839885 ফটো উপলব্ধ	314 নাম : মনোজ কুঃ মুর্মু পিতার নাম: যুগল মুর্মু বাড়ির নং : n0071 বয়স : 29 লিঙ্গ : পুরুষ	SYG1765387 ফটো উপলব্ধ	315 নাম : অসীম বেসরা পিতার নাম: তারাপদ বেসরা বাড়ির নং : n0128 বয়স : 28 লিঙ্গ : পুরুষ	SYG1765536 ফটো উপলব্ধ
316 নাম : সুবীর কুমার মুর্মু পিতার নাম: বাঘড মুর্মু বাড়ির নং : n0137 বয়স : 52 লিঙ্গ : পুরুষ	WB/35/242/396113 ফটো উপলব্ধ	317 নাম : সুরেন্দ্র নাথ মুর্মু পিতার নাম: জ্যোতিলাল মুর্মু বাড়ির নং : n0120 বয়স : 50 লিঙ্গ : পুরুষ	WB/35/242/396230 ফটো উপলব্ধ	318 নাম : যুগল চন্দ্র মাঝি পিতার নাম: মাঝিরাম মাঝি বাড়ির নং : n0071 বয়স : 56 লিঙ্গ : পুরুষ	WB/35/242/396347 ফটো উপলব্ধ
319 নাম : কালিপদ মুরমু পিতার নাম: জীবন মুরমু বাড়ির নং : n0136 বয়স : 33 লিঙ্গ : পুরুষ	SYG1489285 ফটো উপলব্ধ	320 নাম : রবি মুর্মু পিতার নাম: জ্যোতিলাল মুর্মু বাড়ির নং : n0120 বয়স : 42 লিঙ্গ : পুরুষ	GPF1796515 ফটো উপলব্ধ	321 নাম : মনসুক মুর্মু পিতার নাম: জ্যোতিলাল মুর্মু বাড়ির নং : n0120 বয়স : 46 লিঙ্গ : পুরুষ	GPF1159144 ফটো উপলব্ধ
322 নাম : বেলারানী মোদক স্বামীর নাম: হারাধন মোদক বাড়ির নং : n0094 বয়স : 60 লিঙ্গ : মহিলা	WB/35/242/396636 ফটো উপলব্ধ	323 নাম : সঞ্জয় কুমার মোদক পিতার নাম: হারাধন মোদক বাড়ির নং : n0094 বয়স : 46 লিঙ্গ : পুরুষ	GPF1197144 ফটো উপলব্ধ	324 নাম : সহদেব মাঝি পিতার নাম: রামচাঁদ মাঝি বাড়ির নং : n0094 বয়স : 63 লিঙ্গ : পুরুষ	WB/35/242/396586 ফটো উপলব্ধ
325 নাম : রেনুকা মোদক স্বামীর নাম: নারায়ণ মোদক বাড়ির নং : n0094 বয়স : 52 লিঙ্গ : মহিলা	WB/35/242/396638 ফটো উপলব্ধ	326 নাম : ফুলমণি মাঝী স্বামীর নাম: সুনীল মাঝি বাড়ির নং : n0116 বয়স : 41 লিঙ্গ : মহিলা	GPF1797141 ফটো উপলব্ধ	327 নাম : জিতেন মাঝি পিতার নাম: নবীন মাঝি বাড়ির নং : n0177 বয়স : 27 লিঙ্গ : পুরুষ	SYG1840115 ফটো উপলব্ধ
328 নাম : পানমনি হাঁসদা মাঝি পিতার নাম: সনাতন মাঝি বাড়ির নং : n0132 বয়স : 44 লিঙ্গ : মহিলা	SYG0718544 ফটো উপলব্ধ	329 নাম : পদলাল হাঁসদা পিতার নাম: সনাতন হাঁসদা বাড়ির নং : n0132 বয়স : 42 লিঙ্গ : পুরুষ	GPF1796341 ফটো উপলব্ধ	330 নাম : শ্রীমতী সরেন পিতার নাম: গোবিন্দ সরেন বাড়ির নং : n0067 বয়স : 28 লিঙ্গ : মহিলা	SYG1856301 ফটো উপলব্ধ

331 নাম : অজিত মাঝি পিতার নাম: শম্ভু মাঝি বাড়ির নং : n0050 বয়স : 27 লিঙ্গ : পুরুষ	SYG1856327 ফটো উপলব্ধ	332 নাম : মার্শাল মাঝি পিতার নাম: যুধিষ্ঠির মাঝি বাড়ির নং : n0183 বয়স : 26 লিঙ্গ : পুরুষ	SYG1865674 ফটো উপলব্ধ	333 নাম : শালনী মাঝি স্বামীর নাম: নেগড়া মাঝি বাড়ির নং : n0121 বয়স : 62 লিঙ্গ : মহিলা	SYG2040707 ফটো উপলব্ধ
334 নাম : অর্পিতা নায়েক ব্যানার্জী স্বামীর নাম: অজয় কুমার ব্যানার্জী বাড়ির নং : n0089 বয়স : 41 লিঙ্গ : মহিলা	SYG2084804 ফটো উপলব্ধ	335 নাম : রামেশ্বর হাঁসদা পিতার নাম: তুইরাম হাঁসদা বাড়ির নং : - বয়স : 26 লিঙ্গ : পুরুষ	SYG2084846 ফটো উপলব্ধ	336 নাম : দিলীপ মাঝি পিতার নাম: মতিলাল মাঝি বাড়ির নং : - বয়স : 25 লিঙ্গ : পুরুষ	SYG2084812 ফটো উপলব্ধ
337 নাম : সহন মাঝি পিতার নাম: কিষ্ট মাঝি বাড়ির নং : n0098 বয়স : 69 লিঙ্গ : পুরুষ	SYG2106474 ফটো উপলব্ধ	338 নাম : সুমনি টুডু মাঝি স্বামীর নাম: বাবলু মাঝি বাড়ির নং : n0018 বয়স : 31 লিঙ্গ : মহিলা	SYG2079648 ফটো উপলব্ধ	339 নাম : সজনী মাঝি স্বামীর নাম: সহন মাঝি বাড়ির নং : n0098 বয়স : 59 লিঙ্গ : মহিলা	SYG2106458 ফটো উপলব্ধ
340 নাম : বাজার মাঝি পিতার নাম: রাজিব মাঝি বাড়ির নং : এন0028 বয়স : 24 লিঙ্গ : পুরুষ	SYG2124303 ফটো উপলব্ধ	341 নাম : মেনকা হাঁসদা স্বামীর নাম: ঠাকুরদাস মাঝি বাড়ির নং : এন0192 বয়স : 29 লিঙ্গ : মহিলা	SYG2419463 ফটো উপলব্ধ	342 নাম : ঠাকুরদাস মাঝি পিতার নাম: শ্রীরাম মাঝি বাড়ির নং : n0192 বয়স : 26 লিঙ্গ : পুরুষ	SYG1896075 ফটো উপলব্ধ
343 নাম : শাহেন শাহ মাঝি পিতার নাম: মোহন মাঝি বাড়ির নং : n0098 বয়স : 29 লিঙ্গ : পুরুষ	SYG1765346 ফটো উপলব্ধ	344 নাম : সাধমনি মুরমু পিতার নাম: কাঁদন মুরমু বাড়ির নং : এন0067 বয়স : 24 লিঙ্গ : মহিলা	SYG2130870 ফটো উপলব্ধ	345 নাম : মহাবীর মাঝি পিতার নাম: লেটকা মাঝি বাড়ির নং : n0098 বয়স : 48 লিঙ্গ : পুরুষ	SYG2040798 ফটো উপলব্ধ
346 নাম : ছতর মাঝি পিতার নাম: কালিপদ মাঝি বাড়ির নং : n0017 বয়স : 69 লিঙ্গ : পুরুষ	SYG2040731 ফটো উপলব্ধ	347 নাম : জলহরি মাঝি পিতার নাম: সহন মাঝি বাড়ির নং : n0098 বয়স : 43 লিঙ্গ : পুরুষ	GPF1796002 ফটো উপলব্ধ	348 নাম : যমুনা মূর্মু স্বামীর নাম: মনসুক মূর্মু বাড়ির নং : n0120 বয়স : 46 লিঙ্গ : মহিলা	GPF1159342 ফটো উপলব্ধ
349 নাম : মুসুরী মাঝি স্বামীর নাম: তারাপদ মাঝি বাড়ির নং : n0100 বয়স : 56 লিঙ্গ : মহিলা	SYG2040772 ফটো উপলব্ধ	350 নাম : শিবানী টুডু স্বামীর নাম: শিবনাথ হাঁসদা বাড়ির নং : n0016 বয়স : 31 লিঙ্গ : মহিলা	SYG1839943 ফটো উপলব্ধ	351 নাম : বাসন্তী মাঝি স্বামীর নাম: কৃষ্ণপদ মাঝি বাড়ির নং : n0041 বয়স : 35 লিঙ্গ : মহিলা	SYG1920404 ফটো উপলব্ধ
352 নাম : শঙ্কর বেসরা পিতার নাম: মকর মাঝি বাড়ির নং : n0102 বয়স : 32 লিঙ্গ : পুরুষ	SYG1920412 ফটো উপলব্ধ	353 নাম : পুরুষোত্তম মাঝি পিতার নাম: শ্যামাপদ মাঝি বাড়ির নং : n0016 বয়স : 25 লিঙ্গ : পুরুষ	SYG1920362 ফটো উপলব্ধ	354 নাম : কাঁদন মুরমু পিতার নাম: গুলু মাঝি বাড়ির নং : n0067 বয়স : 53 লিঙ্গ : পুরুষ	WB/35/242/396683 ফটো উপলব্ধ
355 নাম : গোলাপী মূর্মু স্বামীর নাম: সুরেন্দ্র নাথ মাঝি বাড়ির নং : n0120 বয়স : 42 লিঙ্গ : মহিলা	GPF1796523 ফটো উপলব্ধ	356 নাম : শকুন্তলা মূর্মু স্বামীর নাম: সুবীর কুমার মূর্মু বাড়ির নং : n0137 বয়স : 43 লিঙ্গ : মহিলা	GPF1797000 ফটো উপলব্ধ	357 নাম : প্রসেনজিৎ মোদক পিতার নাম: হারাধন মোদক বাড়ির নং : n0094 বয়স : 43 লিঙ্গ : পুরুষ	GPF1797752 ফটো উপলব্ধ
358 নাম : মনসারাম মাঝি পিতার নাম: ফলার মাঝি বাড়ির নং : n0096 বয়স : 62 লিঙ্গ : পুরুষ	GPF1159193 ফটো উপলব্ধ	359 নাম : মঙ্গল মুরমু পিতার নাম: লক্ষন মুরমু বাড়ির নং : n0043 বয়স : 28 লিঙ্গ : পুরুষ	SYG1765270 ফটো উপলব্ধ	360 নাম : জশদা মুরমু স্বামীর নাম: মঙ্গল মুরমু বাড়ির নং : n0043 বয়স : 30 লিঙ্গ : মহিলা	SYG1765288 ফটো উপলব্ধ

361 নাম : চান্দমনি মাঝি পিতার নাম: সুফল মাঝি বাড়ির নং : n0043 বয়স : 47 লিঙ্গ : মহিলা	SYG1765296 ফটো উপলব্ধ	362 নাম : সবিতা মুর্মু পিতার নাম: মনসুক মুর্মু বাড়ির নং : n0120 বয়স : 28 লিঙ্গ : মহিলা	SYG1765312 ফটো উপলব্ধ	363 নাম : কম্পনা মাঝি পিতার নাম: সনাতন মাঝি বাড়ির নং : n0132 বয়স : 30 লিঙ্গ : মহিলা	SYG1765320 ফটো উপলব্ধ
364 নাম : প্রশান্ত মুর্মু মায়ের নাম: শালিনী মুর্মু বাড়ির নং : n0121 বয়স : 28 লিঙ্গ : পুরুষ	SYG1765411 ফটো উপলব্ধ	365 নাম : সুকান্ত হাঁসদা পিতার নাম: লক্ষিকান্ত হাঁসদা বাড়ির নং : n0016 বয়স : 28 লিঙ্গ : পুরুষ	SYG1765429 ফটো উপলব্ধ	366 নাম : বিশ্বজিৎ হাঁসদা পিতার নাম: হপন হাঁসদা বাড়ির নং : n0020 বয়স : 33 লিঙ্গ : পুরুষ	SYG1765437 ফটো উপলব্ধ
367 নাম : বৃহস্পতি মাঝি পিতার নাম: চাঁদরতন মাঝি বাড়ির নং : n0061 বয়স : 28 লিঙ্গ : পুরুষ	SYG1765478 ফটো উপলব্ধ	368 নাম : সিদু হাঁসদা পিতার নাম: চুই হাঁসদা বাড়ির নং : n0048 বয়স : 29 লিঙ্গ : পুরুষ	SYG1765494 ফটো উপলব্ধ	369 নাম : আরতী হাঁসদা স্বামীর নাম: সিদু হাঁসদা বাড়ির নং : n0048 বয়স : 29 লিঙ্গ : মহিলা	SYG1765502 ফটো উপলব্ধ
370 নাম : কম্পনা মুর্মু স্বামীর নাম: শরৎ চন্দ্র মুর্মু বাড়ির নং : n0045 বয়স : 44 লিঙ্গ : মহিলা	GPF2193092 ফটো উপলব্ধ	371 নাম : প্রথমি মাঝি স্বামীর নাম: রনজিৎ মাঝি বাড়ির নং : n0101 বয়স : 42 লিঙ্গ : মহিলা	GPF2194090 ফটো উপলব্ধ	372 নাম : সাহেবরাম মাঝি পিতার নাম: সুরেন্দ্র মাঝি বাড়ির নং : n0069 বয়স : 68 লিঙ্গ : পুরুষ	WB/35/242/396457 ফটো উপলব্ধ
373 নাম : দুলালী মাঝি স্বামীর নাম: সাহেবরাম মাঝি বাড়ির নং : n0069 বয়স : 58 লিঙ্গ : মহিলা	WB/35/242/396357 ফটো উপলব্ধ	374 নাম : সরাবনী মাঝি স্বামীর নাম: জহর মাঝি বাড়ির নং : n0070 বয়স : 66 লিঙ্গ : মহিলা	WB/35/242/396350 ফটো উপলব্ধ	375 নাম : ছায়া মাঝি স্বামীর নাম: যুগল মাঝি বাড়ির নং : n0071 বয়স : 50 লিঙ্গ : মহিলা	GPF1159177 ফটো উপলব্ধ
376 নাম : অজয় কুমার ব্যানার্জী পিতার নাম: সাধন কুমার ব্যানার্জী বাড়ির নং : n0089 বয়স : 44 লিঙ্গ : পুরুষ	GPF1795780 ফটো উপলব্ধ	377 নাম : নমীতা সরেন মায়ের নাম: বালিকা মাঝি বাড়ির নং : n0034 বয়স : 35 লিঙ্গ : মহিলা	SYG1597921 ফটো উপলব্ধ	378 নাম : ইন্দ্রজিৎ মাঝি পিতার নাম: তারাপদ মাঝি বাড়ির নং : n0147 বয়স : 39 লিঙ্গ : পুরুষ	GPF2523595 ফটো উপলব্ধ
379 নাম : সঞ্জীত মাঝী পিতার নাম: ইন্দ্রজিৎ মাঝী বাড়ির নং : এন0147 বয়স : 20 লিঙ্গ : পুরুষ	SYG2423242 ফটো উপলব্ধ	380 নাম : সত্যনাথ মাঝি পিতার নাম: কালবরন মাঝি বাড়ির নং : n0017 বয়স : 28 লিঙ্গ : পুরুষ	SYG1765221 ফটো উপলব্ধ	381 নাম : পূর্ণিমা মুর্মু স্বামীর নাম: বুদ্ধেশ্বর মুর্মু বাড়ির নং : n0040 বয়স : 28 লিঙ্গ : মহিলা	SYG1765239 ফটো উপলব্ধ
382 নাম : শিবানাথ মাঝি পিতার নাম: লক্ষন মাঝি বাড়ির নং : n0043 বয়স : 50 লিঙ্গ : পুরুষ	WB/35/242/396628 ফটো উপলব্ধ	383 নাম : রঘু মাঝি পিতার নাম: গুলু মাঝি বাড়ির নং : n0067 বয়স : 70 লিঙ্গ : পুরুষ	WB/35/242/396680 ফটো উপলব্ধ	384 নাম : সীতামনি মাঝি স্বামীর নাম: রঘু মাঝি বাড়ির নং : n0067 বয়স : 66 লিঙ্গ : মহিলা	WB/35/242/396622 ফটো উপলব্ধ
385 নাম : পালু মাঝি পিতার নাম: গুলু মাঝি বাড়ির নং : n0067 বয়স : 64 লিঙ্গ : পুরুষ	WB/35/242/396684 ফটো উপলব্ধ	386 নাম : রুপী মাঝি স্বামীর নাম: পালু মাঝি বাড়ির নং : n0067 বয়স : 34 লিঙ্গ : মহিলা	SYG1598135 ফটো উপলব্ধ	387 নাম : গোবিন্দ সরেন পিতার নাম: ডুমকা সরেন বাড়ির নং : n0067 বয়স : 52 লিঙ্গ : পুরুষ	GPF2568921 ফটো উপলব্ধ
388 নাম : হপনি সরেন স্বামীর নাম: গোবিন্দ সরেন বাড়ির নং : n0067 বয়স : 48 লিঙ্গ : মহিলা	GPF2568939 ফটো উপলব্ধ	389 নাম : লক্ষ্মী মাঝি স্বামীর নাম: মহেশ্বর বাড়ির নং : n0067 বয়স : 47 লিঙ্গ : মহিলা	SYG0716357 ফটো উপলব্ধ	390 নাম : দেবেন্দ্রনাথ মাঝি পিতার নাম: সান্তাল মাঝি বাড়ির নং : n0159 বয়স : 34 লিঙ্গ : পুরুষ	SYG1222744 ফটো উপলব্ধ

391 নাম : লতিকা মাঝি পিতার নাম: শান্তিরাম মাঝি বাড়ির নং : n0196 বয়স : 26 লিঙ্গ : মহিলা	SYG1896117 ফটো উপলব্ধ	392 নাম : সোমনাথ মাঝি মায়ের নাম: উর্মিলা মাঝি বাড়ির নং : n0202 বয়স : 26 লিঙ্গ : পুরুষ	SYG1896174 ফটো উপলব্ধ	393 নাম : সুহাগী মাঝি স্বামীর নাম: সোমনাথ মাঝি বাড়ির নং : এন0202 বয়স : 25 লিঙ্গ : মহিলা	SYG2408417 ফটো উপলব্ধ
394 নাম : সহদেব মাঝি পিতার নাম: খাড়া মাঝি বাড়ির নং : n0089 বয়স : 73 লিঙ্গ : পুরুষ	GPF1795764 ফটো উপলব্ধ	395 নাম : সনমতি মাঝি স্বামীর নাম: সহদেব মাঝি বাড়ির নং : n0089 বয়স : 66 লিঙ্গ : মহিলা	WB/35/242/396536 ফটো উপলব্ধ	396 নাম : বারু হাঁসদা পিতার নাম: সহদেব মাঝি বাড়ির নং : n0089 বয়স : 39 লিঙ্গ : পুরুষ	GPF2309037 ফটো উপলব্ধ
397 নাম : প্রতিমা হাঁসদা স্বামীর নাম: বারু হাঁসদা বাড়ির নং : n0089 বয়স : 37 লিঙ্গ : মহিলা	SYG1223031 ফটো উপলব্ধ	398 নাম : শুভজিত ব্যানার্জী পিতার নাম: বিধান ব্যানার্জী বাড়ির নং : n0089 বয়স : 42 লিঙ্গ : পুরুষ	GPF1795772 ফটো উপলব্ধ	399 নাম : সোমনাথ মাঝি(হাঁসদা) পিতার নাম: সহদেব মাঝি(হাঁসদা) বাড়ির নং : n0089 বয়স : 37 লিঙ্গ : পুরুষ	GPF2569085 ফটো উপলব্ধ
400 নাম : মহিমান মাঝি পিতার নাম: লক্ষন মাঝি বাড়ির নং : n0090 বয়স : 68 লিঙ্গ : পুরুষ	WB/35/242/396002 ফটো উপলব্ধ	401 নাম : তিলকা মাঝি স্বামীর নাম: মহিমান মাঝি বাড়ির নং : n0090 বয়স : 58 লিঙ্গ : মহিলা	GPF1160167 ফটো উপলব্ধ	402 নাম : প্রমিলা মাঝি স্বামীর নাম: জ্যোতিলাল মাঝি বাড়ির নং : n0120 বয়স : 76 লিঙ্গ : মহিলা	WB/35/242/396086 ফটো উপলব্ধ
403 নাম : মঞ্জুড়া পিতার নাম: জ্যোতিলাল বাড়ির নং : n0120 বয়স : 31 লিঙ্গ : পুরুষ	SYG1598242 ফটো উপলব্ধ	404 নাম : ফুলচাঁদ মূর্মু পিতার নাম: জীবন মূর্মু বাড়ির নং : n0120 বয়স : 30 লিঙ্গ : পুরুষ	SYG1682087 ফটো উপলব্ধ	405 নাম : সিমতি মূর্মু পিতার নাম: নেংড়া মূর্মু বাড়ির নং : n0121 বয়স : 33 লিঙ্গ : মহিলা	SYG1308485 ফটো উপলব্ধ
406 নাম : প্রবোধ মাঝি পিতার নাম: মনহর মাঝি বাড়ির নং : n0189 বয়স : 27 লিঙ্গ : পুরুষ	SYG1896042 ফটো উপলব্ধ	407 নাম : বৈদ্যনাথ মাঝি মায়ের নাম: বালিকা মাঝি বাড়ির নং : n0190 বয়স : 28 লিঙ্গ : পুরুষ	SYG1896059 ফটো উপলব্ধ	408 নাম : সনাতন মাঝি পিতার নাম: খাত্ত মাঝি বাড়ির নং : n0132 বয়স : 54 লিঙ্গ : পুরুষ	WB/35/242/396179 ফটো উপলব্ধ
409 নাম : সরস্বতী মাঝি স্বামীর নাম: জ্যোতিলাল মাঝি বাড়ির নং : n0133 বয়স : 54 লিঙ্গ : মহিলা	WB/35/242/396189 ফটো উপলব্ধ	410 নাম : শান্তি মাঝি স্বামীর নাম: সুনীল মাঝি বাড়ির নং : n0096 বয়স : 52 লিঙ্গ : মহিলা	SYG1597913 ফটো উপলব্ধ	411 নাম : সুনীল মাঝি পিতার নাম: মনসা রাম মাঝি বাড়ির নং : n0096 বয়স : 43 লিঙ্গ : পুরুষ	GPF2193555 ফটো উপলব্ধ
412 নাম : পরিমল হাঁসদা পিতার নাম: মনসারাম হাঁসদা বাড়ির নং : n0096 বয়স : 36 লিঙ্গ : পুরুষ	SYG1223098 ফটো উপলব্ধ	413 নাম : লক্ষীমোনি (মূর্মু)হাঁসদা স্বামীর নাম: পরিমল হাঁসদা বাড়ির নং : n0096 বয়স : 30 লিঙ্গ : মহিলা	SYG1598093 ফটো উপলব্ধ	414 নাম : বেদনী মাঝি স্বামীর নাম: আনন্দ মাঝি বাড়ির নং : n0097 বয়স : 53 লিঙ্গ : মহিলা	GPF1795889 ফটো উপলব্ধ
415 নাম : ধনী মাঝি স্বামীর নাম: চন্দ মাঝি বাড়ির নং : n0097 বয়স : 52 লিঙ্গ : মহিলা	WB/35/242/396646 ফটো উপলব্ধ	416 নাম : সবোদী মাঝি স্বামীর নাম: মোহন মাঝি বাড়ির নং : n0098 বয়স : 49 লিঙ্গ : মহিলা	SYG1489376 ফটো উপলব্ধ	417 নাম : আনন্দ মুরমু পিতার নাম: চন্দ মুরমু বাড়ির নং : n0098 বয়স : 64 লিঙ্গ : পুরুষ	GPF1796010 ফটো উপলব্ধ
418 নাম : মহানন্দ মাঝি পিতার নাম: চন্দ মাঝি বাড়ির নং : n0098 বয়স : 54 লিঙ্গ : পুরুষ	WB/35/242/396470 ফটো উপলব্ধ	419 নাম : অঞ্জলী মাঝি স্বামীর নাম: মহানন্দ মাঝি বাড়ির নং : n0098 বয়স : 43 লিঙ্গ : মহিলা	GPF1796028 ফটো উপলব্ধ	420 নাম : শ্রীরাম মাঝি পিতার নাম: ঠাকুরদাস মাঝি বাড়ির নং : n0099 বয়স : 83 লিঙ্গ : পুরুষ	WB/35/242/396565 ফটো উপলব্ধ

421 নাম : কমলী মাঝি স্বামীর নাম: শ্রীরাম মাঝি বাড়ির নং : n0099 বয়স : 63 লিঙ্গ : মহিলা ফটো উপলব্ধ	WB/35/242/396617	422 নাম : জ্যোতিলাল মাঝি পিতার নাম: ছোটজগন মাঝি বাড়ির নং : n0099 বয়স : 60 লিঙ্গ : পুরুষ ফটো উপলব্ধ	WB/35/242/396362	423 নাম : বিজয় মাঝি পিতার নাম: মাতাল মাঝি বাড়ির নং : n0101 বয়স : 63 লিঙ্গ : পুরুষ ফটো উপলব্ধ	GPF1160183
424 নাম : হরিপদ মাঝি পিতার নাম: মাতাল মাঝি বাড়ির নং : n0101 বয়স : 58 লিঙ্গ : পুরুষ ফটো উপলব্ধ	WB/35/242/396531	425 নাম : শকুন্তলা মাঝি স্বামীর নাম: হরিপদ মাঝি বাড়ির নং : n0101 বয়স : 53 লিঙ্গ : মহিলা ফটো উপলব্ধ	WB/35/242/396409	426 নাম : রঞ্জিত মাঝি পিতার নাম: মাতাল মাঝি বাড়ির নং : n0101 বয়স : 46 লিঙ্গ : পুরুষ ফটো উপলব্ধ	WB/35/242/396569
427 নাম : সিমল মাঝী পিতার নাম: রঞ্জিত মাঝী বাড়ির নং : এন0101 বয়স : 20 লিঙ্গ : পুরুষ ফটো উপলব্ধ	SYG2419067	428 নাম : মাঝিরাম মাঝি পিতার নাম: হপন মাঝি বাড়ির নং : n0116 বয়স : 73 লিঙ্গ : পুরুষ ফটো উপলব্ধ	WB/35/242/396037	429 নাম : চাপী মাঝি স্বামীর নাম: মাঝিরাম মাঝি বাড়ির নং : n0116 বয়স : 63 লিঙ্গ : মহিলা ফটো উপলব্ধ	WB/35/242/396085
430 নাম : মলিন্দ মাঝি পিতার নাম: মাঝিরাম মাঝি বাড়ির নং : n0116 বয়স : 44 লিঙ্গ : পুরুষ ফটো উপলব্ধ	GPF2193662	431 নাম : সুনীল মাঝি পিতার নাম: মাঝিরাম মাঝি বাড়ির নং : n0116 বয়স : 46 লিঙ্গ : পুরুষ ফটো উপলব্ধ	GPF1159151	432 নাম : অষ্টমী হেদ্রম স্বামীর নাম: মলিন্দ হেদ্রম বাড়ির নং : n0116 বয়স : 38 লিঙ্গ : মহিলা ফটো উপলব্ধ	SYG0719500
433 নাম : লক্ষীকান্ত হেমব্রম পিতার নাম: মাঝিরাম হেমব্রম বাড়ির নং : n0116 বয়স : 35 লিঙ্গ : পুরুষ ফটো উপলব্ধ	SYG1222801	434 নাম : সুপ্রভা দূবে স্বামীর নাম: সুদীপ্ত মিশ্র বাড়ির নং : এন0114 বয়স : 27 লিঙ্গ : মহিলা ফটো উপলব্ধ	WIT1952175	435 নাম : সাগেন মূর্মু পিতার নাম: ভরত মূর্মু বাড়ির নং : এন0036 বয়স : 20 লিঙ্গ : পুরুষ ফটো উপলব্ধ	SYG2342954
436 নাম : তাপস বেসরা পিতার নাম: কানুরাম বেসরা বাড়ির নং : এন0030 বয়স : 23 লিঙ্গ : পুরুষ ফটো উপলব্ধ	SYG2342962	437 নাম : অর্পিতা মূর্মু পিতার নাম: লক্ষ্যদর মূর্মু বাড়ির নং : এন0045 বয়স : 22 লিঙ্গ : মহিলা ফটো উপলব্ধ	SYG2342988	438 নাম : শিবনাথ হাঁসদা পিতার নাম: বড়ঘারাম হাঁসদা বাড়ির নং : n0016 বয়স : 40 লিঙ্গ : পুরুষ ফটো উপলব্ধ	GPF2309029
439 নাম : সঞ্জীত মাঝি পিতার নাম: মনোহর মাঝি বাড়ির নং : এন0051 বয়স : 21 লিঙ্গ : পুরুষ ফটো উপলব্ধ	SYG2284164	440 নাম : সঞ্জীত মূর্মু পিতার নাম: মনসুক মূর্মু বাড়ির নং : এন0120 বয়স : 22 লিঙ্গ : পুরুষ ফটো উপলব্ধ	SYG2284172	441 নাম : মিনতী মূর্মু পিতার নাম: সুধীর কুমার মূর্মু বাড়ির নং : এন0137 বয়স : 21 লিঙ্গ : মহিলা ফটো উপলব্ধ	SYG2280170
442 নাম : বিশ্বজিৎ মূর্মু পিতার নাম: গণেশ মাঝি বাড়ির নং : এন0143 বয়স : 23 লিঙ্গ : পুরুষ ফটো উপলব্ধ	SYG2203388	443 নাম : সারতী বাকে স্বামীর নাম: শ্রীকান্ত হাঁসদা বাড়ির নং : এন0049 বয়স : 23 লিঙ্গ : মহিলা ফটো উপলব্ধ	SYG2342806	444 নাম : উর্মিলা মাঝী অন্যান্য: সাহেবরাম মাঝী বাড়ির নং : এন0069 বয়স : 50 লিঙ্গ : মহিলা ফটো উপলব্ধ	SYG2342665
445 নাম : শুকদেব মাঝি মায়ের নাম: উর্মিলা মাঝি বাড়ির নং : এন0069 বয়স : 20 লিঙ্গ : পুরুষ ফটো উপলব্ধ	SYG2419398	446 নাম : সুনীতা হেমব্রম স্বামীর নাম: মনোজ কুমার মূর্মু বাড়ির নং : এন0071 বয়স : 22 লিঙ্গ : মহিলা ফটো উপলব্ধ	SYG2348233	447 নাম : উষিমা মাঝি পিতার নাম: সবান মাঝি বাড়ির নং : এন0056 বয়স : 21 লিঙ্গ : পুরুষ ফটো উপলব্ধ	SYG2283752
448 নাম : সঞ্জিত হেমব্রম পিতার নাম: সুনীল মাঝি বাড়ির নং : এন0116 বয়স : 21 লিঙ্গ : পুরুষ ফটো উপলব্ধ	SYG2283760	449 নাম : সরত চন্দ্র মূর্মু পিতার নাম: গুপিনাথ মাঝি বাড়ির নং : এন0045 বয়স : 53 লিঙ্গ : পুরুষ ফটো উপলব্ধ	SYG2269801	450 নাম : শ্যামল বেসরা পিতার নাম: মকর বেসরা বাড়ির নং : n0102 বয়স : 29 লিঙ্গ : পুরুষ ফটো উপলব্ধ	SYG1765544

451 নাম : স্বপন মাঝি পিতার নাম: মহাদেব মাঝি বাড়ির নং : এন0055 বয়স : 21 লিঙ্গ : পুরুষ	SYG2283869 ফটো উপলব্ধ	452 নাম : বৈজন্তী মাঝী পিতার নাম: মহাদেব মাঝী বাড়ির নং : এন0055 বয়স : 20 লিঙ্গ : মহিলা	SYG2419059 ফটো উপলব্ধ	453 নাম : সর্বেশ্বর বেসরা পিতার নাম: সনাতন বেসরা বাড়ির নং : এন0132 বয়স : 22 লিঙ্গ : পুরুষ	SYG2297703 ফটো উপলব্ধ
454 নাম : বাজার মুর্মু পিতার নাম: গুরুপদ মাঝি বাড়ির নং : এন0143 বয়স : 22 লিঙ্গ : পুরুষ	SYG2285294 ফটো উপলব্ধ	455 নাম : সারথী বেসরা পিতার নাম: মলিন্দ মাঝি বাড়ির নং : এন0022 বয়স : 22 লিঙ্গ : মহিলা	SYG2284545 ফটো উপলব্ধ	456 নাম : সনাতন হেমব্রম মায়ের নাম: বালিকা মাঝি বাড়ির নং : এন0034 বয়স : 21 লিঙ্গ : পুরুষ	SYG2284305 ফটো উপলব্ধ
457 নাম : সাধন মুর্মু পিতার নাম: সুরেন্দ্রনাথ মুর্মু বাড়ির নং : এন0120 বয়স : 21 লিঙ্গ : পুরুষ	SYG2284420 ফটো উপলব্ধ	458 নাম : সুনীল হাসদা পিতার নাম: জ্যোতিলাল মাঝি বাড়ির নং : এন0099 বয়স : 22 লিঙ্গ : পুরুষ	SYG2203420 ফটো উপলব্ধ	459 নাম : মালিন্দা মাঝি অন্যান্য: বাবুলাল মাঝী বাড়ির নং : এন0022 বয়স : 56 লিঙ্গ : পুরুষ	SYG2222545 ফটো উপলব্ধ
460 নাম : নিযতী কুমারী পিতার নাম: মোহন মাঝি বাড়ির নং : এন0098 বয়স : 24 লিঙ্গ : মহিলা	SYG2222586 ফটো উপলব্ধ	461 নাম : টাটর মাঝি পিতার নাম: শ্রীরাম মাঝি বাড়ির নং : এন0099 বয়স : 22 লিঙ্গ : পুরুষ	SYG2222636 ফটো উপলব্ধ	462 নাম : বিলাসী মুর্মু স্বামীর নাম: ফুলচাঁদ মুর্মু বাড়ির নং : এন0120 বয়স : 25 লিঙ্গ : মহিলা	SYG2246593 ফটো উপলব্ধ
463 নাম : রেখা মাঝি স্বামীর নাম: দেবেন্দ্র নাথ মাঝি বাড়ির নং : এন0159 বয়স : 22 লিঙ্গ : মহিলা	SYG2246676 ফটো উপলব্ধ	464 নাম : সুভদ্রা বেসরা স্বামীর নাম: বসন্ত বেসরা বাড়ির নং : এন0022 বয়স : 30 লিঙ্গ : মহিলা	SYG2203487 ফটো উপলব্ধ	465 নাম : রঞ্জিত মুর্মু পিতার নাম: বাদিলাল মাঝি বাড়ির নং : এন0035 বয়স : 22 লিঙ্গ : পুরুষ	SYG2203511 ফটো উপলব্ধ
466 নাম : সচীন মাঝি পিতার নাম: ছতর মাঝি বাড়ির নং : এন0017 বয়স : 22 লিঙ্গ : পুরুষ	SYG2203545 ফটো উপলব্ধ	467 নাম : অপূর্ব ব্যানার্জী পিতার নাম: অজয় কুমার ব্যানার্জী বাড়ির নং : এন0089 বয়স : 22 লিঙ্গ : পুরুষ	SYG2207215 ফটো উপলব্ধ	468 নাম : সোমনাথ মাঝি পিতার নাম: চাঁদ রতন মাঝি বাড়ির নং : এন0061 বয়স : 22 লিঙ্গ : পুরুষ	SYG2203289 ফটো উপলব্ধ
469 নাম : নিয়তী মাঝি পিতার নাম: চান্দরতন মাঝি বাড়ির নং : এন0061 বয়স : 25 লিঙ্গ : মহিলা	SYG2203313 ফটো উপলব্ধ	470 নাম : জগদীশ মুর্মু পিতার নাম: সুনীল মুর্মু বাড়ির নং : এন0031 বয়স : 22 লিঙ্গ : পুরুষ	SYG2203321 ফটো উপলব্ধ	471 নাম : পূর্ণিমা মাঝি পিতার নাম: নগেন মাঝি বাড়ির নং : এন0032 বয়স : 25 লিঙ্গ : মহিলা	SYG2172211 ফটো উপলব্ধ
472 নাম : নেপালি বেসরা স্বামীর নাম: শঙ্কর বেসরা বাড়ির নং : এন000 বয়স : 26 লিঙ্গ : মহিলা	SYG2131019 ফটো উপলব্ধ	473 নাম : মেনকা মুর্মু পিতার নাম: আনন্দ মুর্মু বাড়ির নং : নং098 বয়স : 26 লিঙ্গ : মহিলা	SYG2125540 ফটো উপলব্ধ	474 নাম : সকেন মাঝি পিতার নাম: সবাণ মাঝি বাড়ির নং : নং056 বয়স : 23 লিঙ্গ : পুরুষ	SYG2124378 ফটো উপলব্ধ
475 নাম : জোৎস্না মাঝি স্বামীর নাম: মহাবীর মাঝি বাড়ির নং : এন0098 বয়স : 33 লিঙ্গ : মহিলা	SYG2132074 ফটো উপলব্ধ	476 নাম : প্রদীপ মাঝি পিতার নাম: মতিলাল মাঝি বাড়ির নং : নং057 বয়স : 23 লিঙ্গ : পুরুষ	SYG2124337 ফটো উপলব্ধ	477 নাম : তপতী দূবে পিতার নাম: শিবশংকর দূবে বাড়ির নং : এন0110 বয়স : 31 লিঙ্গ : মহিলা	ZRQ1476274 ফটো উপলব্ধ
478 নাম : ভারতী মাঝি স্বামীর নাম: বৈদ্যনাথ মাঝি বাড়ির নং : এন0190 বয়স : 25 লিঙ্গ : মহিলা	SYG2172534 ফটো উপলব্ধ	479 নাম : সুশীল মাঝি মায়ের নাম: সনমনি মাঝি বাড়ির নং : এন0037 বয়স : 33 লিঙ্গ : পুরুষ	SYG2130839 ফটো উপলব্ধ	480 নাম : সনমনি হাঁসদা স্বামীর নাম: পূর্ণচন্দ্র হাঁসদা বাড়ির নং : এন000 বয়স : 33 লিঙ্গ : মহিলা	SYG2172658 ফটো উপলব্ধ

481 নাম : তুফান মাঝি পিতার নাম: বাবলু মাঝি বাড়ির নং : নং060 বয়স : 25 লিঙ্গ : পুরুষ	SYG2125581 ফটো উপলব্ধ	482 নাম : জিতেন মাঝি পিতার নাম: সহদেব মাঝি বাড়ির নং : নং094 বয়স : 23 লিঙ্গ : পুরুষ	SYG2124261 ফটো উপলব্ধ	483 নাম : অর্চনা মুর্মু পিতার নাম: আনন্দ মুর্মু বাড়ির নং : নং098 বয়স : 24 লিঙ্গ : মহিলা	SYG2125557 ফটো উপলব্ধ
484 নাম : প্রথমী হেহ্রম স্বামীর নাম: সোমনাথ মাঝি বাড়ির নং : এন0089 বয়স : 24 লিঙ্গ : মহিলা	SYG2134260 ফটো উপলব্ধ	485 নাম : জানমনি মান্ডি মাঝি স্বামীর নাম: কেসব মাঝি বাড়ির নং : এন0051 বয়স : 33 লিঙ্গ : মহিলা	SYG2130920 ফটো উপলব্ধ	486 নাম : চিরঞ্জিৎ হেমব্রম পিতার নাম: শিবলাল হেমব্রম বাড়ির নং : নং063 বয়স : 27 লিঙ্গ : পুরুষ	SYG2125607 ফটো উপলব্ধ
487 নাম : জয়দেব মুর্মু পিতার নাম: সুনীল মুর্মু বাড়ির নং : নং031 বয়স : 24 লিঙ্গ : পুরুষ	SYG2124352 ফটো উপলব্ধ	488 নাম : টুসুমনি মাঝি স্বামীর নাম: লক্ষীকান্ত মান্ডি বাড়ির নং : n0200 বয়স : 27 লিঙ্গ : মহিলা	SYG1896158 ফটো উপলব্ধ	489 নাম : মঙ্গলী মাঝি স্বামীর নাম: বিনোদ মাঝি বাড়ির নং : n0121 বয়স : 49 লিঙ্গ : মহিলা	GPF1159334 ফটো উপলব্ধ
490 নাম : নমিতা মাঝি স্বামীর নাম: বাবলু মাঝি বাড়ির নং : - বয়স : 25 লিঙ্গ : মহিলা	SYG2084796 ফটো উপলব্ধ	491 নাম : মকর মাঝি পিতার নাম: খাতু মাঝি বাড়ির নং : n0102 বয়স : 71 লিঙ্গ : পুরুষ	GPF2192573 ফটো উপলব্ধ	492 নাম : অমিতা হাঁসদা স্বামীর নাম: জয়ন্ত হাঁসদা বাড়ির নং : এন0016 বয়স : 27 লিঙ্গ : মহিলা	SYG2130961 ফটো উপলব্ধ
493 নাম : সৌভিত হাঁসদা পিতার নাম: কান্তা হাঁসদা বাড়ির নং : এন0049 বয়স : 23 লিঙ্গ : পুরুষ	SYG2143303 ফটো উপলব্ধ	494 নাম : বৃহস্পতী হাঁসদা পিতার নাম: সহদেব হাঁসদা বাড়ির নং : n0089 বয়স : 35 লিঙ্গ : পুরুষ	SYG1222934 ফটো উপলব্ধ	495 নাম : ছতর মান্ডি পিতার নাম: সরকার মাঝি বাড়ির নং : n0134 বয়স : 58 লিঙ্গ : পুরুষ	SYG2040806 ফটো উপলব্ধ
496 নাম : সুজিত মান্ডি পিতার নাম: ছতর মান্ডি বাড়ির নং : n0181 বয়স : 27 লিঙ্গ : পুরুষ	SYG1840156 ফটো উপলব্ধ	497 নাম : বিমল মান্ডি পিতার নাম: কালিপদ মান্ডি বাড়ির নং : n0160 বয়স : 38 লিঙ্গ : পুরুষ	SYG1223189 ফটো উপলব্ধ	498 নাম : রসনা মাঝি স্বামীর নাম: ছতর মাঝি বাড়ির নং : n0134 বয়স : 51 লিঙ্গ : মহিলা	WB/35/242/396111 ফটো উপলব্ধ
499 নাম : অজিত কুমার মাণ্ডি পিতার নাম: ছতর মাঝি বাড়ির নং : n0134 বয়স : 33 লিঙ্গ : পুরুষ	SYG1598101 ফটো উপলব্ধ	500 নাম : অনিরুদ্ধ হেহ্রম পিতার নাম: দেয়ান চন্দ্র হেহ্রম বাড়ির নং : n0088 বয়স : 28 লিঙ্গ : পুরুষ	SYG1765551 ফটো উপলব্ধ	501 নাম : প্রকাশ মাহাত পিতার নাম: অঙ্গর মাহাত বাড়ির নং : n0083 বয়স : 30 লিঙ্গ : পুরুষ	SYG1765486 ফটো উপলব্ধ
502 নাম : শত্ৰু মাহাত পিতার নাম: রাধু মাহাত বাড়ির নং : n0009 বয়স : 50 লিঙ্গ : পুরুষ	GPF2461085 ফটো উপলব্ধ	503 নাম : শীতলী মাহাত স্বামীর নাম: শত্ৰু মাহাত বাড়ির নং : n0009 বয়স : 48 লিঙ্গ : মহিলা	WB/35/242/396045 ফটো উপলব্ধ	504 নাম : পরেশ মাহাত পিতার নাম: ভাদরী মাহাত বাড়ির নং : n0011 বয়স : 62 লিঙ্গ : পুরুষ	SYG2408490 ফটো উপলব্ধ
505 নাম : কম্পনা মাহাত স্বামীর নাম: পরেশ মাহাত বাড়ির নং : n0011 বয়স : 51 লিঙ্গ : মহিলা	WB/35/242/396532 ফটো উপলব্ধ	506 নাম : লক্ষীকান্ত মাহাত পিতার নাম: পরেশ মাহাত বাড়ির নং : n0011 বয়স : 35 লিঙ্গ : পুরুষ	SYG1222694 ফটো উপলব্ধ	507 নাম : সুমিত্রা মাহাত স্বামীর নাম: রামপদ মাহাত বাড়ির নং : n0125 বয়স : 57 লিঙ্গ : মহিলা	WB/35/242/396185 ফটো উপলব্ধ
508 নাম : আরতী মাহাত স্বামীর নাম: বিধান চন্দ্র মাহাত বাড়ির নং : n0125 বয়স : 35 লিঙ্গ : মহিলা	SYG1223304 ফটো উপলব্ধ	509 নাম : বিধান চন্দ্র মাহাত পিতার নাম: মনসারাম মাহাত বাড়ির নং : n0125 বয়স : 52 লিঙ্গ : পুরুষ	WB/35/242/396311 ফটো উপলব্ধ	510 নাম : বেলারানী মাহাত স্বামীর নাম: মনসারাম মাহাত বাড়ির নং : n0125 বয়স : 86 লিঙ্গ : মহিলা	WB/35/242/396181 ফটো উপলব্ধ



511 নাম : জীতেন চন্দ্র মাহাত পিতার নাম: গোপাল চন্দ্র মাহাত বাড়ির নং : n0095 বয়স : 32 লিঙ্গ : পুরুষ	SYG1377134 ফটো উপলব্ধ	512 নাম : চম্পা হেমব্রম স্বামীর নাম: হরিশ চন্দ্র হেমব্রম বাড়ির নং : n0088 বয়স : 28 লিঙ্গ : মহিলা	SYG1839968 ফটো উপলব্ধ	513 নাম : হরিশ চন্দ্র হেমব্রম পিতার নাম: দেওয়ান চন্দ্র হেমব্রম বাড়ির নং : n0088 বয়স : 32 লিঙ্গ : পুরুষ	SYG1489277 ফটো উপলব্ধ
514 নাম : টুম্পা মাহাত স্বামীর নাম: প্রাণকৃষ্ণ মাহাত বাড়ির নং : n0182 বয়স : 26 লিঙ্গ : মহিলা	SYG1840164 ফটো উপলব্ধ	515 নাম : মল্লিকা মাহাত পিতার নাম: মানিক মাহাত বাড়ির নং : n0175 বয়স : 27 লিঙ্গ : মহিলা	SYG1840099 ফটো উপলব্ধ	516 নাম : তাপস মাহাত পিতার নাম: রামধন মাহাত বাড়ির নং : n0072 বয়স : 27 লিঙ্গ : পুরুষ	SYG1839901 ফটো উপলব্ধ
517 নাম : চিত্ত রঞ্জন মাহাতো পিতার নাম: পিতাম্বর মাহাত বাড়ির নং : n0184 বয়স : 26 লিঙ্গ : পুরুষ	SYG1865682 ফটো উপলব্ধ	518 নাম : রেখা মাহাত স্বামীর নাম: প্রভাকর মাহাত বাড়ির নং : n0180 বয়স : 41 লিঙ্গ : মহিলা	SYG1840149 ফটো উপলব্ধ	519 নাম : আকাশ মাহাত পিতার নাম: আঙ্গর মাহাত বাড়ির নং : n0083 বয়স : 31 লিঙ্গ : পুরুষ	SYG1856293 ফটো উপলব্ধ
520 নাম : সত্যজিৎ মাহাত মায়ের নাম: বিশাখা মাহাত বাড়ির নং : n0081 বয়স : 25 লিঙ্গ : পুরুষ	SYG1920321 ফটো উপলব্ধ	521 নাম : চন্দনা মাহাত স্বামীর নাম: লক্ষীকান্ত মাহাত বাড়ির নং : n0011 বয়স : 26 লিঙ্গ : মহিলা	SYG1920388 ফটো উপলব্ধ	522 নাম : মালা মাহাতো স্বামীর নাম: কৈলাস মাহাতো বাড়ির নং : n0082 বয়স : 30 লিঙ্গ : মহিলা	SYG1920396 ফটো উপলব্ধ
523 নাম : রাজীব মাহাতো পিতার নাম: শম্ভু মাহাতো বাড়ির নং : n0009 বয়স : 25 লিঙ্গ : পুরুষ	SYG1920347 ফটো উপলব্ধ	524 নাম : সনামনি হেমব্রম স্বামীর নাম: দেওয়ান চন্দ্র হেমব্রম বাড়ির নং : n0088 বয়স : 59 লিঙ্গ : মহিলা	SYG2040699 ফটো উপলব্ধ	525 নাম : নীলমনি মাহাত স্বামীর নাম: যুধিষ্ঠির মাহাত বাড়ির নং : n0082 বয়স : 55 লিঙ্গ : মহিলা	SYG2114759 ফটো উপলব্ধ
526 নাম : স্বর্নলতা মাহাত স্বামীর নাম: সুজিত মাহাত বাড়ির নং : n0088 বয়স : 25 লিঙ্গ : মহিলা	SYG2053064 ফটো উপলব্ধ	527 নাম : সুলচনা মাহাত স্বামীর নাম: বিষ্ণুপদ মাহাত বাড়ির নং : n0086 বয়স : 28 লিঙ্গ : মহিলা	SYG2053130 ফটো উপলব্ধ	528 নাম : মিত্রন চন্দ্র মাহাত পিতার নাম: রামধন মাহাত বাড়ির নং : n0072 বয়স : 33 লিঙ্গ : পুরুষ	SYG1377159 ফটো উপলব্ধ
529 নাম : আহ্লাদ কুমার মাহাত পিতার নাম: দেবেন্দ্র নাথ মাহাত বাড়ির নং : n0072 বয়স : 46 লিঙ্গ : পুরুষ	GPF1158450 ফটো উপলব্ধ	530 নাম : আরতী কিক্কু পিতার নাম: রামপ্রসাদ কিক্কু বাড়ির নং : n0072 বয়স : 33 লিঙ্গ : মহিলা	SYG1489327 ফটো উপলব্ধ	531 নাম : শান্তিরাম মাহাত পিতার নাম: ভন্দু মাহাত বাড়ির নং : n0073 বয়স : 43 লিঙ্গ : পুরুষ	GPF1797364 ফটো উপলব্ধ
532 নাম : অঞ্জনা মাহাত স্বামীর নাম: শান্তিরাম মাহাত বাড়ির নং : n0073 বয়স : 40 লিঙ্গ : মহিলা	GPF2569275 ফটো উপলব্ধ	533 নাম : সরলা মাহাত স্বামীর নাম: নুনরাম মাহাত বাড়ির নং : n0074 বয়স : 70 লিঙ্গ : মহিলা	WB/35/242/396258 ফটো উপলব্ধ	534 নাম : প্রভাকর মাহাত পিতার নাম: নুনরাম মাহাত বাড়ির নং : n0074 বয়স : 49 লিঙ্গ : পুরুষ	WB/35/242/396154 ফটো উপলব্ধ
535 নাম : সত্যবতী মাহাত স্বামীর নাম: বিপন মাহাত বাড়ির নং : n0075 বয়স : 68 লিঙ্গ : মহিলা	WB/35/242/396257 ফটো উপলব্ধ	536 নাম : মানিক মাহাত পিতার নাম: বিপন মাহাত বাড়ির নং : n0075 বয়স : 53 লিঙ্গ : পুরুষ	WB/35/242/396134 ফটো উপলব্ধ	537 নাম : আদরী মাহাত স্বামীর নাম: মানিক মাহাত বাড়ির নং : n0075 বয়স : 48 লিঙ্গ : মহিলা	WB/35/242/396226 ফটো উপলব্ধ
538 নাম : বধু মাহাত পিতার নাম: বিপন মাহাত বাড়ির নং : n0075 বয়স : 46 লিঙ্গ : পুরুষ	GPF1197102 ফটো উপলব্ধ	539 নাম : জবা মাহাত স্বামীর নাম: বধু মাহাত বাড়ির নং : n0075 বয়স : 44 লিঙ্গ : মহিলা	GPF1797380 ফটো উপলব্ধ	540 নাম : মনজুড়া মাহাত পিতার নাম: বিপন মাহাত বাড়ির নং : n0075 বয়স : 44 লিঙ্গ : পুরুষ	GPF1797398 ফটো উপলব্ধ

541 নাম : গয়ামনি মাহাত পিতার নাম: রঘুনাথ মাহাত বাড়ির নং : n0076 বয়স : 56 লিঙ্গ : মহিলা	GPF1797448 ফটো উপলব্ধ	542 নাম : পিতাম্বর মাহাত পিতার নাম: রঘুনাথ মাহাত বাড়ির নং : n0076 বয়স : 53 লিঙ্গ : পুরুষ	WB/35/242/396599 ফটো উপলব্ধ	543 নাম : ছবি মাহাত স্বামীর নাম: পিতাম্বর মাহাত বাড়ির নং : n0076 বয়স : 48 লিঙ্গ : মহিলা	GPF1161686 ফটো উপলব্ধ
544 নাম : যবুনা মাহাত স্বামীর নাম: জীবন মাহাত বাড়ির নং : n0077 বয়স : 76 লিঙ্গ : মহিলা	WB/35/242/396227 ফটো উপলব্ধ	545 নাম : দুখু মাহাত পিতার নাম: জীবন মাহাত বাড়ির নং : n0077 বয়স : 58 লিঙ্গ : পুরুষ	WB/35/242/396578 ফটো উপলব্ধ	546 নাম : ফুদন মাহাত স্বামীর নাম: দুখু মাহাত বাড়ির নং : n0077 বয়স : 53 লিঙ্গ : মহিলা	WB/35/242/396225 ফটো উপলব্ধ
547 নাম : জয়শ্রী মাহাত স্বামীর নাম: বিজয় মাহাত বাড়ির নং : n0077 বয়স : 36 লিঙ্গ : মহিলা	SYG0913475 ফটো উপলব্ধ	548 নাম : বিজয় মাহাত পিতার নাম: দুঃখু মাহাত বাড়ির নং : n0077 বয়স : 36 লিঙ্গ : পুরুষ	SYG0913483 ফটো উপলব্ধ	549 নাম : মনহর মাহাত পিতার নাম: অর্জন মাহাত বাড়ির নং : n0078 বয়স : 40 লিঙ্গ : পুরুষ	SYG1489350 ফটো উপলব্ধ
550 নাম : কাজলী মাহাত স্বামীর নাম: মনহর মাহাত বাড়ির নং : n0078 বয়স : 38 লিঙ্গ : মহিলা	SYG1222710 ফটো উপলব্ধ	551 নাম : বিমলা মাহাত স্বামীর নাম: দশরথ মাহাত বাড়ির নং : n0079 বয়স : 80 লিঙ্গ : মহিলা	WB/35/242/396223 ফটো উপলব্ধ	552 নাম : সন্দ্যা মাহাত স্বামীর নাম: ভীম মাহাত বাড়ির নং : n0079 বয়স : 53 লিঙ্গ : মহিলা	WB/35/242/396328 ফটো উপলব্ধ
553 নাম : পদ্মাবতী মাহাত স্বামীর নাম: কৃষ্ণপদ মাহাত বাড়ির নং : n0080 বয়স : 50 লিঙ্গ : মহিলা	SYG1222967 ফটো উপলব্ধ	554 নাম : কৃষ্ণপদ মাহাত পিতার নাম: দশরথ মাহাত বাড়ির নং : n0080 বয়স : 46 লিঙ্গ : পুরুষ	GPF1195213 ফটো উপলব্ধ	555 নাম : বিশাখা মাহাত স্বামীর নাম: শিবরাম মাহাত বাড়ির নং : n0081 বয়স : 47 লিঙ্গ : মহিলা	GPF1161710 ফটো উপলব্ধ
556 নাম : যুধিষ্ঠির মাহাত পিতার নাম: বিষ্ণুপদ মাহাত বাড়ির নং : n0082 বয়স : 58 লিঙ্গ : পুরুষ	WB/35/242/396598 ফটো উপলব্ধ	557 নাম : বাসন্তী মাহাত পিতার নাম: যুধিষ্ঠির মাহাত বাড়ির নং : n0082 বয়স : 36 লিঙ্গ : মহিলা	SYG1223007 ফটো উপলব্ধ	558 নাম : আঙ্গুর মাহাত পিতার নাম: আঘনী মাহাত বাড়ির নং : n0083 বয়স : 50 লিঙ্গ : পুরুষ	WB/35/242/396137 ফটো উপলব্ধ
559 নাম : চায়না মাহাত স্বামীর নাম: আঙ্গুর মাহাত বাড়ির নং : n0083 বয়স : 47 লিঙ্গ : মহিলা	WB/35/242/396267 ফটো উপলব্ধ	560 নাম : বালিকা মাহাত স্বামীর নাম: বুচন মাহাত বাড়ির নং : n0084 বয়স : 73 লিঙ্গ : মহিলা	WB/35/242/396264 ফটো উপলব্ধ	561 নাম : লক্ষীকান্ত মাহাত পিতার নাম: বুচন মাহাত বাড়ির নং : n0084 বয়স : 48 লিঙ্গ : পুরুষ	WB/35/242/396130 ফটো উপলব্ধ
562 নাম : গীতা মাহাত স্বামীর নাম: লক্ষীকান্ত মাহাত বাড়ির নং : n0084 বয়স : 39 লিঙ্গ : মহিলা	SYG1222702 ফটো উপলব্ধ	563 নাম : সুধীর কুমার মাহাত পিতার নাম: পবন মাহাত বাড়ির নং : n0084 বয়স : 64 লিঙ্গ : পুরুষ	GPF2461069 ফটো উপলব্ধ	564 নাম : বেলারানী মাহাত স্বামীর নাম: সুধীর কুমার মাহাত বাড়ির নং : n0084 বয়স : 62 লিঙ্গ : মহিলা	WB/35/242/396265 ফটো উপলব্ধ
565 নাম : মনোজ কুমার মাহাত পিতার নাম: সুধীর কুমার মাহাত বাড়ির নং : n0084 বয়স : 36 লিঙ্গ : পুরুষ	SYG0720227 ফটো উপলব্ধ	566 নাম : সদানন্দ মাহাত পিতার নাম: মলিন্দ মাহাত বাড়ির নং : n0085 বয়স : 52 লিঙ্গ : পুরুষ	WB/35/242/396067 ফটো উপলব্ধ	567 নাম : বুনু মাহাত স্বামীর নাম: সদানন্দ মাহাত বাড়ির নং : n0085 বয়স : 48 লিঙ্গ : মহিলা	GPF1159581 ফটো উপলব্ধ
568 নাম : ভগবান মাহাত পিতার নাম: অর্জন মাহাত বাড়ির নং : n0086 বয়স : 58 লিঙ্গ : পুরুষ	GPF1797331 ফটো উপলব্ধ	569 নাম : শিবানী মাহাত স্বামীর নাম: ভগবান মাহাত বাড়ির নং : n0086 বয়স : 65 লিঙ্গ : মহিলা	GPF1797349 ফটো উপলব্ধ	570 নাম : প্রানকৃষ্ণ মাহাত পিতার নাম: ভগবান মাহাত বাড়ির নং : n0086 বয়স : 30 লিঙ্গ : পুরুষ	SYG1598218 ফটো উপলব্ধ

571 নাম : কার্তিক মাহাত পিতার নাম: অর্জুন মাহাত বাড়ির নং : n0086 বয়স : 50 লিঙ্গ : পুরুষ ফটো উপলব্ধ	WB/35/242/396600	572 নাম : আকলি মাহাত স্বামীর নাম: কার্তিক মাহাত বাড়ির নং : n0086 বয়স : 47 লিঙ্গ : মহিলা ফটো উপলব্ধ	WB/35/242/396270	573 নাম : বিষ্ণুপদ মাহাত পিতার নাম: কার্তিক মাহাত বাড়ির নং : n0086 বয়স : 33 লিঙ্গ : পুরুষ ফটো উপলব্ধ	SYG1377332
574 নাম : গোপাল মাহাত পিতার নাম: প্রহ্লাদ মাহাত বাড়ির নং : n0095 বয়স : 75 লিঙ্গ : পুরুষ ফটো উপলব্ধ	WB/35/242/396256	575 নাম : লুধী মাহাত স্বামীর নাম: গোপাল মাহাত বাড়ির নং : n0095 বয়স : 65 লিঙ্গ : মহিলা ফটো উপলব্ধ	WB/35/242/396222	576 নাম : মাধব মাহাত পিতার নাম: গোপাল মাহাত বাড়ির নং : n0095 বয়স : 48 লিঙ্গ : পুরুষ ফটো উপলব্ধ	WB/35/242/396159
577 নাম : কালিমনি মাহাত স্বামীর নাম: মাধব মাহাত বাড়ির নং : n0095 বয়স : 46 লিঙ্গ : মহিলা ফটো উপলব্ধ	GPF1797372	578 নাম : ভাস্কর মাহাত পিতার নাম: নুনরাম মাহাত বাড়ির নং : n0068 বয়স : 44 লিঙ্গ : পুরুষ ফটো উপলব্ধ	GPF1796812	579 নাম : আদরী মাহাত স্বামীর নাম: ভাস্কর মাহাত বাড়ির নং : n0068 বয়স : 43 লিঙ্গ : মহিলা ফটো উপলব্ধ	GPF1796820
580 নাম : সহদেব কিস্কু পিতার নাম: দুর্গাদাস কিস্কু বাড়ির নং : n0068 বয়স : 31 লিঙ্গ : পুরুষ ফটো উপলব্ধ	SYG1682129	581 নাম : সুজিত মাহাত পিতার নাম: সুর্যকান্ত মাহাত বাড়ির নং : n0088 বয়স : 29 লিঙ্গ : পুরুষ ফটো উপলব্ধ	SYG1765254	582 নাম : জীতেন মাহাত পিতার নাম: পরেশ মাহাত বাড়ির নং : n0011 বয়স : 29 লিঙ্গ : পুরুষ ফটো উপলব্ধ	SYG1765205
583 নাম : জ্যোৎস্না মাহাত স্বামীর নাম: আহ্লাদ মাহাত বাড়ির নং : n0072 বয়স : 42 লিঙ্গ : মহিলা ফটো উপলব্ধ	GPF2194116	584 নাম : তরনী মাহাত পিতার নাম: সদানন্দ মাহাত বাড়ির নং : n0085 বয়স : 29 লিঙ্গ : পুরুষ ফটো উপলব্ধ	SYG1765510	585 নাম : ধনঞ্জয় মাহাত পিতার নাম: ভগবান মাহাত বাড়ির নং : n0086 বয়স : 28 লিঙ্গ : পুরুষ ফটো উপলব্ধ	SYG1765460
586 নাম : পূর্ণিমা মাহাত মায়ের নাম: বিশাখা মাহাত বাড়ির নং : এন0081 বয়স : 23 লিঙ্গ : মহিলা ফটো উপলব্ধ	SYG2146439	587 নাম : মকর চন্দ্র মাহাত পিতার নাম: মনসারাম মাহাত বাড়ির নং : নং000 বয়স : 66 লিঙ্গ : পুরুষ ফটো উপলব্ধ	SYG2113611	588 নাম : মামনি মাহাতো পিতার নাম: মাধব মাহাতো বাড়ির নং : এন0095 বয়স : 22 লিঙ্গ : মহিলা ফটো উপলব্ধ	SYG2203362
589 নাম : দুর্গামণি মাহাত স্বামীর নাম: তাপস মাহাত বাড়ির নং : এন0072 বয়স : 29 লিঙ্গ : মহিলা ফটো উপলব্ধ	SYG2351302	590 নাম : সুস্মিতা মাহাত পিতার নাম: আল্লাদ কুমার মাহাত বাড়ির নং : এন0072 বয়স : 20 লিঙ্গ : মহিলা ফটো উপলব্ধ	SYG2403772	591 নাম : কবিতা মাহাত স্বামীর নাম: মনোজ কুমার মাহাত বাড়ির নং : এন0084 বয়স : 24 লিঙ্গ : মহিলা ফটো উপলব্ধ	SYG2342673
592 নাম : রাজবালা মাহাত স্বামীর নাম: সূর্য কান্ত মাহাত বাড়ির নং : n0087 বয়স : 60 লিঙ্গ : মহিলা ফটো উপলব্ধ	SYG2336154	593 নাম : নিয়তী মাহাত মায়ের নাম: সুমিত্রা মাহাত বাড়ির নং : এন0125 বয়স : 20 লিঙ্গ : মহিলা ফটো উপলব্ধ	SYG2343010	594 নাম : বিবেকচন্দ্র মিশ্র পিতার নাম: ফনিভূষণ মিশ্র বাড়ির নং : n0109 বয়স : 58 লিঙ্গ : পুরুষ ফটো উপলব্ধ	SYG2343531
595 নাম : প্রিয়া মিশ্র স্বামীর নাম: শুভদীপ মিশ্র বাড়ির নং : এন0162 বয়স : 27 লিঙ্গ : মহিলা ফটো উপলব্ধ	SYG1825900	596 নাম : সৌমেন মিশ্র পিতার নাম: নিতিশ মিশ্র বাড়ির নং : এন105 বয়স : 22 লিঙ্গ : পুরুষ ফটো উপলব্ধ	SYG2207223	597 নাম : শান্তি মাঝি পিতার নাম: ভৈরব মাঝি বাড়ির নং : n0093 বয়স : 54 লিঙ্গ : মহিলা ফটো উপলব্ধ	SYG2121903
598 নাম : অরিন্দম মিশ্র পিতার নাম: নিমাইচন্দ্র মিশ্র বাড়ির নং : n0114 বয়স : 41 লিঙ্গ : পুরুষ ফটো উপলব্ধ	GPF2568905	599 নাম : পৌলনী মিশ্র পিতার নাম: বিদ্যা কুমার মিশ্র বাড়ির নং : এন0005 বয়স : 21 লিঙ্গ : মহিলা ফটো উপলব্ধ	SYG2284032	600 নাম : দিয়া মিশ্র পিতার নাম: শ্যামল মিশ্র বাড়ির নং : নং113 বয়স : 21 লিঙ্গ : মহিলা ফটো উপলব্ধ	SYG2284073

601 নাম : সুমিত মিশ্র পিতার নাম: অশোককুমার মিশ্র বাড়ির নং : এন0112 বয়স : 21 লিঙ্গ : পুরুষ	SYG2299766 ফটো উপলব্ধ	602 নাম : সোমা মিশ্র পিতার নাম: প্রদীপ মিশ্র বাড়ির নং : এন0004 বয়স : 21 লিঙ্গ : মহিলা	SYG2283844 ফটো উপলব্ধ	603 নাম : রিক মিশ্র পিতার নাম: প্রশান্ত কুমার মিশ্র বাড়ির নং : এন0115 বয়স : 22 লিঙ্গ : পুরুষ	SYG2203255 ফটো উপলব্ধ
604 নাম : তপন কুমার মিশ্র পিতার নাম: রামসুন্দর মিশ্র বাড়ির নং : এন002 বয়স : 59 লিঙ্গ : পুরুষ	SYG2117562 ফটো উপলব্ধ	605 নাম : ভাস্কর হাঁসদা পিতার নাম: সিংগরায় হংসদা বাড়ির নং : n0093 বয়স : 34 লিঙ্গ : পুরুষ	SYG1223205 ফটো উপলব্ধ	606 নাম : কল্যাণী হাঁসদা স্বামীর নাম: সিংরায় মাঝি বাড়ির নং : n0093 বয়স : 63 লিঙ্গ : মহিলা	SYG2120897 ফটো উপলব্ধ
607 নাম : সবিতা চক্রবর্তী স্বামীর নাম: প্রদীপ চক্রবর্তী বাড়ির নং : n0005 বয়স : 66 লিঙ্গ : মহিলা	SYG2117554 ফটো উপলব্ধ	608 নাম : লক্ষ্মী মিশ্র পিতার নাম: ফনিভূষণ মিশ্র বাড়ির নং : n0109 বয়স : 37 লিঙ্গ : মহিলা	SYG1506476 ফটো উপলব্ধ	609 নাম : প্রিয়া মিশ্র স্বামীর নাম: রিজু মিশ্র বাড়ির নং : এন0109 বয়স : 23 লিঙ্গ : মহিলা	SYG2172740 ফটো উপলব্ধ
610 নাম : আলোক মিশ্র পিতার নাম: সত্যবান মিশ্র বাড়ির নং : n0103 বয়স : 28 লিঙ্গ : পুরুষ	SYG1765338 ফটো উপলব্ধ	611 নাম : প্রিয়া মিশ্র পিতার নাম: অশোক মিশ্র বাড়ির নং : n0104 বয়স : 28 লিঙ্গ : মহিলা	SYG1765213 ফটো উপলব্ধ	612 নাম : মৌসুমি মিশ্র স্বামীর নাম: বিশ্বজীৎ মিশ্র বাড়ির নং : n0007 বয়স : 40 লিঙ্গ : মহিলা	GPF2569192 ফটো উপলব্ধ
613 নাম : শীতলচন্দ্র মিশ্র পিতার নাম: রামসুন্দর মিশ্র বাড়ির নং : n0002 বয়স : 69 লিঙ্গ : পুরুষ	WB/35/242/396574 ফটো উপলব্ধ	614 নাম : দীপ মিশ্র পিতার নাম: জয়দেব মিশ্র বাড়ির নং : n0193 বয়স : 26 লিঙ্গ : পুরুষ	SYG1896083 ফটো উপলব্ধ	615 নাম : বিদেশ মিশ্র মায়ের নাম: অঞ্জনা মিশ্র বাড়ির নং : n0194 বয়স : 26 লিঙ্গ : পুরুষ	SYG1896091 ফটো উপলব্ধ
616 নাম : সুপ্রিয়া মিশ্র পিতার নাম: সত্যবান মিশ্র বাড়ির নং : n0195 বয়স : 26 লিঙ্গ : মহিলা	SYG1896109 ফটো উপলব্ধ	617 নাম : অরবিন্দ মিশ্র পিতার নাম: নিমাই মিশ্র বাড়ির নং : n0093 বয়স : 43 লিঙ্গ : পুরুষ	GPF1797117 ফটো উপলব্ধ	618 নাম : সুদিশু মিশ্র পিতার নাম: বিধান চন্দ্র মিশ্র বাড়ির নং : n0114 বয়স : 35 লিঙ্গ : পুরুষ	SYG0913467 ফটো উপলব্ধ
619 নাম : সোমা চক্রবর্তী স্বামীর নাম: প্রশান্ত মিশ্র বাড়ির নং : n0115 বয়স : 43 লিঙ্গ : মহিলা	GPF2309110 ফটো উপলব্ধ	620 নাম : পল্লবী মিশ্র পিতার নাম: বিকাশ মিশ্র বাড়ির নং : n0005 বয়স : 24 লিঙ্গ : মহিলা	SYG2049641 ফটো উপলব্ধ	621 নাম : সুশীল কুমার মিশ্র পিতার নাম: দেবেন্দ্রনাথ মিশ্র বাড়ির নং : n0093 বয়স : 82 লিঙ্গ : পুরুষ	SYG2005866 ফটো উপলব্ধ
622 নাম : সমিত মিশ্র পিতার নাম: দোলগোবিন্দ মিশ্র বাড়ির নং : n0007 বয়স : 52 লিঙ্গ : পুরুষ	GPF0547547 ফটো উপলব্ধ	623 নাম : সুমন্ত মিশ্র পিতার নাম: বিধান মিশ্র বাড়ির নং : n0114 বয়স : 33 লিঙ্গ : পুরুষ	SYG1377027 ফটো উপলব্ধ	624 নাম : সেইটি মিশ্র মায়ের নাম: সুজাতা মিশ্র বাড়ির নং : n0115 বয়স : 25 লিঙ্গ : মহিলা	SYG2049617 ফটো উপলব্ধ
625 নাম : সৌম্যদীপ মিশ্র পিতার নাম: সমিত মিশ্র বাড়ির নং : নং007 বয়স : 23 লিঙ্গ : পুরুষ	SYG2125516 ফটো উপলব্ধ	626 নাম : বনশ্রী মিশ্র পিতার নাম: নিতীশচন্দ্র মিশ্র বাড়ির নং : n0105 বয়স : 30 লিঙ্গ : মহিলা	SYG1597962 ফটো উপলব্ধ	627 নাম : অনিতা মিশ্র স্বামীর নাম: শীতল চন্দ্র মিশ্র বাড়ির নং : n0002 বয়স : 64 লিঙ্গ : মহিলা	GPF1158625 ফটো উপলব্ধ
628 নাম : রামনাথ হাঁসদা পিতার নাম: ভৈরব হাঁসদা বাড়ির নং : n0093 বয়স : 61 লিঙ্গ : পুরুষ	SYG2113637 ফটো উপলব্ধ	629 নাম : পরিতোষ মিশ্র পিতার নাম: শিবরাম মিশ্র বাড়ির নং : n0006 বয়স : 57 লিঙ্গ : পুরুষ	GPF2194058 ফটো উপলব্ধ	630 নাম : বিজু মিশ্র পিতার নাম: বিবেক চন্দ্র মিশ্র বাড়ির নং : n0109 বয়স : 25 লিঙ্গ : পুরুষ	SYG1920339 ফটো উপলব্ধ

631 নাম : প্রাচী মিশ্র পিতার নাম: অশোক মিশ্র বাড়ির নং : n0112 বয়স : 25 লিঙ্গ : মহিলা	SYG1920354 ফটো উপলব্ধ	632 নাম : মৌসুমি মিশ্র স্বামীর নাম: তাপস কুমার মিশ্র বাড়ির নং : n0114 বয়স : 36 লিঙ্গ : মহিলা	SYG1223064 ফটো উপলব্ধ	633 নাম : সোমনাথ মিশ্র পিতার নাম: সুশীল মিশ্র বাড়ির নং : n0093 বয়স : 48 লিঙ্গ : পুরুষ	SYG2005908 ফটো উপলব্ধ
634 নাম : বানীরানী মিশ্র স্বামীর নাম: বিধানচন্দ্র মিশ্র বাড়ির নং : n0114 বয়স : 56 লিঙ্গ : মহিলা	SYG2005841 ফটো উপলব্ধ	635 নাম : জয়দেব মিশ্র পিতার নাম: সদানন্দ মিশ্র বাড়ির নং : n0107 বয়স : 64 লিঙ্গ : পুরুষ	SYG2040780 ফটো উপলব্ধ	636 নাম : জবারানী মিশ্র স্বামীর নাম: সুশীল মিশ্র বাড়ির নং : n0114 বয়স : 73 লিঙ্গ : মহিলা	SYG2005874 ফটো উপলব্ধ
637 নাম : পুনম মিশ্র স্বামীর নাম: সোমনাথ মিশ্র বাড়ির নং : n0093 বয়স : 43 লিঙ্গ : মহিলা	GPF2193936 ফটো উপলব্ধ	638 নাম : নিমাইচন্দ্র মিশ্র পিতার নাম: দেবেন্দ্রনাথ মিশ্র বাড়ির নং : n0114 বয়স : 80 লিঙ্গ : পুরুষ	SYG2040764 ফটো উপলব্ধ	639 নাম : ভগবতী মিশ্র স্বামীর নাম: রামানুজ মিশ্র বাড়ির নং : n0005 বয়স : 73 লিঙ্গ : মহিলা	SYG2040723 ফটো উপলব্ধ
640 নাম : তাপস কুমার মিশ্র পিতার নাম: সুশীল কুমার মিশ্র বাড়ির নং : n0114 বয়স : 48 লিঙ্গ : পুরুষ	GPF1159276 ফটো উপলব্ধ	641 নাম : সুজাতা মিশ্র স্বামীর নাম: স্বপন মিশ্র বাড়ির নং : n0115 বয়স : 47 লিঙ্গ : মহিলা	GPF1197789 ফটো উপলব্ধ	642 নাম : আনন্দ মিশ্র পিতার নাম: চণ্ডীচরণ মিশ্র বাড়ির নং : n0115 বয়স : 42 লিঙ্গ : পুরুষ	GPF1797588 ফটো উপলব্ধ
643 নাম : দুলাল মিশ্র পিতার নাম: চণ্ডীচরণ মিশ্র বাড়ির নং : n0138 বয়স : 40 লিঙ্গ : পুরুষ	GPF2192771 ফটো উপলব্ধ	644 নাম : কানন মিশ্র স্বামীর নাম: মানিক মিশ্র বাড়ির নং : n0110 বয়স : 65 লিঙ্গ : মহিলা	SYG1839919 ফটো উপলব্ধ	645 নাম : শান্তনু মিশ্র পিতার নাম: মানিক মিশ্র বাড়ির নং : n0110 বয়স : 46 লিঙ্গ : পুরুষ	SYG1839927 ফটো উপলব্ধ
646 নাম : শিলাবতি হাঁসদা পিতার নাম: সিংরাই হাঁসদা বাড়ির নং : n0093 বয়স : 31 লিঙ্গ : মহিলা	SYG1839992 ফটো উপলব্ধ	647 নাম : সত্যজিৎ হাঁসদা পিতার নাম: সিংরাই হাঁসদা বাড়ির নং : n0093 বয়স : 28 লিঙ্গ : পুরুষ	SYG1840008 ফটো উপলব্ধ	648 নাম : বিথীকা মিশ্র স্বামীর নাম: নীতিশ চন্দ্র মিশ্র বাড়ির নং : n0105 বয়স : 60 লিঙ্গ : মহিলা	WB/35/242/396538 ফটো উপলব্ধ
649 নাম : শ্যামল মিশ্র পিতার নাম: হুমিকেশ মিশ্র বাড়ির নং : n0113 বয়স : 51 লিঙ্গ : পুরুষ	WB/35/242/396263 ফটো উপলব্ধ	650 নাম : সম্পদ মিশ্র পিতার নাম: স্বপন কুমার মিশ্র বাড়ির নং : n0115 বয়স : 27 লিঙ্গ : পুরুষ	SYG1839877 ফটো উপলব্ধ	651 নাম : পার্থজিৎ মিশ্র পিতার নাম: দোলগোবিন্দ মিশ্র বাড়ির নং : n0007 বয়স : 48 লিঙ্গ : পুরুষ	WB/35/242/396132 ফটো উপলব্ধ
652 নাম : অর্পিতা মিশ্র শান্তিকারী স্বামীর নাম: শান্তনু মিশ্র বাড়ির নং : n0110 বয়স : 33 লিঙ্গ : মহিলা	SYG1840172 ফটো উপলব্ধ	653 নাম : মনোজ মিশ্র পিতার নাম: মানিক মিশ্র বাড়ির নং : n0110 বয়স : 38 লিঙ্গ : পুরুষ	SYG1308535 ফটো উপলব্ধ	654 নাম : শান্তনা চৌবে (মিশ্র) স্বামীর নাম: শ্যামাপদ মিশ্র বাড়ির নং : n0108 বয়স : 32 লিঙ্গ : মহিলা	SYG1377043 ফটো উপলব্ধ
655 নাম : সবিতা মিশ্র স্বামীর নাম: বিবেকচন্দ্র মিশ্র বাড়ির নং : n0109 বয়স : 49 লিঙ্গ : মহিলা	WB/35/242/396399 ফটো উপলব্ধ	656 নাম : ঋজু মিশ্র পিতার নাম: বিবেক চন্দ্র মিশ্র বাড়ির নং : n0109 বয়স : 31 লিঙ্গ : পুরুষ	SYG1489202 ফটো উপলব্ধ	657 নাম : জয়দেব মিশ্র পিতার নাম: দুর্গাদাস মিশ্র বাড়ির নং : n0005 বয়স : 42 লিঙ্গ : পুরুষ	GPF1797471 ফটো উপলব্ধ
658 নাম : বিকাশ মিশ্র পিতার নাম: রাম কিঙ্কর মিশ্র বাড়ির নং : n0005 বয়স : 59 লিঙ্গ : পুরুষ	SYG2264695 ফটো উপলব্ধ	659 নাম : বর্ণালী মিশ্র স্বামীর নাম: বিকাশ মিশ্র বাড়ির নং : n0005 বয়স : 42 লিঙ্গ : মহিলা	GPF1797497 ফটো উপলব্ধ	660 নাম : সুপ্রিয়া মিশ্র স্বামীর নাম: চঞ্চল মিশ্র বাড়ির নং : n0005 বয়স : 40 লিঙ্গ : মহিলা	GPF2309151 ফটো উপলব্ধ

661 নাম : কবিতা মিশ্র স্বামীর নাম: অবরিন্দ মিশ্র বাড়ির নং : n0005 বয়স : 35 লিঙ্গ : মহিলা	SYG1489244 ফটো উপলব্ধ	662 নাম : নিখিল মিশ্র পিতার নাম: শিবরাম মিশ্র বাড়ির নং : n0006 বয়স : 56 লিঙ্গ : পুরুষ	WB/35/242/396214 ফটো উপলব্ধ	663 নাম : চুলবল মিশ্র স্বামীর নাম: সমিত মিশ্র বাড়ির নং : n0007 বয়স : 43 লিঙ্গ : মহিলা	GPF1797521 ফটো উপলব্ধ
664 নাম : বিশুজিৎ মিশ্র পিতার নাম: দোলগোবিন্দ মিশ্র বাড়ির নং : n0007 বয়স : 50 লিঙ্গ : পুরুষ	GPF1158534 ফটো উপলব্ধ	665 নাম : উপেন্দ্র মাঝি পিতার নাম: সরন মাঝি বাড়ির নং : n0007 বয়স : 45 লিঙ্গ : পুরুষ	SYG1388321 ফটো উপলব্ধ	666 নাম : মঙ্গল মাঝি পিতার নাম: হপন মাঝি বাড়ির নং : n0007 বয়স : 44 লিঙ্গ : পুরুষ	GPF1797547 ফটো উপলব্ধ
667 নাম : শেফালী মাঝি স্বামীর নাম: মঙ্গল মাঝি বাড়ির নং : n0007 বয়স : 41 লিঙ্গ : মহিলা	SYG1223270 ফটো উপলব্ধ	668 নাম : সিংরাই মাঝি পিতার নাম: ভৈরব মাঝি বাড়ির নং : n0093 বয়স : 71 লিঙ্গ : পুরুষ	WB/35/242/396072 ফটো উপলব্ধ	669 নাম : সত্যবান মিশ্র পিতার নাম: সুধাকর মিশ্র বাড়ির নং : n0103 বয়স : 51 লিঙ্গ : পুরুষ	WB/35/242/396040 ফটো উপলব্ধ
670 নাম : ইতুরানী মিশ্র স্বামীর নাম: সত্যবান মিশ্র বাড়ির নং : n0103 বয়স : 47 লিঙ্গ : মহিলা	GPF1197755 ফটো উপলব্ধ	671 নাম : রেখা মিশ্র স্বামীর নাম: চন্ডিচরন মিশ্র বাড়ির নং : n0104 বয়স : 58 লিঙ্গ : মহিলা	WB/35/242/396400 ফটো উপলব্ধ	672 নাম : চঞ্চল মিশ্র পিতার নাম: অনাদিচরন মিশ্র বাড়ির নং : n0105 বয়স : 44 লিঙ্গ : পুরুষ	GPF1195247 ফটো উপলব্ধ
673 নাম : জয়ন্ত মিশ্র পিতার নাম: নিতীশ মিশ্র বাড়ির নং : n0105 বয়স : 32 লিঙ্গ : পুরুষ	SYG1489236 ফটো উপলব্ধ	674 নাম : ধনঞ্জয় মিশ্র পিতার নাম: মদনমোহন মিশ্র বাড়ির নং : n0106 বয়স : 57 লিঙ্গ : পুরুষ	WB/35/242/396272 ফটো উপলব্ধ	675 নাম : আব্দুল মাঝি স্বামীর নাম: বিজয় মাঝি বাড়ির নং : n0106 বয়স : 58 লিঙ্গ : মহিলা	WB/35/242/396413 ফটো উপলব্ধ
676 নাম : বনানী মিশ্র স্বামীর নাম: জয়দেব মিশ্র বাড়ির নং : n0107 বয়স : 58 লিঙ্গ : মহিলা	WB/35/242/396643 ফটো উপলব্ধ	677 নাম : শিল্পা মিশ্র পিতার নাম: জয়দেব মিশ্র বাড়ির নং : n0107 বয়স : 32 লিঙ্গ : মহিলা	SYG1489210 ফটো উপলব্ধ	678 নাম : চুমকী মিশ্র পিতার নাম: জয়দেব মিশ্র বাড়ির নং : n0107 বয়স : 30 লিঙ্গ : মহিলা	SYG1598234 ফটো উপলব্ধ
679 নাম : শ্যামাপ্রসাদ মিশ্র পিতার নাম: কানাইলাল মিশ্র বাড়ির নং : n0108 বয়স : 41 লিঙ্গ : পুরুষ	GPF2309011 ফটো উপলব্ধ	680 নাম : প্রশান্ত কুমার মিশ্র পিতার নাম: হীরালাল মিশ্র বাড়ির নং : n0115 বয়স : 51 লিঙ্গ : পুরুষ	WB/35/242/396434 ফটো উপলব্ধ	681 নাম : স্বপন কুমার মিশ্র পিতার নাম: হীরালাল মিশ্র বাড়ির নং : n0115 বয়স : 60 লিঙ্গ : পুরুষ	GPF1195304 ফটো উপলব্ধ
682 নাম : মৌলী মিশ্র পিতার নাম: নিরঞ্জন মিশ্র বাড়ির নং : n0115 বয়স : 34 লিঙ্গ : মহিলা	SYG1308410 ফটো উপলব্ধ	683 নাম : কাবেরীরানী মিশ্র স্বামীর নাম: নিরঞ্জন মিশ্র বাড়ির নং : n0115 বয়স : 52 লিঙ্গ : মহিলা	WB/35/242/396539 ফটো উপলব্ধ	684 নাম : নিরঞ্জন মিশ্র পিতার নাম: হীরালাল মিশ্র বাড়ির নং : n0115 বয়স : 58 লিঙ্গ : পুরুষ	WB/35/242/396152 ফটো উপলব্ধ
685 নাম : চন্দনা মিশ্র স্বামীর নাম: হীরালাল মিশ্র বাড়ির নং : n0115 বয়স : 83 লিঙ্গ : মহিলা	SYG2418168 ফটো উপলব্ধ	686 নাম : সুরজ মিশ্র পিতার নাম: বাসুদেব মিশ্র বাড়ির নং : n0114 বয়স : 30 লিঙ্গ : পুরুষ	SYG1598226 ফটো উপলব্ধ	687 নাম : অঞ্জনা মিশ্র স্বামীর নাম: বাসুদেব মিশ্র বাড়ির নং : n0114 বয়স : 53 লিঙ্গ : মহিলা	WB/35/242/396597 ফটো উপলব্ধ
688 নাম : মলিনারানী মিশ্র স্বামীর নাম: নিমাইচন্দ্র মিশ্র বাড়ির নং : n0114 বয়স : 65 লিঙ্গ : মহিলা	WB/35/242/396595 ফটো উপলব্ধ	689 নাম : তামসী মিশ্র স্বামীর নাম: শ্যামল মিশ্র বাড়ির নং : n0113 বয়স : 41 লিঙ্গ : মহিলা	GPF2523553 ফটো উপলব্ধ	690 নাম : সুভজিত মিশ্র পিতার নাম: শ্যামল মিশ্র বাড়ির নং : এন0113 বয়স : 20 লিঙ্গ : পুরুষ	SYG2423234 ফটো উপলব্ধ

691 নাম : অশোককুমার মিশ্র পিতার নাম: বিভূতিভূষণ মিশ্র বাড়ির নং : n0112 বয়স : 69 লিঙ্গ : পুরুষ	GPF1197763 ফটো উপলব্ধ	692 নাম : সুচিত্রারানী মিশ্র স্বামীর নাম: অশোক কুমার মিশ্র বাড়ির নং : n0112 বয়স : 58 লিঙ্গ : মহিলা	GPF1197771 ফটো উপলব্ধ	693 নাম : রম্পা মিশ্র স্বামীর নাম: গৌতম কুমার মিশ্র বাড়ির নং : n0111 বয়স : 42 লিঙ্গ : মহিলা	GPF2309144 ফটো উপলব্ধ
694 নাম : গৌতম কুমার মিশ্র পিতার নাম: গোপাল মিশ্র বাড়ির নং : n0111 বয়স : 44 লিঙ্গ : পুরুষ	GPF1195403 ফটো উপলব্ধ	695 নাম : রিমঝিম মিশ্র পিতার নাম: গৌতম কুমার মিশ্র বাড়ির নং : এন0111 বয়স : 20 লিঙ্গ : মহিলা	SYG2423317 ফটো উপলব্ধ	696 নাম : সুপর্ণা মিশ্র স্বামীর নাম: দুর্গাদাস মিশ্র বাড়ির নং : n0005 বয়স : 63 লিঙ্গ : মহিলা	SYG2260339 ফটো উপলব্ধ
697 নাম : আবীরলাল মিশ্র পিতার নাম: রামগোপাল মিশ্র বাড়ির নং : n0005 বয়স : 42 লিঙ্গ : পুরুষ	GPF1797489 ফটো উপলব্ধ	698 নাম : মোসুমী মিশ্র স্বামীর নাম: বিদ্যুৎ কুমার মিশ্র বাড়ির নং : n0005 বয়স : 46 লিঙ্গ : মহিলা	GPF2193852 ফটো উপলব্ধ	699 নাম : বিদ্যুৎ কুমার মিশ্র পিতার নাম: রামানুজ মিশ্র বাড়ির নং : n0005 বয়স : 56 লিঙ্গ : পুরুষ	WB/35/242/396180 ফটো উপলব্ধ
700 নাম : পৃথা মিশ্র মায়ের নাম: সুপ্রিয়া মিশ্র বাড়ির নং : এন0005 বয়স : 20 লিঙ্গ : মহিলা	SYG2419273 ফটো উপলব্ধ	701 নাম : বিদেশ মিশ্র পিতার নাম: শান্তিরাম মিশ্র বাড়ির নং : n0004 বয়স : 51 লিঙ্গ : পুরুষ	WB/35/242/396133 ফটো উপলব্ধ	702 নাম : মীনা মিশ্র স্বামীর নাম: প্রদীপ মিশ্র বাড়ির নং : n0004 বয়স : 41 লিঙ্গ : মহিলা	GPF2309219 ফটো উপলব্ধ
703 নাম : প্রদীপ মিশ্র পিতার নাম: শান্তিরাম মিশ্র বাড়ির নং : n0004 বয়স : 51 লিঙ্গ : পুরুষ	GPF1158617 ফটো উপলব্ধ	704 নাম : শুভদীপ মিশ্র পিতার নাম: শীতল চন্দ্র মিশ্র বাড়ির নং : n0002 বয়স : 32 লিঙ্গ : পুরুষ	SYG1377191 ফটো উপলব্ধ	705 নাম : তিমির মিশ্র পিতার নাম: রামগোপাল মিশ্র বাড়ির নং : n0002 বয়স : 34 লিঙ্গ : পুরুষ	SYG1222868 ফটো উপলব্ধ
706 নাম : পিকু চক্রবর্তী (মিশ্র) স্বামীর নাম: তপন কুমার মিশ্র বাড়ির নং : n0002 বয়স : 38 লিঙ্গ : মহিলা	GPF2193860 ফটো উপলব্ধ	707 নাম : জবা মোদক স্বামীর নাম: অমর চন্দ্র মোদক বাড়ির নং : n0176 বয়স : 30 লিঙ্গ : মহিলা	SYG1840107 ফটো উপলব্ধ	708 নাম : কল্যাণী মোদক স্বামীর নাম: নীরু মোদক বাড়ির নং : n0012 বয়স : 68 লিঙ্গ : মহিলা	WB/35/242/396135 ফটো উপলব্ধ
709 নাম : ধনরঞ্জন মোদক পিতার নাম: নারু মোদক বাড়ির নং : n0012 বয়স : 39 লিঙ্গ : পুরুষ	SYG1223262 ফটো উপলব্ধ	710 নাম : শকুন্তলা মোদক স্বামীর নাম: ধনরঞ্জয় মোদক বাড়ির নং : n0012 বয়স : 32 লিঙ্গ : মহিলা	SYG1489368 ফটো উপলব্ধ	711 নাম : সুলেখা মোদক স্বামীর নাম: সঞ্জয় মোদক বাড়ির নং : n0135 বয়স : 42 লিঙ্গ : মহিলা	GPF2194082 ফটো উপলব্ধ
712 নাম : সিমা মোদক স্বামীর নাম: ধরিত্রী মোদক বাড়ির নং : n0165 বয়স : 37 লিঙ্গ : মহিলা	SYG0704171 ফটো উপলব্ধ	713 নাম : ধরিত্রী মোদক পিতার নাম: কিংকর চন্দ্র মোদক বাড়ির নং : n0166 বয়স : 47 লিঙ্গ : পুরুষ	GPF2567972 ফটো উপলব্ধ	714 নাম : সরস্বতী মোদক স্বামীর নাম: প্রসেনজিৎ মোদক বাড়ির নং : n0198 বয়স : 27 লিঙ্গ : মহিলা	SYG1896133 ফটো উপলব্ধ
715 নাম : প্রতিমা মোদক পিতার নাম: ধরিত্রী মোদক বাড়ির নং : এন0166 বয়স : 22 লিঙ্গ : মহিলা	SYG2284297 ফটো উপলব্ধ	716 নাম : সঞ্জয় সরেন পিতার নাম: গোবিন্দ সরেন বাড়ির নং : n0179 বয়স : 27 লিঙ্গ : পুরুষ	SYG1840131 ফটো উপলব্ধ	717 নাম : মনিকা সরেন মাঝি স্বামীর নাম: সদানন্দ মাঝি বাড়ির নং : n0170 বয়স : 27 লিঙ্গ : মহিলা	SYG1840040 ফটো উপলব্ধ
718 নাম : মহেশ্বর মাঝি পিতার নাম: ঠাকুরদাস মাঝি বাড়ির নং : n0092 বয়স : 49 লিঙ্গ : পুরুষ	GPF1796614 ফটো উপলব্ধ	719 নাম : বলাই মাঝি পিতার নাম: ঠাকুরদাস মাঝি বাড়ির নং : n0092 বয়স : 58 লিঙ্গ : পুরুষ	WB/35/242/396606 ফটো উপলব্ধ	720 নাম : নুনকী মাঝি পিতার নাম: ঠাকুরদাস মাঝি বাড়ির নং : n0092 বয়স : 48 লিঙ্গ : মহিলা	WB/35/242/396537 ফটো উপলব্ধ

721 নাম : ভারতী হাঁসদা স্বামীর নাম: রামপদ হাঁসদা বাড়ির নং : n0092 বয়স : 36 লিঙ্গ : মহিলা	SYG1223106 ফটো উপলব্ধ	722 নাম : শীতলা মাঝি স্বামীর নাম: বলরাম মাঝি বাড়ির নং : n0092 বয়স : 43 লিঙ্গ : মহিলা	GPF1796622 ফটো উপলব্ধ	723 নাম : লক্ষ্মীকান্ত হাঁসদা পিতার নাম: ঠাকুর দাস মাঝি বাড়ির নং : n0092 বয়স : 42 লিঙ্গ : পুরুষ	GPF2309078 ফটো উপলব্ধ
724 নাম : রামপদ হাঁসদা পিতার নাম: ঠাকুরদাস হাঁসদা বাড়ির নং : n0092 বয়স : 52 লিঙ্গ : পুরুষ	SYG2339026 ফটো উপলব্ধ	725 নাম : সুরজমণি হংসদা স্বামীর নাম: নারান মাঝি বাড়ির নং : n0092 বয়স : 59 লিঙ্গ : মহিলা	SYG2120947 ফটো উপলব্ধ	726 নাম : পূজা মাহাত পিতার নাম: বীরেন্দ্র মাহাত বাড়ির নং : এন0072 বয়স : 23 লিঙ্গ : মহিলা	WIT2415255 ফটো উপলব্ধ
727 নাম : মনোজ টুডু পিতার নাম: নকুল টুডু বাড়ির নং : এন0122 বয়স : 22 লিঙ্গ : পুরুষ	SYG2298099 ফটো উপলব্ধ	728 নাম : ছবি হাঁসদা স্বামীর নাম: রামেশ্বর হাঁসদা বাড়ির নং : n0199 বয়স : 34 লিঙ্গ : মহিলা	SYG1896141 ফটো উপলব্ধ	729 নাম : ভাগ্যবতী হাঁসদা স্বামীর নাম: বিশ্ণুজি হাঁসদা বাড়ির নং : n0197 বয়স : 26 লিঙ্গ : মহিলা	SYG1896125 ফটো উপলব্ধ
730 নাম : মনসারাম মাঝি পিতার নাম: বিগুন মাঝি বাড়ির নং : n0122 বয়স : 78 লিঙ্গ : পুরুষ	WB/35/242/396191 ফটো উপলব্ধ	731 নাম : পার্বতী মাঝি স্বামীর নাম: মনসারাম মাঝি বাড়ির নং : n0122 বয়স : 70 লিঙ্গ : মহিলা	WB/35/242/396573 ফটো উপলব্ধ	732 নাম : শ্রীমতি টুডু স্বামীর নাম: নকুল টুডু বাড়ির নং : n0122 বয়স : 43 লিঙ্গ : মহিলা	GPF2309094 ফটো উপলব্ধ
733 নাম : বিষ্ণুপদ মান্ডি পিতার নাম: মনসা রাম মান্ডি বাড়ির নং : n0122 বয়স : 40 লিঙ্গ : পুরুষ	GPF1796358 ফটো উপলব্ধ	734 নাম : দুলালী মান্ডি স্বামীর নাম: বিষ্ণুপদ মান্ডি বাড়ির নং : n0122 বয়স : 37 লিঙ্গ : মহিলা	SYG0913491 ফটো উপলব্ধ	735 নাম : সনাতন হাঁসদা পিতার নাম: পদ মাঝি বাড়ির নং : n0122 বয়স : 78 লিঙ্গ : পুরুষ	WB/35/242/396036 ফটো উপলব্ধ
736 নাম : সন্তোষ হাঁসদা পিতার নাম: মনোহর হাঁসদা বাড়ির নং : n0156 বয়স : 39 লিঙ্গ : পুরুষ	GPF2523710 ফটো উপলব্ধ	737 নাম : পার্বতী হাঁসদা স্বামীর নাম: পদলাল হাঁসদা বাড়ির নং : n0122 বয়স : 36 লিঙ্গ : মহিলা	SYG1308451 ফটো উপলব্ধ	738 নাম : বিমলী হাঁসদা স্বামীর নাম: সনাতন হাঁসদা বাড়ির নং : n0122 বয়স : 66 লিঙ্গ : মহিলা	WB/35/242/396184 ফটো উপলব্ধ
739 নাম : শর্মিলা হাঁসদা স্বামীর নাম: অনিল হাঁসদা বাড়ির নং : এন0130 বয়স : 23 লিঙ্গ : মহিলা	SYG2424042 ফটো উপলব্ধ	740 নাম : লক্ষ্মীরানি হাঁসদা স্বামীর নাম: অজিত হাঁসদা বাড়ির নং : এন0126 বয়স : 28 লিঙ্গ : মহিলা	SYG1729318 ফটো উপলব্ধ	741 নাম : অলকা হাঁসদা পিতার নাম: গরম হাঁসদা বাড়ির নং : এন0098 বয়স : 30 লিঙ্গ : মহিলা	SYG1584515 ফটো উপলব্ধ
742 নাম : সুদর্শন মাঝি পিতার নাম: রাজীব মাঝি বাড়ির নং : এন0028 বয়স : 19 লিঙ্গ : পুরুষ	SYG2452183 ফটো উপলব্ধ	743 নাম : সত্যজিৎ মূর্মু পিতার নাম: গণেশ মূর্মু বাড়ির নং : এন0143 বয়স : 20 লিঙ্গ : পুরুষ	SYG2464899 ফটো উপলব্ধ	744 নাম : শান্ত ময় হাঁসদা পিতার নাম: বিশ্বনাথ হাঁসদা বাড়ির নং : এন0015 বয়স : 19 লিঙ্গ : পুরুষ	SYG2461903 ফটো উপলব্ধ
745 নাম : সাগুন মূর্মু পিতার নাম: সরত চন্দ্র মূর্মু বাড়ির নং : এন0045 বয়স : 19 লিঙ্গ : পুরুষ	SYG2461911 ফটো উপলব্ধ				





নির্বাচক সংখ্যার সারসংক্ষেপ :

A) নির্বাচকের সংখ্যা :

	নির্বাচক তালিকার প্রকৃতি	নির্বাচক তালিকার পরিচিতি :	নির্বাচকের সংখ্যা :				
			পুরুষ	মহিলা	তৃতীয় লিঙ্গ	মোট	
I	মূল তালিকা	মূল তালিকা	বিশেষ নিবিড় সংশোধন ২০২৬ এর চূড়ান্ত ভোটার তালিকার সহিত 06-04-2026 তারিখ অবধি সংশোধিত নির্বাচক তালিকা	376	369	0	745
II	1- সংযোজন তালিকা	সংযোজনী 1	বিশেষ সংক্ষিপ্ত সংশোধন 2026	0	0	0	0
		সংযোজনী 2	ধারাবাহিক সংশোধন 2026	0	0	0	0
		মোট		0	0	0	0
III	2- বিয়োজন তালিকা	সংযোজনী 1	বিশেষ সংক্ষিপ্ত সংশোধন 2026	0	0	0	0
		সংযোজনী 2	ধারাবাহিক সংশোধন 2026	0	0	0	0
		মোট		0	0	0	0
IV	'লিঙ্গ ক্ষেত্রের' পরিবর্তনের কারণে পার্থক্য			0	0	0	0
V	বিচারপ্রক্রিয়ার অধীনস্থ			0	0	0	0
VI	বিচার বিভাগীয় আধিকারিক কর্তৃক বিচারপূর্বক নিষ্পত্তির পর বিয়োজিত			0	0	0	0
নির্বাচকের মোট সংখ্যা (I+II-III+IV-V-VI)				376	369	0	745

B) ক্রটি সংশোধনের সংখ্যা :

নির্বাচক তালিকার প্রকৃতি	নির্বাচক তালিকার পরিচিতি :	ক্রটি সংশোধনের সংখ্যা :
সংযোজনী 1	বিশেষ সংক্ষিপ্ত সংশোধন 2026	0
সংযোজনী 2	ধারাবাহিক সংশোধন 2026	0
	মোট	0

নির্বাচক নিবন্ধন আধিকারিকের স্বাক্ষর

E-মৃত, S-স্থানান্তরিত, R-একাধিকবার অন্তর্ভুক্ত, M-নিখোঁজ, Q-যোগ্য নহে