



নির্বাচক তালিকা 2026 S25 পশ্চিমবঙ্গ

বিধানসভা নির্বাচনক্ষেত্রের নং, নাম ও সংরক্ষণের স্থিতি : 244 - কাশীপুর (সাধারণ)		অংশ নং : 55																			
বিধানসভা নির্বাচনক্ষেত্রটি যে লোকসভা নির্বাচনক্ষেত্রের / ক্ষেত্রসমূহের অন্তর্ভুক্ত তার নং, নাম ও সংরক্ষণ স্থিতি : 35 - পুরুলিয়া (সাধারণ)																					
1. সংশোধনের পূর্ণ বিবরণ																					
সংশোধনের বৎসর :	2026	নির্বাচক তালিকার পরিচিতি : বিশেষ নিবিড় সংশোধন ২০২৬ এর চূড়ান্ত ভোটার তালিকার সহিত 06-04-2026 তারিখ অবধি সংশোধিত নির্বাচক তালিকা																			
ভিত্তি তারিখ :	01-01-2026																				
সংশোধনের প্রকৃতি :	ধারাবাহিক সংশোধন 2026																				
প্রকাশনার তারিখ :	06-04-2026																				
2. অংশ ও নির্বাচনী এলাকার পূর্ণ বিবরণ :																					
অংশের ভাগ নং ও নাম :																					
1-পচাগোড়া,ভেলাগোড়া,কুলডি,ঘাটঘর,লিপিডি		<table border="1" style="width: 100%; border-collapse: collapse;"> <tr> <td>প্রধান শহর/গ্রাম</td> <td>: পচাগোড়া</td> </tr> <tr> <td>ওয়ার্ড</td> <td>:</td> </tr> <tr> <td>থানা</td> <td>: কাশীপুর</td> </tr> <tr> <td>গ্রাম পঞ্চায়েত</td> <td>: পৌরসভা</td> </tr> <tr> <td>ব্লক</td> <td>: কাশীপুর</td> </tr> <tr> <td>মহকুমা</td> <td>: রঘুনাথপুর</td> </tr> <tr> <td>জেলা</td> <td>: পুরুলিয়া</td> </tr> <tr> <td>পিন</td> <td>: 723121</td> </tr> </table>				প্রধান শহর/গ্রাম	: পচাগোড়া	ওয়ার্ড	:	থানা	: কাশীপুর	গ্রাম পঞ্চায়েত	: পৌরসভা	ব্লক	: কাশীপুর	মহকুমা	: রঘুনাথপুর	জেলা	: পুরুলিয়া	পিন	: 723121
প্রধান শহর/গ্রাম	: পচাগোড়া																				
ওয়ার্ড	:																				
থানা	: কাশীপুর																				
গ্রাম পঞ্চায়েত	: পৌরসভা																				
ব্লক	: কাশীপুর																				
মহকুমা	: রঘুনাথপুর																				
জেলা	: পুরুলিয়া																				
পিন	: 723121																				
3. ভোট গ্রহন কেন্দ্রের পূর্ণ বিবরণ :																					
ভোট গ্রহন কেন্দ্রের নং, নাম :		ভোট গ্রহন কেন্দ্রের শ্রেণী :		গ্রামীণ																	
55 - পচাগোড়া প্রাইমারী স্কুল		এই অংশে সহায়ক ভোটগ্রহন কেন্দ্রের সংখ্যা :		0																	
ভোট গ্রহন কেন্দ্রের ঠিকানা :																					
পচাগোড়া প্রাইমারী স্কুল, - রুম-1, পচাগোড়া																					
4. নির্বাচকের সংখ্যা :																					
প্রথম ক্রমিক নং	শেষ ক্রমিক নং	মোট সংখ্যা																			
		পুরুষ	মহিলা	তৃতীয় লিঙ্গ	মোট																
1	1070	548	522	0	1070																

নির্বাচক নিবন্ধন আধিকারিকের স্বাক্ষর

Nazri Naksha



Google Map View



Polling Station Building Front View



Polling Station Front View



Cad View

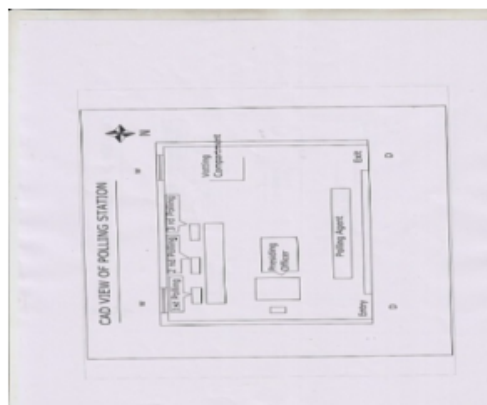

Key MAP View

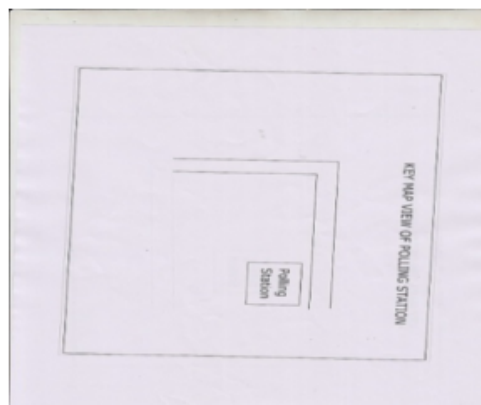

বিধানসভা নির্বাচনক্ষেত্রের নং, নাম : 244-কাশীপুর
ভাগ নং, নাম : 1-পচাগোড়া,ভেলাগোড়া,কুলডি,ঘাটঘর,লিপিডি

1 নাম : বকরিদন বিবি স্বামীর নাম: রুস্তম আনসারী বাড়ির নং : n0127 বয়স : 73 লিঙ্গ : মহিলা	SYG0183525	ফটো উপলব্ধ	2 নাম : মস্তফা আনসারী পিতার নাম: রুস্তম আনসারী বাড়ির নং : n0127 বয়স : 42 লিঙ্গ : পুরুষ	GPF2288942	ফটো উপলব্ধ	3 নাম : মনতাজ আনসারী পিতার নাম: রুস্তম আনসারী বাড়ির নং : n0127 বয়স : 32 লিঙ্গ : পুরুষ	SYG1418896	ফটো উপলব্ধ
4 নাম : মহঃ রহমতুল্লা আনসারী পিতার নাম: রুস্তম আনসারী বাড়ির নং : n0127 বয়স : 32 লিঙ্গ : পুরুষ	SYG1419076	ফটো উপলব্ধ	5 নাম : শাকিরন বিবি স্বামীর নাম: মস্তফা আনসারী বাড়ির নং : n0127 বয়স : 40 লিঙ্গ : মহিলা	SYG1614882	ফটো উপলব্ধ	6 নাম : মুসলিম আনসারী পিতার নাম: নুরমহম্মদ আনসারী বাড়ির নং : n0129 বয়স : 66 লিঙ্গ : পুরুষ	WB/35/242/195509	ফটো উপলব্ধ
7 নাম : আসলাম আনসারী পিতার নাম: মুসলিম আনসারী বাড়ির নং : n0129 বয়স : 34 লিঙ্গ : পুরুষ	SYG1418979	ফটো উপলব্ধ	8 নাম : খইবর আনসারী পিতার নাম: মুসলিম আনসারী বাড়ির নং : n0129 বয়স : 33 লিঙ্গ : পুরুষ	SYG1418987	ফটো উপলব্ধ	9 নাম : বসির আনসারী পিতার নাম: নুরমহম্মদ আনসারী বাড়ির নং : n0129 বয়স : 59 লিঙ্গ : পুরুষ	WB/35/242/195496	ফটো উপলব্ধ
10 নাম : আসাদ আনসারী পিতার নাম: নুরমহম্মদ আনসারী বাড়ির নং : n0129 বয়স : 56 লিঙ্গ : পুরুষ	SYG2354884	ফটো উপলব্ধ	11 নাম : জুমিলাবিবি স্বামীর নাম: নুরমহম্মদ বাড়ির নং : n0129 বয়স : 86 লিঙ্গ : মহিলা	WB/35/242/195440	ফটো উপলব্ধ	12 নাম : জারাতন বিবি স্বামীর নাম: মুসলিম বাড়ির নং : n0129 বয়স : 61 লিঙ্গ : মহিলা	WB/35/242/195442	ফটো উপলব্ধ
13 নাম : বেগম বিবি স্বামীর নাম: আসাদ বাড়ির নং : n0129 বয়স : 53 লিঙ্গ : মহিলা	GPF2039626	ফটো উপলব্ধ	14 নাম : রাহিলা বিবি স্বামীর নাম: আসলাম আনসারী বাড়ির নং : n0129 বয়স : 31 লিঙ্গ : মহিলা	SYG1533520	ফটো উপলব্ধ	15 নাম : জুহিবিবি স্বামীর নাম: আলাউদ্দিন বাড়ির নং : n0130 বয়স : 83 লিঙ্গ : মহিলা	WB/35/242/195443	ফটো উপলব্ধ
16 নাম : সিদ্দিক আনসারী পিতার নাম: আলাউদ্দিন আনসারী বাড়ির নং : n0130 বয়স : 53 লিঙ্গ : পুরুষ	GPF2039410	ফটো উপলব্ধ	17 নাম : হাফিজ আনসারী পিতার নাম: আলাউদ্দিন আনসারী বাড়ির নং : n0130 বয়স : 39 লিঙ্গ : পুরুষ	SYG1132885	ফটো উপলব্ধ	18 নাম : জমসেদ আনসারী পিতার নাম: আলাউদ্দিন আনসারী বাড়ির নং : n0130 বয়স : 39 লিঙ্গ : পুরুষ	GPF2507408	ফটো উপলব্ধ
19 নাম : রিয়াজুদ্দিন আনসারী পিতার নাম: আলাউদ্দিন আনসারী বাড়ির নং : n0130 বয়স : 32 লিঙ্গ : পুরুষ	SYG1643287	ফটো উপলব্ধ	20 নাম : মাইমুন বিবি পিতার নাম: জামসেদ আনসারী বাড়ির নং : n0130 বয়স : 31 লিঙ্গ : মহিলা	SYG1533561	ফটো উপলব্ধ	21 নাম : আলজুনাবিবি স্বামীর নাম: আতাউল বাড়ির নং : n0119 বয়স : 58 লিঙ্গ : মহিলা	WB/35/242/195538	ফটো উপলব্ধ
22 নাম : মদিনা বিবি স্বামীর নাম: আইনুল বাড়ির নং : n0119 বয়স : 53 লিঙ্গ : মহিলা	GPF2384998	ফটো উপলব্ধ	23 নাম : শেখাবত আনসারি পিতার নাম: অলিপ আনসারী বাড়ির নং : কুলডি বয়স : 42 লিঙ্গ : পুরুষ	GPF2385003	ফটো উপলব্ধ	24 নাম : খাইরুন বিবি স্বামীর নাম: শেখাবত আনসারি বাড়ির নং : n0119 বয়স : 41 লিঙ্গ : মহিলা	SYG1133537	ফটো উপলব্ধ
25 নাম : সহিদন বিবি স্বামীর নাম: আমানত আনসারী বাড়ির নং : n0119 বয়স : 41 লিঙ্গ : মহিলা	SYG1133529	ফটো উপলব্ধ	26 নাম : সুরতন বিবি স্বামীর নাম: মোহম্মদ আসনুল আনসারি বাড়ির নং : কুলডি বয়স : 41 লিঙ্গ : মহিলা	SYG1133446	ফটো উপলব্ধ	27 নাম : নুরজাহান বিবি স্বামীর নাম: সিদ্দিক আনসারী বাড়ির নং : n0119 বয়স : 41 লিঙ্গ : মহিলা	GPF2039535	ফটো উপলব্ধ
28 নাম : আমানত আনসারী পিতার নাম: অলিপ আনসারী বাড়ির নং : n0119 বয়স : 39 লিঙ্গ : পুরুষ	GPF2288934	ফটো উপলব্ধ	29 নাম : রুকশান বিবি স্বামীর নাম: আজাবুল আনসারী বাড়ির নং : n0119 বয়স : 33 লিঙ্গ : মহিলা	SYG1643352	ফটো উপলব্ধ	30 নাম : আতাউল আনসারী পিতার নাম: আলিফ আনসারী বাড়ির নং : n0119 বয়স : 62 লিঙ্গ : পুরুষ	SYG2354843	ফটো উপলব্ধ

বিধানসভা নির্বাচনক্ষেত্রের নং, নাম : 244-কাশীপুর
ভাগ নং, নাম : 1-পাচাগোড়া,ভেলাগোড়া,কুলডি,ঘাটঘর,লিপিডি

31	SYG1533470	ফটো উপলব্ধ	32	WB/35/242/195046	ফটো উপলব্ধ	33	GPF2039519	ফটো উপলব্ধ
নাম : আজাবুল আনসারি পিতার নাম: আতাউল আনসারী বাড়ির নং : কুলডি বয়স : 35 লিঙ্গ : পুরুষ			নাম : আইনুল আনসারী পিতার নাম: আলিফ আনসারী বাড়ির নং : n0119 বয়স : 59 লিঙ্গ : পুরুষ			নাম : মহঃ আসানুল আনসারী পিতার নাম: মোহাম্মদ আলিফ আনসারি বাড়ির নং : কুলডি বয়স : 44 লিঙ্গ : পুরুষ		
34	WB/35/242/195165	ফটো উপলব্ধ	35	GPF2039873	ফটো উপলব্ধ	36	SYG1419159	ফটো উপলব্ধ
নাম : হাজেরাবিবি স্বামীর নাম: মহফুজ বাড়ির নং : n0101 বয়স : 76 লিঙ্গ : মহিলা			নাম : মনসুর আনসারী পিতার নাম: মহফুজ আনসারী বাড়ির নং : n0101 বয়স : 57 লিঙ্গ : পুরুষ			নাম : সোলেমান আনসারী পিতার নাম: মনসুর আনসারী বাড়ির নং : n0101 বয়স : 31 লিঙ্গ : পুরুষ		
37	GPF2039899	ফটো উপলব্ধ	38	SYG0183442	ফটো উপলব্ধ	39	WB/35/242/195403	ফটো উপলব্ধ
নাম : মৈমুর আনসারী পিতার নাম: মহফুজ আনসারী বাড়ির নং : n0101 বয়স : 53 লিঙ্গ : পুরুষ			নাম : সাকিলা বিবি স্বামীর নাম: মৈমুর আনসারী বাড়ির নং : n0101 বয়স : 44 লিঙ্গ : মহিলা			নাম : ইসলাম আনসারী পিতার নাম: মহফুজ আনসারী বাড়ির নং : n0101 বয়স : 50 লিঙ্গ : পুরুষ		
40	SYG1533538	ফটো উপলব্ধ	41	SYG1614916	ফটো উপলব্ধ	42	GPF2039881	ফটো উপলব্ধ
নাম : আমরুল বিবি স্বামীর নাম: ইসলাম আনসারী বাড়ির নং : n0101 বয়স : 47 লিঙ্গ : মহিলা			নাম : রুকসানা বিবি স্বামীর নাম: কাউসার আনসারী বাড়ির নং : n0101 বয়স : 40 লিঙ্গ : মহিলা			নাম : নাশিমাবিবি স্বামীর নাম: মনসুর বাড়ির নং : n0101 বয়স : 51 লিঙ্গ : মহিলা		
43	SYG1133420	ফটো উপলব্ধ	44	WB/35/242/195794	ফটো উপলব্ধ	45	SYG1418946	ফটো উপলব্ধ
নাম : আজিদ আনসারী পিতার নাম: আবদুল আনসারী বাড়ির নং : n0101 বয়স : 44 লিঙ্গ : পুরুষ			নাম : কুরবান আনসারী পিতার নাম: আলিহোসেন আনসারী বাড়ির নং : n0135 বয়স : 66 লিঙ্গ : পুরুষ			নাম : আবসের আনসারী পিতার নাম: কুরবান আনসারী বাড়ির নং : n0135 বয়স : 33 লিঙ্গ : পুরুষ		
46	WB/35/242/195613	ফটো উপলব্ধ	47	SYG1992536	ফটো উপলব্ধ	48	GPF1229186	ফটো উপলব্ধ
নাম : সাইমুন বিবি স্বামীর নাম: কুরবান বাড়ির নং : n0135 বয়স : 61 লিঙ্গ : মহিলা			নাম : সাকিলা বিবি স্বামীর নাম: শরিফ বাড়ির নং : n0135 বয়স : 55 লিঙ্গ : মহিলা			নাম : শুকুরুদ্দিন আনসারি পিতার নাম: আলিহোসেন আনসারি বাড়ির নং : n0135 বয়স : 52 লিঙ্গ : পুরুষ		
49	GPF2288850	ফটো উপলব্ধ	50	SYG1266295	ফটো উপলব্ধ	51	SYG1643295	ফটো উপলব্ধ
নাম : মসুদন বিবি স্বামীর নাম: শুকুরুদ্দিন আনসারী বাড়ির নং : n0135 বয়স : 45 লিঙ্গ : মহিলা			নাম : ইমামআলি আনসারী পিতার নাম: পিয়ার আনসারী বাড়ির নং : n0135 বয়স : 37 লিঙ্গ : পুরুষ			নাম : ফরিদ আনসারী পিতার নাম: সরিফ আনসারী বাড়ির নং : n0135 বয়স : 29 লিঙ্গ : পুরুষ		
52	SYG1800085	ফটো উপলব্ধ	53	SYG1800184	ফটো উপলব্ধ	54	SYG1800150	ফটো উপলব্ধ
নাম : ইসরাইল আনসারী পিতার নাম: বসির আনসারী বাড়ির নং : n0129 বয়স : 28 লিঙ্গ : পুরুষ			নাম : হিমাত আনসারী পিতার নাম: মনসুর আনসারী বাড়ির নং : n0101 বয়স : 28 লিঙ্গ : পুরুষ			নাম : সাইরুন বিবি স্বামীর নাম: হাইদার আনসারী বাড়ির নং : n0129 বয়স : 28 লিঙ্গ : মহিলা		
55	SYG1714526	ফটো উপলব্ধ	56	SYG1714534	ফটো উপলব্ধ	57	SYG1714575	ফটো উপলব্ধ
নাম : মর্জিনা বিবি স্বামীর নাম: সালেমান আনসারী বাড়ির নং : n0101 বয়স : 29 লিঙ্গ : মহিলা			নাম : মর্তুজ আনসারী পিতার নাম: মনসুর আনসারী বাড়ির নং : n0101 বয়স : 28 লিঙ্গ : পুরুষ			নাম : রহিমা বিবি স্বামীর নাম: ইমাম আলি আনসারী বাড়ির নং : n0135 বয়স : 36 লিঙ্গ : মহিলা		
58	SYG1714583	ফটো উপলব্ধ	59	SYG1714633	ফটো উপলব্ধ	60	SYG1781210	ফটো উপলব্ধ
নাম : মেহরুন বিবি স্বামীর নাম: খাইবর বিবি বাড়ির নং : n0129 বয়স : 31 লিঙ্গ : মহিলা			নাম : রাবুল আনসারী পিতার নাম: রুস্তম আনসারী বাড়ির নং : n0127 বয়স : 30 লিঙ্গ : পুরুষ			নাম : সরিফন বিবি স্বামীর নাম: আবসের আনসারী বাড়ির নং : n0135 বয়স : 28 লিঙ্গ : মহিলা		

বিধানসভা নির্বাচনকেন্দ্রের নং, নাম : 244-কাশীপুর
ভাগ নং, নাম : 1-পচাগোড়া,ভেলাগোড়া,কুলডি,ঘাটঘর,লিপিডি

61	SYG1714666	ফটো উপলব্ধ	62	SYG1781129	ফটো উপলব্ধ	63	SYG1781137	ফটো উপলব্ধ
নাম : নুরজাহান বিবি স্বামীর নাম: মহঃ রাহমতুল্লা আনসারী বাড়ির নং : n0127 বয়স : 30 লিঙ্গ : মহিলা			নাম : সাইফুল আনসারী পিতার নাম: আতাউল আনসারী বাড়ির নং : n0119 বয়স : 31 লিঙ্গ : পুরুষ			নাম : রফি.দ আনসারি পিতার নাম: সারিফ আনসারী বাড়ির নং : n0135 বয়স : 28 লিঙ্গ : পুরুষ		
64	SYG1781145	ফটো উপলব্ধ	65	SYG1781160	ফটো উপলব্ধ	66	SYG1936053	ফটো উপলব্ধ
নাম : সাইদুন বিবি স্বামীর নাম: মুসলিম আনসারী বাড়ির নং : n0129 বয়স : 36 লিঙ্গ : মহিলা			নাম : হাইদার আনসারী পিতার নাম: মুসলিম আনসারী বাড়ির নং : n0129 বয়স : 29 লিঙ্গ : পুরুষ			নাম : নাজিবুন বিবি স্বামীর নাম: ফরিদ আনসারী বাড়ির নং : n0135 বয়স : 26 লিঙ্গ : মহিলা		
67	SYG1800101	ফটো উপলব্ধ	68	SYG1992015	ফটো উপলব্ধ	69	GPF2039857	ফটো উপলব্ধ
নাম : মোহাম্মদ আলি রাজা পিতার নাম: বসির আনসারী বাড়ির নং : n0129 বয়স : 28 লিঙ্গ : পুরুষ			নাম : শরীফ আনসারী পিতার নাম: আলিহোসেন আনসারী বাড়ির নং : n0135 বয়স : 59 লিঙ্গ : পুরুষ			নাম : আয়েশা বিবি স্বামীর নাম: নুরমহম্মাদ আনসারী বাড়ির নং : n0207 বয়স : 48 লিঙ্গ : মহিলা		
70	SYG2015832	ফটো উপলব্ধ	71	SYG2096261	ফটো উপলব্ধ	72	GPF2549962	ফটো উপলব্ধ
নাম : হাফেজুন বিবি স্বামীর নাম: বসির বাড়ির নং : n0129 বয়স : 55 লিঙ্গ : মহিলা			নাম : সাহাউদ্দিন আনসারী পিতার নাম: সুকুরদ্দিন আনসারী বাড়ির নং : - বয়স : 24 লিঙ্গ : পুরুষ			নাম : কাউসার আনসারী পিতার নাম: মহফুজ আনসারী বাড়ির নং : n0101 বয়স : 34 লিঙ্গ : পুরুষ		
73	SYG1935840	ফটো উপলব্ধ	74	GPF2039840	ফটো উপলব্ধ	75	SYG2096782	ফটো উপলব্ধ
নাম : কুতুবুদ্দিন আনসারী পিতার নাম: সুকুরদ্দিন আনসারী বাড়ির নং : n0135 বয়স : 25 লিঙ্গ : পুরুষ			নাম : কদমতানু বিবি স্বামীর নাম: মহবুব আনসারী বাড়ির নং : n0203 বয়স : 73 লিঙ্গ : মহিলা			নাম : সাহানা বিবি স্বামীর নাম: রিয়াজউদ্দিন আনসারী বাড়ির নং : - বয়স : 26 লিঙ্গ : মহিলা		
76	SYG2096329	ফটো উপলব্ধ	77	SYG1935980	ফটো উপলব্ধ	78	SYG1714302	ফটো উপলব্ধ
নাম : সাদ্দাম আনসারী পিতার নাম: সারিফ আনসারী বাড়ির নং : - বয়স : 24 লিঙ্গ : পুরুষ			নাম : আলম আনসারী পিতার নাম: আসাদ আনসারী বাড়ির নং : n0129 বয়স : 24 লিঙ্গ : পুরুষ			নাম : আসগর আনসারী পিতার নাম: কুরবান আনসারী বাড়ির নং : n0135 বয়স : 28 লিঙ্গ : পুরুষ		
79	SYG2174886	ফটো উপলব্ধ	80	SYG2141125	ফটো উপলব্ধ	81	SYG2137081	ফটো উপলব্ধ
নাম : আবুল কালাম আনসারী মায়ের নাম: বকরিদন বিবি বাড়ির নং : এন0127 বয়স : 24 লিঙ্গ : পুরুষ			নাম : আসিপ আনসারী পিতার নাম: কুরবান আনসারী বাড়ির নং : এন0135 বয়স : 24 লিঙ্গ : পুরুষ			নাম : হবিবুল আনসারী পিতার নাম: আইনুল আনসারী বাড়ির নং : এন0119 বয়স : 25 লিঙ্গ : পুরুষ		
82	SYG2136885	ফটো উপলব্ধ	83	SYG2225266	ফটো উপলব্ধ	84	SYG2224970	ফটো উপলব্ধ
নাম : রাক্বুল অনসারী পিতার নাম: আতাউল অনসারী বাড়ির নং : এন0119 বয়স : 25 লিঙ্গ : পুরুষ			নাম : সাহাজাদ আনসারী পিতার নাম: আজিদ আনসারী বাড়ির নং : এন0101 বয়স : 23 লিঙ্গ : পুরুষ			নাম : জাহানা বিবি স্বামীর নাম: আজিদ আনসারি বাড়ির নং : এন0101 বয়স : 33 লিঙ্গ : মহিলা		
85	SYG1714625	ফটো উপলব্ধ	86	SYG2369874	ফটো উপলব্ধ	87	SYG2389971	ফটো উপলব্ধ
নাম : সাহানা বিবি স্বামীর নাম: মনতাজ আনসারী বাড়ির নং : n0127 বয়স : 28 লিঙ্গ : মহিলা			নাম : কালিমুদ্দিন আনসারী পিতার নাম: সলিম আনসারী বাড়ির নং : নং205 বয়স : 23 লিঙ্গ : পুরুষ			নাম : জাবের আলি আনসারী পিতার নাম: মস্তফা আনসারী বাড়ির নং : এন0127 বয়স : 21 লিঙ্গ : পুরুষ		
88	SYG2282135	ফটো উপলব্ধ	89	SYG2281533	ফটো উপলব্ধ	90	SYG2283265	ফটো উপলব্ধ
নাম : মহঃ রাজু আনসারী পিতার নাম: মহঃ আসানুল আনসারী বাড়ির নং : এন0119 বয়স : 23 লিঙ্গ : পুরুষ			নাম : শের আলি আনসারী পিতার নাম: মৈমুর আনসারী বাড়ির নং : এন0101 বয়স : 22 লিঙ্গ : পুরুষ			নাম : হাজরা বিবি স্বামীর নাম: মৈমুর আনসারি বাড়ির নং : এন0101 বয়স : 42 লিঙ্গ : মহিলা		

91	SYG2281822	ফটো উপলব্ধ	92	SYG2305688	ফটো উপলব্ধ	93	SYG2393411	ফটো উপলব্ধ
নাম : সহর বানু বিবি স্বামীর নাম: মোহম্মদ আলি রাজা বাড়ির নং : এন0129 বয়স : 22 লিঙ্গ : মহিলা			নাম : সবনম খাতুন পিতার নাম: শুকুরুদ্দিন আনসারী বাড়ির নং : এন0135 বয়স : 23 লিঙ্গ : মহিলা			নাম : শাহিন বিবি স্বামীর নাম: কুতুবুদ্দিন আনসারী বাড়ির নং : এন0135 বয়স : 21 লিঙ্গ : মহিলা		
94	SYG2302255	ফটো উপলব্ধ	95	SYG2391886	ফটো উপলব্ধ	96	SYG2302412	ফটো উপলব্ধ
নাম : জিলানি আনসারী পিতার নাম: হাফিজ আনসারী বাড়ির নং : এন0130 বয়স : 22 লিঙ্গ : পুরুষ			নাম : সাহিদা বিবি স্বামীর নাম: সাইফুল আনসারী বাড়ির নং : এন0119 বয়স : 23 লিঙ্গ : মহিলা			নাম : আজরুল আনসারি পিতার নাম: আইনুল আনসারী বাড়ির নং : এন0119 বয়স : 22 লিঙ্গ : পুরুষ		
97	SYG2374726	ফটো উপলব্ধ	98	SYG2281731	ফটো উপলব্ধ	99	DWH2629053	ফটো উপলব্ধ
নাম : মুমতারিন বিবি স্বামীর নাম: হেদায়ত আনসারী বাড়ির নং : এন0114 বয়স : 39 লিঙ্গ : মহিলা			নাম : রেজিনা বিবি স্বামীর নাম: আলম আনসারী বাড়ির নং : এন0129 বয়স : 21 লিঙ্গ : মহিলা			নাম : জয়দেব হুসাদা পিতার নাম: মশাফি হুসাদা বাড়ির নং : পচাগোড়া বয়স : 39 লিঙ্গ : পুরুষ		
100	SYG2281053	ফটো উপলব্ধ	101	SYG2174316	ফটো উপলব্ধ	102	GPF2039550	ফটো উপলব্ধ
নাম : গোলাম আনসারী পিতার নাম: আবুল কালাম আনসারী বাড়ির নং : এন0104 বয়স : 21 লিঙ্গ : পুরুষ			নাম : অঞ্জুমা বিবি স্বামীর নাম: শেরআলি আনসারী বাড়ির নং : এন0104 বয়স : 23 লিঙ্গ : মহিলা			নাম : কুরেশা বিবি স্বামীর নাম: সলিম আনসারী বাড়ির নং : n0104 বয়স : 41 লিঙ্গ : মহিলা		
103	SYG1936103	ফটো উপলব্ধ	104	SYG1418953	ফটো উপলব্ধ	105	SYG1781186	ফটো উপলব্ধ
নাম : সবনম বিবি স্বামীর নাম: ইমরান আনসারী বাড়ির নং : n0104 বয়স : 29 লিঙ্গ : মহিলা			নাম : ইমরান আনসারী পিতার নাম: নুরম্মাদ আনসারী বাড়ির নং : n0104 বয়স : 31 লিঙ্গ : পুরুষ			নাম : শেরআলি আনসারী পিতার নাম: আক্বেদ আনসারী বাড়ির নং : n0104 বয়স : 28 লিঙ্গ : পুরুষ		
106	SYG1988245	ফটো উপলব্ধ	107	SYG1988237	ফটো উপলব্ধ	108	SYG1419118	ফটো উপলব্ধ
নাম : হারুণ আনসারি পিতার নাম: গুলজার আনসারী বাড়ির নং : কুলাডি বয়স : 68 লিঙ্গ : পুরুষ			নাম : আবুকালাম আনসারী পিতার নাম: হারুণ আনসারি বাড়ির নং : কুলাডি বয়স : 50 লিঙ্গ : পুরুষ			নাম : আজাদ আনসারী পিতার নাম: হারুণ আনসারী বাড়ির নং : n0104 বয়স : 43 লিঙ্গ : পুরুষ		
109	GPF2041689	ফটো উপলব্ধ	110	SYG1133040	ফটো উপলব্ধ	111	SYG1418961	ফটো উপলব্ধ
নাম : সুরেসা বিবি স্বামীর নাম: আজাদ আনসারী বাড়ির নং : n0104 বয়স : 41 লিঙ্গ : মহিলা			নাম : জসিম আনসারী পিতার নাম: হারুণ আনসারী বাড়ির নং : n0104 বয়স : 34 লিঙ্গ : পুরুষ			নাম : উম্মেহানি বিবি স্বামীর নাম: জসিম আনসারী বাড়ির নং : n0104 বয়স : 32 লিঙ্গ : মহিলা		
112	SYG1988286	ফটো উপলব্ধ	113	WB/35/242/195143	ফটো উপলব্ধ	114	GPF1154046	ফটো উপলব্ধ
নাম : রাবেয়া বিবি স্বামীর নাম: হারুণ আনসারি বাড়ির নং : কুলাডি বয়স : 63 লিঙ্গ : মহিলা			নাম : হালিমনবিবি স্বামীর নাম: আক্বেদী বাড়ির নং : n0104 বয়স : 56 লিঙ্গ : মহিলা			নাম : রহমান আনসারী পিতার নাম: খলিল আনসারী বাড়ির নং : n0112 বয়স : 59 লিঙ্গ : পুরুষ		
115	WB/35/242/195261	ফটো উপলব্ধ	116	WB/35/242/195617	ফটো উপলব্ধ	117	GPF2039758	ফটো উপলব্ধ
নাম : রব্বানী আনসারী পিতার নাম: খলিল আনসারী বাড়ির নং : n0112 বয়স : 49 লিঙ্গ : পুরুষ			নাম : সমীরন বিবি স্বামীর নাম: রহমন বাড়ির নং : n0112 বয়স : 55 লিঙ্গ : মহিলা			নাম : গুলেজান বিবি স্বামীর নাম: রব্বানী আনসারী বাড়ির নং : n0112 বয়স : 42 লিঙ্গ : মহিলা		
118	GPF2385011	ফটো উপলব্ধ	119	SYG1614841	ফটো উপলব্ধ	120	SYG1614858	ফটো উপলব্ধ
নাম : আকতার আনসারী পিতার নাম: সোহরাব আনসারি বাড়ির নং : n0113 বয়স : 58 লিঙ্গ : পুরুষ			নাম : আলতাভ আনসারী পিতার নাম: আকতার আনসারী বাড়ির নং : n0113 বয়স : 32 লিঙ্গ : পুরুষ			নাম : আফরোজ আনসারী পিতার নাম: আকতার আনসারী বাড়ির নং : n0113 বয়স : 31 লিঙ্গ : পুরুষ		

121 নাম : সহরভানু বিবি স্বামীর নাম: আকতার আনসারী বাড়ির নং : n0113 বয়স : 54 লিঙ্গ : মহিলা	SYG2427235 ফটো উপলব্ধ	122 নাম : ফিরোজ আনসারী পিতার নাম: আখতার আনসারী বাড়ির নং : n0113 বয়স : 33 লিঙ্গ : পুরুষ	SYG1336809 ফটো উপলব্ধ	123 নাম : হাসিনা বিবি স্বামীর নাম: ফিরোজ আনসারী বাড়ির নং : n0113 বয়স : 32 লিঙ্গ : মহিলা	SYG1614866 ফটো উপলব্ধ
124 নাম : হেদায়ত আনসারী পিতার নাম: সোহরাব আনসারী বাড়ির নং : n0114 বয়স : 63 লিঙ্গ : পুরুষ	GPF2385235 ফটো উপলব্ধ	125 নাম : রেজ্জাক আনসারী পিতার নাম: হেদায়ত আনসারী বাড়ির নং : n0114 বয়স : 40 লিঙ্গ : পুরুষ	GPF2507200 ফটো উপলব্ধ	126 নাম : এজাজুল আনসারী পিতার নাম: হেদায়ত আনসারী বাড়ির নং : n0114 বয়স : 33 লিঙ্গ : পুরুষ	SYG1419092 ফটো উপলব্ধ
127 নাম : আজমীরা বিবি স্বামীর নাম: এজাজুল আনসারী বাড়ির নং : n0114 বয়স : 32 লিঙ্গ : মহিলা	SYG1614874 ফটো উপলব্ধ	128 নাম : সালমা বিবি স্বামীর নাম: হেজারুল আনসারী বাড়ির নং : n0114 বয়স : 31 লিঙ্গ : মহিলা	SYG1418870 ফটো উপলব্ধ	129 নাম : নুরেশা বিবি স্বামীর নাম: রেজ্জাক আনসারী বাড়ির নং : n0114 বয়স : 32 লিঙ্গ : মহিলা	SYG1533611 ফটো উপলব্ধ
130 নাম : মুস্তাক আনসারী পিতার নাম: আইয়ুব আনসারী বাড়ির নং : n0116 বয়স : 62 লিঙ্গ : পুরুষ	SYG2356822 ফটো উপলব্ধ	131 নাম : সইদালি আনসারী পিতার নাম: মুস্তাক আনসারী বাড়ির নং : n0116 বয়স : 47 লিঙ্গ : পুরুষ	GPF2039915 ফটো উপলব্ধ	132 নাম : সৈদুর আনসারী পিতার নাম: মুস্তাক আনসারী বাড়ির নং : n0116 বয়স : 38 লিঙ্গ : পুরুষ	GPF2507283 ফটো উপলব্ধ
133 নাম : জহুরা বিবি স্বামীর নাম: মুস্তাক বাড়ির নং : n0116 বয়স : 70 লিঙ্গ : মহিলা	SYG2355840 ফটো উপলব্ধ	134 নাম : হাকিম আনসারী পিতার নাম: নেজাম আনসারী বাড়ির নং : n0124 বয়স : 43 লিঙ্গ : পুরুষ	GPF2288926 ফটো উপলব্ধ	135 নাম : মজিদন বিবি স্বামীর নাম: নিজাম আনসারী বাড়ির নং : n0124 বয়স : 71 লিঙ্গ : মহিলা	SYG2466969 ফটো উপলব্ধ
136 নাম : তসলিম আনসারী পিতার নাম: নিজাম আনসারী বাড়ির নং : n0124 বয়স : 34 লিঙ্গ : পুরুষ	SYG1418938 ফটো উপলব্ধ	137 নাম : হাসিনা বিবি স্বামীর নাম: মুসলিম আনসারী বাড়ির নং : n0124 বয়স : 32 লিঙ্গ : মহিলা	SYG1419167 ফটো উপলব্ধ	138 নাম : মুসলিম আনসারী পিতার নাম: নিজাম আনসারী বাড়ির নং : n0124 বয়স : 37 লিঙ্গ : পুরুষ	GPF2507424 ফটো উপলব্ধ
139 নাম : রুকসানা বিবি স্বামীর নাম: মুকিম আনসারী বাড়ির নং : n0124 বয়স : 32 লিঙ্গ : মহিলা	SYG1418995 ফটো উপলব্ধ	140 নাম : মুকিম আনসারী পিতার নাম: নিজাম আনসারী বাড়ির নং : n0124 বয়স : 39 লিঙ্গ : পুরুষ	GPF2507416 ফটো উপলব্ধ	141 নাম : নিজাম আনসারী পিতার নাম: মেহেরআলি আনসারী বাড়ির নং : n0124 বয়স : 75 লিঙ্গ : পুরুষ	SYG2466787 ফটো উপলব্ধ
142 নাম : আসমা বিবি স্বামীর নাম: সৈয়দ আলি বাড়ির নং : n0116 বয়স : 44 লিঙ্গ : মহিলা	GPF2039931 ফটো উপলব্ধ	143 নাম : সাহেদা বিবি স্বামীর নাম: মঞ্জু আনসারী বাড়ির নং : n0116 বয়স : 40 লিঙ্গ : মহিলা	GPF2039949 ফটো উপলব্ধ	144 নাম : নাশিমা বিবি স্বামীর নাম: সৈয়দুর আনসারী বাড়ির নং : n0116 বয়স : 36 লিঙ্গ : মহিলা	SYG1614908 ফটো উপলব্ধ
145 নাম : সামিম আনসারী পিতার নাম: মুস্তাক আনসারী বাড়ির নং : n0116 বয়স : 30 লিঙ্গ : পুরুষ	SYG1533512 ফটো উপলব্ধ	146 নাম : রসিদ আনসারী পিতার নাম: জালাল আনসারী বাড়ির নং : n0117 বয়স : 57 লিঙ্গ : পুরুষ	WB/35/242/195053 ফটো উপলব্ধ	147 নাম : সহীদ আনসারী পিতার নাম: রসিদ আনসারী বাড়ির নং : n0117 বয়স : 35 লিঙ্গ : পুরুষ	SYG0925107 ফটো উপলব্ধ
148 নাম : বেলাল আনসারী পিতার নাম: জালাল আনসারী বাড়ির নং : কুলডি বয়স : 40 লিঙ্গ : পুরুষ	GPF2507176 ফটো উপলব্ধ	149 নাম : নাজেরা বিবি স্বামীর নাম: রসিদ বাড়ির নং : n0117 বয়স : 55 লিঙ্গ : মহিলা	WB/35/242/195228 ফটো উপলব্ধ	150 নাম : রুকসানা বিবি স্বামীর নাম: সহীদ আনসারী বাড়ির নং : n0117 বয়স : 36 লিঙ্গ : মহিলা	SYG1133461 ফটো উপলব্ধ

বিধানসভা নির্বাচনক্ষেত্রের নং, নাম : 244-কাশীপুর
ভাগ নং, নাম : 1-পচাগোড়া,ভেলাগোড়া,কুলডি,ঘাটঘর,লিপিডি

151	WB/35/242/195526	নাম : অলিদ আনসারী পিতার নাম: আহিযুব আনসারী বাড়ির নং : n0118 বয়স : 69 লিঙ্গ : পুরুষ	ফটো উপলব্ধ	152	GPF2039469	নাম : নাশিমা বিবি স্বামীর নাম: সিরাজ আনসারী বাড়ির নং : n0118 বয়স : 45 লিঙ্গ : মহিলা	ফটো উপলব্ধ	153	GPF2039485	নাম : মইন আনসারী পিতার নাম: অলিদ আনসারী বাড়ির নং : n0118 বয়স : 48 লিঙ্গ : পুরুষ	ফটো উপলব্ধ
154	GPF2039493	নাম : আকিলা বিবি স্বামীর নাম: মইন আনসারী বাড়ির নং : n0118 বয়স : 44 লিঙ্গ : মহিলা	ফটো উপলব্ধ	155	GPF2039477	নাম : মুনির আনসারী পিতার নাম: অলিদ আনসারী বাড়ির নং : 70 বয়স : 44 লিঙ্গ : পুরুষ	ফটো উপলব্ধ	156	GPF2039501	নাম : মর্জিনা বিবি স্বামীর নাম: মুনির আনসারী বাড়ির নং : 70 বয়স : 43 লিঙ্গ : মহিলা	ফটো উপলব্ধ
157	GPF2507242	নাম : এজাজুল আনসারী পিতার নাম: অলিদ আনসারী বাড়ির নং : n0118 বয়স : 40 লিঙ্গ : পুরুষ	ফটো উপলব্ধ	158	SYG0182824	নাম : সাইদুন বিবি স্বামীর নাম: এজাজুল আনসারী বাড়ির নং : n0118 বয়স : 36 লিঙ্গ : মহিলা	ফটো উপলব্ধ	159	WB/35/242/195321	নাম : অবিরন বিবি স্বামীর নাম: অলিদ বাড়ির নং : n0118 বয়স : 63 লিঙ্গ : মহিলা	ফটো উপলব্ধ
160	SYG2424919	নাম : তৈয়ব আনসারী পিতার নাম: সান্তার আনসারী বাড়ির নং : n0131 বয়স : 49 লিঙ্গ : পুরুষ	ফটো উপলব্ধ	161	GPF2039576	নাম : তাহির আনসারী পিতার নাম: সান্তার আনসারী বাড়ির নং : n0131 বয়স : 47 লিঙ্গ : পুরুষ	ফটো উপলব্ধ	162	GPF2288819	নাম : রহিমা বিবি স্বামীর নাম: তাহির আনসারী বাড়ির নং : n0131 বয়স : 43 লিঙ্গ : মহিলা	ফটো উপলব্ধ
163	GPF2039584	নাম : তাহিদ আনসারী পিতার নাম: সান্তার আনসারী বাড়ির নং : n0131 বয়স : 44 লিঙ্গ : পুরুষ	ফটো উপলব্ধ	164	SYG1419225	নাম : সফুরা বিবি স্বামীর নাম: তাহিদ আনসারী বাড়ির নং : n0131 বয়স : 33 লিঙ্গ : মহিলা	ফটো উপলব্ধ	165	SYG1419241	নাম : ওয়াহিদ আনসারী পিতার নাম: সান্তার আনসারী বাড়ির নং : n0131 বয়স : 33 লিঙ্গ : পুরুষ	ফটো উপলব্ধ
166	SYG1419258	নাম : নাসিমা বিবি স্বামীর নাম: ওয়াহিদ আনসারী বাড়ির নং : n0131 বয়স : 31 লিঙ্গ : মহিলা	ফটো উপলব্ধ	167	SYG1419233	নাম : সাহিদ আনসারী পিতার নাম: সান্তার আনসারী বাড়ির নং : n0131 বয়স : 33 লিঙ্গ : পুরুষ	ফটো উপলব্ধ	168	SYG1533546	নাম : রুকসানা বিবি স্বামীর নাম: জলিল আনসারী বাড়ির নং : n0126 বয়স : 30 লিঙ্গ : মহিলা	ফটো উপলব্ধ
169	GPF2039436	নাম : সলীমান বিবি স্বামীর নাম: জামাল বাড়ির নং : n0126 বয়স : 55 লিঙ্গ : মহিলা	ফটো উপলব্ধ	170	WB/35/242/195319	নাম : সরভান বিবি স্বামীর নাম: মহম্মদ ইয়াব বাড়ির নং : n0128 বয়স : 61 লিঙ্গ : মহিলা	ফটো উপলব্ধ	171	SYG1614825	নাম : সোহর আলি আনসারী পিতার নাম: পিয়ার আনসারী বাড়ির নং : n0128 বয়স : 34 লিঙ্গ : পুরুষ	ফটো উপলব্ধ
172	GPF2385201	নাম : সমীর আনসারী পিতার নাম: মেহেরজান আনসারী বাড়ির নং : n0132 বয়স : 59 লিঙ্গ : পুরুষ	ফটো উপলব্ধ	173	SYG1419324	নাম : মনিরুন খাতুন পিতার নাম: সমীর আনসারী বাড়ির নং : n0132 বয়স : 34 লিঙ্গ : মহিলা	ফটো উপলব্ধ	174	WB/35/242/195767	নাম : সাকীর আনসারী পিতার নাম: মেহেরজান আনসারী বাড়ির নং : n0132 বয়স : 56 লিঙ্গ : পুরুষ	ফটো উপলব্ধ
175	GPF2040020	নাম : ভানু বিবি স্বামীর নাম: সমীর বাড়ির নং : n0132 বয়স : 55 লিঙ্গ : মহিলা	ফটো উপলব্ধ	176	WB/35/242/195749	নাম : রসলুনবিবি স্বামীর নাম: সাকীর বাড়ির নং : n0132 বয়স : 52 লিঙ্গ : মহিলা	ফটো উপলব্ধ	177	GPF2385110	নাম : নাসীর আনসারী পিতার নাম: ইব্রাহিম আনসারী বাড়ির নং : n0134 বয়স : 58 লিঙ্গ : পুরুষ	ফটো উপলব্ধ
178	WB/35/242/195630	নাম : খাতুনাবিবি স্বামীর নাম: নাসীর বাড়ির নং : n0134 বয়স : 53 লিঙ্গ : মহিলা	ফটো উপলব্ধ	179	WB/35/242/195762	নাম : রৌসন আনসারী পিতার নাম: সোহরাব আনসারী বাড়ির নং : n0144 বয়স : 55 লিঙ্গ : পুরুষ	ফটো উপলব্ধ	180	SYG1614833	নাম : আকবর আনসারী পিতার নাম: রোশন আনসারী বাড়ির নং : n0144 বয়স : 31 লিঙ্গ : পুরুষ	ফটো উপলব্ধ

বিধানসভা নির্বাচনক্ষেত্রের নং, নাম : 244-কাশীপুর
ভাগ নং, নাম : 1-পচাগোড়া,ভেলাগোড়া,কুলডি,ঘাটঘর,লিপিডি

181 নাম : গোপাল হেহ্রম পিতার নাম: মহেশ্বর হেহ্রম বাড়ির নং : n0124 বয়স : 35 লিঙ্গ : পুরুষ	SYG1133149 ফটো উপলব্ধ	182 নাম : সায়োদা বিবি স্বামীর নাম: তসলিম আনসারি বাড়ির নং : n0124 বয়স : 30 লিঙ্গ : মহিলা	SYG1533603 ফটো উপলব্ধ	183 নাম : জুমেরুদ্দিন আনসারী পিতার নাম: মেহেরআলি আনসারী বাড়ির নং : n0125 বয়স : 78 লিঙ্গ : পুরুষ	WB/35/242/195007 ফটো উপলব্ধ
184 নাম : সুমুরুদ্দিন আনসারী পিতার নাম: জুমেরুদ্দিন আনসারী বাড়ির নং : n0125 বয়স : 44 লিঙ্গ : পুরুষ	GPF2039808 ফটো উপলব্ধ	185 নাম : সাইমা বিবি স্বামীর নাম: সুমুরুদ্দিন আনসারী বাড়ির নং : n0125 বয়স : 35 লিঙ্গ : মহিলা	SYG1133644 ফটো উপলব্ধ	186 নাম : সাবেরা বিবি স্বামীর নাম: জুমেরুদ্দিন বাড়ির নং : n0125 বয়স : 73 লিঙ্গ : মহিলা	WB/35/242/195011 ফটো উপলব্ধ
187 নাম : সিরাজ আনসারী পিতার নাম: জুমেরুদ্দিন আনসারী বাড়ির নং : n0125 বয়স : 47 লিঙ্গ : পুরুষ	GPF2039816 ফটো উপলব্ধ	188 নাম : গিয়াসুদ্দিন আনসারী পিতার নাম: জুমেরুদ্দিন আনসারী বাড়ির নং : n0125 বয়স : 31 লিঙ্গ : পুরুষ	SYG1614924 ফটো উপলব্ধ	189 নাম : আবদুল আনসারী পিতার নাম: ইসমাইল আনসারী বাড়ির নং : n0100 বয়স : 86 লিঙ্গ : পুরুষ	WB/35/242/195582 ফটো উপলব্ধ
190 নাম : আলিমুদ্দিন আনসারী পিতার নাম: আবদুল আনসারী বাড়ির নং : n0100 বয়স : 52 লিঙ্গ : পুরুষ	GPF2039618 ফটো উপলব্ধ	191 নাম : সামসুজ্জিন আনসারী পিতার নাম: আবদুল আনসারী বাড়ির নং : n0100 বয়স : 50 লিঙ্গ : পুরুষ	GPF1229178 ফটো উপলব্ধ	192 নাম : সহীদন বিবি স্বামীর নাম: আবদুল বাড়ির নং : n0100 বয়স : 81 লিঙ্গ : মহিলা	WB/35/242/195583 ফটো উপলব্ধ
193 নাম : হানিফ আনসারী পিতার নাম: আব্দুল আনসারী বাড়ির নং : n0100 বয়স : 40 লিঙ্গ : পুরুষ	GPF2507333 ফটো উপলব্ধ	194 নাম : হাকিম আনসারী পিতার নাম: আব্দুল আনসারী বাড়ির নং : n0100 বয়স : 38 লিঙ্গ : পুরুষ	SYG0183004 ফটো উপলব্ধ	195 নাম : সাবেরা বিবি স্বামীর নাম: হাকিম আনসারী বাড়ির নং : n0100 বয়স : 37 লিঙ্গ : মহিলা	SYG0183012 ফটো উপলব্ধ
196 নাম : রহিমা বিবি স্বামীর নাম: হানিফ আনসারি বাড়ির নং : n0100 বয়স : 36 লিঙ্গ : মহিলা	SYG1336833 ফটো উপলব্ধ	197 নাম : আকবর আনসারি পিতার নাম: আবদুল আনসারি বাড়ির নং : n0100 বয়স : 32 লিঙ্গ : পুরুষ	SYG1533504 ফটো উপলব্ধ	198 নাম : মনজুর আনসারী পিতার নাম: দাউদ আনসারী বাড়ির নং : n0121 বয়স : 55 লিঙ্গ : পুরুষ	GPF2385086 ফটো উপলব্ধ
199 নাম : সাকিলা বিবি স্বামীর নাম: মঞ্জুর আনসারী বাড়ির নং : n0121 বয়স : 39 লিঙ্গ : মহিলা	SYG1643246 ফটো উপলব্ধ	200 নাম : সাহাদত আনসারী পিতার নাম: মেহেরআলি আনসারী বাড়ির নং : n0122 বয়স : 68 লিঙ্গ : পুরুষ	SYG1988302 ফটো উপলব্ধ	201 নাম : খয়রুন বিবি স্বামীর নাম: সাহাদত বাড়ির নং : n0122 বয়স : 61 লিঙ্গ : মহিলা	GPF2385219 ফটো উপলব্ধ
202 নাম : গুলসান বিবি স্বামীর নাম: মজমোল আনসারী বাড়ির নং : n0122 বয়স : 43 লিঙ্গ : মহিলা	GPF2040053 ফটো উপলব্ধ	203 নাম : মজমোল আনসারী পিতার নাম: মহিরুদ্দিন আনসারী বাড়ির নং : n0122 বয়স : 43 লিঙ্গ : পুরুষ	GPF2385227 ফটো উপলব্ধ	204 নাম : আবদুল আনসারী পিতার নাম: মেহেরআলি আনসারী বাড়ির নং : n0123 বয়স : 63 লিঙ্গ : পুরুষ	WB/35/242/195567 ফটো উপলব্ধ
205 নাম : নুরজাহান বিবি স্বামীর নাম: আবদুল বাড়ির নং : n0123 বয়স : 57 লিঙ্গ : মহিলা	WB/35/242/195566 ফটো উপলব্ধ	206 নাম : জাহির আনসারী পিতার নাম: আব্দুল আনসারী বাড়ির নং : n0123 বয়স : 37 লিঙ্গ : পুরুষ	GPF2507440 ফটো উপলব্ধ	207 নাম : বতুলন বিবি স্বামীর নাম: জাহির আনসারী বাড়ির নং : n0123 বয়স : 31 লিঙ্গ : মহিলা	SYG1643204 ফটো উপলব্ধ
208 নাম : কাসেদ আনসারি পিতার নাম: আবদুল আনসারি বাড়ির নং : n0123 বয়স : 36 লিঙ্গ : পুরুষ	SYG1336817 ফটো উপলব্ধ	209 নাম : সোমলাল হেহ্রম পিতার নাম: মহেশ্বর হেহ্রম বাড়ির নং : n0124 বয়স : 43 লিঙ্গ : পুরুষ	GPF2289015 ফটো উপলব্ধ	210 নাম : কাশেম আনসারী পিতার নাম: আইয়ুব আনসারী বাড়ির নং : n0115 বয়স : 59 লিঙ্গ : পুরুষ	WB/35/242/195766 ফটো উপলব্ধ



বিধানসভা নির্বাচনক্ষেত্রের নং, নাম : 244-কাশীপুর
ভাগ নং, নাম : 1-পচাগোড়া,ভেলাগোড়া,কুলডি,ঘাটঘর,লিপিডি

211	WB/35/242/195751	ফটো উপলব্ধ	212	WB/35/242/195425	ফটো উপলব্ধ	213	WB/35/242/195608	ফটো উপলব্ধ
নাম : মেহেরজানবিবি স্বামীর নাম: কাশেম বাড়ির নং : n0115 বয়স : 53 লিঙ্গ : মহিলা			নাম : কবলুনবিবি স্বামীর নাম: সহিফুদ্দিন বাড়ির নং : n0126 বয়স : 59 লিঙ্গ : মহিলা			নাম : জামাল আনসারী পিতার নাম: মফীসুদ্দিন আনসারী বাড়ির নং : n0126 বয়স : 59 লিঙ্গ : পুরুষ		
214	SYG1419084	ফটো উপলব্ধ	215	SYG1800275	ফটো উপলব্ধ	216	SYG1906833	ফটো উপলব্ধ
নাম : জলিল আনসারী পিতার নাম: জামাল আনসারী বাড়ির নং : n0126 বয়স : 33 লিঙ্গ : পুরুষ			নাম : জীমান্ত আনসারী পিতার নাম: সহিফুদ্দিন আনসারী বাড়ির নং : n0136 বয়স : 27 লিঙ্গ : পুরুষ			নাম : ইরফান আনসারী পিতার নাম: নুরমহম্মদ আনসারী বাড়ির নং : n0221 বয়স : 26 লিঙ্গ : পুরুষ		
217	WB/35/242/195140	ফটো উপলব্ধ	218	GPF2040061	ফটো উপলব্ধ	219	SYG1419290	ফটো উপলব্ধ
নাম : আকতার আনসারী পিতার নাম: আসরফ আনসারী বাড়ির নং : n0131 বয়স : 55 লিঙ্গ : পুরুষ			নাম : সুভান আনসারী পিতার নাম: ইব্রাহিম আনসারী বাড়ির নং : n0136 বয়স : 65 লিঙ্গ : পুরুষ			নাম : সুরতন বিবি স্বামীর নাম: সাহিদ আনসারী বাড়ির নং : n0131 বয়স : 32 লিঙ্গ : মহিলা		
220	WB/35/242/195150	ফটো উপলব্ধ	221	SYG0182972	ফটো উপলব্ধ	222	GPF2039592	ফটো উপলব্ধ
নাম : মুক্তার আনসারী পিতার নাম: আসরফ আনসারী বাড়ির নং : n0131 বয়স : 50 লিঙ্গ : পুরুষ			নাম : নাসিমা বিবি স্বামীর নাম: মুক্তার আনসারী বাড়ির নং : n0131 বয়স : 42 লিঙ্গ : মহিলা			নাম : আকলিমা বিবি স্বামীর নাম: আক্তার বাড়ির নং : n0131 বয়স : 52 লিঙ্গ : মহিলা		
223	GPF2288827	ফটো উপলব্ধ	224	GPF2039998	ফটো উপলব্ধ	225	WB/35/242/195615	ফটো উপলব্ধ
নাম : শাহেনেওয়াজ বিবি স্বামীর নাম: তয়েব আনসারী বাড়ির নং : n0131 বয়স : 43 লিঙ্গ : মহিলা			নাম : শামসের আনসারী পিতার নাম: আক্বেদ আনসারী বাড়ির নং : n0133 বয়স : 47 লিঙ্গ : পুরুষ			নাম : মরিয়মবিবি স্বামীর নাম: বসির বাড়ির নং : n0137 বয়স : 55 লিঙ্গ : মহিলা		
226	SYG1133263	ফটো উপলব্ধ	227	WB/35/242/195537	ফটো উপলব্ধ	228	SYG1336791	ফটো উপলব্ধ
নাম : মইন আনসারী পিতার নাম: বসির আনসারী বাড়ির নং : n0137 বয়স : 36 লিঙ্গ : পুরুষ			নাম : বসির আনসারী পিতার নাম: ইব্রাহিম আনসারী বাড়ির নং : n0137 বয়স : 63 লিঙ্গ : পুরুষ			নাম : সিকান্দার আনসারি পিতার নাম: সৈফুদ্দিন আনসারি বাড়ির নং : n0136 বয়স : 36 লিঙ্গ : পুরুষ		
229	WB/35/242/195468	ফটো উপলব্ধ	230	SYG1643493	ফটো উপলব্ধ	231	SYG1133289	ফটো উপলব্ধ
নাম : সহিফুদ্দিন আনসারী পিতার নাম: মফিজুদ্দিন আনসারী বাড়ির নং : n0136 বয়স : 63 লিঙ্গ : পুরুষ			নাম : সমিরন বিবি স্বামীর নাম: ইসমাইল আনসারী বাড়ির নং : n0136 বয়স : 35 লিঙ্গ : মহিলা			নাম : ইসমাইল আনসারী পিতার নাম: সুভান আনসারী বাড়ির নং : n0136 বয়স : 37 লিঙ্গ : পুরুষ		
232	SYG1781152	ফটো উপলব্ধ	233	SYG1714617	ফটো উপলব্ধ	234	GPF2040079	ফটো উপলব্ধ
নাম : হাসিনা বিবি স্বামীর নাম: সিকান্দার আনসারী বাড়ির নং : n0136 বয়স : 33 লিঙ্গ : মহিলা			নাম : সামসুদ্দিন আনসারী পিতার নাম: জমুরুদ্দিন আনসারী বাড়ির নং : n0125 বয়স : 28 লিঙ্গ : পুরুষ			নাম : আল্লাজান বিবি স্বামীর নাম: সুভান আনসারী বাড়ির নং : n0136 বয়স : 59 লিঙ্গ : মহিলা		
235	SYG1935048	ফটো উপলব্ধ	236	SYG2015865	ফটো উপলব্ধ	237	SYG1935055	ফটো উপলব্ধ
নাম : সাহাবান আনসারী পিতার নাম: রহমান আনসারী বাড়ির নং : n0234 বয়স : 27 লিঙ্গ : পুরুষ			নাম : সায়োদা বিবি স্বামীর নাম: রৌশন বাড়ির নং : n0144 বয়স : 51 লিঙ্গ : মহিলা			নাম : আলি মহম্মদ আনসারী পিতার নাম: নুর মহম্মদ আনসারী বাড়ির নং : n0232 বয়স : 27 লিঙ্গ : পুরুষ		
238	SYG1800143	ফটো উপলব্ধ	239	SYG1714401	ফটো উপলব্ধ	240	GPF2288959	ফটো উপলব্ধ
নাম : সাজো বিবি স্বামীর নাম: ইসরাইল আনসারী বাড়ির নং : n0131 বয়স : 29 লিঙ্গ : মহিলা			নাম : ইসরাইল আনসারী পিতার নাম: আক্তার আনসারী বাড়ির নং : 3 বয়স : 30 লিঙ্গ : পুরুষ			নাম : করিম আনসারী পিতার নাম: মহবুব আনসারী বাড়ির নং : n0206 বয়স : 45 লিঙ্গ : পুরুষ		



বিধানসভা নির্বাচনকেন্দ্রের নং, নাম : 244-কাশীপুর
ভাগ নং, নাম : 1-পচাগোড়া,ভেলাগোড়া,কুলডি,ঘাটঘর,লিপিডি

241	SYG1935964	ফটো উপলব্ধ	নাম : লালবাবু আনসারী পিতার নাম: রোসন আনসারী বাড়ির নং : n0144 বয়স : 25 লিঙ্গ : পুরুষ	242	SYG1935972	ফটো উপলব্ধ	নাম : গোলাম আনসারী পিতার নাম: নাসির আনসারী বাড়ির নং : n0134 বয়স : 25 লিঙ্গ : পুরুষ	243	SYG1936004	ফটো উপলব্ধ	নাম : হোসেন আনসারী পিতার নাম: সাকীর আনসারী বাড়ির নং : n0132 বয়স : 25 লিঙ্গ : পুরুষ
244	SYG1936012	ফটো উপলব্ধ	নাম : তসলিমা বিবি স্বামীর নাম: সমিম আনসারী বাড়ির নং : n0116 বয়স : 30 লিঙ্গ : মহিলা	245	SYG1936020	ফটো উপলব্ধ	নাম : সইদুন বিবি স্বামীর নাম: তকদীর আনসারী বাড়ির নং : n0114 বয়স : 25 লিঙ্গ : মহিলা	246	SYG1935873	ফটো উপলব্ধ	নাম : জইনুল আনসারী পিতার নাম: জামাল আনসারী বাড়ির নং : n0126 বয়স : 25 লিঙ্গ : পুরুষ
247	SYG1935832	ফটো উপলব্ধ	নাম : মুরতাজ আনসারী পিতার নাম: আক্তার আনসারী বাড়ির নং : n0131 বয়স : 27 লিঙ্গ : পুরুষ	248	SYG1936061	ফটো উপলব্ধ	নাম : তামজিদ আনসারী পিতার নাম: সাত্তার আনসারী বাড়ির নং : n0131 বয়স : 29 লিঙ্গ : পুরুষ	249	SYG1935923	ফটো উপলব্ধ	নাম : কামরুন্নেসা বিবি স্বামীর নাম: করিম আনসারী বাড়ির নং : n0206 বয়স : 42 লিঙ্গ : মহিলা
250	SYG1714484	ফটো উপলব্ধ	নাম : হাফেজুন বিবি স্বামীর নাম: সালাউদ্দিন আনসারী বাড়ির নং : n0114 বয়স : 28 লিঙ্গ : মহিলা	251	WB/35/242/195609	ফটো উপলব্ধ	নাম : নুরমহম্মদ আনসারী পিতার নাম: মহবুব আনসারী বাড়ির নং : n0204 বয়স : 56 লিঙ্গ : পুরুষ	252	SYG1643451	ফটো উপলব্ধ	নাম : রাজিমুন বিবি স্বামীর নাম: মইন আনসারী বাড়ির নং : n0137 বয়স : 34 লিঙ্গ : মহিলা
253	SYG2174936	ফটো উপলব্ধ	নাম : খুসবু বিবি স্বামীর নাম: আলি মহম্মদ আনসারী বাড়ির নং : এন0000 বয়স : 24 লিঙ্গ : মহিলা	254	SYG2003135	ফটো উপলব্ধ	নাম : সিরাজ আনসারী পিতার নাম: অলিদ আনসারী বাড়ির নং : n0118 বয়স : 50 লিঙ্গ : পুরুষ	255	SYG2174829	ফটো উপলব্ধ	নাম : ইসরাফিল আনসারী পিতার নাম: সুভান আনসারী বাড়ির নং : এন0136 বয়স : 23 লিঙ্গ : পুরুষ
256	SYG2184380	ফটো উপলব্ধ	নাম : সাজেদা বিবি স্বামীর নাম: নইম আনসারী বাড়ির নং : এন0116 বয়স : 23 লিঙ্গ : মহিলা	257	SYG2136943	ফটো উপলব্ধ	নাম : আরিফ আনসারী পিতার নাম: নুরমোহম্মদ আনসারী বাড়ির নং : এন0208 বয়স : 24 লিঙ্গ : পুরুষ	258	SYG2369973	ফটো উপলব্ধ	নাম : রমজান আনসারী পিতার নাম: নুরমহম্মদ আনসারী বাড়ির নং : এন0204 বয়স : 23 লিঙ্গ : পুরুষ
259	SYG2174191	ফটো উপলব্ধ	নাম : দিলনাওয়াজ আনসারী মায়ের নাম: নাশিমা বিবি বাড়ির নং : এন0118 বয়স : 23 লিঙ্গ : পুরুষ	260	SYG2174126	ফটো উপলব্ধ	নাম : রুকসানা বিবি স্বামীর নাম: কালাম আনসারী বাড়ির নং : এন0134 বয়স : 24 লিঙ্গ : মহিলা	261	SYG2249274	ফটো উপলব্ধ	নাম : বড়বাবু আনসারী পিতার নাম: সামসুদ্দিন আনসারী বাড়ির নং : এন0100 বয়স : 22 লিঙ্গ : পুরুষ
262	SYG2225522	ফটো উপলব্ধ	নাম : অফসানা বিবি স্বামীর নাম: জীয়াত আনসারী বাড়ির নং : এন0136 বয়স : 22 লিঙ্গ : মহিলা	263	SYG2224855	ফটো উপলব্ধ	নাম : সাইমুন বিবি স্বামীর নাম: তাজউদ্দীন আনসারী বাড়ির নং : এন0100 বয়স : 33 লিঙ্গ : মহিলা	264	SYG2224871	ফটো উপলব্ধ	নাম : ছোটোবাবু আনসারী পিতার নাম: সামসুদ্দিন আনসারী বাড়ির নং : এন0100 বয়স : 22 লিঙ্গ : পুরুষ
265	SYG2123610	ফটো উপলব্ধ	নাম : ফারুক আনসারী পিতার নাম: সমির আনসারী বাড়ির নং : না বয়স : 23 লিঙ্গ : পুরুষ	266	SYG1935998	ফটো উপলব্ধ	নাম : খইবর আনসারী পিতার নাম: পিয়ার আনসারী বাড়ির নং : n0128 বয়স : 28 লিঙ্গ : পুরুষ	267	SYG2095974	ফটো উপলব্ধ	নাম : গোলাম আনসারী পিতার নাম: সাত্তার আনসারী বাড়ির নং : - বয়স : 26 লিঙ্গ : পুরুষ
268	SYG2417418	ফটো উপলব্ধ	নাম : রিফাত ফাতমা বিবি স্বামীর নাম: গোলাম আনসারী বাড়ির নং : এন0237 বয়স : 24 লিঙ্গ : মহিলা	269	GPF2039568	ফটো উপলব্ধ	নাম : জামিলা বিবি স্বামীর নাম: সাত্তার আনসারী বাড়ির নং : n0131 বয়স : 66 লিঙ্গ : মহিলা	270	SYG2111227	ফটো উপলব্ধ	নাম : সাত্তার আনসারী পিতার নাম: আসরফ আনসারী বাড়ির নং : n0131 বয়স : 71 লিঙ্গ : পুরুষ



271 নাম : পিয়ার আনসারী পিতার নাম: মায়ান আনসারী বাড়ির নং : n0128 বয়স : 68 লিঙ্গ : পুরুষ	SYG2111219 ফটো উপলব্ধ	272 নাম : তাবাসুন বিবি স্বামীর নাম: আলতাব আনসারী বাড়ির নং : - বয়স : 24 লিঙ্গ : মহিলা	SYG2096550 ফটো উপলব্ধ	273 নাম : গুলাপসান বিবি স্বামীর নাম: রমজান আনসারী বাড়ির নং : - বয়স : 28 লিঙ্গ : মহিলা	SYG2096972 ফটো উপলব্ধ
274 নাম : সাবির আনসারী পিতার নাম: আলিমুদ্দিন আনসারী বাড়ির নং : - বয়স : 24 লিঙ্গ : পুরুষ	SYG2096402 ফটো উপলব্ধ	275 নাম : তসলিমা বিবি স্বামীর নাম: সোহর আলি আনসারী বাড়ির নং : - বয়স : 24 লিঙ্গ : মহিলা	SYG2096022 ফটো উপলব্ধ	276 নাম : হেজারুল আনসারী স্বামীর নাম: হেদায়েত আনসারী বাড়ির নং : n0114 বয়স : 45 লিঙ্গ : মহিলা	GPF2040095 ফটো উপলব্ধ
277 নাম : মনজুর আনসারী পিতার নাম: মুস্তাক আনসারী বাড়ির নং : n0116 বয়স : 41 লিঙ্গ : পুরুষ	GPF2039923 ফটো উপলব্ধ	278 নাম : সলিম আনসারী পিতার নাম: মহবুব আনসারী বাড়ির নং : n0205 বয়স : 44 লিঙ্গ : পুরুষ	GPF2039865 ফটো উপলব্ধ	279 নাম : তাজউদ্দিন আনসারী পিতার নাম: আব্দুল আনসারী বাড়ির নং : n0100 বয়স : 28 লিঙ্গ : পুরুষ	SYG1935865 ফটো উপলব্ধ
280 নাম : হালিমা বিবি স্বামীর নাম: কাসেম আনসারী বাড়ির নং : n0123 বয়স : 30 লিঙ্গ : মহিলা	SYG1935931 ফটো উপলব্ধ	281 নাম : সঞ্জিদা বিবি স্বামীর নাম: আকবর আনসারী বাড়ির নং : n0100 বয়স : 27 লিঙ্গ : মহিলা	SYG1935857 ফটো উপলব্ধ	282 নাম : রমজান আনসারী পিতার নাম: কাসেম আনসারী বাড়ির নং : n0115 বয়স : 28 লিঙ্গ : পুরুষ	SYG1714468 ফটো উপলব্ধ
283 নাম : মুনির আনসারী পিতার নাম: সমীর আনসারী বাড়ির নং : n0132 বয়স : 28 লিঙ্গ : পুরুষ	SYG1714435 ফটো উপলব্ধ	284 নাম : নইম আনসারী পিতার নাম: মুস্তাক আনসারী বাড়ির নং : n0116 বয়স : 29 লিঙ্গ : পুরুষ	SYG1714419 ফটো উপলব্ধ	285 নাম : তকদির আনসারী পিতার নাম: হেদায়ত আনসারী বাড়ির নং : n0114 বয়স : 28 লিঙ্গ : পুরুষ	SYG1714385 ফটো উপলব্ধ
286 নাম : সালাউদ্দিন আনসারী পিতার নাম: হেদাত আনসারী বাড়ির নং : n0114 বয়স : 28 লিঙ্গ : পুরুষ	SYG1714369 ফটো উপলব্ধ	287 নাম : সাজিদ আনসারী পিতার নাম: রসিদ আনসারী বাড়ির নং : n0117 বয়স : 28 লিঙ্গ : পুরুষ	SYG1714344 ফটো উপলব্ধ	288 নাম : আরজিনা বিবি স্বামীর নাম: সিরাজ আনসারী বাড়ির নং : n0125 বয়স : 40 লিঙ্গ : মহিলা	SYG1714328 ফটো উপলব্ধ
289 নাম : কালাম আনসারী পিতার নাম: নাসির আনসারী বাড়ির নং : n0134 বয়স : 28 লিঙ্গ : পুরুষ	SYG1714310 ফটো উপলব্ধ	290 নাম : আসলাম আনসারী পিতার নাম: মহবুব আনসারী বাড়ির নং : n0202 বয়স : 40 লিঙ্গ : পুরুষ	GPF2549970 ফটো উপলব্ধ	291 নাম : ইয়াসিন ফাতমা বিবি স্বামীর নাম: মুর্তাজ আনসারী বাড়ির নং : এন0131 বয়স : 26 লিঙ্গ : মহিলা	SYG2391829 ফটো উপলব্ধ
292 নাম : আফজল আনসারী পিতার নাম: মুত্তার আনসারী বাড়ির নং : এন0131 বয়স : 21 লিঙ্গ : পুরুষ	SYG2283539 ফটো উপলব্ধ	293 নাম : সাইনুল আনসারী পিতার নাম: জামাল আনসারী বাড়ির নং : এন0126 বয়স : 23 লিঙ্গ : পুরুষ	SYG2281434 ফটো উপলব্ধ	294 নাম : রবিনা বিবি স্বামীর নাম: সাইনুল আনসারী বাড়ির নং : এন0126 বয়স : 20 লিঙ্গ : মহিলা	SYG2405264 ফটো উপলব্ধ
295 নাম : দিলদার আনসারী পিতার নাম: মুনির আনসারী বাড়ির নং : এন0118 বয়স : 21 লিঙ্গ : পুরুষ	SYG2279529 ফটো উপলব্ধ	296 নাম : মোবারক আনসারী পিতার নাম: বসির আনসারী বাড়ির নং : এন0137 বয়স : 21 লিঙ্গ : পুরুষ	SYG2284016 ফটো উপলব্ধ	297 নাম : সাবানা বিবি স্বামীর নাম: তামজিদ আনসারী বাড়ির নং : কুলডি বয়স : 28 লিঙ্গ : মহিলা	SYG2288439 ফটো উপলব্ধ
298 নাম : আয়েশা বিবি স্বামীর নাম: মুনির আনসারী বাড়ির নং : এন0132 বয়স : 21 লিঙ্গ : মহিলা	SYG2282788 ফটো উপলব্ধ	299 নাম : তইফুন খাতুন পিতার নাম: সমির আনসারী বাড়ির নং : এন00123 বয়স : 21 লিঙ্গ : মহিলা	SYG2403939 ফটো উপলব্ধ	300 নাম : তাবাসুন বিবি স্বামীর নাম: দিলনাওয়াজ আনসারী বাড়ির নং : এন0118 বয়স : 21 লিঙ্গ : মহিলা	SYG2304533 ফটো উপলব্ধ



বিধানসভা নির্বাচনক্ষেত্রের নং, নাম : 244-কাশীপুর
ভাগ নং, নাম : 1-পচাগোড়া,ভেলাগোড়া,কুলডি,ঘাটঘর,লিপিডি

301 নাম : রাজু আনসারী পিতার নাম: সুমুর্কদ্দিন আনসারী বাড়ির নং : এন0125 বয়স : 24 লিঙ্গ : পুরুষ	SYG2339893 ফটো উপলব্ধ	302 নাম : সাবনাম বিবি স্বামীর নাম: রাজু আনসারী বাড়ির নং : এন0125 বয়স : 23 লিঙ্গ : মহিলা	SYG2397552 ফটো উপলব্ধ	303 নাম : নিমাই কিস্কু মায়ের নাম: সুরজমি কিস্কু বাড়ির নং : n0138 বয়স : 30 লিঙ্গ : পুরুষ	SYG1714443 ফটো উপলব্ধ
304 নাম : পানমনি কিস্কু স্বামীর নাম: শ্যামাপদ কিস্কু বাড়ির নং : n0138 বয়স : 44 লিঙ্গ : মহিলা	GPF2041754 ফটো উপলব্ধ	305 নাম : শ্যামাপদ কিস্কু পিতার নাম: গোবিন্দ কিস্কু বাড়ির নং : n0138 বয়স : 51 লিঙ্গ : পুরুষ	WB/35/242/195661 ফটো উপলব্ধ	306 নাম : সুরজমনি কিস্কু স্বামীর নাম: সোমনাথ কিস্কু বাড়ির নং : n0138 বয়স : 55 লিঙ্গ : মহিলা	GPF2040111 ফটো উপলব্ধ
307 নাম : পূর্ণমা কিস্কু পিতার নাম: মনসারাম কিস্কু বাড়ির নং : n0010 বয়স : 34 লিঙ্গ : মহিলা	SYG1266477 ফটো উপলব্ধ	308 নাম : পৌতম কিস্কু পিতার নাম: মনসারাম কিস্কু বাড়ির নং : n0010 বয়স : 30 লিঙ্গ : পুরুষ	SYG1643329 ফটো উপলব্ধ	309 নাম : রাসমনি কিস্কু স্বামীর নাম: মনসারাম কিস্কু বাড়ির নং : n0010 বয়স : 53 লিঙ্গ : মহিলা	WB/35/242/195347 ফটো উপলব্ধ
310 নাম : উত্তম কিস্কু পিতার নাম: মনসারাম কিস্কু বাড়ির নং : n0003 বয়স : 35 লিঙ্গ : পুরুষ	SYG1132810 ফটো উপলব্ধ	311 নাম : সুমিত্রা কিস্কু স্বামীর নাম: রাধেশ্যাম কিস্কু বাড়ির নং : n0182 বয়স : 41 লিঙ্গ : মহিলা	SYG1134923 ফটো উপলব্ধ	312 নাম : দেবলাল কিস্কু পিতার নাম: রবি কিস্কু বাড়ির নং : n0181 বয়স : 45 লিঙ্গ : পুরুষ	SYG1134790 ফটো উপলব্ধ
313 নাম : কেন্দলী টুডু পিতার নাম: সাহেবরাম টুডু বাড়ির নং : n0157 বয়স : 55 লিঙ্গ : মহিলা	WB/35/242/195211 ফটো উপলব্ধ	314 নাম : চরন টুডু পিতার নাম: হরিপদ টুডু বাড়ির নং : n0068 বয়স : 36 লিঙ্গ : পুরুষ	SYG1266584 ফটো উপলব্ধ	315 নাম : পূর্ণিমা টুডু পিতার নাম: হরিপদ টুডু বাড়ির নং : n0068 বয়স : 51 লিঙ্গ : পুরুষ	WB/35/242/195414 ফটো উপলব্ধ
316 নাম : মুরলী টুডু পিতার নাম: অনিল টুডু বাড়ির নং : n0068 বয়স : 34 লিঙ্গ : পুরুষ	SYG1266485 ফটো উপলব্ধ	317 নাম : সুরজ মনি টুডু পিতার নাম: অনিল টুডু বাড়ির নং : n0068 বয়স : 57 লিঙ্গ : মহিলা	SYG1533892 ফটো উপলব্ধ	318 নাম : মানিক টুডু পিতার নাম: সুরেন্দ্র টুডু বাড়ির নং : n0067 বয়স : 29 লিঙ্গ : পুরুষ	SYG1643402 ফটো উপলব্ধ
319 নাম : সুমিতা টুডু পিতার নাম: সুরেন্দ্র টুডু বাড়ির নং : n0067 বয়স : 35 লিঙ্গ : মহিলা	SYG1336718 ফটো উপলব্ধ	320 নাম : মঙ্গলী টুডু স্বামীর নাম: সুরেন্দ্র টুডু বাড়ির নং : n0067 বয়স : 69 লিঙ্গ : মহিলা	WB/35/242/195689 ফটো উপলব্ধ	321 নাম : দিলীপ কুমার টুডু পিতার নাম: বৈদ্যনাথ টুডু বাড়ির নং : n0066 বয়স : 36 লিঙ্গ : পুরুষ	SYG0892018 ফটো উপলব্ধ
322 নাম : মঙ্গলী টুডু স্বামীর নাম: বৈদ্যনাথ টুডু বাড়ির নং : n0066 বয়স : 61 লিঙ্গ : মহিলা	WB/35/242/195413 ফটো উপলব্ধ	323 নাম : বৈদ্যনাথ টুডু পিতার নাম: বাবুরাম টুডু বাড়ির নং : n0066 বয়স : 66 লিঙ্গ : পুরুষ	WB/35/242/195100 ফটো উপলব্ধ	324 নাম : বুদ্ধেশ্বর হেমব্রম পিতার নাম: ধর্মদাস হেমব্রম বাড়ির নং : n0061 বয়স : 34 লিঙ্গ : পুরুষ	SYG1133339 ফটো উপলব্ধ
325 নাম : সুরজমনি হেমব্রম স্বামীর নাম: ধর্মদাস হেমব্রম বাড়ির নং : n0061 বয়স : 55 লিঙ্গ : মহিলা	WB/35/242/195687 ফটো উপলব্ধ	326 নাম : ধর্মদাস হেমব্রম পিতার নাম: চুক হেমব্রম বাড়ির নং : n0061 বয়স : 61 লিঙ্গ : পুরুষ	WB/35/242/195260 ফটো উপলব্ধ	327 নাম : প্রমিলা টুডু স্বামীর নাম: সোমলাল টুডু বাড়ির নং : n0061 বয়স : 32 লিঙ্গ : মহিলা	SYG1614890 ফটো উপলব্ধ
328 নাম : সোমলাল টুডু পিতার নাম: বৃধন টুডু বাড়ির নং : n0061 বয়স : 44 লিঙ্গ : পুরুষ	GPF2550028 ফটো উপলব্ধ	329 নাম : শ্রীমতি টুডু স্বামীর নাম: বৃধন টুডু বাড়ির নং : n0061 বয়স : 66 লিঙ্গ : মহিলা	GPF2041077 ফটো উপলব্ধ	330 নাম : মঙ্গলী টুডু স্বামীর নাম: আনন্দ টুডু বাড়ির নং : n0059 বয়স : 55 লিঙ্গ : মহিলা	GPF2385268 ফটো উপলব্ধ



বিধানসভা নির্বাচনক্ষেত্রের নং, নাম : 244-কাশীপুর
ভাগ নং, নাম : 1-পচাগোড়া,ভেলাগোড়া,কুলডি,ঘাটঘর,লিপিডি

331	GPF2385276	ফটো উপলব্ধ	332	SYG1419043	ফটো উপলব্ধ	333	WB/35/242/195193	ফটো উপলব্ধ
নাম : আনন্দ টুডু পিতার নাম: বাবুরাম টুডু বাড়ির নং : n0059 বয়স : 61 লিঙ্গ : পুরুষ			নাম : শিবদাস টুডু পিতার নাম: মনসারাম টুডু বাড়ির নং : n0048 বয়স : 35 লিঙ্গ : পুরুষ			নাম : বিনোদী টুডু স্বামীর নাম: মনসারাম টুডু বাড়ির নং : n0048 বয়স : 53 লিঙ্গ : মহিলা		
334	WB/35/242/195546	ফটো উপলব্ধ	335	WB/35/242/195190	ফটো উপলব্ধ	336	SYG0183723	ফটো উপলব্ধ
নাম : মনসারাম টুডু পিতার নাম: বুদ্ধেশ্বর টুডু বাড়ির নং : n0048 বয়স : 56 লিঙ্গ : পুরুষ			নাম : রসনা টুডু স্বামীর নাম: বুদ্ধেশ্বর টুডু বাড়ির নং : n0048 বয়স : 83 লিঙ্গ : মহিলা			নাম : প্রথমী টুডু স্বামীর নাম: সনাতন টুডু বাড়ির নং : n0014 বয়স : 39 লিঙ্গ : মহিলা		
337	SYG0891994	ফটো উপলব্ধ	338	GPF1153840	ফটো উপলব্ধ	339	WB/35/242/195400	ফটো উপলব্ধ
নাম : সনাতন টুডু পিতার নাম: খেলারাম টুডু বাড়ির নং : n0014 বয়স : 40 লিঙ্গ : পুরুষ			নাম : সোহাগী টুডু স্বামীর নাম: খেলারাম টুডু বাড়ির নং : n0014 বয়স : 71 লিঙ্গ : মহিলা			নাম : রাসমনি টুডু স্বামীর নাম: মঙ্গল টুডু বাড়ির নং : n0013 বয়স : 57 লিঙ্গ : মহিলা		
340	SYG1133016	ফটো উপলব্ধ	341	WB/35/242/195788	ফটো উপলব্ধ	342	WB/35/242/195201	ফটো উপলব্ধ
নাম : যাত্রামনি টুডু স্বামীর নাম: রাজু টুডু বাড়ির নং : n0013 বয়স : 45 লিঙ্গ : মহিলা			নাম : রাজু টুডু পিতার নাম: মাগারাম টুডু বাড়ির নং : n0013 বয়স : 59 লিঙ্গ : পুরুষ			নাম : রতীলাল মান্ডি পিতার নাম: সুরেন্দ্র মান্ডি বাড়ির নং : n0012 বয়স : 63 লিঙ্গ : পুরুষ		
343	GPF2041762	ফটো উপলব্ধ	344	WB/35/242/195789	ফটো উপলব্ধ	345	SYG1133586	ফটো উপলব্ধ
নাম : শকুন্তলা টুডু স্বামীর নাম: কৃষ্ণ টুডু বাড়ির নং : n0012 বয়স : 43 লিঙ্গ : মহিলা			নাম : কৃষ্ণ টুডু পিতার নাম: লখিন্দ টুডু বাড়ির নং : n0012 বয়স : 50 লিঙ্গ : পুরুষ			নাম : অপিন্দ টুডু স্বামীর নাম: দুর্দমনি টুডু বাড়ির নং : n0012 বয়স : 35 লিঙ্গ : পুরুষ		
346	WB/35/242/195706	ফটো উপলব্ধ	347	SYG1800267	ফটো উপলব্ধ	348	SYG1800077	ফটো উপলব্ধ
নাম : দুর্দমনি টুডু স্বামীর নাম: লখিন্দ টুডু বাড়ির নং : n0012 বয়স : 66 লিঙ্গ : মহিলা			নাম : নির্মল টুডু পিতার নাম: কৃষ্ণ টুডু বাড়ির নং : n0012 বয়স : 27 লিঙ্গ : পুরুষ			নাম : সুভাস টুডু পিতার নাম: অনিল টুডু বাড়ির নং : n0068 বয়স : 27 লিঙ্গ : পুরুষ		
349	SYG1781285	ফটো উপলব্ধ	350	SYG1132992	ফটো উপলব্ধ	351	SYG1133115	ফটো উপলব্ধ
নাম : প্রথমী হেয়ম স্বামীর নাম: বুদ্ধেশ্বর হেয়ম বাড়ির নং : n0061 বয়স : 30 লিঙ্গ : মহিলা			নাম : সাদনী টুডু স্বামীর নাম: রুপাই টুডু বাড়ির নং : n0159 বয়স : 63 লিঙ্গ : মহিলা			নাম : শ্যামাপদ টুডু পিতার নাম: রুপাই টুডু বাড়ির নং : n0159 বয়স : 36 লিঙ্গ : পুরুষ		
352	GPF2040194	ফটো উপলব্ধ	353	GPF2289114	ফটো উপলব্ধ	354	SYG0183848	ফটো উপলব্ধ
নাম : বৃন্দচন্দ্র টুডু পিতার নাম: ফলার টুডু বাড়ির নং : n0159 বয়স : 47 লিঙ্গ : পুরুষ			নাম : বৈদ্যনাথ টুডু পিতার নাম: সোম টুডু বাড়ির নং : n0169 বয়স : 50 লিঙ্গ : পুরুষ			নাম : রবনী টুডু স্বামীর নাম: বৈদ্যনাথ টুডু বাড়ির নং : n0169 বয়স : 41 লিঙ্গ : মহিলা		
355	GPF0571471	ফটো উপলব্ধ	356	SYG1714351	ফটো উপলব্ধ	357	SYG1714377	ফটো উপলব্ধ
নাম : রবি নাথ টুডু পিতার নাম: সনাতন টুডু বাড়ির নং : n0170 বয়স : 55 লিঙ্গ : পুরুষ			নাম : বাবুলাল টুডু পিতার নাম: রাজু টুডু বাড়ির নং : n0013 বয়স : 28 লিঙ্গ : পুরুষ			নাম : জিতেন্দ্র টুডু পিতার নাম: মঙ্গল টুডু বাড়ির নং : n0013 বয়স : 28 লিঙ্গ : পুরুষ		
358	SYG2258341	ফটো উপলব্ধ	359	SYG2141117	ফটো উপলব্ধ	360	SYG2192516	ফটো উপলব্ধ
নাম : বাহামনি টুডু অন্যান্য: চরন টুডু বাড়ির নং : এন0068 বয়স : 37 লিঙ্গ : মহিলা			নাম : পানকুষ্টি হেয়ম পিতার নাম: ধর্মদাস হেয়ম বাড়ির নং : এন0061 বয়স : 24 লিঙ্গ : পুরুষ			নাম : কম্পনা হেয়ম স্বামীর নাম: পানকুষ্টি হেয়ম বাড়ির নং : এন0061 বয়স : 30 লিঙ্গ : মহিলা		



বিধানসভা নির্বাচনক্ষেত্রের নং, নাম : 244-কাশীপুর
ভাগ নং, নাম : 1-পচাগোড়া,ভেলাগোড়া,কুলডি,ঘাটঘর,লিপিডি

361 নাম : কালিপদ টুডু পিতার নাম: অনিল টুডু বাড়ির নং : এন0068 বয়স : 25 লিঙ্গ : পুরুষ	SYG1935907 ফটো উপলব্ধ	362 নাম : অনিমা টুডু স্বামীর নাম: শ্যামাপদ টুডু বাড়ির নং : n0159 বয়স : 25 লিঙ্গ : মহিলা	SYG1936046 ফটো উপলব্ধ	363 নাম : চান্দ মনি টুডু পিতার নাম: আনন্দ টুডু বাড়ির নং : এন0059 বয়স : 27 লিঙ্গ : মহিলা	SYG1935899 ফটো উপলব্ধ
364 নাম : বিজলী টুডু পিতার নাম: মঙ্গল টুডু বাড়ির নং : n0013 বয়স : 34 লিঙ্গ : মহিলা	SYG1419209 ফটো উপলব্ধ	365 নাম : মতিলাল হেমব্রম পিতার নাম: ধর্মদাস হেমব্রম বাড়ির নং : এন0061 বয়স : 28 লিঙ্গ : পুরুষ	SYG2402113 ফটো উপলব্ধ	366 নাম : বদনী টুডু স্বামীর নাম: চরন টুডু বাড়ির নং : n0068 বয়স : 31 লিঙ্গ : মহিলা	SYG1781111 ফটো উপলব্ধ
367 নাম : অমলা টুডু পিতার নাম: আনন্দ টুডু বাড়ির নং : এন0059 বয়স : 20 লিঙ্গ : মহিলা	SYG2342152 ফটো উপলব্ধ	368 নাম : সুবোধী টুডু স্বামীর নাম: মধুসূদন টুডু বাড়ির নং : এন0066 বয়স : 29 লিঙ্গ : মহিলা	SYG1936087 ফটো উপলব্ধ	369 নাম : আদরী টুডু স্বামীর নাম: শিবদাস টুডু বাড়ির নং : এন0048 বয়স : 21 লিঙ্গ : মহিলা	SYG2292266 ফটো উপলব্ধ
370 নাম : লক্ষীরাম টুডু পিতার নাম: বৈদ্যনাথ টুডু বাড়ির নং : এন0169 বয়স : 21 লিঙ্গ : পুরুষ	SYG2281327 ফটো উপলব্ধ	371 নাম : জবা টুডু স্বামীর নাম: মানিক টুডু বাড়ির নং : এন0067 বয়স : 24 লিঙ্গ : মহিলা	SYG2281897 ফটো উপলব্ধ	372 নাম : মধুসূদন টুডু পিতার নাম: বৈদ্যনাথ টুডু বাড়ির নং : n0066 বয়স : 37 লিঙ্গ : পুরুষ	SYG0892000 ফটো উপলব্ধ
373 নাম : রিতা বাউরী পিতার নাম: বাউরী বাড়ির নং : গৌরাগুণ্ড বাউরী বয়স : 25 লিঙ্গ : মহিলা	ZJZ2301463 ফটো উপলব্ধ	374 নাম : পরবি বাক্কে স্বামীর নাম: প্রিয় রঞ্জন বাক্কে বাড়ির নং : এন0052 বয়স : 26 লিঙ্গ : মহিলা	SYG2302560 ফটো উপলব্ধ	375 নাম : সারথী বাক্কে স্বামীর নাম: গঙ্গাধর বাক্কে বাড়ির নং : n0092 বয়স : 73 লিঙ্গ : মহিলা	SYG2015840 ফটো উপলব্ধ
376 নাম : জ্যোতিলাল বাক্কে পিতার নাম: গঙ্গাধর বাক্কে বাড়ির নং : n0218 বয়স : 27 লিঙ্গ : পুরুষ	SYG1906809 ফটো উপলব্ধ	377 নাম : সুদর্শন বাক্কে পিতার নাম: গঙ্গাধর বাক্কে বাড়ির নং : n0092 বয়স : 32 লিঙ্গ : পুরুষ	SYG1336650 ফটো উপলব্ধ	378 নাম : মনি বাক্কে স্বামীর নাম: গঙ্গাধর বাক্কে বাড়ির নং : n0092 বয়স : 69 লিঙ্গ : মহিলা	SYG2015857 ফটো উপলব্ধ
379 নাম : প্রিয় রঞ্জন বাক্কে পিতার নাম: সুনীল বাক্কে বাড়ির নং : n0052 বয়স : 28 লিঙ্গ : পুরুষ	SYG1714559 ফটো উপলব্ধ	380 নাম : রুকমনি বাক্কে স্বামীর নাম: মনোরঞ্জন বাক্কে বাড়ির নং : n0052 বয়স : 29 লিঙ্গ : মহিলা	SYG1714567 ফটো উপলব্ধ	381 নাম : সুশান্ত বাক্কে পিতার নাম: মনিলাল বাক্কে বাড়ির নং : এন0031 বয়স : 23 লিঙ্গ : পুরুষ	SYG2258226 ফটো উপলব্ধ
382 নাম : সজনি বাক্কে স্বামীর নাম: বিকাশ বাক্কে বাড়ির নং : এন0031 বয়স : 26 লিঙ্গ : মহিলা	SYG2243269 ফটো উপলব্ধ	383 নাম : রাসমনি বাক্কে স্বামীর নাম: জ্যোতিলাল বাক্কে বাড়ির নং : এন0218 বয়স : 22 লিঙ্গ : মহিলা	SYG2225159 ফটো উপলব্ধ	384 নাম : আল্পনা বাক্কে পিতার নাম: তারাপদ বাক্কে বাড়ির নং : এন0098 বয়স : 23 লিঙ্গ : মহিলা	SYG2186740 ফটো উপলব্ধ
385 নাম : সুনীল বাক্কে পিতার নাম: মলিন্দ বাক্কে বাড়ির নং : n0031 বয়স : 61 লিঙ্গ : পুরুষ	WB/35/242/195525 ফটো উপলব্ধ	386 নাম : চাঁদমনি বাক্কে স্বামীর নাম: সুনীল বাক্কে বাড়ির নং : n0031 বয়স : 55 লিঙ্গ : মহিলা	WB/35/242/195222 ফটো উপলব্ধ	387 নাম : নিয়তী বাক্কে স্বামীর নাম: অনিল বাক্কে বাড়ির নং : n0090 বয়স : 43 লিঙ্গ : মহিলা	GPF2288967 ফটো উপলব্ধ
388 নাম : তারাপদ বাক্কে পিতার নাম: বাদল বাক্কে বাড়ির নং : n0098 বয়স : 55 লিঙ্গ : পুরুষ	WB/35/242/195298 ফটো উপলব্ধ	389 নাম : সুরজমনি বাক্কে স্বামীর নাম: তারাপদ বাক্কে বাড়ির নং : n0098 বয়স : 46 লিঙ্গ : মহিলা	SYG1133206 ফটো উপলব্ধ	390 নাম : কালিপদ বাক্কে পিতার নাম: বাদল বাক্কে বাড়ির নং : n0098 বয়স : 48 লিঙ্গ : পুরুষ	GPF2041879 ফটো উপলব্ধ



391	SYG1266535	ফটো উপলব্ধ	392	SYG1643360	ফটো উপলব্ধ	393	WB/35/242/195354	ফটো উপলব্ধ
নাম : রীতা বাক্কে স্বামীর নাম: কালিপদ বাক্কে বাড়ির নং : n0098 বয়স : 33 লিঙ্গ : মহিলা			নাম : সাবিত্রী হেহ্মম স্বামীর নাম: গুরুপদ হেহ্মম বাড়ির নং : n0098 বয়স : 34 লিঙ্গ : মহিলা			নাম : বড়কী বাক্কে স্বামীর নাম: মনহর বাক্কে বাড়ির নং : n0149 বয়স : 96 লিঙ্গ : মহিলা		
394	GPF1229525	ফটো উপলব্ধ	395	SYG1533868	ফটো উপলব্ধ	396	SYG1266378	ফটো উপলব্ধ
নাম : সুশীলকুমার বাক্কে মায়ের নাম: বড়কী বাক্কে বাড়ির নং : n0149 বয়স : 50 লিঙ্গ : পুরুষ			নাম : ছাবিলা বাক্কে পিতার নাম: মনহর বাক্কে বাড়ির নং : n0149 বয়স : 55 লিঙ্গ : মহিলা			নাম : পারগানা মান্ডি পিতার নাম: লাগারাম মান্ডি বাড়ির নং : n0052 বয়স : 38 লিঙ্গ : পুরুষ		
397	SYG1266386	ফটো উপলব্ধ	398	WB/35/242/195366	ফটো উপলব্ধ	399	SYG1133404	ফটো উপলব্ধ
নাম : সাধমনি মান্ডি স্বামীর নাম: পারগানা মান্ডি বাড়ির নং : n0052 বয়স : 35 লিঙ্গ : মহিলা			নাম : সুনীল বাক্কে পিতার নাম: মনহর বাক্কে বাড়ির নং : n0052 বয়স : 61 লিঙ্গ : পুরুষ			নাম : মনোরঞ্জন বাক্কে পিতার নাম: সুনীল বাক্কে বাড়ির নং : n0052 বয়স : 35 লিঙ্গ : পুরুষ		
400	WB/35/242/195170	ফটো উপলব্ধ	401	WB/35/242/195213	ফটো উপলব্ধ	402	SYG1133545	ফটো উপলব্ধ
নাম : মতিলাল বাক্কে পিতার নাম: বুদ্ধেশ্বর বাক্কে বাড়ির নং : n0088 বয়স : 63 লিঙ্গ : পুরুষ			নাম : বিমলা বাক্কে স্বামীর নাম: মতিলাল বাক্কে বাড়ির নং : n0088 বয়স : 59 লিঙ্গ : মহিলা			নাম : মৌসুমী বাক্কে পিতার নাম: মতিলাল বাক্কে বাড়ির নং : n0088 বয়স : 38 লিঙ্গ : মহিলা		
403	SYG1266493	ফটো উপলব্ধ	404	GPF1229350	ফটো উপলব্ধ	405	WB/35/242/084222	ফটো উপলব্ধ
নাম : ধর্মেঞ্জয় বাক্কে পিতার নাম: মতিলাল বাক্কে বাড়ির নং : n0088 বয়স : 34 লিঙ্গ : পুরুষ			নাম : সিবোনকুমার বাক্কে পিতার নাম: গনেশ বাক্কে বাড়ির নং : n0090 বয়স : 47 লিঙ্গ : পুরুষ			নাম : বাহামনি বাক্কে স্বামীর নাম: সিবোন কুমার বাক্কে বাড়ির নং : n0090 বয়স : 51 লিঙ্গ : মহিলা		
406	SYG2376721	ফটো উপলব্ধ	407	WB/35/242/195458	ফটো উপলব্ধ	408	SYG0184655	ফটো উপলব্ধ
নাম : সিংরাই বাক্কে পিতার নাম: অনিল বাক্কে বাড়ির নং : এন0090 বয়স : 21 লিঙ্গ : পুরুষ			নাম : ধনকুমারী বাক্কে স্বামীর নাম: সুনীল বাক্কে বাড়ির নং : n0149 বয়স : 56 লিঙ্গ : মহিলা			নাম : সাবিত্রী বাক্কে স্বামীর নাম: সুশীল কুমার বাক্কে বাড়ির নং : n0149 বয়স : 39 লিঙ্গ : মহিলা		
409	GPF2550036	ফটো উপলব্ধ	410	WB/35/242/195099	ফটো উপলব্ধ	411	GPF2288975	ফটো উপলব্ধ
নাম : বাজারমনি বাক্কে স্বামীর নাম: সুশীল বাক্কে বাড়ির নং : n0031 বয়স : 41 লিঙ্গ : মহিলা			নাম : তিলকা বাক্কে স্বামীর নাম: মনিলাল বাক্কে বাড়ির নং : n0031 বয়স : 55 লিঙ্গ : মহিলা			নাম : সুন্যারাম টুডু পিতার নাম: সুরেন্দ্রনাথ টুডু বাড়ির নং : n0031 বয়স : 42 লিঙ্গ : পুরুষ		
412	SYG1133560	ফটো উপলব্ধ	413	SYG1533884	ফটো উপলব্ধ	414	WB/35/242/195173	ফটো উপলব্ধ
নাম : সুরজিমনি মান্ডি স্বামীর নাম: সতিশ মান্ডি বাড়ির নং : n0031 বয়স : 37 লিঙ্গ : মহিলা			নাম : বিকাশ বাক্কে পিতার নাম: সুনিলা বাক্কে বাড়ির নং : n0031 বয়স : 30 লিঙ্গ : পুরুষ			নাম : সরামনি বাক্কে স্বামীর নাম: ধনঞ্জয় বাক্কে বাড়ির নং : n0033 বয়স : 75 লিঙ্গ : মহিলা		
415	GPF2507358	ফটো উপলব্ধ	416	GPF2289072	ফটো উপলব্ধ	417	SYG0184705	ফটো উপলব্ধ
নাম : লাবনী বাক্কে স্বামীর নাম: আনন্দ বাক্কে বাড়ির নং : n0033 বয়স : 44 লিঙ্গ : মহিলা			নাম : আকিদন বিবি স্বামীর নাম: সামসেব আনসারী বাড়ির নং : n0168 বয়স : 38 লিঙ্গ : মহিলা			নাম : সুরেশা বিবি স্বামীর নাম: শ্যামসুদ্দিন আনসারী বাড়ির নং : n0167 বয়স : 38 লিঙ্গ : মহিলা		
418	SYG1781269	ফটো উপলব্ধ	419	GPF2289056	ফটো উপলব্ধ	420	GPF2289049	ফটো উপলব্ধ
নাম : ইনসান আনসারী পিতার নাম: উসমান আনসারী বাড়ির নং : n0102 বয়স : 29 লিঙ্গ : পুরুষ			নাম : জরিলা বিবি স্বামীর নাম: আলিমুদ্দিন আনসারী বাড়ির নং : n0156 বয়স : 38 লিঙ্গ : মহিলা			নাম : আমোনা বিবি স্বামীর নাম: আবুকালাম আনসারী বাড়ির নং : কুলাডি বয়স : 39 লিঙ্গ : মহিলা		



বিধানসভা নির্বাচনকেন্দ্রের নং, নাম : 244-কাশীপুর
ভাগ নং, নাম : 1-পচাগোড়া,ভেলাগোড়া,কুলডি,ঘাটঘর,লিপিডি

421	SYG1533553	ফটো উপলব্ধ	422	SYG1533462	ফটো উপলব্ধ	423	SYG1800259	ফটো উপলব্ধ
নাম : আসমা বিবি স্বামীর নাম: আজাদ আনসারী বাড়ির নং : n0102 বয়স : 30 লিঙ্গ : মহিলা			নাম : আজাদ আনসারী পিতার নাম: সুলতান আনসারী বাড়ির নং : n0102 বয়স : 30 লিঙ্গ : পুরুষ			নাম : কিয়ামুদ্দিন আনসারী পিতার নাম: জাকির আনসারী বাড়ির নং : n0120 বয়স : 28 লিঙ্গ : পুরুষ		
424	SYG1906874	ফটো উপলব্ধ	425	SYG1906817	ফটো উপলব্ধ	426	GPF2039733	ফটো উপলব্ধ
নাম : আশমা বিবি স্বামীর নাম: সামসুদ্দিন আনসারী বাড়ির নং : n0225 বয়স : 30 লিঙ্গ : মহিলা			নাম : করিসমা বিবি স্বামীর নাম: আকবর আনসারী বাড়ির নং : n0219 বয়স : 27 লিঙ্গ : মহিলা			নাম : খাইরুন বিবি পিতার নাম: করিম আনসারী বাড়ির নং : n0103 বয়স : 42 লিঙ্গ : মহিলা		
427	GPF2039717	ফটো উপলব্ধ	428	WB/35/242/195793	ফটো উপলব্ধ	429	GPF2507432	ফটো উপলব্ধ
নাম : ফাতেমা বিবি স্বামীর নাম: ইউসুপ আনসারী বাড়ির নং : n0103 বয়স : 41 লিঙ্গ : মহিলা			নাম : জাকির আনসারী পিতার নাম: দাউদ আনসারী বাড়ির নং : n0120 বয়স : 63 লিঙ্গ : পুরুষ			নাম : ইসরাইল আনসারী পিতার নাম: জাকির আনসারী বাড়ির নং : n0120 বয়স : 39 লিঙ্গ : পুরুষ		
430	SYG1533710	ফটো উপলব্ধ	431	SYG1419340	ফটো উপলব্ধ	432	WB/35/242/195614	ফটো উপলব্ধ
নাম : সকিনা বিবি স্বামীর নাম: ইসরাইল আনসারী বাড়ির নং : n0120 বয়স : 33 লিঙ্গ : মহিলা			নাম : রেজাউল আনসারী পিতার নাম: জাকির আনসারী বাড়ির নং : n0120 বয়স : 34 লিঙ্গ : পুরুষ			নাম : সাবেরা বিবি স্বামীর নাম: জাকির বাড়ির নং : n0120 বয়স : 58 লিঙ্গ : মহিলা		
433	SYG1988294	ফটো উপলব্ধ	434	SYG1989490	ফটো উপলব্ধ	435	WB/35/242/195397	ফটো উপলব্ধ
নাম : গুলসান বিবি স্বামীর নাম: গফুর বাড়ির নং : n0102 বয়স : 101 লিঙ্গ : মহিলা			নাম : সুলতান আনসারী পিতার নাম: গফুর বাড়ির নং : n0102 বয়স : 59 লিঙ্গ : পুরুষ			নাম : নুরমহম্মদ আনসারী পিতার নাম: গফুর আনসারী বাড়ির নং : n0102 বয়স : 66 লিঙ্গ : পুরুষ		
436	GPF2288843	ফটো উপলব্ধ	437	SYG0892059	ফটো উপলব্ধ	438	WB/35/242/195050	ফটো উপলব্ধ
নাম : রহিম আনসারী পিতার নাম: নুরমহম্মদ আনসারী বাড়ির নং : n0102 বয়স : 46 লিঙ্গ : পুরুষ			নাম : খাতুনা বিবি স্বামীর নাম: রহিম আনসারী বাড়ির নং : n0102 বয়স : 39 লিঙ্গ : মহিলা			নাম : মহরম আনসারী পিতার নাম: গফুর আনসারী বাড়ির নং : n0102 বয়স : 62 লিঙ্গ : পুরুষ		
439	GPF2507390	ফটো উপলব্ধ	440	SYG1533587	ফটো উপলব্ধ	441	WB/35/242/195424	ফটো উপলব্ধ
নাম : জাক্বার আনসারী পিতার নাম: মহরম আনসারী বাড়ির নং : n0102 বয়স : 42 লিঙ্গ : পুরুষ			নাম : রুকসানা বিবি স্বামীর নাম: জাক্বার আনসারী বাড়ির নং : n0102 বয়স : 32 লিঙ্গ : মহিলা			নাম : উসমান আনসারী পিতার নাম: গফুর আনসারী বাড়ির নং : n0102 বয়স : 55 লিঙ্গ : পুরুষ		
442	SYG1419266	ফটো উপলব্ধ	443	SYG1991512	ফটো উপলব্ধ	444	SYG1988278	ফটো উপলব্ধ
নাম : নওসাদ আনসারী পিতার নাম: উসমান আনসারী বাড়ির নং : n0102 বয়স : 34 লিঙ্গ : পুরুষ			নাম : নুরনেহার বিবি স্বামীর নাম: মহরম আনসারী বাড়ির নং : n0102 বয়স : 58 লিঙ্গ : মহিলা			নাম : রহিলা বিবি স্বামীর নাম: সুলতান আনসারী বাড়ির নং : n0102 বয়স : 55 লিঙ্গ : মহিলা		
445	SYG1987999	ফটো উপলব্ধ	446	SYG1533595	ফটো উপলব্ধ	447	SYG2467116	ফটো উপলব্ধ
নাম : রেহানা বিবি স্বামীর নাম: উসমান বাড়ির নং : n0102 বয়স : 51 লিঙ্গ : মহিলা			নাম : জারিনা বিবি স্বামীর নাম: নৌসাদ আনসারী বাড়ির নং : n0102 বয়স : 31 লিঙ্গ : মহিলা			নাম : মহরম আনসারী পিতার নাম: ইউনুস আনসারী বাড়ির নং : n0103 বয়স : 57 লিঙ্গ : পুরুষ		
448	SYG1419001	ফটো উপলব্ধ	449	SYG1533496	ফটো উপলব্ধ	450	GPF1229541	ফটো উপলব্ধ
নাম : হাইদর আনসারী পিতার নাম: মহরম আনসারী বাড়ির নং : n0103 বয়স : 36 লিঙ্গ : পুরুষ			নাম : কুতুবউদ্দিন আনসারী পিতার নাম: মহরম আনসারী বাড়ির নং : n0103 বয়স : 32 লিঙ্গ : পুরুষ			নাম : নজরুল আনসারী পিতার নাম: ইউনুস আনসারী বাড়ির নং : n0103 বয়স : 51 লিঙ্গ : পুরুষ		



বিধানসভা নির্বাচনক্ষেত্রের নং, নাম : 244-কাশীপুর
ভাগ নং, নাম : 1-পচাগোড়া,ভেলাগোড়া,কুলডি,ঘাটঘর,লিপিডি

451 নাম : মুরসিদ আনসারী পিতার নাম: ইউনুস আনসারী বাড়ির নং : n0103 বয়স : 48 লিঙ্গ : পুরুষ	GPF2039709 ফটো উপলব্ধ	452 নাম : জরিনা বিবি স্বামীর নাম: মুরসিদ আনসারী বাড়ির নং : n0103 বয়স : 43 লিঙ্গ : মহিলা	SYG0183202 ফটো উপলব্ধ	453 নাম : সাকিরন বিবি স্বামীর নাম: লতিফ আনসারী বাড়ির নং : n0103 বয়স : 75 লিঙ্গ : মহিলা	GPF2385052 ফটো উপলব্ধ
454 নাম : করিম আনসারি মায়ের নাম: সাকিরন বিবি বাড়ির নং : n0103 বয়স : 32 লিঙ্গ : পুরুষ	SYG1418888 ফটো উপলব্ধ	455 নাম : মীসামীরা বিবি স্বামীর নাম: খাজামুদ্দিন বাড়ির নং : n0103 বয়স : 61 লিঙ্গ : মহিলা	GPF2385060 ফটো উপলব্ধ	456 নাম : সমীরন বিবি স্বামীর নাম: মহরম আনসারি বাড়ির নং : n0103 বয়স : 52 লিঙ্গ : মহিলা	SYG2429975 ফটো উপলব্ধ
457 নাম : ইসুপ আনসারী পিতার নাম: খাজামুদ্দিন আনসারী বাড়ির নং : n0103 বয়স : 45 লিঙ্গ : পুরুষ	GPF2039667 ফটো উপলব্ধ	458 নাম : জাহাঙ্গীর আনসারী পিতার নাম: আলআউদ্দিন আনসারী বাড়ির নং : n0103 বয়স : 44 লিঙ্গ : পুরুষ	GPF2039725 ফটো উপলব্ধ	459 নাম : সাকিলা বিবি স্বামীর নাম: নজরুল আনসারী বাড়ির নং : n0029 বয়স : 39 লিঙ্গ : মহিলা	GPF2288744 ফটো উপলব্ধ
460 নাম : মেমরন বিবি স্বামীর নাম: সালহিন আনসারী বাড়ির নং : n0034 বয়স : 41 লিঙ্গ : মহিলা	GPF2041697 ফটো উপলব্ধ	461 নাম : সাবেরা বিবি স্বামীর নাম: হাকিম আনসারী বাড়ির নং : n0057 বয়স : 41 লিঙ্গ : মহিলা	GPF2288835 ফটো উপলব্ধ	462 নাম : রেশমা খাতুন পিতার নাম: করিম আনসারী বাড়ির নং : এন0103 বয়স : 24 লিঙ্গ : মহিলা	SYG2225340 ফটো উপলব্ধ
463 নাম : মজিদান বিবি স্বামীর নাম: জইনুল আনসারী বাড়ির নং : এন0 বয়স : 25 লিঙ্গ : মহিলা	SYG2243277 ফটো উপলব্ধ	464 নাম : মেরাজুন বিবি স্বামীর নাম: মিরজাহান আনসারী বাড়ির নং : এন0103 বয়স : 23 লিঙ্গ : মহিলা	SYG2258382 ফটো উপলব্ধ	465 নাম : সাবেরতুন বিবি স্বামীর নাম: কুতুবুদ্দিন আনসারী বাড়ির নং : - বয়স : 27 লিঙ্গ : মহিলা	SYG2187185 ফটো উপলব্ধ
466 নাম : ইনতাজ আনসারী পিতার নাম: ইউসুপ আনসারী বাড়ির নং : এন0103 বয়স : 23 লিঙ্গ : পুরুষ	SYG2175545 ফটো উপলব্ধ	467 নাম : সামিমা বিবি স্বামীর নাম: আরসাদ আনসারী বাড়ির নং : এন0102 বয়স : 24 লিঙ্গ : মহিলা	SYG2175081 ফটো উপলব্ধ	468 নাম : গফফর আনসারী পিতার নাম: মহরম আনসারী বাড়ির নং : এন0102 বয়স : 23 লিঙ্গ : পুরুষ	SYG2175420 ফটো উপলব্ধ
469 নাম : এরসাদ আনসারি পিতার নাম: সুলতান আনসারী বাড়ির নং : n0102 বয়স : 24 লিঙ্গ : পুরুষ	SYG1714393 ফটো উপলব্ধ	470 নাম : আমেনা বিবি স্বামীর নাম: আসলাম আনসারী বাড়ির নং : n0208 বয়স : 39 লিঙ্গ : মহিলা	GPF2289023 ফটো উপলব্ধ	471 নাম : জুবেদা বিবি স্বামীর নাম: ইনসান আনসারী বাড়ির নং : n0235 বয়স : 26 লিঙ্গ : মহিলা	SYG1936095 ফটো উপলব্ধ
472 নাম : মিরজাহান আনসারী পিতার নাম: নজরুল আনসারী বাড়ির নং : - বয়স : 24 লিঙ্গ : পুরুষ	SYG2096600 ফটো উপলব্ধ	473 নাম : সাজেদা বিবি স্বামীর নাম: হাইদর আনসারী বাড়ির নং : n0103 বয়স : 30 লিঙ্গ : মহিলা	SYG1533579 ফটো উপলব্ধ	474 নাম : রোজিনা বিবি স্বামীর নাম: কেয়মদীন আনসারী বাড়ির নং : এন0120 বয়স : 24 লিঙ্গ : মহিলা	SYG2136810 ফটো উপলব্ধ
475 নাম : তহিদ আনসারী পিতার নাম: নজরুল আনসারী বাড়ির নং : এন0103 বয়স : 23 লিঙ্গ : পুরুষ	SYG2174753 ফটো উপলব্ধ	476 নাম : রাহানা বিবি স্বামীর নাম: সাজিদ আনসারী বাড়ির নং : n0229 বয়স : 28 লিঙ্গ : মহিলা	SYG1906916 ফটো উপলব্ধ	477 নাম : ফাজিলা বিবি স্বামীর নাম: জাহাঙ্গীর আনসারী বাড়ির নং : n0103 বয়স : 30 লিঙ্গ : মহিলা	SYG1781228 ফটো উপলব্ধ
478 নাম : পারমিনা বিবি স্বামীর নাম: তহিদ আনসারী বাড়ির নং : এন0103 বয়স : 20 লিঙ্গ : মহিলা	SYG2389161 ফটো উপলব্ধ	479 নাম : রুকসানা বিবি স্বামীর নাম: রেজাউল আনসারী বাড়ির নং : কুলডী বয়স : 36 লিঙ্গ : মহিলা	SYG1936038 ফটো উপলব্ধ	480 নাম : মোহেরুন বিবি স্বামীর নাম: নুরমহম্মদ বাড়ির নং : n0102 বয়স : 58 লিঙ্গ : মহিলা	SYG2275741 ফটো উপলব্ধ



বিধানসভা নির্বাচনক্ষেত্রের নং, নাম : 244-কাশীপুর
ভাগ নং, নাম : 1-পচাগোড়া,ভেলাগোড়া,কুলডি,ঘাটঘর,লিপিডি

481	SYG2283109	ফটো উপলব্ধ	482	SYG2015816	ফটো উপলব্ধ	483	SYG2015824	ফটো উপলব্ধ
নাম : সহদেব বাস্কে পিতার নাম: কান্ত বাস্কে বাড়ির নং : এন0035 বয়স : 21 লিঙ্গ : পুরুষ			নাম : সরুবালি বাস্কে স্বামীর নাম: কান্ত বাস্কে বাড়ির নং : n0035 বয়স : 56 লিঙ্গ : মহিলা			নাম : কান্ত বাস্কে পিতার নাম: সুনী বাস্কে বাড়ির নং : n0035 বয়স : 61 লিঙ্গ : পুরুষ		
484	SYG1915156	ফটো উপলব্ধ	485	SYG2175214	ফটো উপলব্ধ	486	SYG2258374	ফটো উপলব্ধ
নাম : কুনামী হেমব্রম পিতার নাম: আনন্দ হেমব্রম বাড়ির নং : n0005 বয়স : 28 লিঙ্গ : মহিলা			নাম : নিরুপমা বেসরা স্বামীর নাম: অজিত বেসরা বাড়ির নং : এন0007 বয়স : 24 লিঙ্গ : মহিলা			নাম : সুশান্ত বেসরা পিতার নাম: বিশ্বনাথ বেসরা বাড়ির নং : এন0005 বয়স : 24 লিঙ্গ : পুরুষ		
487	WB/35/242/195161	ফটো উপলব্ধ	488	WB/35/242/195342	ফটো উপলব্ধ	489	WB/35/242/195181	ফটো উপলব্ধ
নাম : বানেশ্বর বেসরা পিতার নাম: ছুটি বেসরা বাড়ির নং : n0008 বয়স : 65 লিঙ্গ : পুরুষ			নাম : মমতা বেসরা স্বামীর নাম: বানেশ্বর বেসরা বাড়ির নং : n0008 বয়স : 58 লিঙ্গ : মহিলা			নাম : হেমলাল বেসরা পিতার নাম: মঙ্গল বেসরা বাড়ির নং : n0009 বয়স : 59 লিঙ্গ : পুরুষ		
490	WB/35/242/195345	ফটো উপলব্ধ	491	SYG2262939	ফটো উপলব্ধ	492	GPF1644459	ফটো উপলব্ধ
নাম : পিয়ো বেসরা স্বামীর নাম: হেমলাল বেসরা বাড়ির নং : n0009 বয়স : 53 লিঙ্গ : মহিলা			নাম : বিশ্বনাথ বেসরা পিতার নাম: রামেশ্বর বেসরা বাড়ির নং : n0005 বয়স : 50 লিঙ্গ : পুরুষ			নাম : আনোতী বেসরা স্বামীর নাম: বিশ্বনাথ বেসরা বাড়ির নং : n0005 বয়স : 43 লিঙ্গ : মহিলা		
493	GPF2040558	ফটো উপলব্ধ	494	GPF1644475	ফটো উপলব্ধ	495	SYG0891952	ফটো উপলব্ধ
নাম : সবুনাথ বেসরা পিতার নাম: রামেশ্বর বেসরা বাড়ির নং : n0005 বয়স : 43 লিঙ্গ : পুরুষ			নাম : যদুনাথ বেসরা পিতার নাম: রামেশ্বর বেসরা বাড়ির নং : n0005 বয়স : 42 লিঙ্গ : পুরুষ			নাম : করুণা বেশরা পিতার নাম: বানেশ্বর বেশরা বাড়ির নং : n0005 বয়স : 36 লিঙ্গ : মহিলা		
496	SYG0891945	ফটো উপলব্ধ	497	WB/35/242/195401	ফটো উপলব্ধ	498	WB/35/242/195341	ফটো উপলব্ধ
নাম : শ্রীমতি বেশরা স্বামীর নাম: সবুনাথ বেশরা বাড়ির নং : n0005 বয়স : 35 লিঙ্গ : মহিলা			নাম : শঙ্কর বেসরা পিতার নাম: ছুটি বেসরা বাড়ির নং : n0006 বয়স : 62 লিঙ্গ : পুরুষ			নাম : লক্ষ্মী বেসরা স্বামীর নাম: শঙ্কর বেসরা বাড়ির নং : n0006 বয়স : 56 লিঙ্গ : মহিলা		
499	SYG1419332	ফটো উপলব্ধ	500	WB/35/242/195064	ফটো উপলব্ধ	501	WB/35/242/195348	ফটো উপলব্ধ
নাম : সত্যজিৎ বেশরা পিতার নাম: শঙ্কর বেশরা বাড়ির নং : n0006 বয়স : 31 লিঙ্গ : পুরুষ			নাম : ভীম বেসরা পিতার নাম: তোতারাম বেসরা বাড়ির নং : n0007 বয়স : 68 লিঙ্গ : পুরুষ			নাম : ফুলমনি বেসরা স্বামীর নাম: ভীম বেসরা বাড়ির নং : n0007 বয়স : 63 লিঙ্গ : মহিলা		
502	SYG1133594	ফটো উপলব্ধ	503	GPF2507168	ফটো উপলব্ধ	504	SYG0184820	ফটো উপলব্ধ
নাম : সীতামনি বেসরা পিতার নাম: ভীম বেসরা বাড়ির নং : n0007 বয়স : 41 লিঙ্গ : পুরুষ			নাম : অজিত বেসরা পিতার নাম: ভীম বেসরা বাড়ির নং : n0007 বয়স : 39 লিঙ্গ : পুরুষ			নাম : জ্যোতিলাল বেসরা পিতার নাম: ভীম বেসরা বাড়ির নং : n0007 বয়স : 36 লিঙ্গ : পুরুষ		
505	SYG1800242	ফটো উপলব্ধ	506	SYG1800192	ফটো উপলব্ধ	507	SYG1533702	ফটো উপলব্ধ
নাম : কনকলতা বেশরা স্বামীর নাম: সত্যজিৎ বেশরা বাড়ির নং : n0006 বয়স : 28 লিঙ্গ : মহিলা			নাম : মার্শাল বাস্কে পিতার নাম: কান্ত বাস্কে বাড়ির নং : n0035 বয়স : 27 লিঙ্গ : পুরুষ			নাম : রসিক বাস্কে পিতার নাম: কান্ত বাস্কে বাড়ির নং : n0035 বয়স : 30 লিঙ্গ : পুরুষ		
508	WB/35/242/195569	ফটো উপলব্ধ	509	WB/35/242/195339	ফটো উপলব্ধ	510	GPF2385573	ফটো উপলব্ধ
নাম : রামেশ্বর বেসরা পিতার নাম: ছুটি বেসরা বাড়ির নং : n0005 বয়স : 69 লিঙ্গ : পুরুষ			নাম : ফুলমনি বেসরা স্বামীর নাম: রামেশ্বর বেসরা বাড়ির নং : n0005 বয়স : 61 লিঙ্গ : মহিলা			নাম : বিলম মুরমু পিতার নাম: লখিরাম মুরমু বাড়ির নং : n0051 বয়স : 76 লিঙ্গ : পুরুষ		

বিধানসভা নির্বাচনকেন্দ্রের নং, নাম : 244-কাশীপুর
ভাগ নং, নাম : 1-পচাগোড়া,ভেলাগোড়া,কুলডি,ঘাটঘর,লিপিডি

511 নাম : মনসুক মুরমু পিতার নাম: বিলম্ব মুরমু বাড়ির নং : n0051 বয়স : 29 লিঙ্গ : পুরুষ	SYG1643303 ফটো উপলব্ধ	512 নাম : বতী মুরমু স্বামীর নাম: বিলম্ব মুরমু বাড়ির নং : n0051 বয়স : 71 লিঙ্গ : মহিলা	WB/35/242/195362 ফটো উপলব্ধ	513 নাম : বিনোদ মুরমু পিতার নাম: বিলম্ব মুরমু বাড়ির নং : n0051 বয়স : 41 লিঙ্গ : পুরুষ	GPF2041945 ফটো উপলব্ধ
514 নাম : দুর্গাদাস মুরমু পিতার নাম: বিলম্ব মুরমু বাড়ির নং : n0051 বয়স : 37 লিঙ্গ : পুরুষ	SYG0185470 ফটো উপলব্ধ	515 নাম : অরবিন্দ মুরমু পিতার নাম: পলহার মুরমু বাড়ির নং : n0051 বয়স : 29 লিঙ্গ : পুরুষ	SYG1643238 ফটো উপলব্ধ	516 নাম : রবিদাস হেমব্রম পিতার নাম: ভোলানাথ হেমব্রম বাড়ির নং : n0051 বয়স : 59 লিঙ্গ : পুরুষ	WB/35/242/195791 ফটো উপলব্ধ
517 নাম : অনিল হেমব্রম পিতার নাম: রবিদাস হেমব্রম বাড়ির নং : n0051 বয়স : 35 লিঙ্গ : পুরুষ	SYG1133008 ফটো উপলব্ধ	518 নাম : মলিন্দ মুরমু পিতার নাম: পলহার মুরমু বাড়ির নং : n0051 বয়স : 34 লিঙ্গ : পুরুষ	SYG1133354 ফটো উপলব্ধ	519 নাম : প্রমিলা মুরমু স্বামীর নাম: মলিন্দ মুরমু বাড়ির নং : n0051 বয়স : 30 লিঙ্গ : মহিলা	SYG1643220 ফটো উপলব্ধ
520 নাম : দুর্গামনী মুরমু স্বামীর নাম: বিনোদ মুরমু বাড়ির নং : n0051 বয়স : 36 লিঙ্গ : মহিলা	SYG1800127 ফটো উপলব্ধ	521 নাম : ললিতা মুরমু স্বামীর নাম: দুর্গাদাস মুরমু বাড়ির নং : n0051 বয়স : 34 লিঙ্গ : মহিলা	SYG1800135 ফটো উপলব্ধ	522 নাম : রুপলাল মুরমু পিতার নাম: রবি মুরমু বাড়ির নং : n0217 বয়স : 26 লিঙ্গ : পুরুষ	SYG1906791 ফটো উপলব্ধ
523 নাম : সাগেন মুরমু পিতার নাম: সনাতন মুরমু বাড়ির নং : n0223 বয়স : 26 লিঙ্গ : পুরুষ	SYG1906858 ফটো উপলব্ধ	524 নাম : রঞ্জিত বাক্কে পিতার নাম: জয়রাম বাক্কে বাড়ির নং : n0091 বয়স : 44 লিঙ্গ : পুরুষ	GPF1229491 ফটো উপলব্ধ	525 নাম : সাবিত্রী বাক্কে স্বামীর নাম: রঞ্জিত বাক্কে বাড়ির নং : n0091 বয়স : 37 লিঙ্গ : মহিলা	SYG1133297 ফটো উপলব্ধ
526 নাম : শীতলা মুরমু স্বামীর নাম: মহাদেব মুরমু বাড়ির নং : n0091 বয়স : 73 লিঙ্গ : মহিলা	WB/35/242/195497 ফটো উপলব্ধ	527 নাম : সুপলাল মুরমু পিতার নাম: মহাদেব মুরমু বাড়ির নং : n0091 বয়স : 47 লিঙ্গ : পুরুষ	GPF1229913 ফটো উপলব্ধ	528 নাম : নিয়তী মুরমু পিতার নাম: মহাদেব মুরমু বাড়ির নং : বয়স : 40 লিঙ্গ : মহিলা	GPF2507259 ফটো উপলব্ধ
529 নাম : হিতলাল মুরমু পিতার নাম: মহাদেব মুরমু বাড়ির নং : n0091 বয়স : 38 লিঙ্গ : পুরুষ	GPF2507267 ফটো উপলব্ধ	530 নাম : বুদ্ধেশ্বর হেহ্রম পিতার নাম: ভন্দু হেহ্রম বাড়ির নং : n0091 বয়স : 58 লিঙ্গ : পুরুষ	GPF2288785 ফটো উপলব্ধ	531 নাম : মালতী হেহ্রম স্বামীর নাম: বুদ্ধেশ্বর হেহ্রম বাড়ির নং : n0091 বয়স : 53 লিঙ্গ : মহিলা	WB/35/242/195459 ফটো উপলব্ধ
532 নাম : ফুলমনি মুরমু মায়ের নাম: ভারতী মুরমু বাড়ির নং : n0151 বয়স : 34 লিঙ্গ : মহিলা	SYG1266501 ফটো উপলব্ধ	533 নাম : সমাই মুরমু পিতার নাম: প্রাণকৃষ্ণ মুরমু বাড়ির নং : n0196 বয়স : 29 লিঙ্গ : পুরুষ	SYG1643444 ফটো উপলব্ধ	534 নাম : অচিন্ত হেহ্রম পিতার নাম: রবিদাস হেহ্রম বাড়ির নং : এন0051 বয়স : 22 লিঙ্গ : পুরুষ	SYG2258283 ফটো উপলব্ধ
535 নাম : পল্লবী মুরমু স্বামীর নাম: সমাই মুরমু বাড়ির নং : এন0196 বয়স : 26 লিঙ্গ : মহিলা	SYG2174183 ফটো উপলব্ধ	536 নাম : শুকু মুরমু পিতার নাম: বিলম্ব মুরমু বাড়ির নং : n0051 বয়স : 29 লিঙ্গ : পুরুষ	SYG1714591 ফটো উপলব্ধ	537 নাম : কল্পনা হেহ্রম পিতার নাম: রবিদাস হেহ্রম বাড়ির নং : - বয়স : 24 লিঙ্গ : মহিলা	SYG2096683 ফটো উপলব্ধ
538 নাম : উর্মিলা হেমব্রম স্বামীর নাম: অনিল হেমব্রম বাড়ির নং : এন0044 বয়স : 23 লিঙ্গ : মহিলা	SYG2392520 ফটো উপলব্ধ	539 নাম : রবনী মুরমু স্বামীর নাম: রুপলাল মুরমু বাড়ির নং : এন0164 বয়স : 24 লিঙ্গ : মহিলা	SYG2302685 ফটো উপলব্ধ	540 নাম : নন্দলাল মুরমু পিতার নাম: সুকু মুরমু বাড়ির নং : এন0080 বয়স : 79 লিঙ্গ : পুরুষ	SYG2003150 ফটো উপলব্ধ



বিধানসভা নির্বাচনকেন্দ্রের নং, নাম : 244-কাশীপুর
ভাগ নং, নাম : 1-পচাগোড়া,ভেলাগোড়া,কুলডি,ঘাটঘর,লিপিডি

541 নাম : অনিতা মুরমু স্বামীর নাম: শ্যামাপদ মুরমু বাড়ির নং : এন0047 বয়স : 28 লিঙ্গ : মহিলা	SYG2174456 ফটো উপলব্ধ	542 নাম : বিশ্বজিৎ মুরমু পিতার নাম: নন্দলাল মুরমু বাড়ির নং : n0080 বয়স : 36 লিঙ্গ : পুরুষ	SYG0892075 ফটো উপলব্ধ	543 নাম : সীতারাম মুরমু পিতার নাম: শিবনারায়ন মুরমু বাড়ির নং : n0175 বয়স : 45 লিঙ্গ : পুরুষ	GPF2045045 ফটো উপলব্ধ
544 নাম : আরতি মুরমু স্বামীর নাম: শিবরাম মুরমু বাড়ির নং : n0047 বয়স : 41 লিঙ্গ : মহিলা	SYG1851567 ফটো উপলব্ধ	545 নাম : বানেশ্বর মুরমু পিতার নাম: হরিপদ মুরমু বাড়ির নং : n0047 বয়স : 42 লিঙ্গ : পুরুষ	GPF2386027 ফটো উপলব্ধ	546 নাম : মিলনী মুরমু স্বামীর নাম: বেনেশ্বর মুরমু বাড়ির নং : n0047 বয়স : 40 লিঙ্গ : মহিলা	SYG1133305 ফটো উপলব্ধ
547 নাম : শিবরাম মুরমু পিতার নাম: হরিপদ মুরমু বাড়ির নং : n0047 বয়স : 35 লিঙ্গ : পুরুষ	SYG1133065 ফটো উপলব্ধ	548 নাম : শ্যামাপদ মুরমু পিতার নাম: হরিপদ মুরমু বাড়ির নং : n0047 বয়স : 31 লিঙ্গ : পুরুষ	SYG1533801 ফটো উপলব্ধ	549 নাম : চুড়কী মুরমু স্বামীর নাম: নন্দলাল মুরমু বাড়ির নং : n0080 বয়স : 73 লিঙ্গ : মহিলা	WB/35/242/195495 ফটো উপলব্ধ
550 নাম : পানসুখী মুরমু পিতার নাম: নন্দলাল মুরমু বাড়ির নং : n0080 বয়স : 45 লিঙ্গ : মহিলা	GPF2040830 ফটো উপলব্ধ	551 নাম : সবিতা মুরমু পিতার নাম: নন্দলাল মুরমু বাড়ির নং : n0080 বয়স : 42 লিঙ্গ : মহিলা	GPF2507275 ফটো উপলব্ধ	552 নাম : রবীন্দ্র মুরমু পিতার নাম: নন্দলাল মুরমু বাড়ির নং : n0080 বয়স : 37 লিঙ্গ : পুরুষ	SYG0892042 ফটো উপলব্ধ
553 নাম : বদনী মুরমু(হোসদা) স্বামীর নাম: পরিলাল মুরমু(হোসদা) বাড়ির নং : n0233 বয়স : 33 লিঙ্গ : মহিলা	SYG1935063 ফটো উপলব্ধ	554 নাম : চিত্তরঞ্জন মুরমু পিতার নাম: হরিপদ মুরমু বাড়ির নং : n0064 বয়স : 40 লিঙ্গ : পুরুষ	SYG1133024 ফটো উপলব্ধ	555 নাম : অতিকা মুরমু স্বামীর নাম: নারান মুরমু বাড়ির নং : n0062 বয়স : 33 লিঙ্গ : মহিলা	SYG1714716 ফটো উপলব্ধ
556 নাম : দুর্গামনি মুরমু স্বামীর নাম: সীতারাম মুরমু বাড়ির নং : n0045 বয়স : 38 লিঙ্গ : মহিলা	GPF2507226 ফটো উপলব্ধ	557 নাম : বুদ্ধেশ্বর মুরমু পিতার নাম: বাসুদেব মুরমু বাড়ির নং : n0021 বয়স : 34 লিঙ্গ : পুরুষ	SYG1133057 ফটো উপলব্ধ	558 নাম : শিবানী মুরমু স্বামীর নাম: সত্যশ মুরমু বাড়ির নং : n0140 বয়স : 40 লিঙ্গ : মহিলা	GPF2041770 ফটো উপলব্ধ
559 নাম : হরিপদ মুরমু মায়ের নাম: সুমী মুরমু বাড়ির নং : n0142 বয়স : 30 লিঙ্গ : পুরুষ	SYG1533694 ফটো উপলব্ধ	560 নাম : দুলালী মুরমু পিতার নাম: সুবনাথ মুরমু বাড়ির নং : n0074 বয়স : 26 লিঙ্গ : মহিলা	SYG1936111 ফটো উপলব্ধ	561 নাম : রঘুনাথ মুরমু পিতার নাম: সুবনাথ মুরমু বাড়ির নং : n0074 বয়স : 25 লিঙ্গ : পুরুষ	SYG1936129 ফটো উপলব্ধ
562 নাম : সবিতা মুরমু স্বামীর নাম: চিত্তরঞ্জন মুরমু বাড়ির নং : n0064 বয়স : 37 লিঙ্গ : মহিলা	SYG1533900 ফটো উপলব্ধ	563 নাম : যামজিৎ মুরমু স্বামীর নাম: দেবলাল মুরমু বাড়ির নং : n0004 বয়স : 28 লিঙ্গ : মহিলা	SYG1714658 ফটো উপলব্ধ	564 নাম : সুকান্ত মুরমু পিতার নাম: সুবোধ চন্দ্র মুরমু বাড়ির নং : n0030 বয়স : 30 লিঙ্গ : পুরুষ	SYG1533819 ফটো উপলব্ধ
565 নাম : পানমনি মুরমু স্বামীর নাম: রহন মুরমু বাড়ির নং : n0108 বয়স : 30 লিঙ্গ : মহিলা	SYG1714476 ফটো উপলব্ধ	566 নাম : সাধন মুরমু পিতার নাম: ভরত মুরমু বাড়ির নং : n0018 বয়স : 29 লিঙ্গ : পুরুষ	SYG1714427 ফটো উপলব্ধ	567 নাম : কলাইমনি মুরমু স্বামীর নাম: ছট্টলাল মুরমু বাড়ির নং : n0109 বয়স : 46 লিঙ্গ : মহিলা	GPF2040798 ফটো উপলব্ধ
568 নাম : বিশ্বরূপ মুরমু পিতার নাম: রবীন্দ্র মুরমু বাড়ির নং : এন0164 বয়স : 23 লিঙ্গ : পুরুষ	SYG2184794 ফটো উপলব্ধ	569 নাম : পূর্ণিমা মুরমু পিতার নাম: পরমেশ্বর মুরমু বাড়ির নং : এন0015 বয়স : 23 লিঙ্গ : মহিলা	SYG2175255 ফটো উপলব্ধ	570 নাম : কবিতা মুরমু পিতার নাম: ছট্টলাল মুরমু বাড়ির নং : - বয়স : 23 লিঙ্গ : মহিলা	SYG2188217 ফটো উপলব্ধ



বিধানসভা নির্বাচনক্ষেত্রের নং, নাম : 244-কাশীপুর
ভাগ নং, নাম : 1-পচাগোড়া,ভেলাগোড়া,কুলডি,ঘাটঘর,লিপিডি

571 নাম : সুকুমারি মুরমু পিতার নাম: রুপাই মুরমু বাড়ির নং : এন0142 বয়স : 23 লিঙ্গ : মহিলা	SYG2186401 ফটো উপলব্ধ	572 নাম : মুরুলি মুরমু পিতার নাম: সূর্যকান্ত মুরমু বাড়ির নং : n0107 বয়স : 49 লিঙ্গ : পুরুষ	GPF1153816 ফটো উপলব্ধ	573 নাম : সাগেন মুরমু পিতার নাম: সতীলাল মুরমু বাড়ির নং : এন0074 বয়স : 24 লিঙ্গ : পুরুষ	SYG2225035 ফটো উপলব্ধ
574 নাম : অমিতা মুরমু পিতার নাম: সন্তোষ মুরমু বাড়ির নং : এন0030 বয়স : 26 লিঙ্গ : মহিলা	SYG2258366 ফটো উপলব্ধ	575 নাম : বিমল মুরমু পিতার নাম: সীতারাম মুরমু বাড়ির নং : এন0004 বয়স : 25 লিঙ্গ : পুরুষ	SYG2258390 ফটো উপলব্ধ	576 নাম : মনিকা মুরমু স্বামীর নাম: সুকান্ত মুরমু বাড়ির নং : এন0030 বয়স : 26 লিঙ্গ : মহিলা	SYG2258234 ফটো উপলব্ধ
577 নাম : ছোটলাল মুরমু পিতার নাম: সুবনাথ মুরমু বাড়ির নং : এন0074 বয়স : 23 লিঙ্গ : পুরুষ	SYG2225100 ফটো উপলব্ধ	578 নাম : কমল মুরমু পিতার নাম: সীতারাম মুরমু বাড়ির নং : এন0045 বয়স : 22 লিঙ্গ : পুরুষ	SYG2225514 ফটো উপলব্ধ	579 নাম : অষ্টোমী মুরমু পিতার নাম: অবিনাশ মুরমু বাড়ির নং : এন0064 বয়স : 22 লিঙ্গ : মহিলা	SYG2225068 ফটো উপলব্ধ
580 নাম : বেলমনি মুরমু স্বামীর নাম: সুকদেব মুরমু বাড়ির নং : এন0074 বয়স : 24 লিঙ্গ : মহিলা	SYG2225241 ফটো উপলব্ধ	581 নাম : যদুনাথ মুরমু পিতার নাম: সুবনাথ মুরমু বাড়ির নং : এন0074 বয়স : 20 লিঙ্গ : পুরুষ	SYG2339778 ফটো উপলব্ধ	582 নাম : রুপালি মুরমু স্বামীর নাম: ছট্টলাল মুরমু বাড়ির নং : এন0140 বয়স : 24 লিঙ্গ : মহিলা	SYG2342194 ফটো উপলব্ধ
583 নাম : অমিয় মুরমু পিতার নাম: হরিশ্রী মুরমু বাড়ির নং : এন0069 বয়স : 21 লিঙ্গ : পুরুষ	SYG2341600 ফটো উপলব্ধ	584 নাম : সুবোনী মুরমু স্বামীর নাম: লখিরাম মুরমু বাড়ির নং : এন0074 বয়স : 22 লিঙ্গ : মহিলা	SYG2340297 ফটো উপলব্ধ	585 নাম : রজনী মুরমু স্বামীর নাম: রঘুনাথ মুরমু বাড়ির নং : এন0074 বয়স : 22 লিঙ্গ : মহিলা	SYG2340305 ফটো উপলব্ধ
586 নাম : জয়দেব হেঙ্গম পিতার নাম: বুদ্ধেশ্বর হেঙ্গম বাড়ির নং : এন0140 বয়স : 23 লিঙ্গ : পুরুষ	SYG2304103 ফটো উপলব্ধ	587 নাম : বাহামোনি মুরমু স্বামীর নাম: বিশ্বরূপ মুরমু বাড়ির নং : এন0164 বয়স : 21 লিঙ্গ : মহিলা	SYG2281590 ফটো উপলব্ধ	588 নাম : প্রশান্ত মুরমু পিতার নাম: সত্যেন্দ্রনাথ মুরমু বাড়ির নং : এন0030 বয়স : 25 লিঙ্গ : পুরুষ	SYG2304129 ফটো উপলব্ধ
589 নাম : পরমেশ্বর মুরমু পিতার নাম: সুমাই মুরমু বাড়ির নং : n0094 বয়স : 76 লিঙ্গ : পুরুষ	WB/35/242/195584 ফটো উপলব্ধ	590 নাম : খোকনচন্দ্র মুরমু পিতার নাম: রামচাঁদ মুরমু বাড়ির নং : n0097 বয়স : 44 লিঙ্গ : পুরুষ	GPF1229558 ফটো উপলব্ধ	591 নাম : নীলমনি মুরমু স্বামীর নাম: মদন মুরমু বাড়ির নং : n0161 বয়স : 83 লিঙ্গ : মহিলা	WB/35/242/195219 ফটো উপলব্ধ
592 নাম : রুপলাল মুরমু পিতার নাম: বিনেশ্বর মুরমু বাড়ির নং : n0147 বয়স : 36 লিঙ্গ : পুরুষ	SYG0185439 ফটো উপলব্ধ	593 নাম : পার্বতী মুরমু স্বামীর নাম: পলহার মুরমু বাড়ির নং : n0148 বয়স : 66 লিঙ্গ : মহিলা	WB/35/242/195363 ফটো উপলব্ধ	594 নাম : চাঁদমনি মুরমু স্বামীর নাম: মকর মুরমু বাড়ির নং : n0148 বয়স : 63 লিঙ্গ : মহিলা	GPF1153881 ফটো উপলব্ধ
595 নাম : লখিরাম মুরমু পিতার নাম: বিলম মুরমু বাড়ির নং : n0148 বয়স : 49 লিঙ্গ : পুরুষ	WB/35/242/195449 ফটো উপলব্ধ	596 নাম : লতিকা মুরমু স্বামীর নাম: লখিরাম মুরমু বাড়ির নং : n0148 বয়স : 41 লিঙ্গ : মহিলা	GPF2041929 ফটো উপলব্ধ	597 নাম : আলাদী মুরমু স্বামীর নাম: রবি মুরমু বাড়ির নং : n0164 বয়স : 43 লিঙ্গ : মহিলা	GPF2041739 ফটো উপলব্ধ
598 নাম : শ্রীমতি মুরমু স্বামীর নাম: বিজয় মুরমু বাড়ির নং : n0193 বয়স : 35 লিঙ্গ : মহিলা	SYG1336825 ফটো উপলব্ধ	599 নাম : বেলা মুরমু স্বামীর নাম: মুরুলী মুরমু বাড়ির নং : n0107 বয়স : 41 লিঙ্গ : মহিলা	SYG1266345 ফটো উপলব্ধ	600 নাম : নীলমনি মুরমু স্বামীর নাম: রবি মুরমু বাড়ির নং : n0108 বয়স : 66 লিঙ্গ : মহিলা	WB/35/242/195699 ফটো উপলব্ধ



601 নাম : বিজয় মূর্মু পিতার নাম: রবি মূর্মু বাড়ির নং : n0108 বয়স : 47 লিঙ্গ : পুরুষ	GPF2040707 ফটো উপলব্ধ	602 নাম : কান্ত মূর্মু পিতার নাম: রবি মূর্মু বাড়ির নং : n0108 বয়স : 42 লিঙ্গ : পুরুষ	GPF2507143 ফটো উপলব্ধ	603 নাম : নাথমনি মূর্মু স্বামীর নাম: মতীলাল মূর্মু বাড়ির নং : n0108 বয়স : 63 লিঙ্গ : মহিলা	WB/35/242/195384 ফটো উপলব্ধ
604 নাম : মালতী মুরমু স্বামীর নাম: কান্ত মুরমু বাড়ির নং : n0108 বয়স : 38 লিঙ্গ : মহিলা	SYG1133552 ফটো উপলব্ধ	605 নাম : রহন মুরমু মায়ের নাম: নাথমনি মুরমু বাড়ির নং : n0108 বয়স : 33 লিঙ্গ : পুরুষ	SYG1419050 ফটো উপলব্ধ	606 নাম : প্রশান্ত মুরমু মায়ের নাম: নাথমনি মুরমু বাড়ির নং : n0108 বয়স : 29 লিঙ্গ : পুরুষ	SYG1643428 ফটো উপলব্ধ
607 নাম : নারান মূর্মু পিতার নাম: যুগল মূর্মু বাড়ির নং : n0109 বয়স : 58 লিঙ্গ : পুরুষ	WB/35/242/195560 ফটো উপলব্ধ	608 নাম : নগেন মূর্মু পিতার নাম: যুগল মূর্মু বাড়ির নং : n0109 বয়স : 55 লিঙ্গ : পুরুষ	WB/35/242/195592 ফটো উপলব্ধ	609 নাম : ছটলাল মূর্মু পিতার নাম: যুগল মূর্মু বাড়ির নং : n0109 বয়স : 51 লিঙ্গ : পুরুষ	WB/35/242/195237 ফটো উপলব্ধ
610 নাম : মকরী মুরমু পিতার নাম: যুগল মুরমু বাড়ির নং : n0109 বয়স : 59 লিঙ্গ : মহিলা	GPF1153972 ফটো উপলব্ধ	611 নাম : মঙ্গলী মুরমু স্বামীর নাম: নারান মুরমু বাড়ির নং : n0109 বয়স : 51 লিঙ্গ : মহিলা	SYG1132802 ফটো উপলব্ধ	612 নাম : জলেশ্বর মূর্মু পিতার নাম: রামচাঁদ মূর্মু বাড়ির নং : n0109 বয়স : 39 লিঙ্গ : পুরুষ	GPF2288777 ফটো উপলব্ধ
613 নাম : সুকুরমনি মুরমু স্বামীর নাম: নগেন মুরমু বাড়ির নং : n0109 বয়স : 37 লিঙ্গ : মহিলা	SYG0185413 ফটো উপলব্ধ	614 নাম : সুমিলা মুরমু পিতার নাম: নলীন মুরমু বাড়ির নং : n0110 বয়স : 43 লিঙ্গ : মহিলা	GPF2041937 ফটো উপলব্ধ	615 নাম : শ্যামলাল মূর্মু পিতার নাম: নলিনী মূর্মু বাড়ির নং : n0110 বয়স : 42 লিঙ্গ : পুরুষ	GPF2040749 ফটো উপলব্ধ
616 নাম : গোমতী মূর্মু স্বামীর নাম: সতীশ মূর্মু বাড়ির নং : n0140 বয়স : 58 লিঙ্গ : মহিলা	GPF2040863 ফটো উপলব্ধ	617 নাম : সঞ্জয় মূর্মু পিতার নাম: সতীশ মূর্মু বাড়ির নং : n0140 বয়স : 35 লিঙ্গ : পুরুষ	SYG1419134 ফটো উপলব্ধ	618 নাম : সোনালী মূর্মু স্বামীর নাম: সঞ্জয় মূর্মু বাড়ির নং : n0140 বয়স : 33 লিঙ্গ : মহিলা	SYG1419027 ফটো উপলব্ধ
619 নাম : মালতী মূর্মু স্বামীর নাম: খেতু মূর্মু বাড়ির নং : n0140 বয়স : 73 লিঙ্গ : মহিলা	SYG1419282 ফটো উপলব্ধ	620 নাম : বুদ্ধেশ্বর হেহম পিতার নাম: সামু হেহম বাড়ির নং : n0140 বয়স : 59 লিঙ্গ : পুরুষ	GPF2041978 ফটো উপলব্ধ	621 নাম : মঙ্গলী হেহম স্বামীর নাম: বুদ্ধেশ্বর হেহম বাড়ির নং : n0140 বয়স : 52 লিঙ্গ : মহিলা	GPF2041986 ফটো উপলব্ধ
622 নাম : রামলাল মূর্মু পিতার নাম: শ্রবন মূর্মু বাড়ির নং : n0141 বয়স : 65 লিঙ্গ : পুরুষ	WB/35/242/195650 ফটো উপলব্ধ	623 নাম : কিরনী মূর্মু স্বামীর নাম: রামলাল মূর্মু বাড়ির নং : n0141 বয়স : 59 লিঙ্গ : মহিলা	WB/35/242/195710 ফটো উপলব্ধ	624 নাম : বাসন্তী মূর্মু পিতার নাম: রামলাল মূর্মু বাড়ির নং : n0141 বয়স : 43 লিঙ্গ : মহিলা	GPF2041796 ফটো উপলব্ধ
625 নাম : বিনয় মুরমু পিতার নাম: রামলাল মুরমু বাড়ির নং : n0141 বয়স : 34 লিঙ্গ : পুরুষ	SYG1133362 ফটো উপলব্ধ	626 নাম : বাহামনি মূর্মু স্বামীর নাম: গোপিনাথ মূর্মু বাড়ির নং : n0146 বয়স : 56 লিঙ্গ : মহিলা	WB/35/242/195365 ফটো উপলব্ধ	627 নাম : পদ্মাবতী মূর্মু স্বামীর নাম: তারাপদ মূর্মু বাড়ির নং : n0074 বয়স : 61 লিঙ্গ : মহিলা	WB/35/242/195282 ফটো উপলব্ধ
628 নাম : সতীলাল মূর্মু পিতার নাম: বৃধ মূর্মু বাড়ির নং : n0074 বয়স : 57 লিঙ্গ : পুরুষ	GPF2385532 ফটো উপলব্ধ	629 নাম : কিয়ারী মূর্মু স্বামীর নাম: সতীলাল মূর্মু বাড়ির নং : n0074 বয়স : 53 লিঙ্গ : মহিলা	WB/35/242/195643 ফটো উপলব্ধ	630 নাম : সবুনাথ মূর্মু পিতার নাম: বৃধ মূর্মু বাড়ির নং : n0074 বয়স : 52 লিঙ্গ : পুরুষ	WB/35/242/195306 ফটো উপলব্ধ

বিধানসভা নির্বাচনক্ষেত্রের নং, নাম : 244-কাশীপুর
ভাগ নং, নাম : 1-পচাগোড়া,ভেলাগোড়া,কুলডি,ঘাটঘর,লিপিডি

631	GPF2040822	নাম : পার্বতী মূর্মু স্বামীর নাম: সুব্রনাথ মূর্মু বাড়ির নং : n0074 বয়স : 47 লিঙ্গ : মহিলা	ফটো উপলব্ধ	632	SYG1643485	নাম : লক্ষিরাম মূর্মু পিতার নাম: তারাপদ মূর্মু বাড়ির নং : n0074 বয়স : 29 লিঙ্গ : পুরুষ	ফটো উপলব্ধ	633	SYG1533645	নাম : সুকদেব মূর্মু পিতার নাম: তারাপদ মূর্মু বাড়ির নং : n0074 বয়স : 30 লিঙ্গ : পুরুষ	ফটো উপলব্ধ
634	WB/35/242/195491	নাম : পরমেশ্বর মূর্মু পিতার নাম: কালিাপদ মূর্মু বাড়ির নং : n0019 বয়স : 68 লিঙ্গ : পুরুষ	ফটো উপলব্ধ	635	WB/35/242/195466	নাম : সুন্দরী মূর্মু স্বামীর নাম: পরমেশ্বর মূর্মু বাড়ির নং : n0019 বয়স : 63 লিঙ্গ : মহিলা	ফটো উপলব্ধ	636	SYG1643212	নাম : ঠাকুরদাস মূর্মু পিতার নাম: পরমেশ্বর মূর্মু বাড়ির নং : n0019 বয়স : 37 লিঙ্গ : পুরুষ	ফটো উপলব্ধ
637	GPF1153758	নাম : মলিন্দ মূর্মু পিতার নাম: কালিাপদ মূর্মু বাড়ির নং : n0019 বয়স : 57 লিঙ্গ : পুরুষ	ফটো উপলব্ধ	638	SYG1419316	নাম : শিপল মূর্মু মায়ের নাম: বাহামনি মূর্মু বাড়ির নং : n0146 বয়স : 32 লিঙ্গ : পুরুষ	ফটো উপলব্ধ	639	GPF2289080	নাম : অবিনাশ মূর্মু পিতার নাম: গোপিনাথ মূর্মু বাড়ির নং : n0146 বয়স : 39 লিঙ্গ : পুরুষ	ফটো উপলব্ধ
640	SYG1419217	নাম : শ্রীমতী মূর্মু স্বামীর নাম: অবিনাশ মূর্মু বাড়ির নং : n0146 বয়স : 32 লিঙ্গ : মহিলা	ফটো উপলব্ধ	641	WB/35/242/195797	নাম : বিনীশ্বর মূর্মু পিতার নাম: লক্ষিরাম মূর্মু বাড়ির নং : n0147 বয়স : 57 লিঙ্গ : পুরুষ	ফটো উপলব্ধ	642	GPF2385565	নাম : ফুলমনি মূর্মু স্বামীর নাম: বিনীশ্বর মূর্মু বাড়ির নং : n0147 বয়স : 55 লিঙ্গ : মহিলা	ফটো উপলব্ধ
643	SYG1533744	নাম : সুভাষ চন্দ্র হোসদা পিতার নাম: রবি হোসদা বাড়ির নং : n0161 বয়স : 31 লিঙ্গ : পুরুষ	ফটো উপলব্ধ	644	SYG1132984	নাম : সান্তনা হোসদা পিতার নাম: রবিলাল হোসদা বাড়ির নং : n0161 বয়স : 35 লিঙ্গ : মহিলা	ফটো উপলব্ধ	645	SYG1133669	নাম : সীতরাম মূর্মু পিতার নাম: গোবিন্দ মূর্মু বাড়ির নং : বয়স : 48 লিঙ্গ : পুরুষ	ফটো উপলব্ধ
646	WB/35/242/195197	নাম : মাকু মূর্মু স্বামীর নাম: প্রানকৃষ্ণ মূর্মু বাড়ির নং : n0062 বয়স : 63 লিঙ্গ : মহিলা	ফটো উপলব্ধ	647	SYG1133610	নাম : কুমার মূর্মু পিতার নাম: প্রানকৃষ্ণ মূর্মু বাড়ির নং : n0062 বয়স : 35 লিঙ্গ : পুরুষ	ফটো উপলব্ধ	648	SYG1133628	নাম : নারান মূর্মু পিতার নাম: প্রানকৃষ্ণ মূর্মু বাড়ির নং : n0062 বয়স : 34 লিঙ্গ : পুরুষ	ফটো উপলব্ধ
649	SYG1418904	নাম : সুরধনী মূর্মু স্বামীর নাম: কুমার মূর্মু বাড়ির নং : n0062 বয়স : 31 লিঙ্গ : মহিলা	ফটো উপলব্ধ	650	WB/35/242/195215	নাম : রামপদ মূর্মু পিতার নাম: মনহর মূর্মু বাড়ির নং : n0069 বয়স : 61 লিঙ্গ : পুরুষ	ফটো উপলব্ধ	651	WB/35/242/195612	নাম : প্রথমী মূর্মু স্বামীর নাম: রামপদ মূর্মু বাড়ির নং : n0069 বয়স : 56 লিঙ্গ : মহিলা	ফটো উপলব্ধ
652	GPF1228394	নাম : সুনীল কুমার মূর্মু পিতার নাম: মনহর মূর্মু বাড়ির নং : n0069 বয়স : 44 লিঙ্গ : পুরুষ	ফটো উপলব্ধ	653	GPF2549996	নাম : সরস্বতী মূর্মু (ছেল্লম) স্বামীর নাম: সুনীল কুমার মূর্মু বাড়ির নং : n0069 বয়স : 42 লিঙ্গ : মহিলা	ফটো উপলব্ধ	654	SYG1266543	নাম : কলাবতী মূর্মু স্বামীর নাম: হরিপদ মূর্মু বাড়ির নং : n0069 বয়স : 42 লিঙ্গ : মহিলা	ফটো উপলব্ধ
655	WB/35/242/195311	নাম : বাসকি মূর্মু স্বামীর নাম: সুনীল মূর্মু বাড়ির নং : n0072 বয়স : 59 লিঙ্গ : মহিলা	ফটো উপলব্ধ	656	GPF2507218	নাম : ফকির মূর্মু পিতার নাম: সুনীল মূর্মু বাড়ির নং : n0072 বয়স : 44 লিঙ্গ : পুরুষ	ফটো উপলব্ধ	657	SYG1336742	নাম : নিসু মূর্মু পিতার নাম: সুনীল মূর্মু বাড়ির নং : n0072 বয়স : 36 লিঙ্গ : পুরুষ	ফটো উপলব্ধ
658	SYG1336767	নাম : সনমনি মূর্মু স্বামীর নাম: নিসু মূর্মু বাড়ির নং : n0072 বয়স : 33 লিঙ্গ : মহিলা	ফটো উপলব্ধ	659	GPF2385524	নাম : তারাপদ মূর্মু পিতার নাম: বৃধ মূর্মু বাড়ির নং : n0074 বয়স : 65 লিঙ্গ : পুরুষ	ফটো উপলব্ধ	660	WB/35/242/195220	নাম : গোলাপী হোসদা স্বামীর নাম: রবি হোসদা বাড়ির নং : n0161 বয়স : 54 লিঙ্গ : মহিলা	ফটো উপলব্ধ

661 নাম : বদনী মুর্মা স্বামীর নাম: কার্তিক মুর্মা বাড়ির নং : n0020 বয়স : 61 লিঙ্গ : মহিলা	WB/35/242/195467	ফটো উপলব্ধ	662 নাম : কার্তিক মুর্মা পিতার নাম: রাম মুর্মা বাড়ির নং : n0020 বয়স : 65 লিঙ্গ : পুরুষ	WB/35/242/195759	ফটো উপলব্ধ	663 নাম : যুধিষ্ঠি হাঁসদা পিতার নাম: সীতারাম হাঁসদা বাড়ির নং : n0020 বয়স : 31 লিঙ্গ : পুরুষ	SYG1419019	ফটো উপলব্ধ
664 নাম : জগতি হাঁসদা স্বামীর নাম: অবিদাস হাঁসদা বাড়ির নং : n0020 বয়স : 39 লিঙ্গ : মহিলা	SYG1643394	ফটো উপলব্ধ	665 নাম : আবিদাস হাঁসদা পিতার নাম: সীতারাম হাঁসদা বাড়ির নং : n0020 বয়স : 35 লিঙ্গ : পুরুষ	SYG1133321	ফটো উপলব্ধ	666 নাম : লসফি হাঁসদা স্বামীর নাম: সীতারাম হাঁসদা বাড়ির নং : n0020 বয়স : 51 লিঙ্গ : মহিলা	GPF2041903	ফটো উপলব্ধ
667 নাম : ছাত্তামনি মুর্মা স্বামীর নাম: ভাতড় মুর্মা বাড়ির নং : n0093 বয়স : 71 লিঙ্গ : মহিলা	WB/35/242/195110	ফটো উপলব্ধ	668 নাম : শক্তনাথ সরেন পিতার নাম: ভুটেল সরেন বাড়ির নং : n0093 বয়স : 61 লিঙ্গ : পুরুষ	WB/35/242/195128	ফটো উপলব্ধ	669 নাম : মিনতি সরেন স্বামীর নাম: শক্তনাথ সরেন বাড়ির নং : n0093 বয়স : 57 লিঙ্গ : মহিলা	WB/35/242/195328	ফটো উপলব্ধ
670 নাম : জ্যোৎস্না সরেন পিতার নাম: শক্তনাথ সরেন বাড়ির নং : n0093 বয়স : 34 লিঙ্গ : মহিলা	SYG1132869	ফটো উপলব্ধ	671 নাম : সমর সরেন পিতার নাম: শক্তনাথ সরেন বাড়ির নং : n0093 বয়স : 33 লিঙ্গ : পুরুষ	SYG1266519	ফটো উপলব্ধ	672 নাম : সুমিত্রা সরেন স্বামীর নাম: সমর সরেন বাড়ির নং : n0093 বয়স : 29 লিঙ্গ : মহিলা	SYG1643477	ফটো উপলব্ধ
673 নাম : অবিলাশ মুর্মা পিতার নাম: হরিপদ মুর্মা বাড়ির নং : n0064 বয়স : 49 লিঙ্গ : পুরুষ	WB/35/242/195678	ফটো উপলব্ধ	674 নাম : সাধমনি মুরমু স্বামীর নাম: অবিলাশ মুরমু বাড়ির নং : n0064 বয়স : 38 লিঙ্গ : মহিলা	SYG1132877	ফটো উপলব্ধ	675 নাম : শচীন্দ্র মুর্মা পিতার নাম: অবিলাশ মুর্মা বাড়ির নং : এন0064 বয়স : 20 লিঙ্গ : পুরুষ	SYG2378065	ফটো উপলব্ধ
676 নাম : সুমিত্রা মুর্মা স্বামীর নাম: ভোজ মুর্মা বাড়ির নং : n0078 বয়স : 58 লিঙ্গ : মহিলা	GPF2040756	ফটো উপলব্ধ	677 নাম : অরুণ মুরমু পিতার নাম: ভজ মুরমু বাড়ির নং : n0078 বয়স : 36 লিঙ্গ : পুরুষ	SYG1266626	ফটো উপলব্ধ	678 নাম : বরুণ মুরমু পিতার নাম: ভজ মুরমু বাড়ির নং : n0078 বয়স : 34 লিঙ্গ : পুরুষ	SYG1533686	ফটো উপলব্ধ
679 নাম : লক্ষণ মুরমু পিতার নাম: পরমেশ্বর মুরমু বাড়ির নং : n0019 বয়স : 40 লিঙ্গ : পুরুষ	SYG1266337	ফটো উপলব্ধ	680 নাম : জ্যোৎস্না মুরমু পিতার নাম: মলিন্দ মুরমু বাড়ির নং : n0019 বয়স : 29 লিঙ্গ : মহিলা	SYG1643311	ফটো উপলব্ধ	681 নাম : মেনকা সরেন পিতার নাম: সুকদেব সরেন বাড়ির নং : n0093 বয়স : 28 লিঙ্গ : মহিলা	SYG1800119	ফটো উপলব্ধ
682 নাম : লক্ষীকান্ত মুরমু পিতার নাম: সাহেবরাম মুরমু বাড়ির নং : n0045 বয়স : 27 লিঙ্গ : পুরুষ	SYG1800200	ফটো উপলব্ধ	683 নাম : রবনী মুরমু স্বামীর নাম: লক্ষণ মুরমু বাড়ির নং : n0019 বয়স : 37 লিঙ্গ : মহিলা	SYG1533835	ফটো উপলব্ধ	684 নাম : গুয়ামনি মুরমু স্বামীর নাম: ফকির মুরমু বাড়ির নং : n0072 বয়স : 29 লিঙ্গ : মহিলা	SYG1781251	ফটো উপলব্ধ
685 নাম : হরিপদ মুর্মা পিতার নাম: মনহর মুর্মা বাড়ির নং : n0069 বয়স : 52 লিঙ্গ : পুরুষ	WB/35/242/195472	ফটো উপলব্ধ	686 নাম : মালতী মুরমু স্বামীর নাম: বিনয় মুরমু বাড়ির নং : n0141 বয়স : 29 লিঙ্গ : মহিলা	SYG1800234	ফটো উপলব্ধ	687 নাম : প্রমিলা মুরমু পিতার নাম: সূর্য্য কান্ত মুরমু বাড়ির নং : n0107 বয়স : 51 লিঙ্গ : মহিলা	WB/35/242/195302	ফটো উপলব্ধ
688 নাম : কুশবতী মুর্মা পিতার নাম: নলিন মুর্মা বাড়ির নং : n0110 বয়স : 50 লিঙ্গ : মহিলা	GPF1154285	ফটো উপলব্ধ	689 নাম : ক্যালানি মুরমু স্বামীর নাম: মলিন্দ মুরমু বাড়ির নং : n0004 বয়স : 28 লিঙ্গ : মহিলা	SYG1911312	ফটো উপলব্ধ	690 নাম : ছট্টলাল মুরমু পিতার নাম: সতীশ মুরমু বাড়ির নং : n0140 বয়স : 28 লিঙ্গ : পুরুষ	SYG1912310	ফটো উপলব্ধ



বিধানসভা নির্বাচনক্ষেত্রের নং, নাম : 244-কাশীপুর
ভাগ নং, নাম : 1-পচাগোড়া,ভেলাগোড়া,কুলডি,ঘাটঘর,লিপিডি

691 নাম : ভারতী মুর্মু স্বামীর নাম: খোকিন চন্দ্র মুর্মু বাড়ির নং : n0001 বয়স : 41 লিঙ্গ : মহিলা	GPF2289163 ফটো উপলব্ধ	692 নাম : গুরুপদ হেঙ্গম পিতার নাম: পরমেশ্বর হেঙ্গম বাড়ির নং : n0002 বয়স : 35 লিঙ্গ : পুরুষ	SYG1133248 ফটো উপলব্ধ	693 নাম : লখীরাম মুর্মু পিতার নাম: শ্রবন মুর্মু বাড়ির নং : n0004 বয়স : 59 লিঙ্গ : পুরুষ	WB/35/242/195234 ফটো উপলব্ধ
694 নাম : সীতারাম মুর্মু পিতার নাম: শ্রবন মুর্মু বাড়ির নং : n0004 বয়স : 53 লিঙ্গ : পুরুষ	WB/35/242/195148 ফটো উপলব্ধ	695 নাম : চুনকী মুর্মু স্বামীর নাম: সীতারাম মুর্মু বাড়ির নং : n0004 বয়স : 41 লিঙ্গ : মহিলা	SYG0186049 ফটো উপলব্ধ	696 নাম : পূর্ণিমা মুর্মু স্বামীর নাম: লখীরাম মুর্মু বাড়ির নং : n0004 বয়স : 55 লিঙ্গ : মহিলা	WB/35/242/195350 ফটো উপলব্ধ
697 নাম : দেবলাল মুরমু পিতার নাম: লক্ষীরাম মুরমু বাড়ির নং : n0004 বয়স : 34 লিঙ্গ : পুরুষ	SYG1266329 ফটো উপলব্ধ	698 নাম : মলিন্দ মুরমু পিতার নাম: লখীরাম মুরমু বাড়ির নং : n0004 বয়স : 31 লিঙ্গ : পুরুষ	SYG1533843 ফটো উপলব্ধ	699 নাম : পরমেশ্বর মুর্মু পিতার নাম: সনাতন মুর্মু বাড়ির নং : n0015 বয়স : 51 লিঙ্গ : পুরুষ	GPF1153824 ফটো উপলব্ধ
700 নাম : শিবানী মুর্মু স্বামীর নাম: পরমেশ্বর মুর্মু বাড়ির নং : n0015 বয়স : 43 লিঙ্গ : মহিলা	GPF2385540 ফটো উপলব্ধ	701 নাম : সুনীল মুর্মু পিতার নাম: সনাতন মুর্মু বাড়ির নং : n0015 বয়স : 49 লিঙ্গ : পুরুষ	GPF1153832 ফটো উপলব্ধ	702 নাম : হিমাক্তী মুর্মু স্বামীর নাম: সুনীল মুর্মু বাড়ির নং : n0015 বয়স : 41 লিঙ্গ : মহিলা	GPF2041861 ফটো উপলব্ধ
703 নাম : হাঁসী মুর্মু স্বামীর নাম: ভরত মুর্মু বাড়ির নং : n0015 বয়স : 55 লিঙ্গ : মহিলা	WB/35/242/195739 ফটো উপলব্ধ	704 নাম : পূর্ণিমা মুর্মু স্বামীর নাম: রঘুনাথ মুর্মু বাড়ির নং : n0015 বয়স : 41 লিঙ্গ : মহিলা	SYG0892034 ফটো উপলব্ধ	705 নাম : রঘুনাথ মুরমু পিতার নাম: সনাতন মুরমু বাড়ির নং : n0015 বয়স : 40 লিঙ্গ : পুরুষ	SYG0185579 ফটো উপলব্ধ
706 নাম : প্রথমী মুর্মু স্বামীর নাম: মতীলাল মুর্মু বাড়ির নং : n0016 বয়স : 83 লিঙ্গ : মহিলা	WB/35/242/195738 ফটো উপলব্ধ	707 নাম : চাঁদমনি হেঙ্গম স্বামীর নাম: রামচন্দ্র হেঙ্গম বাড়ির নং : n0016 বয়স : 43 লিঙ্গ : মহিলা	GPF2041960 ফটো উপলব্ধ	708 নাম : মতীলাল মুর্মু পিতার নাম: বেনী মুর্মু বাড়ির নং : n0105 বয়স : 85 লিঙ্গ : পুরুষ	WB/35/242/195665 ফটো উপলব্ধ
709 নাম : অনিল মুর্মু পিতার নাম: মতীলাল মুর্মু বাড়ির নং : n0105 বয়স : 50 লিঙ্গ : পুরুষ	WB/35/242/195539 ফটো উপলব্ধ	710 নাম : সুন্দরী মুরমু স্বামীর নাম: অনিল মুরমু বাড়ির নং : n0105 বয়স : 52 লিঙ্গ : মহিলা	SYG1132919 ফটো উপলব্ধ	711 নাম : সুনীল মুরমু পিতার নাম: মতীলাল মুরমু বাড়ির নং : n0105 বয়স : 40 লিঙ্গ : পুরুষ	SYG0185512 ফটো উপলব্ধ
712 নাম : বাহামনি মুরমু স্বামীর নাম: সুনীল মুরমু বাড়ির নং : n0105 বয়স : 37 লিঙ্গ : মহিলা	SYG0185520 ফটো উপলব্ধ	713 নাম : দুর্গাদাস মুরমু পিতার নাম: মতীলাল মুরমু বাড়ির নং : n0105 বয়স : 37 লিঙ্গ : পুরুষ	SYG1133347 ফটো উপলব্ধ	714 নাম : বাহামনি মুরমু স্বামীর নাম: দুর্গাদাস মুরমু বাড়ির নং : n0105 বয়স : 33 লিঙ্গ : মহিলা	SYG1419126 ফটো উপলব্ধ
715 নাম : পানমনি মুর্মু মায়ের নাম: সুমী মুর্মু বাড়ির নং : n0142 বয়স : 41 লিঙ্গ : মহিলা	SYG1133180 ফটো উপলব্ধ	716 নাম : বাহামনি মুরমু পিতার নাম: রুপাই মুরমু বাড়ির নং : n0142 বয়স : 35 লিঙ্গ : মহিলা	SYG1419100 ফটো উপলব্ধ	717 নাম : ভরত মুর্মু পিতার নাম: সনাতন মুর্মু বাড়ির নং : n0018 বয়স : 76 লিঙ্গ : মহিলা	GPF2385623 ফটো উপলব্ধ
718 নাম : রানী মুর্মু স্বামীর নাম: কালিদাস মুর্মু বাড়ির নং : n0022 বয়স : 57 লিঙ্গ : মহিলা	WB/35/242/195404 ফটো উপলব্ধ	719 নাম : চাঁদমনি মুর্মু স্বামীর নাম: সুরেন্দ্র মুর্মু বাড়ির নং : n0030 বয়স : 75 লিঙ্গ : মহিলা	GPF2040905 ফটো উপলব্ধ	720 নাম : সন্তোষ মুর্মু পিতার নাম: সুরেন্দ্র মুর্মু বাড়ির নং : n0030 বয়স : 57 লিঙ্গ : পুরুষ	WB/35/242/195231 ফটো উপলব্ধ



বিধানসভা নির্বাচনক্ষেত্রের নং, নাম : 244-কাশীপুর
ভাগ নং, নাম : 1-পচাগোড়া,ভেলাগোড়া,কুলডি,ঘাটঘর,লিপিডি

721 নাম : রানী মূর্মু স্বামীর নাম: সুবোধ মূর্মু বাড়ির নং : n0030 বয়স : 58 লিঙ্গ : মহিলা	WB/35/242/195754	ফটো উপলব্ধ	722 নাম : সনকা মূর্মু স্বামীর নাম: সত্যেন্দ্রনাথ মূর্মু বাড়ির নং : n0030 বয়স : 48 লিঙ্গ : মহিলা	SYG1418920	ফটো উপলব্ধ	723 নাম : সত্যেন্দ্র নাথ মূর্মু পিতার নাম: সুরেন্দ্র নাথ মূর্মু বাড়ির নং : n0030 বয়স : 47 লিঙ্গ : পুরুষ	GPF2040913	ফটো উপলব্ধ
724 নাম : গোবিন্দ মূর্মু পিতার নাম: রাধু মূর্মু বাড়ির নং : বয়স : 81 লিঙ্গ : পুরুষ	WB/35/242/195060	ফটো উপলব্ধ	725 নাম : সাহেবরাম মূর্মু পিতার নাম: গোবিন্দ মূর্মু বাড়ির নং : n0045 বয়স : 59 লিঙ্গ : পুরুষ	WB/35/242/195198	ফটো উপলব্ধ	726 নাম : শর্মিলা মূর্মু স্বামীর নাম: সাহেবরাম মূর্মু বাড়ির নং : n0045 বয়স : 55 লিঙ্গ : মহিলা	WB/35/242/195184	ফটো উপলব্ধ
727 নাম : মোসুমী মূর্মু স্বামীর নাম: লখীকান্ত মূর্মু বাড়ির নং : এন0045 বয়স : 20 লিঙ্গ : মহিলা	SYG2392702	ফটো উপলব্ধ	728 নাম : অন্নদা প্রসাদ মাঝি পিতার নাম: মনোহর মাঝি বাড়ির নং : n0176 বয়স : 54 লিঙ্গ : পুরুষ	GPF2258945	ফটো উপলব্ধ	729 নাম : আনতী মাঝি স্বামীর নাম: অন্নদা প্রসাদ মাঝি বাড়ির নং : n0177 বয়স : 49 লিঙ্গ : মহিলা	GPF1130301	ফটো উপলব্ধ
730 নাম : শিশির টুডু পিতার নাম: আনন্দ প্রসাদ টুডু বাড়ির নং : এন0176 বয়স : 23 লিঙ্গ : পুরুষ	SYG2186625	ফটো উপলব্ধ	731 নাম : গোবিন্দ মান্ডি পিতার নাম: ফ. গিলাল মান্ডি বাড়ির নং : এন0154 বয়স : 25 লিঙ্গ : পুরুষ	SYG2188373	ফটো উপলব্ধ	732 নাম : রুপচাঁদ মান্ডি পিতার নাম: আদিনাথ মান্ডি বাড়ির নং : এন0039 বয়স : 24 লিঙ্গ : পুরুষ	SYG2175230	ফটো উপলব্ধ
733 নাম : লক্ষ্মিরানি মান্ডি স্বামীর নাম: সুশীল মন্ডী বাড়ির নং : এন0054 বয়স : 28 লিঙ্গ : মহিলা	SYG2225084	ফটো উপলব্ধ	734 নাম : শ্যামলাল মান্ডি পিতার নাম: রামেশ্বর মান্ডি বাড়ির নং : এন0041 বয়স : 25 লিঙ্গ : পুরুষ	SYG2225555	ফটো উপলব্ধ	735 নাম : সগুন মান্ডি পিতার নাম: লক্ষ্মি মান্ডি বাড়ির নং : এন0054 বয়স : 23 লিঙ্গ : পুরুষ	SYG2258358	ফটো উপলব্ধ
736 নাম : পরিমল মান্ডি পিতার নাম: আনন্দ মান্ডি বাড়ির নং : এন0046 বয়স : 23 লিঙ্গ : পুরুষ	SYG2243251	ফটো উপলব্ধ	737 নাম : ফুলমণি মান্ডি পিতার নাম: রামেশ্বর মান্ডি বাড়ির নং : - বয়স : 27 লিঙ্গ : মহিলা	SYG2097228	ফটো উপলব্ধ	738 নাম : রীতা মান্ডি পিতার নাম: আদিনাথ মান্ডি বাড়ির নং : এন0039 বয়স : 27 লিঙ্গ : মহিলা	SYG2175321	ফটো উপলব্ধ
739 নাম : সুমিতা মান্ডি স্বামীর নাম: সুশান্ত মান্ডি বাড়ির নং : এন0046 বয়স : 24 লিঙ্গ : মহিলা	SYG2136687	ফটো উপলব্ধ	740 নাম : রবনী মান্ডি পিতার নাম: যোগেশ্বর মান্ডি বাড়ির নং : - বয়স : 27 লিঙ্গ : মহিলা	SYG2096758	ফটো উপলব্ধ	741 নাম : লক্ষী মাণ্ডি স্বামীর নাম: রবিদাস মাণ্ডি বাড়ির নং : n0054 বয়স : 37 লিঙ্গ : মহিলা	SYG1266576	ফটো উপলব্ধ
742 নাম : সুমিতা মান্ডি স্বামীর নাম: রাশিনাথ মান্ডি বাড়ির নং : n0154 বয়স : 39 লিঙ্গ : মহিলা	SYG1781087	ফটো উপলব্ধ	743 নাম : কমলা মান্ডি পিতার নাম: লক্ষ্মি মান্ডি বাড়ির নং : n0054 বয়স : 30 লিঙ্গ : পুরুষ	SYG1781095	ফটো উপলব্ধ	744 নাম : সুশান্ত মান্ডি পিতার নাম: আনন্দ মান্ডি বাড়ির নং : n0046 বয়স : 29 লিঙ্গ : পুরুষ	SYG1781103	ফটো উপলব্ধ
745 নাম : সত্যলাল মান্ডি পিতার নাম: রামেশ্বর মান্ডি বাড়ির নং : n0041 বয়স : 30 লিঙ্গ : পুরুষ	SYG1533777	ফটো উপলব্ধ	746 নাম : সোমনি মান্ডি স্বামীর নাম: শরন মান্ডি বাড়ির নং : n0042 বয়স : 79 লিঙ্গ : মহিলা	WB/35/242/195532	ফটো উপলব্ধ	747 নাম : শ্যামলাল মান্ডি পিতার নাম: শরন মান্ডি বাড়ির নং : n0042 বয়স : 51 লিঙ্গ : পুরুষ	WB/35/242/195594	ফটো উপলব্ধ
748 নাম : কৌশল্যা মান্ডি স্বামীর নাম: শ্যামলাল মান্ডি বাড়ির নং : n0042 বয়স : 49 লিঙ্গ : মহিলা	WB/35/242/195290	ফটো উপলব্ধ	749 নাম : রবিদাস মান্ডি স্বামীর নাম: শরন মান্ডি বাড়ির নং : n0042 বয়স : 42 লিঙ্গ : পুরুষ	GPF2040681	ফটো উপলব্ধ	750 নাম : চাঁদ সুরজ মান্ডি স্বামীর নাম: রবিদাস মান্ডি বাড়ির নং : n0042 বয়স : 36 লিঙ্গ : মহিলা	SYG1132844	ফটো উপলব্ধ



বিধানসভা নির্বাচনক্ষেত্রের নং, নাম : 244-কাশীপুর
ভাগ নং, নাম : 1-পচাগোড়া,ভেলাগোড়া,কুলডি,ঘাটঘর,লিপিডি

751 নাম : শকুন্তলা মান্ডি স্বামীর নাম: ডাক্তার মান্ডি বাড়ির নং : n0042 বয়স : 42 লিঙ্গ : মহিলা	GPF2507366 ফটো উপলব্ধ	752 নাম : বাহামনি মান্ডি স্বামীর নাম: মনহর মান্ডি বাড়ির নং : n0046 বয়স : 71 লিঙ্গ : মহিলা	WB/35/242/195732 ফটো উপলব্ধ	753 নাম : আনন্দ মান্ডি পিতার নাম: মনহর মান্ডি বাড়ির নং : n0046 বয়স : 58 লিঙ্গ : পুরুষ	GPF2385474 ফটো উপলব্ধ
754 নাম : সুমিতা মান্ডি স্বামীর নাম: আনন্দ মান্ডি বাড়ির নং : n0046 বয়স : 55 লিঙ্গ : মহিলা	WB/35/242/195730 ফটো উপলব্ধ	755 নাম : লখিমদ মান্ডি পিতার নাম: হিন্দু মান্ডি বাড়ির নং : n0054 বয়স : 56 লিঙ্গ : পুরুষ	WB/35/242/195522 ফটো উপলব্ধ	756 নাম : রবিদাস মান্ডি পিতার নাম: হিন্দু মান্ডি বাড়ির নং : n0054 বয়স : 40 লিঙ্গ : পুরুষ	SYG0185025 ফটো উপলব্ধ
757 নাম : সুরজমনি মান্ডি স্বামীর নাম: লখীন্দর মান্ডি বাড়ির নং : n0054 বয়স : 44 লিঙ্গ : মহিলা	GPF2507119 ফটো উপলব্ধ	758 নাম : সুশীল মান্ডি পিতার নাম: সবন মান্ডি বাড়ির নং : n0054 বয়স : 33 লিঙ্গ : পুরুষ	SYG1336692 ফটো উপলব্ধ	759 নাম : লখীমনি মান্ডি স্বামীর নাম: আসান মান্ডি বাড়ির নং : n0056 বয়স : 58 লিঙ্গ : মহিলা	WB/35/242/195292 ফটো উপলব্ধ
760 নাম : ভোটেস টুডু পিতার নাম: মরিরাম টুডু বাড়ির নং : n0042 বয়স : 29 লিঙ্গ : পুরুষ	SYG1714682 ফটো উপলব্ধ	761 নাম : সাধমনি মান্ডি স্বামীর নাম: বিনিশ্বর মান্ডি বাড়ির নং : n0056 বয়স : 28 লিঙ্গ : মহিলা	SYG1781202 ফটো উপলব্ধ	762 নাম : বিশ্বজিৎ মান্ডি পিতার নাম: আনন্দ মান্ডি বাড়ির নং : এন0046 বয়স : 25 লিঙ্গ : পুরুষ	SYG1935956 ফটো উপলব্ধ
763 নাম : নিয়তী মান্ডি পিতার নাম: বিশ্বনাথ মান্ডি বাড়ির নং : n0231 বয়স : 26 লিঙ্গ : মহিলা	SYG1935030 ফটো উপলব্ধ	764 নাম : সনমতি মান্ডি স্বামীর নাম: নরেশ মান্ডি বাড়ির নং : এন0041 বয়স : 21 লিঙ্গ : মহিলা	SYG2281251 ফটো উপলব্ধ	765 নাম : সনমনি মান্ডি স্বামীর নাম: নারান মান্ডি বাড়ির নং : এন0039 বয়স : 37 লিঙ্গ : মহিলা	SYG2343044 ফটো উপলব্ধ
766 নাম : দীনেশ মান্ডি পিতার নাম: ডাক্তার মান্ডি বাড়ির নং : এন0042 বয়স : 23 লিঙ্গ : পুরুষ	SYG2304087 ফটো উপলব্ধ	767 নাম : সঞ্জয় মান্ডি পিতার নাম: শুকু মান্ডি বাড়ির নং : n0037 বয়স : 35 লিঙ্গ : পুরুষ	SYG0891978 ফটো উপলব্ধ	768 নাম : মঞ্জুড়া মান্ডি পিতার নাম: জ্যোতীলাল মান্ডি বাড়ির নং : n0028 বয়স : 46 লিঙ্গ : পুরুষ	GPF2040657 ফটো উপলব্ধ
769 নাম : বাহামনি মান্ডি স্বামীর নাম: মনজুরা মান্ডি বাড়ির নং : n0028 বয়স : 38 লিঙ্গ : মহিলা	GPF2507135 ফটো উপলব্ধ	770 নাম : শুকু মান্ডি পিতার নাম: বড়কা মান্ডি বাড়ির নং : n0037 বয়স : 66 লিঙ্গ : পুরুষ	WB/35/242/195585 ফটো উপলব্ধ	771 নাম : পার্বতি মান্ডি স্বামীর নাম: শুকু মান্ডি বাড়ির নং : n0037 বয়স : 63 লিঙ্গ : মহিলা	WB/35/242/195641 ফটো উপলব্ধ
772 নাম : সতীশ মান্ডি পিতার নাম: শুকু মান্ডি বাড়ির নং : n0037 বয়স : 43 লিঙ্গ : পুরুষ	GPF2040673 ফটো উপলব্ধ	773 নাম : অভিরাম মান্ডি পিতার নাম: শুকু মান্ডি বাড়ির নং : n0037 বয়স : 38 লিঙ্গ : পুরুষ	SYG0891960 ফটো উপলব্ধ	774 নাম : রদোনী মান্ডি স্বামীর নাম: অভিরাম মান্ডি বাড়ির নং : n0037 বয়স : 34 লিঙ্গ : মহিলা	SYG1533728 ফটো উপলব্ধ
775 নাম : শকুন্তলা মুর্মু স্বামীর নাম: সীতারাম মুর্মু বাড়ির নং : n0038 বয়স : 42 লিঙ্গ : মহিলা	GPF2289098 ফটো উপলব্ধ	776 নাম : নীলমনি মান্ডি স্বামীর নাম: পরমেশ্বর মান্ডি বাড়ির নং : n0039 বয়স : 76 লিঙ্গ : মহিলা	GPF2040582 ফটো উপলব্ধ	777 নাম : আদিনাথ মান্ডি পিতার নাম: পরমেশ্বর মান্ডি বাড়ির নং : n0039 বয়স : 61 লিঙ্গ : পুরুষ	WB/35/242/195521 ফটো উপলব্ধ
778 নাম : প্রতিমা মান্ডি স্বামীর নাম: আদিনাথ মান্ডি বাড়ির নং : n0039 বয়স : 56 লিঙ্গ : মহিলা	WB/35/242/195644 ফটো উপলব্ধ	779 নাম : রুপলাল মান্ডি পিতার নাম: আদিনাথ মান্ডি বাড়ির নং : n0039 বয়স : 30 লিঙ্গ : পুরুষ	SYG1533785 ফটো উপলব্ধ	780 নাম : রামলাল মান্ডি পিতার নাম: পরমেশ্বর মান্ডি বাড়ির নং : n0039 বয়স : 51 লিঙ্গ : পুরুষ	GPF2040608 ফটো উপলব্ধ



বিধানসভা নির্বাচনক্ষেত্রের নং, নাম : 244-কাশীপুর
ভাগ নং, নাম : 1-পচাগোড়া,ভেলাগোড়া,কুলডি,ঘাটঘর,লিপিডি

781	WB/35/242/195648	782	SYG1643253	783	SYG1336734
নাম : জননী মান্দি স্বামীর নাম: যোগেশ্বর মান্দি বাড়ির নং : n0040 বয়স : 64 লিঙ্গ : মহিলা	ফটো উপলব্ধ	নাম : সুজিত মান্দি মায়ের নাম: জননী মান্দি বাড়ির নং : n0040 বয়স : 29 লিঙ্গ : পুরুষ	ফটো উপলব্ধ	নাম : অজিত মান্দি পিতার নাম: যোগেশ্বর মান্দি বাড়ির নং : n0040 বয়স : 39 লিঙ্গ : পুরুষ	ফটো উপলব্ধ
784	SYG1266618	785	WB/35/242/195798	786	WB/35/242/195653
নাম : বিরু মাণ্ডি পিতার নাম: যোগেশ্বর মাণ্ডি বাড়ির নং : n0040 বয়স : 34 লিঙ্গ : পুরুষ	ফটো উপলব্ধ	নাম : রামেশ্বর মান্দি পিতার নাম: বিরাম মান্দি বাড়ির নং : n0041 বয়স : 65 লিঙ্গ : পুরুষ	ফটো উপলব্ধ	নাম : লক্ষ্মী মান্দি স্বামীর নাম: রামেশ্বর মান্দি বাড়ির নং : n0041 বয়স : 61 লিঙ্গ : মহিলা	ফটো উপলব্ধ
787	SYG1336775	788	SYG0891986	789	SYG1643378
নাম : নরেশ মান্দি পিতার নাম: রামেশ্বর মান্দি বাড়ির নং : n0041 বয়স : 36 লিঙ্গ : পুরুষ	ফটো উপলব্ধ	নাম : সোনারাম মান্দি মায়ের নাম: লখিরাম মান্দি বাড়ির নং : n0056 বয়স : 41 লিঙ্গ : পুরুষ	ফটো উপলব্ধ	নাম : রানী মান্দি স্বামীর নাম: সনারাম মান্দি বাড়ির নং : n0056 বয়স : 37 লিঙ্গ : মহিলা	ফটো উপলব্ধ
790	SYG1336684	791	WB/35/242/195102	792	WB/35/242/195101
নাম : বিনিশ্বর মান্দি পিতার নাম: মাসাং মান্দি বাড়ির নং : n0056 বয়স : 33 লিঙ্গ : পুরুষ	ফটো উপলব্ধ	নাম : কাঁদন মান্দি পিতার নাম: কালী মান্দি বাড়ির নং : n0060 বয়স : 69 লিঙ্গ : পুরুষ	ফটো উপলব্ধ	নাম : সজনী মান্দি স্বামীর নাম: কাঁদন মান্দি বাড়ির নং : n0060 বয়স : 63 লিঙ্গ : মহিলা	ফটো উপলব্ধ
793	WB/35/242/195523	794	SYG1132950	795	WB/35/242/195707
নাম : ভীম মান্দি পিতার নাম: শুনা মান্দি বাড়ির নং : n0079 বয়স : 53 লিঙ্গ : পুরুষ	ফটো উপলব্ধ	নাম : জেলোখা বিবি স্বামীর নাম: বেলাল আনসারী বাড়ির নং : কুলডি বয়স : 35 লিঙ্গ : মহিলা	ফটো উপলব্ধ	নাম : বিশ্বনাথ মান্দি পিতার নাম: সবারন মান্দি বাড়ির নং : n0154 বয়স : 63 লিঙ্গ : পুরুষ	ফটো উপলব্ধ
796	WB/35/242/195195	797	WB/35/242/195581	798	GPF2507374
নাম : শুকুরমনি মান্দি পিতার নাম: বিশ্বনাথ মান্দি বাড়ির নং : n0154 বয়স : 59 লিঙ্গ : পুরুষ	ফটো উপলব্ধ	নাম : ফনীলাল মান্দি পিতার নাম: সবারন মান্দি বাড়ির নং : n0154 বয়স : 59 লিঙ্গ : পুরুষ	ফটো উপলব্ধ	নাম : চুড়ামনি মাণ্ডি স্বামীর নাম: ফনীলাল মাণ্ডি বাড়ির নং : n0154 বয়স : 44 লিঙ্গ : মহিলা	ফটো উপলব্ধ
799	GPF2507309	800	GPF2507234	801	SYG1266642
নাম : রাশিনাথ মাণ্ডি পিতার নাম: সবারন মাণ্ডি বাড়ির নং : n0154 বয়স : 44 লিঙ্গ : মহিলা	ফটো উপলব্ধ	নাম : সমাই মাণ্ডি পিতার নাম: সবারন মাণ্ডি বাড়ির নং : n0154 বয়স : 38 লিঙ্গ : পুরুষ	ফটো উপলব্ধ	নাম : সুনিয়া মান্দি স্বামীর নাম: সমাই মান্দি বাড়ির নং : n0154 বয়স : 40 লিঙ্গ : মহিলা	ফটো উপলব্ধ
802	SYG1643337	803	SYG1133636	804	SYG1781236
নাম : শ্যামলাল মান্দি পিতার নাম: ফনীলাল মান্দি বাড়ির নং : n0154 বয়স : 29 লিঙ্গ : পুরুষ	ফটো উপলব্ধ	নাম : চাঁদমনি মান্দি স্বামীর নাম: ভীম মান্দি বাড়ির নং : n0174 বয়স : 38 লিঙ্গ : মহিলা	ফটো উপলব্ধ	নাম : মহেশ মান্দি পিতার নাম: রামেশ্বর মান্দি বাড়ির নং : n0041 বয়স : 29 লিঙ্গ : পুরুষ	ফটো উপলব্ধ
805	GPF2040723	806	WB/35/242/195568	807	WB/35/242/195800
নাম : আমাদী মান্দি স্বামীর নাম: রতীলাল মান্দি বাড়ির নং : n0058 বয়স : 59 লিঙ্গ : মহিলা	ফটো উপলব্ধ	নাম : হপন টুডু পিতার নাম: শব্দ টুডু বাড়ির নং : n0017 বয়স : 75 লিঙ্গ : পুরুষ	ফটো উপলব্ধ	নাম : ছবি মেঝান স্বামীর নাম: বুদ্ধেশ্বর মুর্মু বাড়ির নং : n0017 বয়স : 75 লিঙ্গ : মহিলা	ফটো উপলব্ধ
808	WB/35/242/195573	809	WB/35/242/195571	810	SYG1419175
নাম : সহদেব মুর্মু পিতার নাম: বুদ্ধেশ্বর মুর্মু বাড়ির নং : n0017 বয়স : 52 লিঙ্গ : পুরুষ	ফটো উপলব্ধ	নাম : ললিতা মুর্মু স্বামীর নাম: সহদেব মুর্মু বাড়ির নং : n0017 বয়স : 51 লিঙ্গ : মহিলা	ফটো উপলব্ধ	নাম : রবীন্দ্রনাথ মুর্মু পিতার নাম: সহদেব মুর্মু বাড়ির নং : n0017 বয়স : 34 লিঙ্গ : পুরুষ	ফটো উপলব্ধ

811 নাম : প্রিতিলতা মুরমু স্বামীর নাম: রবীন্দ্রনাথ মুরমু বাড়ির নং : n0017 বয়স : 32 লিঙ্গ : মহিলা	SYG1419183 ফটো উপলব্ধ	812 নাম : পুতুল সরেন স্বামীর নাম: মাতাল সরেন বাড়ির নং : n0011 বয়স : 78 লিঙ্গ : মহিলা	WB/35/242/195705 ফটো উপলব্ধ	813 নাম : সুবোধী সরেন স্বামীর নাম: গণেশ সরেন বাড়ির নং : n0065 বয়স : 71 লিঙ্গ : মহিলা	WB/35/242/195353 ফটো উপলব্ধ
814 নাম : ছটলাল সরেন পিতার নাম: গণেশ সরেন বাড়ির নং : n0065 বয়স : 41 লিঙ্গ : পুরুষ	SYG1133156 ফটো উপলব্ধ	815 নাম : সুন্দরী সরেন স্বামীর নাম: রতন সরেন বাড়ির নং : n0065 বয়স : 42 লিঙ্গ : মহিলা	GPF2507382 ফটো উপলব্ধ	816 নাম : লক্ষ্মন সরেন মায়ের নাম: ছুমু সরেন বাড়ির নং : n0073 বয়স : 63 লিঙ্গ : পুরুষ	WB/35/242/195703 ফটো উপলব্ধ
817 নাম : বালিকা সরেন স্বামীর নাম: লক্ষ্মন সরেন বাড়ির নং : n0073 বয়স : 59 লিঙ্গ : মহিলা	WB/35/242/195382 ফটো উপলব্ধ	818 নাম : জীহু সরেন পিতার নাম: রামলাল সরেন বাড়ির নং : n0073 বয়স : 56 লিঙ্গ : পুরুষ	WB/35/242/195236 ফটো উপলব্ধ	819 নাম : দেবলাল সরেন পিতার নাম: রামলাল সরেন বাড়ির নং : n0073 বয়স : 32 লিঙ্গ : পুরুষ	SYG1336676 ফটো উপলব্ধ
820 নাম : পদ্মাবতী সরেন স্বামীর নাম: দেবলাল সরেন বাড়ির নং : n0073 বয়স : 29 লিঙ্গ : মহিলা	SYG1643469 ফটো উপলব্ধ	821 নাম : বিলম সরেন পিতার নাম: রামলাল সরেন বাড়ির নং : n0073 বয়স : 31 লিঙ্গ : পুরুষ	SYG1533660 ফটো উপলব্ধ	822 নাম : সঞ্জয় সরেন পিতার নাম: লক্ষণ সরেন বাড়ির নং : n0073 বয়স : 30 লিঙ্গ : পুরুষ	SYG1533652 ফটো উপলব্ধ
823 নাম : শোনমুনি সরেন স্বামীর নাম: মলিন্দ সরেন বাড়ির নং : n0075 বয়স : 63 লিঙ্গ : মহিলা	WB/35/242/195235 ফটো উপলব্ধ	824 নাম : নির্মল সরেন পিতার নাম: মলিন্দ সরেন বাড়ির নং : n0075 বয়স : 39 লিঙ্গ : পুরুষ	GPF2288769 ফটো উপলব্ধ	825 নাম : অনিমা সরেন স্বামীর নাম: নির্মল সরেন বাড়ির নং : n0075 বয়স : 37 লিঙ্গ : মহিলা	GPF2507341 ফটো উপলব্ধ
826 নাম : পরিমল সরেন পিতার নাম: মলিন্দ সরেন বাড়ির নং : n0075 বয়স : 34 লিঙ্গ : পুরুষ	SYG1133255 ফটো উপলব্ধ	827 নাম : মনিকা সরেন স্বামীর নাম: দেবু সরেন বাড়ির নং : n0076 বয়স : 56 লিঙ্গ : মহিলা	WB/35/242/195233 ফটো উপলব্ধ	828 নাম : রবিদাস সরেন পিতার নাম: সনাতন সরেন বাড়ির নং : n0077 বয়স : 63 লিঙ্গ : পুরুষ	WB/35/242/195346 ফটো উপলব্ধ
829 নাম : অষ্টমী সরেন স্বামীর নাম: ভগবান সরেন বাড়ির নং : n0081 বয়স : 36 লিঙ্গ : মহিলা	SYG1336759 ফটো উপলব্ধ	830 নাম : যোগেশ্বর সরেন পিতার নাম: বিষ্ণুপদ সরেন বাড়ির নং : n0082 বয়স : 65 লিঙ্গ : পুরুষ	SYG1994714 ফটো উপলব্ধ	831 নাম : নীলমনি সরেন স্বামীর নাম: যোগেশ্বর সরেন বাড়ির নং : n0082 বয়স : 61 লিঙ্গ : মহিলা	WB/35/242/195576 ফটো উপলব্ধ
832 নাম : সাগেন সরেন পিতার নাম: ধর্মদাস সরেন বাড়ির নং : n0228 বয়স : 26 লিঙ্গ : পুরুষ	SYG1906908 ফটো উপলব্ধ	833 নাম : সরলা সরেন পিতার নাম: যোগেশ্বর সরেন বাড়ির নং : n0220 বয়স : 26 লিঙ্গ : মহিলা	SYG1906825 ফটো উপলব্ধ	834 নাম : সোমলাল সরেন পিতার নাম: দেবু সরেন বাড়ির নং : n0076 বয়স : 27 লিঙ্গ : পুরুষ	SYG1800226 ফটো উপলব্ধ
835 নাম : মৌসুমী বেসরা স্বামীর নাম: যদুনাথ বেসরা বাড়ির নং : n0197 বয়স : 35 লিঙ্গ : মহিলা	SYG1355106 ফটো উপলব্ধ	836 নাম : আমেনা বিবি স্বামীর নাম: হাফিজ আনসারী বাড়ির নং : n0197 বয়স : 43 লিঙ্গ : মহিলা	GPF2039428 ফটো উপলব্ধ	837 নাম : মঙ্গলী সরেন স্বামীর নাম: শুকদেব সরেন বাড়ির নং : n0197 বয়স : 66 লিঙ্গ : মহিলা	GPF2040970 ফটো উপলব্ধ
838 নাম : লক্ষ্মীমনি সরেন স্বামীর নাম: রাজেন্দ্রনাথ সরেন বাড়ির নং : n0188 বয়স : 39 লিঙ্গ : মহিলা	SYG1133198 ফটো উপলব্ধ	839 নাম : রাজেন্দ্রনাথ সরেন পিতার নাম: ছতর সরেন বাড়ির নং : n0187 বয়স : 44 লিঙ্গ : পুরুষ	SYG1132968 ফটো উপলব্ধ	840 নাম : কালিপদ সরেন পিতার নাম: কুশল সরেন বাড়ির নং : n0186 বয়স : 76 লিঙ্গ : পুরুষ	WB/35/242/195606 ফটো উপলব্ধ



বিধানসভা নির্বাচনক্ষেত্রের নং, নাম : 244-কাশীপুর
ভাগ নং, নাম : 1-পচাগোড়া,ভেলাগোড়া,কুলডি,ঘাটঘর,লিপিডি

841	GPF2385631	নাম : সুরজি সরেন স্বামীর নাম: কালিপদ সরেন বাড়ির নং : n0185 বয়স : 71 লিঙ্গ : মহিলা	ফটো উপলব্ধ	842	GPF2041812	নাম : ধর্মদাস সরেন পিতার নাম: কালিপদ সরেন বাড়ির নং : n0184 বয়স : 46 লিঙ্গ : পুরুষ	ফটো উপলব্ধ	843	GPF2041804	নাম : কম্পনা সরেন স্বামীর নাম: ধর্মদাস সরেন বাড়ির নং : n0183 বয়স : 43 লিঙ্গ : মহিলা	ফটো উপলব্ধ
844	WB/35/242/195230	নাম : ছবি সরেন স্বামীর নাম: রবিদাস সরেন বাড়ির নং : n0077 বয়স : 59 লিঙ্গ : মহিলা	ফটো উপলব্ধ	845	SYG1132851	নাম : আনন্দ সরেন পিতার নাম: রবিদাস সরেন বাড়ির নং : n0077 বয়স : 51 লিঙ্গ : পুরুষ	ফটো উপলব্ধ	846	GPF2041911	নাম : দুলালী সরেন স্বামীর নাম: আনন্দ সরেন বাড়ির নং : n0077 বয়স : 43 লিঙ্গ : মহিলা	ফটো উপলব্ধ
847	GPF2507317	নাম : কৃষ্ণ সরেন পিতার নাম: রবিদাস সরেন বাড়ির নং : n0077 বয়স : 38 লিঙ্গ : পুরুষ	ফটো উপলব্ধ	848	WB/35/242/195392	নাম : বাহামনি সরেন স্বামীর নাম: সতীশ সরেন বাড়ির নং : n0106 বয়স : 57 লিঙ্গ : মহিলা	ফটো উপলব্ধ	849	WB/35/242/195676	নাম : অনিলাল সরেন পিতার নাম: ছতর সরেন বাড়ির নং : n0139 বয়স : 51 লিঙ্গ : পুরুষ	ফটো উপলব্ধ
850	GPF2041788	নাম : মমতা সরেন স্বামীর নাম: অনিলাল সরেন বাড়ির নং : n0139 বয়স : 44 লিঙ্গ : মহিলা	ফটো উপলব্ধ	851	SYG1266550	নাম : দেবলাল সরেন পিতার নাম: রামেশ্বর সরেন বাড়ির নং : n0162 বয়স : 34 লিঙ্গ : পুরুষ	ফটো উপলব্ধ	852	GPF2040962	নাম : শুকদেব সরেন পিতার নাম: চুনকা সরেন বাড়ির নং : n0162 বয়স : 70 লিঙ্গ : পুরুষ	ফটো উপলব্ধ
853	GPF2041705	নাম : পানমনি সরেন স্বামীর নাম: বিবীশ্বর সরেন বাড়ির নং : n0163 বয়স : 43 লিঙ্গ : মহিলা	ফটো উপলব্ধ	854	WB/35/242/195303	নাম : আনন্দ সরেন পিতার নাম: কালাচাঁদ সরেন বাড়ির নং : n0166 বয়স : 73 লিঙ্গ : পুরুষ	ফটো উপলব্ধ	855	WB/35/242/195307	নাম : মালতী সরেন স্বামীর নাম: আনন্দ সরেন বাড়ির নং : n0166 বয়স : 66 লিঙ্গ : মহিলা	ফটো উপলব্ধ
856	GPF2507481	নাম : শিবনাথ সরেন পিতার নাম: আনন্দ সরেন বাড়ির নং : n0166 বয়স : 38 লিঙ্গ : পুরুষ	ফটো উপলব্ধ	857	WB/35/242/195351	নাম : রমনী সরেন স্বামীর নাম: ফকির সরেন বাড়ির নং : n0166 বয়স : 71 লিঙ্গ : মহিলা	ফটো উপলব্ধ	858	GPF2041721	নাম : বদনী টুডু স্বামীর নাম: উমেশ টুডু বাড়ির নং : n0166 বয়স : 43 লিঙ্গ : মহিলা	ফটো উপলব্ধ
859	GPF2041713	নাম : উমেশ টুডু পিতার নাম: লুধাই টুডু বাড়ির নং : n0166 বয়স : 47 লিঙ্গ : পুরুষ	ফটো উপলব্ধ	860	SYG2341261	নাম : বিশুজিৎ সরেন পিতার নাম: আনন্দ সরেন বাড়ির নং : এন0077 বয়স : 23 লিঙ্গ : পুরুষ	ফটো উপলব্ধ	861	GPF2040996	নাম : জহরলাল সরেন পিতার নাম: শুকু সরেন বাড়ির নং : n0083 বয়স : 44 লিঙ্গ : পুরুষ	ফটো উপলব্ধ
862	GPF2041002	নাম : সুশান্তী সরেন স্বামীর নাম: জহরলাল সরেন বাড়ির নং : n0083 বয়স : 41 লিঙ্গ : মহিলা	ফটো উপলব্ধ	863	SYG2364263	নাম : আকাশ সরেন পিতার নাম: জহরলাল সরেন বাড়ির নং : এন0075 বয়স : 20 লিঙ্গ : পুরুষ	ফটো উপলব্ধ	864	SYG2304061	নাম : আল্লাদী সরেন স্বামীর নাম: বিনন্দ সরেন বাড়ির নং : এন0820 বয়স : 22 লিঙ্গ : মহিলা	ফটো উপলব্ধ
865	SYG2302495	নাম : অবিনাশ সরেন পিতার নাম: রতন সরেন বাড়ির নং : এন0065 বয়স : 23 লিঙ্গ : পুরুষ	ফটো উপলব্ধ	866	SYG2304160	নাম : মৃগালী সরেন স্বামীর নাম: সোমলাল সরেন বাড়ির নং : এন0076 বয়স : 21 লিঙ্গ : মহিলা	ফটো উপলব্ধ	867	SYG2003168	নাম : বিনিশ্বর সরেন পিতার নাম: গোবিন্দ সরেন বাড়ির নং : n0163 বয়স : 51 লিঙ্গ : পুরুষ	ফটো উপলব্ধ
868	SYG1781178	নাম : রাইমোনী সরেন পিতার নাম: ছতর সরেন বাড়ির নং : n0139 বয়স : 40 লিঙ্গ : মহিলা	ফটো উপলব্ধ	869	GPF2507457	নাম : মনসারাম সরেন পিতার নাম: ছতর সরেন বাড়ির নং : n0192 বয়স : 39 লিঙ্গ : পুরুষ	ফটো উপলব্ধ	870	SYG1935949	নাম : বিনন্দ সরেন মায়ের নাম: জিহু সরেন বাড়ির নং : n0073 বয়স : 25 লিঙ্গ : পুরুষ	ফটো উপলব্ধ

বিধানসভা নির্বাচনক্ষেত্রের নং, নাম : 244-কাশীপুর
ভাগ নং, নাম : 1-পচাগোড়া,ভেলাগোড়া,কুলডি,ঘাটঘর,লিপিডি

871	SYG1714609	ফটো উপলব্ধ	872	SYG2397669	ফটো উপলব্ধ	873	SYG1714492	ফটো উপলব্ধ
নাম : সুশীল সরেন পিতার নাম: রবিদাস সরেন বাড়ির নং : n0077 বয়স : 32 লিঙ্গ : পুরুষ			নাম : মেনকা সরেন স্বামীর নাম: কৃষ্ণ সরেন বাড়ির নং : এন0077 বয়স : 22 লিঙ্গ : মহিলা			নাম : প্রথম সরেন পিতার নাম: সতীশ সরেন বাড়ির নং : n0106 বয়স : 28 লিঙ্গ : পুরুষ		
874	GPF2040988	ফটো উপলব্ধ	875	SYG2258259	ফটো উপলব্ধ	876	SYG2184570	ফটো উপলব্ধ
নাম : সনকা সরেন টুডু স্বামীর নাম: রবিনাথ টুডু বাড়ির নং : n0197 বয়স : 42 লিঙ্গ : মহিলা			নাম : মৌসুমী সরেন স্বামীর নাম: মনসারাম সরেন বাড়ির নং : এন0192 বয়স : 28 লিঙ্গ : মহিলা			নাম : সুবান সরেন পিতার নাম: লক্ষ্মণ সরেন বাড়ির নং : এন0073 বয়স : 24 লিঙ্গ : পুরুষ		
877	SYG2374809	ফটো উপলব্ধ	878	SYG2174258	ফটো উপলব্ধ	879	SYG2189389	ফটো উপলব্ধ
নাম : ভগবান সরেন পিতার নাম: লক্ষন সরেন বাড়ির নং : এন0073 বয়স : 38 লিঙ্গ : পুরুষ			নাম : গোলপী সরেন স্বামীর নাম: বিলম সরেন বাড়ির নং : এন0073 বয়স : 23 লিঙ্গ : মহিলা			নাম : অজয় সরেন পিতার নাম: অনিলাল সরেন বাড়ির নং : নং139 বয়স : 24 লিঙ্গ : পুরুষ		
880	SYG1266394	ফটো উপলব্ধ	881	SYG1714450	ফটো উপলব্ধ	882	SYG1714500	ফটো উপলব্ধ
নাম : বুদ্ধেশ্বর হাঁসদা পিতার নাম: মহাদেব হাঁসদা বাড়ির নং : n0023 বয়স : 34 লিঙ্গ : পুরুষ			নাম : শিবানী হাঁসদা স্বামীর নাম: সবুলাথ হাঁসদা বাড়ির নং : n0143 বয়স : 29 লিঙ্গ : মহিলা			নাম : মহেশ্বর হাঁসদা পিতার নাম: ধনঞ্জয় হাঁসদা বাড়ির নং : n0111 বয়স : 33 লিঙ্গ : পুরুষ		
883	SYG1714518	ফটো উপলব্ধ	884	SYG2284024	ফটো উপলব্ধ	885	SYG2304475	ফটো উপলব্ধ
নাম : ষষ্টি হাঁসদা স্বামীর নাম: মহেশ্বর হাঁসদা বাড়ির নং : n0111 বয়স : 30 লিঙ্গ : মহিলা			নাম : অনিতা হাঁসদা স্বামীর নাম: বুদ্ধেশ্বর হাঁসদা বাড়ির নং : এন0023 বয়স : 28 লিঙ্গ : মহিলা			নাম : সুস্মিতা হাঁসদা স্বামীর নাম: গুরুপদ হাঁসদা বাড়ির নং : এন0086 বয়স : 26 লিঙ্গ : মহিলা		
886	SYG2341386	ফটো উপলব্ধ	887	SYG2341394	ফটো উপলব্ধ	888	WB/35/242/195416	ফটো উপলব্ধ
নাম : রামকৃষ্ণ হাঁসদা পিতার নাম: রাবন হাঁসদা বাড়ির নং : এন0085 বয়স : 24 লিঙ্গ : পুরুষ			নাম : রামপতি হাঁসদা পিতার নাম: রাবন হাঁসদা বাড়ির নং : এন0085 বয়স : 21 লিঙ্গ : পুরুষ			নাম : পুখুল হাঁসদা স্বামীর নাম: মঙ্গল হাঁসদা বাড়ির নং : n0145 বয়স : 68 লিঙ্গ : মহিলা		
889	WB/35/242/195669	ফটো উপলব্ধ	890	SYG0186585	ফটো উপলব্ধ	891	SYG0186551	ফটো উপলব্ধ
নাম : মঙ্গল হাঁসদা পিতার নাম: কালসোম হাঁসদা বাড়ির নং : n0145 বয়স : 73 লিঙ্গ : পুরুষ			নাম : পরিলাল হাঁসদা পিতার নাম: সূর্য হাঁসদা বাড়ির নং : n0145 বয়স : 36 লিঙ্গ : পুরুষ			নাম : নরেশ হাঁসদা মায়ের নাম: লগরী হাঁসদা বাড়ির নং : n0145 বয়স : 39 লিঙ্গ : পুরুষ		
892	GPF2041952	ফটো উপলব্ধ	893	GPF2041044	ফটো উপলব্ধ	894	WB/35/242/195692	ফটো উপলব্ধ
নাম : শকুন্তলা হাঁসদা স্বামীর নাম: ধনঞ্জয় হাঁসদা বাড়ির নং : n0111 বয়স : 42 লিঙ্গ : মহিলা			নাম : ফুলমনি হাঁসদা স্বামীর নাম: শ্যামাপদ হাঁসদা বাড়ির নং : n0111 বয়স : 46 লিঙ্গ : মহিলা			নাম : ছতর হাঁসদা পিতার নাম: সোম হাঁসদা বাড়ির নং : n0143 বয়স : 68 লিঙ্গ : পুরুষ		
895	SYG1133651	ফটো উপলব্ধ	896	WB/35/242/195417	ফটো উপলব্ধ	897	SYG0186544	ফটো উপলব্ধ
নাম : সবুনাথ হাঁসদা পিতার নাম: ছতর হাঁসদা বাড়ির নং : n0143 বয়স : 35 লিঙ্গ : পুরুষ			নাম : লগরী হাঁসদা স্বামীর নাম: সূর্য হাঁসদা বাড়ির নং : n0145 বয়স : 76 লিঙ্গ : মহিলা			নাম : নগেন হাঁসদা মায়ের নাম: লগরী হাঁসদা বাড়ির নং : n0145 বয়স : 40 লিঙ্গ : পুরুষ		
898	SYG1266402	ফটো উপলব্ধ	899	WB/35/242/195226	ফটো উপলব্ধ	900	GPF2550044	ফটো উপলব্ধ
নাম : অষ্টমী হাঁসদা স্বামীর নাম: নগেন হাঁসদা বাড়ির নং : n0145 বয়স : 35 লিঙ্গ : মহিলা			নাম : বেদনী হাঁসদা স্বামীর নাম: ধর্মদাস হাঁসদা বাড়ির নং : n0158 বয়স : 71 লিঙ্গ : মহিলা			নাম : তপন কুমার হাঁসদা পিতার নাম: ধর্মদাস হাঁসদা বাড়ির নং : n0158 বয়স : 37 লিঙ্গ : পুরুষ		



901	GPF2507127	নাম : সাহেবরাম হাঁসদা পিতার নাম: ধর্মদাস হাঁসদা বাড়ির নং : n0158 বয়স : 38 লিঙ্গ : পুরুষ	ফটো উপলব্ধ	902	SYG1533769	নাম : সম্বরী হাঁসদা স্বামীর নাম: সাহেবরাম হাঁসদা বাড়ির নং : n0158 বয়স : 34 লিঙ্গ : মহিলা	ফটো উপলব্ধ	903	WB/35/242/195760	নাম : ধনঞ্জয় হাঁসদা পিতার নাম: জগন হাঁসদা বাড়ির নং : n0111 বয়স : 50 লিঙ্গ : পুরুষ	ফটো উপলব্ধ
904	SYG1533827	নাম : অঞ্জলী হাঁসদা স্বামীর নাম: অনল হাঁসদা বাড়ির নং : n0111 বয়স : 30 লিঙ্গ : মহিলা	ফটো উপলব্ধ	905	SYG1533793	নাম : অনল হাঁসদা পিতার নাম: বুদ্ধেশ্বর হাঁসদা বাড়ির নং : n0111 বয়স : 31 লিঙ্গ : পুরুষ	ফটো উপলব্ধ	906	WB/35/242/195300	নাম : সনমনি হাঁসদা স্বামীর নাম: বুদ্ধেশ্বর হাঁসদা বাড়ির নং : n0111 বয়স : 53 লিঙ্গ : মহিলা	ফটো উপলব্ধ
907	WB/35/242/195790	নাম : বুদ্ধেশ্বর হাঁসদা পিতার নাম: জগন হাঁসদা বাড়ির নং : n0111 বয়স : 57 লিঙ্গ : পুরুষ	ফটো উপলব্ধ	908	SYG1132901	নাম : গুরুপদ হাঁসদা পিতার নাম: শুকলাল হাঁসদা বাড়ির নং : n0086 বয়স : 34 লিঙ্গ : পুরুষ	ফটো উপলব্ধ	909	WB/35/242/195647	নাম : চাঁদমনি হাঁসদা স্বামীর নাম: শুকলাল হাঁসদা বাড়ির নং : n0086 বয়স : 56 লিঙ্গ : মহিলা	ফটো উপলব্ধ
910	SYG1643345	নাম : রামদাস হাঁসদা পিতার নাম: রাবন হাঁসদা বাড়ির নং : n0085 বয়স : 29 লিঙ্গ : পুরুষ	ফটো উপলব্ধ	911	GPF2041010	নাম : সনমনি হাঁসদা স্বামীর নাম: রাবন হাঁসদা বাড়ির নং : n0085 বয়স : 61 লিঙ্গ : মহিলা	ফটো উপলব্ধ	912	WB/35/242/195042	নাম : ফনিলাল হাঁসদা পিতার নাম: কাল হাঁসদা বাড়ির নং : n0085 বয়স : 76 লিঙ্গ : পুরুষ	ফটো উপলব্ধ
913	SYG2392033	নাম : সুমিত্রা হাঁসদা স্বামীর নাম: রামদাস হাঁসদা বাড়ির নং : এন0085 বয়স : 23 লিঙ্গ : মহিলা	ফটো উপলব্ধ	914	SYG1643436	নাম : রুপলাল হাঁসদা পিতার নাম: মঙ্গল হাঁসদা বাড়ির নং : n0084 বয়স : 29 লিঙ্গ : পুরুষ	ফটো উপলব্ধ	915	SYG1419035	নাম : পদ হাঁসদা পিতার নাম: মহাদেব হাঁসদা বাড়ির নং : n0023 বয়স : 34 লিঙ্গ : পুরুষ	ফটো উপলব্ধ
916	WB/35/242/195374	নাম : রমনী হাঁসদা স্বামীর নাম: মহাদেব হাঁসদা বাড়ির নং : n0023 বয়স : 59 লিঙ্গ : মহিলা	ফটো উপলব্ধ	917	WB/35/242/195700	নাম : মহাদেব হাঁসদা পিতার নাম: বিনোদ হাঁসদা বাড়ির নং : n0023 বয়স : 63 লিঙ্গ : পুরুষ	ফটো উপলব্ধ	918	GPF2041051	নাম : মচন হাঁসদা স্বামীর নাম: মঙ্গল হাঁসদা বাড়ির নং : n0165 বয়স : 63 লিঙ্গ : মহিলা	ফটো উপলব্ধ
919	GPF2041069	নাম : পৃথলী হাঁসদা স্বামীর নাম: ভক্তা হাঁসদা বাড়ির নং : n0165 বয়স : 61 লিঙ্গ : মহিলা	ফটো উপলব্ধ	920	WB/35/242/195782	নাম : শ্যামাপদ হাঁসদা পিতার নাম: জগন হাঁসদা বাড়ির নং : n0189 বয়স : 52 লিঙ্গ : পুরুষ	ফটো উপলব্ধ	921	WB/35/242/195368	নাম : রজনী হাঁসদা পিতার নাম: জগন হাঁসদা বাড়ির নং : n0191 বয়স : 79 লিঙ্গ : পুরুষ	ফটো উপলব্ধ
922	SYG1132935	নাম : সরস্বতী কিস্কু স্বামীর নাম: কালিপদ কিস্কু বাড়ির নং : n0160 বয়স : 35 লিঙ্গ : মহিলা	ফটো উপলব্ধ	923	WB/35/242/195484	নাম : পানী হাঁসদা স্বামীর নাম: নন্দলাল হাঁসদা বাড়ির নং : n0160 বয়স : 73 লিঙ্গ : মহিলা	ফটো উপলব্ধ	924	SYG1800176	নাম : নীলিমা হাঁসদা পিতার নাম: শুকলাল হাঁসদা বাড়ির নং : n0086 বয়স : 30 লিঙ্গ : মহিলা	ফটো উপলব্ধ
925	SYG1800283	নাম : সুশিলা হাঁসদা স্বামীর নাম: নরেশ হাঁসদা বাড়ির নং : n0145 বয়স : 35 লিঙ্গ : মহিলা	ফটো উপলব্ধ	926	SYG1851559	নাম : নকুল হাঁসদা পিতার নাম: মহাদেব হাঁসদা বাড়ির নং : n0023 বয়স : 27 লিঙ্গ : পুরুষ	ফটো উপলব্ধ	927	SYG1906783	নাম : সুপ্রিয়া হাঁসদা স্বামীর নাম: তপন কুমার হাঁসদা বাড়ির নং : n0216 বয়স : 29 লিঙ্গ : মহিলা	ফটো উপলব্ধ
928	SYG1906882	নাম : বনেন্দ্র হাঁসদা পিতার নাম: বুদ্ধেশ্বর হাঁসদা বাড়ির নং : n0226 বয়স : 27 লিঙ্গ : পুরুষ	ফটো উপলব্ধ	929	GPF2052181	নাম : রামচন্দ্র হেমব্রম পিতার নাম: দশরথ হেমব্রম বাড়ির নং : এন0200 বয়স : 52 লিঙ্গ : পুরুষ	ফটো উপলব্ধ	930	SYG2389203	নাম : শর্মিলা হেমব্রম পিতার নাম: রামচন্দ্র হেমব্রম বাড়ির নং : এন0200 বয়স : 21 লিঙ্গ : মহিলা	ফটো উপলব্ধ



বিধানসভা নির্বাচনক্ষেত্রের নং, নাম : 244-কাশীপুর
ভাগ নং, নাম : 1-পচাগোড়া,ভেলাগোড়া,কুলডি,ঘাটঘর,লিপিডি

931	SYG1133388	ফটো উপলব্ধ	932	SYG1781277	ফটো উপলব্ধ	933	SYG1800218	ফটো উপলব্ধ
নাম : সঞ্জয় মেহ্রম পিতার নাম: রামেশ্বর মেহ্রম বাড়ির নং : n0026 বয়স : 34 লিঙ্গ : পুরুষ			নাম : সনমিতা হেহ্রম পিতার নাম: সুশীল হেহ্রম বাড়ির নং : n0027 বয়স : 31 লিঙ্গ : মহিলা			নাম : নারান হেহ্রম মায়ের নাম: রাধীকা হেহ্রম বাড়ির নং : n0095 বয়স : 30 লিঙ্গ : পুরুষ		
934	GPF1643832	ফটো উপলব্ধ	935	GPF1643840	ফটো উপলব্ধ	936	WB/35/242/195558	ফটো উপলব্ধ
নাম : লখিন হেমব্রম পিতার নাম: সূর্যকান্ত হেমব্রম বাড়ির নং : n0024 বয়স : 66 লিঙ্গ : পুরুষ			নাম : শুকুরমনি হেমব্রম স্বামীর নাম: লখিন হেমব্রম বাড়ির নং : n0024 বয়স : 61 লিঙ্গ : মহিলা			নাম : উপেন্দ্র নাথ হেমব্রম পিতার নাম: সূর্যকান্ত হেমব্রম বাড়ির নং : n0024 বয়স : 57 লিঙ্গ : পুরুষ		
937	GPF2041127	ফটো উপলব্ধ	938	SYG1133271	ফটো উপলব্ধ	939	SYG2283307	ফটো উপলব্ধ
নাম : জীতেন হেমব্রম পিতার নাম: সূর্যকান্ত হেমব্রম বাড়ির নং : n0024 বয়স : 45 লিঙ্গ : পুরুষ			নাম : মুনকি হেহ্রম স্বামীর নাম: জীতেন হেহ্রম বাড়ির নং : n0024 বয়স : 35 লিঙ্গ : মহিলা			নাম : স্বপন কুমার হেহ্রম পিতার নাম: আনন্দ হেহ্রম বাড়ির নং : এন0036 বয়স : 22 লিঙ্গ : পুরুষ		
940	FRY2121440	ফটো উপলব্ধ	941	SYG2283018	ফটো উপলব্ধ	942	SYG2283042	ফটো উপলব্ধ
নাম : শুনা হেমব্রম পিতার নাম: বিধান হেমব্রম বাড়ির নং : এন0179 বয়স : 50 লিঙ্গ : পুরুষ			নাম : সুব্রত হেহ্রম পিতার নাম: আনন্দ হেহ্রম বাড়ির নং : এন0036 বয়স : 25 লিঙ্গ : পুরুষ			নাম : মৌসুমী হেহ্রম পিতার নাম: হেমলাল হেহ্রম বাড়ির নং : এন0155 বয়স : 21 লিঙ্গ : মহিলা		
943	SYG1714542	ফটো উপলব্ধ	944	SYG1132927	ফটো উপলব্ধ	945	SYG1133032	ফটো উপলব্ধ
নাম : বলোরাম মেহ্রম পিতার নাম: কালিপদ মেহ্রম বাড়ির নং : n0087 বয়স : 28 লিঙ্গ : পুরুষ			নাম : আদরী হেহ্রম স্বামীর নাম: মন্টু হেহ্রম বাড়ির নং : n0050 বয়স : 41 লিঙ্গ : মহিলা			নাম : জানকী হেহ্রম পিতার নাম: সহদেব হেহ্রম বাড়ির নং : n0050 বয়স : 38 লিঙ্গ : মহিলা		
946	WB/35/242/195250	ফটো উপলব্ধ	947	GPF2288918	ফটো উপলব্ধ	948	SYG1533876	ফটো উপলব্ধ
নাম : চুড়ামনি হেমব্রম স্বামীর নাম: সুকু হেমব্রম বাড়ির নং : n0071 বয়স : 63 লিঙ্গ : মহিলা			নাম : দুর্গাদাস হেমব্রম পিতার নাম: শুকু হেমব্রম বাড়ির নং : n0071 বয়স : 41 লিঙ্গ : পুরুষ			নাম : পারবতী হেহ্রম স্বামীর নাম: দুর্গাদাস হেহ্রম বাড়ির নং : n0071 বয়স : 30 লিঙ্গ : মহিলা		
949	WB/35/242/195562	ফটো উপলব্ধ	950	WB/35/242/195677	ফটো উপলব্ধ	951	GPF2041887	ফটো উপলব্ধ
নাম : আছাদী হেমব্রম স্বামীর নাম: রাবন হেমব্রম বাড়ির নং : n0087 বয়স : 71 লিঙ্গ : মহিলা			নাম : কালিপদ হেমব্রম পিতার নাম: রাবন হেমব্রম বাড়ির নং : n0087 বয়স : 55 লিঙ্গ : পুরুষ			নাম : মায়না হেহ্রম স্বামীর নাম: কালিপদ হেহ্রম বাড়ির নং : n0087 বয়স : 49 লিঙ্গ : মহিলা		
952	WB/35/242/195434	ফটো উপলব্ধ	953	WB/35/242/195131	ফটো উপলব্ধ	954	SYG1533629	ফটো উপলব্ধ
নাম : বাবুরাম হেমব্রম পিতার নাম: কাটিরাম হেমব্রম বাড়ির নং : n0095 বয়স : 59 লিঙ্গ : পুরুষ			নাম : নীলমনি হেমব্রম স্বামীর নাম: বাবুরাম হেমব্রম বাড়ির নং : n0095 বয়স : 54 লিঙ্গ : মহিলা			নাম : যীতু হেমব্রম পিতার নাম: বাবুরাম হেমব্রম বাড়ির নং : n0095 বয়স : 31 লিঙ্গ : পুরুষ		
955	WB/35/242/195475	ফটো উপলব্ধ	956	WB/35/242/195135	ফটো উপলব্ধ	957	SYG1533637	ফটো উপলব্ধ
নাম : গোপাল হেমব্রম পিতার নাম: কাটিরাম হেমব্রম বাড়ির নং : n0095 বয়স : 53 লিঙ্গ : পুরুষ			নাম : রাধিকা হেমব্রম স্বামীর নাম: শুকলাল হেমব্রম বাড়ির নং : n0095 বয়স : 61 লিঙ্গ : মহিলা			নাম : শ্যামলাল হেমব্রম পিতার নাম: শুকলাল হেমব্রম বাড়ির নং : n0095 বয়স : 31 লিঙ্গ : পুরুষ		
958	WB/35/242/195129	ফটো উপলব্ধ	959	SYG1266527	ফটো উপলব্ধ	960	GPF2507101	ফটো উপলব্ধ
নাম : ললিতা হেমব্রম স্বামীর নাম: লখিরাম হেমব্রম বাড়ির নং : n0096 বয়স : 69 লিঙ্গ : মহিলা			নাম : বাসন্তী হেহ্রম স্বামীর নাম: পুতপতি হেহ্রম বাড়ির নং : n0096 বয়স : 35 লিঙ্গ : মহিলা			নাম : রবীলাল হেমব্রম পিতার নাম: সহদেব হেমব্রম বাড়ির নং : n0096 বয়স : 37 লিঙ্গ : পুরুষ		

961 নাম : আদরী হেমব্রম স্বামীর নাম: মতীলাল হেমব্রম বাড়ির নং : n0155 বয়স : 79 লিঙ্গ : মহিলা ফটো উপলব্ধ	WB/35/242/195168	962 নাম : হেমলাল হেমব্রম পিতার নাম: মতীলাল হেমব্রম বাড়ির নং : n0155 বয়স : 54 লিঙ্গ : পুরুষ ফটো উপলব্ধ	GPF2385698	963 নাম : সোমলাল হেমব্রম স্বামীর নাম: মতীলাল হেমব্রম বাড়ির নং : n0155 বয়স : 62 লিঙ্গ : পুরুষ ফটো উপলব্ধ	SYG2355246
964 নাম : কেশরী হেমব্রম স্বামীর নাম: সোমলাল হেমব্রম বাড়ির নং : n0155 বয়স : 46 লিঙ্গ : মহিলা ফটো উপলব্ধ	GPF2507499	965 নাম : ইন্দ্রজিৎ হেমব্রম পিতার নাম: সোমলাল হেমব্রম বাড়ির নং : এন0155 বয়স : 20 লিঙ্গ : পুরুষ ফটো উপলব্ধ	SYG2376663	966 নাম : সুরজমনি হেমব্রম স্বামীর নাম: রবিদাস হেমব্রম বাড়ির নং : n0172 বয়স : 57 লিঙ্গ : মহিলা ফটো উপলব্ধ	GPF2041119
967 নাম : সাবিত্রী হেমব্রম স্বামীর নাম: তারাপদ হেমব্রম বাড়ির নং : n0043 বয়স : 61 লিঙ্গ : মহিলা ফটো উপলব্ধ	WB/35/242/195182	968 নাম : কবিরাজ হেমব্রম পিতার নাম: যতীলাল হেমব্রম বাড়ির নং : n0025 বয়স : 76 লিঙ্গ : পুরুষ ফটো উপলব্ধ	WB/35/242/195016	969 নাম : কাহা হেমব্রম স্বামীর নাম: কবিরাজ হেমব্রম বাড়ির নং : n0025 বয়স : 67 লিঙ্গ : মহিলা ফটো উপলব্ধ	WB/35/242/195006
970 নাম : গনেশ হেমব্রম পিতার নাম: কবিরাজ হেমব্রম বাড়ির নং : n0025 বয়স : 35 লিঙ্গ : পুরুষ ফটো উপলব্ধ	SYG1133503	971 নাম : রামেশ্বর হেমব্রম পিতার নাম: তারাচাঁদ হেমব্রম বাড়ির নং : n0026 বয়স : 69 লিঙ্গ : পুরুষ ফটো উপলব্ধ	WB/35/242/195077	972 নাম : পূর্ণদাস হেমব্রম পিতার নাম: রামেশ্বর হেমব্রম বাড়ির নং : n0026 বয়স : 34 লিঙ্গ : পুরুষ ফটো উপলব্ধ	SYG1133396
973 নাম : ফুলমণি হেম্ব্রম স্বামীর নাম: রামেশ্বর হেম্ব্রম বাড়ির নং : n0026 বয়স : 60 লিঙ্গ : মহিলা ফটো উপলব্ধ	SYG1533678	974 নাম : রামদাস হেম্ব্রম পিতার নাম: রামেশ্বর হেম্ব্রম বাড়ির নং : n0026 বয়স : 42 লিঙ্গ : পুরুষ ফটো উপলব্ধ	GPF2288876	975 নাম : মাতী হেমব্রম স্বামীর নাম: মহেশ হেমব্রম বাড়ির নং : n0027 বয়স : 71 লিঙ্গ : মহিলা ফটো উপলব্ধ	WB/35/242/195008
976 নাম : সুশীল হেম্ব্রম পিতার নাম: মহেশ্বর হেম্ব্রম বাড়ির নং : n0027 বয়স : 36 লিঙ্গ : পুরুষ ফটো উপলব্ধ	GPF2550002	977 নাম : যীত হেমব্রম পিতার নাম: মহেশ্বর হেমব্রম বাড়ির নং : n0027 বয়স : 32 লিঙ্গ : মহিলা ফটো উপলব্ধ	SYG1533736	978 নাম : শকুন্তলা হেম্ব্রম স্বামীর নাম: যীত হেম্ব্রম বাড়ির নং : n0027 বয়স : 30 লিঙ্গ : মহিলা ফটো উপলব্ধ	SYG1533850
979 নাম : আনন্দ হেমব্রম পিতার নাম: বৈদ্যনাথ হেমব্রম বাড়ির নং : n0036 বয়স : 66 লিঙ্গ : পুরুষ ফটো উপলব্ধ	WB/35/242/195399	980 নাম : সুকুমনি হেমব্রম স্বামীর নাম: আনন্দ হেমব্রম বাড়ির নং : n0036 বয়স : 61 লিঙ্গ : মহিলা ফটো উপলব্ধ	WB/35/242/195223	981 নাম : আরতি হেমব্রম স্বামীর নাম: আনন্দ হেমব্রম বাড়ির নং : n0036 বয়স : 55 লিঙ্গ : মহিলা ফটো উপলব্ধ	WB/35/242/195325
982 নাম : রবি হেমব্রম পিতার নাম: হারাধন হেমব্রম বাড়ির নং : n0044 বয়স : 60 লিঙ্গ : মহিলা ফটো উপলব্ধ	SYG2262632	983 নাম : পানি হেমব্রম স্বামীর নাম: রবি হেমব্রম বাড়ির নং : n0044 বয়স : 57 লিঙ্গ : মহিলা ফটো উপলব্ধ	SYG2262657	984 নাম : মুচিরাম হেমব্রম পিতার নাম: হারাধন হেমব্রম বাড়ির নং : n0044 বয়স : 45 লিঙ্গ : পুরুষ ফটো উপলব্ধ	GPF2288991
985 নাম : শান্তি হেম্ব্রম স্বামীর নাম: সবু নাথ হেম্ব্রম বাড়ির নং : এন0050 বয়স : 26 লিঙ্গ : মহিলা ফটো উপলব্ধ	SYG1935915	986 নাম : মালোতী হেম্ব্রম স্বামীর নাম: শ্যামলাল হেম্ব্রম বাড়ির নং : এন0095 বয়স : 28 লিঙ্গ : মহিলা ফটো উপলব্ধ	SYG1936079	987 নাম : সনমনি হেমব্রম স্বামীর নাম: বৃধন হেমব্রম বাড়ির নং : n0049 বয়স : 28 লিঙ্গ : মহিলা ফটো উপলব্ধ	ZJZ0855239
988 নাম : রানি টুডু স্বামীর নাম: সুনারাম টুডু বাড়ির নং : n0036 বয়স : 29 লিঙ্গ : মহিলা ফটো উপলব্ধ	SYG1714674	989 নাম : সুমিতা হেম্ব্রম স্বামীর নাম: সোমলাল হেম্ব্রম বাড়ির নং : n0027 বয়স : 34 লিঙ্গ : মহিলা ফটো উপলব্ধ	SYG1714708	990 নাম : মনু হেম্ব্রম পিতার নাম: সহদেব হেম্ব্রম বাড়ির নং : n0050 বয়স : 44 লিঙ্গ : পুরুষ ফটো উপলব্ধ	SYG1132794

বিধানসভা নির্বাচনক্ষেত্রের নং, নাম : 244-কাশীপুর
ভাগ নং, নাম : 1-পচাগোড়া,ভেলাগোড়া,কুলডি,ঘাটঘর,লিপিডি

991	GPF2288884	নাম : সবুনাথ হেমব্রম পিতার নাম: সহদেব হেমব্রম বাড়ির নং : n0050 বয়স : 42 লিঙ্গ : পুরুষ	ফটো উপলব্ধ	992	GPF2041135	নাম : গনেশ হেমব্রম পিতার নাম: সহদেব হেমব্রম বাড়ির নং : n0050 বয়স : 44 লিঙ্গ : পুরুষ	ফটো উপলব্ধ	993	WB/35/242/195019	নাম : নবীন হেমব্রম পিতার নাম: সহদেব হেমব্রম বাড়ির নং : n0050 বয়স : 51 লিঙ্গ : পুরুষ	ফটো উপলব্ধ
994	WB/35/242/195023	নাম : মঙ্গোলী হেমব্রম স্বামীর নাম: বুধন হেমব্রম বাড়ির নং : n0049 বয়স : 53 লিঙ্গ : মহিলা	ফটো উপলব্ধ	995	WB/35/242/195018	নাম : বুধন হেমব্রম পিতার নাম: গোপীনাথ হেমব্রম বাড়ির নং : n0049 বয়স : 56 লিঙ্গ : পুরুষ	ফটো উপলব্ধ	996	SYG1133107	নাম : ধর্মদাস হেম্ব্রম পিতার নাম: রবি হেম্ব্রম বাড়ির নং : n0044 বয়স : 34 লিঙ্গ : মহিলা	ফটো উপলব্ধ
997	SYG0892067	নাম : পাতামনি হেমব্রম স্বামীর নাম: উপেন্দ্রনাথ হেমব্রম বাড়ির নং : n0024 বয়স : 38 লিঙ্গ : মহিলা	ফটো উপলব্ধ	998	GPF2288892	নাম : কার্তিক হেমব্রম পিতার নাম: কবিরাজ হেমব্রম বাড়ির নং : n0025 বয়স : 38 লিঙ্গ : পুরুষ	ফটো উপলব্ধ	999	SYG1643386	নাম : সিমন্ত হেম্ব্রম পিতার নাম: তারাপদ হেম্ব্রম বাড়ির নং : n0043 বয়স : 31 লিঙ্গ : পুরুষ	ফটো উপলব্ধ
1000	SYG1643261	নাম : লক্ষীরানী হেম্ব্রম স্বামীর নাম: হেমন্ত হেম্ব্রম বাড়ির নং : n0043 বয়স : 29 লিঙ্গ : মহিলা	ফটো উপলব্ধ	1001	SYG1133081	নাম : হেমন্ত হেম্ব্রম পিতার নাম: তারাপদ হেম্ব্রম বাড়ির নং : n0043 বয়স : 36 লিঙ্গ : পুরুষ	ফটো উপলব্ধ	1002	SYG1533926	নাম : সুপল হেম্ব্রম মায়ের নাম: রানী হেম্ব্রম বাড়ির নং : n0179 বয়স : 35 লিঙ্গ : পুরুষ	ফটো উপলব্ধ
1003	SYG2258309	নাম : সুকদেব হেম্ব্রম পিতার নাম: বাবুরাম হেম্ব্রম বাড়ির নং : এন0095 বয়স : 23 লিঙ্গ : পুরুষ	ফটো উপলব্ধ	1004	SYG2225290	নাম : কমলা হেম্ব্রম স্বামীর নাম: সিমন্ত হেম্ব্রম বাড়ির নং : এন0043 বয়স : 37 লিঙ্গ : মহিলা	ফটো উপলব্ধ	1005	SYG2225480	নাম : প্রদীপ হেম্ব্রম পিতার নাম: মুচিরাম হেম্ব্রম বাড়ির নং : এন0044 বয়স : 22 লিঙ্গ : পুরুষ	ফটো উপলব্ধ
1006	SYG2201036	নাম : বানেশ্বর হেমব্রম পিতার নাম: তারাচাঁদ হেমব্রম বাড়ির নং : n0026 বয়স : 63 লিঙ্গ : পুরুষ	ফটো উপলব্ধ	1007	SYG1336783	নাম : অরুণ হেম্ব্রম পিতার নাম: বানেশ্বর হেম্ব্রম বাড়ির নং : n0026 বয়স : 33 লিঙ্গ : পুরুষ	ফটো উপলব্ধ	1008	SYG2115491	নাম : শান্তি মনি হেম্ব্রম স্বামীর নাম: বানেশ্বর হেম্ব্রম বাড়ির নং : n0026 বয়স : 56 লিঙ্গ : মহিলা	ফটো উপলব্ধ
1009	SYG2186229	নাম : তুলসী হেম্ব্রম স্বামীর নাম: গণেশ হেম্ব্রম বাড়ির নং : এন0050 বয়স : 30 লিঙ্গ : মহিলা	ফটো উপলব্ধ	1010	SYG1133578	নাম : রুপলাল হেমব্রম পিতার নাম: পূর্নচন্দ্র হেমব্রম বাড়ির নং : n0070 বয়স : 34 লিঙ্গ : পুরুষ	ফটো উপলব্ধ	1011	GPF2288868	নাম : হপনি হেম্ব্রম স্বামীর নাম: পূর্নচন্দ্র হেম্ব্রম বাড়ির নং : n0070 বয়স : 45 লিঙ্গ : মহিলা	ফটো উপলব্ধ
1012	SYG0187179	নাম : পূর্নচন্দ্র হেম্ব্রম পিতার নাম: সহদেব হেম্ব্রম বাড়ির নং : n0070 বয়স : 61 লিঙ্গ : পুরুষ	ফটো উপলব্ধ	1013	SYG1415314	নাম : চাঁদমনি হেম্ব্রম স্বামীর নাম: রুপলাল হেম্ব্রম বাড়ির নং : n0213 বয়স : 31 লিঙ্গ : মহিলা	ফটো উপলব্ধ	1014	SYG1130145	নাম : দুলালী হেম্ব্রম স্বামীর নাম: নবীন হেম্ব্রম বাড়ির নং : n0209 বয়স : 38 লিঙ্গ : মহিলা	ফটো উপলব্ধ
1015	SYG1906767	নাম : অসীমা হেম্ব্রম স্বামীর নাম: গনেশ হেম্ব্রম বাড়ির নং : n0214 বয়স : 26 লিঙ্গ : মহিলা	ফটো উপলব্ধ	1016	SYG1906775	নাম : সধিতা হেম্ব্রম স্বামীর নাম: পূর্নদাস হেম্ব্রম বাড়ির নং : n0215 বয়স : 34 লিঙ্গ : মহিলা	ফটো উপলব্ধ	1017	SYG1906866	নাম : সবিতা হেম্ব্রম স্বামীর নাম: বলোরাম হেম্ব্রম বাড়ির নং : n0224 বয়স : 30 লিঙ্গ : মহিলা	ফটো উপলব্ধ
1018	SYG1906841	নাম : বৈজয়ন্তী হেম্ব্রম পিতার নাম: বুদ্ধেশ্বর হেম্ব্রম বাড়ির নং : n0222 বয়স : 27 লিঙ্গ : মহিলা	ফটো উপলব্ধ	1019	SYG1533918	নাম : নমিতা হেম্ব্রম স্বামীর নাম: সুফল হেম্ব্রম বাড়ির নং : n0178 বয়স : 31 লিঙ্গ : মহিলা	ফটো উপলব্ধ	1020	SYG2429132	নাম : সুপর্ণা টুডু পিতার নাম: সনাতন টুডু বাড়ির নং : এন0014 বয়স : 20 লিঙ্গ : মহিলা	ফটো উপলব্ধ



1021 নাম : শেফালি মুরমু মায়ের নাম: গোমতী মুরমু বাড়ির নং : এন0040 বয়স : 21 লিঙ্গ : মহিলা	SYG2429314 ফটো উপলব্ধ	1022 নাম : নিরুপমা টুডু পিতার নাম: কৃষ্ণ টুডু বাড়ির নং : এন0012 বয়স : 20 লিঙ্গ : মহিলা	SYG2429322 ফটো উপলব্ধ	1023 নাম : কাজলি হেমব্রম স্বামীর নাম: কার্তিক হেমব্রম বাড়ির নং : এন0025 বয়স : 29 লিঙ্গ : মহিলা	SYG2430148 ফটো উপলব্ধ
1024 নাম : সানাওয়াজ আনসারী পিতার নাম: সিরাজ আনসারী বাড়ির নং : এন0118 বয়স : 19 লিঙ্গ : পুরুষ	SYG2433050 ফটো উপলব্ধ	1025 নাম : বিশ্বজিৎ মুরমু পিতার নাম: পলহার মুরমু বাড়ির নং : এন0148 বয়স : 27 লিঙ্গ : পুরুষ	SYG2444438 ফটো উপলব্ধ	1026 নাম : সুমিতা কিকু স্বামীর নাম: নিমাই কিকু বাড়ির নং : এন0138 বয়স : 28 লিঙ্গ : মহিলা	SYG2444446 ফটো উপলব্ধ
1027 নাম : সুপর্ণা মুরমু স্বামীর নাম: সাধন মুরমু বাড়ির নং : এন0018 বয়স : 20 লিঙ্গ : মহিলা	SYG2444453 ফটো উপলব্ধ	1028 নাম : সান্তনা কিকু পিতার নাম: শ্যামোদ কিকু বাড়ির নং : এন0138 বয়স : 20 লিঙ্গ : মহিলা	SYG2447605 ফটো উপলব্ধ	1029 নাম : উমেশ মুরমু পিতার নাম: সুনীল মুরমু বাড়ির নং : এন0105 বয়স : 21 লিঙ্গ : পুরুষ	SYG2454544 ফটো উপলব্ধ
1030 নাম : উর্মিলা মুরমু স্বামীর নাম: অরবিন্দ মুরমু বাড়ির নং : এন0051 বয়স : 22 লিঙ্গ : মহিলা	SYG2456564 ফটো উপলব্ধ	1031 নাম : পূর্ণিমা মুরমু পিতার নাম: বিনীশ্বর মুরমু বাড়ির নং : এন0189 বয়স : 27 লিঙ্গ : মহিলা	SYG2457323 ফটো উপলব্ধ	1032 নাম : ফারহাদ নুরি স্বামীর নাম: ইসরাফিল আনসারী বাড়ির নং : এন0136 বয়স : 23 লিঙ্গ : মহিলা	SYG2457331 ফটো উপলব্ধ
1033 নাম : সরোজমনি মুরমু স্বামীর নাম: রুপলাল মুরমু বাড়ির নং : এন0189 বয়স : 19 লিঙ্গ : মহিলা	SYG2457414 ফটো উপলব্ধ	1034 নাম : রঘুনাথ মান্ডি পিতার নাম: আনন্দ মান্ডি বাড়ির নং : এন0046 বয়স : 19 লিঙ্গ : পুরুষ	SYG2461556 ফটো উপলব্ধ	1035 নাম : মজনু আনসারি পিতার নাম: মহঃ পিয়ার আনসারি বাড়ির নং : এন0128 বয়স : 21 লিঙ্গ : পুরুষ	SYG2461564 ফটো উপলব্ধ
1036 নাম : সঞ্জয় মুরমু পিতার নাম: সীতারাম মুরমু বাড়ির নং : এন0175 বয়স : 21 লিঙ্গ : পুরুষ	SYG2461606 ফটো উপলব্ধ	1037 নাম : ভায়েবা বিবি স্বামীর নাম: সাহাবান আনসারী বাড়ির নং : এন0112 বয়স : 21 লিঙ্গ : মহিলা	SYG2461614 ফটো উপলব্ধ	1038 নাম : মুকিম আনসারী পিতার নাম: শাকির আনসারী বাড়ির নং : এন0132 বয়স : 19 লিঙ্গ : পুরুষ	SYG2461622 ফটো উপলব্ধ
1039 নাম : হালিমা বিবি স্বামীর নাম: ইসরাইল আনসারী বাড়ির নং : এন0131 বয়স : 23 লিঙ্গ : মহিলা	SYG2461754 ফটো উপলব্ধ	1040 নাম : মারুফা খাতুন স্বামীর নাম: রাববুল আনসারী বাড়ির নং : এন0127 বয়স : 24 লিঙ্গ : মহিলা	SYG2461770 ফটো উপলব্ধ	1041 নাম : দুগাই মুরমু পিতার নাম: বিনীশ্বর মুরমু বাড়ির নং : এন0189 বয়স : 25 লিঙ্গ : পুরুষ	SYG2462463 ফটো উপলব্ধ
1042 নাম : হজরত আনসারি পিতার নাম: নুরমহম্মদ আনসারি বাড়ির নং : এন0102 বয়স : 19 লিঙ্গ : পুরুষ	SYG2464683 ফটো উপলব্ধ	1043 নাম : রেয়াড় টুডু পিতার নাম: অল্লাদা টুডু বাড়ির নং : এন0176 বয়স : 20 লিঙ্গ : মহিলা	SYG2464691 ফটো উপলব্ধ	1044 নাম : বাবুনাথ মান্ডি পিতার নাম: ডাক্তার মান্ডি বাড়ির নং : এন0042 বয়স : 24 লিঙ্গ : পুরুষ	SYG2464709 ফটো উপলব্ধ
1045 নাম : সুশীতা মুরমু স্বামীর নাম: বরুণ মুরমু বাড়ির নং : এন0078 বয়স : 22 লিঙ্গ : মহিলা	SYG2464717 ফটো উপলব্ধ	1046 নাম : বিজয় সরেন পিতার নাম: অনিলাল সরেন বাড়ির নং : এন0139 বয়স : 21 লিঙ্গ : পুরুষ	SYG2464725 ফটো উপলব্ধ	1047 নাম : সুদীপ মান্ডী পিতার নাম: পারগানা মান্ডী বাড়ির নং : এন0052 বয়স : 19 লিঙ্গ : পুরুষ	SYG2464733 ফটো উপলব্ধ
1048 নাম : রাবিনা বিবি স্বামীর নাম: আফরোজ আনসারী বাড়ির নং : এন0113 বয়স : 20 লিঙ্গ : মহিলা	SYG2465177 ফটো উপলব্ধ	1049 নাম : নেহা বিবি স্বামীর নাম: হাবিবুল আনসারী বাড়ির নং : এন0119 বয়স : 26 লিঙ্গ : মহিলা	SYG2464931 ফটো উপলব্ধ	1050 নাম : সানাউল আনসারী পিতার নাম: জামাল আনসারী বাড়ির নং : এন0126 বয়স : 21 লিঙ্গ : পুরুষ	SYG2464923 ফটো উপলব্ধ



1051 নাম : মাসুম আনসারী পিতার নাম: মইন আনসারী বাড়ির নং : এন0118 বয়স : 24 লিঙ্গ : পুরুষ	SYG2464915 ফটো উপলব্ধ	1052 নাম : আমুর আনসারী পিতার নাম: সহিদালি আনসারী বাড়ির নং : এন0116 বয়স : 19 লিঙ্গ : পুরুষ	SYG2464907 ফটো উপলব্ধ	1053 নাম : চন্দনা সরেন পিতার নাম: যোগেশ্বর সরেন বাড়ির নং : এন0082 বয়স : 29 লিঙ্গ : মহিলা	SYG2465417 ফটো উপলব্ধ
1054 নাম : কল্পনা হাঁসদা স্বামীর নাম: রুপলাল হাঁসদা বাড়ির নং : এন0084 বয়স : 20 লিঙ্গ : মহিলা	SYG2465185 ফটো উপলব্ধ	1055 নাম : আকলিমা খাতুন পিতার নাম: মহরম আনসারী বাড়ির নং : এন00137 বয়স : 22 লিঙ্গ : মহিলা	SYG2472231 ফটো উপলব্ধ	1056 নাম : মেহমান আনসারি পিতার নাম: রকবানী আনসারি বাড়ির নং : এন0112 বয়স : 22 লিঙ্গ : পুরুষ	SYG2472439 ফটো উপলব্ধ
1057 নাম : ঈদুল আনসারী পিতার নাম: মঞ্জুর আনসারী বাড়ির নং : এন0116 বয়স : 20 লিঙ্গ : পুরুষ	SYG2472330 ফটো উপলব্ধ	1058 নাম : আপতাব আনসারী পিতার নাম: মুরসিদ আনসারী বাড়ির নং : এন0103 বয়স : 19 লিঙ্গ : পুরুষ	SYG2472447 ফটো উপলব্ধ	1059 নাম : ইয়ারক আনসারী পিতার নাম: মনজুর আনসারী বাড়ির নং : এন0121 বয়স : 20 লিঙ্গ : পুরুষ	SYG2472421 ফটো উপলব্ধ
1060 নাম : মুজাহিদ আনসারী পিতার নাম: মজামোল আনসারী বাড়ির নং : এন0122 বয়স : 19 লিঙ্গ : পুরুষ	SYG2472405 ফটো উপলব্ধ	1061 নাম : কুরসিদ আনসারী পিতার নাম: করিম আনসারী বাড়ির নং : এন0103 বয়স : 21 লিঙ্গ : পুরুষ	SYG2472876 ফটো উপলব্ধ	1062 নাম : সালিমা খাতুন স্বামীর নাম: শের আলী আনসারি বাড়ির নং : এন0101 বয়স : 19 লিঙ্গ : মহিলা	SYG2473213 ফটো উপলব্ধ





1063	1	SYG2491298
নাম : বাদশা আনসারি পিতার নাম: সুমুরুদ্দিন আনসারি বাড়ির নং : এন0125 বয়স : 18 লিঙ্গ : পুরুষ		
ফটো উপলব্ধ		

1064	1	SYG2491371
নাম : সুশান্ত মূর্মু পিতার নাম: সত্যেন্দ্রনাথ মূর্মু বাড়ির নং : এন0030 বয়স : 21 লিঙ্গ : পুরুষ		
ফটো উপলব্ধ		

1065	1	SYG2491736
নাম : তৌফিক আনসারি পিতার নাম: মুনির আনসারি বাড়ির নং : 70 বয়স : 19 লিঙ্গ : পুরুষ		
ফটো উপলব্ধ		

1066	1	SYG2491744
নাম : আসলাম আনসারি পিতার নাম: নাসির আনসারি বাড়ির নং : এন0137 বয়স : 22 লিঙ্গ : পুরুষ		
ফটো উপলব্ধ		

1067	1	SYG2491793
নাম : সালখান মূর্মু পিতার নাম: খোকন চন্দ্র মূর্মু বাড়ির নং : এন0097 বয়স : 20 লিঙ্গ : পুরুষ		
ফটো উপলব্ধ		

1068	1	SYG2491801
নাম : সত্যজিৎ সরেন পিতার নাম: বিনিশ্বর সরেন বাড়ির নং : এন0163 বয়স : 18 লিঙ্গ : পুরুষ		
ফটো উপলব্ধ		

1069	1	SYG2491819
নাম : অজয় মূর্মু পিতার নাম: সন্তোষ মূর্মু বাড়ির নং : এন0030 বয়স : 21 লিঙ্গ : পুরুষ		
ফটো উপলব্ধ		

1070	1	SYG2491850
নাম : মোহন হাঁসদা পিতার নাম: ধনঞ্জয় হাঁসদা বাড়ির নং : এন0111 বয়স : 19 লিঙ্গ : পুরুষ		
ফটো উপলব্ধ		

নির্বাচক সংখ্যার সারসংক্ষেপ :

A) নির্বাচকের সংখ্যা :

	নির্বাচক তালিকার প্রকৃতি	নির্বাচক তালিকার পরিচিতি :	নির্বাচকের সংখ্যা :				
			পুরুষ	মহিলা	তৃতীয় লিঙ্গ	মোট	
I	মূল তালিকা	মূল তালিকা	বিশেষ নিবিড় সংশোধন ২০২৬ এর চূড়ান্ত ভোটার তালিকার সহিত 06-04-2026 তারিখ অবধি সংশোধিত নির্বাচক তালিকা	540	522	0	1062
II	1- সংযোজন তালিকা	সংযোজনী 1	বিশেষ সংক্ষিপ্ত সংশোধন 2026	0	0	0	0
		সংযোজনী 2	ধারাবাহিক সংশোধন 2026	8	0	0	8
			মোট	8	0	0	8
III	2- বিয়োজন তালিকা	সংযোজনী 1	বিশেষ সংক্ষিপ্ত সংশোধন 2026	0	0	0	0
		সংযোজনী 2	ধারাবাহিক সংশোধন 2026	0	0	0	0
			মোট	0	0	0	0
IV	'লিঙ্গ ক্ষেত্রের' পরিবর্তনের কারণে পার্থক্য			0	0	0	0
V	বিচারপ্রক্রিয়ার অধীনস্থ			0	0	0	0
VI	বিচার বিভাগীয় আধিকারিক কর্তৃক বিচারপূর্বক নিষ্পত্তির পর বিয়োজিত			0	0	0	0
নির্বাচকের মোট সংখ্যা (I+II-III+IV-V-VI)				548	522	0	1070

B) ক্রটি সংশোধনের সংখ্যা :

নির্বাচক তালিকার প্রকৃতি	নির্বাচক তালিকার পরিচিতি :	ক্রটি সংশোধনের সংখ্যা :
সংযোজনী 1	বিশেষ সংক্ষিপ্ত সংশোধন 2026	0
সংযোজনী 2	ধারাবাহিক সংশোধন 2026	0
	মোট	0

নির্বাচক নিবন্ধন আধিকারিকের স্বাক্ষর

E-মৃত, S-স্থানান্তরিত, R-একাধিকবার অন্তর্ভুক্ত, M-নিখোঁজ, Q-যোগ্য নহে