



নির্বাচক তালিকা 2026 S25 পশ্চিমবঙ্গ

বিধানসভা নির্বাচনক্ষেত্রের নং, নাম ও সংরক্ষণের স্থিতি : 244 - কাশীপুর (সাধারণ)		অংশ নং : 56			
বিধানসভা নির্বাচনক্ষেত্রটি যে লোকসভা নির্বাচনক্ষেত্রের / ক্ষেত্রসমূহের অন্তর্ভুক্ত তার নং, নাম ও সংরক্ষণ স্থিতি : 35 - পুরুলিয়া (সাধারণ)					
1. সংশোধনের পূর্ণ বিবরণ					
সংশোধনের বৎসর :	2026	নির্বাচক তালিকার পরিচিতি :			
ভিত্তি তারিখ :	01-01-2026	বিশেষ নিবিড় সংশোধন ২০২৬ এর চূড়ান্ত ভোটার তালিকার সহিত 06-04-2026 তারিখ অবধি সংশোধিত নির্বাচক তালিকা			
সংশোধনের প্রকৃতি :	ধারাবাহিক সংশোধন 2026				
প্রকাশনার তারিখ :	06-04-2026				
2. অংশ ও নির্বাচনী এলাকার পূর্ণ বিবরণ :					
অংশের ভাগ নং ও নাম :					
1-আংশিক বাবিরডি,নামো বাবিরডি,বোয়াইডাঙ্গা		প্রধান শহর/গ্রাম : বাবিরডি ওয়ার্ড : থানা : কাশীপুর গ্রাম পঞ্চায়েত : গৌরাদাঁড়ি ব্লক : কাশীপুর মহকুমা : রঘুনাথপুর জেলা : পুরুলিয়া পিন : 723121			
2-কৃষ্ণগঞ্জ					
3. ভোট গ্রহন কেন্দ্রের পূর্ণ বিবরণ :					
ভোট গ্রহন কেন্দ্রের নং, নাম :		ভোট গ্রহন কেন্দ্রের শ্রেণী :		গ্রামীণ	
56 - বাবিরডি প্রাথমিক বিদ্যালয়		এই অংশে সহায়ক ভোটগ্রহন কেন্দ্রের সংখ্যা :		0	
ভোট গ্রহন কেন্দ্রের ঠিকানা :					
বাবিরডি প্রাথমিক বিদ্যালয়, - রুম-1, বাবিরডি					
4. নির্বাচকের সংখ্যা :					
প্রথম ক্রমিক নং	শেষ ক্রমিক নং	মোট সংখ্যা			
		পুরুষ	মহিলা	তৃতীয় লিঙ্গ	মোট
1	862	443	414	0	857

নির্বাচক নিবন্ধন আধিকারিকের স্বাক্ষর

Nazri Naksha

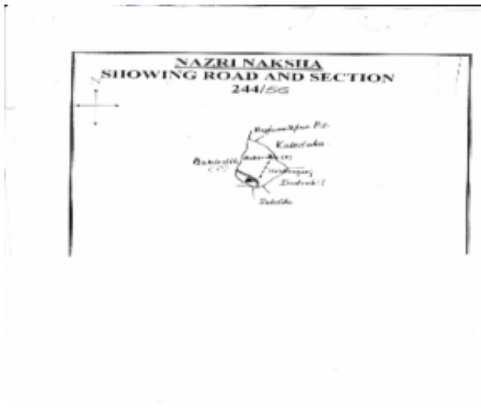

Google Map View



Polling Station Building Front View



Polling Station Front View



Cad View

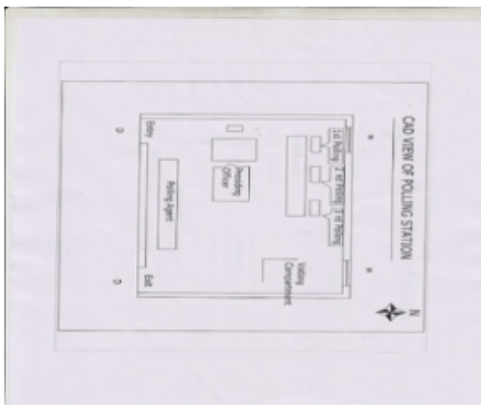

Key MAP View

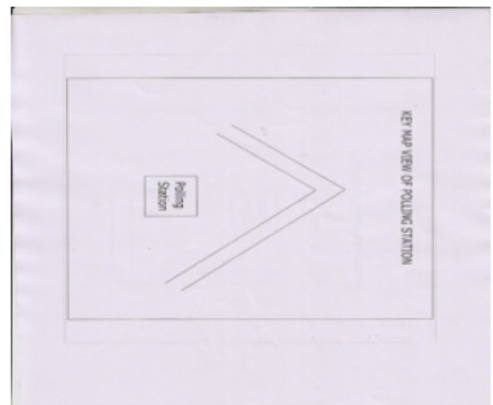

বিধানসভা নির্বাচনক্ষেত্রের নং, নাম : 244-কাশীপুর
ভাগ নং, নাম : 1-আংশিক বাবিরডি,নামো বাবিরডি,বোম্বাইডাঙ্গা

1 নাম : জিয়ারুল আনসারী পিতার নাম: তোহিদ আনসারী বাড়ির নং : n0002 বয়স : 40 লিঙ্গ : পুরুষ	GPF2550176 ফটো উপলব্ধ	2 নাম : আমেনা বিবি স্বামীর নাম: জিয়ারুল আনসারী বাড়ির নং : n0002 বয়স : 37 লিঙ্গ : মহিলা	SYG0187302 ফটো উপলব্ধ	3 নাম : মজিবুল আনসারী পিতার নাম: তোহিদ আনসারী বাড়ির নং : n0002 বয়স : 37 লিঙ্গ : পুরুষ	SYG0187310 ফটো উপলব্ধ
4 নাম : ভানুবিবি স্বামীর নাম: তোহিদ বাড়ির নং : n0002 বয়স : 69 লিঙ্গ : মহিলা	GPF2041218 ফটো উপলব্ধ	5 নাম : গিয়াসুদ্দিন আনসারী পিতার নাম: তোহিদ বাড়ির নং : n0002 বয়স : 41 লিঙ্গ : পুরুষ	GPF2385789 ফটো উপলব্ধ	6 নাম : সাহানা বিবি স্বামীর নাম: গিয়াসুদ্দিন আনসারী বাড়ির নং : n0002 বয়স : 32 লিঙ্গ : মহিলা	SYG1419480 ফটো উপলব্ধ
7 নাম : জামাল আনসারি পিতার নাম: তহিদ আনসারি বাড়ির নং : n0002 বয়স : 47 লিঙ্গ : পুরুষ	GPF2041234 ফটো উপলব্ধ	8 নাম : ফতেমা বিবি স্বামীর নাম: সহিদ আনসারী বাড়ির নং : n0002 বয়স : 39 লিঙ্গ : মহিলা	SYG1419464 ফটো উপলব্ধ	9 নাম : খালেদা বিবি স্বামীর নাম: জামাল আনসারী বাড়ির নং : n0002 বয়স : 30 লিঙ্গ : মহিলা	SYG1533934 ফটো উপলব্ধ
10 নাম : আয়েশা বিবি স্বামীর নাম: নূর মহম্মদ বাড়ির নং : n0005 বয়স : 71 লিঙ্গ : মহিলা	SYG0187252 ফটো উপলব্ধ	11 নাম : সহিদন বিবি স্বামীর নাম: বাহারুদ্দিন আনসারী বাড়ির নং : n0014 বয়স : 76 লিঙ্গ : মহিলা	WB/35/242/195133 ফটো উপলব্ধ	12 নাম : জাকির আনসারী পিতার নাম: বাহারুদ্দিন আনসারী বাড়ির নং : n0014 বয়স : 56 লিঙ্গ : পুরুষ	WB/35/242/195112 ফটো উপলব্ধ
13 নাম : জহির আনসারি পিতার নাম: বাহারুদ্দিন আনসারী বাড়ির নং : n0014 বয়স : 38 লিঙ্গ : পুরুষ	SYG0187211 ফটো উপলব্ধ	14 নাম : হাসিনা বিবি স্বামীর নাম: জাহিরুদ্দিন আনসারী বাড়ির নং : n0014 বয়স : 34 লিঙ্গ : মহিলা	SYG1419530 ফটো উপলব্ধ	15 নাম : জহুরাবিবি স্বামীর নাম: বসীর বাড়ির নং : n0006 বয়স : 71 লিঙ্গ : মহিলা	WB/35/242/195117 ফটো উপলব্ধ
16 নাম : জাবির আনসারী পিতার নাম: বাশির আনসারী বাড়ির নং : n0006 বয়স : 37 লিঙ্গ : পুরুষ	GPF2550085 ফটো উপলব্ধ	17 নাম : মোমেনা বিবি স্বামীর নাম: জাবির আনসারী বাড়ির নং : n0006 বয়স : 30 লিঙ্গ : মহিলা	SYG1534155 ফটো উপলব্ধ	18 নাম : সাবির আনসারী পিতার নাম: বসির আনসারী বাড়ির নং : n0006 বয়স : 36 লিঙ্গ : পুরুষ	SYG1133826 ফটো উপলব্ধ
19 নাম : কুরেসা বিবি স্বামীর নাম: সাবির আনসারী বাড়ির নং : n0006 বয়স : 35 লিঙ্গ : মহিলা	SYG0892109 ফটো উপলব্ধ	20 নাম : কবীর আনসারী মায়ের নাম: জহুরা বিবি আনসারি বাড়ির নং : এন0006 বয়স : 30 লিঙ্গ : পুরুষ	SYG1534007 ফটো উপলব্ধ	21 নাম : হালিমা বিবি স্বামীর নাম: নাসিরুদ্দিন বাড়ির নং : n0001 বয়স : 83 লিঙ্গ : মহিলা	WB/35/242/195207 ফটো উপলব্ধ
22 নাম : নাসিরুদ্দিন আনসারী পিতার নাম: মকবুল আনসারী বাড়ির নং : n0001 বয়স : 79 লিঙ্গ : পুরুষ	WB/35/242/195407 ফটো উপলব্ধ	23 নাম : ইউনুস আনসারী পিতার নাম: নাসিরুদ্দিন আনসারী বাড়ির নং : n0001 বয়স : 37 লিঙ্গ : পুরুষ	SYG0187351 ফটো উপলব্ধ	24 নাম : মমেনা বিবি স্বামীর নাম: ইউনুস আনসারি বাড়ির নং : n0001 বয়স : 35 লিঙ্গ : মহিলা	SYG1336858 ফটো উপলব্ধ
25 নাম : জলিল আনসারি পিতার নাম: তোহিদ আনসারী বাড়ির নং : n0002 বয়স : 46 লিঙ্গ : পুরুষ	SYG1992395 ফটো উপলব্ধ	26 নাম : সাহাবা বিবি স্বামীর নাম: জলিল আনসারী বাড়ির নং : n0002 বয়স : 42 লিঙ্গ : মহিলা	SYG0187328 ফটো উপলব্ধ	27 নাম : সৈয়দ আনুয়ার আনসারী পিতার নাম: জলীল আনসারী বাড়ির নং : n0002 বয়স : 28 লিঙ্গ : পুরুষ	SYG1715283 ফটো উপলব্ধ
28 নাম : সেলিম আনসারী পিতার নাম: জাকির আনসারী বাড়ির নং : n0014 বয়স : 25 লিঙ্গ : পুরুষ	SYG1936137 ফটো উপলব্ধ	29 নাম : রাজিনা খাতুন পিতার নাম: জলিল আনসারী বাড়ির নং : n0002 বয়স : 25 লিঙ্গ : পুরুষ	SYG1936236 ফটো উপলব্ধ	30 নাম : রবিনা বিবি স্বামীর নাম: কবির আনসারী বাড়ির নং : এন0006 বয়স : 25 লিঙ্গ : মহিলা	SYG2059517 ফটো উপলব্ধ



বিধানসভা নির্বাচনকেন্দ্রের নং, নাম : 244-কাশীপুর

ভাগ নং, নাম : 1-আংশিক বাবিরডি,নামো বাবিরডি,বোম্বাইডাঙ্গা

31	SYG2111755	নাম : সালেহাবিবি স্বামীর নাম: জাকির আনসারী বাড়ির নং : n0014 বয়স : 50 লিঙ্গ : মহিলা	ফটো উপলব্ধ	32	SYG2135424	নাম : জাবেদ আখতার আনসারি পিতার নাম: জলিল আনসারী বাড়ির নং : এন0002 বয়স : 23 লিঙ্গ : পুরুষ	ফটো উপলব্ধ	33	SYG2123818	নাম : আলিম আনসারী পিতার নাম: জাকির আনসারী বাড়ির নং : এন0014 বয়স : 23 লিঙ্গ : পুরুষ	ফটো উপলব্ধ
34	SYG2398048	নাম : অঞ্জু বিবি স্বামীর নাম: সালিম আনসারি বাড়ির নং : এন0014 বয়স : 20 লিঙ্গ : মহিলা	ফটো উপলব্ধ	35	SYG2279362	নাম : রাজিনা বিবি স্বামীর নাম: সৈয়দ আনুয়া.র আনসারি বাড়ির নং : এন0002 বয়স : 24 লিঙ্গ : মহিলা	ফটো উপলব্ধ	36	SYG2391175	নাম : গোলাম মুস্তফা আনসারি পিতার নাম: জলিল আনসারি বাড়ির নং : এন0002 বয়স : 22 লিঙ্গ : পুরুষ	ফটো উপলব্ধ
37	SYG2391191	নাম : ফিরোজ আহমেদ আনসারি পিতার নাম: জিয়াবুল আনসারি বাড়ির নং : এন0002 বয়স : 20 লিঙ্গ : পুরুষ	ফটো উপলব্ধ	38	SYG2279370	নাম : রহানাজ খাতুন পিতার নাম: সাহিদ আনসারি বাড়ির নং : এন0137 বয়স : 21 লিঙ্গ : মহিলা	ফটো উপলব্ধ	39	SYG0193821	নাম : মুনির আনসারী পিতার নাম: আসাহাব আনসারী বাড়ির নং : n0126 বয়স : 39 লিঙ্গ : পুরুষ	ফটো উপলব্ধ
40	SYG2227882	নাম : সাহজাদ আনসারী পিতার নাম: কুতুবুদ্দিন আনসারী বাড়ির নং : এন0003 বয়স : 22 লিঙ্গ : পুরুষ	ফটো উপলব্ধ	41	SYG2240158	নাম : সাভানু বিবি স্বামীর নাম: সনুদীন আনসারি বাড়ির নং : এন0091 বয়স : 53 লিঙ্গ : মহিলা	ফটো উপলব্ধ	42	SYG2145910	নাম : সুকুরুদ্দিন আনসারী পিতার নাম: হামিদ আনসারী বাড়ির নং : এন0091 বয়স : 25 লিঙ্গ : পুরুষ	ফটো উপলব্ধ
43	GPF2289155	নাম : তায়েবা খাতুন পিতার নাম: হাবিব আনসারী বাড়ির নং : n0007 বয়স : 38 লিঙ্গ : মহিলা	ফটো উপলব্ধ	44	SYG2134823	নাম : সাকির আনসারী পিতার নাম: সাহিদ আনসারী বাড়ির নং : এন0137 বয়স : 23 লিঙ্গ : পুরুষ	ফটো উপলব্ধ	45	SYG1419498	নাম : মজমুন বিবি স্বামীর নাম: কায়েম আনসারী বাড়ির নং : n0091 বয়স : 38 লিঙ্গ : মহিলা	ফটো উপলব্ধ
46	SYG2003184	নাম : মিনাহারবিবি স্বামীর নাম: কুতুবুদ্দিন আনসারী বাড়ির নং : n0003 বয়স : 56 লিঙ্গ : মহিলা	ফটো উপলব্ধ	47	SYG1419472	নাম : সাদ্দাম হুসেন পিতার নাম: কুতুবুদ্দিন আনসারী বাড়ির নং : n0003 বয়স : 32 লিঙ্গ : পুরুষ	ফটো উপলব্ধ	48	SYG1714823	নাম : তামান্না খাতুন পিতার নাম: কুতুবুদ্দিন আনসারী বাড়ির নং : n0003 বয়স : 29 লিঙ্গ : মহিলা	ফটো উপলব্ধ
49	SYG1851575	নাম : রৌসানা খাতুন পিতার নাম: কুতুবুদ্দিন আনসারী বাড়ির নং : n0003 বয়স : 47 লিঙ্গ : মহিলা	ফটো উপলব্ধ	50	SYG1800325	নাম : তাহেরা বিবি স্বামীর নাম: সাগিরুদ্দীন আনসারী বাড়ির নং : n0004 বয়স : 27 লিঙ্গ : মহিলা	ফটো উপলব্ধ	51	SYG1715234	নাম : শমিম আনসারী পিতার নাম: হামিদ আনসারী বাড়ির নং : n0091 বয়স : 29 লিঙ্গ : পুরুষ	ফটো উপলব্ধ
52	SYG1419571	নাম : সাগিরুদ্দিন আনসারী পিতার নাম: খুসরুদ্দিন আনসারী বাড়ির নং : n0004 বয়স : 33 লিঙ্গ : পুরুষ	ফটো উপলব্ধ	53	WB/35/242/195194	নাম : হায়দার আনসারী পিতার নাম: হাবিব আনসারী বাড়ির নং : n0007 বয়স : 53 লিঙ্গ : পুরুষ	ফটো উপলব্ধ	54	SYG1133990	নাম : সরিফা বিবি স্বামীর নাম: হায়দার আনসারী বাড়ির নং : n0007 বয়স : 35 লিঙ্গ : মহিলা	ফটো উপলব্ধ
55	GPF2550101	নাম : মজফ আনসারী পিতার নাম: হাবিব আনসারী বাড়ির নং : n0007 বয়স : 37 লিঙ্গ : পুরুষ	ফটো উপলব্ধ	56	SYG1134006	নাম : আফেরা বিবি স্বামীর নাম: মজফ আনসারী বাড়ির নং : n0007 বয়স : 37 লিঙ্গ : মহিলা	ফটো উপলব্ধ	57	FXP2355840	নাম : সহিদ আনসারী পিতার নাম: আদম আনসারী বাড়ির নং : n0137 বয়স : 45 লিঙ্গ : পুরুষ	ফটো উপলব্ধ
58	WB/35/242/195719	নাম : নবাবআলি আনসারী পিতার নাম: রহমত আনসারী বাড়ির নং : n0091 বয়স : 78 লিঙ্গ : পুরুষ	ফটো উপলব্ধ	59	SYG1133966	নাম : নঈম আনসারী পিতার নাম: নবাবআলি আনসারী বাড়ির নং : n0091 বয়স : 34 লিঙ্গ : পুরুষ	ফটো উপলব্ধ	60	SYG1133891	নাম : জাহেনা বিবি স্বামীর নাম: নঈম আনসারী বাড়ির নং : n0091 বয়স : 35 লিঙ্গ : মহিলা	ফটো উপলব্ধ



বিধানসভা নির্বাচনক্ষেত্রের নং, নাম : 244-কাশীপুর
ভাগ নং, নাম : 1-আংশিক বাবিরডি,নামো বাবিরডি,বোম্বাইডাঙ্গা

61	WB/35/242/195125	GPF2385748	63	GPF2385755	
নাম : হুরজানবিবি স্বামীর নাম: নবাবআদি বাড়ির নং : n0091 বয়স : 73 লিঙ্গ : মহিলা	ফটো উপলব্ধ	নাম : মাজমুন বিবি পিতার নাম: নবাবন আলি আনসারী বাড়ির নং : n0091 বয়স : 48 লিঙ্গ : মহিলা	ফটো উপলব্ধ	নাম : কায়েম আনসারী পিতার নাম: নবাব আলি আনসারী বাড়ির নং : n0091 বয়স : 43 লিঙ্গ : পুরুষ	ফটো উপলব্ধ
64	SYG1419753	SYG1419738	65	SYG1419738	
নাম : সমেরজান বিবি স্বামীর নাম: আকবর আনসারী বাড়ির নং : n0091 বয়স : 34 লিঙ্গ : মহিলা	ফটো উপলব্ধ	নাম : আকবর আনসারী পিতার নাম: হামিদ আনসারী বাড়ির নং : n0091 বয়স : 31 লিঙ্গ : পুরুষ	ফটো উপলব্ধ	66	SYG1534148
				নাম : হামিদ আনসারী পিতার নাম: ইব্রাহিম আনসারী বাড়ির নং : n0091 বয়স : 70 লিঙ্গ : পুরুষ	ফটো উপলব্ধ
67	SYG2367928	SYG2367985	68	SYG2367985	
নাম : সহরবানু বিবি স্বামীর নাম: শামিম আনসারি বাড়ির নং : এন0091 বয়স : 22 লিঙ্গ : মহিলা	ফটো উপলব্ধ	নাম : মরিয়ম বিবি স্বামীর নাম: সুকরুদ্দিন আনসারি বাড়ির নং : এন0091 বয়স : 22 লিঙ্গ : মহিলা	ফটো উপলব্ধ	69	SYG2391449
				নাম : তাবেজা বিবি স্বামীর নাম: মোহাম্মদ কায়েমউদ্দিন আনসারি বাড়ির নং : এন0091 বয়স : 22 লিঙ্গ : মহিলা	ফটো উপলব্ধ
70	SYG2368330	GPF2041184	71	GPF2041184	
নাম : ইনসান আনসারি পিতার নাম: কায়েম আনসারি বাড়ির নং : এন0091 বয়স : 20 লিঙ্গ : পুরুষ	ফটো উপলব্ধ	নাম : খসরুদ্দিন আনসারী পিতার নাম: মকবুল আনসারী বাড়ির নং : n0004 বয়স : 69 লিঙ্গ : পুরুষ	ফটো উপলব্ধ	72	GPF2041192
				নাম : আয়েশা বিবি স্বামীর নাম: খসরুদ্দিন বাড়ির নং : n0004 বয়স : 62 লিঙ্গ : মহিলা	ফটো উপলব্ধ
73	SYG1419654	SYG1133693	74	SYG1133693	
নাম : আসমা বিবি স্বামীর নাম: জালালউদ্দিন আনসারী বাড়ির নং : n0004 বয়স : 35 লিঙ্গ : মহিলা	ফটো উপলব্ধ	নাম : জালালউদ্দিন আনসারী পিতার নাম: খসরুউদ্দিন আনসারী বাড়ির নং : n0004 বয়স : 35 লিঙ্গ : পুরুষ	ফটো উপলব্ধ	75	WB/35/242/195517
				নাম : কুতুবউদ্দিন আনসারী পিতার নাম: মকবুল আনসারী বাড়ির নং : n0003 বয়স : 61 লিঙ্গ : পুরুষ	ফটো উপলব্ধ
76	SYG1133982	SYG1133917	77	SYG1133917	
নাম : হরিদাস কিস্কু পিতার নাম: রুপাই কিস্কু বাড়ির নং : n0071 বয়স : 45 লিঙ্গ : পুরুষ	ফটো উপলব্ধ	নাম : ঠাকুরমনি কিস্কু স্বামীর নাম: হরিদাস কিস্কু বাড়ির নং : n0071 বয়স : 41 লিঙ্গ : মহিলা	ফটো উপলব্ধ	78	SYG1419589
				নাম : রামদাস কিস্কু পিতার নাম: রুপাই কিস্কু বাড়ির নং : n0071 বয়স : 35 লিঙ্গ : পুরুষ	ফটো উপলব্ধ
79	SYG1419506	SYG1936319	80	SYG1936319	
নাম : বাবুদাস কিস্কু পিতার নাম: রুপাই কিস্কু বাড়ির নং : n0071 বয়স : 32 লিঙ্গ : পুরুষ	ফটো উপলব্ধ	নাম : নিয়তি কিস্কু স্বামীর নাম: রামদাস কিস্কু বাড়ির নং : এন0071 বয়স : 27 লিঙ্গ : মহিলা	ফটো উপলব্ধ	81	SYG1936228
				নাম : সত্য কৈবর্ত স্বামীর নাম: কর্ন কৈবর্ত বাড়ির নং : n0026 বয়স : 27 লিঙ্গ : মহিলা	ফটো উপলব্ধ
82	SYG1936194	SYG1534023	83	SYG1534023	
নাম : তপন কৈবর্ত পিতার নাম: বালু কৈবর্ত বাড়ির নং : n0023 বয়স : 25 লিঙ্গ : পুরুষ	ফটো উপলব্ধ	নাম : গোবিন্দ কৈবর্ত পিতার নাম: হারাধন কৈবর্ত বাড়ির নং : n0023 বয়স : 31 লিঙ্গ : পুরুষ	ফটো উপলব্ধ	84	SYG2096188
				নাম : ভাগ্য কৈবর্ত অন্যান্য: দীপক কৈবর্ত বাড়ির নং : - বয়স : 27 লিঙ্গ : মহিলা	ফটো উপলব্ধ
85	SYG2060697	SYG1800317	86	SYG1800317	
নাম : দীপক কৈবর্ত পিতার নাম: কালিপদ কৈবর্ত বাড়ির নং : n0026 বয়স : 24 লিঙ্গ : পুরুষ	ফটো উপলব্ধ	নাম : চিন্তা কৈবর্ত স্বামীর নাম: জহর কৈবর্ত বাড়ির নং : n0027 বয়স : 28 লিঙ্গ : মহিলা	ফটো উপলব্ধ	87	SYG1800457
				নাম : অঞ্জনা কৈবর্ত পিতার নাম: মুরুলী কৈবর্ত বাড়ির নং : n0033 বয়স : 29 লিঙ্গ : মহিলা	ফটো উপলব্ধ
88	SYG1800465	SYG2060689	89	SYG2060689	
নাম : ইরা কৈবর্ত পিতার নাম: মুরুলী কৈবর্ত বাড়ির নং : n0033 বয়স : 33 লিঙ্গ : মহিলা	ফটো উপলব্ধ	নাম : বিকাশ কৈবর্ত পিতার নাম: কালিপদ কৈবর্ত বাড়ির নং : n0026 বয়স : 24 লিঙ্গ : পুরুষ	ফটো উপলব্ধ	90	SYG2145613
				নাম : পাপিয়া কৈবর্ত পিতার নাম: মনেশ কৈবর্ত বাড়ির নং : এন0016 বয়স : 25 লিঙ্গ : মহিলা	ফটো উপলব্ধ



বিধানসভা নির্বাচনক্ষেত্রের নং, নাম : 244-কাশীপুর
ভাগ নং, নাম : 1-আংশিক বাবিরডি,নামো বাবিরডি,বোয়াইডাঙ্গা

91 নাম : শোভা কৈবর্ত স্বামীর নাম: বিপণ কৈবর্ত বাড়ির নং : n0031 বয়স : 30 লিঙ্গ : মহিলা	SYG1643576 ফটো উপলব্ধ	92 নাম : বিধান কৈবর্ত পিতার নাম: নিমাই কৈবর্ত বাড়ির নং : n0016 বয়স : 39 লিঙ্গ : পুরুষ	SYG0187773 ফটো উপলব্ধ	93 নাম : পরিমল কৈবর্ত পিতার নাম: অবনী কৈবর্ত বাড়ির নং : n0036 বয়স : 35 লিঙ্গ : পুরুষ	SYG1133800 ফটো উপলব্ধ
94 নাম : সঞ্জিত কৈবর্ত পিতার নাম: নিবারণ কৈবর্ত বাড়ির নং : n0027 বয়স : 39 লিঙ্গ : পুরুষ	GPF2507507 ফটো উপলব্ধ	95 নাম : রাসমনি কৈবর্ত স্বামীর নাম: বাদল কৈবর্ত বাড়ির নং : এন0024 বয়স : 24 লিঙ্গ : মহিলা	SYG2237295 ফটো উপলব্ধ	96 নাম : অনন্ত কৈবর্ত পিতার নাম: রাধানাথ কৈবর্ত বাড়ির নং : এন0015 বয়স : 22 লিঙ্গ : পুরুষ	SYG2228476 ফটো উপলব্ধ
97 নাম : রুমা কৈবর্ত পিতার নাম: রাধানাথ কৈবর্ত বাড়ির নং : এন0015 বয়স : 26 লিঙ্গ : মহিলা	SYG2145605 ফটো উপলব্ধ	98 নাম : পৌতম কৈবর্ত পিতার নাম: রঞ্জিত কৈবর্ত বাড়ির নং : এন0027 বয়স : 22 লিঙ্গ : পুরুষ	SYG2228096 ফটো উপলব্ধ	99 নাম : পার্বতী কৈবর্ত স্বামীর নাম: পরিমল কৈবর্ত বাড়ির নং : এন0015 বয়স : 22 লিঙ্গ : মহিলা	SYG2227973 ফটো উপলব্ধ
100 নাম : মাধুরী কৈবর্ত স্বামীর নাম: সুরেশ কৈবর্ত বাড়ির নং : এন0028 বয়স : 22 লিঙ্গ : মহিলা	SYG2227874 ফটো উপলব্ধ	101 নাম : উজ্জ্বলা কৈবর্ত পিতার নাম: বারু কৈবর্ত বাড়ির নং : এন0023 বয়স : 21 লিঙ্গ : মহিলা	SYG2279388 ফটো উপলব্ধ	102 নাম : বিশ্বজিৎ কৈবর্ত পিতার নাম: শ্রীদাম কৈবর্ত বাড়ির নং : এন0023 বয়স : 21 লিঙ্গ : পুরুষ	SYG22288637 ফটো উপলব্ধ
103 নাম : অভিজিৎ কৈবর্ত পিতার নাম: রঞ্জিত কৈবর্ত বাড়ির নং : এন0027 বয়স : 21 লিঙ্গ : পুরুষ	SYG2284107 ফটো উপলব্ধ	104 নাম : লতা কৈবর্ত পিতার নাম: হারাধন কৈবর্ত বাড়ির নং : n0023 বয়স : 28 লিঙ্গ : মহিলা	SYG1715218 ফটো উপলব্ধ	105 নাম : সুভদ্রা কৈবর্ত স্বামীর নাম: মিহির কৈবর্ত বাড়ির নং : এন0027 বয়স : 36 লিঙ্গ : মহিলা	SYG1715150 ফটো উপলব্ধ
106 নাম : উষা কৈবর্ত স্বামীর নাম: বিধান কৈবর্ত বাড়ির নং : n0016 বয়স : 33 লিঙ্গ : মহিলা	SYG1715259 ফটো উপলব্ধ	107 নাম : সন্ধ্যা কৈবর্ত স্বামীর নাম: নেপাল কৈবর্ত বাড়ির নং : n0093 বয়স : 57 লিঙ্গ : মহিলা	WB/35/242/195694 ফটো উপলব্ধ	108 নাম : নির্মল কৈবর্ত পিতার নাম: অবনি কৈবর্ত বাড়ির নং : n0036 বয়স : 29 লিঙ্গ : পুরুষ	SYG1643550 ফটো উপলব্ধ
109 নাম : উর্মিলা কৈবর্ত স্বামীর নাম: অবনী কৈবর্ত বাড়ির নং : n0036 বয়স : 66 লিঙ্গ : মহিলা	WB/35/242/195715 ফটো উপলব্ধ	110 নাম : অবনী কৈবর্ত পিতার নাম: বলাই কৈবর্ত বাড়ির নং : n0036 বয়স : 71 লিঙ্গ : পুরুষ	WB/35/242/195104 ফটো উপলব্ধ	111 নাম : জিতেন কৈবর্ত পিতার নাম: অরুণ কৈবর্ত বাড়ির নং : n0034 বয়স : 38 লিঙ্গ : পুরুষ	SYG0187443 ফটো উপলব্ধ
112 নাম : বাসন্তি কৈবর্ত স্বামীর নাম: অরুণ কৈবর্ত বাড়ির নং : n0034 বয়স : 73 লিঙ্গ : মহিলা	WB/35/242/195721 ফটো উপলব্ধ	113 নাম : অরুণ কৈবর্ত পিতার নাম: বলাই কৈবর্ত বাড়ির নং : n0034 বয়স : 79 লিঙ্গ : পুরুষ	WB/35/242/195317 ফটো উপলব্ধ	114 নাম : মুরুলি কৈবর্ত পিতার নাম: বলাই কৈবর্ত বাড়ির নং : n0033 বয়স : 66 লিঙ্গ : পুরুষ	WB/35/242/195323 ফটো উপলব্ধ
115 নাম : কবিতা কৈবর্ত স্বামীর নাম: সুভাষ কৈবর্ত বাড়ির নং : n0032 বয়স : 35 লিঙ্গ : মহিলা	SYG1419795 ফটো উপলব্ধ	116 নাম : সুভাষ কৈবর্ত পিতার নাম: গোপাল কৈবর্ত বাড়ির নং : n0032 বয়স : 56 লিঙ্গ : পুরুষ	WB/35/242/195329 ফটো উপলব্ধ	117 নাম : বিপন কৈবর্ত পিতার নাম: রুপাই কৈবর্ত বাড়ির নং : n0031 বয়স : 38 লিঙ্গ : পুরুষ	SYG1133719 ফটো উপলব্ধ
118 নাম : বনি কৈবর্ত স্বামীর নাম: স্বপন কৈবর্ত বাড়ির নং : n0031 বয়স : 40 লিঙ্গ : মহিলা	SYG1133727 ফটো উপলব্ধ	119 নাম : যমুনা কৈবর্ত স্বামীর নাম: সাধন কৈবর্ত বাড়ির নং : n0023 বয়স : 28 লিঙ্গ : মহিলা	SYG1714864 ফটো উপলব্ধ	120 নাম : মুক্তা কৈবর্ত পিতার নাম: আশুতোষ কৈবর্ত বাড়ির নং : n0030 বয়স : 29 লিঙ্গ : মহিলা	SYG1714773 ফটো উপলব্ধ



বিধানসভা নির্বাচনক্ষেত্রের নং, নাম : 244-কাশীপুর
ভাগ নং, নাম : 1-আংশিক বাবিরডি,নামো বাবিরডি,বোয়াইডাঙ্গা

121	SYG1714781	ফটো উপলব্ধ	122	SYG1714815	ফটো উপলব্ধ	123	SYG1714831	ফটো উপলব্ধ
নাম : সাজ্জনা কৈবর্ত পিতার নাম: মুকুলী কৈবর্ত বাড়ির নং : n0033 বয়স : 28 লিঙ্গ : মহিলা			নাম : অনিতা কৈবর্ত স্বামীর নাম: জিতেন কৈবর্ত বাড়ির নং : n0034 বয়স : 35 লিঙ্গ : মহিলা			নাম : সুরেশ কৈবর্ত পিতার নাম: বানেশ্বর কৈবর্ত বাড়ির নং : n0028 বয়স : 28 লিঙ্গ : পুরুষ		
124	SYG1906957	ফটো উপলব্ধ	125	SYG1714963	ফটো উপলব্ধ	126	WB/35/242/195722	ফটো উপলব্ধ
নাম : গুরুপদ কৈবর্ত পিতার নাম: বানেশ্বর কৈবর্ত বাড়ির নং : n0171 বয়স : 26 লিঙ্গ : পুরুষ			নাম : উত্তর কৈবর্ত স্বামীর নাম: সঞ্জিত কৈবর্ত বাড়ির নং : n0027 বয়স : 28 লিঙ্গ : মহিলা			নাম : রাখানাথ কৈবর্ত পিতার নাম: গোপাল কৈবর্ত বাড়ির নং : n0015 বয়স : 61 লিঙ্গ : পুরুষ		
127	SYG1419431	ফটো উপলব্ধ	128	WB/35/242/195123	ফটো উপলব্ধ	129	SYG0187765	ফটো উপলব্ধ
নাম : জয়ন্ত কৈবর্ত পিতার নাম: রাখানাথ কৈবর্ত বাড়ির নং : n0015 বয়স : 32 লিঙ্গ : পুরুষ			নাম : বালিকা কৈবর্ত স্বামীর নাম: নিমাই কৈবর্ত বাড়ির নং : n0016 বয়স : 65 লিঙ্গ : মহিলা			নাম : মনেশ কৈবর্ত পিতার নাম: নিমাই কৈবর্ত বাড়ির নং : n0016 বয়স : 44 লিঙ্গ : পুরুষ		
130	SYG2426534	ফটো উপলব্ধ	131	GPF2507556	ফটো উপলব্ধ	132	SYG1419761	ফটো উপলব্ধ
নাম : তুলসী কৈবর্ত স্বামীর নাম: রামপদ কৈবর্ত বাড়ির নং : n0024 বয়স : 65 লিঙ্গ : মহিলা			নাম : সঞ্জিত কৈবর্ত পিতার নাম: রামপদ কৈবর্ত বাড়ির নং : n0024 বয়স : 42 লিঙ্গ : পুরুষ			নাম : বাদল কৈবর্ত পিতার নাম: রামপদ কৈবর্ত বাড়ির নং : n0024 বয়স : 34 লিঙ্গ : মহিলা		
133	WB/35/242/195672	ফটো উপলব্ধ	134	WB/35/242/195396	ফটো উপলব্ধ	135	SYG1419522	ফটো উপলব্ধ
নাম : দশরথ কৈবর্ত পিতার নাম: জগবন্ধু কৈবর্ত বাড়ির নং : n0026 বয়স : 61 লিঙ্গ : পুরুষ			নাম : আহুদী কৈবর্ত স্বামীর নাম: দশরথ কৈবর্ত বাড়ির নং : n0026 বয়স : 56 লিঙ্গ : মহিলা			নাম : কর্ন কৈবর্ত পিতার নাম: দশরথ কৈবর্ত বাড়ির নং : n0026 বয়স : 33 লিঙ্গ : পুরুষ		
136	SYG1419514	ফটো উপলব্ধ	137	GPF2385797	ফটো উপলব্ধ	138	WB/35/242/195394	ফটো উপলব্ধ
নাম : মিঠুন কৈবর্ত পিতার নাম: দশরথ কৈবর্ত বাড়ির নং : n0026 বয়স : 32 লিঙ্গ : পুরুষ			নাম : কালিপদ কৈবর্ত পিতার নাম: জগবন্ধু কৈবর্ত বাড়ির নং : n0026 বয়স : 55 লিঙ্গ : পুরুষ			নাম : বেশোরা কৈবর্ত স্বামীর নাম: কালিপদ কৈবর্ত বাড়ির নং : n0026 বয়স : 50 লিঙ্গ : মহিলা		
139	WB/35/242/195463	ফটো উপলব্ধ	140	GPF2550119	ফটো উপলব্ধ	141	GPF2550168	ফটো উপলব্ধ
নাম : নিবারন কৈবর্ত পিতার নাম: শংকর কৈবর্ত বাড়ির নং : n0027 বয়স : 78 লিঙ্গ : পুরুষ			নাম : রঞ্জিত কৈবর্ত পিতার নাম: নিবারন কৈবর্ত বাড়ির নং : n0027 বয়স : 42 লিঙ্গ : পুরুষ			নাম : সবিতা রানী কৈবর্ত স্বামীর নাম: রঞ্জিত কৈবর্ত বাড়ির নং : n0027 বয়স : 41 লিঙ্গ : মহিলা		
142	WB/35/242/195340	ফটো উপলব্ধ	143	WB/35/242/195246	ফটো উপলব্ধ	144	GPF2507515	ফটো উপলব্ধ
নাম : দেবু কৈবর্ত পিতার নাম: শংকর কৈবর্ত বাড়ির নং : n0027 বয়স : 71 লিঙ্গ : পুরুষ			নাম : শীলা কৈবর্ত স্বামীর নাম: দেবু কৈবর্ত বাড়ির নং : n0027 বয়স : 66 লিঙ্গ : মহিলা			নাম : মিহির কৈবর্ত পিতার নাম: দেবু কৈবর্ত বাড়ির নং : n0027 বয়স : 40 লিঙ্গ : পুরুষ		
145	WB/35/242/195105	ফটো উপলব্ধ	146	SYG1133818	ফটো উপলব্ধ	147	SYG0187732	ফটো উপলব্ধ
নাম : নেপাল কৈবর্ত পিতার নাম: শংকর কৈবর্ত বাড়ির নং : n0027 বয়স : 64 লিঙ্গ : পুরুষ			নাম : অঙ্গুরা কৈবর্ত পিতার নাম: দেবু কৈবর্ত বাড়ির নং : n0027 বয়স : 39 লিঙ্গ : মহিলা			নাম : জহর কৈবর্ত পিতার নাম: দেবু কৈবর্ত বাড়ির নং : n0027 বয়স : 36 লিঙ্গ : পুরুষ		
148	WB/35/242/195320	ফটো উপলব্ধ	149	GPF2041283	ফটো উপলব্ধ	150	WB/35/242/195718	ফটো উপলব্ধ
নাম : বানেশ্বর কৈবর্ত পিতার নাম: সনাতন কৈবর্ত বাড়ির নং : n0028 বয়স : 56 লিঙ্গ : পুরুষ			নাম : বন্দনা কৈবর্ত স্বামীর নাম: বানেশ্বর কৈবর্ত বাড়ির নং : n0028 বয়স : 51 লিঙ্গ : মহিলা			নাম : সরলা কৈবর্ত স্বামীর নাম: আন্তোষ কৈবর্ত বাড়ির নং : n0030 বয়স : 61 লিঙ্গ : মহিলা		

151	WB/35/242/195379	ফটো উপলব্ধ	152	WB/35/242/195720	ফটো উপলব্ধ	153	SYG0187807	ফটো উপলব্ধ
নাম : রুপাই কৈবর্ত পিতার নাম: বলাই কৈবর্ত বাড়ির নং : n0031 বয়স : 83 লিঙ্গ : পুরুষ			নাম : সুসারি কৈবর্ত স্বামীর নাম: রুপাই কৈবর্ত বাড়ির নং : n0031 বয়স : 79 লিঙ্গ : মহিলা			নাম : স্বপন কৈবর্ত পিতার নাম: রুপাই কৈবর্ত বাড়ির নং : n0031 বয়স : 45 লিঙ্গ : পুরুষ		
154	SYG2394401	ফটো উপলব্ধ	155	SYG2394419	ফটো উপলব্ধ	156	SYG0892141	ফটো উপলব্ধ
নাম : দীপালি কৈবর্ত পিতার নাম: স্বপন কৈবর্ত বাড়ির নং : এন0031 বয়স : 20 লিঙ্গ : মহিলা			নাম : বর্ষা কৈবর্ত পিতার নাম: স্বপন কৈবর্ত বাড়ির নং : এন0031 বয়স : 20 লিঙ্গ : মহিলা			নাম : চন্দনা কৈবর্ত স্বামীর নাম: মনেশ কৈবর্ত বাড়ির নং : n0016 বয়স : 42 লিঙ্গ : মহিলা		
157	WB/35/242/195696	ফটো উপলব্ধ	158	WB/35/242/195783	ফটো উপলব্ধ	159	WB/35/242/195435	ফটো উপলব্ধ
নাম : রানীবালা কৈবর্ত স্বামীর নাম: গয়ারাম কৈবর্ত বাড়ির নং : n0023 বয়স : 101 লিঙ্গ : মহিলা			নাম : শ্যামাপদ কৈবর্ত পিতার নাম: গয়ারাম কৈবর্ত বাড়ির নং : n0023 বয়স : 69 লিঙ্গ : পুরুষ			নাম : চঞ্চলা কৈবর্ত স্বামীর নাম: শ্যামাপদ কৈবর্ত বাড়ির নং : n0023 বয়স : 65 লিঙ্গ : মহিলা		
160	GPF2041267	ফটো উপলব্ধ	161	SYG0187609	ফটো উপলব্ধ	162	SYG0187559	ফটো উপলব্ধ
নাম : ঋষিকেশ কৈবর্ত পিতার নাম: শ্যামাপদ কৈবর্ত বাড়ির নং : n0023 বয়স : 46 লিঙ্গ : পুরুষ			নাম : চন্দনা কৈবর্ত স্বামীর নাম: ঋষিকেশ কৈবর্ত বাড়ির নং : n0023 বয়স : 40 লিঙ্গ : মহিলা			নাম : সাধন কৈবর্ত পিতার নাম: শ্যামাপদ কৈবর্ত বাড়ির নং : n0023 বয়স : 38 লিঙ্গ : পুরুষ		
163	WB/35/242/195679	ফটো উপলব্ধ	164	WB/35/242/195438	ফটো উপলব্ধ	165	WB/35/242/195436	ফটো উপলব্ধ
নাম : হারাধন কৈবর্ত পিতার নাম: গয়ারাম কৈবর্ত বাড়ির নং : n0023 বয়স : 57 লিঙ্গ : পুরুষ			নাম : অঞ্জনা কৈবর্ত স্বামীর নাম: হারাধন কৈবর্ত বাড়ির নং : n0023 বয়স : 51 লিঙ্গ : মহিলা			নাম : চন্দনা কৈবর্ত স্বামীর নাম: বারু কৈবর্ত বাড়ির নং : n0023 বয়স : 49 লিঙ্গ : মহিলা		
166	SYG1266410	ফটো উপলব্ধ	167	SYG1133883	ফটো উপলব্ধ	168	SYG2391134	ফটো উপলব্ধ
নাম : শ্রীদাম কৈবর্ত পিতার নাম: শ্যামাপদ কৈবর্ত বাড়ির নং : n0023 বয়স : 41 লিঙ্গ : পুরুষ			নাম : আরুনি কৈবর্ত স্বামীর নাম: শ্রীদাম কৈবর্ত বাড়ির নং : n0023 বয়স : 38 লিঙ্গ : মহিলা			নাম : চম্পা কৈবর্ত স্বামীর নাম: গোবিন্দ কৈবর্ত বাড়ির নং : এন0023 বয়স : 21 লিঙ্গ : মহিলা		
169	WB/35/242/195753	ফটো উপলব্ধ	170	SYG1715028	ফটো উপলব্ধ	171	SYG1800309	ফটো উপলব্ধ
নাম : রামপদ কৈবর্ত পিতার নাম: গয়ারাম কৈবর্ত বাড়ির নং : n0024 বয়স : 65 লিঙ্গ : পুরুষ			নাম : দীপু কৈবর্ত স্বামীর নাম: সঞ্জিত কৈবর্ত বাড়ির নং : n0024 বয়স : 31 লিঙ্গ : মহিলা			নাম : নুরেশা খাতুন পিতার নাম: সেরাজ আনসারী বাড়ির নং : n0110 বয়স : 28 লিঙ্গ : মহিলা		
172	SYG2280774	ফটো উপলব্ধ	173	SYG2288678	ফটো উপলব্ধ	174	SYG2225050	ফটো উপলব্ধ
নাম : সুলতানা বিবি স্বামীর নাম: ইসমাইল আনসারি বাড়ির নং : এন0114 বয়স : 22 লিঙ্গ : মহিলা			নাম : খাজিনা খাতুন পিতার নাম: মুস্তাক আনসারি বাড়ির নং : এন0117 বয়স : 21 লিঙ্গ : মহিলা			নাম : সামিমা বিবি স্বামীর নাম: কামাল আনসারি বাড়ির নং : এন0110 বয়স : 22 লিঙ্গ : মহিলা		
175	SYG2225118	ফটো উপলব্ধ	176	SYG2145902	ফটো উপলব্ধ	177	SYG2166411	ফটো উপলব্ধ
নাম : হাসানভানু খাতুন পিতার নাম: হামিদ আনসারি বাড়ির নং : এন0114 বয়স : 23 লিঙ্গ : মহিলা			নাম : আফতাব আনসারী পিতার নাম: সিরাজ আনসারী বাড়ির নং : এন0110 বয়স : 23 লিঙ্গ : পুরুষ			নাম : ফিরোজ আনসারি পিতার নাম: কুদ্দুস আনসারি বাড়ির নং : এন0110 বয়স : 23 লিঙ্গ : পুরুষ		
178	SYG1800499	ফটো উপলব্ধ	179	SYG2361277	ফটো উপলব্ধ	180	SYG1800515	ফটো উপলব্ধ
নাম : নৌরাসী চৌধুরী পিতার নাম: বৃন্দী চৌধুরী বাড়ির নং : n0163 বয়স : 54 লিঙ্গ : পুরুষ			নাম : সন্তোষ চৌধুরী পিতার নাম: নারসি চৌধুরী বাড়ির নং : এন0163 বয়স : 24 লিঙ্গ : পুরুষ			নাম : পদ্মাবতী টুডু স্বামীর নাম: সঞ্জিত টুডু বাড়ির নং : n0047 বয়স : 27 লিঙ্গ : মহিলা		



বিধানসভা নির্বাচনক্ষেত্রের নং, নাম : 244-কাশীপুর
ভাগ নং, নাম : 1-আংশিক বাবিরডি,নামো বাবিরডি,বোয়াইডাঙ্গা

181 নাম : নিয়তী টুডু পিতার নাম: কালিপদ টুডু বাড়ির নং : n0072 বয়স : 27 লিঙ্গ : মহিলা	SYG1800390 ফটো উপলব্ধ	182 নাম : মানসারাম টুডু পিতার নাম: কাছার টুডু বাড়ির নং : n0072 বয়স : 37 লিঙ্গ : পুরুষ	GPF2041317 ফটো উপলব্ধ	183 নাম : সাহেবরাম হাঁসদা পিতার নাম: বাবুলাল হাঁসদা বাড়ির নং : n0046 বয়স : 42 লিঙ্গ : পুরুষ	SYG0189555 ফটো উপলব্ধ
184 নাম : রিতা টুডু পিতার নাম: ভোলানাথ টুডু বাড়ির নং : এন0119 বয়স : 26 লিঙ্গ : মহিলা	SYG2166064 ফটো উপলব্ধ	185 নাম : অজয় টুডু পিতার নাম: মানু টুডু বাড়ির নং : এন0119 বয়স : 23 লিঙ্গ : পুরুষ	SYG2134831 ফটো উপলব্ধ	186 নাম : মানসিং টুডু পিতার নাম: হরিপদ টুডু বাড়ির নং : এন0119 বয়স : 35 লিঙ্গ : পুরুষ	SYG2166221 ফটো উপলব্ধ
187 নাম : নমিতা টুডু স্বামীর নাম: মানসিং টুডু বাড়ির নং : এন0119 বয়স : 23 লিঙ্গ : মহিলা	SYG2169647 ফটো উপলব্ধ	188 নাম : সৌমেন হাঁসদা পিতার নাম: বিশ্বনাথ হাঁসদা বাড়ির নং : - বয়স : 24 লিঙ্গ : পুরুষ	SYG2095099 ফটো উপলব্ধ	189 নাম : অনল টুডু পিতার নাম: ভোলানাথ টুডু বাড়ির নং : এন0119 বয়স : 24 লিঙ্গ : পুরুষ	SYG2165603 ফটো উপলব্ধ
190 নাম : মনোজ টুডু পিতার নাম: যুধীশ্বর টুডু বাড়ির নং : এন0120 বয়স : 23 লিঙ্গ : পুরুষ	SYG2135408 ফটো উপলব্ধ	191 নাম : রাসমনি টুডু পিতার নাম: হরিপদ টুডু বাড়ির নং : এন000 বয়স : 23 লিঙ্গ : মহিলা	SYG2123826 ফটো উপলব্ধ	192 নাম : সুরজমণি টুডু স্বামীর নাম: নবীন টুডু বাড়ির নং : এন0072 বয়স : 36 লিঙ্গ : মহিলা	SYG2166304 ফটো উপলব্ধ
193 নাম : সুশান্ত টুডু পিতার নাম: হরিপদ টুডু বাড়ির নং : এন0075 বয়স : 22 লিঙ্গ : পুরুষ	SYG2284115 ফটো উপলব্ধ	194 নাম : বাদনি টুডু স্বামীর নাম: রণজীত টুডু বাড়ির নং : এন0169 বয়স : 28 লিঙ্গ : মহিলা	SYG2240133 ফটো উপলব্ধ	195 নাম : বিশ্বনাথ হাঁসদা পিতার নাম: বাবুলাল হাঁসদা বাড়ির নং : এন0047 বয়স : 58 লিঙ্গ : পুরুষ	GPF2041655 ফটো উপলব্ধ
196 নাম : উর্মিলা টুডু স্বামীর নাম: যশীপদ টুডু বাড়ির নং : n0047 বয়স : 27 লিঙ্গ : মহিলা	SYG1800341 ফটো উপলব্ধ	197 নাম : ভিমসেন টুডু পিতার নাম: মনু টুডু বাড়ির নং : n0184 বয়স : 26 লিঙ্গ : পুরুষ	SYG1907088 ফটো উপলব্ধ	198 নাম : পানমতী টুডু স্বামীর নাম: মনসারাম টুডু বাড়ির নং : n0072 বয়স : 35 লিঙ্গ : মহিলা	SYG1715192 ফটো উপলব্ধ
199 নাম : রঞ্জিত টুডু পিতার নাম: শুকু টুডু বাড়ির নং : n0169 বয়স : 26 লিঙ্গ : পুরুষ	SYG1906932 ফটো উপলব্ধ	200 নাম : শ্যামল হাঙ্গদা পিতার নাম: বিশ্বনাথ হাঁসদা বাড়ির নং : n0046 বয়স : 28 লিঙ্গ : পুরুষ	SYG1714724 ফটো উপলব্ধ	201 নাম : হেমলি মাঝি স্বামীর নাম: শিবনাথ মান্ডি বাড়ির নং : n0046 বয়স : 41 লিঙ্গ : মহিলা	GPF2289221 ফটো উপলব্ধ
202 নাম : মঙ্গলী হাঁসদা স্বামীর নাম: বিশ্বনাথ হাঁসদা বাড়ির নং : n0046 বয়স : 51 লিঙ্গ : মহিলা	GPF2041663 ফটো উপলব্ধ	203 নাম : কমলা রানী মাঝি পিতার নাম: লেহসী মাঝি বাড়ির নং : n0046 বয়স : 42 লিঙ্গ : মহিলা	GPF2289171 ফটো উপলব্ধ	204 নাম : লেহসী মাঝি স্বামীর নাম: গোবিন্দ মাঝি বাড়ির নং : n0046 বয়স : 69 লিঙ্গ : মহিলা	WB/35/242/195447 ফটো উপলব্ধ
205 নাম : ফুলমনি টুডু স্বামীর নাম: শ্রীমন্ত টুডু বাড়ির নং : n0073 বয়স : 38 লিঙ্গ : মহিলা	SYG1133958 ফটো উপলব্ধ	206 নাম : রাজেন টুডু পিতার নাম: শুকু টুডু বাড়ির নং : n0073 বয়স : 42 লিঙ্গ : পুরুষ	SYG1133909 ফটো উপলব্ধ	207 নাম : সুজুমনি টুডু স্বামীর নাম: শুকু টুডু বাড়ির নং : n0073 বয়স : 56 লিঙ্গ : মহিলা	WB/35/242/195310 ফটো উপলব্ধ
208 নাম : শুকু টুডু পিতার নাম: সহন টুডু বাড়ির নং : n0073 বয়স : 73 লিঙ্গ : পুরুষ	WB/35/242/195415 ফটো উপলব্ধ	209 নাম : পানমোনি টুডু স্বামীর নাম: পুনিলাল টুডু বাড়ির নং : n0073 বয়স : 40 লিঙ্গ : মহিলা	SYG1133701 ফটো উপলব্ধ	210 নাম : পুনিলাল টুডু পিতার নাম: লখিরাম টুডু বাড়ির নং : n0073 বয়স : 42 লিঙ্গ : পুরুষ	GPF2041325 ফটো উপলব্ধ



বিধানসভা নির্বাচনক্ষেত্রের নং, নাম : 244-কাশীপুর
ভাগ নং, নাম : 1-আংশিক বাবিরডি,নামো বাবিরডি,বোয়াইডাঙ্গা

211 নাম : শ্রীকান্ত টুডু পিতার নাম: রাবন টুডু বাড়ির নং : n0073 বয়স : 31 লিঙ্গ : পুরুষ	SYG1419605 ফটো উপলব্ধ	212 নাম : সিমন্ত টুডু পিতার নাম: রাবন টুডু বাড়ির নং : n0073 বয়স : 35 লিঙ্গ : পুরুষ	SYG1133735 ফটো উপলব্ধ	213 নাম : বাসনী টুডু স্বামীর নাম: রাবন টুডু বাড়ির নং : n0073 বয়স : 70 লিঙ্গ : মহিলা	WB/35/242/195177 ফটো উপলব্ধ
214 নাম : রাবন টুডু পিতার নাম: জহন টুডু বাড়ির নং : n0073 বয়স : 75 লিঙ্গ : পুরুষ	WB/35/242/195283 ফটো উপলব্ধ	215 নাম : নবীন টুডু পিতার নাম: কালিপদ টুডু বাড়ির নং : n0072 বয়স : 32 লিঙ্গ : পুরুষ	SYG1419548 ফটো উপলব্ধ	216 নাম : সমলা টুডু স্বামীর নাম: কালিপদ টুডু বাড়ির নং : n0072 বয়স : 51 লিঙ্গ : মহিলা	GPF2041291 ফটো উপলব্ধ
217 নাম : কালিপদ টুডু পিতার নাম: শম্ভু টুডু বাড়ির নং : n0072 বয়স : 56 লিঙ্গ : পুরুষ	WB/35/242/195227 ফটো উপলব্ধ	218 নাম : মঙ্গলী টুডু স্বামীর নাম: কাছাড় টুডু বাড়ির নং : n0072 বয়স : 61 লিঙ্গ : মহিলা	WB/35/242/195179 ফটো উপলব্ধ	219 নাম : কাছাড় টুডু পিতার নাম: শম্ভু টুডু বাড়ির নং : n0072 বয়স : 66 লিঙ্গ : পুরুষ	WB/35/242/195688 ফটো উপলব্ধ
220 নাম : রবনী টুডু স্বামীর নাম: দশরত টুডু বাড়ির নং : n0057 বয়স : 39 লিঙ্গ : মহিলা	SYG1133792 ফটো উপলব্ধ	221 নাম : সুরজমনি টুডু স্বামীর নাম: অনিল টুডু বাড়ির নং : n0057 বয়স : 57 লিঙ্গ : মহিলা	WB/35/242/195430 ফটো উপলব্ধ	222 নাম : পানমনি টুডু স্বামীর নাম: হরিপদ টুডু বাড়ির নং : n0057 বয়স : 53 লিঙ্গ : মহিলা	WB/35/242/195752 ফটো উপলব্ধ
223 নাম : হরিপদ টুডু পিতার নাম: মাধিরাম টুডু বাড়ির নং : n0057 বয়স : 59 লিঙ্গ : পুরুষ	WB/35/242/195465 ফটো উপলব্ধ	224 নাম : সনকা টুডু পিতার নাম: বাবলু টুডু বাড়ির নং : n0050 বয়স : 56 লিঙ্গ : মহিলা	GPF2385805 ফটো উপলব্ধ	225 নাম : শাখারী টুডু স্বামীর নাম: সুবনাথ টুডু বাড়ির নং : n0050 বয়স : 61 লিঙ্গ : মহিলা	SYG1534080 ফটো উপলব্ধ
226 নাম : সুবনাথ টুডু পিতার নাম: বাবলু টুডু বাড়ির নং : n0050 বয়স : 69 লিঙ্গ : পুরুষ	SYG1534072 ফটো উপলব্ধ	227 নাম : কালিমনি হাঁসদা স্বামীর নাম: সাহেবরাম হাঁসদা বাড়ির নং : n0046 বয়স : 49 লিঙ্গ : মহিলা	SYG1534130 ফটো উপলব্ধ	228 নাম : পটল টুডু পিতার নাম: ঠাবু টুডু বাড়ির নং : n0047 বয়স : 78 লিঙ্গ : পুরুষ	WB/35/242/195275 ফটো উপলব্ধ
229 নাম : লালু টুডু পিতার নাম: লখিরাম টুডু বাড়ির নং : n0073 বয়স : 28 লিঙ্গ : পুরুষ	SYG1715127 ফটো উপলব্ধ	230 নাম : বাসন্তী টুডু স্বামীর নাম: রাজেন টুডু বাড়ির নং : n0073 বয়স : 28 লিঙ্গ : মহিলা	SYG1715093 ফটো উপলব্ধ	231 নাম : যষ্টিপদ টুডু পিতার নাম: পটল টুডু বাড়ির নং : n0047 বয়স : 43 লিঙ্গ : পুরুষ	GPF2042018 ফটো উপলব্ধ
232 নাম : সঞ্জিত টুডু পিতার নাম: পটল টুডু বাড়ির নং : n0047 বয়স : 35 লিঙ্গ : পুরুষ	SYG1266659 ফটো উপলব্ধ	233 নাম : সুরজীমনি টুডু স্বামীর নাম: সবনাথ টুডু বাড়ির নং : n0050 বয়স : 71 লিঙ্গ : মহিলা	WB/35/242/195450 ফটো উপলব্ধ	234 নাম : শান্তিনাথ দত্ত পিতার নাম: সমর দত্ত বাড়ির নং : n0017 বয়স : 60 লিঙ্গ : পুরুষ	SYG2417707 ফটো উপলব্ধ
235 নাম : অমিতা দত্ত স্বামীর নাম: শান্তিনাথ দত্ত বাড়ির নং : n0017 বয়স : 56 লিঙ্গ : মহিলা	WB/35/242/195253 ফটো উপলব্ধ	236 নাম : অপূর্ব দত্ত পিতার নাম: শান্তিনাথ দত্ত বাড়ির নং : n0017 বয়স : 31 লিঙ্গ : পুরুষ	SYG1419779 ফটো উপলব্ধ	237 নাম : পরেশনাথ দত্ত পিতার নাম: সমর দত্ত বাড়ির নং : n0017 বয়স : 57 লিঙ্গ : পুরুষ	SYG2262418 ফটো উপলব্ধ
238 নাম : রূপা দত্ত স্বামীর নাম: পরেশনাথ দত্ত বাড়ির নং : n0017 বয়স : 49 লিঙ্গ : মহিলা	GPF2507549 ফটো উপলব্ধ	239 নাম : অরুণ দত্ত পিতার নাম: শান্তিনাথ দত্ত বাড়ির নং : n0017 বয়স : 35 লিঙ্গ : পুরুষ	SYG1266428 ফটো উপলব্ধ	240 নাম : সীতারাম দত্ত পিতার নাম: অমর দত্ত বাড়ির নং : n0018 বয়স : 75 লিঙ্গ : পুরুষ	WB/35/242/195315 ফটো উপলব্ধ



বিধানসভা নির্বাচনক্ষেত্রের নং, নাম : 244-কাশীপুর
ভাগ নং, নাম : 1-আংশিক বাবিরডি,নামো বাবিরডি,বোয়াইডাঙ্গা

241 নাম : সুমিত্রা দত্ত স্বামীর নাম: সীতারাম দত্ত বাড়ির নং : n0018 বয়স : 69 লিঙ্গ : মহিলা	WB/35/242/195241	242 নাম : বেনী টুডু (দত্ত) স্বামীর নাম: অনিমেষ দত্ত বাড়ির নং : n0018 বয়স : 34 লিঙ্গ : মহিলা	SYG1419365	243 নাম : নারায়নী দত্ত স্বামীর নাম: কমল দত্ত বাড়ির নং : n0019 বয়স : 79 লিঙ্গ : মহিলা	WB/35/242/195141
244 নাম : নবরঞ্জন দত্ত পিতার নাম: বলরাম দত্ত বাড়ির নং : n0020 বয়স : 37 লিঙ্গ : পুরুষ	GPF2550267	245 নাম : উত্তম কুমার দত্ত পিতার নাম: অমর কুমার দত্ত বাড়ির নং : n0021 বয়স : 59 লিঙ্গ : পুরুষ	SYG2407708	246 নাম : চাপু দত্ত স্বামীর নাম: উত্তম কুমার দত্ত বাড়ির নং : n0021 বয়স : 56 লিঙ্গ : মহিলা	SYG2426088
247 নাম : রাহুল দত্ত পিতার নাম: উত্তম কুমার দত্ত বাড়ির নং : n0021 বয়স : 37 লিঙ্গ : পুরুষ	SYG0188102	248 নাম : সুব্রত দত্ত পিতার নাম: উত্তম দত্ত বাড়ির নং : n0021 বয়স : 34 লিঙ্গ : পুরুষ	SYG1134022	249 নাম : মিনতি দত্ত স্বামীর নাম: শিবপ্রসাদ দত্ত বাড়ির নং : n0022 বয়স : 71 লিঙ্গ : মহিলা	WB/35/242/195068
250 নাম : শ্রীকান্ত দত্ত পিতার নাম: শিবপ্রসাদ দত্ত বাড়ির নং : n0022 বয়স : 51 লিঙ্গ : পুরুষ	SYG2260842	251 নাম : টিকু দত্ত স্বামীর নাম: শ্রীকান্ত দত্ত বাড়ির নং : n0022 বয়স : 41 লিঙ্গ : মহিলা	GPF2042000	252 নাম : প্রশান্ত দত্ত পিতার নাম: শিবপ্রসাদ দত্ত বাড়ির নং : n0022 বয়স : 46 লিঙ্গ : পুরুষ	GPF2289130
253 নাম : সোনালী দত্ত স্বামীর নাম: প্রশান্ত দত্ত বাড়ির নং : n0022 বয়স : 40 লিঙ্গ : মহিলা	SYG0188227	254 নাম : কাঞ্চন দত্ত স্বামীর নাম: রাজারাম দত্ত বাড়ির নং : n0025 বয়স : 70 লিঙ্গ : মহিলা	SYG1994904	255 নাম : মোনালিসা দত্ত স্বামীর নাম: পার্থ প্রতিম দত্ত বাড়ির নং : n0025 বয়স : 38 লিঙ্গ : মহিলা	GPF2550051
256 নাম : বামাচরণ দত্ত পিতার নাম: কাশিনাথ দত্ত বাড়ির নং : n0041 বয়স : 36 লিঙ্গ : পুরুষ	SYG0892125	257 নাম : অসীম কুমার দত্ত পিতার নাম: কমল দত্ত বাড়ির নং : n0019 বয়স : 43 লিঙ্গ : পুরুষ	GPF2041341	258 নাম : মৌসুমী মল্লিক স্বামীর নাম: সরোজ কুমার দত্ত বাড়ির নং : n0025 বয়স : 40 লিঙ্গ : মহিলা	SYG1419639
259 নাম : পার্থ প্রতীম দত্ত পিতার নাম: রাজারাম দত্ত বাড়ির নং : না বয়স : 47 লিঙ্গ : পুরুষ	GPF1228600	260 নাম : সরোজ কুমার দত্ত পিতার নাম: রাজারাম দত্ত বাড়ির নং : এন0025 বয়স : 43 লিঙ্গ : পুরুষ	GPF1228832	261 নাম : কাশিনাথ দত্ত পিতার নাম: অমর দত্ত বাড়ির নং : n0041 বয়স : 64 লিঙ্গ : পুরুষ	SYG2347730
262 নাম : সোনালী দত্ত স্বামীর নাম: অসীমকুমার দত্ত বাড়ির নং : n0019 বয়স : 41 লিঙ্গ : মহিলা	SYG0188128	263 নাম : শুভজিৎ দত্ত পিতার নাম: শ্রীকান্ত দত্ত বাড়ির নং : এন0022 বয়স : 23 লিঙ্গ : পুরুষ	SYG2123602	264 নাম : অনিমেষ দত্ত পিতার নাম: সীতারাম দত্ত বাড়ির নং : n0018 বয়স : 38 লিঙ্গ : পুরুষ	GPF2507531
265 নাম : মাধুরী দত্ত স্বামীর নাম: কাশীনাথ দত্ত বাড়ির নং : n0041 বয়স : 57 লিঙ্গ : মহিলা	WB/35/242/195600	266 নাম : অনির্বান দত্ত পিতার নাম: পরেশনাথ দত্ত বাড়ির নং : n0017 বয়স : 25 লিঙ্গ : পুরুষ	SYG1936152	267 নাম : বাসন্তি দাস স্বামীর নাম: পান্ডব দাস বাড়ির নং : n0183 বয়স : 31 লিঙ্গ : মহিলা	SYG1907070
268 নাম : ববিতা দাস স্বামীর নাম: জীতেন দাস বাড়ির নং : n0166 বয়স : 34 লিঙ্গ : মহিলা	SYG1643089	269 নাম : রীনা দাস স্বামীর নাম: অরবিন্দ দাস বাড়ির নং : n0157 বয়স : 28 লিঙ্গ : মহিলা	SYG1851591	270 নাম : বিক্রম দাস পিতার নাম: জামিনী দাস বাড়ির নং : n0148 বয়স : 28 লিঙ্গ : পুরুষ	SYG1714914



বিধানসভা নির্বাচনক্ষেত্রের নং, নাম : 244-কাশীপুর
ভাগ নং, নাম : 1-আংশিক বাবিরডি,নামো বাবিরডি,বোয়াইডাঙ্গা

271	GPF0261859	ফটো উপলব্ধ	272	GPF0261909	ফটো উপলব্ধ	273	SYG1265941	ফটো উপলব্ধ
নাম : মঞ্জু দাস স্বামীর নাম: মধুসূদন দাস বাড়ির নং : n0150 বয়স : 49 লিঙ্গ : মহিলা			নাম : মঞ্জুলা দাস স্বামীর নাম: বিশ্বনাথ দাস বাড়ির নং : n0152 বয়স : 68 লিঙ্গ : মহিলা			নাম : জিতেন দাস পিতার নাম: বিশ্বনাথ দাস বাড়ির নং : n0153 বয়স : 37 লিঙ্গ : পুরুষ		
274	SYG1533173	ফটো উপলব্ধ	275	GPF0261917	ফটো উপলব্ধ	276	GPF0261925	ফটো উপলব্ধ
নাম : পাণ্ডব দাস পিতার নাম: বিশ্বনাথ দাস বাড়ির নং : n0154 বয়স : 33 লিঙ্গ : পুরুষ			নাম : রবিলোচন দাস পিতার নাম: নরেন্দ্র দাস বাড়ির নং : n0155 বয়স : 61 লিঙ্গ : পুরুষ			নাম : করুণা দাস স্বামীর নাম: রবিলোচন দাস বাড়ির নং : n0156 বয়স : 61 লিঙ্গ : মহিলা		
277	SYG1533181	ফটো উপলব্ধ	278	GPF2287936	ফটো উপলব্ধ	279	SYG1132380	ফটো উপলব্ধ
নাম : অরবিন্দ দাস পিতার নাম: রবি লোচন দাস বাড়ির নং : n0157 বয়স : 30 লিঙ্গ : পুরুষ			নাম : হীরালাল দাস পিতার নাম: বিশ্বনাথ দাস বাড়ির নং : n0158 বয়স : 38 লিঙ্গ : পুরুষ			নাম : উষা দাস স্বামীর নাম: হীরালাল দাস বাড়ির নং : n0159 বয়স : 36 লিঙ্গ : মহিলা		
280	SYG1997337	ফটো উপলব্ধ	281	WB/35/242/195314	ফটো উপলব্ধ	282	WB/35/242/195405	ফটো উপলব্ধ
নাম : শংকর পরামানিক পিতার নাম: সুরেন্দ্র পরামানিক বাড়ির নং : n0029 বয়স : 85 লিঙ্গ : পুরুষ			নাম : বালিকা পরামানিক স্বামীর নাম: শংকর পরামানিক বাড়ির নং : n0029 বয়স : 81 লিঙ্গ : মহিলা			নাম : হীরালাল পরামানিক পিতার নাম: শংকর পরামানিক বাড়ির নং : n0029 বয়স : 56 লিঙ্গ : পুরুষ		
283	WB/35/242/195098	ফটো উপলব্ধ	284	SYG2420172	ফটো উপলব্ধ	285	GPF2385813	ফটো উপলব্ধ
নাম : ছায়া পরামানিক স্বামীর নাম: হীরালাল পরামানিক বাড়ির নং : n0029 বয়স : 51 লিঙ্গ : মহিলা			নাম : জগন্নাথ পরামানিক পিতার নাম: শংকর পরামানিক বাড়ির নং : n0029 বয়স : 53 লিঙ্গ : পুরুষ			নাম : সুমিত্রা পরামানিক স্বামীর নাম: জগন্নাথ পরামানিক বাড়ির নং : n0029 বয়স : 44 লিঙ্গ : মহিলা		
286	SYG1643535	ফটো উপলব্ধ	287	GPF2035194	ফটো উপলব্ধ	288	GPF0262147	ফটো উপলব্ধ
নাম : অজয় পরামানিক পিতার নাম: হীরালাল পরামানিক বাড়ির নং : n0029 বয়স : 29 লিঙ্গ : পুরুষ			নাম : নিয়তি পরামানিক স্বামীর নাম: মিহির পরামানিক বাড়ির নং : n0138 বয়স : 44 লিঙ্গ : মহিলা			নাম : মিহির পরামানিক পিতার নাম: শিবরাম পরামানিক বাড়ির নং : n0139 বয়স : 49 লিঙ্গ : পুরুষ		
289	GPF0508515	ফটো উপলব্ধ	290	GPF2287910	ফটো উপলব্ধ	291	SYG1418607	ফটো উপলব্ধ
নাম : আভা পরামানিক স্বামীর নাম: সুনীল কুমার পরামানিক বাড়ির নং : n0141 বয়স : 59 লিঙ্গ : মহিলা			নাম : বিপ্লব কেতন পরামানিক পিতার নাম: সুনীল কুমার পরামানিক বাড়ির নং : n0142 বয়স : 38 লিঙ্গ : পুরুষ			নাম : বিউটি পরামানিক স্বামীর নাম: বিপ্লব কেতন পরামানিক বাড়ির নং : n0143 বয়স : 32 লিঙ্গ : মহিলা		
S2 292	SYG1714740	ফটো উপলব্ধ	293	SYG2397982	ফটো উপলব্ধ	294	GPF0262261	ফটো উপলব্ধ
নাম : অনিতা পরামানিক পিতার নাম: জগন্নাথ পরামানিক বাড়ির নং : n0029 বয়স : 28 লিঙ্গ : মহিলা			নাম : বিজয় পরামানিক পিতার নাম: জগন্নাথ পরামানিক বাড়ির নং : এন0029 বয়স : 20 লিঙ্গ : পুরুষ			নাম : বনু পরামানিক স্বামীর নাম: জগন্নাথ পরামানিক বাড়ির নং : n0127 বয়স : 51 লিঙ্গ : মহিলা		
295	GPF2383495	ফটো উপলব্ধ	296	SYG1715200	ফটো উপলব্ধ	297	WB/35/242/195254	ফটো উপলব্ধ
নাম : জগন্নাথ পরামানিক পিতার নাম: বিভূতি পরামানিক বাড়ির নং : n0128 বয়স : 55 লিঙ্গ : পুরুষ			নাম : সুমন্ত পরামানিক পিতার নাম: মিহির পরামানিক বাড়ির নং : n0139 বয়স : 28 লিঙ্গ : পুরুষ			নাম : বদ্রীনাথ পাল পিতার নাম: মুদিরাম পাল বাড়ির নং : n0040 বয়স : 66 লিঙ্গ : পুরুষ		
298	WB/35/242/195204	ফটো উপলব্ধ	299	GPF1228618	ফটো উপলব্ধ	300	SYG0188326	ফটো উপলব্ধ
নাম : সনকা পাল স্বামীর নাম: বদ্রীনাথ পাল বাড়ির নং : n0040 বয়স : 61 লিঙ্গ : মহিলা			নাম : লোকনাথ পাল পিতার নাম: বদ্রীনাথ পাল বাড়ির নং : n0040 বয়স : 45 লিঙ্গ : পুরুষ			নাম : শম্পা পাল স্বামীর নাম: লোকনাথ পাল বাড়ির নং : n0040 বয়স : 36 লিঙ্গ : মহিলা		



বিধানসভা নির্বাচনক্ষেত্রের নং, নাম : 244-কাশীপুর
ভাগ নং, নাম : 1-আংশিক বাবিরডি,নামো বাবিরডি,বোয়াইডাঙ্গা

301 নাম : সোমনাথ পাল পিতার নাম: বদরীনাথ পাল বাড়ির নং : n0040 বয়স : 41 লিঙ্গ : পুরুষ	GPF2041366 ফটো উপলব্ধ	302 নাম : ইন্দ্রনাথ পাল পিতার নাম: বদ্রীনাথ পাল বাড়ির নং : n0040 বয়স : 39 লিঙ্গ : পুরুষ	GPF2289247 ফটো উপলব্ধ	303 নাম : পম্পা পাল স্বামীর নাম: চন্দ্রনাথ পাল বাড়ির নং : n0187 বয়স : 30 লিঙ্গ : মহিলা	SYG1643923 ফটো উপলব্ধ
304 নাম : বিজয়া পাল স্বামীর নাম: সোমনাথ পাল বাড়ির নং : n0040 বয়স : 32 লিঙ্গ : মহিলা	SYG1800531 ফটো উপলব্ধ	305 নাম : চন্দ্রনাথ পাল পিতার নাম: বদ্রীনাথ পাল বাড়ির নং : n0040 বয়স : 36 লিঙ্গ : পুরুষ	SYG0188334 ফটো উপলব্ধ	306 নাম : অচিন্ত বাউরী পিতার নাম: রবি বাউরী বাড়ির নং : এন0082 বয়স : 23 লিঙ্গ : পুরুষ	SYG2144814 ফটো উপলব্ধ
307 নাম : প্রদীপ বাউরী পিতার নাম: কিরীটি বাউরী বাড়ির নং : এন0079 বয়স : 23 লিঙ্গ : পুরুষ	SYG2145589 ফটো উপলব্ধ	308 নাম : বিজয় বাউরী পিতার নাম: ধরণী বাউরী বাড়ির নং : এন000 বয়স : 23 লিঙ্গ : পুরুষ	SYG2144848 ফটো উপলব্ধ	309 নাম : পূজা বাউরী স্বামীর নাম: জিতেন বাউরী বাড়ির নং : - বয়স : 26 লিঙ্গ : মহিলা	SYG2095818 ফটো উপলব্ধ
310 নাম : আশা বাউরী স্বামীর নাম: মদন বাউরী বাড়ির নং : n0083 বয়স : 27 লিঙ্গ : মহিলা	SYG2095172 ফটো উপলব্ধ	311 নাম : রাহুল বাউরী পিতার নাম: ধনঞ্জয় বাউরী বাড়ির নং : - বয়স : 24 লিঙ্গ : পুরুষ	SYG2095933 ফটো উপলব্ধ	312 নাম : সর্বানী বাউরী স্বামীর নাম: দীপক বাউরী বাড়ির নং : n0182 বয়স : 28 লিঙ্গ : মহিলা	SYG1907062 ফটো উপলব্ধ
313 নাম : আস্তিক বাউরী পিতার নাম: মনবোধ বাউরী বাড়ির নং : n0054 বয়স : 39 লিঙ্গ : পুরুষ	GPF2289197 ফটো উপলব্ধ	314 নাম : পরেশ বাউরী অন্যান্য: সুনীল বাউরী বাড়ির নং : - বয়স : 35 লিঙ্গ : পুরুষ	SYG2095875 ফটো উপলব্ধ	315 নাম : সারদা বাউরী পিতার নাম: লখিরাম বাউরী বাড়ির নং : n0081 বয়স : 30 লিঙ্গ : মহিলা	SYG2096071 ফটো উপলব্ধ
316 নাম : বুল্লি বাউরী স্বামীর নাম: ধীরেন বাউরী বাড়ির নং : - বয়স : 33 লিঙ্গ : মহিলা	SYG1453596 ফটো উপলব্ধ	317 নাম : পৌবর্ধন বাউরী পিতার নাম: মহাদেব বাউরী বাড়ির নং : n0065 বয়স : 52 লিঙ্গ : পুরুষ	SYG2121929 ফটো উপলব্ধ	318 নাম : সুবাস বাউরী পিতার নাম: লক্ষ্মণ বাউরী বাড়ির নং : - বয়স : 25 লিঙ্গ : পুরুষ	SYG2096147 ফটো উপলব্ধ
319 নাম : বাবলু বাউরী পিতার নাম: মনু বাউরী বাড়ির নং : n0065 বয়স : 31 লিঙ্গ : পুরুষ	SYG1419704 ফটো উপলব্ধ	320 নাম : সুন্দরা বাউরী স্বামীর নাম: বাবলু বাউরী বাড়ির নং : এন0065 বয়স : 24 লিঙ্গ : মহিলা	SYG2228559 ফটো উপলব্ধ	321 নাম : শিবরাম প্রসাদ বাউরী পিতার নাম: কাশীনাথ বাউরী বাড়ির নং : - বয়স : 23 লিঙ্গ : পুরুষ	SYG2182590 ফটো উপলব্ধ
322 নাম : মহেশ্বর বাউরী পিতার নাম: রাজেশ বাউরী বাড়ির নং : এন000 বয়স : 23 লিঙ্গ : পুরুষ	SYG2134880 ফটো উপলব্ধ	323 নাম : ঠান্ডা বাউরী পিতার নাম: বংশী বাউরী বাড়ির নং : এন0085 বয়স : 23 লিঙ্গ : মহিলা	SYG2134930 ফটো উপলব্ধ	324 নাম : দীপক বাউরী পিতার নাম: অমৃত বাউরী বাড়ির নং : n0058 বয়স : 28 লিঙ্গ : পুরুষ	SYG1714807 ফটো উপলব্ধ
325 নাম : মমতা বাউরী স্বামীর নাম: দীপক বাউরী বাড়ির নং : n0080 বয়স : 25 লিঙ্গ : মহিলা	SYG1936186 ফটো উপলব্ধ	326 নাম : মিনু বাউরী স্বামীর নাম: সঞ্জয় বাউরী বাড়ির নং : n0080 বয়স : 27 লিঙ্গ : মহিলা	SYG1800416 ফটো উপলব্ধ	327 নাম : চম্পা বাউরী পিতার নাম: অজিত বাউরী বাড়ির নং : n0061 বয়স : 28 লিঙ্গ : মহিলা	SYG1800523 ফটো উপলব্ধ
328 নাম : বতি বাউরী পিতার নাম: সাধন বাউরী বাড়ির নং : n0062 বয়স : 27 লিঙ্গ : মহিলা	SYG1800507 ফটো উপলব্ধ	329 নাম : রেবা বাউরী পিতার নাম: ধীরেন বাউরী বাড়ির নং : n0059 বয়স : 27 লিঙ্গ : মহিলা	SYG1800473 ফটো উপলব্ধ	330 নাম : গোবিন্দ বাউরী পিতার নাম: রবি বাউরী বাড়ির নং : n0082 বয়স : 27 লিঙ্গ : পুরুষ	SYG1800481 ফটো উপলব্ধ



বিধানসভা নির্বাচনক্ষেত্রের নং, নাম : 244-কাশীপুর
ভাগ নং, নাম : 1-আংশিক বাবিরডি,নামো বাবিরডি,বোয়াইডাঙ্গা

331 নাম : পৌরাজ বাউরী পিতার নাম: অজিত বাউরী বাড়ির নং : n0170 বয়স : 26 লিঙ্গ : পুরুষ	SYG1906940 ফটো উপলব্ধ	332 নাম : জয়দেব বাউরী পিতার নাম: মাধব বাউরী বাড়ির নং : এন0062 বয়স : 26 লিঙ্গ : পুরুষ	SYG1936301 ফটো উপলব্ধ	333 নাম : মিনু বাউরী স্বামীর নাম: নিমাই বাউরী বাড়ির নং : এন0079 বয়স : 27 লিঙ্গ : মহিলা	SYG1936293 ফটো উপলব্ধ
334 নাম : রিঙ্কু বাউরী স্বামীর নাম: ত্রিলোচন বাউরী বাড়ির নং : এন0052 বয়স : 25 লিঙ্গ : মহিলা	SYG1936285 ফটো উপলব্ধ	335 নাম : বেলা বাউরী স্বামীর নাম: পরেশ বাউরী বাড়ির নং : n0059 বয়স : 25 লিঙ্গ : মহিলা	SYG1936277 ফটো উপলব্ধ	336 নাম : অর্চনা বাউরী স্বামীর নাম: পৌরাজ বাউরী বাড়ির নং : n0052 বয়স : 26 লিঙ্গ : মহিলা	SYG1936269 ফটো উপলব্ধ
337 নাম : বালিকা বাউরী পিতার নাম: কাশিনাথ বাউরী বাড়ির নং : n0056 বয়স : 25 লিঙ্গ : মহিলা	SYG1936145 ফটো উপলব্ধ	338 নাম : নমিতা বাউরী স্বামীর নাম: নিতাই বাউরী বাড়ির নং : n0076 বয়স : 25 লিঙ্গ : মহিলা	SYG1936251 ফটো উপলব্ধ	339 নাম : বিজলা বাউরী স্বামীর নাম: অমিত বাউরী বাড়ির নং : n0055 বয়স : 32 লিঙ্গ : মহিলা	SYG1714955 ফটো উপলব্ধ
340 নাম : বাদল বাউরী পিতার নাম: ভোলানাথ বাউরী বাড়ির নং : n0069 বয়স : 24 লিঙ্গ : পুরুষ	SYG2060663 ফটো উপলব্ধ	341 নাম : মন্দিরা বাউরী স্বামীর নাম: লালু বাউরী বাড়ির নং : n0086 বয়স : 24 লিঙ্গ : মহিলা	SYG2059525 ফটো উপলব্ধ	342 নাম : রুস্পা বাউরী স্বামীর নাম: সুভাষ বাউরী বাড়ির নং : এন0084 বয়স : 32 লিঙ্গ : মহিলা	SYG2095677 ফটো উপলব্ধ
343 নাম : সন্দীপ বাউরী পিতার নাম: সাধন বাউরী বাড়ির নং : এন0062 বয়স : 22 লিঙ্গ : পুরুষ	SYG2227999 ফটো উপলব্ধ	344 নাম : রাজ বাউরী পিতার নাম: ধরনীধর বাউরী বাড়ির নং : এন0105 বয়স : 22 লিঙ্গ : পুরুষ	SYG2228039 ফটো উপলব্ধ	345 নাম : বাবান বাউরী পিতার নাম: সন্তোষ বাউরী বাড়ির নং : এন0061 বয়স : 22 লিঙ্গ : পুরুষ	SYG2228062 ফটো উপলব্ধ
346 নাম : বাপী বাউরী পিতার নাম: যাদব বাউরী বাড়ির নং : এন0062 বয়স : 23 লিঙ্গ : পুরুষ	SYG2227890 ফটো উপলব্ধ	347 নাম : জয়ন্ত বাউরী পিতার নাম: শতীশ বাউরী বাড়ির নং : এন0061 বয়স : 22 লিঙ্গ : পুরুষ	SYG2227932 ফটো উপলব্ধ	348 নাম : মোয়না বাউরী স্বামীর নাম: শৈলেন বাউরী বাড়ির নং : এন0052 বয়স : 23 লিঙ্গ : মহিলা	SYG2228575 ফটো উপলব্ধ
349 নাম : তনু বাউরি স্বামীর নাম: দীনবন্ধু বাউরি বাড়ির নং : এন0063 বয়স : 23 লিঙ্গ : মহিলা	SYG2227700 ফটো উপলব্ধ	350 নাম : সোমনাথ বাউরী পিতার নাম: মনু বাউরী বাড়ির নং : এন0089 বয়স : 22 লিঙ্গ : পুরুষ	SYG2227734 ফটো উপলব্ধ	351 নাম : বৃধন বাউরী পিতার নাম: মানিক বাউরী বাড়ির নং : এন0082 বয়স : 22 লিঙ্গ : পুরুষ	SYG2227783 ফটো উপলব্ধ
352 নাম : আন্তিক বাউরী পিতার নাম: বংশী বাউরী বাড়ির নং : এন0085 বয়স : 22 লিঙ্গ : পুরুষ	SYG2227817 ফটো উপলব্ধ	353 নাম : প্রদীপ বাউরি পিতার নাম: কমল বাউরি বাড়ির নং : এন0081 বয়স : 22 লিঙ্গ : পুরুষ	SYG2227858 ফটো উপলব্ধ	354 নাম : শিবরাম বাউরি পিতার নাম: চন্ডিচরন বাউরি বাড়ির নং : এন0076 বয়স : 21 লিঙ্গ : পুরুষ	SYG2284123 ফটো উপলব্ধ
355 নাম : নরেশ বাউরী পিতার নাম: ধরনীধর বাউরী বাড়ির নং : এন0105 বয়স : 21 লিঙ্গ : পুরুষ	SYG2279347 ফটো উপলব্ধ	356 নাম : পদ্মা বাউরী পিতার নাম: কমল বাউরী বাড়ির নং : এন0081 বয়স : 23 লিঙ্গ : মহিলা	SYG2288611 ফটো উপলব্ধ	357 নাম : ঋতু বাউরী পিতার নাম: নন্দলাল বাউরী বাড়ির নং : এন0061 বয়স : 25 লিঙ্গ : মহিলা	ZJZ2414910 ফটো উপলব্ধ
358 নাম : সর্বানী বাউরী পিতার নাম: নির্মল বাউরী বাড়ির নং : এন0065 বয়স : 21 লিঙ্গ : মহিলা	SYG2279461 ফটো উপলব্ধ	359 নাম : নিশা বাউরি অন্যান্য: আকুল বাউরি বাড়ির নং : এন0056 বয়স : 21 লিঙ্গ : মহিলা	SYG2283885 ফটো উপলব্ধ	360 নাম : দিগম্বর বাউরী পিতার নাম: পদালোচন বাউরী বাড়ির নং : n0052 বয়স : 63 লিঙ্গ : পুরুষ	WB/35/242/195075 ফটো উপলব্ধ



বিধানসভা নির্বাচনক্ষেত্রের নং, নাম : 244-কাশীপুর
ভাগ নং, নাম : 1-আংশিক বাবিরডি,নামো বাবিরডি,বোয়াইডাঙ্গা

361 নাম : পম্পা বাউরী স্বামীর নাম: কিষন চন্দ্র বাউরী বাড়ির নং : n0064 বয়স : 37 লিঙ্গ : মহিলা	SYG1419712 ফটো উপলব্ধ	362 নাম : কালিপদ বাউরী পিতার নাম: কৈলাশ বাউরী বাড়ির নং : n0064 বয়স : 42 লিঙ্গ : পুরুষ	SYG0188532 ফটো উপলব্ধ	363 নাম : ধনী বাউরী স্বামীর নাম: কালিপদ বাউরী বাড়ির নং : n0064 বয়স : 34 লিঙ্গ : মহিলা	SYG1336841 ফটো উপলব্ধ
364 নাম : চায়না বাউরী স্বামীর নাম: গোবর্দ্ধন বাউরী বাড়ির নং : n0065 বয়স : 55 লিঙ্গ : মহিলা	WB/35/242/195550 ফটো উপলব্ধ	365 নাম : জীতেন বাউরী পিতার নাম: গোবর্দ্ধন বাউরী বাড়ির নং : n0065 বয়স : 36 লিঙ্গ : পুরুষ	SYG1419720 ফটো উপলব্ধ	366 নাম : মনু বাউরী পিতার নাম: মহাদেব বাউরী বাড়ির নং : n0065 বয়স : 56 লিঙ্গ : পুরুষ	WB/35/242/195801 ফটো উপলব্ধ
367 নাম : নির্মল বাউরী পিতার নাম: মহাদেব বাউরী বাড়ির নং : n0065 বয়স : 49 লিঙ্গ : পুরুষ	WB/35/242/195675 ফটো উপলব্ধ	368 নাম : সারতী বাউরী স্বামীর নাম: নির্মল বাউরী বাড়ির নং : n0065 বয়স : 40 লিঙ্গ : মহিলা	SYG0188581 ফটো উপলব্ধ	369 নাম : গীতা বাউরী স্বামীর নাম: ভোলানাথ বাউরী বাড়ির নং : n0069 বয়স : 60 লিঙ্গ : মহিলা	GPF2040434 ফটো উপলব্ধ
370 নাম : বিধান বাউরী মায়ের নাম: গীতা বাউরী বাড়ির নং : n0069 বয়স : 30 লিঙ্গ : পুরুষ	SYG1534031 ফটো উপলব্ধ	371 নাম : উপেন্দ্র বাউরী পিতার নাম: ঈশান বাউরী বাড়ির নং : n0075 বয়স : 68 লিঙ্গ : পুরুষ	GPF2385342 ফটো উপলব্ধ	372 নাম : ভাগ্যবতী বাউরী স্বামীর নাম: উপেন্দ্র বাউরী বাড়ির নং : n0075 বয়স : 65 লিঙ্গ : মহিলা	WB/35/242/195333 ফটো উপলব্ধ
373 নাম : রাজেশ বাউরী পিতার নাম: উপেন্দ্র বাউরী বাড়ির নং : n0075 বয়স : 49 লিঙ্গ : পুরুষ	WB/35/242/195662 ফটো উপলব্ধ	374 নাম : বিপিন বাউরী পিতার নাম: উপেন্দ্র বাউরী বাড়ির নং : n0075 বয়স : 35 লিঙ্গ : পুরুষ	SYG1419381 ফটো উপলব্ধ	375 নাম : ভানী বাউরী স্বামীর নাম: মহাদেব বাউরী বাড়ির নং : n0076 বয়স : 71 লিঙ্গ : মহিলা	GPF2385326 ফটো উপলব্ধ
376 নাম : রঞ্জিত বাউরী পিতার নাম: মহাদেব বাউরী বাড়ির নং : n0076 বয়স : 56 লিঙ্গ : পুরুষ	WB/35/242/195074 ফটো উপলব্ধ	377 নাম : পার্বতী বাউরী স্বামীর নাম: রঞ্জিত বাউরী বাড়ির নং : n0076 বয়স : 53 লিঙ্গ : মহিলা	GPF2385334 ফটো উপলব্ধ	378 নাম : লক্ষ্মন বাউরী পিতার নাম: মহাদেব বাউরী বাড়ির নং : n0076 বয়স : 51 লিঙ্গ : পুরুষ	WB/35/242/195029 ফটো উপলব্ধ
379 নাম : চণ্ডীচরন বাউরী পিতার নাম: মহাদেব বাউরী বাড়ির নং : n0076 বয়স : 47 লিঙ্গ : পুরুষ	GPF1644434 ফটো উপলব্ধ	380 নাম : বাদল বাউরী পিতার নাম: মহাদেব বাউরী বাড়ির নং : n0076 বয়স : 47 লিঙ্গ : পুরুষ	GPF1154137 ফটো উপলব্ধ	381 নাম : মঞ্জুরা বাউরী স্বামীর নাম: বাদল বাউরী বাড়ির নং : n0076 বয়স : 43 লিঙ্গ : মহিলা	GPF2040244 ফটো উপলব্ধ
382 নাম : লক্ষী বাউরী স্বামীর নাম: লক্ষ্মন বাউরী বাড়ির নং : n0076 বয়স : 47 লিঙ্গ : মহিলা	GPF2040251 ফটো উপলব্ধ	383 নাম : মঙ্গলা বাউরী স্বামীর নাম: চণ্ডীচরন বাউরী বাড়ির নং : n0076 বয়স : 43 লিঙ্গ : মহিলা	GPF2040269 ফটো উপলব্ধ	384 নাম : রাধেশ্যাম বাউরী পিতার নাম: লক্ষ্মণ বাউরী বাড়ির নং : n0076 বয়স : 29 লিঙ্গ : পুরুষ	SYG1643543 ফটো উপলব্ধ
385 নাম : ভক্তি বাউরী পিতার নাম: সুরেন্দ্র বাউরী বাড়ির নং : n0077 বয়স : 75 লিঙ্গ : পুরুষ	WB/35/242/195080 ফটো উপলব্ধ	386 নাম : অজিত বাউরী পিতার নাম: সুরেন্দ্র বাউরী বাড়ির নং : n0077 বয়স : 63 লিঙ্গ : পুরুষ	WB/35/242/195607 ফটো উপলব্ধ	387 নাম : টুসু বাউরী স্বামীর নাম: অজিত বাউরী বাড়ির নং : n0077 বয়স : 57 লিঙ্গ : মহিলা	WB/35/242/195081 ফটো উপলব্ধ
388 নাম : দিবাকর বাউরী পিতার নাম: হরেন্দ্র বাউরী বাড়ির নং : n0078 বয়স : 58 লিঙ্গ : পুরুষ	WB/35/242/195243 ফটো উপলব্ধ	389 নাম : পানকুনি বাউরী স্বামীর নাম: দিবাকর বাউরী বাড়ির নং : n0078 বয়স : 55 লিঙ্গ : মহিলা	WB/35/242/195188 ফটো উপলব্ধ	390 নাম : কর্পুরা বাউরী স্বামীর নাম: বাসুদেব বাউরী বাড়ির নং : n0078 বয়স : 57 লিঙ্গ : মহিলা	WB/35/242/195083 ফটো উপলব্ধ



বিধানসভা নির্বাচনক্ষেত্রের নং, নাম : 244-কাশীপুর
ভাগ নং, নাম : 1-আংশিক বাবিরডি,নামো বাবিরডি,বোম্বাইডাঙ্গা

391	GPF1153782	নাম : প্রবোধ বাউরী পিতার নাম: ফকির বাউরী বাড়ির নং : এন0078 বয়স : 47 লিঙ্গ : পুরুষ	ফটো উপলব্ধ	392	GPF2040368	নাম : রীতা বাউরী স্বামীর নাম: প্রবোধ বাউরী বাড়ির নং : n0078 বয়স : 44 লিঙ্গ : মহিলা	ফটো উপলব্ধ	393	SYG1715036	নাম : গীতারানী বাউরী পিতার নাম: অজিত বাউরী বাড়ির নং : n0061 বয়স : 34 লিঙ্গ : মহিলা	ফটো উপলব্ধ
394	SYG1715051	নাম : নিতাই বাউরী পিতার নাম: রঞ্জিত বাউরী বাড়ির নং : n0076 বয়স : 28 লিঙ্গ : পুরুষ	ফটো উপলব্ধ	395	SYG1715069	নাম : সেকু বাউরী পিতার নাম: কার্তিক বাউরী বাড়ির নং : n0086 বয়স : 29 লিঙ্গ : পুরুষ	ফটো উপলব্ধ	396	SYG1715077	নাম : সুকান্ত বাউরী পিতার নাম: ধনঞ্জয় বাউরী বাড়ির নং : n0054 বয়স : 28 লিঙ্গ : পুরুষ	ফটো উপলব্ধ
397	SYG1715085	নাম : নিমাই বাউরী পিতার নাম: ধরনী বাউরী বাড়ির নং : n0079 বয়স : 28 লিঙ্গ : পুরুষ	ফটো উপলব্ধ	398	SYG1714971	নাম : গঙ্গা বাউরী স্বামীর নাম: তপন বাউরী বাড়ির নং : n0055 বয়স : 40 লিঙ্গ : মহিলা	ফটো উপলব্ধ	399	SYG1714989	নাম : লালন বাউরী পিতার নাম: আকুল বাউরী বাড়ির নং : n0056 বয়স : 31 লিঙ্গ : পুরুষ	ফটো উপলব্ধ
400	WB/35/242/195264	নাম : শীতলা বাউরী স্বামীর নাম: দিগম্বর বাউরী বাড়ির নং : n0052 বয়স : 59 লিঙ্গ : মহিলা	ফটো উপলব্ধ	401	SYG1392471	নাম : গৌরঙ্গ বাউরী পিতার নাম: দিগম্বর বাউরী বাড়ির নং : n0052 বয়স : 33 লিঙ্গ : পুরুষ	ফটো উপলব্ধ	402	WB/35/242/195280	নাম : আদরী বাউরী স্বামীর নাম: হেরম্বর বাউরী বাড়ির নং : n0052 বয়স : 53 লিঙ্গ : মহিলা	ফটো উপলব্ধ
403	GPF2289189	নাম : ত্রিলোচন বাউরী পিতার নাম: দিগম্বর বাউরী বাড়ির নং : n0052 বয়স : 40 লিঙ্গ : পুরুষ	ফটো উপলব্ধ	404	WB/35/242/195244	নাম : মনবোধ বাউরী পিতার নাম: নেপাল বাউরী বাড়ির নং : n0054 বয়স : 63 লিঙ্গ : পুরুষ	ফটো উপলব্ধ	405	WB/35/242/195205	নাম : পূর্ণিমা বাউরী স্বামীর নাম: মনবোধ বাউরী বাড়ির নং : n0054 বয়স : 57 লিঙ্গ : মহিলা	ফটো উপলব্ধ
406	SYG1419613	নাম : যমুনা বাউরী স্বামীর নাম: আন্তিক বাউরী বাড়ির নং : n0054 বয়স : 34 লিঙ্গ : মহিলা	ফটো উপলব্ধ	407	SYG1419621	নাম : বিজয় বাউরী পিতার নাম: মনবোধ বাউরী বাড়ির নং : n0054 বয়স : 31 লিঙ্গ : পুরুষ	ফটো উপলব্ধ	408	WB/35/242/195695	নাম : মনজুড়া বাউরী পিতার নাম: নেপাল বাউরী বাড়ির নং : n0054 বয়স : 55 লিঙ্গ : পুরুষ	ফটো উপলব্ধ
409	WB/35/242/195114	নাম : ধনঞ্জয় বাউরী পিতার নাম: নেপাল বাউরী বাড়ির নং : n0054 বয়স : 52 লিঙ্গ : পুরুষ	ফটো উপলব্ধ	410	GPF2289239	নাম : চন্দনা বাউরী স্বামীর নাম: ধনঞ্জয় বাউরী বাড়ির নং : n0054 বয়স : 45 লিঙ্গ : মহিলা	ফটো উপলব্ধ	411	WB/35/242/195802	নাম : সুলোচনা বাউরী স্বামীর নাম: মনু বাউরী বাড়ির নং : n0054 বয়স : 51 লিঙ্গ : মহিলা	ফটো উপলব্ধ
412	GPF2041457	নাম : সরস্বতী বাউরী স্বামীর নাম: মঞ্জুড়া বাউরী বাড়ির নং : n0054 বয়স : 50 লিঙ্গ : মহিলা	ফটো উপলব্ধ	413	WB/35/242/195294	নাম : গোলাপী বাউরী স্বামীর নাম: বীরবল বাউরী বাড়ির নং : n0055 বয়স : 66 লিঙ্গ : মহিলা	ফটো উপলব্ধ	414	WB/35/242/195056	নাম : আকুল বাউরী পিতার নাম: পঞ্চানন বাউরী বাড়ির নং : n0056 বয়স : 61 লিঙ্গ : পুরুষ	ফটো উপলব্ধ
415	WB/35/242/195154	নাম : রীনা বাউরী স্বামীর নাম: আকুল বাউরী বাড়ির নং : n0056 বয়স : 57 লিঙ্গ : মহিলা	ফটো উপলব্ধ	416	SYG1133677	নাম : তাপস কুমার বাউরী পিতার নাম: আকুল বাউরী বাড়ির নং : n0056 বয়স : 36 লিঙ্গ : পুরুষ	ফটো উপলব্ধ	417	WB/35/242/195146	নাম : কাশীনাথ বাউরী পিতার নাম: পঞ্চানন বাউরী বাড়ির নং : n0056 বয়স : 56 লিঙ্গ : পুরুষ	ফটো উপলব্ধ
418	WB/35/242/195772	নাম : রাখাল বাউরী পিতার নাম: পঞ্চানন বাউরী বাড়ির নং : n0056 বয়স : 53 লিঙ্গ : পুরুষ	ফটো উপলব্ধ	419	WB/35/242/195160	নাম : প্রতিমা বাউরী স্বামীর নাম: রাখাল বাউরী বাড়ির নং : n0056 বয়স : 49 লিঙ্গ : মহিলা	ফটো উপলব্ধ	420	WB/35/242/195494	নাম : গুরুপদ বাউরী পিতার নাম: সাগর বাউরী বাড়ির নং : n0058 বয়স : 67 লিঙ্গ : পুরুষ	ফটো উপলব্ধ



বিধানসভা নির্বাচনক্ষেত্রের নং, নাম : 244-কাশীপুর
ভাগ নং, নাম : 1-আংশিক বাবিরডি,নামো বাবিরডি,বোম্বাইডাঙ্গা

421 নাম : শিশু বাউরী স্বামীর নাম: গুরুপদ বাউরী বাড়ির নং : n0058 বয়স : 63 লিঙ্গ : মহিলা	WB/35/242/195324	ফটো উপলব্ধ	422 নাম : অমৃত বাউরী পিতার নাম: বাগর বাউরী বাড়ির নং : n0058 বয়স : 62 লিঙ্গ : পুরুষ	WB/35/242/195485	ফটো উপলব্ধ	423 নাম : হিমালী বাউরী স্বামীর নাম: অমৃত বাউরী বাড়ির নং : n0058 বয়স : 55 লিঙ্গ : মহিলা	WB/35/242/195451	ফটো উপলব্ধ
424 নাম : ধীরেন বাউরী পিতার নাম: পৈরাগ বাউরী বাড়ির নং : n0059 বয়স : 64 লিঙ্গ : পুরুষ	WB/35/242/195224	ফটো উপলব্ধ	425 নাম : অমলা বাউরী স্বামীর নাম: ধীরেন বাউরী বাড়ির নং : n0059 বয়স : 55 লিঙ্গ : মহিলা	WB/35/242/195330	ফটো উপলব্ধ	426 নাম : মানিক বাউরী পিতার নাম: ধীরেন বাউরী বাড়ির নং : n0059 বয়স : 31 লিঙ্গ : পুরুষ	SYG1419555	ফটো উপলব্ধ
427 নাম : উর্মিলা বাউরী পিতার নাম: পুন বাউরী বাড়ির নং : n0061 বয়স : 63 লিঙ্গ : মহিলা	WB/35/242/195638	ফটো উপলব্ধ	428 নাম : মুক্তা বাউরী স্বামীর নাম: অজিত বাউরী বাড়ির নং : n0061 বয়স : 57 লিঙ্গ : মহিলা	SYG0188367	ফটো উপলব্ধ	429 নাম : নন্দলাল বাউরী পিতার নাম: অজিত বাউরী বাড়ির নং : n0061 বয়স : 35 লিঙ্গ : পুরুষ	SYG1133974	ফটো উপলব্ধ
430 নাম : অমিত বাউরী পিতার নাম: অজিত বাউরী বাড়ির নং : n0061 বয়স : 33 লিঙ্গ : পুরুষ	SYG1419688	ফটো উপলব্ধ	431 নাম : সুরুন্দা বাউরী স্বামীর নাম: সন্তোষ বাউরী বাড়ির নং : n0061 বয়স : 50 লিঙ্গ : মহিলা	GPF2041408	ফটো উপলব্ধ	432 নাম : সতীশ বাউরী পিতার নাম: পুন বাউরী বাড়ির নং : n0061 বয়স : 53 লিঙ্গ : পুরুষ	WB/35/242/195593	ফটো উপলব্ধ
433 নাম : কার্তিক বাউরী পিতার নাম: পুন বাউরী বাড়ির নং : n0061 বয়স : 48 লিঙ্গ : পুরুষ	SYG0188391	ফটো উপলব্ধ	434 নাম : যমুনা বাউরী স্বামীর নাম: কার্তিক বাউরী বাড়ির নং : n0061 বয়স : 37 লিঙ্গ : মহিলা	SYG0188409	ফটো উপলব্ধ	435 নাম : অঞ্জনা বাউরী স্বামীর নাম: সাধন বাউরী বাড়ির নং : n0062 বয়স : 55 লিঙ্গ : মহিলা	GPF1154111	ফটো উপলব্ধ
436 নাম : যাদব বাউরী পিতার নাম: সুধীর বাউরী বাড়ির নং : n0062 বয়স : 55 লিঙ্গ : পুরুষ	WB/35/242/195516	ফটো উপলব্ধ	437 নাম : রীতা বাউরী স্বামীর নাম: যাদব বাউরী বাড়ির নং : n0062 বয়স : 51 লিঙ্গ : মহিলা	WB/35/242/195639	ফটো উপলব্ধ	438 নাম : মাধব বাউরী পিতার নাম: সুধীর বাউরী বাড়ির নং : n0062 বয়স : 51 লিঙ্গ : পুরুষ	WB/35/242/195674	ফটো উপলব্ধ
439 নাম : দিপালী বাউরী স্বামীর নাম: মাধব বাউরী বাড়ির নং : n0062 বয়স : 35 লিঙ্গ : মহিলা	SYG1133784	ফটো উপলব্ধ	440 নাম : জগত বাউরী পিতার নাম: গোলক বাউরী বাড়ির নং : n0063 বয়স : 73 লিঙ্গ : পুরুষ	WB/35/242/195492	ফটো উপলব্ধ	441 নাম : কিশন চন্দ্র বাউরী পিতার নাম: কৈলাশ বাউরী বাড়ির নং : n0064 বয়স : 45 লিঙ্গ : পুরুষ	SYG1133925	ফটো উপলব্ধ
442 নাম : রুপালী বাউরী স্বামীর নাম: স্বপন বাউরী বাড়ির নং : n0160 বয়স : 32 লিঙ্গ : মহিলা	SYG1615467	ফটো উপলব্ধ	443 নাম : দীনবন্ধু বাউরী পিতার নাম: জগৎ বাউরী বাড়ির নং : n0063 বয়স : 36 লিঙ্গ : পুরুষ	SYG0188623	ফটো উপলব্ধ	444 নাম : ঠাঙ্গা বাউরী স্বামীর নাম: জগৎ বাউরী বাড়ির নং : n0063 বয়স : 58 লিঙ্গ : মহিলা	WB/35/242/195420	ফটো উপলব্ধ
445 নাম : শ্যামল বাউরী পিতার নাম: জগত বাউরী বাড়ির নং : n0089 বয়স : 29 লিঙ্গ : পুরুষ	SYG1715119	ফটো উপলব্ধ	446 নাম : সেলিম আনসারি পিতার নাম: সফিক আনসারি বাড়ির নং : এন00021 বয়স : 49 লিঙ্গ : পুরুষ	SYG2352383	ফটো উপলব্ধ	447 নাম : দীলিপ বাউরী পিতার নাম: মনু বাউরী বাড়ির নং : n0065 বয়স : 29 লিঙ্গ : পুরুষ	SYG1715226	ফটো উপলব্ধ
448 নাম : সবিতা বাউরী স্বামীর নাম: তাপস বাউরী বাড়ির নং : n0056 বয়স : 30 লিঙ্গ : মহিলা	SYG1715291	ফটো উপলব্ধ	449 নাম : প্রভাস বাউরী পিতার নাম: রাখাল বাউরী বাড়ির নং : n0056 বয়স : 28 লিঙ্গ : পুরুষ	SYG1715010	ফটো উপলব্ধ	450 নাম : কুর্তিবাস বাউরী পিতার নাম: বীরবল বাউরী বাড়ির নং : n0055 বয়স : 29 লিঙ্গ : পুরুষ	SYG1715002	ফটো উপলব্ধ

বিধানসভা নির্বাচনক্ষেত্রের নং, নাম : 244-কাশীপুর
ভাগ নং, নাম : 1-আংশিক বাবিরডি,নামো বাবিরডি,বোম্বাইডাঙ্গা

451 নাম : মদন বাউরী পিতার নাম : জগন্নাথ বাউরী বাড়ির নং : n0083 বয়স : 28 লিঙ্গ : পুরুষ	SYG1714997 ফটো উপলব্ধ	452 নাম : সাধনা বাউরী স্বামীর নাম : রাজেশ বাউরী বাড়ির নং : n0135 বয়স : 43 লিঙ্গ : মহিলা	GPF2040715 ফটো উপলব্ধ	453 নাম : ময়না বাউরী স্বামীর নাম : দশরথ বাউরী বাড়ির নং : n0106 বয়স : 58 লিঙ্গ : মহিলা	WB/35/242/195041 ফটো উপলব্ধ
454 নাম : গঙ্গা বাউরী স্বামীর নাম : সুনীল বাউরী বাড়ির নং : n0105 বয়স : 35 লিঙ্গ : মহিলা	SYG1419415 ফটো উপলব্ধ	455 নাম : দুলু বাউরী স্বামীর নাম : স্বপন বাউরী বাড়ির নং : n0105 বয়স : 36 লিঙ্গ : মহিলা	SYG0892158 ফটো উপলব্ধ	456 নাম : স্বপন বাউরী পিতার নাম : মহাদেব বাউরী বাড়ির নং : n0105 বয়স : 38 লিঙ্গ : পুরুষ	SYG0188805 ফটো উপলব্ধ
457 নাম : সুনিলা বাউরী পিতার নাম : মহাদেব বাউরী বাড়ির নং : n0105 বয়স : 41 লিঙ্গ : পুরুষ	SYG0188797 ফটো উপলব্ধ	458 নাম : সুন্দরী বাউরী স্বামীর নাম : ধরনীধর বাউরী বাড়ির নং : n0105 বয়স : 42 লিঙ্গ : মহিলা	SYG0188789 ফটো উপলব্ধ	459 নাম : ধরনীধর বাউরী পিতার নাম : মহাদেব বাউরী বাড়ির নং : n0105 বয়স : 43 লিঙ্গ : পুরুষ	SYG0188771 ফটো উপলব্ধ
460 নাম : মঞ্জু বাউরী স্বামীর নাম : কাঞ্চন বাউরী বাড়ির নং : n0104 বয়স : 48 লিঙ্গ : মহিলা	GPF2289262 ফটো উপলব্ধ	461 নাম : যুধিষ্টির বাউরী পিতার নাম : ফকির বাউরী বাড়ির নং : n0102 বয়স : 30 লিঙ্গ : পুরুষ	SYG1533967 ফটো উপলব্ধ	462 নাম : হৃদয় বাউরী পিতার নাম : দিবাকর বাউরী বাড়ির নং : n0078 বয়স : 28 লিঙ্গ : পুরুষ	SYG1781327 ফটো উপলব্ধ
463 নাম : সাধন বাউরী পিতার নাম : সুধীর বাউরী বাড়ির নং : n0062 বয়স : 69 লিঙ্গ : পুরুষ	WB/35/242/195716 ফটো উপলব্ধ	464 নাম : গোবিন্দ বাউরী পিতার নাম : মাধব বাউরী বাড়ির নং : এন0062 বয়স : 23 লিঙ্গ : পুরুষ	SYG2360907 ফটো উপলব্ধ	465 নাম : সান্তনা বাউরী স্বামীর নাম : গোবিন্দ বাউরী বাড়ির নং : এন0062 বয়স : 22 লিঙ্গ : মহিলা	SYG2360949 ফটো উপলব্ধ
466 নাম : বিশাল বাউরী পিতার নাম : মাধব বাউরী বাড়ির নং : এন0062 বয়স : 20 লিঙ্গ : পুরুষ	SYG2360923 ফটো উপলব্ধ	467 নাম : শর্মিষ্ঠা বাউরী স্বামীর নাম : গৌতম বাউরী বাড়ির নং : n0172 বয়স : 26 লিঙ্গ : মহিলা	SYG1906965 ফটো উপলব্ধ	468 নাম : আকাশ বাউরী পিতার নাম : মঞ্জু বাউরী বাড়ির নং : n0054 বয়স : 28 লিঙ্গ : পুরুষ	SYG1781301 ফটো উপলব্ধ
469 নাম : সুকুমার বাউরী মায়ের নাম : আদরী বাউরী বাড়ির নং : n0181 বয়স : 26 লিঙ্গ : পুরুষ	SYG1907054 ফটো উপলব্ধ	470 নাম : বিজয় বাউরী পিতার নাম : সতীশ বাউরী বাড়ির নং : n0178 বয়স : 26 লিঙ্গ : পুরুষ	SYG1907021 ফটো উপলব্ধ	471 নাম : অক্ষয় বাউরী পিতার নাম : ভিম বাউরী বাড়ির নং : n0079 বয়স : 28 লিঙ্গ : পুরুষ	SYG1714732 ফটো উপলব্ধ
472 নাম : নিমাই বাউরী পিতার নাম : মঞ্জু বাউরী বাড়ির নং : n0054 বয়স : 29 লিঙ্গ : পুরুষ	SYG1714872 ফটো উপলব্ধ	473 নাম : শৈলেন বাউরী পিতার নাম : হেরেশ্বর বাউরী বাড়ির নং : n0052 বয়স : 29 লিঙ্গ : পুরুষ	SYG1714880 ফটো উপলব্ধ	474 নাম : কবিতা বাউরী স্বামীর নাম : দীপক বাউরী বাড়ির নং : n0061 বয়স : 20 লিঙ্গ : মহিলা	SYG1714898 ফটো উপলব্ধ
475 নাম : সমান্তি বাউরী পিতার নাম : সন্তোষ বাউরী বাড়ির নং : এন0061 বয়স : 22 লিঙ্গ : মহিলা	SYG2361244 ফটো উপলব্ধ	476 নাম : রমেশ বাউরী পিতার নাম : সুনীল বাউরী বাড়ির নং : n0059 বয়স : 30 লিঙ্গ : পুরুষ	SYG1714856 ফটো উপলব্ধ	477 নাম : জগৎ বাউরী পিতার নাম : পানু বাউরী বাড়ির নং : n0089 বয়স : 61 লিঙ্গ : পুরুষ	GPF1228659 ফটো উপলব্ধ
478 নাম : সুবোধ বাউরী পিতার নাম : ফকির বাউরী বাড়ির নং : n0078 বয়স : 42 লিঙ্গ : পুরুষ	GPF2040376 ফটো উপলব্ধ	479 নাম : আরতি বাউরী স্বামীর নাম : সুবোধ বাউরী বাড়ির নং : n0078 বয়স : 37 লিঙ্গ : মহিলা	SYG1643618 ফটো উপলব্ধ	480 নাম : রেখা বাউরী স্বামীর নাম : সন্তোষ বাউরী বাড়ির নং : n0078 বয়স : 44 লিঙ্গ : মহিলা	SYG1133123 ফটো উপলব্ধ

481 নাম : বিশখা বাউরী স্বামীর নাম: কারবারী বাউরী বাড়ির নং : n0079 বয়স : 79 লিঙ্গ : মহিলা	WB/35/242/195036	ফটো উপলব্ধ	482 নাম : সহদেব বাউরী পিতার নাম: কারবারী বাউরী বাড়ির নং : n0079 বয়স : 67 লিঙ্গ : পুরুষ	WB/35/242/195069	ফটো উপলব্ধ	483 নাম : লতা বাউরী স্বামীর নাম: সহদেব বাউরী বাড়ির নং : n0079 বয়স : 63 লিঙ্গ : মহিলা	WB/35/242/195038	ফটো উপলব্ধ
484 নাম : স্বপন বাউরী পিতার নাম: সহদেব বাউরী বাড়ির নং : n0079 বয়স : 38 লিঙ্গ : পুরুষ	SYG1133214	ফটো উপলব্ধ	485 নাম : তপন বাউরী পিতার নাম: সহদেব বাউরী বাড়ির নং : n0079 বয়স : 36 লিঙ্গ : পুরুষ	SYG0184150	ফটো উপলব্ধ	486 নাম : মালাবতী বাউরী স্বামীর নাম: তপন বাউরী বাড়ির নং : n0079 বয়স : 30 লিঙ্গ : মহিলা	SYG1533942	ফটো উপলব্ধ
487 নাম : দশরথ বাউরী পিতার নাম: কারবারী বাউরী বাড়ির নং : n0079 বয়স : 65 লিঙ্গ : পুরুষ	WB/35/242/195116	ফটো উপলব্ধ	488 নাম : সোমনাথ বাউরী পিতার নাম: দশরথ বাউরী বাড়ির নং : n0079 বয়স : 30 লিঙ্গ : পুরুষ	SYG1533975	ফটো উপলব্ধ	489 নাম : ভীম বাউরী পিতার নাম: কারবারী বাউরী বাড়ির নং : n0079 বয়স : 53 লিঙ্গ : পুরুষ	WB/35/242/195343	ফটো উপলব্ধ
490 নাম : মীনা বাউরী স্বামীর নাম: ভীম বাউরী বাড়ির নং : n0079 বয়স : 48 লিঙ্গ : মহিলা	GPF2040301	ফটো উপলব্ধ	491 নাম : ধরনী বাউরী পিতার নাম: কারবারী বাউরী বাড়ির নং : n0079 বয়স : 50 লিঙ্গ : পুরুষ	WB/35/242/195358	ফটো উপলব্ধ	492 নাম : সুমিত্রা বাউরী স্বামীর নাম: ধরনী বাউরী বাড়ির নং : n0079 বয়স : 43 লিঙ্গ : মহিলা	GPF2040319	ফটো উপলব্ধ
493 নাম : ঝালু বাউরী পিতার নাম: কারবারী বাউরী বাড়ির নং : n0079 বয়স : 48 লিঙ্গ : পুরুষ	GPF1644384	ফটো উপলব্ধ	494 নাম : শিবানী বাউরী স্বামীর নাম: ঝালু বাউরী বাড়ির নং : n0079 বয়স : 41 লিঙ্গ : মহিলা	SYG1643592	ফটো উপলব্ধ	495 নাম : কিরীটি বাউরী পিতার নাম: কারবারী বাউরী বাড়ির নং : n0079 বয়স : 48 লিঙ্গ : পুরুষ	GPF1644392	ফটো উপলব্ধ
496 নাম : দিপালী বাউরী স্বামীর নাম: কিরীটি বাউরী বাড়ির নং : n0079 বয়স : 43 লিঙ্গ : মহিলা	GPF2040327	ফটো উপলব্ধ	497 নাম : প্রতিমা বাউরি স্বামীর নাম: সোমনাথ বাউরি বাড়ির নং : এন0079 বয়স : 22 লিঙ্গ : মহিলা	SYG2398394	ফটো উপলব্ধ	498 নাম : লক্ষ্মী বাউরী স্বামীর নাম: অক্ষয় বাউরী বাড়ির নং : 0079 বয়স : 20 লিঙ্গ : মহিলা	SYG2411957	ফটো উপলব্ধ
499 নাম : অর্জুন বাউরী পিতার নাম: কারবারী বাউরী বাড়ির নং : n0080 বয়স : 65 লিঙ্গ : পুরুষ	WB/35/242/195601	ফটো উপলব্ধ	500 নাম : মমতা বাউরী স্বামীর নাম: অর্জুন বাউরী বাড়ির নং : n0080 বয়স : 56 লিঙ্গ : মহিলা	WB/35/242/195043	ফটো উপলব্ধ	501 নাম : দীপক বাউরী পিতার নাম: অর্জুন বাউরী বাড়ির নং : n0080 বয়স : 30 লিঙ্গ : পুরুষ	SYG1533959	ফটো উপলব্ধ
502 নাম : সঞ্জয় বাউরী পিতার নাম: অর্জুন বাউরী বাড়ির নং : n0080 বয়স : 29 লিঙ্গ : পুরুষ	SYG1643501	ফটো উপলব্ধ	503 নাম : কামাঙ্কা বাউরী পিতার নাম: কালোসোনা বাউরী বাড়ির নং : n0081 বয়স : 68 লিঙ্গ : পুরুষ	WB/35/242/195795	ফটো উপলব্ধ	504 নাম : ভাদী বাউরী স্বামীর নাম: কামাঙ্কা বাউরী বাড়ির নং : n0081 বয়স : 63 লিঙ্গ : মহিলা	WB/35/242/195726	ফটো উপলব্ধ
505 নাম : কমল বাউরী পিতার নাম: কামাঙ্কা বাউরী বাড়ির নং : n0081 বয়স : 47 লিঙ্গ : পুরুষ	GPF1644368	ফটো উপলব্ধ	506 নাম : উত্তরা বাউরী স্বামীর নাম: কমল বাউরী বাড়ির নং : n0081 বয়স : 41 লিঙ্গ : মহিলা	GPF2040285	ফটো উপলব্ধ	507 নাম : দুগাই বাউরী পিতার নাম: কামাঙ্কা বাউরী বাড়ির নং : n0081 বয়স : 44 লিঙ্গ : পুরুষ	GPF1644376	ফটো উপলব্ধ
508 নাম : বনু বাউরী স্বামীর নাম: দুগাই বাউরী বাড়ির নং : n0081 বয়স : 41 লিঙ্গ : মহিলা	GPF2040293	ফটো উপলব্ধ	509 নাম : অর্পা বাউরী স্বামীর নাম: লখীরাম বাউরী বাড়ির নং : n0081 বয়স : 58 লিঙ্গ : মহিলা	WB/35/242/195724	ফটো উপলব্ধ	510 নাম : কর্ণ বাউরী পিতার নাম: লক্ষীরাম বাউরী বাড়ির নং : n0081 বয়স : 37 লিঙ্গ : পুরুষ	SYG0184093	ফটো উপলব্ধ



বিধানসভা নির্বাচনকেন্দ্রের নং, নাম : 244-কাশীপুর
ভাগ নং, নাম : 1-আংশিক বাবিরডি,নামো বাবিরডি,বোয়াইডাঙ্গা

511 নাম : পুষ্প বাউরী স্বামীর নাম: স্বামী বাউরী বাড়ির নং : n0081 বয়স : 36 লিঙ্গ : মহিলা	SYG1266634 ফটো উপলব্ধ	512 নাম : কৃষ্ণপদ বাউরী পিতার নাম: লক্ষীরাম বাউরী বাড়ির নং : n0081 বয়স : 31 লিঙ্গ : পুরুষ	SYG1419597 ফটো উপলব্ধ	513 নাম : জিতেন বাউরী পিতার নাম: কামাক্ষ্যা বাউরী বাড়ির নং : n0081 বয়স : 35 লিঙ্গ : পুরুষ	SYG1643568 ফটো উপলব্ধ
514 নাম : মেঘনাথ বাউরী পিতার নাম: দশরথ বাউরী বাড়ির নং : n0081 বয়স : 35 লিঙ্গ : পুরুষ	SYG1133222 ফটো উপলব্ধ	515 নাম : মৃগু বাউরী স্বামীর নাম: মেঘনাথ বাউরী বাড়ির নং : n0081 বয়স : 32 লিঙ্গ : মহিলা	SYG1614957 ফটো উপলব্ধ	516 নাম : রবি বাউরী পিতার নাম: ভরত বাউরী বাড়ির নং : n0082 বয়স : 48 লিঙ্গ : পুরুষ	GPF1644426 ফটো উপলব্ধ
517 নাম : বেহুলা বাউরী স্বামীর নাম: রবি বাউরী বাড়ির নং : n0082 বয়স : 41 লিঙ্গ : মহিলা	GPF2040418 ফটো উপলব্ধ	518 নাম : মানিক বাউরী পিতার নাম: বরত বাউরী বাড়ির নং : n0082 বয়স : 45 লিঙ্গ : পুরুষ	GPF1644418 ফটো উপলব্ধ	519 নাম : বন্দনা বাউরী স্বামীর নাম: মানিক বাউরী বাড়ির নং : n0082 বয়স : 43 লিঙ্গ : মহিলা	GPF2040426 ফটো উপলব্ধ
520 নাম : জগন্নাথ বাউরী পিতার নাম: জলধর বাউরী বাড়ির নং : n0083 বয়স : 58 লিঙ্গ : পুরুষ	WB/35/242/195803 ফটো উপলব্ধ	521 নাম : টুসু বাউরী স্বামীর নাম: জগন্নাথ বাউরী বাড়ির নং : n0083 বয়স : 55 লিঙ্গ : মহিলা	WB/35/242/195210 ফটো উপলব্ধ	522 নাম : মকর বাউরী পিতার নাম: জগন্নাথ বাউরী বাড়ির নং : n0083 বয়স : 36 লিঙ্গ : পুরুষ	SYG1133099 ফটো উপলব্ধ
523 নাম : হেমি বাউরী স্বামীর নাম: জলধর বাউরী বাড়ির নং : n0083 বয়স : 53 লিঙ্গ : মহিলা	WB/35/242/195331 ফটো উপলব্ধ	524 নাম : ফটিক বাউরী পিতার নাম: জলধর বাউরী বাড়ির নং : n0083 বয়স : 49 লিঙ্গ : পুরুষ	WB/35/242/195361 ফটো উপলব্ধ	525 নাম : গায়ত্রী বাউরী স্বামীর নাম: ফটিক বাউরী বাড়ির নং : n0083 বয়স : 44 লিঙ্গ : মহিলা	GPF2040350 ফটো উপলব্ধ
526 নাম : মধু বাউরী পিতার নাম: প্রফুল্ল বাউরী বাড়ির নং : n0084 বয়স : 49 লিঙ্গ : পুরুষ	WB/35/242/195136 ফটো উপলব্ধ	527 নাম : সবিতা বাউরী স্বামীর নাম: মধু বাউরী বাড়ির নং : n0084 বয়স : 44 লিঙ্গ : মহিলা	GPF2040392 ফটো উপলব্ধ	528 নাম : অনিল বাউরী পিতার নাম: প্রফুল্ল বাউরী বাড়ির নং : n0084 বয়স : 48 লিঙ্গ : পুরুষ	GPF1644400 ফটো উপলব্ধ
529 নাম : সুভাষ বাউরী পিতার নাম: প্রফুল্ল বাউরী বাড়ির নং : n0084 বয়স : 38 লিঙ্গ : পুরুষ	SYG1132836 ফটো উপলব্ধ	530 নাম : ধীরেন বাউরী পিতার নাম: প্রফুল্ল বাউরী বাড়ির নং : n0084 বয়স : 36 লিঙ্গ : পুরুষ	SYG1132828 ফটো উপলব্ধ	531 নাম : আলোচনা বাউরী স্বামীর নাম: বংশী বাউরী বাড়ির নং : n0085 বয়স : 55 লিঙ্গ : মহিলা	GPF2040400 ফটো উপলব্ধ
532 নাম : কার্তিক বাউরী পিতার নাম: কানাই বাউরী বাড়ির নং : n0086 বয়স : 58 লিঙ্গ : পুরুষ	WB/35/242/195054 ফটো উপলব্ধ	533 নাম : মালা বাউরী স্বামীর নাম: কার্তিক বাউরী বাড়ির নং : n0086 বয়স : 56 লিঙ্গ : মহিলা	WB/35/242/195049 ফটো উপলব্ধ	534 নাম : লালু বাউরী পিতার নাম: কার্তিক বাউরী বাড়ির নং : n0086 বয়স : 36 লিঙ্গ : পুরুষ	SYG1132943 ফটো উপলব্ধ
535 নাম : রেনী বাউরী স্বামীর নাম: হরিপদ বাউরী বাড়ির নং : n0087 বয়স : 78 লিঙ্গ : মহিলা	WB/35/242/195061 ফটো উপলব্ধ	536 নাম : বিকাশ চন্দ্র বাউরী পিতার নাম: হরিপদ বাউরী বাড়ির নং : n0087 বয়স : 47 লিঙ্গ : পুরুষ	GPF2040459 ফটো উপলব্ধ	537 নাম : তুলা বাউরী স্বামীর নাম: বিকাশ চন্দ্র বাউরী বাড়ির নং : n0087 বয়স : 38 লিঙ্গ : মহিলা	SYG1419423 ফটো উপলব্ধ
538 নাম : নীলকন্ঠ বাউরী পিতার নাম: হরিপদ বাউরী বাড়ির নং : n0087 বয়স : 35 লিঙ্গ : পুরুষ	SYG1133313 ফটো উপলব্ধ	539 নাম : পুকু বাউরী স্বামীর নাম: অমল্য বাউরী বাড়ির নং : n0088 বয়স : 58 লিঙ্গ : মহিলা	WB/35/242/195089 ফটো উপলব্ধ	540 নাম : গৌতম বাউরী মায়ের নাম: পুকু বাউরী বাড়ির নং : n0088 বয়স : 31 লিঙ্গ : পুরুষ	SYG1534106 ফটো উপলব্ধ



বিধানসভা নির্বাচনক্ষেত্রের নং, নাম : 244-কাশীপুর
ভাগ নং, নাম : 1-আংশিক বাবিরডি,নামো বাবিরডি,বোয়াইডাঙ্গা

541 নাম : দীপক বাউরী পিতার নাম: অমল্য বাউরী বাড়ির নং : n0088 বয়স : 35 লিঙ্গ : পুরুষ	SYG1133073 ফটো উপলব্ধ	542 নাম : সাধন বাউরী পিতার নাম: পুনু বাউরী বাড়ির নং : n0089 বয়স : 62 লিঙ্গ : পুরুষ	SYG2406262 ফটো উপলব্ধ	543 নাম : দুঃখী বাউরী স্বামীর নাম: সাধন বাউরী বাড়ির নং : n0089 বয়স : 30 লিঙ্গ : মহিলা	SYG1533983 ফটো উপলব্ধ
544 নাম : মনু বাউরী পিতার নাম: পানু বাউরী বাড়ির নং : n0089 বয়স : 51 লিঙ্গ : পুরুষ	WB/35/242/195746 ফটো উপলব্ধ	545 নাম : শকুন্তলা বাউরী স্বামীর নাম: জগৎ বাউরী বাড়ির নং : n0089 বয়স : 37 লিঙ্গ : মহিলা	SYG1534049 ফটো উপলব্ধ	546 নাম : কাজলা বাউরী স্বামীর নাম: দোলগোবিন্দ বাউরী বাড়ির নং : n0092 বয়স : 73 লিঙ্গ : মহিলা	WB/35/242/195265 ফটো উপলব্ধ
547 নাম : শীতল চন্দ্র বাউরী পিতার নাম: দোলু বাউরী বাড়ির নং : n0092 বয়স : 39 লিঙ্গ : পুরুষ	SYG0188680 ফটো উপলব্ধ	548 নাম : আশা বাউরী স্বামীর নাম: শীতল চন্দ্র বাউরী বাড়ির নং : n0092 বয়স : 30 লিঙ্গ : মহিলা	SYG1643519 ফটো উপলব্ধ	549 নাম : সুমিত্রা বাউরী স্বামীর নাম: রাম বাউরী বাড়ির নং : n0094 বয়স : 83 লিঙ্গ : মহিলা	GPF2385839 ফটো উপলব্ধ
550 নাম : ইয়াসমিন ফাতেমা বিবি স্বামীর নাম: মজিবুল আনসারী বাড়ির নং : n0180 বয়স : 26 লিঙ্গ : মহিলা	SYG1907047 ফটো উপলব্ধ	551 নাম : সাবানা বিবি স্বামীর নাম: ইসলাম আনসারী বাড়ির নং : n0130 বয়স : 35 লিঙ্গ : মহিলা	GPF1772417 ফটো উপলব্ধ	552 নাম : সুরপজান বিবি স্বামীর নাম: রিয়াজুল আনসারি বাড়ির নং : এন0176 বয়স : 23 লিঙ্গ : মহিলা	SYG2288660 ফটো উপলব্ধ
553 নাম : আশিয়া বিবি স্বামীর নাম: জামাল আনসারী বাড়ির নং : এন0113 বয়স : 25 লিঙ্গ : মহিলা	SYG2227866 ফটো উপলব্ধ	554 নাম : নাজের খাতুন স্বামীর নাম: রকিব আনসারি বাড়ির নং : এন0118 বয়স : 26 লিঙ্গ : মহিলা	SYG1936335 ফটো উপলব্ধ	555 নাম : নাজমা বিবি স্বামীর নাম: রেজ্জাক আনসারী বাড়ির নং : এন000 বয়স : 27 লিঙ্গ : মহিলা	SYG1936160 ফটো উপলব্ধ
556 নাম : রাকিবা বিবি স্বামীর নাম: তাহির আনসারি বাড়ির নং : এন0116 বয়স : 25 লিঙ্গ : মহিলা	SYG2237261 ফটো উপলব্ধ	557 নাম : তাজমল আনসারি পিতার নাম: ইদ্রিশ আনসারি বাড়ির নং : এন0116 বয়স : 22 লিঙ্গ : পুরুষ	SYG2237279 ফটো উপলব্ধ	558 নাম : আফলাতুন বিবি অন্যান্য: বসির আনসারী বাড়ির নং : এন0177 বয়স : 23 লিঙ্গ : মহিলা	SYG2145597 ফটো উপলব্ধ
559 নাম : মঞ্জু মুখার্জী স্বামীর নাম: অভিজিৎ মুখার্জী বাড়ির নং : n0165 বয়স : 29 লিঙ্গ : মহিলা	SYG1851583 ফটো উপলব্ধ	560 নাম : সুরজিৎ মুখার্জী পিতার নাম: সুভাষ চন্দ্র মুখার্জী বাড়ির নং : n0037 বয়স : 47 লিঙ্গ : পুরুষ	GPF2041549 ফটো উপলব্ধ	561 নাম : সোনালী মুখার্জী স্বামীর নাম: সুকুমার মুখার্জী বাড়ির নং : n0038 বয়স : 36 লিঙ্গ : মহিলা	SYG0189050 ফটো উপলব্ধ
562 নাম : নমিতা মুখার্জী স্বামীর নাম: মধুসূদন মুখার্জী বাড়ির নং : n0038 বয়স : 41 লিঙ্গ : মহিলা	SYG1133867 ফটো উপলব্ধ	563 নাম : সুকুমার মুখার্জী পিতার নাম: প্রভাষ মুখার্জী বাড়ির নং : n0038 বয়স : 47 লিঙ্গ : পুরুষ	GPF1228592 ফটো উপলব্ধ	564 নাম : মধুসূদন মুখার্জী পিতার নাম: প্রভাষ চন্দ্র মুখার্জী বাড়ির নং : n0038 বয়স : 54 লিঙ্গ : পুরুষ	SYG0189043 ফটো উপলব্ধ
565 নাম : হেনারানী মুখোপাধ্যায় স্বামীর নাম: প্রভাস মুখোপাধ্যায় বাড়ির নং : n0038 বয়স : 73 লিঙ্গ : মহিলা	WB/35/242/195774 ফটো উপলব্ধ	566 নাম : প্রভাস মুখোপাধ্যায় পিতার নাম: রাধিকা মুখোপাধ্যায় বাড়ির নং : n0038 বয়স : 78 লিঙ্গ : পুরুষ	WB/35/242/195769 ফটো উপলব্ধ	567 নাম : সাধী মুখার্জী স্বামীর নাম: তোতন মুখার্জী বাড়ির নং : n0039 বয়স : 31 লিঙ্গ : মহিলা	SYG1643584 ফটো উপলব্ধ
568 নাম : তোতন মুখার্জী পিতার নাম: চিত্তরঞ্জন মুখার্জী বাড়ির নং : n0039 বয়স : 37 লিঙ্গ : পুরুষ	SYG1133875 ফটো উপলব্ধ	569 নাম : রেবা মুখোপাধ্যায় স্বামীর নাম: চিত্তরঞ্জন মুখোপাধ্যায় বাড়ির নং : n0039 বয়স : 53 লিঙ্গ : মহিলা	GPF2041556 ফটো উপলব্ধ	570 নাম : চিত্তরঞ্জন মুখোপাধ্যায় পিতার নাম: রাধিকা মুখোপাধ্যায় বাড়ির নং : n0039 বয়স : 71 লিঙ্গ : পুরুষ	SYG2262954 ফটো উপলব্ধ

বিধানসভা নির্বাচনক্ষেত্রের নং, নাম : 244-কাশীপুর
ভাগ নং, নাম : 1-আংশিক বাবিরডি,নামো বাবিরডি,বোয়াইডাঙ্গা

571	GPF2041531	নাম : অভিজিত মুখার্জী পিতার নাম: সুভাষ মুখার্জী বাড়ির নং : n0037 বয়স : 44 লিঙ্গ : পুরুষ	ফটো উপলব্ধ	572	GPF2385912	নাম : সুজল মুখোপাধ্যায় স্বামীর নাম: সুভাস মুখোপাধ্যায় বাড়ির নং : n0037 বয়স : 68 লিঙ্গ : মহিলা	ফটো উপলব্ধ	573	SYG1715044	নাম : সৌমেন মুখার্জী পিতার নাম: চিত্তরঞ্জন মুখার্জী বাড়ির নং : n0039 বয়স : 29 লিঙ্গ : পুরুষ	ফটো উপলব্ধ
574	GPF1596790	নাম : পূর্ণিমা মুখার্জী স্বামীর নাম: সুরাজিত মুখার্জী বাড়ির নং : এন0037 বয়স : 56 লিঙ্গ : মহিলা	ফটো উপলব্ধ	575	SYG2279339	নাম : পূজা মুখার্জী পিতার নাম: সুরজিত মুখার্জী বাড়ির নং : এন0037 বয়স : 37 লিঙ্গ : মহিলা	ফটো উপলব্ধ	576	SYG0189126	নাম : বালিকা মূর্মু স্বামীর নাম: সুপলাল মূর্মু বাড়ির নং : n0053 বয়স : 37 লিঙ্গ : মহিলা	ফটো উপলব্ধ
577	SYG0189118	নাম : সুপলাল মূর্মু পিতার নাম: রবি মূর্মু বাড়ির নং : n0053 বয়স : 39 লিঙ্গ : পুরুষ	ফটো উপলব্ধ	578	GPF2042026	নাম : ফলবতী মূর্মু স্বামীর নাম: লক্ষীকান্ত মূর্মু বাড়ির নং : n0053 বয়স : 46 লিঙ্গ : মহিলা	ফটো উপলব্ধ	579	SYG1133941	নাম : শ্যামাপদ মূর্মু পিতার নাম: রবি মূর্মু বাড়ির নং : n0053 বয়স : 48 লিঙ্গ : পুরুষ	ফটো উপলব্ধ
580	SYG1133776	নাম : সারথী মূর্মু স্বামীর নাম: শ্যামাপদ মূর্মু বাড়ির নং : n0053 বয়স : 55 লিঙ্গ : মহিলা	ফটো উপলব্ধ	581	WB/35/242/195055	নাম : লক্ষীকান্ত মূর্মু পিতার নাম: রবি মূর্মু বাড়ির নং : n0053 বয়স : 56 লিঙ্গ : পুরুষ	ফটো উপলব্ধ	582	SYG1419449	নাম : সুমনা মাজী স্বামীর নাম: মনোজ কুমার মাজী বাড়ির নং : n0009 বয়স : 34 লিঙ্গ : মহিলা	ফটো উপলব্ধ
583	GPF2041465	নাম : মনোজ কুমার মাজী পিতার নাম: বিশ্বনাথ মাজী বাড়ির নং : n0009 বয়স : 41 লিঙ্গ : পুরুষ	ফটো উপলব্ধ	584	WB/35/242/195145	নাম : প্রতিমা মাজি স্বামীর নাম: বিশ্বনাথ মাজি বাড়ির নং : n0009 বয়স : 66 লিঙ্গ : মহিলা	ফটো উপলব্ধ	585	WB/35/242/195032	নাম : বিশ্বনাথ মাজি পিতার নাম: বিপন মাজি বাড়ির নং : n0009 বয়স : 76 লিঙ্গ : পুরুষ	ফটো উপলব্ধ
586	WB/35/242/195487	নাম : মিঠু মাজী পিতার নাম: কাশিনাথ মাজী বাড়ির নং : n0013 বয়স : 50 লিঙ্গ : পুরুষ	ফটো উপলব্ধ	587	SYG0188987	নাম : দোলা মাজী স্বামীর নাম: চন্ডীচরন মাজী বাড়ির নং : n0012 বয়স : 45 লিঙ্গ : মহিলা	ফটো উপলব্ধ	588	SYG0189001	নাম : অর্চনা মাজী (সিং) স্বামীর নাম: রামকৃষ্ণ মাজী বাড়ির নং : n0011 বয়স : 46 লিঙ্গ : মহিলা	ফটো উপলব্ধ
589	GPF1229871	নাম : রামকৃষ্ণ মাজী পিতার নাম: তারাপদ মাজী বাড়ির নং : n0011 বয়স : 48 লিঙ্গ : পুরুষ	ফটো উপলব্ধ	590	GPF2041523	নাম : মিনতি মাজী স্বামীর নাম: সুধীর মাজী বাড়ির নং : n0010 বয়স : 73 লিঙ্গ : মহিলা	ফটো উপলব্ধ	591	SYG1133859	নাম : দুলাল মাজী পিতার নাম: হররাম মাজী বাড়ির নং : n0008 বয়স : 35 লিঙ্গ : পুরুষ	ফটো উপলব্ধ
592	GPF2041507	নাম : নমিতা মাজী স্বামীর নাম: হররাম মাজী বাড়ির নং : n0008 বয়স : 54 লিঙ্গ : মহিলা	ফটো উপলব্ধ	593	SYG1715275	নাম : সন্তু মাজী পিতার নাম: চন্ডীচরন মাজী বাড়ির নং : n0012 বয়স : 28 লিঙ্গ : পুরুষ	ফটো উপলব্ধ	594	SYG1714922	নাম : রবীন মাজী পিতার নাম: হররাম মাজী বাড়ির নং : n0008 বয়স : 30 লিঙ্গ : পুরুষ	ফটো উপলব্ধ
595	SYG1714948	নাম : পৌরাজ মাজী পিতার নাম: সুবীর মাজী বাড়ির নং : n0010 বয়স : 30 লিঙ্গ : পুরুষ	ফটো উপলব্ধ	596	SYG0188946	নাম : ত্রিলোচন মাজী পিতার নাম: কাশীনাথ মাজি বাড়ির নং : n0013 বয়স : 48 লিঙ্গ : পুরুষ	ফটো উপলব্ধ	597	GPF2041499	নাম : হররাম মাজী পিতার নাম: বিভূতি মাজী বাড়ির নং : - বয়স : 62 লিঙ্গ : পুরুষ	ফটো উপলব্ধ
598	SYG1419399	নাম : কান্তা মাজী স্বামীর নাম: মিঠু মাজী বাড়ির নং : n0013 বয়স : 41 লিঙ্গ : মহিলা	ফটো উপলব্ধ	599	SYG2059442	নাম : মাস্তু মাজী পিতার নাম: চন্ডীচরন মাজী বাড়ির নং : n0012 বয়স : 25 লিঙ্গ : পুরুষ	ফটো উপলব্ধ	600	SYG2388759	নাম : অর্চনা মাজী স্বামীর নাম: মাস্তু মাজী বাড়ির নং : এন0012 বয়স : 23 লিঙ্গ : মহিলা	ফটো উপলব্ধ



বিধানসভা নির্বাচনক্ষেত্রের নং, নাম : 244-কাশীপুর
ভাগ নং, নাম : 1-আংশিক বাবিরডি,নামো বাবিরডি,বোয়াইডাঙ্গা

601	WB/35/242/336088	602	SYG0189241	603	GPF2507473
নাম : শিবনাথ মান্ডি পিতার নাম: লখু মান্ডি বাড়ির নং : n0161 বয়স : 51 লিঙ্গ : পুরুষ	ফটো উপলব্ধ	নাম : বিশ্বজিৎ সরেন পিতার নাম: কৃষ্ণপদ সরেন বাড়ির নং : n0045 বয়স : 37 লিঙ্গ : পুরুষ	ফটো উপলব্ধ	নাম : মনিলাল সরেন পিতার নাম: সীতারাম সরেন বাড়ির নং : n0134 বয়স : 30 লিঙ্গ : পুরুষ	ফটো উপলব্ধ
604	SYG1534064	605	SYG1534056	606	GPF2507523
নাম : বাজার সরেন পিতার নাম: খোকা সরেন বাড়ির নং : n0049 বয়স : 30 লিঙ্গ : পুরুষ	ফটো উপলব্ধ	নাম : শ্যামলী সরেন পিতার নাম: লখীরাম সরেন বাড়ির নং : n0049 বয়স : 30 লিঙ্গ : মহিলা	ফটো উপলব্ধ	নাম : ময়না সরেন স্বামীর নাম: কঁকা সরেন বাড়ির নং : n0049 বয়স : 56 লিঙ্গ : মহিলা	ফটো উপলব্ধ
607	SYG0189308	608	WB/35/242/195378	609	WB/35/242/195124
নাম : কালিদাস সরেন পিতার নাম: লখীরাম সরেন বাড়ির নং : n0049 বয়স : 36 লিঙ্গ : পুরুষ	ফটো উপলব্ধ	নাম : মালতী সরেন স্বামীর নাম: লখীরাম সরেন বাড়ির নং : n0049 বয়স : 63 লিঙ্গ : মহিলা	ফটো উপলব্ধ	নাম : লখীরাম সরেন পিতার নাম: মস সরেন বাড়ির নং : n0049 বয়স : 69 লিঙ্গ : পুরুষ	ফটো উপলব্ধ
610	WB/35/242/195448	611	GPF2385995	612	SYG0892083
নাম : বদনী সরেন স্বামীর নাম: সীতারাম সরেন বাড়ির নং : n0049 বয়স : 69 লিঙ্গ : মহিলা	ফটো উপলব্ধ	নাম : সীতারাম সরেন পিতার নাম: শম্ভু সরেন বাড়ির নং : n0049 বয়স : 76 লিঙ্গ : পুরুষ	ফটো উপলব্ধ	নাম : সুমিকা সরেন স্বামীর নাম: শঙ্কর সরেন বাড়ির নং : n0049 বয়স : 37 লিঙ্গ : মহিলা	ফটো উপলব্ধ
613	SYG0892091	614	WB/35/242/195659	615	WB/35/242/195680
নাম : শঙ্কর সরেন পিতার নাম: ম্যানেজার সরেন বাড়ির নং : n0049 বয়স : 40 লিঙ্গ : পুরুষ	ফটো উপলব্ধ	নাম : যশোদা সরেন স্বামীর নাম: বৈদ্যনাথ সরেন বাড়ির নং : n0048 বয়স : 65 লিঙ্গ : মহিলা	ফটো উপলব্ধ	নাম : বৈদ্যনাথ সরেন পিতার নাম: বড়কা সরেন বাড়ির নং : n0048 বয়স : 73 লিঙ্গ : পুরুষ	ফটো উপলব্ধ
616	GPF2385953	617	GPF2289205	618	GPF2289213
নাম : আদরী সরেন পিতার নাম: বড়কা সরেন বাড়ির নং : n0048 বয়স : 78 লিঙ্গ : মহিলা	ফটো উপলব্ধ	নাম : দুলালী সরেন স্বামীর নাম: মানিক সরেন বাড়ির নং : n0045 বয়স : 39 লিঙ্গ : মহিলা	ফটো উপলব্ধ	নাম : মানিক সরেন পিতার নাম: রাজারাম সরেন বাড়ির নং : n0045 বয়স : 45 লিঙ্গ : পুরুষ	ফটো উপলব্ধ
619	WB/35/242/195506	620	WB/35/242/195502	621	SYG1715176
নাম : সাধোরা সরেন স্বামীর নাম: কৃষ্ণপদ সরেন বাড়ির নং : n0045 বয়স : 56 লিঙ্গ : মহিলা	ফটো উপলব্ধ	নাম : কৃষ্ণপদ সরেন পিতার নাম: ঈশ্বর সরেন বাড়ির নং : n0045 বয়স : 61 লিঙ্গ : পুরুষ	ফটো উপলব্ধ	নাম : মমতা সরেন পিতার নাম: বৈদ্যনাথ সরেন বাড়ির নং : n0048 বয়স : 29 লিঙ্গ : মহিলা	ফটো উপলব্ধ
622	SYG1715143	623	SYG1534015	624	SYG1533991
নাম : শ্রমতী সরেন স্বামীর নাম: কালিদাস সরেন বাড়ির নং : n0049 বয়স : 29 লিঙ্গ : মহিলা	ফটো উপলব্ধ	নাম : সুরজমনি সরেন স্বামীর নাম: রামজিৎ সরেন বাড়ির নং : n0044 বয়স : 30 লিঙ্গ : মহিলা	ফটো উপলব্ধ	নাম : রামজিৎ সরেন পিতার নাম: বাসির সরেন বাড়ির নং : n0044 বয়স : 33 লিঙ্গ : পুরুষ	ফটো উপলব্ধ
625	SYG1534114	626	SYG0189415	627	WB/35/242/195543
নাম : ললিতা সরেন স্বামীর নাম: কার্তিক সরেন বাড়ির নং : n0044 বয়স : 30 লিঙ্গ : মহিলা	ফটো উপলব্ধ	নাম : কার্তিক সরেন মায়ের নাম: পলতামুনি সরেন বাড়ির নং : n0044 বয়স : 36 লিঙ্গ : পুরুষ	ফটো উপলব্ধ	নাম : দশরথ সরেন পিতার নাম: নেমধর সরেন বাড়ির নং : n0044 বয়স : 51 লিঙ্গ : পুরুষ	ফটো উপলব্ধ
628	SYG0189365	629	WB/35/242/195503	630	SYG0189407
নাম : জবারানী সরেন স্বামীর নাম: বিনোদ সরেন বাড়ির নং : n0044 বয়স : 40 লিঙ্গ : মহিলা	ফটো উপলব্ধ	নাম : বিনোদ সরেন পিতার নাম: নেমধর সরেন বাড়ির নং : n0044 বয়স : 56 লিঙ্গ : পুরুষ	ফটো উপলব্ধ	নাম : মনসারাম সরেন পিতার নাম: পরমেশ্বর সরেন বাড়ির নং : n0044 বয়স : 43 লিঙ্গ : পুরুষ	ফটো উপলব্ধ



বিধানসভা নির্বাচনক্ষেত্রের নং, নাম : 244-কাশীপুর
ভাগ নং, নাম : 1-আংশিক বাবিরডি,নামো বাবিরডি,বোয়াইডাঙ্গা

631	WB/35/242/195386	নাম : পানমুনি সরেন স্বামীর নাম: বিশ্বনাথ সরেন বাড়ির নং : n0043 বয়স : 67 লিঙ্গ : মহিলা	ফটো উপলব্ধ	632	WB/35/242/195263	নাম : বিশ্বনাথ সরেন পিতার নাম: রবি সরেন বাড়ির নং : n0043 বয়স : 73 লিঙ্গ : পুরুষ	ফটো উপলব্ধ	633	GPF2289254	নাম : নিয়তি টুডু পিতার নাম: পটল টুডু বাড়ির নং : n0042 বয়স : 46 লিঙ্গ : মহিলা	ফটো উপলব্ধ
634	WB/35/242/195476	নাম : অনিতা সরেন স্বামীর নাম: লখিন্দ সরেন বাড়ির নং : n0042 বয়স : 50 লিঙ্গ : মহিলা	ফটো উপলব্ধ	635	WB/35/242/195512	নাম : লখিন্দ সরেন পিতার নাম: শুকু সরেন বাড়ির নং : n0042 বয়স : 56 লিঙ্গ : পুরুষ	ফটো উপলব্ধ	636	SYG1643600	নাম : শুকতারী সরেন স্বামীর নাম: মলিন্দ সরেন বাড়ির নং : n0042 বয়স : 38 লিঙ্গ : মহিলা	ফটো উপলব্ধ
637	SYG0189167	নাম : মলিন্দ সরেন পিতার নাম: তারাপদ সরেন বাড়ির নং : n0042 বয়স : 39 লিঙ্গ : পুরুষ	ফটো উপলব্ধ	638	SYG0189175	নাম : হরেন্দ্র নাথ সরেন পিতার নাম: তারাপদ সরেন বাড়ির নং : n0042 বয়স : 39 লিঙ্গ : পুরুষ	ফটো উপলব্ধ	639	SYG1781293	নাম : বদনী সরেন পিতার নাম: হরেন্দ্র নাথ সরেন বাড়ির নং : n0042 বয়স : 29 লিঙ্গ : মহিলা	ফটো উপলব্ধ
640	SYG1781319	নাম : আমোরী হাঁসদা স্বামীর নাম: জয়লাল হাঁসদা বাড়ির নং : n0043 বয়স : 29 লিঙ্গ : মহিলা	ফটো উপলব্ধ	641	SYG1851609	নাম : শীবলাল সরেন পিতার নাম: লখিরাম সরেন বাড়ির নং : n0049 বয়স : 28 লিঙ্গ : পুরুষ	ফটো উপলব্ধ	642	SYG1800358	নাম : সমলাল সরেন পিতার নাম: বিশ্বনাথ সরেন বাড়ির নং : n0043 বয়স : 29 লিঙ্গ : পুরুষ	ফটো উপলব্ধ
643	SYG2095750	নাম : পার্বতী সরেন স্বামীর নাম: বাজার সরেন বাড়ির নং : - বয়স : 24 লিঙ্গ : মহিলা	ফটো উপলব্ধ	644	SYG1445949	নাম : লক্ষ্মীমনি সরেন স্বামীর নাম: কার্তিক সরেন বাড়ির নং : n0167 বয়স : 33 লিঙ্গ : মহিলা	ফটো উপলব্ধ	645	WB/35/242/195410	নাম : গৌরী সরেন স্বামীর নাম: রাজারাম সরেন বাড়ির নং : n0045 বয়স : 70 লিঙ্গ : মহিলা	ফটো উপলব্ধ
646	SYG1800382	নাম : নিয়তী সরেন স্বামীর নাম: বিশ্বজিৎ সরেন বাড়ির নং : n0045 বয়স : 27 লিঙ্গ : মহিলা	ফটো উপলব্ধ	647	SYG2134773	নাম : সঞ্জয় কুমার সরেন পিতার নাম: বিনোদ সরেন বাড়ির নং : এন0044 বয়স : 23 লিঙ্গ : পুরুষ	ফটো উপলব্ধ	648	SYG2279594	নাম : মাধবী সরেন পিতার নাম: মানিক সরেন বাড়ির নং : এন0045 বয়স : 21 লিঙ্গ : মহিলা	ফটো উপলব্ধ
649	SYG0892117	নাম : মহাদেব সরেন পিতার নাম: মনোহর সরেন বাড়ির নং : n0043 বয়স : 44 লিঙ্গ : পুরুষ	ফটো উপলব্ধ	650	GPF2289122	নাম : শান্তি হংসদা স্বামীর নাম: গোপাল হাঁসদা বাড়ির নং : n0133 বয়স : 44 লিঙ্গ : মহিলা	ফটো উপলব্ধ	651	GPF2254134	নাম : জানকী হাঁসদা স্বামীর নাম: সোমলাল হাঁসদা বাড়ির নং : n0129 বয়স : 42 লিঙ্গ : মহিলা	ফটো উপলব্ধ
652	SYG0189571	নাম : স্বপন কুমার হাঁসদা পিতার নাম: অনিল হাঁসদা বাড়ির নং : n0095 বয়স : 41 লিঙ্গ : পুরুষ	ফটো উপলব্ধ	653	GPF2289148	নাম : পূর্ণিমা হাঁসদা স্বামীর নাম: অনিল হাঁসদা বাড়ির নং : n0095 বয়স : 55 লিঙ্গ : মহিলা	ফটো উপলব্ধ	654	SYG1133685	নাম : অমৃত হাঁসদা পিতার নাম: গোপীনাথ হাঁসদা বাড়ির নং : n0070 বয়স : 35 লিঙ্গ : পুরুষ	ফটো উপলব্ধ
655	WB/35/242/093492	নাম : মঞ্জলী হাঁসদা স্বামীর নাম: লালচাঁদ হাঁসদা বাড়ির নং : n0070 বয়স : 38 লিঙ্গ : মহিলা	ফটো উপলব্ধ	656	GPF2041648	নাম : লালচাঁদ হাঁসদা পিতার নাম: গুপীনাথ হাঁসদা বাড়ির নং : n0070 বয়স : 45 লিঙ্গ : পুরুষ	ফটো উপলব্ধ	657	SYG1419696	নাম : দুধুমনি হাঁসদা স্বামীর নাম: ধর্মদাস হাঁসদা বাড়ির নং : n0070 বয়স : 33 লিঙ্গ : মহিলা	ফটো উপলব্ধ
658	SYG0189613	নাম : ধর্মদাস হাঁসদা পিতার নাম: গোপীনাথ হাঁসদা বাড়ির নং : n0070 বয়স : 38 লিঙ্গ : পুরুষ	ফটো উপলব্ধ	659	SYG0189605	নাম : কৃষ্ণপদ হাঁসদা পিতার নাম: গোপীনাথ হাঁসদা বাড়ির নং : n0070 বয়স : 40 লিঙ্গ : পুরুষ	ফটো উপলব্ধ	660	WB/35/242/195528	নাম : বিজলী হাঁসদা স্বামীর নাম: গোপীনাথ হাঁসদা বাড়ির নং : n0070 বয়স : 61 লিঙ্গ : মহিলা	ফটো উপলব্ধ



661 নাম : প্রতিমা হাঁসদা স্বামীর নাম: গনেশ হাঁসদা বাড়ির নং : n0067 বয়স : 45 লিঙ্গ : মহিলা	SYG0189662 ফটো উপলব্ধ	662 নাম : গনেশ হাঁসদা পিতার নাম: জগন্নাথ হাঁসদা বাড়ির নং : n0067 বয়স : 56 লিঙ্গ : পুরুষ	WB/35/242/195792 ফটো উপলব্ধ	663 নাম : ঠাকুরান হাঁসদা স্বামীর নাম: জগন্নাথ হাঁসদা বাড়ির নং : n0067 বয়স : 79 লিঙ্গ : মহিলা	WB/35/242/195590 ফটো উপলব্ধ
664 নাম : মল্লিকা বাউরী স্বামীর নাম: কাশীনাথ বাউরী বাড়ির নং : n0066 বয়স : 53 লিঙ্গ : মহিলা	WB/35/242/195158 ফটো উপলব্ধ	665 নাম : ঠাকুরমনি হাঁসদা স্বামীর নাম: হেমলাল হাঁসদা বাড়ির নং : n0066 বয়স : 38 লিঙ্গ : মহিলা	SYG0892133 ফটো উপলব্ধ	666 নাম : জয়দেব হাঁসদা পিতার নাম: সোমলাল হাঁসদা বাড়ির নং : n0066 বয়স : 35 লিঙ্গ : পুরুষ	SYG1133842 ফটো উপলব্ধ
667 নাম : সোমলাল হাঁসদা পিতার নাম: রুবু হাঁসদা বাড়ির নং : n0066 বয়স : 55 লিঙ্গ : পুরুষ	WB/35/242/195498 ফটো উপলব্ধ	668 নাম : ফুলো হাঁসদা স্বামীর নাম: রুবু হাঁসদা বাড়ির নং : n0066 বয়স : 77 লিঙ্গ : মহিলা	WB/35/242/195620 ফটো উপলব্ধ	669 নাম : দীনেশ হাঁসদা পিতার নাম: সুনীল হাঁসদা বাড়ির নং : n0060 বয়স : 32 লিঙ্গ : পুরুষ	SYG1419670 ফটো উপলব্ধ
670 নাম : চাঁদমনি হাঁসদা স্বামীর নাম: বিশ্বনাথ হাঁসদা বাড়ির নং : n0060 বয়স : 37 লিঙ্গ : মহিলা	SYG1133750 ফটো উপলব্ধ	671 নাম : গোপাল হাঁসদা পিতার নাম: যতি হাঁসদা বাড়ির নং : n0060 বয়স : 52 লিঙ্গ : পুরুষ	SYG2426021 ফটো উপলব্ধ	672 নাম : পদ্মাবতী হাঁসদা স্বামীর নাম: সুনীলকুমার হাঁসদা বাড়ির নং : n0060 বয়স : 53 লিঙ্গ : মহিলা	WB/35/242/195470 ফটো উপলব্ধ
673 নাম : সুনীলকুমার হাঁসদা পিতার নাম: যতি হাঁসদা বাড়ির নং : n0060 বয়স : 57 লিঙ্গ : পুরুষ	WB/35/242/195446 ফটো উপলব্ধ	674 নাম : বিনয় হাঁসদা পিতার নাম: সুনীল কুমার হাঁসদা বাড়ির নং : n0060 বয়স : 27 লিঙ্গ : পুরুষ	SYG1800366 ফটো উপলব্ধ	675 নাম : সুশীল হাঁসদা পিতার নাম: গনেশ হাঁসদা বাড়ির নং : n0168 বয়স : 26 লিঙ্গ : পুরুষ	SYG1906924 ফটো উপলব্ধ
676 নাম : শর্মিলা হাঁসদা পিতার নাম: গনেশ হাঁসদা বাড়ির নং : n0067 বয়স : 28 লিঙ্গ : মহিলা	SYG1714757 ফটো উপলব্ধ	677 নাম : নমিতা হাঁসদা স্বামীর নাম: কৃষ্ণপদ হাঁসদা বাড়ির নং : n0070 বয়স : 32 লিঙ্গ : মহিলা	SYG1714765 ফটো উপলব্ধ	678 নাম : সহদেব হাঁসদা পিতার নাম: সোমলাল হাঁসদা বাড়ির নং : n0066 বয়স : 29 লিঙ্গ : পুরুষ	SYG1714849 ফটো উপলব্ধ
679 নাম : সূচিত্রা হাঁসদা স্বামীর নাম: স্বপন কুমার হাঁসদা বাড়ির নং : n0095 বয়স : 29 লিঙ্গ : মহিলা	SYG1715184 ফটো উপলব্ধ	680 নাম : বিধান হাঁসদা পিতার নাম: হেমলাল হাঁসদা বাড়ির নং : n0066 বয়স : 27 লিঙ্গ : পুরুষ	SYG1800549 ফটো উপলব্ধ	681 নাম : সুমি হাঁসদা স্বামীর নাম: অমৃত হাঁসদা বাড়ির নং : এন০৭০ বয়স : 26 লিঙ্গ : মহিলা	SYG1936343 ফটো উপলব্ধ
682 নাম : ভাস্কর হাঁসদা পিতার নাম: গোপাল হাঁসদা বাড়ির নং : n0060 বয়স : 25 লিঙ্গ : পুরুষ	SYG1936210 ফটো উপলব্ধ	683 নাম : রিক্ত হাঁসদা পিতার নাম: সুনীল কুমার হাঁসদা বাড়ির নং : n0060 বয়স : 34 লিঙ্গ : মহিলা	SYG1419662 ফটো উপলব্ধ	684 নাম : মমিতা হাঁসদা পিতার নাম: বিশ্বনাথ হাঁসদা বাড়ির নং : এন0060 বয়স : 22 লিঙ্গ : মহিলা	SYG2228567 ফটো উপলব্ধ
685 নাম : পিক্তি হাঁসদা পিতার নাম: গোপাল হাঁসদা বাড়ির নং : n0060 বয়স : 24 লিঙ্গ : মহিলা	SYG2060713 ফটো উপলব্ধ	686 নাম : ফুলমনি হেদ্রম পিতার নাম: রতন হেদ্রম বাড়ির নং : n0068 বয়স : 36 লিঙ্গ : মহিলা	SYG1936202 ফটো উপলব্ধ	687 নাম : দুহি হেমব্রম স্বামীর নাম: বাদল হেমব্রম বাড়ির নং : n0068 বয়স : 31 লিঙ্গ : মহিলা	SYG1715101 ফটো উপলব্ধ
688 নাম : রতন হেমব্রম পিতার নাম: ছতর হেমব্রম বাড়ির নং : n0068 বয়স : 61 লিঙ্গ : পুরুষ	WB/35/242/195218 ফটো উপলব্ধ	689 নাম : ছুমু হেমব্রম স্বামীর নাম: রতন হেমব্রম বাড়ির নং : n0068 বয়স : 57 লিঙ্গ : মহিলা	WB/35/242/195555 ফটো উপলব্ধ	690 নাম : বাদল হেমব্রম পিতার নাম: রতন হেমব্রম বাড়ির নং : n0068 বয়স : 35 লিঙ্গ : পুরুষ	SYG1133933 ফটো উপলব্ধ

691 নাম : অঞ্জনা হাঁসদা পিতার নাম: সহদেব হাঁসদা বাড়ির নং : এন0066 বয়স : 30 লিঙ্গ : মহিলা	ZJZ1898121 ফটো উপলব্ধ	692 নাম : আসমা বিবি স্বামীর নাম: ██████████ বাড়ির নং : এন0091 বয়স : 35 লিঙ্গ : মহিলা	CYJ6340657 ফটো উপলব্ধ	693 নাম : ঈশ্বিতা হালদার পিতার নাম: প্রনবকুমার হালদার বাড়ির নং : এন0021 বয়স : 31 লিঙ্গ : মহিলা	UNU1360502 ফটো উপলব্ধ
694 নাম : ইসলাম আনসারি পিতার নাম: ██████████ বাড়ির নং : এন0091 বয়স : 38 লিঙ্গ : পুরুষ	CYJ6341085 ফটো উপলব্ধ	695 নাম : পায়েল মুখার্জী পিতার নাম: মধুসূদন মুখার্জী বাড়ির নং : এন0038 বয়স : 19 লিঙ্গ : মহিলা	SYG2459311 ফটো উপলব্ধ	696 নাম : সুদীপ কৈবর্ত পিতার নাম: মিহির কৈবর্ত বাড়ির নং : এন0027 বয়স : 19 লিঙ্গ : পুরুষ	SYG2459873 ফটো উপলব্ধ
697 নাম : অভিজিৎ কৈবর্ত পিতার নাম: ঋষিকেশ কৈবর্ত বাড়ির নং : এন0023 বয়স : 20 লিঙ্গ : পুরুষ	SYG2459899 ফটো উপলব্ধ	698 নাম : পলাশ বাউরি পিতার নাম: প্রবোধ বাউরি বাড়ির নং : এন0078 বয়স : 20 লিঙ্গ : পুরুষ	SYG2459907 ফটো উপলব্ধ	699 নাম : ললিতা বাউরি স্বামীর নাম: সেনু বাউরি বাড়ির নং : এন0086 বয়স : 22 লিঙ্গ : মহিলা	SYG2461002 ফটো উপলব্ধ
700 নাম : অজয় বাউরি পিতার নাম: সুনীল বাউরি বাড়ির নং : এন0105 বয়স : 20 লিঙ্গ : পুরুষ	SYG2461010 ফটো উপলব্ধ	701 নাম : স্বর্ণলতা বাউরি স্বামীর নাম: বিধান বাউরি বাড়ির নং : এন0069 বয়স : 25 লিঙ্গ : মহিলা	SYG2461028 ফটো উপলব্ধ	702 নাম : অঞ্জনা বাউরি স্বামীর নাম: যুধিষ্ঠির বাউরি বাড়ির নং : এন0102 বয়স : 25 লিঙ্গ : মহিলা	SYG2461036 ফটো উপলব্ধ
703 নাম : প্রিয়া দত্ত পিতার নাম: অসীম কুমার দত্ত বাড়ির নং : এন0019 বয়স : 19 লিঙ্গ : মহিলা	SYG2463594 ফটো উপলব্ধ	704 নাম : রেখা পরামানিক পিতার নাম: জগন্নাথ পরামানিক বাড়ির নং : এন0128 বয়স : 31 লিঙ্গ : মহিলা	SYG2467470 ফটো উপলব্ধ	705 নাম : রাহুল দেব সরেন পিতার নাম: মহাদেব সরেন বাড়ির নং : এন0043 বয়স : 19 লিঙ্গ : পুরুষ	SYG2473072 ফটো উপলব্ধ

706 নাম : ওয়াজেদ আনসারী পিতার নাম : সায়েব আনসারী বাড়ির নং : এন0280 বয়স : 20 লিঙ্গ : পুরুষ	SYG2418994 ফটো উপলব্ধ	707 নাম : মদিনা বিবি স্বামীর নাম : জামু আনসারী বাড়ির নং : এন0108 বয়স : 25 লিঙ্গ : মহিলা	SYG2391233 ফটো উপলব্ধ	708 নাম : সবিতা কৈবর্ত স্বামীর নাম : জয়ন্ত কৈবর্ত বাড়ির নং : এন0001 বয়স : 27 লিঙ্গ : মহিলা	SYG1789379 ফটো উপলব্ধ
709 নাম : নেপুলা বিবি স্বামীর নাম : ইয়াসিন আনসারী বাড়ির নং : n0116 বয়স : 76 লিঙ্গ : মহিলা	WB/35/242/165143 ফটো উপলব্ধ	710 নাম : আসলাম আনসারী পিতার নাম : হানিফ আনসারী বাড়ির নং : n0116 বয়স : 41 লিঙ্গ : পুরুষ	SYG1134501 ফটো উপলব্ধ	711 নাম : ইদ্রীস আনসারী পিতার নাম : ইয়াসিন আনসারী বাড়ির নং : n0116 বয়স : 61 লিঙ্গ : পুরুষ	GPF2020261 ফটো উপলব্ধ
712 নাম : সুলতান আনসারী পিতার নাম : ইয়াসিন আনসারী বাড়ির নং : n0116 বয়স : 56 লিঙ্গ : পুরুষ	GPF2020279 ফটো উপলব্ধ	713 নাম : রসিদা বিবি স্বামীর নাম : সুলতান আনসারী বাড়ির নং : n0116 বয়স : 48 লিঙ্গ : মহিলা	SYG1534163 ফটো উপলব্ধ	714 নাম : রাবিলাবিবি স্বামীর নাম : হানিফ বাড়ির নং : n0116 বয়স : 65 লিঙ্গ : মহিলা	GPF2377554 ফটো উপলব্ধ
715 নাম : হাসিনাবিবি স্বামীর নাম : ইদ্রীস বাড়ির নং : n0116 বয়স : 57 লিঙ্গ : মহিলা	WB/35/242/165153 ফটো উপলব্ধ	716 নাম : সাবিনা বিবি স্বামীর নাম : মুস্তাক আনসারী বাড়ির নং : n0116 বয়স : 38 লিঙ্গ : মহিলা	GPF2378248 ফটো উপলব্ধ	717 নাম : জেলেখাবিবি স্বামীর নাম : সাদিক বাড়ির নং : n0113 বয়স : 79 লিঙ্গ : মহিলা	WB/35/242/165144 ফটো উপলব্ধ
718 নাম : মনসুর আনসারী পিতার নাম : সাদিকক আনসারী বাড়ির নং : n0113 বয়স : 61 লিঙ্গ : পুরুষ	WB/35/242/165325 ফটো উপলব্ধ	719 নাম : রহমত আনসারী পিতার নাম : সাদিক আনসারী বাড়ির নং : n0113 বয়স : 56 লিঙ্গ : পুরুষ	GPF2020071 ফটো উপলব্ধ	720 নাম : হাফিজা বিবি স্বামীর নাম : রহমত আনসারী বাড়ির নং : n0113 বয়স : 40 লিঙ্গ : মহিলা	SYG0194126 ফটো উপলব্ধ
721 নাম : আশিয়া বিবি স্বামীর নাম : মতি আনসারী বাড়ির নং : n0113 বয়স : 40 লিঙ্গ : মহিলা	GPF2020089 ফটো উপলব্ধ	722 নাম : সমীরন বিবি স্বামীর নাম : আসলাম আনসারী বাড়ির নং : n0132 বয়স : 32 লিঙ্গ : মহিলা	SYG1534221 ফটো উপলব্ধ	723 নাম : সাহানা বিবি স্বামীর নাম : সানোয়ার আনসারী বাড়ির নং : n0136 বয়স : 30 লিঙ্গ : মহিলা	SYG1614965 ফটো উপলব্ধ
724 নাম : একলাস হামিদ আনসারী পিতার নাম : মনসুর আনসারী বাড়ির নং : n0113 বয়স : 28 লিঙ্গ : পুরুষ	SYG1715309 ফটো উপলব্ধ	725 নাম : শরিফ উদ্দিন আনসারী পিতার নাম : কুলবান আনসারী বাড়ির নং : n0116 বয়স : 41 লিঙ্গ : পুরুষ	SYG1715390 ফটো উপলব্ধ	726 নাম : গুলশান বিবি স্বামীর নাম : শরিফ উদ্দিন আনসারী বাড়ির নং : n0116 বয়স : 33 লিঙ্গ : মহিলা	SYG1715408 ফটো উপলব্ধ
727 নাম : জামাল আনসারী পিতার নাম : মনসুর আনসারী বাড়ির নং : n0113 বয়স : 28 লিঙ্গ : পুরুষ	SYG1715366 ফটো উপলব্ধ	728 নাম : নূর মহম্মদ আনসারী পিতার নাম : তাহিদ আনসারী বাড়ির নং : n0113 বয়স : 38 লিঙ্গ : পুরুষ	GPF2504488 ফটো উপলব্ধ	729 নাম : রেশমা বিবি স্বামীর নাম : কালাম আনসারী বাড়ির নং : n0179 বয়স : 26 লিঙ্গ : মহিলা	SYG1907039 ফটো উপলব্ধ
730 নাম : হানিফ আনসারী পিতার নাম : ইয়াসিন আনসারী বাড়ির নং : n0116 বয়স : 68 লিঙ্গ : পুরুষ	SYG1781343 ফটো উপলব্ধ	731 নাম : তাহির আনসারী পিতার নাম : ইদ্রিস আনসারী বাড়ির নং : n0116 বয়স : 29 লিঙ্গ : পুরুষ	SYG1781376 ফটো উপলব্ধ	732 নাম : ফজিরন বিবি স্বামীর নাম : মুনির আনসারী বাড়ির নং : n0125 বয়স : 32 লিঙ্গ : মহিলা	SYG1419803 ফটো উপলব্ধ
733 নাম : এসাহাক আনসারী পিতার নাম : ইয়াসিন আনসারী বাড়ির নং : n0116 বয়স : 53 লিঙ্গ : পুরুষ	GPF2020287 ফটো উপলব্ধ	734 নাম : শাহেদাবিবি স্বামীর নাম : মনসুর আনসারী বাড়ির নং : n0113 বয়স : 66 লিঙ্গ : মহিলা	SYG2015873 ফটো উপলব্ধ	735 নাম : বেলাল আনসারী পিতার নাম : মনসুর আনসারী বাড়ির নং : - বয়স : 24 লিঙ্গ : পুরুষ	SYG2095297 ফটো উপলব্ধ



736 নাম : সাইমুন বিবি স্বামীর নাম: একলাস হামিদ আনসারী বাড়ির নং : n0113 বয়স : 30 লিঙ্গ : মহিলা	SYG1715317 ফটো উপলব্ধ	737 নাম : ইনতাজ আনসারী পিতার নাম: রহমত আনসারী বাড়ির নং : না বয়স : 24 লিঙ্গ : পুরুষ	SYG2114098 ফটো উপলব্ধ	738 নাম : জাহির আনসারী পিতার নাম: রহমত আনসারী বাড়ির নং : এন0113 বয়স : 20 লিঙ্গ : পুরুষ	SYG2388643 ফটো উপলব্ধ
739 নাম : কুরবান আনসারী পিতার নাম: মতি আনসারী বাড়ির নং : এন0114 বয়স : 24 লিঙ্গ : পুরুষ	SYG2265874 ফটো উপলব্ধ	740 নাম : ফাতেমা বিবি স্বামীর নাম: সাদ্দম আনসারী বাড়ির নং : এন0112 বয়স : 27 লিঙ্গ : মহিলা	SYG2266104 ফটো উপলব্ধ	741 নাম : সহরাব আনসারী পিতার নাম: গফুর আনসারী বাড়ির নং : n0118 বয়স : 66 লিঙ্গ : পুরুষ	SYG2343416 ফটো উপলব্ধ
742 নাম : কবির আনসারী পিতার নাম: গফুর আনসারী বাড়ির নং : n0118 বয়স : 61 লিঙ্গ : পুরুষ	SYG1998483 ফটো উপলব্ধ	743 নাম : ইসরাইল আনসারী পিতার নাম: সয়েব আনসারী বাড়ির নং : n0118 বয়স : 27 লিঙ্গ : পুরুষ	SYG1800424 ফটো উপলব্ধ	744 নাম : সাহেদাবিবি স্বামীর নাম: তহীদ আনসারী বাড়ির নং : n0115 বয়স : 61 লিঙ্গ : মহিলা	SYG2111664 ফটো উপলব্ধ
745 নাম : সরিফন বিবি স্বামীর নাম: মৌসন শেখ বাড়ির নং : এন0114 বয়স : 39 লিঙ্গ : মহিলা	SYG1174754 ফটো উপলব্ধ	746 নাম : তৌফিক আনসারী পিতার নাম: সোয়েব আনসারী বাড়ির নং : এন0118 বয়স : 23 লিঙ্গ : পুরুষ	SYG2139095 ফটো উপলব্ধ	747 নাম : সবরতি আনসারী পিতার নাম: হায়দার আনসারী বাড়ির নং : এন0118 বয়স : 23 লিঙ্গ : পুরুষ	SYG2139103 ফটো উপলব্ধ
748 নাম : রেজ্জাক আনসারী পিতার নাম: হায়দার আনসারী বাড়ির নং : এন000 বয়স : 30 লিঙ্গ : পুরুষ	SYG1643626 ফটো উপলব্ধ	749 নাম : মায়মুন বিবি স্বামীর নাম: মুবারক বাড়ির নং : n0115 বয়স : 71 লিঙ্গ : মহিলা	SYG2111193 ফটো উপলব্ধ	750 নাম : আমিন আনসারী পিতার নাম: আকবর আনসারী বাড়ির নং : 101 বয়স : 24 লিঙ্গ : পুরুষ	SYG2114056 ফটো উপলব্ধ
751 নাম : মোবারক আনসারী পিতার নাম: ইয়াদ আলি আনসারী বাড়ির নং : n0115 বয়স : 76 লিঙ্গ : পুরুষ	GPF2020063 ফটো উপলব্ধ	752 নাম : জাব্বার আনসারী পিতার নাম: আমজেদ আনসারী বাড়ির নং : n0110 বয়স : 76 লিঙ্গ : পুরুষ	SYG2111748 ফটো উপলব্ধ	753 নাম : রিয়াজুল আনসারী পিতার নাম: হায়দার আনসারী বাড়ির নং : n0176 বয়স : 25 লিঙ্গ : পুরুষ	SYG1907005 ফটো উপলব্ধ
754 নাম : তাবাসুন বিবি স্বামীর নাম: গিয়াসুদ্দিন আনসারী বাড়ির নং : - বয়স : 27 লিঙ্গ : মহিলা	SYG2096907 ফটো উপলব্ধ	755 নাম : জারিফা বিবি স্বামীর নাম: ইসরাইল আনসারী বাড়ির নং : n0114 বয়স : 40 লিঙ্গ : মহিলা	SYG1715325 ফটো উপলব্ধ	756 নাম : সাইমুন বিবি স্বামীর নাম: মরতুজ আনসারী বাড়ির নং : n0114 বয়স : 30 লিঙ্গ : মহিলা	SYG1715341 ফটো উপলব্ধ
757 নাম : সাহানা বিবি স্বামীর নাম: মুসলেম আনসারী বাড়ির নং : n0114 বয়স : 30 লিঙ্গ : মহিলা	SYG1781350 ফটো উপলব্ধ	758 নাম : ইসমাইল আনসারী পিতার নাম: হামিদ আনসারী বাড়ির নং : n0114 বয়স : 27 লিঙ্গ : পুরুষ	SYG1781368 ফটো উপলব্ধ	759 নাম : সানুয়াজ আনসারী পিতার নাম: ইদ্রিশ আনসারী বাড়ির নং : n0174 বয়স : 26 লিঙ্গ : পুরুষ	SYG1906981 ফটো উপলব্ধ
760 নাম : বাসির আনসারী পিতার নাম: দীলজান আনসারী বাড়ির নং : n0177 বয়স : 26 লিঙ্গ : পুরুষ	SYG1907013 ফটো উপলব্ধ	761 নাম : হানুফা বিবি স্বামীর নাম: সাকির আনসারী বাড়ির নং : n0109 বয়স : 34 লিঙ্গ : মহিলা	SYG1715374 ফটো উপলব্ধ	762 নাম : আজমিরা বিবি স্বামীর নাম: লেজামুদ্দিন আনসারী বাড়ির নং : n0110 বয়স : 32 লিঙ্গ : মহিলা	SYG1715382 ফটো উপলব্ধ
763 নাম : হারুন আনসারী পিতার নাম: তাহিদ আনসারী বাড়ির নং : n0115 বয়স : 45 লিঙ্গ : পুরুষ	GPF2504322 ফটো উপলব্ধ	764 নাম : মহরম আনসারী পিতার নাম: হানিফ আনসারী বাড়ির নং : n0114 বয়স : 37 লিঙ্গ : পুরুষ	SYG0194381 ফটো উপলব্ধ	765 নাম : জরিনাবিবি আনসারী স্বামীর নাম: সেরাজ আনসারী বাড়ির নং : n0110 বয়স : 68 লিঙ্গ : মহিলা	WB/35/242/165164 ফটো উপলব্ধ

766 নাম : সহরভানু বিবি স্বামীর নাম: আসাদুল আনসারী বাড়ির নং : n0112 বয়স : 29 লিঙ্গ : মহিলা	SYG1715416 ফটো উপলব্ধ	767 নাম : অজুফা বিবি স্বামীর নাম: হারুন আনসারী বাড়ির নং : n0115 বয়স : 42 লিঙ্গ : মহিলা	GPF2286177 ফটো উপলব্ধ	768 নাম : আসুরা বিবি স্বামীর নাম: নূরমহম্মদ আমসারী বাড়ির নং : n0115 বয়স : 41 লিঙ্গ : মহিলা	GPF2286169 ফটো উপলব্ধ
769 নাম : গোলাম আনসারী পিতার নাম: মুবারক আনসারী বাড়ির নং : n0115 বয়স : 35 লিঙ্গ : পুরুষ	SYG1134527 ফটো উপলব্ধ	770 নাম : গুলসানা বিবি স্বামীর নাম: গোলাম আনসারী বাড়ির নং : n0115 বয়স : 32 লিঙ্গ : মহিলা	SYG1419878 ফটো উপলব্ধ	771 নাম : কালাম আনসারী পিতার নাম: মুবারক আনসারী বাড়ির নং : n0115 বয়স : 35 লিঙ্গ : পুরুষ	SYG1134469 ফটো উপলব্ধ
772 নাম : আকবর আনসারী পিতার নাম: কিয়ামুদ্দিন আনসারী বাড়ির নং : n0108 বয়স : 66 লিঙ্গ : পুরুষ	GPF2020188 ফটো উপলব্ধ	773 নাম : সামসুদ্দিন আনসারী পিতার নাম: আকবর আনসারী বাড়ির নং : n0108 বয়স : 33 লিঙ্গ : পুরুষ	SYG1419860 ফটো উপলব্ধ	774 নাম : আসলেমা বিবি স্বামীর নাম: সামসুদ্দিন আনসারী বাড়ির নং : n0108 বয়স : 31 লিঙ্গ : মহিলা	SYG1419837 ফটো উপলব্ধ
775 নাম : জামু আনসারী পিতার নাম: আকবর আনসারী বাড়ির নং : n0108 বয়স : 31 লিঙ্গ : পুরুষ	SYG1419845 ফটো উপলব্ধ	776 নাম : শহিদনবিবি স্বামীর নাম: আকবর বাড়ির নং : n0108 বয়স : 61 লিঙ্গ : মহিলা	WB/35/242/165151 ফটো উপলব্ধ	777 নাম : রাহেনা বিবি স্বামীর নাম: সৈফুদ্দিন আনসারী বাড়ির নং : n0108 বয়স : 31 লিঙ্গ : মহিলা	SYG1419852 ফটো উপলব্ধ
778 নাম : মুসকান বিবি স্বামীর নাম: আমিন আনসারী বাড়ির নং : এন0101 বয়স : 22 লিঙ্গ : মহিলা	SYG2391282 ফটো উপলব্ধ	779 নাম : কুদুস আনসারী পিতার নাম: আমজেদ আনসারী বাড়ির নং : n0110 বয়স : 67 লিঙ্গ : পুরুষ	GPF1228444 ফটো উপলব্ধ	780 নাম : মাজেদা বিবি স্বামীর নাম: আলাউদ্দিন আনসারী বাড়ির নং : n0117 বয়স : 39 লিঙ্গ : মহিলা	GPF2286227 ফটো উপলব্ধ
781 নাম : লাইলা বিবি স্বামীর নাম: মহঃ আলিফ আনসারী বাড়ির নং : n0117 বয়স : 47 লিঙ্গ : মহিলা	GPF2378255 ফটো উপলব্ধ	782 নাম : মুস্তাক আনসারী পিতার নাম: ইয়াসিন আনসারী বাড়ির নং : n0117 বয়স : 44 লিঙ্গ : পুরুষ	SYG1337161 ফটো উপলব্ধ	783 নাম : সৈদন বিবি স্বামীর নাম: রফিক বিবি বাড়ির নং : n0117 বয়স : 42 লিঙ্গ : মহিলা	GPF2286201 ফটো উপলব্ধ
784 নাম : সয়েব আনসারী পিতার নাম: সহরাব আনসারী বাড়ির নং : n0118 বয়স : 50 লিঙ্গ : পুরুষ	GPF0228213 ফটো উপলব্ধ	785 নাম : নূরেসাবিবি স্বামীর নাম: কবির আনসারী বাড়ির নং : n0118 বয়স : 53 লিঙ্গ : মহিলা	SYG1997352 ফটো উপলব্ধ	786 নাম : হজরত আনসারী পিতার নাম: কবির আনসারী বাড়ির নং : n0118 বয়স : 40 লিঙ্গ : পুরুষ	SYG1134485 ফটো উপলব্ধ
787 নাম : রাকিব আনসারী পিতার নাম: কবির আনসারী বাড়ির নং : n0118 বয়স : 30 লিঙ্গ : পুরুষ	SYG1643659 ফটো উপলব্ধ	788 নাম : হায়দার আনসারী পিতার নাম: গফুর আনসারী বাড়ির নং : n0118 বয়স : 57 লিঙ্গ : পুরুষ	GPF2020295 ফটো উপলব্ধ	789 নাম : সাকিলা বিবি স্বামীর নাম: হায়দার আনসারী বাড়ির নং : n0118 বয়স : 55 লিঙ্গ : মহিলা	WB/35/242/165163 ফটো উপলব্ধ
790 নাম : তহমিনা বিবি স্বামীর নাম: সয়েব আনসারী বাড়ির নং : n0118 বয়স : 42 লিঙ্গ : মহিলা	GPF2504405 ফটো উপলব্ধ	791 নাম : নাওসাদ আনসারী পিতার নাম: সহরাব আনসারী বাড়ির নং : n0118 বয়স : 39 লিঙ্গ : পুরুষ	GPF2504397 ফটো উপলব্ধ	792 নাম : ফারজানা বিবি স্বামীর নাম: নওসাদ আনসারী বাড়ির নং : n0118 বয়স : 34 লিঙ্গ : মহিলা	GPF2547149 ফটো উপলব্ধ
793 নাম : সখিনা বিবি স্বামীর নাম: হজরত আনসারী বাড়ির নং : n0118 বয়স : 33 লিঙ্গ : মহিলা	SYG1643642 ফটো উপলব্ধ	794 নাম : হানিফ আনসারী পিতার নাম: কেয়ামুদ্দিন আনসারী বাড়ির নং : n0114 বয়স : 81 লিঙ্গ : পুরুষ	GPF1143320 ফটো উপলব্ধ	795 নাম : মরতুজ আনসারী পিতার নাম: হানিফ আনসারী বাড়ির নং : n0114 বয়স : 34 লিঙ্গ : পুরুষ	SYG1534197 ফটো উপলব্ধ

796 নাম : লতিফনবিবি স্বামীর নাম: হানিফ বাড়ির নং : n0114 বয়স : 76 লিঙ্গ : মহিলা	WB/35/242/165149	ফটো উপলব্ধ	797 নাম : আনসারীহামিদ পিতার নাম: কেয়ামুদ্দিন বাড়ির নং : n0114 বয়স : 71 লিঙ্গ : পুরুষ	GPF1229053	ফটো উপলব্ধ	798 নাম : আকুলাবিবি স্বামীর নাম: হামিদ বাড়ির নং : n0114 বয়স : 66 লিঙ্গ : মহিলা	WB/35/242/165155	ফটো উপলব্ধ
799 নাম : মতি আনসারী পিতার নাম: সাদিক আনসারী বাড়ির নং : n0114 বয়স : 47 লিঙ্গ : পুরুষ	SYG0194399	ফটো উপলব্ধ	800 নাম : সুবহান আনসারী পিতার নাম: সাদিক আনসারী বাড়ির নং : n0114 বয়স : 39 লিঙ্গ : পুরুষ	SYG0194407	ফটো উপলব্ধ	801 নাম : নেপুলা বিবি স্বামীর নাম: সুবহান আনসারী বাড়ির নং : n0114 বয়স : 36 লিঙ্গ : মহিলা	SYG1419902	ফটো উপলব্ধ
802 নাম : ইসলাম আনসারী পিতার নাম: হামিদ আনসারী বাড়ির নং : n0114 বয়স : 38 লিঙ্গ : পুরুষ	SYG0194415	ফটো উপলব্ধ	803 নাম : মুসলেম আনসারী পিতার নাম: হামিদ আনসারী বাড়ির নং : n0114 বয়স : 35 লিঙ্গ : পুরুষ	SYG1134451	ফটো উপলব্ধ	804 নাম : সাবানা বিবি স্বামীর নাম: মরহুম আনসারী বাড়ির নং : n0114 বয়স : 36 লিঙ্গ : মহিলা	SYG0926915	ফটো উপলব্ধ
805 নাম : মুস্তাফা আনসারী পিতার নাম: হানিফ আনসারী বাড়ির নং : n0114 বয়স : 36 লিঙ্গ : পুরুষ	SYG1134493	ফটো উপলব্ধ	806 নাম : আসুরা বিবি স্বামীর নাম: মুস্তাফা আনসারী বাড়ির নং : n0114 বয়স : 34 লিঙ্গ : মহিলা	SYG1419910	ফটো উপলব্ধ	807 নাম : কামাল আনসারী পিতার নাম: কুদ্দুস আনসারী বাড়ির নং : n0110 বয়স : 29 লিঙ্গ : পুরুষ	SYG1643634	ফটো উপলব্ধ
808 নাম : সালেমা বিবি স্বামীর নাম: আসাহাব বাড়ির নং : n0110 বয়স : 76 লিঙ্গ : মহিলা	WB/35/242/165156	ফটো উপলব্ধ	809 নাম : রাহিলা বিবি স্বামীর নাম: জাব্বার বাড়ির নং : n0110 বয়স : 71 লিঙ্গ : মহিলা	WB/35/242/165167	ফটো উপলব্ধ	810 নাম : লাইলুনবিবি স্বামীর নাম: কদ্দুস বাড়ির নং : n0110 বয়স : 61 লিঙ্গ : মহিলা	WB/35/242/165160	ফটো উপলব্ধ
811 নাম : মুস্তাক আনসারি পিতার নাম: আসাহাব আনসারি বাড়ির নং : n0110 বয়স : 39 লিঙ্গ : পুরুষ	GPF2504413	ফটো উপলব্ধ	812 নাম : মরজিনা বিবি স্বামীর নাম: মুস্তাক আনসারী বাড়ির নং : n0110 বয়স : 39 লিঙ্গ : মহিলা	SYG0194308	ফটো উপলব্ধ	813 নাম : লেজামুদ্দিন আনসারী পিতার নাম: সেরাজুদ্দিন আনসারী বাড়ির নং : n0110 বয়স : 38 লিঙ্গ : পুরুষ	GPF2286375	ফটো উপলব্ধ
814 নাম : ফরিদা বিবি স্বামীর নাম: আহাম্মাদ আনসারী বাড়ির নং : n0110 বয়স : 33 লিঙ্গ : মহিলা	SYG1419829	ফটো উপলব্ধ	815 নাম : আহাম্মাদ আনসারী পিতার নাম: জব্বার আনসারী বাড়ির নং : n0110 বয়স : 33 লিঙ্গ : পুরুষ	SYG1419811	ফটো উপলব্ধ	816 নাম : আলি হোসেন আনসারী পিতার নাম: উমেদ আলি আনসারী বাড়ির নং : n0111 বয়স : 73 লিঙ্গ : পুরুষ	GPF2020220	ফটো উপলব্ধ
817 নাম : গিয়াসুদ্দিন আনসারী পিতার নাম: আলি হোসেন আনসারী বাড়ির নং : n0111 বয়স : 40 লিঙ্গ : পুরুষ	SYG1419886	ফটো উপলব্ধ	818 নাম : কপুরাবিবি স্বামীর নাম: আলিহোসেন বাড়ির নং : n0111 বয়স : 70 লিঙ্গ : মহিলা	SYG2416675	ফটো উপলব্ধ	819 নাম : সফিক আনসারী পিতার নাম: আলি হোসেন আনসারী বাড়ির নং : n0111 বয়স : 43 লিঙ্গ : পুরুষ	SYG1266865	ফটো উপলব্ধ
820 নাম : মদীনা বিবি স্বামীর নাম: সফিক আনসারী বাড়ির নং : n0111 বয়স : 31 লিঙ্গ : মহিলা	SYG1419894	ফটো উপলব্ধ	821 নাম : মহম্মাদ আনসারী পিতার নাম: আবদুল আনসারী বাড়ির নং : n0112 বয়স : 71 লিঙ্গ : পুরুষ	WB/35/242/165179	ফটো উপলব্ধ	822 নাম : সানোয়ার আনসারী পিতার নাম: মহম্মাদ আনসারী বাড়ির নং : n0112 বয়স : 45 লিঙ্গ : পুরুষ	SYG0194209	ফটো উপলব্ধ
823 নাম : আলিম আনসারী পিতার নাম: আবদুল আনসারী বাড়ির নং : n0112 বয়স : 61 লিঙ্গ : পুরুষ	WB/35/242/165191	ফটো উপলব্ধ	824 নাম : আসাদুল আনসারী পিতার নাম: আলিম আনসারী বাড়ির নং : n0112 বয়স : 33 লিঙ্গ : পুরুষ	SYG1534213	ফটো উপলব্ধ	825 নাম : সাদ্দাম আনসারী পিতার নাম: আলিম আনসারী বাড়ির নং : n0112 বয়স : 31 লিঙ্গ : পুরুষ	SYG1534205	ফটো উপলব্ধ

826 নাম : অবিদনবিবি স্বামীর নাম: মহম্মাদ বাড়ির নং : n0112 বয়স : 61 লিঙ্গ : মহিলা	WB/35/242/165165	ফটো উপলব্ধ	827 নাম : জুনলাবিবি স্বামীর নাম: আলিম বাড়ির নং : n0112 বয়স : 59 লিঙ্গ : মহিলা	WB/35/242/165162	ফটো উপলব্ধ	828 নাম : আনোয়ার আনসারি পিতার নাম: মহঃ আনসারী বাড়ির নং : n0112 বয়স : 41 লিঙ্গ : পুরুষ	GPF2020212	ফটো উপলব্ধ
829 নাম : সমরতভানু বিবি স্বামীর নাম: আনোয়ার আনসারী বাড়ির নং : n0112 বয়স : 37 লিঙ্গ : মহিলা	GPF2547164	ফটো উপলব্ধ	830 নাম : আতাউল আনসারী পিতার নাম: আলিজান আনসারী বাড়ির নং : n0117 বয়স : 76 লিঙ্গ : পুরুষ	GPF2020196	ফটো উপলব্ধ	831 নাম : সহরাবিবি স্বামীর নাম: আতাউল বাড়ির নং : n0117 বয়স : 71 লিঙ্গ : মহিলা	SYG2416659	ফটো উপলব্ধ
832 নাম : আলিফ আনসারী পিতার নাম: আতাউল আনসারী বাড়ির নং : এন0117 বয়স : 49 লিঙ্গ : পুরুষ	GPF2377539	ফটো উপলব্ধ	833 নাম : আলাউদ্দিন আনসারী পিতার নাম: আতাউল আনসারী বাড়ির নং : n0117 বয়স : 42 লিঙ্গ : পুরুষ	SYG1134444	ফটো উপলব্ধ	834 নাম : দিলজান আনসারী পিতার নাম: আমু আনসারী বাড়ির নং : n0109 বয়স : 72 লিঙ্গ : পুরুষ	WB/35/242/165005	ফটো উপলব্ধ
835 নাম : জামিলা বিবি স্বামীর নাম: দিলজান আনসারী বাড়ির নং : n0109 বয়স : 46 লিঙ্গ : মহিলা	GPF2286193	ফটো উপলব্ধ	836 নাম : কাসেম আনসারী পিতার নাম: দিলজান আনসারী বাড়ির নং : n0109 বয়স : 36 লিঙ্গ : পুরুষ	SYG0194456	ফটো উপলব্ধ	837 নাম : রাহেনা বিবি স্বামীর নাম: কাসেম আনসারী বাড়ির নং : n0109 বয়স : 35 লিঙ্গ : মহিলা	SYG1134519	ফটো উপলব্ধ
838 নাম : হাদিনাবিবি স্বামীর নাম: দিলজান বাড়ির নং : n0109 বয়স : 68 লিঙ্গ : মহিলা	WB/35/242/165148	ফটো উপলব্ধ	839 নাম : হাসেন আনসারি পিতার নাম: দিলজান আনসারি বাড়ির নং : n0109 বয়স : 37 লিঙ্গ : পুরুষ	GPF2504314	ফটো উপলব্ধ	840 নাম : সাকিলা বিবি স্বামীর নাম: হাসেন আনসারী বাড়ির নং : n0109 বয়স : 34 লিঙ্গ : মহিলা	SYG1134477	ফটো উপলব্ধ
841 নাম : সাকির আনসারী পিতার নাম: দীলজান আনসারী বাড়ির নং : n0109 বয়স : 32 লিঙ্গ : পুরুষ	SYG1337179	ফটো উপলব্ধ	842 নাম : জাকির আনসারী পিতার নাম: দীলজান আনসারী বাড়ির নং : n0109 বয়স : 30 লিঙ্গ : পুরুষ	SYG1614932	ফটো উপলব্ধ	843 নাম : সেরাজ আনসারী পিতার নাম: আমজেদ আনসারী বাড়ির নং : n0110 বয়স : 71 লিঙ্গ : পুরুষ	WB/35/242/165344	ফটো উপলব্ধ
844 নাম : যুধিষ্টির টুডু পিতার নাম: চুনকু টুডু বাড়ির নং : n0120 বয়স : 53 লিঙ্গ : পুরুষ	WB/35/242/165399	ফটো উপলব্ধ	845 নাম : রমানাথ টুডু পিতার নাম: বাবুলাল টুডু বাড়ির নং : n0121 বয়স : 61 লিঙ্গ : পুরুষ	WB/35/242/165397	ফটো উপলব্ধ	846 নাম : চাঁদমনি টুডু স্বামীর নাম: রমানাথ টুডু বাড়ির নং : n0121 বয়স : 56 লিঙ্গ : মহিলা	WB/35/242/165386	ফটো উপলব্ধ
847 নাম : নারায়ন টুডু পিতার নাম: রমানাথ টুডু বাড়ির নং : n0121 বয়স : 40 লিঙ্গ : পুরুষ	SYG0194563	ফটো উপলব্ধ	848 নাম : সনকা টুডু স্বামীর নাম: নারায়ন টুডু বাড়ির নং : n0121 বয়স : 37 লিঙ্গ : মহিলা	SYG0194571	ফটো উপলব্ধ	849 নাম : কল্যানী টুডু স্বামীর নাম: মানু টুডু বাড়ির নং : n0123 বয়স : 40 লিঙ্গ : মহিলা	SYG0194589	ফটো উপলব্ধ
850 নাম : সুকরাম টুডু পিতার নাম: হরিপদ টুডু বাড়ির নং : n0131 বয়স : 35 লিঙ্গ : পুরুষ	SYG1419928	ফটো উপলব্ধ	851 নাম : দুলালী টুডু স্বামীর নাম: যুধিষ্টির টুডু বাড়ির নং : n0120 বয়স : 45 লিঙ্গ : মহিলা	SYG1715333	ফটো উপলব্ধ	852 নাম : মমেনা বিবি স্বামীর নাম: এসাহাক বাড়ির নং : n0122 বয়স : 48 লিঙ্গ : মহিলা	GPF2286185	ফটো উপলব্ধ
853 নাম : প্রতিমা টুডু স্বামীর নাম: জয়ন্ত টুডু বাড়ির নং : - বয়স : 25 লিঙ্গ : মহিলা	SYG2097962	ফটো উপলব্ধ	854 নাম : ভোলানাথ টুডু পিতার নাম: ধরম টুডু বাড়ির নং : n0119 বয়স : 56 লিঙ্গ : পুরুষ	WB/35/242/165018	ফটো উপলব্ধ	855 নাম : মানু টুডু পিতার নাম: ধরম টুডু বাড়ির নং : n0119 বয়স : 51 লিঙ্গ : পুরুষ	WB/35/242/165401	ফটো উপলব্ধ

856	SYG0194530	ফটো উপলব্ধ
নাম : বৈশাখী টুডু স্বামীর নাম: সরকার টুডু বাড়ির নং : n0119 বয়স : 42 লিঙ্গ : মহিলা		

857	SYG1534189	ফটো উপলব্ধ
নাম : জয়ন্ত টুডু পিতার নাম: সরকার টুডু বাড়ির নং : n0119 বয়স : 35 লিঙ্গ : পুরুষ		

858	SYG1715358	ফটো উপলব্ধ
নাম : বেহলা টুডু স্বামীর নাম: ভোলানাথ টুডু বাড়ির নং : n0119 বয়স : 44 লিঙ্গ : মহিলা		

859	WB/35/242/165345	ফটো উপলব্ধ
নাম : হরিপদ টুডু পিতার নাম: ধরম টুডু বাড়ির নং : n0119 বয়স : 63 লিঙ্গ : পুরুষ		

860	SYG0194506	ফটো উপলব্ধ
নাম : লক্ষীকান্ত লাল টুডু পিতার নাম: হরিপদ টুডু বাড়ির নং : n0119 বয়স : 44 লিঙ্গ : পুরুষ		

861	SYG2472793	ফটো উপলব্ধ
নাম : মইনুদ্দিন আনসারী পিতার নাম: আলিফ আনসারী বাড়ির নং : এন0117 বয়স : 22 লিঙ্গ : পুরুষ		

862	SYG2473809	ফটো উপলব্ধ
নাম : আনিসুল আনসারী পিতার নাম: আনোয়ার আনসারী বাড়ির নং : এন0112 বয়স : 19 লিঙ্গ : পুরুষ		





নির্বাচক সংখ্যার সারসংক্ষেপ :

A) নির্বাচকের সংখ্যা :

	নির্বাচক তালিকার প্রকৃতি	নির্বাচক তালিকার পরিচিতি :	নির্বাচকের সংখ্যা :				
			পুরুষ	মহিলা	তৃতীয় লিঙ্গ	মোট	
I	মূল তালিকা	মূল তালিকা	বিশেষ নিবিড় সংশোধন ২০২৬ এর চূড়ান্ত ভোটার তালিকার সহিত 06-04-2026 তারিখ অবধি সংশোধিত নির্বাচক তালিকা	443	419	0	862
II	1- সংযোজন তালিকা	সংযোজনী 1	বিশেষ সংক্ষিপ্ত সংশোধন 2026	0	0	0	0
		সংযোজনী 2	ধারাবাহিক সংশোধন 2026	0	0	0	0
			মোট	0	0	0	0
III	2- বিয়োজন তালিকা	সংযোজনী 1	বিশেষ সংক্ষিপ্ত সংশোধন 2026	0	0	0	0
		সংযোজনী 2	ধারাবাহিক সংশোধন 2026	0	1	0	1
			মোট	0	1	0	1
IV	'লিঙ্গ ক্ষেত্রের' পরিবর্তনের কারণে পার্থক্য			0	0	0	0
V	বিচারপ্রক্রিয়ার অধীনস্থ			0	0	0	0
VI	বিচার বিভাগীয় আধিকারিক কর্তৃক বিচারপূর্বক নিষ্পত্তির পর বিয়োজিত			0	4	0	4
নির্বাচকের মোট সংখ্যা (I+II-III+IV-V-VI)				443	414	0	857

B) ক্রটি সংশোধনের সংখ্যা :

নির্বাচক তালিকার প্রকৃতি	নির্বাচক তালিকার পরিচিতি :	ক্রটি সংশোধনের সংখ্যা :
সংযোজনী 1	বিশেষ সংক্ষিপ্ত সংশোধন 2026	0
সংযোজনী 2	ধারাবাহিক সংশোধন 2026	0
	মোট	0

নির্বাচক নিবন্ধন আধিকারিকের স্বাক্ষর

E-মৃত, S-স্থানান্তরিত, R-একাধিকবার অন্তর্ভুক্ত, M-নিখোঁজ, Q-যোগ্য নহে