



নির্বাচক তালিকা 2026 S25 পশ্চিমবঙ্গ

| | | | | | | | | | | | | | | | | | | | | | |
|---|-----------------------|--|-------|--------------|-----|------------------|---------|---------|---|------|---------------|-----------------|---------|------|---------|--------|-------------|------|-------------|-----|----------|
| বিধানসভা নির্বাচনক্ষেত্রের নং, নাম ও সংরক্ষণের স্থিতি : 245 - পাড়া (তপশীলি জাতি) | | অংশ নং : 147 | | | | | | | | | | | | | | | | | | | |
| বিধানসভা নির্বাচনক্ষেত্রটি যে লোকসভা নির্বাচনক্ষেত্রের / ক্ষেত্রসমূহের অন্তর্ভুক্ত তার নং, নাম ও সংরক্ষণ স্থিতি : 35 - পুরুলিয়া (সাধারণ) | | | | | | | | | | | | | | | | | | | | | |
| 1. সংশোধনের পূর্ণ বিবরণ | | | | | | | | | | | | | | | | | | | | | |
| সংশোধনের বৎসর : | 2026 | নির্বাচক তালিকার পরিচিতি : | | | | | | | | | | | | | | | | | | | |
| ভিত্তি তারিখ : | 01-01-2026 | বিশেষ নিবিড় সংশোধন ২০২৬ এর চূড়ান্ত ভোটার তালিকার সহিত 06-04-2026 তারিখ অবধি সংশোধিত নির্বাচক তালিকা | | | | | | | | | | | | | | | | | | | |
| সংশোধনের প্রকৃতি : | ধারাবাহিক সংশোধন 2026 | | | | | | | | | | | | | | | | | | | | |
| প্রকাশনার তারিখ : | 06-04-2026 | | | | | | | | | | | | | | | | | | | | |
| 2. অংশ ও নির্বাচনী এলাকার পূর্ণ বিবরণ : | | | | | | | | | | | | | | | | | | | | | |
| অংশের ভাগ নং ও নাম : | | | | | | | | | | | | | | | | | | | | | |
| 1-কাঁকী,খার্মাল কলোনী | | <table style="width: 100%; border-collapse: collapse;"> <tr> <td style="width: 60%;">প্রধান শহর/গ্রাম</td> <td style="width: 40%;">: কাঁকী</td> </tr> <tr> <td>ওয়ার্ড</td> <td>:</td> </tr> <tr> <td>থানা</td> <td>: সাঁওতালডিহি</td> </tr> <tr> <td>গ্রাম পঞ্চায়েত</td> <td>: দেউলী</td> </tr> <tr> <td>ব্লক</td> <td>: পাড়া</td> </tr> <tr> <td>মহকুমা</td> <td>: রঘুনাথপুর</td> </tr> <tr> <td>জেলা</td> <td>: পুরুলিয়া</td> </tr> <tr> <td>পিন</td> <td>: 723146</td> </tr> </table> | | | | প্রধান শহর/গ্রাম | : কাঁকী | ওয়ার্ড | : | থানা | : সাঁওতালডিহি | গ্রাম পঞ্চায়েত | : দেউলী | ব্লক | : পাড়া | মহকুমা | : রঘুনাথপুর | জেলা | : পুরুলিয়া | পিন | : 723146 |
| প্রধান শহর/গ্রাম | : কাঁকী | | | | | | | | | | | | | | | | | | | | |
| ওয়ার্ড | : | | | | | | | | | | | | | | | | | | | | |
| থানা | : সাঁওতালডিহি | | | | | | | | | | | | | | | | | | | | |
| গ্রাম পঞ্চায়েত | : দেউলী | | | | | | | | | | | | | | | | | | | | |
| ব্লক | : পাড়া | | | | | | | | | | | | | | | | | | | | |
| মহকুমা | : রঘুনাথপুর | | | | | | | | | | | | | | | | | | | | |
| জেলা | : পুরুলিয়া | | | | | | | | | | | | | | | | | | | | |
| পিন | : 723146 | | | | | | | | | | | | | | | | | | | | |
| 3. ভোট গ্রহন কেন্দ্রের পূর্ণ বিবরণ : | | | | | | | | | | | | | | | | | | | | | |
| ভোট গ্রহন কেন্দ্রের নং, নাম : | | ভোট গ্রহন কেন্দ্রের শ্রেণী : | | গ্রামীণ | | | | | | | | | | | | | | | | | |
| 147 - এস.টি.পি.এস. হাই স্কুল | | এই অংশে সহায়ক ভোটগ্রহন কেন্দ্রের সংখ্যা | | 0 | | | | | | | | | | | | | | | | | |
| ভোট গ্রহন কেন্দ্রের ঠিকানা : | | : | | | | | | | | | | | | | | | | | | | |
| এস.টি.পি.এস. হাই স্কুল, - রুম-1, এস,টি,পি,এস | | | | | | | | | | | | | | | | | | | | | |
| 4. নির্বাচকের সংখ্যা : | | | | | | | | | | | | | | | | | | | | | |
| প্রথম ক্রমিক নং | শেষ ক্রমিক নং | মোট সংখ্যা | | | | | | | | | | | | | | | | | | | |
| | | পুরুষ | মহিলা | তৃতীয় লিঙ্গ | মোট | | | | | | | | | | | | | | | | |
| 1 | 244 | 113 | 127 | 0 | 240 | | | | | | | | | | | | | | | | |

নির্বাচক নিবন্ধন আধিকারিকের স্বাক্ষর

Nazri Naksha

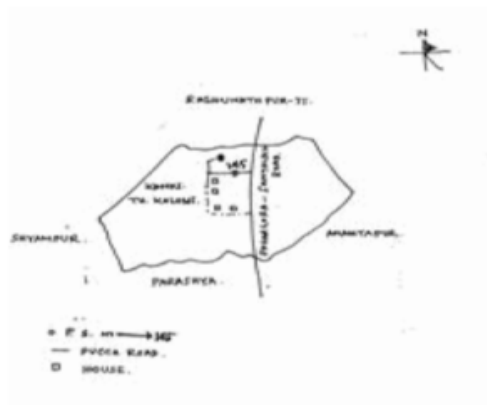

Google Map View



Polling Station Building Front View



Polling Station Front View



Cad View

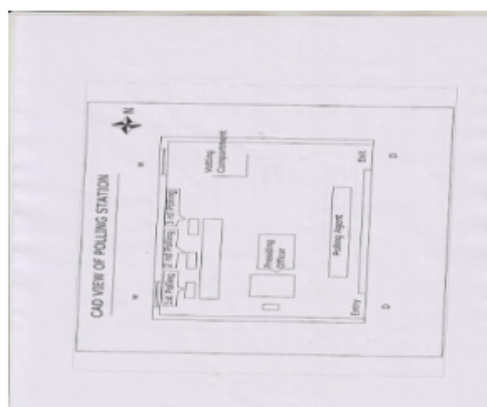

Key MAP View

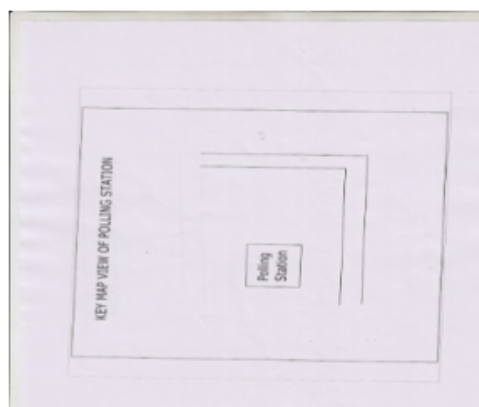



| | | | | | |
|--|--------------------------|---|--------------------------|--|--------------------------------|
| 1 নাম : সাম্মা বিবি স্বামীর নাম: ফিরোজ আনসারী বাড়ির নং : এফ. 109এ বয়স : 34 লিঙ্গ : মহিলা | WNM1567643 ফটো উপলব্ধ | 2 নাম : কর্ন কৈবর্ত পিতার নাম: বলরাম কৈবর্ত বাড়ির নং : এন0022 বয়স : 33 লিঙ্গ : পুরুষ | WNM1573955 ফটো উপলব্ধ | 3 নাম : ফিরোজ আনসারী পিতার নাম: ধীরাজ আনসারী বাড়ির নং : n0113 বয়স : 45 লিঙ্গ : পুরুষ | FXP1422898 ফটো উপলব্ধ |
| 4 নাম : ইশিতা আশ পিতার নাম: গৌতম আশ বাড়ির নং : এফ. 123/1 এ বয়স : 21 লিঙ্গ : মহিলা | WNM2545762 ফটো উপলব্ধ | 5 নাম : সক্রী মুদী স্বামীর নাম: গোপাল চন্দ্র মুদী বাড়ির নং : n0234 বয়স : 49 লিঙ্গ : মহিলা | GPP2359073 ফটো উপলব্ধ | 6 নাম : বসিয়া কড়া স্বামীর নাম: ইন্দ্র কড়া বাড়ির নং : n0234 বয়স : 65 লিঙ্গ : মহিলা | WNM2025740 ফটো উপলব্ধ |
| 7 নাম : কাবেরী কুণ্ডু পিতার নাম: বিজন কুণ্ডু বাড়ির নং : এফ-46-এ বয়স : 47 লিঙ্গ : মহিলা | WNM2245454 ফটো উপলব্ধ | 8 নাম : বিকাশ কুণ্ডু পিতার নাম: বিজন কুণ্ডু বাড়ির নং : এফ.-46এ বয়স : 49 লিঙ্গ : পুরুষ | GPP1283688 ফটো উপলব্ধ | 9 নাম : লালু কুণ্ডু পিতার নাম: সুবল চন্দ্র কুণ্ডু বাড়ির নং : n0220 বয়স : 46 লিঙ্গ : পুরুষ | GPP2356723 ফটো উপলব্ধ |
| 10 নাম : সোনালী কুণ্ডু পিতার নাম: অমল্য রতন কুণ্ডু বাড়ির নং : n0035 বয়স : 70 লিঙ্গ : মহিলা | GPP2360410 ফটো উপলব্ধ | 11 নাম : সোমামনি কুণ্ডু স্বামীর নাম: রাজু কুণ্ডু বাড়ির নং : n0323 বয়স : 42 লিঙ্গ : মহিলা | WNM1545748 ফটো উপলব্ধ | 12 নাম : জগন্নাথ কুণ্ডু পিতার নাম: অচিন্ত্য কুণ্ডু বাড়ির নং : n0058 বয়স : 44 লিঙ্গ : পুরুষ | WB/35/240/432340 ফটো উপলব্ধ |
| 13 নাম : মীরা কুণ্ডু স্বামীর নাম: জগন্নাথ কুণ্ডু বাড়ির নং : n0058 বয়স : 38 লিঙ্গ : মহিলা | GPP2505204 ফটো উপলব্ধ | 14 নাম : রাহুল কর পিতার নাম: বামাপদ কর বাড়ির নং : এফ 96এ/1 বয়স : 23 লিঙ্গ : পুরুষ | WNM2443034 ফটো উপলব্ধ | 15 নাম : অপর্ণা কর স্বামীর নাম: শ্যামাকর কর বাড়ির নং : n0080 বয়স : 51 লিঙ্গ : মহিলা | GPP1290642 ফটো উপলব্ধ |
| 16 নাম : সোমা কর স্বামীর নাম: বামাপদ কর বাড়ির নং : n0080 বয়স : 47 লিঙ্গ : মহিলা | GPP2505188 ফটো উপলব্ধ | 17 নাম : শ্যাম কর পিতার নাম: নগেন কর বাড়ির নং : n0080 বয়স : 58 লিঙ্গ : পুরুষ | GPP1290634 ফটো উপলব্ধ | 18 নাম : সুমন কর পিতার নাম: শ্যাম কর বাড়ির নং : n0080 বয়স : 28 লিঙ্গ : পুরুষ | WNM1933225 ফটো উপলব্ধ |
| 19 নাম : বামাপদ কর পিতার নাম: নগেন কর বাড়ির নং : n0080 বয়স : 53 লিঙ্গ : পুরুষ | GPP2356582 ফটো উপলব্ধ | 20 নাম : নির্মালা সিং স্বামীর নাম: কৃষ্ণকান্ত সিং বাড়ির নং : n0048 বয়স : 34 লিঙ্গ : মহিলা | WNM1753805 ফটো উপলব্ধ | 21 নাম : চন্দ্র বোস স্বামীর নাম: নন্দগোপাল বোস বাড়ির নং : এফ. 82 বা বয়স : 62 লিঙ্গ : মহিলা | HSV3771029 ফটো উপলব্ধ |
| 22 নাম : সোমনাথ কর্মকার পিতার নাম: ললিত চন্দ্র কর্মকার বাড়ির নং : n0127 বয়স : 39 লিঙ্গ : পুরুষ | WNM1854397 ফটো উপলব্ধ | 23 নাম : কৃষ্ণা কর্মকার পিতার নাম: নারায়ণ চন্দ্র কর্মকার বাড়ির নং : n0109 বয়স : 34 লিঙ্গ : মহিলা | WNM1854306 ফটো উপলব্ধ | 24 নাম : রুপা কর্মকার স্বামীর নাম: শুভঙ্কর কর্মকার বাড়ির নং : n0109 বয়স : 38 লিঙ্গ : মহিলা | WNM1753953 ফটো উপলব্ধ |
| 25 নাম : শুভঙ্কর কর্মকার পিতার নাম: নারায়ণ কর্মকার বাড়ির নং : n0109 বয়স : 46 লিঙ্গ : পুরুষ | GPP2356640 ফটো উপলব্ধ | 26 নাম : পূর্ণিমা দে(কুণ্ডু) স্বামীর নাম: তাপস দে বাড়ির নং : n0048 বয়স : 49 লিঙ্গ : মহিলা | WNM1753995 ফটো উপলব্ধ | 27 নাম : রানী কৌর স্বামীর নাম: বলদেব সিংহ বাড়ির নং : n0048 বয়স : 56 লিঙ্গ : মহিলা | WNM1854322 ফটো উপলব্ধ |
| 28 নাম : বলদেব সিংহ পিতার নাম: রাম সিংহ বাড়ির নং : n0048 বয়স : 64 লিঙ্গ : পুরুষ | WNM1854314 ফটো উপলব্ধ | 29 নাম : দলজীত সিংহ পিতার নাম: বলদেব সিংহ বাড়ির নং : নং32 বয়স : 22 লিঙ্গ : পুরুষ | WNM2583540 ফটো উপলব্ধ | 30 নাম : টুটুল কর্মকার স্বামীর নাম: বিকাশ মন্ডল বাড়ির নং : ডি-91 বয়স : 41 লিঙ্গ : মহিলা | HGZ2609048 ফটো উপলব্ধ |

| | | | | | | | | | | | |
|----|------------|--|------------|----|------------------|---|------------|----|------------------|--|------------|
| 31 | WNM1753730 | নাম : বলজিৎ সিং পিতার নাম: বলদেব সিং বাড়ির নং : n0048 বয়স : 31 লিঙ্গ : পুরুষ | ফটো উপলব্ধ | 32 | WNM2685576 | নাম : তুষা দে পিতার নাম: তাপস দে বাড়ির নং : এফ-56 / 1 এ এসটিপিএস টাউনশিপ বয়স : 20 লিঙ্গ : মহিলা | ফটো উপলব্ধ | 33 | WNM1753839 | নাম : লক্ষ্মীপ্রিয়া খাঁ স্বামীর নাম: সবুজ বরন খাঁ বাড়ির নং : n0187 বয়স : 31 লিঙ্গ : মহিলা | ফটো উপলব্ধ |
| 34 | WNM1639046 | নাম : মৌসুমী খাঁ পিতার নাম: বিকাশ চন্দ্র খাঁ বাড়ির নং : F190A বয়স : 31 লিঙ্গ : মহিলা | ফটো উপলব্ধ | 35 | WB/35/240/432377 | নাম : আরতি খাঁ স্বামীর নাম: সুনীল কুমার খাঁ বাড়ির নং : E-124 বয়স : 71 লিঙ্গ : মহিলা | ফটো উপলব্ধ | 36 | WB/35/240/432374 | নাম : সুনীল কুমার খাঁ পিতার নাম: হরিপদ খাঁ বাড়ির নং : E-124 বয়স : 79 লিঙ্গ : পুরুষ | ফটো উপলব্ধ |
| 37 | GPP1337807 | নাম : সবুজ বরন খাঁ পিতার নাম: সুনীল কুমার খাঁ বাড়ির নং : n0187 বয়স : 45 লিঙ্গ : পুরুষ | ফটো উপলব্ধ | 38 | THQ1835842 | নাম : প্রতাপ রাম পিতার নাম: গনেশ রাম বাড়ির নং : ই 142 বয়স : 28 লিঙ্গ : পুরুষ | ফটো উপলব্ধ | 39 | GPP1305572 | নাম : রাহুল মন্ডল পিতার নাম: ভুতনাথ মন্ডল বাড়ির নং : 108 বয়স : 46 লিঙ্গ : পুরুষ | ফটো উপলব্ধ |
| 40 | WNM2085009 | নাম : রিঙ্কু ঘোষ স্বামীর নাম: রথীন চন্দ্র ঘোষ বাড়ির নং : n0370 বয়স : 47 লিঙ্গ : মহিলা | ফটো উপলব্ধ | 41 | WNM2084994 | নাম : তুহীন ঘোষ পিতার নাম: রথীন চন্দ্র ঘোষ বাড়ির নং : নং12 বয়স : 26 লিঙ্গ : পুরুষ | ফটো উপলব্ধ | 42 | WNM2085017 | নাম : রথীন চন্দ্র ঘোষ পিতার নাম: কাশীনাথ ঘোষ বাড়ির নং : n0371 বয়স : 60 লিঙ্গ : পুরুষ | ফটো উপলব্ধ |
| 43 | WNM2085033 | নাম : দিব্যশী চক্রবর্তী পিতার নাম: সুপ্রিয় চক্রবর্তী বাড়ির নং : n0227 বয়স : 26 লিঙ্গ : মহিলা | ফটো উপলব্ধ | 44 | WB/35/240/435053 | নাম : মমতা চক্রবর্তী স্বামীর নাম: বিবেকানন্দ চক্রবর্তী বাড়ির নং : n0288 বয়স : 55 লিঙ্গ : মহিলা | ফটো উপলব্ধ | 45 | WB/35/240/435045 | নাম : বিবেকানন্দ চক্রবর্তী পিতার নাম: শুধাংশু চক্রবর্তী বাড়ির নং : n0289 বয়স : 61 লিঙ্গ : পুরুষ | ফটো উপলব্ধ |
| 46 | GPP2357200 | নাম : মধুমিতা চক্রবর্তী পিতার নাম: কার্তিক চন্দ্র চক্রবর্তী বাড়ির নং : n0026 বয়স : 43 লিঙ্গ : মহিলা | ফটো উপলব্ধ | 47 | WNM1638949 | নাম : মিঠুন চক্রবর্তী পিতার নাম: বিবেকানন্দ চক্রবর্তী বাড়ির নং : n0289 বয়স : 32 লিঙ্গ : পুরুষ | ফটো উপলব্ধ | 48 | WNM0530204 | নাম : মৌসুমী চ্যাটার্জী পিতার নাম: বিবেকানন্দ চক্রবর্তী বাড়ির নং : n0287 বয়স : 37 লিঙ্গ : মহিলা | ফটো উপলব্ধ |
| 49 | GPP2626091 | নাম : সুপ্রিয় চক্রবর্তী পিতার নাম: অনিল চক্রবর্তী বাড়ির নং : n0227 বয়স : 60 লিঙ্গ : পুরুষ | ফটো উপলব্ধ | 50 | WNM1545649 | নাম : জয়া চক্রবর্তী স্বামীর নাম: অনুপ চক্রবর্তী বাড়ির নং : n0164 বয়স : 40 লিঙ্গ : মহিলা | ফটো উপলব্ধ | 51 | GPP2357176 | নাম : অর্চনা চক্রবর্তী স্বামীর নাম: সমীর চক্রবর্তী বাড়ির নং : n0076 বয়স : 52 লিঙ্গ : মহিলা | ফটো উপলব্ধ |
| 52 | WNM1545680 | নাম : পিয়ালী চক্রবর্তী পিতার নাম: সমীর কুমার চক্রবর্তী বাড়ির নং : n0075 বয়স : 33 লিঙ্গ : মহিলা | ফটো উপলব্ধ | 53 | GPP1288620 | নাম : অনুপ চক্রবর্তী পিতার নাম: অর্জুন কুমার চক্রবর্তী বাড়ির নং : n0164 বয়স : 49 লিঙ্গ : পুরুষ | ফটো উপলব্ধ | 54 | GPP2774354 | নাম : পার্থ চ্যাটার্জী পিতার নাম: তপন চ্যাটার্জী বাড়ির নং : n0051 বয়স : 40 লিঙ্গ : পুরুষ | ফটো উপলব্ধ |
| 55 | WNM0530485 | নাম : পূর্বাশা চ্যাটার্জী পিতার নাম: তপন চ্যাটার্জী বাড়ির নং : n0051 বয়স : 38 লিঙ্গ : মহিলা | ফটো উপলব্ধ | 56 | WB/35/240/432448 | নাম : রত্না চ্যাটার্জী স্বামীর নাম: তপন চ্যাটার্জী বাড়ির নং : n0051 বয়স : 64 লিঙ্গ : মহিলা | ফটো উপলব্ধ | 57 | WB/35/240/054212 | নাম : নিলীমা চৌধুরী স্বামীর নাম: সুদীপ চৌধুরী বাড়ির নং : n0018 বয়স : 45 লিঙ্গ : মহিলা | ফটো উপলব্ধ |
| 58 | GPP1339274 | নাম : কেকা চৌধুরী স্বামীর নাম: অলোক চৌধুরী বাড়ির নং : n0017 বয়স : 52 লিঙ্গ : মহিলা | ফটো উপলব্ধ | 59 | WNM1933159 | নাম : স্বর্নালী চৌধুরী পিতার নাম: অলোক চৌধুরী বাড়ির নং : n0017 বয়স : 28 লিঙ্গ : মহিলা | ফটো উপলব্ধ | 60 | WB/35/240/432187 | নাম : অলোক চৌধুরী পিতার নাম: অমল্য রতন চৌধুরী বাড়ির নং : D-116 বয়স : 63 লিঙ্গ : পুরুষ | ফটো উপলব্ধ |

| | | | | | |
|---|--------------------------------|---|--------------------------------|---|--------------------------------|
| 61 নাম : নিলীমা চৌধুরী স্বামীর নাম: মুতাজ্জয় চৌধুরী বাড়ির নং : n0001 বয়স : 37 লিঙ্গ : মহিলা | WNM1313592 ফটো উপলব্ধ | 62 নাম : জহরলাল চৌধুরী পিতার নাম: পঞ্চানন চৌধুরী বাড়ির নং : n0001 বয়স : 54 লিঙ্গ : পুরুষ | WNM2357283 ফটো উপলব্ধ | 63 নাম : রুপা চৌধুরী স্বামীর নাম: জহরলাল চৌধুরী বাড়ির নং : n0001 বয়স : 48 লিঙ্গ : মহিলা | GPP2357267 ফটো উপলব্ধ |
| 64 নাম : সুনি তামাং স্বামীর নাম: রবি তামাং বাড়ির নং : n0297 বয়স : 42 লিঙ্গ : মহিলা | WNM1313477 ফটো উপলব্ধ | 65 নাম : রবি তামাং পিতার নাম: লাল বাহাদুর তামাং বাড়ির নং : n0296 বয়স : 44 লিঙ্গ : পুরুষ | WNM1313469 ফটো উপলব্ধ | 66 নাম : সোনালী তামাং পিতার নাম: রবি তামাং বাড়ির নং : n0296 বয়স : 21 লিঙ্গ : মহিলা | WNM2573814 ফটো উপলব্ধ |
| 67 নাম : গোরাঙ্গ সিং পিতার নাম: গোপাল সিং বাড়ির নং : কোয়ার্টার নং F-95/B1 বয়স : 25 লিঙ্গ : পুরুষ | WNM2136208 ফটো উপলব্ধ | 68 নাম : শান্তি সিং পিতার নাম: শংকর সিং বাড়ির নং : n0099 বয়স : 35 লিঙ্গ : মহিলা | GPP1337567 ফটো উপলব্ধ | 69 নাম : বালিকা সিং স্বামীর নাম: শংকর সিং বাড়ির নং : n0099 বয়স : 61 লিঙ্গ : মহিলা | WNM2373272 ফটো উপলব্ধ |
| 70 নাম : গোপাল সিং পিতার নাম: শংকর সিং বাড়ির নং : n000 বয়স : 53 লিঙ্গ : পুরুষ | GPP1337559 ফটো উপলব্ধ | 71 নাম : ক্ষমা সিং স্বামীর নাম: গোপাল সিং বাড়ির নং : n0099 বয়স : 47 লিঙ্গ : মহিলা | WNM1433093 ফটো উপলব্ধ | 72 নাম : রিয়া সিং পিতার নাম: গোপাল সিং বাড়ির নং : এফ 95/বি বয়স : 20 লিঙ্গ : মহিলা | WNM2665826 ফটো উপলব্ধ |
| 73 নাম : কিরীটী ভূষণ দাস পিতার নাম: বিপিন দাস বাড়ির নং : n0216 বয়স : 58 লিঙ্গ : পুরুষ | GPP1960459 ফটো উপলব্ধ | 74 নাম : নিয়তি বালু দাস স্বামীর নাম: কিরীটী ভূষণ দাস বাড়ির নং : n0216 বয়স : 49 লিঙ্গ : মহিলা | GPP1960467 ফটো উপলব্ধ | 75 নাম : পূজা দাস স্বামীর নাম: নিতাই দাস বাড়ির নং : এফ.180/1এ বয়স : 26 লিঙ্গ : মহিলা | WNM2442895 ফটো উপলব্ধ |
| 76 নাম : শিখা দাস স্বামীর নাম: নিমাই দাস বাড়ির নং : n0002 বয়স : 29 লিঙ্গ : মহিলা | WNM2025732 ফটো উপলব্ধ | 77 নাম : নির্মল দাস পিতার নাম: কিরীটী দাস বাড়ির নং : n0216 বয়স : 29 লিঙ্গ : পুরুষ | WNM1854116 ফটো উপলব্ধ | 78 নাম : মৌমিতা দাস পিতার নাম: তপন দাস বাড়ির নং : D-202 বয়স : 37 লিঙ্গ : মহিলা | WNM0530790 ফটো উপলব্ধ |
| 79 নাম : নিতাই দাস পিতার নাম: নিতাই দাস বাড়ির নং : n0002 বয়স : 37 লিঙ্গ : পুরুষ | WNM0530832 ফটো উপলব্ধ | 80 নাম : নিমাই দাস পিতার নাম: সুনীল দাস বাড়ির নং : n0002 বয়স : 39 লিঙ্গ : পুরুষ | GPP2360568 ফটো উপলব্ধ | 81 নাম : মধুমিতা দাস পিতার নাম: রাজকুমার দাস বাড়ির নং : n0171 বয়স : 36 লিঙ্গ : মহিলা | WNM1432517 ফটো উপলব্ধ |
| 82 নাম : সত্যজিৎ দাস পিতার নাম: রাজকুমার দাস বাড়ির নং : n0171 বয়স : 29 লিঙ্গ : পুরুষ | WNM1753789 ফটো উপলব্ধ | 83 নাম : শেফালী দাস স্বামীর নাম: তপন দাস বাড়ির নং : n0042 বয়স : 53 লিঙ্গ : মহিলা | WB/35/240/435479 ফটো উপলব্ধ | 84 নাম : মন্দিরা যাদব স্বামীর নাম: সত্যজীত দাস বাড়ির নং : এস.টা.পী.এস টাউন্সিপ বয়স : 25 লিঙ্গ : মহিলা | WNM2541761 ফটো উপলব্ধ |
| 85 নাম : পুনীমা দাস স্বামীর নাম: সুনীল দাস বাড়ির নং : n0002 বয়স : 56 লিঙ্গ : মহিলা | WB/35/240/432482 ফটো উপলব্ধ | 86 নাম : তপন দাস পিতার নাম: হারাধন দাস বাড়ির নং : n0042 বয়স : 59 লিঙ্গ : পুরুষ | WB/35/240/435480 ফটো উপলব্ধ | 87 নাম : ললিতা দাস স্বামীর নাম: রাজ কুমার দাস বাড়ির নং : n0171 বয়স : 66 লিঙ্গ : মহিলা | GPP1289198 ফটো উপলব্ধ |
| 88 নাম : পরিমিতা দাস পিতার নাম: কিরীটী দাস বাড়ির নং : ক্. নং-1বী বয়স : 28 লিঙ্গ : পুরুষ | WNM2136224 ফটো উপলব্ধ | 89 নাম : সুনীল দাস পিতার নাম: প্রফুল্ল দাস বাড়ির নং : n0002 বয়স : 61 লিঙ্গ : পুরুষ | WNM2373249 ফটো উপলব্ধ | 90 নাম : লেখা দে স্বামীর নাম: নারায়ন দে বাড়ির নং : n0118 বয়স : 63 লিঙ্গ : মহিলা | WB/35/240/432201 ফটো উপলব্ধ |

| | | | | | | | | | | | |
|-----|------------------|--|------------|-----|------------------|---|------------|-----|------------------|--|------------|
| 91 | WNM0530972 | নাম : অসীম কুমার দে পিতার নাম: মানিকলাল দে বাড়ির নং : n0207 বয়স : 37 লিঙ্গ : পুরুষ | ফটো উপলব্ধ | 92 | WNM2025724 | নাম : অর্ঘ্য দে পিতার নাম: মনীন্দ্রনাথ দে বাড়ির নং : n0082 বয়স : 27 লিঙ্গ : পুরুষ | ফটো উপলব্ধ | 93 | GPP1291046 | নাম : গীতা দে স্বামীর নাম: মণীন্দ্রনাথ দে বাড়ির নং : n0209 বয়স : 65 লিঙ্গ : মহিলা | ফটো উপলব্ধ |
| 94 | WNM1933126 | নাম : অনিবার্ন দে পিতার নাম: মনীন্দ্রনাথ দে বাড়ির নং : কোয়াটার নং এফ, 58এ বয়স : 28 লিঙ্গ : পুরুষ | ফটো উপলব্ধ | 95 | WNM1545607 | নাম : শীলা নন্দী পিতার নাম: পরিমল নন্দী বাড়ির নং : n0202 বয়স : 34 লিঙ্গ : মহিলা | ফটো উপলব্ধ | 96 | WNM1545672 | নাম : সুভদ্রা সরকার স্বামীর নাম: বিজয় সরকার বাড়ির নং : n0202 বয়স : 36 লিঙ্গ : মহিলা | ফটো উপলব্ধ |
| 97 | WNM1987759 | নাম : বিজয় সরকার পিতার নাম: বাসুদেব সরকার বাড়ির নং : n0202 বয়স : 41 লিঙ্গ : পুরুষ | ফটো উপলব্ধ | 98 | WNM2245421 | নাম : নয়ন নন্দী স্বামীর নাম: পরিমল নন্দী বাড়ির নং : n0202 বয়স : 59 লিঙ্গ : মহিলা | ফটো উপলব্ধ | 99 | WNM2337319 | নাম : দুর্গা রানী নাগ স্বামীর নাম: ছরিকানাথ নাগ বাড়ির নং : N0317 বয়স : 81 লিঙ্গ : মহিলা | ফটো উপলব্ধ |
| 100 | WB/35/240/435023 | নাম : পার্বতীদেবী পান্ডে স্বামীর নাম: সত্যবান পান্ডে বাড়ির নং : n0083 বয়স : 54 লিঙ্গ : মহিলা | ফটো উপলব্ধ | 101 | WNM1545565 | নাম : সঞ্জীব পান্ডে পিতার নাম: সত্যবান পান্ডে বাড়ির নং : n0083 বয়স : 33 লিঙ্গ : পুরুষ | ফটো উপলব্ধ | 102 | WNM2214427 | নাম : সত্যবান পান্ডে পিতার নাম: মনোহর পান্ডে বাড়ির নং : n0083 বয়স : 57 লিঙ্গ : পুরুষ | ফটো উপলব্ধ |
| 103 | WNM1313493 | নাম : রাজীব পাণ্ডে পিতার নাম: সত্যবান পাণ্ডে বাড়ির নং : n0083 বয়স : 36 লিঙ্গ : পুরুষ | ফটো উপলব্ধ | 104 | GPP2626620 | নাম : প্রতিমা পাল স্বামীর নাম: মনোরঞ্জন পাল বাড়ির নং : n0270 বয়স : 61 লিঙ্গ : মহিলা | ফটো উপলব্ধ | 105 | GPP2360618 | নাম : বিশ্বজিত পাল মায়ের নাম: প্রতিমা পাল বাড়ির নং : n0270 বয়স : 42 লিঙ্গ : পুরুষ | ফটো উপলব্ধ |
| 106 | WNM1313519 | নাম : প্রসেনজিৎ পাল পিতার নাম: মনোরঞ্জন পাল বাড়ির নং : n0270 বয়স : 36 লিঙ্গ : পুরুষ | ফটো উপলব্ধ | 107 | WNM1854124 | নাম : সোমা পাল (মন্ডল) স্বামীর নাম: বিশ্বজিৎ পাল বাড়ির নং : n0270 বয়স : 40 লিঙ্গ : মহিলা | ফটো উপলব্ধ | 108 | WNM2025757 | নাম : সুরজিৎ পাল পিতার নাম: মনোরঞ্জন পাল বাড়ির নং : n0270 বয়স : 36 লিঙ্গ : পুরুষ | ফটো উপলব্ধ |
| 109 | WNM2625010 | নাম : মঞ্জু পাল স্বামীর নাম: প্রসেনজিৎ পাল বাড়ির নং : এন0270 বয়স : 20 লিঙ্গ : মহিলা | ফটো উপলব্ধ | 110 | WNM2193795 | নাম : সুস্মিতা পাল স্বামীর নাম: কার্তিক কৃষ্ণাকর বাড়ির নং : 00 বয়স : 25 লিঙ্গ : মহিলা | ফটো উপলব্ধ | 111 | WNM2337376 | নাম : পৌরীশংকর পাল পিতার নাম: হরিপদ পাল বাড়ির নং : QR NO-D-128 বয়স : 51 লিঙ্গ : পুরুষ | ফটো উপলব্ধ |
| 112 | WNM2337202 | নাম : অর্পনা পাল স্বামীর নাম: পৌরী শংকর পাল বাড়ির নং : QR NO-D-128 বয়স : 42 লিঙ্গ : মহিলা | ফটো উপলব্ধ | 113 | GPP1289875 | নাম : সন্ধ্যা বাউরী স্বামীর নাম: আশিষ বাউরী বাড়ির নং : n0009 বয়স : 60 লিঙ্গ : মহিলা | ফটো উপলব্ধ | 114 | GPP2626703 | নাম : শান্ত বাউরী পিতার নাম: বাবলু বাউরী বাড়ির নং : n0231 বয়স : 45 লিঙ্গ : পুরুষ | ফটো উপলব্ধ |
| 115 | GPP2358059 | নাম : সমীর বাউরী পিতার নাম: বাবলু বাউরী বাড়ির নং : n0130 বয়স : 44 লিঙ্গ : পুরুষ | ফটো উপলব্ধ | 116 | WB/35/240/435369 | নাম : আন্বা বাউরী অন্যান্য: বাবলু বাউরী বাড়ির নং : n0130 বয়স : 66 লিঙ্গ : মহিলা | ফটো উপলব্ধ | 117 | WB/35/240/435368 | নাম : বাবলু বাউরী পিতার নাম: বসন্ত বাউরী বাড়ির নং : n0130 বয়স : 68 লিঙ্গ : পুরুষ | ফটো উপলব্ধ |
| 118 | GPP2774594 | নাম : আশা বাউরী পিতার নাম: খান্দ বাউরী বাড়ির নং : n0009 বয়স : 39 লিঙ্গ : মহিলা | ফটো উপলব্ধ | 119 | WNM1933134 | নাম : তন্ময় বিশ্বাস পিতার নাম: জয়দেব বিশ্বাস বাড়ির নং : n0168 বয়স : 29 লিঙ্গ : পুরুষ | ফটো উপলব্ধ | 120 | GPP2505436 | নাম : সান্ত্বনা বিশ্বাস স্বামীর নাম: জয়দেব বিশ্বাস বাড়ির নং : n0168 বয়স : 42 লিঙ্গ : মহিলা | ফটো উপলব্ধ |

| | | | | | |
|---|--------------------------------|--|--------------------------------|---|--------------------------|
| 121 নাম : অজয়কুমার বিশ্বাস পিতার নাম: অমল বিশ্বাস বাড়ির নং : n0377 বয়স : 48 লিঙ্গ : পুরুষ | CHK1576784 ফটো উপলব্ধ | 122 নাম : অলোক রঞ্জন বেজ পিতার নাম: নন্দলাল বেজ বাড়ির নং : n0111 বয়স : 72 লিঙ্গ : পুরুষ | GPP2626778 ফটো উপলব্ধ | 123 নাম : নিরঞ্জন বেরা পিতার নাম: খগেন চন্দ্র বেরা বাড়ির নং : n0149 বয়স : 65 লিঙ্গ : পুরুষ | WNM1639053 ফটো উপলব্ধ |
| 124 নাম : মৃত্যঞ্জয় চৌধুরী পিতার নাম: পঞ্চানন চৌধুরী বাড়ির নং : n0359 বয়স : 57 লিঙ্গ : পুরুষ | WB/35/240/432143 ফটো উপলব্ধ | 125 নাম : শক্তি পদ মন্ডল পিতার নাম: গোপাল চন্দ্র মন্ডল বাড়ির নং : n0359 বয়স : 51 লিঙ্গ : পুরুষ | WNM1545730 ফটো উপলব্ধ | 126 নাম : বিনা (গরুই) মন্ডল স্বামীর নাম: শক্তি পদ মন্ডল বাড়ির নং : n0359 বয়স : 41 লিঙ্গ : মহিলা | WNM1545722 ফটো উপলব্ধ |
| 127 নাম : প্রিয়ান্বিতা চক্রবর্তী স্বামীর নাম: পার্থ চ্যাটার্জী বাড়ির নং : E/330 বয়স : 40 লিঙ্গ : মহিলা | GPP2626109 ফটো উপলব্ধ | 128 নাম : অনন্যা মুখার্জী স্বামীর নাম: শিব পূজন মুখার্জী বাড়ির নং : n0019 বয়স : 39 লিঙ্গ : মহিলা | GPP2505535 ফটো উপলব্ধ | 129 নাম : করবী মজুমদার স্বামীর নাম: শিবশঙ্কর মজুমদার বাড়ির নং : n0272 বয়স : 34 লিঙ্গ : মহিলা | WNM1753946 ফটো উপলব্ধ |
| 130 নাম : শুভঙ্কর মজুমদার পিতার নাম: কালিদাস মজুমদার বাড়ির নং : n0272 বয়স : 42 লিঙ্গ : পুরুষ | GPP2360766 ফটো উপলব্ধ | 131 নাম : শিবশঙ্কর মজুমদার পিতার নাম: কালিদাস মজুমদার বাড়ির নং : n0272 বয়স : 43 লিঙ্গ : পুরুষ | WNM1854421 ফটো উপলব্ধ | 132 নাম : পারুল মজুমদার স্বামীর নাম: কালিদাস মজুমদার বাড়ির নং : n0272 বয়স : 64 লিঙ্গ : মহিলা | GPP2360816 ফটো উপলব্ধ |
| 133 নাম : তুলতুল মজুমদার পিতার নাম: কালিদাস মজুমদার বাড়ির নং : n0272 বয়স : 49 লিঙ্গ : মহিলা | GPP2360824 ফটো উপলব্ধ | 134 নাম : রিয়া মন্ডল পিতার নাম: নেপাল চন্দ্র মন্ডল বাড়ির নং : n0110 বয়স : 25 লিঙ্গ : মহিলা | WNM2136265 ফটো উপলব্ধ | 135 নাম : কল্যানী মণ্ডল স্বামীর নাম: নেপাল চন্দ্র মণ্ডল বাড়ির নং : F-66A বয়স : 44 লিঙ্গ : মহিলা | GPP1960871 ফটো উপলব্ধ |
| 136 নাম : রাহুল কুমার বাউরী পিতার নাম: সাধন বাউরী বাড়ির নং : ই-48 বয়স : 21 লিঙ্গ : পুরুষ | WNM2597060 ফটো উপলব্ধ | 137 নাম : লেনা মন্ডল স্বামীর নাম: ঘোঁটন মন্ডল বাড়ির নং : n0093 বয়স : 61 লিঙ্গ : মহিলা | WB/35/240/435291 ফটো উপলব্ধ | 138 নাম : অমিত কুমার মন্ডল পিতার নাম: নেপাল চন্দ্র মন্ডল বাড়ির নং : F-66-A বয়স : 24 লিঙ্গ : পুরুষ | WNM2337079 ফটো উপলব্ধ |
| 139 নাম : বিকাশ মন্ডল পিতার নাম: বাদল মন্ডল বাড়ির নং : ডী-91 বয়স : 44 লিঙ্গ : পুরুষ | GGM2223923 ফটো উপলব্ধ | 140 নাম : সঞ্চিতা মল্লিক পিতার নাম: স্বদেশ কুমার মল্লিক বাড়ির নং : দে 123 বয়স : 21 লিঙ্গ : মহিলা | WNM2543437 ফটো উপলব্ধ | 141 নাম : বেলা মাঝি পিতার নাম: মনসারাম মাঝি বাড়ির নং : n0336 বয়স : 50 লিঙ্গ : মহিলা | WNM1754050 ফটো উপলব্ধ |
| 142 নাম : চন্দনা মাঝি স্বামীর নাম: হেমন্ত পাল বাড়ির নং : n0309 বয়স : 47 লিঙ্গ : মহিলা | WNM1433291 ফটো উপলব্ধ | 143 নাম : বনানী মাহাত পিতার নাম: দেবেন্দ্রনাথ মাহাত বাড়ির নং : ডী107 বয়স : 23 লিঙ্গ : মহিলা | WNM2466977 ফটো উপলব্ধ | 144 নাম : দেবেন্দ্রনাথ মাহাত পিতার নাম: বানেশ্বর মাহাত বাড়ির নং : n0354 বয়স : 52 লিঙ্গ : পুরুষ | WNM1854363 ফটো উপলব্ধ |
| 145 নাম : তনুশ্রী মাহাত স্বামীর নাম: দেবেন্দ্রনাথ মাহাত বাড়ির নং : n0353 বয়স : 48 লিঙ্গ : মহিলা | WNM1854371 ফটো উপলব্ধ | 146 নাম : হেমালী মাহাত স্বামীর নাম: পশুপতি মাহাত বাড়ির নং : n0212 বয়স : 58 লিঙ্গ : মহিলা | GPP1962067 ফটো উপলব্ধ | 147 নাম : অবনী মাহাত পিতার নাম: রাখহরি মাহাত বাড়ির নং : n0195 বয়স : 54 লিঙ্গ : পুরুষ | WNM0532127 ফটো উপলব্ধ |
| 148 নাম : মণিদীপা মাহাত স্বামীর নাম: গৌরঙ্গ মাহাত বাড়ির নং : এন005 বয়স : 28 লিঙ্গ : মহিলা | WNM2442952 ফটো উপলব্ধ | 149 নাম : গৌরঙ্গ মাহাত পিতার নাম: সুধীর কুমার মাহাত বাড়ির নং : এন0368 বয়স : 32 লিঙ্গ : পুরুষ | SYG1478569 ফটো উপলব্ধ | 150 নাম : মনিকা রক্ষিত স্বামীর নাম: বাসুদেব রক্ষিত বাড়ির নং : n0177 বয়স : 38 লিঙ্গ : মহিলা | GPP2505568 ফটো উপলব্ধ |

| | | | | | | | | |
|--|------------------|------------|---|------------|------------|---|------------|------------|
| 151 নাম : বাসুদেব রক্ষিত পিতার নাম: ভুবন রক্ষিত বাড়ির নং : n0177 বয়স : 60 লিঙ্গ : পুরুষ | WB/35/240/435192 | ফটো উপলব্ধ | 152 নাম : সোনামনি রক্ষিত স্বামীর নাম: সঞ্জয় রক্ষিত বাড়ির নং : n0079 বয়স : 29 লিঙ্গ : মহিলা | WNM1854165 | ফটো উপলব্ধ | 153 নাম : সঞ্জয় রক্ষিত পিতার নাম: রঘুনাথ রক্ষিত বাড়ির নং : n0079 বয়স : 39 লিঙ্গ : পুরুষ | GPP2505576 | ফটো উপলব্ধ |
| 154 নাম : আনন্দমায়ী রক্ষিত স্বামীর নাম: রঘুনাথ রক্ষিত বাড়ির নং : 00 বয়স : 61 লিঙ্গ : মহিলা | WNM2608701 | ফটো উপলব্ধ | 155 নাম : ভারতী রক্ষিত স্বামীর নাম: রাজীব রক্ষিত বাড়ির নং : n 00 বয়স : 26 লিঙ্গ : মহিলা | WNM2091247 | ফটো উপলব্ধ | 156 নাম : রাজীব রক্ষিত পিতার নাম: রঘুনাথ রক্ষিত বাড়ির নং : n0079 বয়স : 38 লিঙ্গ : পুরুষ | GPP2505584 | ফটো উপলব্ধ |
| 157 নাম : সৌরভ রক্ষিত পিতার নাম: বাসুদেব রক্ষিত বাড়ির নং : এফ.-134-এ বয়স : 22 লিঙ্গ : পুরুষ | WNM2466985 | ফটো উপলব্ধ | 158 নাম : রিকু রক্ষিত পিতার নাম: বাসুদেব রক্ষিত বাড়ির নং : n0177 বয়স : 26 লিঙ্গ : মহিলা | WNM2085041 | ফটো উপলব্ধ | 159 নাম : সঞ্জয় রক্ষিত পিতার নাম: চন্দ্রদেব রক্ষিত বাড়ির নং : n0079 বয়স : 39 লিঙ্গ : পুরুষ | GPP2505618 | ফটো উপলব্ধ |
| 160 নাম : ববিতা রাম পিতার নাম: চন্দ্র দেব রাম বাড়ির নং : n0241 বয়স : 42 লিঙ্গ : মহিলা | GPP2505626 | ফটো উপলব্ধ | 161 নাম : অঞ্জয় রাম পিতার নাম: চন্দ্রদেব রাম বাড়ির নং : n0079 বয়স : 39 লিঙ্গ : মহিলা | GPP2505634 | ফটো উপলব্ধ | 162 নাম : নিতু দেবী স্বামীর নাম: গোপাল বাড়ির নং : n0240 বয়স : 31 লিঙ্গ : মহিলা | WNM1753821 | ফটো উপলব্ধ |
| 163 নাম : গোপাল রাম পিতার নাম: চন্দ্র দেব রাম বাড়ির নং : n0240 বয়স : 51 লিঙ্গ : পুরুষ | GPP2359354 | ফটো উপলব্ধ | 164 নাম : অজয় কুমার রায় পিতার নাম: আশুতোষ রায় বাড়ির নং : n0105 বয়স : 73 লিঙ্গ : পুরুষ | WNM2245405 | ফটো উপলব্ধ | 165 নাম : কল্যাণী রায় স্বামীর নাম: অজয় কুমার রায় বাড়ির নং : n0105 বয়স : 73 লিঙ্গ : মহিলা | WNM2245413 | ফটো উপলব্ধ |
| 166 নাম : মিলন কুমার রায় পিতার নাম: অজয় কুমার রায় বাড়ির নং : n0105 বয়স : 55 লিঙ্গ : পুরুষ | WNM2245470 | ফটো উপলব্ধ | 167 নাম : অভিষেক রায় পিতার নাম: রামা শঙ্কর রায় বাড়ির নং : ফ 15বি বয়স : 24 লিঙ্গ : পুরুষ | WNM2362366 | ফটো উপলব্ধ | 168 নাম : অনিমেষ্ রায় পিতার নাম: রামা শঙ্কর রায় বাড়ির নং : ফ 15বি বয়স : 24 লিঙ্গ : পুরুষ | WNM2362838 | ফটো উপলব্ধ |
| 169 নাম : শৌভিক রায় পিতার নাম: ভক্তি রায় বাড়ির নং : n0105 বয়স : 36 লিঙ্গ : পুরুষ | WNM1313394 | ফটো উপলব্ধ | 170 নাম : হিরণ্য রায় পিতার নাম: অজয় রায় বাড়ির নং : n0105 বয়স : 45 লিঙ্গ : পুরুষ | GPP1338383 | ফটো উপলব্ধ | 171 নাম : মনি রায় স্বামীর নাম: দিলীপ রায় বাড়ির নং : n0361 বয়স : 57 লিঙ্গ : মহিলা | WNM1933092 | ফটো উপলব্ধ |
| 172 নাম : দিলীপ রায় পিতার নাম: জগু রায় বাড়ির নং : n0360 বয়স : 55 লিঙ্গ : পুরুষ | WNM1933084 | ফটো উপলব্ধ | 173 নাম : সুজাতা রায় পিতার নাম: তপন রায় বাড়ির নং : n0312 বয়স : 34 লিঙ্গ : মহিলা | WNM1433374 | ফটো উপলব্ধ | 174 নাম : মালতী রায় স্বামীর নাম: তপন রায় বাড়ির নং : n0304 বয়স : 67 লিঙ্গ : মহিলা | WNM1433218 | ফটো উপলব্ধ |
| 175 নাম : সঞ্জিত রায় পিতার নাম: তপন রায় বাড়ির নং : n0303 বয়স : 47 লিঙ্গ : পুরুষ | WNM1433200 | ফটো উপলব্ধ | 176 নাম : ইন্দ্রজিৎ রায় পিতার নাম: তপন রায় বাড়ির নং : n0302 বয়স : 49 লিঙ্গ : পুরুষ | WNM1433192 | ফটো উপলব্ধ | 177 নাম : রেশমী রায় পিতার নাম: রামাশঙ্কর রায় বাড়ির নং : F15B বয়স : 30 লিঙ্গ : মহিলা | WNM1639020 | ফটো উপলব্ধ |
| 178 নাম : সুব্রত রায় পিতার নাম: দিলীপ রায় বাড়ির নং : n0360 বয়স : 22 লিঙ্গ : পুরুষ | WNM2604726 | ফটো উপলব্ধ | 179 নাম : প্রশান্ত রায় পিতার নাম: সুকুমার রায় বাড়ির নং : এফ. 98 বা বয়স : 21 লিঙ্গ : পুরুষ | WNM2543502 | ফটো উপলব্ধ | 180 নাম : সমৃদ্ধি দে পিতার নাম: মধুসূদন দে বাড়ির নং : এফ. 279 বা বয়স : 21 লিঙ্গ : মহিলা | WNM2546141 | ফটো উপলব্ধ |

| | | | | | |
|--|--------------------------------|---|--------------------------------|--|--------------------------------|
| 181 নাম : বিশুজিৎ রায় পিতার নাম: তপন রায় বাড়ির নং : n0305 বয়স : 44 লিঙ্গ : পুরুষ | WNM1433226 ফটো উপলব্ধ | 182 নাম : মৌ রায় স্বামীর নাম: হিরেশ্বর রায় বাড়ির নং : n0105 বয়স : 40 লিঙ্গ : মহিলা | WNM1313527 ফটো উপলব্ধ | 183 নাম : কাজল রায় পিতার নাম: অজয় রায় বাড়ির নং : n0105 বয়স : 48 লিঙ্গ : পুরুষ | GPP1339688 ফটো উপলব্ধ |
| 184 নাম : কল্যান রায় চৌধুরী পিতার নাম: দুলাল রায় চৌধুরী বাড়ির নং : n0217 বয়স : 56 লিঙ্গ : পুরুষ | WB/35/240/432300 ফটো উপলব্ধ | 185 নাম : তিলোত্তমা রায় চৌধুরী পিতার নাম: কল্যান রায় চৌধুরী বাড়ির নং : টি এইচ 43 বয়স : 24 লিঙ্গ : মহিলা | WNM2347466 ফটো উপলব্ধ | 186 নাম : রাধা রায়চৌধুরী স্বামীর নাম: কল্যান রায়চৌধুরী বাড়ির নং : n0085 বয়স : 51 লিঙ্গ : মহিলা | GPP2359347 ফটো উপলব্ধ |
| 187 নাম : শঙ্কর লাহা পিতার নাম: সনাতন লাহা বাড়ির নং : n0077 বয়স : 57 লিঙ্গ : পুরুষ | WB/35/240/432215 ফটো উপলব্ধ | 188 নাম : কৃষ্ণ লাহা পিতার নাম: শঙ্কর লাহা বাড়ির নং : n0077 বয়স : 28 লিঙ্গ : পুরুষ | WNM1933142 ফটো উপলব্ধ | 189 নাম : পায়েল লাহা পিতার নাম: শঙ্কর লাহা বাড়ির নং : এফ.15এ বয়স : 24 লিঙ্গ : মহিলা | WNM2443059 ফটো উপলব্ধ |
| 190 নাম : নুপুর সুপকার পিতার নাম: প্রশান্ত সুপকার বাড়ির নং : n0007 বয়স : 34 লিঙ্গ : মহিলা | WNM1433267 ফটো উপলব্ধ | 191 নাম : কম্পনা সরকার স্বামীর নাম: সর্বাণী চন্দ্র সরকার বাড়ির নং : n0037 বয়স : 62 লিঙ্গ : মহিলা | WB/35/240/432544 ফটো উপলব্ধ | 192 নাম : রেবা সরকার স্বামীর নাম: বিশ্বনাথ সরকার বাড়ির নং : n0318 বয়স : 48 লিঙ্গ : মহিলা | WNM1545615 ফটো উপলব্ধ |
| 193 নাম : বিশ্বনাথ সরকার পিতার নাম: তুলসীদাস সরকার বাড়ির নং : n0319 বয়স : 53 লিঙ্গ : পুরুষ | WNM1545623 ফটো উপলব্ধ | 194 নাম : সানিয়া সরকার পিতার নাম: বিশ্বনাথ সরকার বাড়ির নং : এন0319 বয়স : 20 লিঙ্গ : মহিলা | WNM2658771 ফটো উপলব্ধ | 195 নাম : মুনকী সরেন পিতার নাম: অর্জুনচন্দ্র সরেন বাড়ির নং : n0261 বয়স : 53 লিঙ্গ : মহিলা | GPP2359883 ফটো উপলব্ধ |
| 196 নাম : লক্ষী সাহা স্বামীর নাম: তপন সাহা বাড়ির নং : n0084 বয়স : 51 লিঙ্গ : মহিলা | GPP1961671 ফটো উপলব্ধ | S2 197 নাম : কাকালি সাহা স্বামীর নাম: নিত্যা গোপাল সাহা বাড়ির নং : এন0023 বয়স : 55 লিঙ্গ : মহিলা | WNM2512770 ফটো উপলব্ধ | 198 নাম : নিলীমা কুমারী স্বামীর নাম: সোমনাথ কর্মকার বাড়ির নং : এন0023 বয়স : 27 লিঙ্গ : মহিলা | WNM2512788 ফটো উপলব্ধ |
| 199 নাম : বিশুজিৎ চক্রবর্তী পিতার নাম: অনুপকুমার চক্রবর্তী বাড়ির নং : n0023 বয়স : 46 লিঙ্গ : পুরুষ | GPP2357077 ফটো উপলব্ধ | 200 নাম : তমালিকা চক্রবর্তী স্বামীর নাম: সুরজিত চক্রবর্তী বাড়ির নং : n0023 বয়স : 35 লিঙ্গ : মহিলা | WNM1933183 ফটো উপলব্ধ | S2 201 নাম : নিত্যা গোপাল সাহা পিতার নাম: বলরাম সাহা বাড়ির নং : বী-11 বয়স : 61 লিঙ্গ : পুরুষ | WNM2442911 ফটো উপলব্ধ |
| 202 নাম : নিবীত সাহা পিতার নাম: নিত্যা গোপাল সাহা বাড়ির নং : বী-11 বয়স : 26 লিঙ্গ : পুরুষ | WNM2478410 ফটো উপলব্ধ | 203 নাম : সুরজিত চক্রবর্তী পিতার নাম: অনুপ কুমার চক্রবর্তী বাড়ির নং : n0023 বয়স : 39 লিঙ্গ : পুরুষ | WNM0530113 ফটো উপলব্ধ | 204 নাম : সুপ্রিয়া সাহা স্বামীর নাম: শম্ভু সাহা বাড়ির নং : n0021 বয়স : 50 লিঙ্গ : মহিলা | WNM1753912 ফটো উপলব্ধ |
| 205 নাম : নেহা সিংহ পিতার নাম: সুমন কুমার সিংহ বাড়ির নং : ক-নং এফ-43এ বয়স : 28 লিঙ্গ : মহিলা | WNM1933167 ফটো উপলব্ধ | 206 নাম : সুমন কুমার সিং পিতার নাম: রঘুশন্দন সিং বাড়ির নং : n0012 বয়স : 68 লিঙ্গ : পুরুষ | GPP2627974 ফটো উপলব্ধ | 207 নাম : রাজেশ্বরী সিং স্বামীর নাম: সুমন সিং বাড়ির নং : n0012 বয়স : 57 লিঙ্গ : মহিলা | WB/35/240/432420 ফটো উপলব্ধ |
| 208 নাম : বিক্রম সিং পিতার নাম: রামব্রিচ সিং বাড়ির নং : n0036 বয়স : 78 লিঙ্গ : পুরুষ | WNM0983932 ফটো উপলব্ধ | 209 নাম : মুন্নি সিং রায় স্বামীর নাম: রামশঙ্কর রায় বাড়ির নং : n0059 বয়স : 52 লিঙ্গ : মহিলা | WNM2365872 ফটো উপলব্ধ | 210 নাম : হীরক সিংহ পিতার নাম: বিমল সিংহ বাড়ির নং : এফ. 37 বা বয়স : 21 লিঙ্গ : পুরুষ | WNM2542397 ফটো উপলব্ধ |

| | | | | | |
|--|--------------------------------|---|--------------------------|---|--------------------------------|
| 211 নাম : সুপর্ণা সিংহ স্বামীর নাম: শ্যামল সিংহ বাড়ির নং : n0139 বয়স : 30 লিঙ্গ : মহিলা | WNM1854454 ফটো উপলব্ধ | 212 নাম : কৃষ্ণকান্ত সিংহ পিতার নাম: বিক্রম সিংহ বাড়ির নং : n0259 বয়স : 41 লিঙ্গ : পুরুষ | GPP2360212 ফটো উপলব্ধ | 213 নাম : শুভজ্যোতি সিনহা পিতার নাম: দুর্গাদাস সিনহা বাড়ির নং : n0367 বয়স : 28 লিঙ্গ : পুরুষ | WNM2025773 ফটো উপলব্ধ |
| 214 নাম : দুর্গাদাস সিংহ পিতার নাম: সতীশ চন্দ্র সিংহ বাড়ির নং : n0175 বয়স : 59 লিঙ্গ : পুরুষ | WNM1433150 ফটো উপলব্ধ | 215 নাম : বিশ্বজ্যোতি সিনহা পিতার নাম: দুর্গাদাস সিনহা বাড়ির নং : n0175 বয়স : 29 লিঙ্গ : পুরুষ | WNM1854132 ফটো উপলব্ধ | 216 নাম : গীতা সিংহ স্বামীর নাম: দুর্গাদাস সিংহ বাড়ির নং : n0049 বয়স : 53 লিঙ্গ : মহিলা | WNM1433143 ফটো উপলব্ধ |
| 217 নাম : অন্নপূর্ণা সেন পিতার নাম: শশধর সেন বাড়ির নং : n0016 বয়স : 54 লিঙ্গ : মহিলা | WNM2359388 ফটো উপলব্ধ | 218 নাম : সুমন্ত সেন পিতার নাম: কুড়ান চন্দ্র সেন বাড়ির নং : n0131 বয়স : 39 লিঙ্গ : পুরুষ | GPP2774602 ফটো উপলব্ধ | 219 নাম : সুরত সেন পিতার নাম: কুড়ান চন্দ্র সেন বাড়ির নং : n0131 বয়স : 36 লিঙ্গ : পুরুষ | WNM0983874 ফটো উপলব্ধ |
| 220 নাম : মণিকা সেন স্বামীর নাম: কুড়ান সেন বাড়ির নং : n0131 বয়স : 62 লিঙ্গ : মহিলা | GPP1337708 ফটো উপলব্ধ | 221 নাম : কুড়ান সেন পিতার নাম: রবিলোচন সেন বাড়ির নং : n0131 বয়স : 68 লিঙ্গ : পুরুষ | GPP2628089 ফটো উপলব্ধ | 222 নাম : তারাপদ সেন পিতার নাম: গোবিন্দ সেন বাড়ির নং : n0050 বয়স : 82 লিঙ্গ : পুরুষ | WB/35/240/441502 ফটো উপলব্ধ |
| 223 নাম : কালিপদ সেন পিতার নাম: শশধর সেন বাড়ির নং : F/109B বয়স : 44 লিঙ্গ : পুরুষ | GPP2717122 ফটো উপলব্ধ | 224 নাম : হরিপদ সেন পিতার নাম: শশধর সেন বাড়ির নং : F/109B বয়স : 45 লিঙ্গ : পুরুষ | GPP2717114 ফটো উপলব্ধ | 225 নাম : অজয় সেন পিতার নাম: তারাপদ সেন বাড়ির নং : n0050 বয়স : 48 লিঙ্গ : পুরুষ | GPP1959907 ফটো উপলব্ধ |
| 226 নাম : রেনুকা সেন স্বামীর নাম: তারাপদ সেন বাড়ির নং : n0050 বয়স : 72 লিঙ্গ : মহিলা | WB/35/240/441179 ফটো উপলব্ধ | 227 নাম : রবীন্দ্রনাথ সেনাপতি পিতার নাম: অনন্ত সেনাপতি বাড়ির নং : n0255 বয়স : 67 লিঙ্গ : পুরুষ | GPP2360279 ফটো উপলব্ধ | 228 নাম : কম্পনা সেনাপতি স্বামীর নাম: রবীন্দ্রনাথ সেনাপতি বাড়ির নং : n0254 বয়স : 60 লিঙ্গ : মহিলা | GPP2360287 ফটো উপলব্ধ |
| 229 নাম : দিপালী সেনাপতি স্বামীর নাম: দেবশীষ সেনাপতি বাড়ির নং : n0253 বয়স : 41 লিঙ্গ : মহিলা | GPP2505758 ফটো উপলব্ধ | 230 নাম : দেবশীষ সেনাপতি পিতার নাম: রবীন্দ্রনাথ সেনাপতি বাড়ির নং : n0253 বয়স : 43 লিঙ্গ : পুরুষ | GPP2360295 ফটো উপলব্ধ | 231 নাম : কাকলি সেনাপতি স্বামীর নাম: পীযুষ কান্তি সেনাপতি বাড়ির নং : n0255 বয়স : 36 লিঙ্গ : মহিলা | WNM1854280 ফটো উপলব্ধ |
| 232 নাম : পীযুষ কান্তি সেনাপতি পিতার নাম: রবীন্দ্র সেনাপতি বাড়ির নং : n0255 বয়স : 38 লিঙ্গ : পুরুষ | GPP2505790 ফটো উপলব্ধ | 233 নাম : প্রিয়শী হালদার স্বামীর নাম: অসিত কুমার হালদার বাড়ির নং : n0143 বয়স : 37 লিঙ্গ : মহিলা | WNM0533240 ফটো উপলব্ধ | 234 নাম : অসিত কুমার হালদার পিতার নাম: কাশীনাথ হালদার বাড়ির নং : n0143 বয়স : 52 লিঙ্গ : পুরুষ | WNM2245371 ফটো উপলব্ধ |
| 235 নাম : আনন্দময়ী হালদার স্বামীর নাম: কাশীনাথ হালদার বাড়ির নং : n0143 বয়স : 76 লিঙ্গ : মহিলা | WNM2245389 ফটো উপলব্ধ | 236 নাম : শুভঙ্কর প্রামাণিক পিতার নাম: রঙ্গলাল প্রামাণিক বাড়ির নং : কোয়াটার-দ/126 বয়স : 48 লিঙ্গ : পুরুষ | DVK1369628 ফটো উপলব্ধ | 237 নাম : পুনম পান্ডে স্বামীর নাম: সঞ্জীব পান্ডে বাড়ির নং : এন0083 বয়স : 30 লিঙ্গ : মহিলা | WNM2718856 ফটো উপলব্ধ |
| 238 নাম : রূপসা কর পিতার নাম: বামাপদ কর বাড়ির নং : এন0080 বয়স : 19 লিঙ্গ : মহিলা | WNM2721082 ফটো উপলব্ধ | 239 নাম : অভিষেক বাউরী পিতার নাম: আশীষ বাউরী বাড়ির নং : এফ-54/এ বয়স : 19 লিঙ্গ : পুরুষ | WNM2724458 ফটো উপলব্ধ | 240 নাম : সায়েন সেনাপতি পিতার নাম: দেবশীষ সেনাপতি বাড়ির নং : এফ-74/3বি বয়স : 19 লিঙ্গ : পুরুষ | WNM2729960 ফটো উপলব্ধ |



| | |
|--|------------|
| 241 | WNM2736700 |
| নাম : রাশী পান্ডে স্বামীর নাম : রাজীব পান্ডে বাড়ির নং : এন0083 বয়স : 33 লিঙ্গ : মহিলা | ফটো উপলব্ধ |





| | | | |
|--|---|------------|------------|
| 242 | 1 | WNM2753614 | ফটো উপলব্ধ |
| নাম : দেবদত্ত রায় চৌধুরী পিতার নাম : কল্যাণ রায় চৌধুরী বাড়ির নং : এফ/73 বি বয়স : 18 লিঙ্গ : পুরুষ | | | |
| 243 | 1 | WNM2753622 | ফটো উপলব্ধ |
| নাম : অসীরা পাল পিতার নাম : গৌরী শঙ্কর পাল বাড়ির নং : ডি-128 বয়স : 18 লিঙ্গ : মহিলা | | | |
| 244 | 1 | WNM2753689 | ফটো উপলব্ধ |
| নাম : পুনম কৌর পিতার নাম : বলদেব সিংহ বাড়ির নং : এন0048 বয়স : 33 লিঙ্গ : মহিলা | | | |

নির্বাচক সংখ্যার সারসংক্ষেপ :

A) নির্বাচকের সংখ্যা :

| | নির্বাচক তালিকার প্রকৃতি | নির্বাচক তালিকার পরিচিতি : | নির্বাচকের সংখ্যা : | | | | |
|--|---|----------------------------|---|-------|--------------|-----|-----|
| | | | পুরুষ | মহিলা | তৃতীয় লিঙ্গ | মোট | |
| I | মূল তালিকা | মূল তালিকা | বিশেষ নিবিড় সংশোধন ২০২৬ এর চূড়ান্ত ভোটার তালিকার সহিত 06-04-2026 তারিখ অবধি সংশোধিত নির্বাচক তালিকা | 114 | 127 | 0 | 241 |
| II | 1- সংযোজন তালিকা | সংযোজনী 1 | বিশেষ সংক্ষিপ্ত সংশোধন 2026 | 0 | 0 | 0 | 0 |
| | | সংযোজনী 2 | ধারাবাহিক সংশোধন 2026 | 1 | 2 | 0 | 3 |
| | | মোট | | 1 | 2 | 0 | 3 |
| III | 2- বিয়োজন তালিকা | সংযোজনী 1 | বিশেষ সংক্ষিপ্ত সংশোধন 2026 | 0 | 0 | 0 | 0 |
| | | সংযোজনী 2 | ধারাবাহিক সংশোধন 2026 | 1 | 1 | 0 | 2 |
| | | মোট | | 1 | 1 | 0 | 2 |
| IV | 'লিঙ্গ ক্ষেত্রের' পরিবর্তনের কারণে পার্থক্য | | | 0 | 0 | 0 | 0 |
| V | বিচারপ্রক্রিয়ার অধীনস্থ | | | 0 | 0 | 0 | 0 |
| VI | বিচার বিভাগীয় আধিকারিক কর্তৃক বিচারপূর্বক নিষ্পত্তির পর বিয়োজিত | | | 1 | 1 | 0 | 2 |
| নির্বাচকের মোট সংখ্যা (I+II-III+IV-V-VI) | | | | 113 | 127 | 0 | 240 |

B) ক্রটি সংশোধনের সংখ্যা :

| নির্বাচক তালিকার প্রকৃতি | নির্বাচক তালিকার পরিচিতি : | ক্রটি সংশোধনের সংখ্যা : |
|--------------------------|-----------------------------|-------------------------|
| সংযোজনী 1 | বিশেষ সংক্ষিপ্ত সংশোধন 2026 | 0 |
| সংযোজনী 2 | ধারাবাহিক সংশোধন 2026 | 0 |
| | মোট | 0 |

নির্বাচক নিবন্ধন আধিকারিকের স্বাক্ষর

E-মৃত, S-স্থানান্তরিত, R-একাধিকবার অন্তর্ভুক্ত, M-নিখোঁজ, Q-যোগ্য নহে