

নির্বাচক তালিকা 2026 S25 পশ্চিমবঙ্গ



| | | | | | | | | | | | | | | | | | | | | | |
|---|-----------------------|--|-------|--------------|-----|------------------|------------|---------|---|------|---------------|-----------------|---------|------|---------|--------|-------------|------|-------------|-----|----------|
| বিধানসভা নির্বাচনক্ষেত্রের নং, নাম ও সংরক্ষণের স্থিতি : 245 - পাড়া (তপশীলি জাতি) | | অংশ নং : 152 | | | | | | | | | | | | | | | | | | | |
| বিধানসভা নির্বাচনক্ষেত্রটি যে লোকসভা নির্বাচনক্ষেত্রের / ক্ষেত্রসমূহের অন্তর্ভুক্ত তার নং, নাম ও সংরক্ষণ স্থিতি : 35 - পুরুলিয়া (সাধারণ) | | | | | | | | | | | | | | | | | | | | | |
| 1. সংশোধনের পূর্ণ বিবরণ | | | | | | | | | | | | | | | | | | | | | |
| সংশোধনের বৎসর : | 2026 | নির্বাচক তালিকার পরিচিতি : | | | | | | | | | | | | | | | | | | | |
| ভিত্তি তারিখ : | 01-01-2026 | বিশেষ নিবিড় সংশোধন ২০২৬ এর চূড়ান্ত ভোটার তালিকার সহিত 06-04-2026 তারিখ অবধি সংশোধিত নির্বাচক তালিকা | | | | | | | | | | | | | | | | | | | |
| সংশোধনের প্রকৃতি : | ধারাবাহিক সংশোধন 2026 | | | | | | | | | | | | | | | | | | | | |
| প্রকাশনার তারিখ : | 06-04-2026 | | | | | | | | | | | | | | | | | | | | |
| 2. অংশ ও নির্বাচনী এলাকার পূর্ণ বিবরণ : | | | | | | | | | | | | | | | | | | | | | |
| অংশের ভাগ নং ও নাম : | | | | | | | | | | | | | | | | | | | | | |
| 1-সুকুইডি,কুকুরটাঁড় | | <table border="1" style="width: 100%; border-collapse: collapse;"> <tr> <td>প্রধান শহর/গ্রাম</td> <td>: অসুরবাঁধ</td> </tr> <tr> <td>ওয়ার্ড</td> <td>:</td> </tr> <tr> <td>থানা</td> <td>: সাঁওতালডিহি</td> </tr> <tr> <td>গ্রাম পঞ্চায়েত</td> <td>: দেউলী</td> </tr> <tr> <td>ব্লক</td> <td>: পাড়া</td> </tr> <tr> <td>মহকুমা</td> <td>: রঘুনাথপুর</td> </tr> <tr> <td>জেলা</td> <td>: পুরুলিয়া</td> </tr> <tr> <td>পিন</td> <td>: 723146</td> </tr> </table> | | | | প্রধান শহর/গ্রাম | : অসুরবাঁধ | ওয়ার্ড | : | থানা | : সাঁওতালডিহি | গ্রাম পঞ্চায়েত | : দেউলী | ব্লক | : পাড়া | মহকুমা | : রঘুনাথপুর | জেলা | : পুরুলিয়া | পিন | : 723146 |
| প্রধান শহর/গ্রাম | : অসুরবাঁধ | | | | | | | | | | | | | | | | | | | | |
| ওয়ার্ড | : | | | | | | | | | | | | | | | | | | | | |
| থানা | : সাঁওতালডিহি | | | | | | | | | | | | | | | | | | | | |
| গ্রাম পঞ্চায়েত | : দেউলী | | | | | | | | | | | | | | | | | | | | |
| ব্লক | : পাড়া | | | | | | | | | | | | | | | | | | | | |
| মহকুমা | : রঘুনাথপুর | | | | | | | | | | | | | | | | | | | | |
| জেলা | : পুরুলিয়া | | | | | | | | | | | | | | | | | | | | |
| পিন | : 723146 | | | | | | | | | | | | | | | | | | | | |
| 3. ভোট গ্রহন কেন্দ্রের পূর্ণ বিবরণ : | | | | | | | | | | | | | | | | | | | | | |
| ভোট গ্রহন কেন্দ্রের নং, নাম : | | ভোট গ্রহন কেন্দ্রের শ্রেণী : | | গ্রামীণ | | | | | | | | | | | | | | | | | |
| 152 - ভেলাটাঁড় জুনিয়র হাই স্কুল | | এই অংশে সহায়ক ভোটগ্রহন কেন্দ্রের সংখ্যা : | | 0 | | | | | | | | | | | | | | | | | |
| ভোট গ্রহন কেন্দ্রের ঠিকানা : | | | | | | | | | | | | | | | | | | | | | |
| ভেলাটাঁড় জুনিয়র হাই স্কুল, রুম-1, ভেলাটাঁড় | | | | | | | | | | | | | | | | | | | | | |
| 4. নির্বাচকের সংখ্যা : | | | | | | | | | | | | | | | | | | | | | |
| প্রথম ক্রমিক নং | শেষ ক্রমিক নং | মোট সংখ্যা | | | | | | | | | | | | | | | | | | | |
| | | পুরুষ | মহিলা | তৃতীয় লিঙ্গ | মোট | | | | | | | | | | | | | | | | |
| 1 | 791 | 419 | 371 | 0 | 790 | | | | | | | | | | | | | | | | |

নির্বাচক নিবন্ধন আধিকারিকের স্বাক্ষর

Nazri Naksha



Google Map View

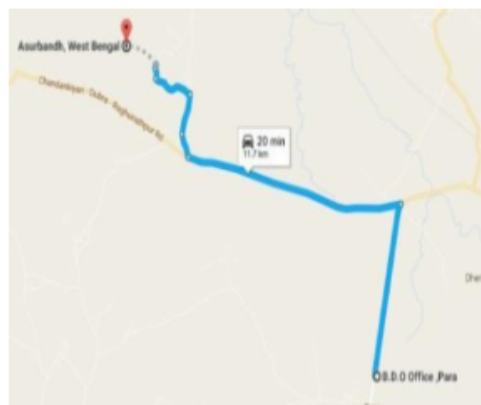

Polling Station Building Front View



Polling Station Front View



Cad View

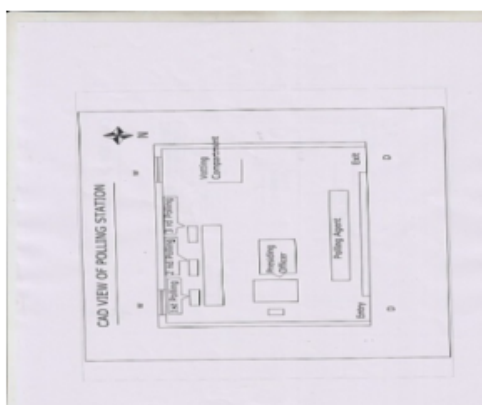

Key MAP View

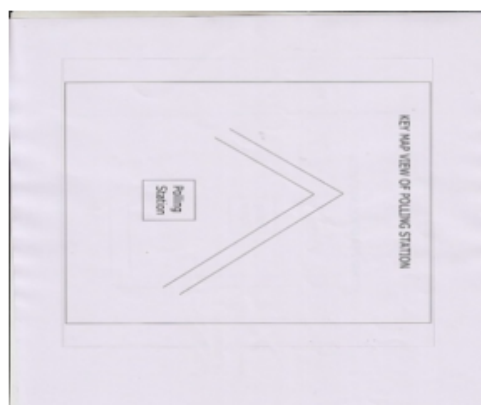

| | | | | | |
|--|--------------------------|--|--------------------------------|--|--------------------------------|
| 1 নাম : মহঃ খুরশিদ আনসারী পিতার নাম: মহঃ ফরিদ আনসারী বাড়ির নং : n0036 বয়স : 37 লিঙ্গ : পুরুষ | GPP2715761 ফটো উপলব্ধ | 2 নাম : ক্রমেনা খাতুন স্বামীর নাম: মহঃ খুরসিদ আনসারী বাড়ির নং : n0036 বয়স : 31 লিঙ্গ : মহিলা | WNM0547133 ফটো উপলব্ধ | 3 নাম : আনোয়ার আনসারী পিতার নাম: সবুর আনসারী বাড়ির নং : n0052 বয়স : 55 লিঙ্গ : পুরুষ | WNM2197150 ফটো উপলব্ধ |
| 4 নাম : মহঃ তাবরেজ আনসারী পিতার নাম: মোঃ ফরিদ আনসারী বাড়ির নং : n0036 বয়স : 42 লিঙ্গ : পুরুষ | GPP2079424 ফটো উপলব্ধ | 5 নাম : ফরিদ আনসারী পিতার নাম: আব্দুল আনসারী বাড়ির নং : n0036 বয়স : 67 লিঙ্গ : পুরুষ | WB/35/240/411353 ফটো উপলব্ধ | 6 নাম : জরিফা বিবি পিতার নাম: আব্দুল আনসারী বাড়ির নং : n0036 বয়স : 76 লিঙ্গ : মহিলা | WNM2744704 ফটো উপলব্ধ |
| 7 নাম : রসিদ আনসারী পিতার নাম: ইদ্রিশ আনসারী বাড়ির নং : n0035 বয়স : 48 লিঙ্গ : পুরুষ | GPP1277771 ফটো উপলব্ধ | 8 নাম : তামান্না পারবিন স্বামীর নাম: রসিদ আনসারী বাড়ির নং : n0035 বয়স : 45 লিঙ্গ : মহিলা | GPP1277763 ফটো উপলব্ধ | 9 নাম : রাজিনা বিবি স্বামীর নাম: জাহাঙ্গীর আনসারী বাড়ির নং : n0035 বয়স : 32 লিঙ্গ : মহিলা | WNM1755669 ফটো উপলব্ধ |
| 10 নাম : জাহাঙ্গীর আনসারী পিতার নাম: ইদ্রিশ আনসারী বাড়ির নং : n0035 বয়স : 36 লিঙ্গ : পুরুষ | WNM1435916 ফটো উপলব্ধ | 11 নাম : ইসরাত পরবিন স্বামীর নাম: ইরসাদ আনসারী বাড়ির নং : n0035 বয়স : 37 লিঙ্গ : মহিলা | GPP2771764 ফটো উপলব্ধ | 12 নাম : কুরেশা বিবি স্বামীর নাম: ইদ্রিশ আনসারী বাড়ির নং : n0035 বয়স : 74 লিঙ্গ : মহিলা | WB/35/240/411312 ফটো উপলব্ধ |
| 13 নাম : সাবিনা বিবি স্বামীর নাম: রহিম আনসারী বাড়ির নং : n0033 বয়স : 37 লিঙ্গ : মহিলা | WNM0545525 ফটো উপলব্ধ | 14 নাম : জাহেরা বিবি স্বামীর নাম: করিম আনসারী বাড়ির নং : n0033 বয়স : 37 লিঙ্গ : মহিলা | GPP2771517 ফটো উপলব্ধ | 15 নাম : করিম আনসারী পিতার নাম: লতিফ আনসারী বাড়ির নং : n0033 বয়স : 49 লিঙ্গ : পুরুষ | GPP0661231 ফটো উপলব্ধ |
| 16 নাম : রাজিনা খাতুন পিতার নাম: ইদ্রিশ আনসারী বাড়ির নং : n0035 বয়স : 37 লিঙ্গ : মহিলা | WNM1435908 ফটো উপলব্ধ | 17 নাম : সালমা বিবি স্বামীর নাম: আলিমুদ্দিন আনসারী বাড়ির নং : n0052 বয়স : 32 লিঙ্গ : মহিলা | WNM1755768 ফটো উপলব্ধ | 18 নাম : আলিমুদ্দিন আনসারী পিতার নাম: আনোয়ার আনসারী বাড়ির নং : n0052 বয়স : 35 লিঙ্গ : পুরুষ | WNM1112499 ফটো উপলব্ধ |
| 19 নাম : নুরেশা বিবি স্বামীর নাম: আনোয়ার আনসারী বাড়ির নং : n0052 বয়স : 36 লিঙ্গ : মহিলা | WNM2197143 ফটো উপলব্ধ | 20 নাম : রহিম আনসারী পিতার নাম: লতিফ আনসারী বাড়ির নং : n0033 বয়স : 45 লিঙ্গ : পুরুষ | GPP2342707 ফটো উপলব্ধ | 21 নাম : মোইম আনসারী পিতার নাম: আনোয়ার আনসারী বাড়ির নং : n0052 বয়স : 30 লিঙ্গ : পুরুষ | WNM1755719 ফটো উপলব্ধ |
| 22 নাম : ইরসাদ আনসারী পিতার নাম: ইদ্রিশ আনসারী বাড়ির নং : n0035 বয়স : 46 লিঙ্গ : পুরুষ | GPP1945468 ফটো উপলব্ধ | 23 নাম : রাহিলা বিবি স্বামীর নাম: রেজাক আনসারী বাড়ির নং : n0113 বয়স : 46 লিঙ্গ : মহিলা | GPP1324623 ফটো উপলব্ধ | 24 নাম : রাজিনা খাতুন স্বামীর নাম: মহঃ তাবরেজ আনসারী বাড়ির নং : n0036 বয়স : 29 লিঙ্গ : মহিলা | WNM1934264 ফটো উপলব্ধ |
| 25 নাম : আফতাব আলম আনসারী পিতার নাম: আনোয়ার আনসারী বাড়ির নং : n0052 বয়স : 36 লিঙ্গ : পুরুষ | WNM0984781 ফটো উপলব্ধ | 26 নাম : নাগমা পারভিন স্বামীর নাম: মোইম আনসারী বাড়ির নং : এন0000 বয়স : 26 লিঙ্গ : মহিলা | WNM2192938 ফটো উপলব্ধ | 27 নাম : ইয়াসিন আনসারী পিতার নাম: ইদ্রিশ আনসারী বাড়ির নং : n0035 বয়স : 32 লিঙ্গ : পুরুষ | WNM1755800 ফটো উপলব্ধ |
| 28 নাম : জারিফ খাতুন স্বামীর নাম: আফতাব আলম আনসারী বাড়ির নং : n0052 বয়স : 33 লিঙ্গ : মহিলা | WNM0984823 ফটো উপলব্ধ | 29 নাম : আসুদন বিবি স্বামীর নাম: ফরিদ আনসারী বাড়ির নং : n0036 বয়স : 60 লিঙ্গ : মহিলা | WNM2198208 ফটো উপলব্ধ | 30 নাম : আকরাম আনসারী পিতার নাম: করিম আনসারী বাড়ির নং : n0033 বয়স : 25 লিঙ্গ : পুরুষ | WNM2362614 ফটো উপলব্ধ |

| | | | | | |
|---|--------------------------------|--|--------------------------------|---|--------------------------------|
| 31 নাম : দিলখুশ আনসারী পিতার নাম: আসুরুদ্দিন আনসারী বাড়ির নং : এন0035 বয়স : 25 লিঙ্গ : পুরুষ | WNM2254126 ফটো উপলব্ধ | 32 নাম : রেসাদ আনসারী পিতার নাম: ইদ্রিস আনসারী বাড়ির নং : n0035 বয়স : 51 লিঙ্গ : পুরুষ | GPP1945476 ফটো উপলব্ধ | 33 নাম : গোবর্ধন রজাক পিতার নাম: অর্জুন রজাক বাড়ির নং : এন0054 বয়স : 24 লিঙ্গ : পুরুষ | WNM2443331 ফটো উপলব্ধ |
| 34 নাম : জামসেদ আনসারী পিতার নাম: সান্তার আনসারী বাড়ির নং : n0054 বয়স : 47 লিঙ্গ : পুরুষ | WB/35/240/411264 ফটো উপলব্ধ | 35 নাম : মেরিয়ম বিবি স্বামীর নাম: জামসেদ আনসারী বাড়ির নং : n0054 বয়স : 50 লিঙ্গ : মহিলা | WNM2247690 ফটো উপলব্ধ | 36 নাম : জমিলা আনসারি স্বামীর নাম: সান্তার আনসারী বাড়ির নং : n0054 বয়স : 75 লিঙ্গ : মহিলা | WNM2247682 ফটো উপলব্ধ |
| 37 নাম : মোহম্মদ জমীরুদ্দীন মিয়া পিতার নাম: মোহম্মদ ইয়াদআলি মিয়া বাড়ির নং : এন ০০৩২ বয়স : 73 লিঙ্গ : পুরুষ | WNM2247567 ফটো উপলব্ধ | 38 নাম : সহিদন বিবি স্বামীর নাম: খাতির আনসারী বাড়ির নং : n0046 বয়স : 63 লিঙ্গ : মহিলা | GPP1278605 ফটো উপলব্ধ | 39 নাম : লাইলুন বিবি স্বামীর নাম: সহরাণি আনসারী বাড়ির নং : n0032 বয়স : 36 লিঙ্গ : মহিলা | WNM1640416 ফটো উপলব্ধ |
| 40 নাম : সালমা বিবি স্বামীর নাম: আনোয়ার আনসারী বাড়ির নং : n0032 বয়স : 47 লিঙ্গ : মহিলা | GPP2342145 ফটো উপলব্ধ | 41 নাম : আজমাইন খাতুন স্বামীর নাম: আহমদ হোসেন আনসারী বাড়ির নং : n0058 বয়স : 35 লিঙ্গ : মহিলা | WNM1755677 ফটো উপলব্ধ | 42 নাম : সিকন্দর আনসারী পিতার নাম: হাকিম আনসারী বাড়ির নং : n0051 বয়স : 48 লিঙ্গ : পুরুষ | WNM2248045 ফটো উপলব্ধ |
| 43 নাম : আজাহার আনসারী পিতার নাম: খাতির আনসারী বাড়ির নং : n0046 বয়স : 28 লিঙ্গ : পুরুষ | WNM1987999 ফটো উপলব্ধ | 44 নাম : মানু আনসারী স্বামীর নাম: সিকন্দর আনসারী বাড়ির নং : n0051 বয়স : 45 লিঙ্গ : মহিলা | WNM2248060 ফটো উপলব্ধ | 45 নাম : মুসুদন বিবি স্বামীর নাম: সাহাদাত আনসারী বাড়ির নং : n0043 বয়স : 36 লিঙ্গ : মহিলা | WNM1435965 ফটো উপলব্ধ |
| 46 নাম : নুরজাহান বিবি স্বামীর নাম: সাকুর আনসারী বাড়ির নং : n0041 বয়স : 51 লিঙ্গ : মহিলা | WNM2247542 ফটো উপলব্ধ | 47 নাম : বিলকিস বিবি স্বামীর নাম: মুকসেদ বাড়ির নং : 115 বয়স : 35 লিঙ্গ : মহিলা | WNM1640424 ফটো উপলব্ধ | 48 নাম : মিরজান বিবি স্বামীর নাম: ইনুস আনসারী বাড়ির নং : n0043 বয়স : 33 লিঙ্গ : মহিলা | WNM1755636 ফটো উপলব্ধ |
| 49 নাম : কেরামত আনসারী পিতার নাম: জলিল আনসারী বাড়ির নং : n0042 বয়স : 53 লিঙ্গ : পুরুষ | WNM2247815 ফটো উপলব্ধ | 50 নাম : জাবেদা বিবি স্বামীর নাম: রহমান আনসারী বাড়ির নং : n0039 বয়স : 34 লিঙ্গ : মহিলা | WNM1640499 ফটো উপলব্ধ | 51 নাম : রহমান আনসারী পিতার নাম: সহদুল আনসারী বাড়ির নং : n0039 বয়স : 40 লিঙ্গ : পুরুষ | GPP2342467 ফটো উপলব্ধ |
| 52 নাম : সেলেমান আনসারী পিতার নাম: সহদুল আনসারী বাড়ির নং : n0039 বয়স : 47 লিঙ্গ : পুরুষ | GPP1278159 ফটো উপলব্ধ | 53 নাম : আমজেদ আনসারী পিতার নাম: কেরামত আনসারী বাড়ির নং : n0042 বয়স : 33 লিঙ্গ : পুরুষ | WNM1640473 ফটো উপলব্ধ | 54 নাম : ইয়াকুব আনসারী পিতার নাম: সহদুল আনসারী বাড়ির নং : n0039 বয়স : 40 লিঙ্গ : পুরুষ | GPP2342475 ফটো উপলব্ধ |
| 55 নাম : সহরাণী আনসারী পিতার নাম: জমিরুদ্দিন আনসারী বাড়ির নং : n0032 বয়স : 38 লিঙ্গ : পুরুষ | WNM1435874 ফটো উপলব্ধ | 56 নাম : আনয়ার আনসারী পিতার নাম: জমিরুদ্দিন আনসারী বাড়ির নং : n0032 বয়স : 49 লিঙ্গ : পুরুষ | WB/35/240/411580 ফটো উপলব্ধ | 57 নাম : মুকসেদ আনসারী পিতার নাম: জমিরুদ্দিন আনসারী বাড়ির নং : 115 বয়স : 50 লিঙ্গ : পুরুষ | WB/35/240/411141 ফটো উপলব্ধ |
| 58 নাম : আব্বাস আনসারী পিতার নাম: হাকিম আনসারী বাড়ির নং : n0051 বয়স : 73 লিঙ্গ : পুরুষ | WNM2247708 ফটো উপলব্ধ | 59 নাম : সাহাদত আনসারী পিতার নাম: সহদুল আনসারী বাড়ির নং : n0043 বয়স : 67 লিঙ্গ : পুরুষ | WNM2247609 ফটো উপলব্ধ | 60 নাম : আলাউদ্দিন আনসারী পিতার নাম: সিদ্দিক আনসারী বাড়ির নং : n0029 বয়স : 35 লিঙ্গ : পুরুষ | WNM1315043 ফটো উপলব্ধ |

| | | | | | |
|--|--------------------------------|--|--------------------------|---|--------------------------------|
| 61 নাম : জরিমন বিবি স্বামীর নাম: মনজুস আনসারী বাড়ির নং : n0029 বয়স : 36 লিঙ্গ : মহিলা | GPP2771756 ফটো উপলব্ধ | 62 নাম : মনজুস আনসারী পিতার নাম: সিদ্দিক আনসারী বাড়ির নং : n0029 বয়স : 40 লিঙ্গ : পুরুষ | GPP2342673 ফটো উপলব্ধ | 63 নাম : তছরন বিবি স্বামীর নাম: সিদ্দিক আনসারী বাড়ির নং : n0029 বয়স : 66 লিঙ্গ : মহিলা | WB/35/240/411238 ফটো উপলব্ধ |
| 64 নাম : সিদ্দিক আনসারি পিতার নাম: ভগত আনসারী বাড়ির নং : এন0029 বয়স : 72 লিঙ্গ : পুরুষ | WNM2695039 ফটো উপলব্ধ | 65 নাম : সাজনা খাতুন স্বামীর নাম: ইয়াসিন আনসারী বাড়ির নং : n0095 বয়স : 35 লিঙ্গ : মহিলা | WNM1855600 ফটো উপলব্ধ | #2 66 নাম : পুনম সিংহ স্বামীর নাম: ইন্দ্রজিৎ সিংহ বাড়ির নং : 781 বয়স : 37 লিঙ্গ : মহিলা | WNM2385987 ফটো উপলব্ধ |
| 67 নাম : গোলাপী রাজোয়াড় স্বামীর নাম: অমত রাজোয়াড় বাড়ির নং : এন0049 বয়স : 31 লিঙ্গ : মহিলা | WNM2257210 ফটো উপলব্ধ | 68 নাম : সাহানাজ খাতুন স্বামীর নাম: গিয়াসুদ্দিন আনসারী বাড়ির নং : এন0059 বয়স : 23 লিঙ্গ : মহিলা | WNM2453587 ফটো উপলব্ধ | 69 নাম : রুখসানা খাতুন পিতার নাম: কবির আনসারী বাড়ির নং : এন0038 বয়স : 22 লিঙ্গ : মহিলা | WNM2462117 ফটো উপলব্ধ |
| 70 নাম : মনসুর আনসারী পিতার নাম: সিদ্দিক আনসারী বাড়ির নং : n0095 বয়স : 43 লিঙ্গ : পুরুষ | WB/35/240/411727 ফটো উপলব্ধ | 71 নাম : রসিদ আনসারী পিতার নাম: নাসির আনসারী বাড়ির নং : এন0059 বয়স : 42 লিঙ্গ : পুরুষ | GPP1945849 ফটো উপলব্ধ | 72 নাম : আকতার হোসেন আনসারী পিতার নাম: ইদ্রিস আনসারী বাড়ির নং : n0058 বয়স : 36 লিঙ্গ : পুরুষ | GPP2771616 ফটো উপলব্ধ |
| 73 নাম : নাসির আনসারী পিতার নাম: কুরবান আনসারী বাড়ির নং : n0059 বয়স : 63 লিঙ্গ : পুরুষ | WNM2527117 ফটো উপলব্ধ | 74 নাম : জুলেসা বিবি স্বামীর নাম: সাদ্দাম আনসারী বাড়ির নং : n0051 বয়স : 28 লিঙ্গ : মহিলা | WNM1934306 ফটো উপলব্ধ | 75 নাম : গুলাপ রসুল আনসারী পিতার নাম: লাল মহম্মদ আনসারী বাড়ির নং : n0041 বয়স : 31 লিঙ্গ : পুরুষ | WNM1934157 ফটো উপলব্ধ |
| 76 নাম : উমর ফারুক আনসারী পিতার নাম: সারফুল হাচেন আনসারী বাড়ির নং : n0047 বয়স : 30 লিঙ্গ : পুরুষ | WNM2085512 ফটো উপলব্ধ | 77 নাম : রেজাউল আনসারী পিতার নাম: কেরামত আনসারী বাড়ির নং : n0042 বয়স : 29 লিঙ্গ : পুরুষ | WNM2055523 ফটো উপলব্ধ | 78 নাম : সামসুন বিবি স্বামীর নাম: সেলেমান আনসারী বাড়ির নং : n0039 বয়স : 45 লিঙ্গ : মহিলা | GPP2342483 ফটো উপলব্ধ |
| 79 নাম : নসিমা বিবি স্বামীর নাম: মহঃ বেলাল আনসারী বাড়ির নং : n0047 বয়স : 34 লিঙ্গ : মহিলা | WNM1435999 ফটো উপলব্ধ | 80 নাম : মহঃ বেলাল আনসারী পিতার নাম: মহিরুদ্দিন আনসারী বাড়ির নং : n0047 বয়স : 41 লিঙ্গ : পুরুষ | GPP2342681 ফটো উপলব্ধ | 81 নাম : মেহিদন বিবি স্বামীর নাম: আমজেদ আনসারী বাড়ির নং : n0051 বয়স : 36 লিঙ্গ : মহিলা | WNM1436013 ফটো উপলব্ধ |
| 82 নাম : শিবানী রাজোয়াড় স্বামীর নাম: মধু রাজোয়াড় বাড়ির নং : n0051 বয়স : 32 লিঙ্গ : মহিলা | WNM1855469 ফটো উপলব্ধ | 83 নাম : নইম আনসারী পিতার নাম: আনয়ার আনসারী বাড়ির নং : n00 বয়স : 25 লিঙ্গ : পুরুষ | WNM2348779 ফটো উপলব্ধ | 84 নাম : আফতাব আলম আনসারী পিতার নাম: জাকির আনসারী বাড়ির নং : n00 বয়স : 24 লিঙ্গ : পুরুষ | WNM2349033 ফটো উপলব্ধ |
| 85 নাম : আর্জান বিবি স্বামীর নাম: রেজাউল আনসারী বাড়ির নং : n0042 বয়স : 24 লিঙ্গ : মহিলা | WNM2347722 ফটো উপলব্ধ | 86 নাম : মহ তাজ আলম আনসারী পিতার নাম: সিকন্দর আনসারী বাড়ির নং : n0051 বয়স : 24 লিঙ্গ : পুরুষ | WNM2362499 ফটো উপলব্ধ | 87 নাম : আমজেদ আনসারী পিতার নাম: আব্বাস আনসারী বাড়ির নং : 00 বয়স : 49 লিঙ্গ : পুরুষ | WNM2357218 ফটো উপলব্ধ |
| 88 নাম : কবুলন বিবি স্বামীর নাম: আবুল আনসারী বাড়ির নং : 00 বয়স : 68 লিঙ্গ : মহিলা | WNM2356723 ফটো উপলব্ধ | 89 নাম : কবির আনসারী পিতার নাম: আবুল আনসারী বাড়ির নং : 00 বয়স : 46 লিঙ্গ : পুরুষ | WNM2353373 ফটো উপলব্ধ | 90 নাম : ইসলাম আনসারী পিতার নাম: আবুল আনসারী বাড়ির নং : 00 বয়স : 41 লিঙ্গ : পুরুষ | GPP2342319 ফটো উপলব্ধ |

| | | | | | | | | | | | |
|-----|------------|--|------------|-----|------------|---|------------|-----|------------|---|------------|
| 91 | WNM205564 | নাম : বেগম বিবি স্বামীর নাম: ইসলাম আনসারী বাড়ির নং : 00 বয়স : 29 লিঙ্গ : মহিলা | ফটো উপলব্ধ | 92 | WNM2253920 | নাম : হরীবোল রাজওয়ার পিতার নাম: হারু রাজওয়ার বাড়ির নং : এন0059 বয়স : 26 লিঙ্গ : পুরুষ | ফটো উপলব্ধ | 93 | GPP2342541 | নাম : হাফেজা বিবি স্বামীর নাম: ইদ্রিশ আনসারী বাড়ির নং : n0058 বয়স : 69 লিঙ্গ : মহিলা | ফটো উপলব্ধ |
| 94 | WNM2254563 | নাম : মনপুরন রাজোয়াড় পিতার নাম: দিলীপ রাজোয়াড় বাড়ির নং : এন0032 বয়স : 25 লিঙ্গ : পুরুষ | ফটো উপলব্ধ | 95 | WNM0545145 | নাম : মফিযুদ্দিন আনসারী পিতার নাম: নাসির আনসারী বাড়ির নং : n0059 বয়স : 38 লিঙ্গ : পুরুষ | ফটো উপলব্ধ | 96 | WNM2254217 | নাম : দিবাকর রাজোয়াড় পিতার নাম: বুধন রাজোয়াড় বাড়ির নং : এন0057 বয়স : 27 লিঙ্গ : পুরুষ | ফটো উপলব্ধ |
| 97 | WNM1640515 | নাম : রইসুদ্দিন আনসারী পিতার নাম: নাসির আনসারী বাড়ির নং : n0059 বয়স : 31 লিঙ্গ : পুরুষ | ফটো উপলব্ধ | 98 | WNM2443091 | নাম : অর্জনা খাতুন স্বামীর নাম: সার্বাসল আনসারী বাড়ির নং : এন0057 বয়স : 26 লিঙ্গ : মহিলা | ফটো উপলব্ধ | 99 | WNM2353324 | নাম : মহঃ আবুল আনসারী পিতার নাম: রাজবলী আনসারী বাড়ির নং : 00 বয়স : 70 লিঙ্গ : পুরুষ | ফটো উপলব্ধ |
| 100 | GPP1277912 | নাম : জায়েদা বিবি স্বামীর নাম: কবির আনসারী বাড়ির নং : 00 বয়স : 46 লিঙ্গ : মহিলা | ফটো উপলব্ধ | 101 | WNM1435973 | নাম : ইনুস আনসারী পিতার নাম: সাহাদাত আনসারী বাড়ির নং : n0043 বয়স : 34 লিঙ্গ : পুরুষ | ফটো উপলব্ধ | 102 | WNM2739845 | নাম : সাকুর আনসারী পিতার নাম: সহদুল আনসারী বাড়ির নং : কুকুরটাংগা বয়স : 54 লিঙ্গ : পুরুষ | ফটো উপলব্ধ |
| 103 | WNM1435957 | নাম : তামিনা বিবি স্বামীর নাম: সাহাজান আনসারী বাড়ির নং : n0039 বয়স : 35 লিঙ্গ : মহিলা | ফটো উপলব্ধ | 104 | WNM1435940 | নাম : সাহাজান আনসারী পিতার নাম: সহদুল আনসারী বাড়ির নং : n0039 বয়স : 35 লিঙ্গ : পুরুষ | ফটো উপলব্ধ | 105 | WNM1755651 | নাম : রাজিনা বিবি স্বামীর নাম: ইয়াকুব আনসারী বাড়ির নং : n0039 বয়স : 31 লিঙ্গ : মহিলা | ফটো উপলব্ধ |
| 106 | WNM1934140 | নাম : জাব্বার আনসারী পিতার নাম: কেরামত আনসারী বাড়ির নং : n0042 বয়স : 31 লিঙ্গ : পুরুষ | ফটো উপলব্ধ | 107 | WNM1640457 | নাম : সাদ্দাম আনসারী পিতার নাম: আব্বাস আনসারী বাড়ির নং : n0051 বয়স : 32 লিঙ্গ : পুরুষ | ফটো উপলব্ধ | 108 | WNM0544742 | নাম : আক্তার আনসারী পিতার নাম: আব্বাস আনসারী বাড়ির নং : n0051 বয়স : 37 লিঙ্গ : পুরুষ | ফটো উপলব্ধ |
| 109 | WNM1640523 | নাম : আবিদ হুসেন আনসারী পিতার নাম: আজিমুদ্দিন আনসারী বাড়ির নং : এন0031 বয়স : 32 লিঙ্গ : পুরুষ | ফটো উপলব্ধ | 110 | WNM1755701 | নাম : জাহাঙ্গীর আনসারী পিতার নাম: খোদানেওয়াজ আনসারী বাড়ির নং : n0046 বয়স : 30 লিঙ্গ : পুরুষ | ফটো উপলব্ধ | 111 | WNM2247997 | নাম : কলসুম বিবি স্বামীর নাম: জুলফকার ভুট্টু আনসারী বাড়ির নং : n0057 বয়স : 70 লিঙ্গ : মহিলা | ফটো উপলব্ধ |
| 112 | WNM1855402 | নাম : সোয়েব আক্তার আনসারী পিতার নাম: আজিজুল আনসারী বাড়ির নং : n0043 বয়স : 30 লিঙ্গ : পুরুষ | ফটো উপলব্ধ | 113 | WNM0984740 | নাম : সমিম আনসারী পিতার নাম: সিকন্দর আনসারী বাড়ির নং : n0051 বয়স : 36 লিঙ্গ : পুরুষ | ফটো উপলব্ধ | 114 | WNM2623015 | নাম : সাইরুন বিবি স্বামীর নাম: মহিরুদ্দিন মিয়া আনসারী বাড়ির নং : n0047 বয়স : 69 লিঙ্গ : মহিলা | ফটো উপলব্ধ |
| 115 | WNM2085520 | নাম : গুলসান বিবি স্বামীর নাম: রইসুদ্দিন আনসারী বাড়ির নং : n0059 বয়স : 27 লিঙ্গ : মহিলা | ফটো উপলব্ধ | 116 | WNM2247518 | নাম : মদিনা বিবি স্বামীর নাম: আজিমুদ্দিন আনসারী বাড়ির নং : n0031 বয়স : 48 লিঙ্গ : মহিলা | ফটো উপলব্ধ | 117 | GPP1278597 | নাম : খাতির আনসারী পিতার নাম: লেট রাগদু মিঞা বাড়ির নং : n0046 বয়স : 65 লিঙ্গ : পুরুষ | ফটো উপলব্ধ |
| 118 | WNM1502343 | নাম : আসলাম আনসারী পিতার নাম: আবুল আনসারী বাড়ির নং : n0038 বয়স : 33 লিঙ্গ : পুরুষ | ফটো উপলব্ধ | 119 | WNM2443182 | নাম : রেণু হাজরা স্বামীর নাম: দেবশীষ হাজরা বাড়ির নং : এন0059 বয়স : 27 লিঙ্গ : মহিলা | ফটো উপলব্ধ | 120 | WNM0984708 | নাম : গিয়াসুদ্দিন আনসারী পিতার নাম: নাসির আনসারী বাড়ির নং : n0059 বয়স : 35 লিঙ্গ : পুরুষ | ফটো উপলব্ধ |

বিধানসভা নির্বাচনক্ষেত্রের নং, নাম : 245-পাড়া
ভাগ নং, নাম : 1-লুকুইডি, কুকুরটাঁড়

| | | | | | |
|--|--------------------------|--|--------------------------|---|--------------------------|
| 121 নাম : মোমেনা বিবি স্বামীর নাম: রসিদ আনসারী বাড়ির নং : n0059 বয়স : 38 লিঙ্গ : মহিলা | WNM0545137 ফটো উপলব্ধ | 122 নাম : আনজার ছসেন আনসারী পিতার নাম: আজিমুদ্দিন আনসারী বাড়ির নং : n00 বয়স : 26 লিঙ্গ : পুরুষ | WNM2255107 ফটো উপলব্ধ | 123 নাম : সামসুল আনসারী পিতার নাম: সিকন্দর আনসারী বাড়ির নং : n0051 বয়স : 30 লিঙ্গ : পুরুষ | WNM1855410 ফটো উপলব্ধ |
| 124 নাম : আইতুন বিবি স্বামীর নাম: গোলাম আনসারী বাড়ির নং : nং000 বয়স : 34 লিঙ্গ : মহিলা | WNM2134534 ফটো উপলব্ধ | 125 নাম : খোজিমা বিবি স্বামীর নাম: আব্বাস আনসারী বাড়ির নং : n0051 বয়স : 70 লিঙ্গ : মহিলা | WNM2247716 ফটো উপলব্ধ | 126 নাম : আহমদ হোসেন আনসারী পিতার নাম: ইদরিশ আনসারী বাড়ির নং : n0058 বয়স : 44 লিঙ্গ : পুরুষ | GPP1277748 ফটো উপলব্ধ |
| 127 নাম : মহরন বিবি স্বামীর নাম: সরফুল হাসান আনসারী বাড়ির নং : n0047 বয়স : 49 লিঙ্গ : মহিলা | WNM2248037 ফটো উপলব্ধ | 128 নাম : আলগুন আনসারী স্বামীর নাম: আয়ুফ আনসারী বাড়ির নং : n0049 বয়স : 56 লিঙ্গ : মহিলা | WNM2247351 ফটো উপলব্ধ | 129 নাম : আয়ুফ আনসারী পিতার নাম: আব্বাস আনসারী বাড়ির নং : n0049 বয়স : 61 লিঙ্গ : পুরুষ | GPP1280577 ফটো উপলব্ধ |
| 130 নাম : খদেজান বিবি স্বামীর নাম: কেরামত আনসারী বাড়ির নং : n0042 বয়স : 50 লিঙ্গ : মহিলা | WNM2247740 ফটো উপলব্ধ | 131 নাম : আজিমুদ্দিন আনসারী পিতার নাম: জমিরুদ্দিন আনসারী বাড়ির নং : n0031 বয়স : 51 লিঙ্গ : পুরুষ | GPP1945922 ফটো উপলব্ধ | 132 নাম : সরফুল হাসান আনসারী পিতার নাম: মহিরুদ্দিন আনসারী বাড়ির নং : n0047 বয়স : 55 লিঙ্গ : পুরুষ | WNM2248102 ফটো উপলব্ধ |
| 133 নাম : উসমান গনি আনসারী পিতার নাম: সরফুল হাসান আনসারী বাড়ির নং : এন ০০৪৭ বয়স : 29 লিঙ্গ : পুরুষ | WNM2055515 ফটো উপলব্ধ | 134 নাম : গোলাম আনসারী পিতার নাম: আয়ুফ আনসারী বাড়ির নং : n0049 বয়স : 37 লিঙ্গ : পুরুষ | WNM0984807 ফটো উপলব্ধ | 135 নাম : সারজুন খাতুন পিতার নাম: খলিল আনসারী বাড়ির নং : n0057 বয়স : 40 লিঙ্গ : মহিলা | WNM2026573 ফটো উপলব্ধ |
| 136 নাম : রজিনা বিবি স্বামীর নাম: আজার আনসারী বাড়ির নং : n0051 বয়স : 33 লিঙ্গ : মহিলা | WNM1934280 ফটো উপলব্ধ | 137 নাম : তামান্না পারবীন স্বামীর নাম: সমিম আনসারী বাড়ির নং : n0051 বয়স : 33 লিঙ্গ : মহিলা | WNM1934298 ফটো উপলব্ধ | 138 নাম : নসিমা বিবি স্বামীর নাম: গুলাম রসুল আনসারী বাড়ির নং : n0041 বয়স : 30 লিঙ্গ : মহিলা | WNM1934223 ফটো উপলব্ধ |
| 139 নাম : মেরাজুন বিবি স্বামীর নাম: জাহাঙ্গির আনসারী বাড়ির নং : n0046 বয়স : 28 লিঙ্গ : মহিলা | WNM1934256 ফটো উপলব্ধ | 140 নাম : ইদ্রিশ আনসারী পিতার নাম: গন্ধু আনসারি বাড়ির নং : n0058 বয়স : 77 লিঙ্গ : পুরুষ | GPP2342533 ফটো উপলব্ধ | 141 নাম : সুরতন বিবি স্বামীর নাম: নাসির আনসারী বাড়ির নং : না 0059 বয়স : 60 লিঙ্গ : মহিলা | WNM2452787 ফটো উপলব্ধ |
| 142 নাম : সকিনা আনসারী স্বামীর নাম: খলিল আনসারী বাড়ির নং : এন0057 বয়স : 70 লিঙ্গ : মহিলা | WNM2452258 ফটো উপলব্ধ | 143 নাম : সামিম আনসারী পিতার নাম: রসিদ আনসারী বাড়ির নং : এন0059 বয়স : 22 লিঙ্গ : পুরুষ | WNM2529022 ফটো উপলব্ধ | 144 নাম : খলিল আনসারী পিতার নাম: ইসুফ আনসারী বাড়ির নং : এন0057 বয়স : 80 লিঙ্গ : পুরুষ | WNM2197242 ফটো উপলব্ধ |
| 145 নাম : কবুলন বিবি স্বামীর নাম: মনসুর আনসারী বাড়ির নং : এন0029 বয়স : 37 লিঙ্গ : মহিলা | GPP2342665 ফটো উপলব্ধ | 146 নাম : ককসানা খাতুন স্বামীর নাম: আলাউদ্দিন আনসারী বাড়ির নং : n00 বয়স : 29 লিঙ্গ : মহিলা | WNM2348282 ফটো উপলব্ধ | 147 নাম : মদন চৌধুরী পিতার নাম: নগেন চৌধুরী বাড়ির নং : n0024 বয়স : 60 লিঙ্গ : পুরুষ | WNM2247377 ফটো উপলব্ধ |
| 148 নাম : পরেশ চৌধুরী পিতার নাম: ধীরেন চৌধুরী বাড়ির নং : n0025 বয়স : 42 লিঙ্গ : পুরুষ | GPP2771814 ফটো উপলব্ধ | 149 নাম : কালিপদ চৌধুরী পিতার নাম: উপেন্দ্রনাথ চৌধুরী বাড়ির নং : n0024 বয়স : 49 লিঙ্গ : পুরুষ | WNM2248086 ফটো উপলব্ধ | 150 নাম : বাসন্তী চৌধুরী স্বামীর নাম: জয়প্রকাশ চৌধুরী বাড়ির নং : n0024 বয়স : 45 লিঙ্গ : মহিলা | GPP2619609 ফটো উপলব্ধ |

| | | | | | |
|---|--------------------------------|---|--------------------------------|---|--------------------------------|
| 151 নাম : দুর্গাপ্রসাদ চৌধুরী পিতার নাম: উপেন্দ্রনাথ চৌধুরী বাড়ির নং : n0027 বয়স : 57 লিঙ্গ : পুরুষ | GPP1278415 ফটো উপলব্ধ | 152 নাম : সত্যবতী চৌধুরী অন্যান্য: মদন চৌধুরী বাড়ির নং : n0024 বয়স : 55 লিঙ্গ : মহিলা | WNM2247419 ফটো উপলব্ধ | 153 নাম : রাজদেব চৌধুরী পিতার নাম: সন্তোষ চৌধুরী বাড়ির নং : n0025 বয়স : 27 লিঙ্গ : পুরুষ | WNM2026680 ফটো উপলব্ধ |
| 154 নাম : মনোজ চৌধুরী পিতার নাম: দুর্গাপ্রসাদ চৌধুরী বাড়ির নং : n0027 বয়স : 25 লিঙ্গ : পুরুষ | WNM2134419 ফটো উপলব্ধ | 155 নাম : জয়প্রকাশ চৌধুরী পিতার নাম: নগেন চন্দ্র চৌধুরী বাড়ির নং : n0024 বয়স : 49 লিঙ্গ : পুরুষ | WNM2248094 ফটো উপলব্ধ | 156 নাম : সোমনাথ চৌধুরী পিতার নাম: আনন্দ চৌধুরী বাড়ির নং : nং026 বয়স : 23 লিঙ্গ : পুরুষ | WNM2567378 ফটো উপলব্ধ |
| 157 নাম : চিত্তা চৌধুরী স্বামীর নাম: রাজিব চৌধুরী বাড়ির নং : নং45 বয়স : 33 লিঙ্গ : মহিলা | WNM2567386 ফটো উপলব্ধ | 158 নাম : সমরেশ চৌধুরী পিতার নাম: জয়প্রকাশ চৌধুরী বাড়ির নং : n0118 বয়স : 26 লিঙ্গ : পুরুষ | WNM2108967 ফটো উপলব্ধ | 159 নাম : নগেন চন্দ্র চৌধুরী পিতার নাম: রতন চন্দ্র চৌধুরী বাড়ির নং : n0024 বয়স : 83 লিঙ্গ : পুরুষ | WNM2247765 ফটো উপলব্ধ |
| 160 নাম : মেঘনাথ চৌধুরী পিতার নাম: আনন্দ চৌধুরী বাড়ির নং : নং026 বয়স : 21 লিঙ্গ : পুরুষ | WNM2564359 ফটো উপলব্ধ | 161 নাম : রাজেশ চৌধুরী পিতার নাম: সন্তোষ চৌধুরী বাড়ির নং : n0025 বয়স : 30 লিঙ্গ : পুরুষ | WNM1755586 ফটো উপলব্ধ | 162 নাম : সুকদেব চৌধুরী পিতার নাম: সন্তোষ চৌধুরী বাড়ির নং : n0025 বয়স : 29 লিঙ্গ : পুরুষ | WNM1855519 ফটো উপলব্ধ |
| 163 নাম : বিকাশ চৌধুরী পিতার নাম: মদন চৌধুরী বাড়ির নং : n0024 বয়স : 38 লিঙ্গ : পুরুষ | GPP2503654 ফটো উপলব্ধ | 164 নাম : কস্তুরা চৌধুরী স্বামীর নাম: বিকাশ চৌধুরী বাড়ির নং : n0024 বয়স : 36 লিঙ্গ : মহিলা | WNM1436047 ফটো উপলব্ধ | 165 নাম : ধীরেন চৌধুরী পিতার নাম: হৃষিকেশ চৌধুরী বাড়ির নং : n0025 বয়স : 76 লিঙ্গ : পুরুষ | WB/35/240/411439 ফটো উপলব্ধ |
| 166 নাম : নরেশ চৌধুরী পিতার নাম: ধীরেন চৌধুরী বাড়ির নং : n0025 বয়স : 30 লিঙ্গ : পুরুষ | WNM1755594 ফটো উপলব্ধ | 167 নাম : সন্তোষ চৌধুরী পিতার নাম: হৃষিকেশ চৌধুরী বাড়ির নং : n0025 বয়স : 55 লিঙ্গ : পুরুষ | WB/35/240/411512 ফটো উপলব্ধ | 168 নাম : কলাবতী চৌধুরী স্বামীর নাম: সন্তোষ চৌধুরী বাড়ির নং : n0025 বয়স : 49 লিঙ্গ : মহিলা | WB/35/240/411666 ফটো উপলব্ধ |
| 169 নাম : বাসন্তী চৌধুরী স্বামীর নাম: কালীপদ চৌধুরী বাড়ির নং : n0027 বয়স : 38 লিঙ্গ : মহিলা | WNM1546506 ফটো উপলব্ধ | 170 নাম : রাজীব চৌধুরী পিতার নাম: সূর্যকান্ত চৌধুরী বাড়ির নং : n0026 বয়স : 35 লিঙ্গ : পুরুষ | WNM1436054 ফটো উপলব্ধ | 171 নাম : আনন্দ চৌধুরী পিতার নাম: মনপুরন চৌধুরী বাড়ির নং : n0026 বয়স : 53 লিঙ্গ : পুরুষ | WB/35/240/411616 ফটো উপলব্ধ |
| 172 নাম : সাবিত্রী চৌধুরী স্বামীর নাম: মনপুরন চৌধুরী বাড়ির নং : n0026 বয়স : 75 লিঙ্গ : মহিলা | WB/35/240/411365 ফটো উপলব্ধ | 173 নাম : তিতু রজক স্বামীর নাম: সিরাম রজক বাড়ির নং : n0025 বয়স : 36 লিঙ্গ : মহিলা | WNM1809516 ফটো উপলব্ধ | 174 নাম : বাসন্তী চৌধুরী স্বামীর নাম: পরেশ চৌধুরী বাড়ির নং : 108 বয়স : 37 লিঙ্গ : মহিলা | WNM0546234 ফটো উপলব্ধ |
| 175 নাম : জুড়ামণি চৌধুরী স্বামীর নাম: ধীরেন চৌধুরী বাড়ির নং : এন0025 বয়স : 68 লিঙ্গ : মহিলা | WNM2632891 ফটো উপলব্ধ | 176 নাম : জুড়ামণি চৌধুরী স্বামীর নাম: দুর্গা প্রসাদ চৌধুরী বাড়ির নং : n0025 বয়স : 52 লিঙ্গ : মহিলা | WNM0546200 ফটো উপলব্ধ | 177 নাম : মালা রজক স্বামীর নাম: মনভুল রজক বাড়ির নং : n0027 বয়স : 35 লিঙ্গ : মহিলা | WNM1755644 ফটো উপলব্ধ |
| 178 নাম : মমতা চৌধুরী স্বামীর নাম: নগেন চন্দ্র চৌধুরী বাড়ির নং : n0024 বয়স : 74 লিঙ্গ : মহিলা | GPP1946128 ফটো উপলব্ধ | 179 নাম : আকাশ চৌধুরী পিতার নাম: মদন চৌধুরী বাড়ির নং : n0024 বয়স : 34 লিঙ্গ : পুরুষ | WNM0984914 ফটো উপলব্ধ | 180 নাম : কবিতা চৌধুরী স্বামীর নাম: ভূদেব চৌধুরী বাড়ির নং : অসুরবাধ বয়স : 35 লিঙ্গ : মহিলা | WNM2026656 ফটো উপলব্ধ |

| | | | | | |
|---|--------------------------------|---|--------------------------------|---|--------------------------|
| 181 নাম : ভূদেব চৌধুরী পিতার নাম: উপেন্দ্রনাথ চৌধুরী বাড়ির নং : n0027 বয়স : 40 লিঙ্গ : পুরুষ | GPP1280213 ফটো উপলব্ধ | 182 নাম : যশোদা চৌধুরী স্বামীর নাম: আকাশ চৌধুরী বাড়ির নং : n0110 বয়স : 30 লিঙ্গ : মহিলা | WNM1934199 ফটো উপলব্ধ | 183 নাম : অনিতা দাস স্বামীর নাম: লব দাস বাড়ির নং : n0018 বয়স : 33 লিঙ্গ : মহিলা | WNM1546514 ফটো উপলব্ধ |
| 184 নাম : অজিত দাস পিতার নাম: ছট্ট দাস বাড়ির নং : n0019 বয়স : 55 লিঙ্গ : পুরুষ | WNM2247401 ফটো উপলব্ধ | 185 নাম : মন্টু দাস পিতার নাম: গুহিরাম দাস বাড়ির নং : n0018 বয়স : 44 লিঙ্গ : পুরুষ | WNM2248003 ফটো উপলব্ধ | 186 নাম : লব দাস পিতার নাম: সন্তোষ দাস বাড়ির নং : n0104 বয়স : 34 লিঙ্গ : পুরুষ | WNM1934074 ফটো উপলব্ধ |
| 187 নাম : দীনেশ দাস পিতার নাম: ভুখল দাস বাড়ির নং : n0019 বয়স : 35 লিঙ্গ : পুরুষ | GPP2342897 ফটো উপলব্ধ | 188 নাম : বালিকা দাস স্বামীর নাম: খেদন দাস বাড়ির নং : n0019 বয়স : 33 লিঙ্গ : মহিলা | WNM1755628 ফটো উপলব্ধ | 189 নাম : খেদন দাস পিতার নাম: ভুখল দাস বাড়ির নং : n0019 বয়স : 41 লিঙ্গ : পুরুষ | GPP2342889 ফটো উপলব্ধ |
| 190 নাম : ছবিবালা দাস স্বামীর নাম: ভুখল দাস বাড়ির নং : n0019 বয়স : 58 লিঙ্গ : মহিলা | WB/35/240/411392 ফটো উপলব্ধ | 191 নাম : কুশ দাস পিতার নাম: সন্তোষ দাস বাড়ির নং : n0018 বয়স : 34 লিঙ্গ : পুরুষ | WNM1436062 ফটো উপলব্ধ | 192 নাম : আশা দাস স্বামীর নাম: বিজয় দাস বাড়ির নং : n0018 বয়স : 37 লিঙ্গ : মহিলা | WNM0546374 ফটো উপলব্ধ |
| 193 নাম : বিজয় দাস পিতার নাম: সন্তোষ দাস বাড়ির নং : n0018 বয়স : 41 লিঙ্গ : পুরুষ | WNM0546366 ফটো উপলব্ধ | 194 নাম : চম্পা দাস স্বামীর নাম: সন্তোষ দাস বাড়ির নং : n0018 বয়স : 52 লিঙ্গ : মহিলা | WB/35/240/411607 ফটো উপলব্ধ | 195 নাম : সন্তোষ দাস পিতার নাম: গুহিরাম দাস বাড়ির নং : n0018 বয়স : 55 লিঙ্গ : পুরুষ | WNM2613917 ফটো উপলব্ধ |
| 196 নাম : দিলীপ দাস পিতার নাম: অজিত দাস বাড়ির নং : n0000 বয়স : 30 লিঙ্গ : পুরুষ | WNM2134484 ফটো উপলব্ধ | 197 নাম : আদরী দাস স্বামীর নাম: মন্টু দাস বাড়ির নং : n0018 বয়স : 39 লিঙ্গ : মহিলা | GPP1329135 ফটো উপলব্ধ | 198 নাম : জগন্নাথ দাস পিতার নাম: মন্টু দাস বাড়ির নং : এন0018 বয়স : 21 লিঙ্গ : পুরুষ | WNM2658086 ফটো উপলব্ধ |
| 199 নাম : শিবানী দাস স্বামীর নাম: দীনেশ দাস বাড়ির নং : n0019 বয়স : 28 লিঙ্গ : মহিলা | WNM1934249 ফটো উপলব্ধ | 200 নাম : গীতা দাস স্বামীর নাম: অজিত দাস বাড়ির নং : n0019 বয়স : 47 লিঙ্গ : মহিলা | WNM2247666 ফটো উপলব্ধ | 201 নাম : ভুখল দাস পিতার নাম: ফদু দাস বাড়ির নং : n0019 বয়স : 65 লিঙ্গ : পুরুষ | WNM2373256 ফটো উপলব্ধ |
| 202 নাম : সাকিলা বিবি স্বামীর নাম: মনিরুদ্দিন আনসারী বাড়ির নং : এন0037 বয়স : 60 লিঙ্গ : মহিলা | WNM2367886 ফটো উপলব্ধ | 203 নাম : সাজেদা বিবি স্বামীর নাম: হানিফ আনসারী বাড়ির নং : n0090 বয়স : 45 লিঙ্গ : মহিলা | GPP2492213 ফটো উপলব্ধ | 204 নাম : ইরফান আনসারী পিতার নাম: সফিক আনসারী বাড়ির নং : n0056 বয়স : 31 লিঙ্গ : পুরুষ | WNM1934124 ফটো উপলব্ধ |
| 205 নাম : কুতুব আনসারী পিতার নাম: গুরু আনসারী বাড়ির নং : n0030 বয়স : 64 লিঙ্গ : পুরুষ | GPP1278621 ফটো উপলব্ধ | 206 নাম : ইমামউদ্দিন আনসারী পিতার নাম: নাসির আনসারী বাড়ির নং : n0060 বয়স : 51 লিঙ্গ : পুরুষ | WNM2247757 ফটো উপলব্ধ | 207 নাম : সলিম আনসারী পিতার নাম: নাসির আনসারী বাড়ির নং : n0060 বয়স : 35 লিঙ্গ : পুরুষ | WNM1755818 ফটো উপলব্ধ |
| 208 নাম : হানিফ আনসারী পিতার নাম: রেওয়াজ আলী আনসারী বাড়ির নং : n0034 বয়স : 65 লিঙ্গ : পুরুষ | WNM2247328 ফটো উপলব্ধ | 209 নাম : হাসিম আনসারী পিতার নাম: আসুফুদ্দিন আনসারী বাড়ির নং : এন ০০৫৫ বয়স : 40 লিঙ্গ : পুরুষ | GPP2342194 ফটো উপলব্ধ | 210 নাম : তাহির আনসারী পিতার নাম: গফুর আনসারী বাড়ির নং : n0056 বয়স : 36 লিঙ্গ : পুরুষ | WNM0545061 ফটো উপলব্ধ |

| | | | | | |
|---|--------------------------|--|--------------------------------|--|--------------------------|
| 211 নাম : আকলুম বিবি স্বামীর নাম: আসিরুদ্দিন আনসারী বাড়ির নং : n0053 বয়স : 46 লিঙ্গ : মহিলা | WNM2197051 ফটো উপলব্ধ | 212 নাম : আলগুন বিবি স্বামীর নাম: মুস্তাকিম আনসারী বাড়ির নং : n0055 বয়স : 30 লিঙ্গ : মহিলা | WNM1934215 ফটো উপলব্ধ | 213 নাম : নাজিমা খাতুন স্বামীর নাম: ইয়াক আনসারী বাড়ির নং : n0028 বয়স : 27 লিঙ্গ : মহিলা | WNM2026631 ফটো উপলব্ধ |
| 214 নাম : সাদিমান আনসারী পিতার নাম: আসিরুদ্দিন আনসারী বাড়ির নং : n0055 বয়স : 29 লিঙ্গ : পুরুষ | WNM1855477 ফটো উপলব্ধ | 215 নাম : খালিদা খাতুন স্বামীর নাম: আলিম আনসারী বাড়ির নং : n0048 বয়স : 28 লিঙ্গ : মহিলা | WNM2134336 ফটো উপলব্ধ | 216 নাম : রিজওয়ানা বিবি স্বামীর নাম: ইরফান আনসারী বাড়ির নং : nং000 বয়স : 25 লিঙ্গ : মহিলা | WNM2134609 ফটো উপলব্ধ |
| 217 নাম : রুকসানা বিবি স্বামীর নাম: সেলিম আনসারী বাড়ির নং : n0048 বয়স : 29 লিঙ্গ : মহিলা | WNM2134351 ফটো উপলব্ধ | 218 নাম : এনাউল আনসারী পিতার নাম: খইবর আনসারী বাড়ির নং : n0044 বয়স : 26 লিঙ্গ : পুরুষ | WNM2134344 ফটো উপলব্ধ | 219 নাম : নসিমা বিবি স্বামীর নাম: আফজল আনসারী বাড়ির নং : n0048 বয়স : 34 লিঙ্গ : মহিলা | WNM1809508 ফটো উপলব্ধ |
| 220 নাম : জুবেদা বিবি স্বামীর নাম: সফিক আনসারী বাড়ির নং : n0056 বয়স : 51 লিঙ্গ : মহিলা | WNM2247724 ফটো উপলব্ধ | 221 নাম : আসমা বিবি স্বামীর নাম: ইমামুদ্দিন আনসারী বাড়ির নং : n0060 বয়স : 45 লিঙ্গ : মহিলা | GPP1945518 ফটো উপলব্ধ | 222 নাম : তাহির আনসারী পিতার নাম: হানিফ আনসারী বাড়ির নং : n0034 বয়স : 35 লিঙ্গ : পুরুষ | WNM1435882 ফটো উপলব্ধ |
| 223 নাম : দরুদন বিবি স্বামীর নাম: খইবর আনসারী বাড়ির নং : এন0044 বয়স : 43 লিঙ্গ : মহিলা | GPP1277730 ফটো উপলব্ধ | 224 নাম : মজিবুর আনসারী পিতার নাম: খইবর আনসারী বাড়ির নং : এন0044 বয়স : 31 লিঙ্গ : পুরুষ | WNM1755743 ফটো উপলব্ধ | 225 নাম : বরকত আনসারী পিতার নাম: মনিরুদ্দিন আনসারী বাড়ির নং : n0037 বয়স : 36 লিঙ্গ : পুরুষ | WNM0547471 ফটো উপলব্ধ |
| 226 নাম : মহম্মদ আক্রম মুস্তাফা পিতার নাম: আকবর আনসারী বাড়ির নং : এন0028 বয়স : 22 লিঙ্গ : পুরুষ | WNM2466969 ফটো উপলব্ধ | 227 নাম : মাইমুন বিবি স্বামীর নাম: সাহাবান আনসারী বাড়ির নং : এন0040 বয়স : 23 লিঙ্গ : মহিলা | WNM2507622 ফটো উপলব্ধ | 228 নাম : নঈমা বিবি স্বামীর নাম: আকবর আনসারী বাড়ির নং : n0028 বয়স : 45 লিঙ্গ : মহিলা | WNM0543587 ফটো উপলব্ধ |
| 229 নাম : আকবর আনসারী পিতার নাম: আসিরুদ্দিন আনসারী বাড়ির নং : এন0060 বয়স : 48 লিঙ্গ : পুরুষ | GPP1277367 ফটো উপলব্ধ | 230 নাম : ইমরান আনসারী পিতার নাম: আসগর আনসারী বাড়ির নং : n0028 বয়স : 30 লিঙ্গ : পুরুষ | WNM1755792 ফটো উপলব্ধ | 231 নাম : ইয়াক আনসারী পিতার নাম: আসগর আনসারী বাড়ির নং : n0028 বয়স : 34 লিঙ্গ : পুরুষ | WNM1435858 ফটো উপলব্ধ |
| 232 নাম : মেহদিন খাতুন স্বামীর নাম: ইসমাইল আনসারী বাড়ির নং : n0028 বয়স : 31 লিঙ্গ : মহিলা | WNM1640549 ফটো উপলব্ধ | 233 নাম : আজিফা বিবি স্বামীর নাম: আসগর আনসারী বাড়ির নং : n0028 বয়স : 68 লিঙ্গ : মহিলা | WB/35/240/411562 ফটো উপলব্ধ | 234 নাম : বেগম বিবি স্বামীর নাম: সামসের আনসারী বাড়ির নং : n0048 বয়স : 49 লিঙ্গ : মহিলা | GPP1279363 ফটো উপলব্ধ |
| 235 নাম : আইতুন বিবি স্বামীর নাম: সলিম আনসারী বাড়ির নং : n0030 বয়স : 36 লিঙ্গ : মহিলা | WNM0547257 ফটো উপলব্ধ | 236 নাম : হালিমা বিবি স্বামীর নাম: আক্কেল আনসারী বাড়ির নং : n0048 বয়স : 77 লিঙ্গ : মহিলা | WNM2247336 ফটো উপলব্ধ | 237 নাম : তনবীর আনসারী পিতার নাম: গফুর আনসারী বাড়ির নং : n0056 বয়স : 40 লিঙ্গ : পুরুষ | WNM0545046 ফটো উপলব্ধ |
| 238 নাম : লক্ষ্মী রজক স্বামীর নাম: বিশ্বনাথ রজক বাড়ির নং : n0088 বয়স : 30 লিঙ্গ : মহিলা | WNM2134518 ফটো উপলব্ধ | 239 নাম : রহিমন বিবি স্বামীর নাম: পানবাবু আনসারী বাড়ির নং : n0091 বয়স : 35 লিঙ্গ : মহিলা | WNM1546332 ফটো উপলব্ধ | 240 নাম : সলিম আনসারী পিতার নাম: কুতুব আনসারী বাড়ির নং : n0030 বয়স : 36 লিঙ্গ : পুরুষ | WNM0547265 ফটো উপলব্ধ |



বিধানসভা নির্বাচনক্ষেত্রের নং, নাম : 245-পাড়া
ভাগ নং, নাম : 1-লুকুইডি,কুকুরটাড়

| | | | |
|-----|------------------|------------|--|
| 241 | WNM0547240 | ফটো উপলব্ধ | নাম : সাবনাম বিবি স্বামীর নাম: সেরাজ আনসারী বাড়ির নং : n0030 বয়স : 37 লিঙ্গ : মহিলা |
| 242 | GPP2343515 | ফটো উপলব্ধ | নাম : ইসরাইল আনসারী পিতার নাম: ইদ্রিশ আনসারী বাড়ির নং : n0088 বয়স : 40 লিঙ্গ : পুরুষ |
| 243 | WNM1435866 | ফটো উপলব্ধ | নাম : জরিনা বিবি স্বামীর নাম: কলিম আনসারী বাড়ির নং : n0030 বয়স : 34 লিঙ্গ : মহিলা |
| 244 | WNM1855535 | ফটো উপলব্ধ | নাম : মফিজ আনসারী পিতার নাম: কুতুব আনসারী বাড়ির নং : n0030 বয়স : 33 লিঙ্গ : পুরুষ |
| 245 | WNM2134559 | ফটো উপলব্ধ | নাম : আরাফ ন বিবি স্বামীর নাম: আবদুল আনসারী বাড়ির নং : nং000 বয়স : 40 লিঙ্গ : মহিলা |
| 246 | WNM2247591 | ফটো উপলব্ধ | নাম : মেহেরজান বিবি স্বামীর নাম: মহঃ হাফিজুদ্দিন আনসারী বাড়ির নং : n0056 বয়স : 61 লিঙ্গ : মহিলা |
| 247 | GPP2342129 | ফটো উপলব্ধ | নাম : ইসমাইল আনসারী পিতার নাম: আসগর আনসারী বাড়ির নং : n0028 বয়স : 41 লিঙ্গ : পুরুষ |
| 248 | WNM2196962 | ফটো উপলব্ধ | নাম : আসিরুদ্দিন আনসারী পিতার নাম: কুরবান আনসারী বাড়ির নং : n0055 বয়স : 66 লিঙ্গ : পুরুষ |
| 249 | GPP1945393 | ফটো উপলব্ধ | নাম : জোরিমন বিবি পিতার নাম: কুরবান আনসারী বাড়ির নং : n0055 বয়স : 48 লিঙ্গ : মহিলা |
| 250 | GPP2619815 | ফটো উপলব্ধ | নাম : আসমা বিবি স্বামীর নাম: রেসাদ আনসারী বাড়ির নং : n0088 বয়স : 40 লিঙ্গ : মহিলা |
| 251 | GPP2619708 | ফটো উপলব্ধ | নাম : সাকিলা বিবি স্বামীর নাম: কুতুব আনসারী বাড়ির নং : n0030 বয়স : 54 লিঙ্গ : মহিলা |
| 252 | WNM1934108 | ফটো উপলব্ধ | নাম : বিশ্বনাথ রজক পিতার নাম: জিরু রজক বাড়ির নং : n0088 বয়স : 32 লিঙ্গ : পুরুষ |
| 253 | WB/35/240/411267 | ফটো উপলব্ধ | নাম : করিমন বিবি স্বামীর নাম: জাকির আনসারী বাড়ির নং : n0056 বয়স : 49 লিঙ্গ : মহিলা |
| 254 | WB/35/240/411210 | ফটো উপলব্ধ | নাম : জাকির আনসারী পিতার নাম: হাফিজুদ্দিন আনসারী বাড়ির নং : n0056 বয়স : 51 লিঙ্গ : পুরুষ |
| 255 | WNM1435890 | ফটো উপলব্ধ | নাম : হাসিনা বিবি স্বামীর নাম: তাহির আনসারী বাড়ির নং : n0034 বয়স : 34 লিঙ্গ : মহিলা |
| 256 | WB/35/240/411286 | ফটো উপলব্ধ | নাম : সুবেজান বিবি স্বামীর নাম: রফিক আনসারী বাড়ির নং : n0034 বয়স : 46 লিঙ্গ : মহিলা |
| 257 | WNM0984831 | ফটো উপলব্ধ | নাম : আতিকুর রহমান আনসারী পিতার নাম: গফুর আনসারী বাড়ির নং : n0056 বয়স : 36 লিঙ্গ : পুরুষ |
| 258 | WNM2108926 | ফটো উপলব্ধ | নাম : খুসবু বিবি স্বামীর নাম: আবিদ হুসেন আনসারী বাড়ির নং : n0120 বয়স : 29 লিঙ্গ : মহিলা |
| 259 | WNM1755560 | ফটো উপলব্ধ | নাম : সফরা বিবি স্বামীর নাম: তাহির আনসারী বাড়ির নং : n0056 বয়স : 30 লিঙ্গ : মহিলা |
| 260 | WNM1640507 | ফটো উপলব্ধ | নাম : মুস্তাকিম আনসারী পিতার নাম: আশিরুদ্দিন আনসারী বাড়ির নং : n0055 বয়স : 31 লিঙ্গ : পুরুষ |
| 261 | WNM0543793 | ফটো উপলব্ধ | নাম : হাজেরা বিবি স্বামীর নাম: নাসিম আনসারী বাড়ির নং : n0055 বয়স : 36 লিঙ্গ : মহিলা |
| 262 | WNM0543785 | ফটো উপলব্ধ | নাম : নাসিম আনসারী পিতার নাম: আসিরুদ্দিন আনসারী বাড়ির নং : n0055 বয়স : 36 লিঙ্গ : পুরুষ |
| 263 | WNM0543777 | ফটো উপলব্ধ | নাম : সায়েরা বিবি স্বামীর নাম: হাসিম আনসারী বাড়ির নং : n0055 বয়স : 37 লিঙ্গ : মহিলা |
| 264 | WNM1855485 | ফটো উপলব্ধ | নাম : আলিম আনসারী পিতার নাম: আক্কেল আনসারী বাড়ির নং : n0048 বয়স : 27 লিঙ্গ : পুরুষ |
| 265 | WNM2223402 | ফটো উপলব্ধ | নাম : কলসুম বিবি স্বামীর নাম: শেখাবত আনসারী বাড়ির নং : n0040 বয়স : 52 লিঙ্গ : মহিলা |
| 266 | WNM2196970 | ফটো উপলব্ধ | নাম : জোরিমন বিবি স্বামীর নাম: আসিরুদ্দিন আনসারী বাড়ির নং : n0055 বয়স : 64 লিঙ্গ : মহিলা |
| 267 | WNM1546423 | ফটো উপলব্ধ | নাম : পানবাবু আনসারী পিতার নাম: নজির আনসারী বাড়ির নং : n0053 বয়স : 34 লিঙ্গ : পুরুষ |
| 268 | WNM0545053 | ফটো উপলব্ধ | নাম : সায়েরা বিবি স্বামীর নাম: তনবীর আনসারী বাড়ির নং : n0056 বয়স : 37 লিঙ্গ : মহিলা |
| 269 | WNM1435932 | ফটো উপলব্ধ | নাম : সাদ্দাম আনসারী পিতার নাম: মুনিরুদ্দিন আনসারী বাড়ির নং : n0037 বয়স : 34 লিঙ্গ : পুরুষ |
| 270 | WB/35/240/411263 | ফটো উপলব্ধ | নাম : রফিক আনসারী পিতার নাম: রেওয়াজ আলি আনসারী বাড়ির নং : n0034 বয়স : 47 লিঙ্গ : পুরুষ |



| | | | | | | | | | | | |
|-----|------------|--|------------|-----|------------------|--|------------|-----|------------|---|------------|
| 271 | WNM1546324 | নাম : ইরফান আনসারী পিতার নাম: সামসের আনসারী বাড়ির নং : n0048 বয়স : 30 লিঙ্গ : পুরুষ | ফটো উপলব্ধ | 272 | WB/35/240/411013 | নাম : আসগর আনসারী পিতার নাম: আসরুদ্দিন আনসারী বাড়ির নং : n0028 বয়স : 66 লিঙ্গ : পুরুষ | ফটো উপলব্ধ | 273 | WNM2529113 | নাম : সুবুকতারা বিবি স্বামীর নাম: মজিবুর আনসারী বাড়ির নং : এন0044 বয়স : 23 লিঙ্গ : মহিলা | ফটো উপলব্ধ |
| 274 | WNM2085538 | নাম : রোজি খাতুন স্বামীর নাম: নইম আনসারী বাড়ির নং : n0055 বয়স : 29 লিঙ্গ : মহিলা | ফটো উপলব্ধ | 275 | WNM2085546 | নাম : তাবাসুম বিবি স্বামীর নাম: মফিজ আনসারী বাড়ির নং : n0030 বয়স : 26 লিঙ্গ : মহিলা | ফটো উপলব্ধ | 276 | WNM2085561 | নাম : রামজান আনসারী পিতার নাম: কুতুব আনসারী বাড়ির নং : n0030 বয়স : 28 লিঙ্গ : পুরুষ | ফটো উপলব্ধ |
| 277 | WNM2085579 | নাম : রুমেশা বিবি স্বামীর নাম: সালিম আনসারী বাড়ির নং : n0060 বয়স : 35 লিঙ্গ : মহিলা | ফটো উপলব্ধ | 278 | WNM2085587 | নাম : আমেনা বিবি স্বামীর নাম: রাজ আনসারী বাড়ির নং : n0053 বয়স : 26 লিঙ্গ : মহিলা | ফটো উপলব্ধ | 279 | WNM1934090 | নাম : মহঃ ইমরান আনসারী পিতার নাম: সামসের আনসারী বাড়ির নং : n0048 বয়স : 31 লিঙ্গ : পুরুষ | ফটো উপলব্ধ |
| 280 | WNM1934116 | নাম : গাজু রজক পিতার নাম: নকুল রজক বাড়ির নং : n0088 বয়স : 29 লিঙ্গ : পুরুষ | ফটো উপলব্ধ | 281 | WNM2085603 | নাম : সাহাবুদ্দিন আনসারী পিতার নাম: সেখাবত আনসারী বাড়ির নং : n0040 বয়স : 28 লিঙ্গ : পুরুষ | ফটো উপলব্ধ | 282 | WNM2085611 | নাম : সখিনা বিবি স্বামীর নাম: সাদ্দাম আনসারী বাড়ির নং : n0037 বয়স : 30 লিঙ্গ : মহিলা | ফটো উপলব্ধ |
| 283 | WNM2564524 | নাম : রমজান আনসারী পিতার নাম: ফিরোজ আনসারী বাড়ির নং : নং026 বয়স : 22 লিঙ্গ : মহিলা | ফটো উপলব্ধ | 284 | WB/35/240/411660 | নাম : রহিমা বিবি স্বামীর নাম: আজিজুল আনসারী বাড়ির নং : n0045 বয়স : 44 লিঙ্গ : মহিলা | ফটো উপলব্ধ | 285 | GPP2343531 | নাম : সরিতা হাজারা স্বামীর নাম: সঞ্জয় হাজারা বাড়ির নং : n0088 বয়স : 40 লিঙ্গ : মহিলা | ফটো উপলব্ধ |
| 286 | GPP2619807 | নাম : ফিরোজ আনসারী পিতার নাম: আব্বাস আনসারী বাড়ির নং : n0088 বয়স : 40 লিঙ্গ : পুরুষ | ফটো উপলব্ধ | 287 | WNM0547455 | নাম : রহমত আনসারী পিতার নাম: মনিরুদ্দিন আনসারী বাড়ির নং : এন0037 বয়স : 38 লিঙ্গ : পুরুষ | ফটো উপলব্ধ | 288 | WNM2373132 | নাম : সামসুন বিবি স্বামীর নাম: নাজির আনসারী বাড়ির নং : n0053 বয়স : 55 লিঙ্গ : মহিলা | ফটো উপলব্ধ |
| 289 | GPP2619799 | নাম : সুমিত্রা রাজোয়ার স্বামীর নাম: সুনিল কুমার রাজোয়ার বাড়ির নং : n0088 বয়স : 40 লিঙ্গ : মহিলা | ফটো উপলব্ধ | 290 | WNM0547463 | নাম : হালিমা বিবি স্বামীর নাম: রহমত আনসারী বাড়ির নং : এন0037 বয়স : 36 লিঙ্গ : মহিলা | ফটো উপলব্ধ | 291 | WNM1435924 | নাম : রজিনা বিবি স্বামীর নাম: বরকত আনসারী বাড়ির নং : n0037 বয়স : 35 লিঙ্গ : মহিলা | ফটো উপলব্ধ |
| 292 | GPP2343481 | নাম : প্রদীপ রাজোয়ার পিতার নাম: নগেন রাজোয়ার বাড়ির নং : n0088 বয়স : 39 লিঙ্গ : পুরুষ | ফটো উপলব্ধ | 293 | WNM1755735 | নাম : রিজুয়ানা বিবি স্বামীর নাম: রুস্তম আনসারী বাড়ির নং : n0044 বয়স : 29 লিঙ্গ : মহিলা | ফটো উপলব্ধ | 294 | WNM1640580 | নাম : রাধা রাজোয়ার স্বামীর নাম: প্রদীপ রাজোয়ার বাড়ির নং : n0088 বয়স : 31 লিঙ্গ : মহিলা | ফটো উপলব্ধ |
| 295 | WNM2367894 | নাম : মনিরুদ্দিন আনসারী পিতার নাম: রাজবলি আনসারী বাড়ির নং : এন0037 বয়স : 60 লিঙ্গ : পুরুষ | ফটো উপলব্ধ | 296 | WNM2384972 | নাম : গুলজার আনসারী পিতার নাম: কুতুব আনসারী বাড়ির নং : নং 30 বয়স : 24 লিঙ্গ : পুরুষ | ফটো উপলব্ধ | 297 | WNM1755727 | নাম : জামাল আনসারী পিতার নাম: মনিরুদ্দিন আনসারী বাড়ির নং : এন0037 বয়স : 30 লিঙ্গ : পুরুষ | ফটো উপলব্ধ |
| 298 | WNM1546449 | নাম : নইম আনসারী পিতার নাম: আসিরুদ্দিন আনসারী বাড়ির নং : n0055 বয়স : 33 লিঙ্গ : পুরুষ | ফটো উপলব্ধ | 299 | WNM1436005 | নাম : সেলিম আনসারী পিতার নাম: আক্কেল আনসারী বাড়ির নং : n0048 বয়স : 38 লিঙ্গ : পুরুষ | ফটো উপলব্ধ | 300 | WNM2257897 | নাম : মোহারন খাতুন স্বামীর নাম: উসমান গনি আনসারী বাড়ির নং : n00 বয়স : 27 লিঙ্গ : মহিলা | ফটো উপলব্ধ |

| | | | | | | | | | | | |
|-----|------------------|--|------------|-----|------------------|--|------------|-----|------------|--|------------|
| 301 | WNM1855436 | নাম : ইশরাইল আনসারী পিতার নাম: হানিফ আনসারী বাড়ির নং : n0034 বয়স : 28 লিঙ্গ : পুরুষ | ফটো উপলব্ধ | 302 | WB/35/240/411612 | নাম : আজিজুল আনসারী পিতার নাম: জমিরুদ্দিন আনসারী বাড়ির নং : n0045 বয়স : 52 লিঙ্গ : পুরুষ | ফটো উপলব্ধ | 303 | WNM2507564 | নাম : জাসমিন পূর্ববিন স্বামীর নাম: ইসরাইল আনসারী বাড়ির নং : এন0048 বয়স : 23 লিঙ্গ : মহিলা | ফটো উপলব্ধ |
| 304 | GPP1277722 | নাম : খইবর আনসারী পিতার নাম: গফুর আনসারী বাড়ির নং : এন0044 বয়স : 49 লিঙ্গ : পুরুষ | ফটো উপলব্ধ | 305 | GPP2619690 | নাম : মহরম আলী আনসারি পিতার নাম: গফুর আনসারি বাড়ির নং : n0044 বয়স : 41 লিঙ্গ : পুরুষ | ফটো উপলব্ধ | 306 | GPP2715779 | নাম : রাজ আনসারী মায়ের নাম: মজিদন বিবি বাড়ির নং : n0053 বয়স : 39 লিঙ্গ : পুরুষ | ফটো উপলব্ধ |
| 307 | GPP2342210 | নাম : মজিদন বিবি পিতার নাম: হাবিবুল আনসারী বাড়ির নং : n0053 বয়স : 69 লিঙ্গ : মহিলা | ফটো উপলব্ধ | 308 | WNM0984674 | নাম : আরজান বিবি স্বামীর নাম: মোহরম আলি আনসারি বাড়ির নং : n0053 বয়স : 35 লিঙ্গ : মহিলা | ফটো উপলব্ধ | 309 | WNM0984666 | নাম : মোহরম আলি আনসারি পিতার নাম: নাজির আনসারী বাড়ির নং : n0053 বয়স : 35 লিঙ্গ : পুরুষ | ফটো উপলব্ধ |
| 310 | WNM0547273 | নাম : কলিম আনসারী পিতার নাম: কুতুব আনসারী বাড়ির নং : n0030 বয়স : 36 লিঙ্গ : পুরুষ | ফটো উপলব্ধ | 311 | WNM1855428 | নাম : মুস্তাক আনসারী পিতার নাম: কুতুব আনসারী বাড়ির নং : n0030 বয়স : 27 লিঙ্গ : পুরুষ | ফটো উপলব্ধ | 312 | GPP2503621 | নাম : জরিফা বিবি স্বামীর নাম: মুস্তার আনসারী বাড়ির নং : n0048 বয়স : 39 লিঙ্গ : মহিলা | ফটো উপলব্ধ |
| 313 | WNM2197044 | নাম : আসিরুদ্দিন আনসারী পিতার নাম: হাবিবুল আনসারী বাড়ির নং : n0053 বয়স : 53 লিঙ্গ : পুরুষ | ফটো উপলব্ধ | 314 | WB/35/240/411658 | নাম : আমেনা বিবি স্বামীর নাম: জহিরুদ্দিন আনসারী বাড়ির নং : n0045 বয়স : 80 লিঙ্গ : মহিলা | ফটো উপলব্ধ | 315 | WNM1435981 | নাম : রহিমা বিবি স্বামীর নাম: মহরম আলি আনসারী বাড়ির নং : n0044 বয়স : 35 লিঙ্গ : মহিলা | ফটো উপলব্ধ |
| 316 | WNM1755784 | নাম : সাহাবান আনসারী পিতার নাম: সেখাবত আনসারী বাড়ির নং : এন0040 বয়স : 30 লিঙ্গ : পুরুষ | ফটো উপলব্ধ | 317 | WNM2667400 | নাম : মুস্তান বিবি স্বামীর নাম: সাহাবুদ্দিন আনসারি বাড়ির নং : এন0040 বয়স : 20 লিঙ্গ : মহিলা | ফটো উপলব্ধ | 318 | WNM2197606 | নাম : নসিবন বিবি স্বামীর নাম: গফুর আনসারী বাড়ির নং : n0056 বয়স : 69 লিঙ্গ : মহিলা | ফটো উপলব্ধ |
| 319 | WB/35/240/411659 | নাম : সাইরুন বিবি স্বামীর নাম: গফুর আনসারী বাড়ির নং : n0044 বয়স : 73 লিঙ্গ : মহিলা | ফটো উপলব্ধ | 320 | WNM2257871 | নাম : রুকেয়া বিবি স্বামীর নাম: উমর ফারুক আনসারী বাড়ির নং : n00 বয়স : 25 লিঙ্গ : মহিলা | ফটো উপলব্ধ | 321 | WNM2355824 | নাম : সাবিনা বিবি স্বামীর নাম: সোয়েব আকখের আনসারি বাড়ির নং : n00 বয়স : 24 লিঙ্গ : মহিলা | ফটো উপলব্ধ |
| 322 | WNM2658144 | নাম : পসন হাজরা পিতার নাম: রামযতন হাজরা বাড়ির নং : এন0073 বয়স : 21 লিঙ্গ : পুরুষ | ফটো উপলব্ধ | 323 | WNM2362598 | নাম : সালমা বিবি স্বামীর নাম: মহ ইমরান আনসারী বাড়ির নং : n00 বয়স : 24 লিঙ্গ : মহিলা | ফটো উপলব্ধ | 324 | WNM1855451 | নাম : সলুদন বিবি স্বামীর নাম: আব্দুল মান্নান আনসারী বাড়ির নং : n0048 বয়স : 32 লিঙ্গ : মহিলা | ফটো উপলব্ধ |
| 325 | WNM1755776 | নাম : আব্দুল মান্নান আনসারী পিতার নাম: রেজাক আনসারী বাড়ির নং : n0048 বয়স : 31 লিঙ্গ : পুরুষ | ফটো উপলব্ধ | 326 | WB/35/240/411268 | নাম : আব্দুল আনসারী পিতার নাম: রেজাক আনসারী বাড়ির নং : n0048 বয়স : 49 লিঙ্গ : পুরুষ | ফটো উপলব্ধ | 327 | WNM2247732 | নাম : সফিক আনসারী পিতার নাম: গফুর আনসারী বাড়ির নং : n0056 বয়স : 55 লিঙ্গ : পুরুষ | ফটো উপলব্ধ |
| 328 | WB/35/240/411689 | নাম : রেজাক আনসারী পিতার নাম: আব্বাসয়াসি আনসারী বাড়ির নং : n0048 বয়স : 68 লিঙ্গ : পুরুষ | ফটো উপলব্ধ | 329 | WNM0984799 | নাম : অফজল আনসারী পিতার নাম: আব্বুল আনসারী বাড়ির নং : n0048 বয়স : 36 লিঙ্গ : পুরুষ | ফটো উপলব্ধ | 330 | WNM2197218 | নাম : নাজির আনসারী পিতার নাম: হাবিবুল আনসারী বাড়ির নং : n0053 বয়স : 65 লিঙ্গ : পুরুষ | ফটো উপলব্ধ |



| | | | | | |
|---|--------------------------|--|--------------------------|--|--------------------------------|
| 331 নাম : মুক্তার আনসারী পিতার নাম: আক্কেল আনসারী বাড়ির নং : n0048 বয়স : 39 লিঙ্গ : পুরুষ | GPP2715787 ফটো উপলব্ধ | 332 নাম : সাবিনা বিবি স্বামীর নাম: ফিরোজ আনসারী বাড়ির নং : n0088 বয়স : 41 লিঙ্গ : মহিলা | WNM0549543 ফটো উপলব্ধ | 333 নাম : সালেহা তাবাস্পুম বিবি স্বামীর নাম: আতিকুর রহমান আনসারী বাড়ির নং : n0056 বয়স : 36 লিঙ্গ : মহিলা | WNM1640564 ফটো উপলব্ধ |
| 334 নাম : সামসুন বিবি স্বামীর নাম: আকতার হোসেন আনসারী বাড়ির নং : n00 বয়স : 24 লিঙ্গ : মহিলা | WNM2349603 ফটো উপলব্ধ | 335 নাম : হাকিমুদ্দিন আনসারী পিতার নাম: হাফিজুদ্দিন আনসারী বাড়ির নং : n0056 বয়স : 29 লিঙ্গ : পুরুষ | WNM1855394 ফটো উপলব্ধ | 336 নাম : মহঃ হাফিজুদ্দিন আনসারী পিতার নাম: করিম আনসারী বাড়ির নং : n0056 বয়স : 64 লিঙ্গ : পুরুষ | WB/35/240/411675 ফটো উপলব্ধ |
| 337 নাম : হাসিনা বিবি স্বামীর নাম: সিরাজুল আনসারী বাড়ির নং : 00 বয়স : 46 লিঙ্গ : মহিলা | GPP2343002 ফটো উপলব্ধ | 338 নাম : সিরাজুল আনসারী পিতার নাম: জহিরুদ্দিন আনসারী বাড়ির নং : 00 বয়স : 44 লিঙ্গ : পুরুষ | GPP0662437 ফটো উপলব্ধ | 339 নাম : নাজমা বিবি স্বামীর নাম: মফিজুদ্দিন আনসারী বাড়ির নং : n00 বয়স : 33 লিঙ্গ : মহিলা | WNM2362655 ফটো উপলব্ধ |
| 340 নাম : ভাগা রাজোয়াড় স্বামীর নাম: পিন্টু রাজোয়াড় বাড়ির নং : নং65 বয়স : 23 লিঙ্গ : মহিলা | WNM2574291 ফটো উপলব্ধ | 341 নাম : সবিতা রজক স্বামীর নাম: বিকাশ রজক বাড়ির নং : এন0016 বয়স : 30 লিঙ্গ : মহিলা | WNM2507242 ফটো উপলব্ধ | 342 নাম : পিন্টু রাজোয়াড় পিতার নাম: মনবোধ রাজোয়াড় বাড়ির নং : এন008 বয়স : 26 লিঙ্গ : পুরুষ | WNM2256584 ফটো উপলব্ধ |
| 343 নাম : প্রিয়া রজক স্বামীর নাম: মিলন রজক বাড়ির নং : এন0014 বয়স : 24 লিঙ্গ : মহিলা | WNM2466670 ফটো উপলব্ধ | 344 নাম : শুশুন্নী রজক স্বামীর নাম: ফুচীরাম রজক বাড়ির নং : n0016 বয়স : 89 লিঙ্গ : মহিলা | WNM2373108 ফটো উপলব্ধ | 345 নাম : অঘোর রজক পিতার নাম: মুচিরাম রজক বাড়ির নং : n0007 বয়স : 57 লিঙ্গ : পুরুষ | WNM2247468 ফটো উপলব্ধ |
| 346 নাম : জ্যোৎস্না রজক স্বামীর নাম: অঘোর রজক বাড়ির নং : n0007 বয়স : 50 লিঙ্গ : মহিলা | WNM2247427 ফটো উপলব্ধ | 347 নাম : আরতি রজক স্বামীর নাম: তারাপদ রজক বাড়ির নং : n0010 বয়স : 34 লিঙ্গ : মহিলা | WNM1436104 ফটো উপলব্ধ | 348 নাম : নিমাই রজক পিতার নাম: জিরু রজক বাড়ির নং : n0011 বয়স : 43 লিঙ্গ : পুরুষ | GPP1330737 ফটো উপলব্ধ |
| 349 নাম : দুলালী রজক স্বামীর নাম: স্বপন রজক বাড়ির নং : n0016 বয়স : 43 লিঙ্গ : মহিলা | GPP2343127 ফটো উপলব্ধ | 350 নাম : রামু রজক পিতার নাম: সুনীল রজক বাড়ির নং : এন0000 বয়স : 25 লিঙ্গ : পুরুষ | WNM2134666 ফটো উপলব্ধ | 351 নাম : হারু রজক পিতার নাম: বুধু রজক বাড়ির নং : এন0059 বয়স : 55 লিঙ্গ : পুরুষ | WNM2524114 ফটো উপলব্ধ |
| 352 নাম : ভীম রজক পিতার নাম: কালিপদ রজক বাড়ির নং : n0017 বয়স : 57 লিঙ্গ : পুরুষ | WNM2247393 ফটো উপলব্ধ | 353 নাম : বিকাশ রজক পিতার নাম: আকুল রজক বাড়ির নং : n0016 বয়স : 34 লিঙ্গ : পুরুষ | WNM1546472 ফটো উপলব্ধ | 354 নাম : নমিতা রজক স্বামীর নাম: বনমালী রজক বাড়ির নং : n0014 বয়স : 28 লিঙ্গ : মহিলা | WNM1934314 ফটো উপলব্ধ |
| 355 নাম : স্বপন রজক পিতার নাম: আকুল রজক বাড়ির নং : n0016 বয়স : 49 লিঙ্গ : পুরুষ | WNM2248029 ফটো উপলব্ধ | 356 নাম : চম্পা রজক স্বামীর নাম: কানাইলাল রজক বাড়ির নং : n0014 বয়স : 39 লিঙ্গ : মহিলা | GPP2343143 ফটো উপলব্ধ | 357 নাম : বনমালী রজক মায়ের নাম: মেনকা রজক বাড়ির নং : n0014 বয়স : 35 লিঙ্গ : পুরুষ | WNM1546381 ফটো উপলব্ধ |
| 358 নাম : রাঘব রজক পিতার নাম: বেজ রজক বাড়ির নং : n0009 বয়স : 47 লিঙ্গ : পুরুষ | GPP2343176 ফটো উপলব্ধ | 359 নাম : কানাইলাল রজক মায়ের নাম: মেনকা রজক বাড়ির নং : n0014 বয়স : 44 লিঙ্গ : পুরুষ | GPP2343135 ফটো উপলব্ধ | 360 নাম : রাজেশ রজক পিতার নাম: অঘোর রজক বাড়ির নং : n0007 বয়স : 33 লিঙ্গ : পুরুষ | WNM1546407 ফটো উপলব্ধ |

| | | | | | |
|--|--------------------------|---|--------------------------|---|--------------------------|
| 361 নাম : রেখা রজক স্বামীর নাম: রাজেশ রজক বাড়ির নং : n0007 বয়স : 27 লিঙ্গ : মহিলা | WNM2055572 ফটো উপলব্ধ | 362 নাম : লক্ষন রজক পিতার নাম: আকুল রজক বাড়ির নং : n0094 বয়স : 40 লিঙ্গ : পুরুষ | GPP2343770 ফটো উপলব্ধ | 363 নাম : দিনেশ রজক পিতার নাম: হারু রজক বাড়ির নং : n00 বয়স : 24 লিঙ্গ : পুরুষ | WNM2355055 ফটো উপলব্ধ |
| 364 নাম : সুধা রজক স্বামীর নাম: সুরেশ রজক বাড়ির নং : n00 বয়স : 28 লিঙ্গ : মহিলা | WNM2362515 ফটো উপলব্ধ | 365 নাম : বিকাশ রজক মায়ের নাম: চাঁদমনি রজক বাড়ির নং : nং8 বয়স : 23 লিঙ্গ : পুরুষ | WNM2384345 ফটো উপলব্ধ | 366 নাম : ডাক্তার রজক পিতার নাম: দিলীপ রজক বাড়ির নং : nং 13 বয়স : 24 লিঙ্গ : পুরুষ | WNM2384394 ফটো উপলব্ধ |
| 367 নাম : বিজয় রজক পিতার নাম: তরণী রজক বাড়ির নং : n0010 বয়স : 24 লিঙ্গ : পুরুষ | WNM2355485 ফটো উপলব্ধ | 368 নাম : রতন রজক পিতার নাম: রোহিত রজক বাড়ির নং : n00 বয়স : 24 লিঙ্গ : পুরুষ | WNM2363778 ফটো উপলব্ধ | 369 নাম : উমেশ রজক পিতার নাম: কিশান রজক বাড়ির নং : n0009 বয়স : 25 লিঙ্গ : পুরুষ | WNM2350155 ফটো উপলব্ধ |
| 370 নাম : প্রকাশ রজক পিতার নাম: অঘোর রজক বাড়ির নং : n0007 বয়স : 25 লিঙ্গ : পুরুষ | WNM2362507 ফটো উপলব্ধ | 371 নাম : সাধন রজক পিতার নাম: সমর রজক বাড়ির নং : n0009 বয়স : 35 লিঙ্গ : পুরুষ | WNM1436088 ফটো উপলব্ধ | 372 নাম : গণেশ চৌধুরী পিতার নাম: কালীপদ চৌধুরী বাড়ির নং : এন0015 বয়স : 24 লিঙ্গ : পুরুষ | WNM2443208 ফটো উপলব্ধ |
| 373 নাম : লক্ষ্মী রজক স্বামীর নাম: গাজু রজক বাড়ির নং : এন0014 বয়স : 27 লিঙ্গ : মহিলা | WNM2443075 ফটো উপলব্ধ | 374 নাম : মঞ্জু রজক স্বামীর নাম: রাজু রজক বাড়ির নং : এন0014 বয়স : 26 লিঙ্গ : মহিলা | WNM2443117 ফটো উপলব্ধ | 375 নাম : কলেমা খাতুন পিতার নাম: খলিল আনসারি বাড়ির নং : nং015 বয়স : 25 লিঙ্গ : মহিলা | WNM2254167 ফটো উপলব্ধ |
| 376 নাম : চাঁদমনি রজক স্বামীর নাম: ভিখন রজক বাড়ির নং : n0008 বয়স : 68 লিঙ্গ : মহিলা | WNM2247369 ফটো উপলব্ধ | 377 নাম : স্বর্ন রজক স্বামীর নাম: রাঘব রজক বাড়ির নং : n0009 বয়স : 42 লিঙ্গ : মহিলা | GPP2343184 ফটো উপলব্ধ | 378 নাম : বালু রজক স্বামীর নাম: জিরু রজক বাড়ির নং : n0011 বয়স : 43 লিঙ্গ : মহিলা | GPP1947068 ফটো উপলব্ধ |
| 379 নাম : মিলন রজক পিতার নাম: ফকির রজক বাড়ির নং : n0014 বয়স : 36 লিঙ্গ : পুরুষ | WNM1314921 ফটো উপলব্ধ | 380 নাম : সুমিত্রা রজক স্বামীর নাম: সাধন রজক বাড়ির নং : n00 বয়স : 29 লিঙ্গ : মহিলা | WNM2349371 ফটো উপলব্ধ | 381 নাম : বুলু রজক স্বামীর নাম: সুনিল রজক বাড়ির নং : n0006 বয়স : 44 লিঙ্গ : মহিলা | GPP1278050 ফটো উপলব্ধ |
| 382 নাম : রোহিত রজক পিতার নাম: সনারাম রজক বাড়ির নং : n0015 বয়স : 57 লিঙ্গ : পুরুষ | WNM2248151 ফটো উপলব্ধ | 383 নাম : তারাপদ রজক পিতার নাম: অনন্ত রজক বাড়ির নং : n0010 বয়স : 36 লিঙ্গ : পুরুষ | WNM1755602 ফটো উপলব্ধ | 384 নাম : যমুনা রজক স্বামীর নাম: আকুল রজক বাড়ির নং : n0016 বয়স : 67 লিঙ্গ : মহিলা | WNM2248011 ফটো উপলব্ধ |
| 385 নাম : বিক্রম রজক পিতার নাম: কনাইলাল রজক বাড়ির নং : এন0014 বয়স : 22 লিঙ্গ : পুরুষ | WNM2507416 ফটো উপলব্ধ | 386 নাম : জুড়ামনি রজক স্বামীর নাম: জিতেন রজক বাড়ির নং : nং 37 বয়স : 42 লিঙ্গ : মহিলা | GPP1946540 ফটো উপলব্ধ | 387 নাম : রেজাউল আনসারী পিতার নাম: আজিজুল আনসারী বাড়ির নং : না বয়স : 28 লিঙ্গ : পুরুষ | WNM2026607 ফটো উপলব্ধ |
| 388 নাম : লচ্ছু রজক পিতার নাম: অম্বু রজক বাড়ির নং : n0017 বয়স : 41 লিঙ্গ : পুরুষ | GPP2343119 ফটো উপলব্ধ | 389 নাম : অমূল্য রজক পিতার নাম: ফাগু রজক বাড়ির নং : nং0054 বয়স : 25 লিঙ্গ : পুরুষ | WNM2259844 ফটো উপলব্ধ | 390 নাম : অলকা রাজোয়াড় স্বামীর নাম: দিবাকর রাজোয়াড় বাড়ির নং : এন0015 বয়স : 25 লিঙ্গ : মহিলা | WNM2254233 ফটো উপলব্ধ |

| | | | | | | | | | | | |
|-----|------------------|---|------------|-----|------------------|--|------------|-----|------------------|--|------------|
| 391 | WNM2581684 | নাম : প্রোদীপ রজক পিতার নাম: অর্জুন রজক বাড়ির নং : নং17 বয়স : 23 লিঙ্গ : পুরুষ | ফটো উপলব্ধ | 392 | WNM2545200 | নাম : উসমান আনসারী পিতার নাম: সাহাদত আনসারী বাড়ির নং : --- বয়স : 22 লিঙ্গ : পুরুষ | ফটো উপলব্ধ | 393 | WNM1934173 | নাম : চন্দনা রজক স্বামীর নাম: গোবর্দন রজক বাড়ির নং : n0108 বয়স : 30 লিঙ্গ : মহিলা | ফটো উপলব্ধ |
| 394 | WNM2026706 | নাম : পৌতম রজক পিতার নাম: রোহিত রজক বাড়ির নং : n0015 বয়স : 27 লিঙ্গ : পুরুষ | ফটো উপলব্ধ | 395 | WNM2247799 | নাম : জানকী রজক স্বামীর নাম: অনন্ত রজক বাড়ির নং : n0010 বয়স : 82 লিঙ্গ : মহিলা | ফটো উপলব্ধ | 396 | WNM2247922 | নাম : পারু রজক স্বামীর নাম: অর্জুন রজক বাড়ির নং : n0017 বয়স : 46 লিঙ্গ : মহিলা | ফটো উপলব্ধ |
| 397 | WNM2248128 | নাম : সিতা রজক স্বামীর নাম: রোহিত রজক বাড়ির নং : n0015 বয়স : 51 লিঙ্গ : মহিলা | ফটো উপলব্ধ | 398 | WNM1436138 | নাম : সুরেশ রজক পিতার নাম: সতীশ রজক বাড়ির নং : n0013 বয়স : 35 লিঙ্গ : পুরুষ | ফটো উপলব্ধ | 399 | WNM2247583 | নাম : ভারতি রজক স্বামীর নাম: সতিষ রজক বাড়ির নং : n0013 বয়স : 63 লিঙ্গ : মহিলা | ফটো উপলব্ধ |
| 400 | WNM2247963 | নাম : আকুল রজক পিতার নাম: সনারাম রজক বাড়ির নং : n0016 বয়স : 70 লিঙ্গ : পুরুষ | ফটো উপলব্ধ | 401 | WNM2247385 | নাম : মেথিলা রজক স্বামীর নাম: ভীম রজক বাড়ির নং : n0017 বয়স : 50 লিঙ্গ : মহিলা | ফটো উপলব্ধ | 402 | WNM1435809 | নাম : খেলনা রজক স্বামীর নাম: লক্ষন রজক বাড়ির নং : n0093 বয়স : 38 লিঙ্গ : মহিলা | ফটো উপলব্ধ |
| 403 | WNM2247856 | নাম : শ্রাবন রজক পিতার নাম: কনিলাল রজক বাড়ির নং : n0014 বয়স : 86 লিঙ্গ : পুরুষ | ফটো উপলব্ধ | 404 | WNM2247781 | নাম : ফকির রজক পিতার নাম: শ্রাবন রজক বাড়ির নং : n0014 বয়স : 55 লিঙ্গ : পুরুষ | ফটো উপলব্ধ | 405 | WNM1546480 | নাম : সঞ্জীব রজক পিতার নাম: ভিখন রজক বাড়ির নং : n0008 বয়স : 36 লিঙ্গ : পুরুষ | ফটো উপলব্ধ |
| 406 | WNM1546415 | নাম : মনভুল রজক পিতার নাম: ভিখন রজক বাড়ির নং : n0008 বয়স : 37 লিঙ্গ : পুরুষ | ফটো উপলব্ধ | 407 | WNM2247906 | নাম : জিরু রজক পিতার নাম: খেদু রজক বাড়ির নং : n0011 বয়স : 66 লিঙ্গ : পুরুষ | ফটো উপলব্ধ | 408 | WB/35/240/411491 | নাম : সুলোচনা রজক স্বামীর নাম: অনিল রজক বাড়ির নং : n0015 বয়স : 49 লিঙ্গ : মহিলা | ফটো উপলব্ধ |
| 409 | WNM1546530 | নাম : সবিতা রজক পিতার নাম: রোহিত রজক বাড়ির নং : n0015 বয়স : 32 লিঙ্গ : মহিলা | ফটো উপলব্ধ | 410 | WNM1755834 | নাম : রাজু রজক পিতার নাম: নকুল রজক বাড়ির নং : n0015 বয়স : 31 লিঙ্গ : পুরুষ | ফটো উপলব্ধ | 411 | WNM2247773 | নাম : মমতা রজক স্বামীর নাম: ফকির রজক বাড়ির নং : n0014 বয়স : 49 লিঙ্গ : মহিলা | ফটো উপলব্ধ |
| 412 | GPP1329119 | নাম : শীতলা রজক স্বামীর নাম: নিমাই রজক বাড়ির নং : n0011 বয়স : 39 লিঙ্গ : মহিলা | ফটো উপলব্ধ | 413 | WNM2680023 | নাম : রামু রজক পিতার নাম: নিমাই রজক বাড়ির নং : লুকুইডিহ বয়স : 20 লিঙ্গ : পুরুষ | ফটো উপলব্ধ | 414 | GPP1329093 | নাম : সাধনা রজক স্বামীর নাম: কাঁদন রজক বাড়ির নং : n0009 বয়স : 43 লিঙ্গ : মহিলা | ফটো উপলব্ধ |
| 415 | GPP2343192 | নাম : পূর্ণিমা রজক স্বামীর নাম: কিষন রজক বাড়ির নং : n0009 বয়স : 44 লিঙ্গ : মহিলা | ফটো উপলব্ধ | 416 | WB/35/240/411292 | নাম : পৌরী রজক স্বামীর নাম: ফাণ্ড রজক বাড়ির নং : n0009 বয়স : 56 লিঙ্গ : মহিলা | ফটো উপলব্ধ | 417 | WB/35/240/411523 | নাম : ফাণ্ড রজক পিতার নাম: বেজ রজক বাড়ির নং : n0009 বয়স : 63 লিঙ্গ : পুরুষ | ফটো উপলব্ধ |
| 418 | WB/35/240/411414 | নাম : কিষণ রজক পিতার নাম: বেজ রজক বাড়ির নং : n0009 বয়স : 65 লিঙ্গ : পুরুষ | ফটো উপলব্ধ | 419 | WB/35/240/411331 | নাম : সুলোচনা রজক স্বামীর নাম: সমর রজক বাড়ির নং : n0009 বয়স : 61 লিঙ্গ : মহিলা | ফটো উপলব্ধ | 420 | WB/35/240/411362 | নাম : সমর রজক পিতার নাম: বেজ রজক বাড়ির নং : n0009 বয়স : 69 লিঙ্গ : পুরুষ | ফটো উপলব্ধ |

| | | | | | | | | | | | |
|-----|------------------|--|------------|-----|------------------|--|------------|-----|------------------|--|------------|
| 421 | WB/35/240/411249 | নাম : জিতেন রজক পিতার নাম: বুধু রজক বাড়ির নং : n0009 বয়স : 48 লিঙ্গ : পুরুষ | ফটো উপলব্ধ | 422 | GPP1946532 | নাম : কান্দন রজক পিতার নাম: বুধু রজক বাড়ির নং : n0009 বয়স : 51 লিঙ্গ : পুরুষ | ফটো উপলব্ধ | 423 | WB/35/240/411297 | নাম : চিন্তামনি রজক স্বামীর নাম: হারু রজক বাড়ির নং : n0009 বয়স : 52 লিঙ্গ : মহিলা | ফটো উপলব্ধ |
| 424 | WB/35/240/411300 | নাম : ঠান্ডামনি রজক স্বামীর নাম: বুধু রজক বাড়ির নং : n0009 বয়স : 72 লিঙ্গ : মহিলা | ফটো উপলব্ধ | 425 | GPP1330505 | নাম : সুনীল রজক পিতার নাম: দুঃখন রজক বাড়ির নং : n0006 বয়স : 48 লিঙ্গ : পুরুষ | ফটো উপলব্ধ | 426 | WB/35/240/411408 | নাম : অনিল রজক পিতার নাম: দুঃখন রজক বাড়ির নং : n0006 বয়স : 51 লিঙ্গ : পুরুষ | ফটো উপলব্ধ |
| 427 | GPP2343101 | নাম : অষ্টমী রজক স্বামীর নাম: লছু রজক বাড়ির নং : n0017 বয়স : 40 লিঙ্গ : মহিলা | ফটো উপলব্ধ | 428 | WNM1755693 | নাম : গীতা রজক স্বামীর নাম: শক্রেয় রজক বাড়ির নং : n0017 বয়স : 30 লিঙ্গ : মহিলা | ফটো উপলব্ধ | 429 | GPP2343085 | নাম : শক্রেয় রজক পিতার নাম: কালিপদ রজক বাড়ির নং : n0017 বয়স : 40 লিঙ্গ : পুরুষ | ফটো উপলব্ধ |
| 430 | WB/35/240/411379 | নাম : অর্জুন রজক পিতার নাম: কালিপদ রজক বাড়ির নং : n0017 বয়স : 56 লিঙ্গ : পুরুষ | ফটো উপলব্ধ | 431 | WNM1855501 | নাম : গোবর্ধন রজক পিতার নাম: ধীরেন রজক বাড়ির নং : n0016 বয়স : 29 লিঙ্গ : পুরুষ | ফটো উপলব্ধ | 432 | WNM1436161 | নাম : উপাসী রজক স্বামীর নাম: মধু রজক বাড়ির নং : n0016 বয়স : 34 লিঙ্গ : মহিলা | ফটো উপলব্ধ |
| 433 | WNM1436153 | নাম : মধু রজক স্বামীর নাম: ধীরেন রজক বাড়ির নং : n0016 বয়স : 35 লিঙ্গ : মহিলা | ফটো উপলব্ধ | 434 | WB/35/240/411467 | নাম : তিতুবালা রজক স্বামীর নাম: ধীরেন রজক বাড়ির নং : n0016 বয়স : 65 লিঙ্গ : মহিলা | ফটো উপলব্ধ | 435 | WB/35/240/411299 | নাম : ধীরেন রজক পিতার নাম: ফুচিরাম রজক বাড়ির নং : n0016 বয়স : 69 লিঙ্গ : পুরুষ | ফটো উপলব্ধ |
| 436 | WNM0547893 | নাম : বেদনা রজক স্বামীর নাম: রঞ্জিত রজক বাড়ির নং : n0015 বয়স : 36 লিঙ্গ : মহিলা | ফটো উপলব্ধ | 437 | WNM0547877 | নাম : রঞ্জিত রজক পিতার নাম: নকুল রজক বাড়ির নং : n0015 বয়স : 39 লিঙ্গ : পুরুষ | ফটো উপলব্ধ | 438 | WB/35/240/411307 | নাম : সিন্দু রজক স্বামীর নাম: নকুল রজক বাড়ির নং : n0015 বয়স : 59 লিঙ্গ : মহিলা | ফটো উপলব্ধ |
| 439 | WB/35/240/411254 | নাম : নকুল রজক পিতার নাম: মদন রজক বাড়ির নং : n0015 বয়স : 65 লিঙ্গ : পুরুষ | ফটো উপলব্ধ | 440 | WB/35/240/411305 | নাম : ভাদু রজক স্বামীর নাম: মদন রজক বাড়ির নং : n0015 বয়স : 86 লিঙ্গ : মহিলা | ফটো উপলব্ধ | 441 | WNM1436146 | নাম : সরস্বতী রজক স্বামীর নাম: বলাই রজক বাড়ির নং : n0014 বয়স : 35 লিঙ্গ : মহিলা | ফটো উপলব্ধ |
| 442 | WNM0548024 | নাম : বলাই রজক পিতার নাম: তারনি রজক বাড়ির নং : n0014 বয়স : 36 লিঙ্গ : পুরুষ | ফটো উপলব্ধ | 443 | WNM2643708 | নাম : রাজু রজক পিতার নাম: কানাইলাল রজক বাড়ির নং : এন0014 বয়স : 21 লিঙ্গ : পুরুষ | ফটো উপলব্ধ | 444 | WNM2643682 | নাম : পিন্টু রজক পিতার নাম: কানাইলাল রজক বাড়ির নং : এন0014 বয়স : 20 লিঙ্গ : পুরুষ | ফটো উপলব্ধ |
| 445 | GPP1278043 | নাম : ঝনুবালা রজক স্বামীর নাম: দিলীপ রজক বাড়ির নং : n0013 বয়স : 49 লিঙ্গ : মহিলা | ফটো উপলব্ধ | 446 | WB/35/240/411248 | নাম : দিলীপ রজক পিতার নাম: সুবীর রজক বাড়ির নং : n0013 বয়স : 51 লিঙ্গ : পুরুষ | ফটো উপলব্ধ | 447 | WB/35/240/411302 | নাম : পুটুবালা রজক স্বামীর নাম: সুবীর রজক বাড়ির নং : n0013 বয়স : 68 লিঙ্গ : মহিলা | ফটো উপলব্ধ |
| 448 | WNM1436120 | নাম : বেলা রজক স্বামীর নাম: ভোলানাথ রজক বাড়ির নং : n0012 বয়স : 35 লিঙ্গ : মহিলা | ফটো উপলব্ধ | 449 | WNM1436112 | নাম : ভোলানাথ রজক পিতার নাম: লুধু রজক বাড়ির নং : n0012 বয়স : 36 লিঙ্গ : পুরুষ | ফটো উপলব্ধ | 450 | WNM1755826 | নাম : রামনাথ রজক মায়ের নাম: আরতি রজক বাড়ির নং : n0012 বয়স : 30 লিঙ্গ : পুরুষ | ফটো উপলব্ধ |

বিধানসভা নির্বাচনক্ষেত্রের নং, নাম : 245-পাড়া
ভাগ নং, নাম : 1-লুকুইডি,কুকুরটাঁড়

| | | | | | | | | | | | |
|-----|------------------|--|------------|-----|------------------|--|------------|-----|------------------|---|------------|
| 451 | WB/35/240/411361 | নাম : আরতি রজক স্বামীর নাম: লুধু রজক বাড়ির নং : n0012 বয়স : 66 লিঙ্গ : মহিলা | ফটো উপলব্ধ | 452 | WNM1436096 | নাম : লতা রজক স্বামীর নাম: দারিক রজক বাড়ির নং : n0010 বয়স : 35 লিঙ্গ : মহিলা | ফটো উপলব্ধ | 453 | GPP1330869 | নাম : দারিক রজক পিতার নাম: তরনি রজক বাড়ির নং : n0010 বয়স : 46 লিঙ্গ : পুরুষ | ফটো উপলব্ধ |
| 454 | WB/35/240/411328 | নাম : তরনী রজক পিতার নাম: লুধু রজক বাড়ির নং : n0010 বয়স : 71 লিঙ্গ : পুরুষ | ফটো উপলব্ধ | 455 | WNM1640432 | নাম : শ্রীরাম রজক মায়ের নাম: জানকী রজক বাড়ির নং : n0010 বয়স : 35 লিঙ্গ : পুরুষ | ফটো উপলব্ধ | 456 | WB/35/240/411598 | নাম : পদ্মাবতী রাজোয়াড় স্বামীর নাম: অনিল রাজোয়াড় বাড়ির নং : n0077 বয়স : 49 লিঙ্গ : মহিলা | ফটো উপলব্ধ |
| 457 | WB/35/240/411215 | নাম : অনিল রাজোয়াড় পিতার নাম: ডমন রাজোয়াড় বাড়ির নং : n0077 বয়স : 53 লিঙ্গ : পুরুষ | ফটো উপলব্ধ | 458 | WNM0548511 | নাম : সুনীল রাজোয়াড় মায়ের নাম: সুমনী রাজোয়াড় বাড়ির নং : n0077 বয়স : 38 লিঙ্গ : পুরুষ | ফটো উপলব্ধ | 459 | WNM1855568 | নাম : সঞ্জিত রাজোয়াড় পিতার নাম: রুপলাল রাজোয়াড় বাড়ির নং : n0076 বয়স : 31 লিঙ্গ : পুরুষ | ফটো উপলব্ধ |
| 460 | GPP2343341 | নাম : ভানুমতি রাজোয়ার পিতার নাম: খাঁদ রাজোয়ার বাড়ির নং : n0076 বয়স : 40 লিঙ্গ : মহিলা | ফটো উপলব্ধ | 461 | WNM1436294 | নাম : দিপালী রাজোয়াড় স্বামীর নাম: ভীম রাজোয়াড় বাড়ির নং : n0076 বয়স : 35 লিঙ্গ : মহিলা | ফটো উপলব্ধ | 462 | GPP2079549 | নাম : অর্জুন রাজোয়াড় মায়ের নাম: যমুনা রাজোয়াড় বাড়ির নং : n0076 বয়স : 41 লিঙ্গ : পুরুষ | ফটো উপলব্ধ |
| 463 | GPP1278803 | নাম : সুন্দরা রাজোয়াড় স্বামীর নাম: খাঁদ রাজোয়াড় বাড়ির নং : n0076 বয়স : 85 লিঙ্গ : মহিলা | ফটো উপলব্ধ | 464 | WNM1855527 | নাম : মহাদেব রাজোয়াড় পিতার নাম: অরুণ রাজোয়াড় বাড়ির নং : n0075 বয়স : 30 লিঙ্গ : পুরুষ | ফটো উপলব্ধ | 465 | WNM1855543 | নাম : চন্দনা রাজোয়াড় স্বামীর নাম: শুকদেব রাজোয়াড় বাড়ির নং : n0075 বয়স : 31 লিঙ্গ : মহিলা | ফটো উপলব্ধ |
| 466 | WB/35/240/411422 | নাম : চিত্তামনি রাজোয়াড় স্বামীর নাম: কপূর রাজোয়াড় বাড়ির নং : n0004 বয়স : 56 লিঙ্গ : মহিলা | ফটো উপলব্ধ | 467 | WB/35/240/411595 | নাম : কপূর রাজোয়াড় পিতার নাম: রথ রাজোয়াড় বাড়ির নং : n0004 বয়স : 61 লিঙ্গ : পুরুষ | ফটো উপলব্ধ | 468 | WNM1755842 | নাম : দারাসিং রাজোয়াড় পিতার নাম: রাজেন রাজোয়াড় বাড়ির নং : n0003 বয়স : 31 লিঙ্গ : পুরুষ | ফটো উপলব্ধ |
| 469 | WNM1546399 | নাম : তরুন রাজোয়াড় পিতার নাম: রাজেন রাজোয়াড় বাড়ির নং : n0003 বয়স : 34 লিঙ্গ : পুরুষ | ফটো উপলব্ধ | 470 | WB/35/240/411294 | নাম : সন্তোষ রাজোয়াড় পিতার নাম: কাশীনাথ রাজোয়াড় বাড়ির নং : n0003 বয়স : 57 লিঙ্গ : পুরুষ | ফটো উপলব্ধ | 471 | WB/35/240/411424 | নাম : বুন রাজোয়াড় স্বামীর নাম: ভূচকু রাজোয়াড় বাড়ির নং : n0001 বয়স : 50 লিঙ্গ : মহিলা | ফটো উপলব্ধ |
| 472 | WB/35/240/411244 | নাম : ভূচকু রাজোয়াড় পিতার নাম: করমু রাজোয়াড় বাড়ির নং : n0001 বয়স : 54 লিঙ্গ : পুরুষ | ফটো উপলব্ধ | 473 | WNM1546522 | নাম : গনেশ রাজোয়াড় পিতার নাম: মনু রাজোয়াড় বাড়ির নং : n0001 বয়স : 34 লিঙ্গ : পুরুষ | ফটো উপলব্ধ | 474 | WB/35/240/411423 | নাম : টুপুলা রাজোয়াড় স্বামীর নাম: মনু রাজোয়াড় বাড়ির নং : n0001 বয়স : 52 লিঙ্গ : মহিলা | ফটো উপলব্ধ |
| 475 | WB/35/240/411377 | নাম : মনু রাজোয়াড় পিতার নাম: করমু রাজোয়াড় বাড়ির নং : n0001 বয়স : 57 লিঙ্গ : পুরুষ | ফটো উপলব্ধ | 476 | GPP1278399 | নাম : কিরীটি রাজোয়াড় পিতার নাম: লক্ষেশ্বর রাজোয়াড় বাড়ির নং : n0075 বয়স : 50 লিঙ্গ : পুরুষ | ফটো উপলব্ধ | 477 | WNM1436278 | নাম : জনতা রাজোয়াড় পিতার নাম: পরেশ রাজোয়াড় বাড়ির নং : n0075 বয়স : 34 লিঙ্গ : পুরুষ | ফটো উপলব্ধ |
| 478 | WNM1640598 | নাম : জীতেন রাজোয়ার পিতার নাম: শঙ্কর রাজোয়ার বাড়ির নং : n0074 বয়স : 31 লিঙ্গ : পুরুষ | ফটো উপলব্ধ | 479 | GPP2343788 | নাম : তারাদেবী রাজোয়াড় স্বামীর নাম: ললিত রাজোয়াড় বাড়ির নং : n0074 বয়স : 39 লিঙ্গ : মহিলা | ফটো উপলব্ধ | 480 | WNM1436260 | নাম : আশা রজক স্বামীর নাম: সত্য রজক বাড়ির নং : n0074 বয়স : 35 লিঙ্গ : মহিলা | ফটো উপলব্ধ |

| | | | | | |
|---|--------------------------------|---|--------------------------------|--|--------------------------------|
| 481 নাম : সুভাষ রজক পিতার নাম: ফাগু রজক বাড়ির নং : n0074 বয়স : 40 লিঙ্গ : পুরুষ | GPP2343218 ফটো উপলব্ধ | 482 নাম : দিলীপ রাজোয়াড় পিতার নাম: শ্রীরাম রাজোয়াড় বাড়ির নং : n0074 বয়স : 46 লিঙ্গ : পুরুষ | WB/35/240/411039 ফটো উপলব্ধ | 483 নাম : নেহালী রাজোয়ার স্বামীর নাম: গোপাল রাজোয়ার বাড়ির নং : নং000 বয়স : 26 লিঙ্গ : মহিলা | WNM2134591 ফটো উপলব্ধ |
| 484 নাম : উত্তম রাজোয়ার পিতার নাম: বিরিধি রাজোয়ার বাড়ির নং : নং000 বয়স : 25 লিঙ্গ : পুরুষ | WNM2134575 ফটো উপলব্ধ | 485 নাম : গোপাল রাজোয়ার পিতার নাম: বিন্দু রাজোয়ার বাড়ির নং : n0004 বয়স : 40 লিঙ্গ : পুরুষ | GPP2343226 ফটো উপলব্ধ | 486 নাম : পরেশ রাজোয়াড় পিতার নাম: কপূর রাজোয়াড় বাড়ির নং : n0004 বয়স : 31 লিঙ্গ : পুরুষ | WNM1755610 ফটো উপলব্ধ |
| 487 নাম : আনন্দ রাজোয়াড় পিতার নাম: দক্ষিন রাজোয়াড় বাড়ির নং : n0080 বয়স : 69 লিঙ্গ : পুরুষ | WB/35/240/411274 ফটো উপলব্ধ | 488 নাম : দক্ষিন রাজোয়াড় পিতার নাম: চুডকু রাজোয়াড় বাড়ির নং : n0080 বয়স : 86 লিঙ্গ : পুরুষ | WB/35/240/411166 ফটো উপলব্ধ | 489 নাম : গীতা রাজোয়াড় স্বামীর নাম: লাল রাজোয়াড় বাড়ির নং : n0079 বয়স : 54 লিঙ্গ : মহিলা | WB/35/240/411558 ফটো উপলব্ধ |
| 490 নাম : লাল রাজোয়াড় পিতার নাম: দনু রাজোয়াড় বাড়ির নং : n0079 বয়স : 59 লিঙ্গ : পুরুষ | WB/35/240/411273 ফটো উপলব্ধ | 491 নাম : কার্তিক রাজোয়াড় পিতার নাম: কালী রাজোয়াড় বাড়ির নং : n0077 বয়স : 35 লিঙ্গ : পুরুষ | WNM0984849 ফটো উপলব্ধ | 492 নাম : রিক্ত রাজোয়াড় স্বামীর নাম: কার্তিক রাজোয়াড় বাড়ির নং : n0077 বয়স : 35 লিঙ্গ : মহিলা | WNM1855626 ফটো উপলব্ধ |
| 493 নাম : উষা রাজোয়াড় স্বামীর নাম: গনেশ রাজোয়াড় বাড়ির নং : n0077 বয়স : 31 লিঙ্গ : মহিলা | WNM1855634 ফটো উপলব্ধ | 494 নাম : গনেশ রাজোয়াড় মায়ের নাম: সুননি রাজোয়াড় বাড়ির নং : n0077 বয়স : 41 লিঙ্গ : পুরুষ | GPP2343242 ফটো উপলব্ধ | 495 নাম : দীপক রাজোয়াড় পিতার নাম: শ্রীরাম রাজোয়াড় বাড়ির নং : n0074 বয়স : 36 লিঙ্গ : পুরুষ | GPP2079531 ফটো উপলব্ধ |
| 496 নাম : বিভূতি রাজোয়াড় পিতার নাম: কাশীনাথ রাজোয়াড় বাড়ির নং : n0003 বয়স : 49 লিঙ্গ : পুরুষ | WNM2247443 ফটো উপলব্ধ | 497 নাম : ভাদু রাজোয়াড় স্বামীর নাম: জিতেন রাজোয়াড় বাড়ির নং : n0074 বয়স : 27 লিঙ্গ : মহিলা | WNM2085504 ফটো উপলব্ধ | 498 নাম : সুন্দরলাল রাজোয়াড় পিতার নাম: অশ্বিনী রাজোয়াড় বাড়ির নং : n0004 বয়স : 30 লিঙ্গ : পুরুষ | WNM1546498 ফটো উপলব্ধ |
| 499 নাম : নিশু রাজোয়াড় পিতার নাম: গোবিন্দ রাজোয়াড় বাড়ির নং : n0003 বয়স : 72 লিঙ্গ : পুরুষ | WNM2247898 ফটো উপলব্ধ | 500 নাম : অরুণ রাজোয়াড় পিতার নাম: দক্ষিন রাজোয়াড় বাড়ির নং : n0080 বয়স : 56 লিঙ্গ : পুরুষ | WNM2197135 ফটো উপলব্ধ | 501 নাম : গীতা রাজোয়াড় স্বামীর নাম: ভলু রাজোয়াড় বাড়ির নং : এন0080 বয়স : 40 লিঙ্গ : মহিলা | GPP2619765 ফটো উপলব্ধ |
| 502 নাম : নিমাই রাজোয়াড় পিতার নাম: রাধু রাজোয়াড় বাড়ির নং : n0081 বয়স : 41 লিঙ্গ : পুরুষ | GPP2343390 ফটো উপলব্ধ | 503 নাম : কম্পনা রাজোয়াড় স্বামীর নাম: অজিত রাজোয়াড় বাড়ির নং : n0004 বয়স : 46 লিঙ্গ : মহিলা | GPP1278027 ফটো উপলব্ধ | 504 নাম : লরেশ রাজোয়াড় পিতার নাম: লক্ষেশ্বর রাজোয়াড় বাড়ির নং : n0075 বয়স : 66 লিঙ্গ : পুরুষ | WNM2198224 ফটো উপলব্ধ |
| 505 নাম : কম্পনা রাজোয়াড় স্বামীর নাম: মদন রাজোয়াড় বাড়ির নং : এন ০০৭৫ বয়স : 36 লিঙ্গ : মহিলা | WNM1436286 ফটো উপলব্ধ | 506 নাম : বুধন রাজোয়াড় পিতার নাম: মনোহর রাজোয়াড় বাড়ির নং : n0087 বয়স : 63 লিঙ্গ : পুরুষ | WNM2197259 ফটো উপলব্ধ | 507 নাম : রিনা রাজোয়াড় স্বামীর নাম: প্রশান্ত রাজোয়াড় বাড়ির নং : n0002 বয়স : 27 লিঙ্গ : মহিলা | WNM2026599 ফটো উপলব্ধ |
| 508 নাম : ববিতা রাজোয়াড় স্বামীর নাম: গাজু রাজোয়াড় বাড়ির নং : n0003 বয়স : 32 লিঙ্গ : মহিলা | WNM2026615 ফটো উপলব্ধ | 509 নাম : ভোলানাথ রাজোয়াড় পিতার নাম: কুমুরী রাজোয়াড় বাড়ির নং : n0005 বয়স : 49 লিঙ্গ : পুরুষ | GPP1330836 ফটো উপলব্ধ | 510 নাম : হারাধন রাজোয়াড় পিতার নাম: নিশু রাজোয়াড় বাড়ির নং : n0003 বয়স : 41 লিঙ্গ : পুরুষ | GPP2343291 ফটো উপলব্ধ |

| | | | | | |
|---|--------------------------------|---|--------------------------------|--|--------------------------------|
| 511 নাম : পারু রাজোয়ার স্বামীর নাম: বরুণ রাজোয়ার বাড়ির নং : n0003 বয়স : 45 লিঙ্গ : মহিলা | GPP1946706 ফটো উপলব্ধ | 512 নাম : স্বপন রাজোয়াড় পিতার নাম: অজিত রাজোয়াড় বাড়ির নং : n0004 বয়স : 31 লিঙ্গ : পুরুষ | WNM1436419 ফটো উপলব্ধ | 513 নাম : টুনিবালা রাজোয়াড় স্বামীর নাম: পরেশ রাজোয়াড় বাড়ির নং : n0075 বয়স : 66 লিঙ্গ : মহিলা | WNM2223451 ফটো উপলব্ধ |
| 514 নাম : মনি রাজোয়াড় স্বামীর নাম: নির্মল রাজোয়াড় বাড়ির নং : n0075 বয়স : 37 লিঙ্গ : মহিলা | WNM0548958 ফটো উপলব্ধ | 515 নাম : উত্তরা রাজোয়াড় স্বামীর নাম: রুপলাল রাজোয়াড় বাড়ির নং : এন ০০৭৬ বয়স : 61 লিঙ্গ : মহিলা | GPP1277979 ফটো উপলব্ধ | 516 নাম : দুখনী রাজোয়াড় স্বামীর নাম: মনোহর রাজোয়াড় বাড়ির নং : n0087 বয়স : 85 লিঙ্গ : মহিলা | GPP2343416 ফটো উপলব্ধ |
| 517 নাম : মানু রাজোয়াড় স্বামীর নাম: মথুর রাজোয়াড় বাড়ির নং : n0004 বয়স : 58 লিঙ্গ : মহিলা | WNM2247641 ফটো উপলব্ধ | 518 নাম : মালতী রাজোয়াড় স্বামীর নাম: কিরীটা রাজোয়াড় বাড়ির নং : n0075 বয়স : 43 লিঙ্গ : মহিলা | GPP1279140 ফটো উপলব্ধ | 519 নাম : ভলু রাজোয়াড় পিতার নাম: দক্ষিণ রাজওয়ার বাড়ির নং : এন0080 বয়স : 46 লিঙ্গ : পুরুষ | GPP1946615 ফটো উপলব্ধ |
| 520 নাম : অজিত রাজোয়াড় পিতার নাম: শরতচন্দ্র রাজোয়াড় বাড়ির নং : n0004 বয়স : 45 লিঙ্গ : পুরুষ | GPP1277821 ফটো উপলব্ধ | 521 নাম : গীতা রাজোয়াড় স্বামীর নাম: বুমুরি রাজোয়াড় বাড়ির নং : n0005 বয়স : 74 লিঙ্গ : মহিলা | WNM2247450 ফটো উপলব্ধ | 522 নাম : ফুলু রাজোয়াড় স্বামীর নাম: সুত্তম রাজোয়াড় বাড়ির নং : n0003 বয়স : 35 লিঙ্গ : মহিলা | WNM1436237 ফটো উপলব্ধ |
| 523 নাম : সৃষ্টিধর রাজোয়াড় পিতার নাম: পবন রাজোয়াড় বাড়ির নং : n0002 বয়স : 54 লিঙ্গ : পুরুষ | GPP1278654 ফটো উপলব্ধ | 524 নাম : মঞ্জুরা রাজোয়াড় স্বামীর নাম: বিরিঞ্চি রাজোয়াড় বাড়ির নং : n0081 বয়স : 49 লিঙ্গ : মহিলা | WNM2197309 ফটো উপলব্ধ | 525 নাম : আদরী রাজোয়াড় স্বামীর নাম: নিতু রাজোয়াড় বাড়ির নং : n0003 বয়স : 72 লিঙ্গ : মহিলা | WNM2247880 ফটো উপলব্ধ |
| 526 নাম : সুত্তম রাজোয়ার মায়ের নাম: কুসুম রাজোয়ার বাড়ির নং : n0003 বয়স : 40 লিঙ্গ : পুরুষ | GPP2343317 ফটো উপলব্ধ | 527 নাম : অজিত রাজোয়াড় পিতার নাম: সাধু রাজোয়াড় বাড়ির নং : n0084 বয়স : 48 লিঙ্গ : পুরুষ | GPP1279942 ফটো উপলব্ধ | 528 নাম : চম্পা রাজোয়াড় স্বামীর নাম: মুচিরাম রাজোয়াড় বাড়ির নং : n0083 বয়স : 45 লিঙ্গ : মহিলা | WB/35/240/411597 ফটো উপলব্ধ |
| 529 নাম : পবন রাজোয়াড় পিতার নাম: বিনোদ রাজোয়াড় বাড়ির নং : n0085 বয়স : 28 লিঙ্গ : পুরুষ | WNM2055531 ফটো উপলব্ধ | 530 নাম : দশরথ রাজোয়াড় পিতার নাম: মনোহর রাজোয়াড় বাড়ির নং : n0087 বয়স : 60 লিঙ্গ : পুরুষ | WB/35/240/411113 ফটো উপলব্ধ | 531 নাম : ভরত রাজোয়াড় পিতার নাম: পসন রাজোয়াড় বাড়ির নং : n0083 বয়স : 43 লিঙ্গ : পুরুষ | GPP1946839 ফটো উপলব্ধ |
| 532 নাম : বিশ্বজিৎ রাজোয়াড় পিতার নাম: খেদন রাজোয়াড় বাড়ির নং : n0085 বয়স : 47 লিঙ্গ : পুরুষ | WB/35/240/411029 ফটো উপলব্ধ | 533 নাম : বিলু রাজোয়াড় স্বামীর নাম: হারু রাজোয়াড় বাড়ির নং : n0085 বয়স : 56 লিঙ্গ : মহিলা | WB/35/240/411216 ফটো উপলব্ধ | 534 নাম : সচীন রাজোয়াড় পিতার নাম: শংকর রাজোয়াড় বাড়ির নং : নং49 বয়স : 22 লিঙ্গ : পুরুষ | WNM2564375 ফটো উপলব্ধ |
| 535 নাম : রাতুলী রাজোয়াড় স্বামীর নাম: পসন রাজোয়াড় বাড়ির নং : n0083 বয়স : 71 লিঙ্গ : মহিলা | WB/35/240/411720 ফটো উপলব্ধ | 536 নাম : সুন্দরা রাজোয়াড় স্বামীর নাম: আনন্দ রাজোয়াড় বাড়ির নং : n0080 বয়স : 63 লিঙ্গ : মহিলা | WB/35/240/411568 ফটো উপলব্ধ | 537 নাম : অমৃত রাজোয়াড় পিতার নাম: আনন্দ রাজোয়াড় বাড়ির নং : n0080 বয়স : 31 লিঙ্গ : পুরুষ | WNM1855550 ফটো উপলব্ধ |
| 538 নাম : সমুত রাজোয়াড় পিতার নাম: আনন্দ রাজোয়াড় বাড়ির নং : n0080 বয়স : 29 লিঙ্গ : পুরুষ | WNM1855592 ফটো উপলব্ধ | 539 নাম : অচলা রাজোয়াড় স্বামীর নাম: রাধু রাজোয়াড় বাড়ির নং : n0081 বয়স : 76 লিঙ্গ : মহিলা | WB/35/240/411443 ফটো উপলব্ধ | 540 নাম : অমুজ রাজওয়ার পিতার নাম: রাধু রাজোয়াড় বাড়ির নং : n0081 বয়স : 35 লিঙ্গ : পুরুষ | WNM1436310 ফটো উপলব্ধ |

| | | | | | | | | |
|--|------------------|------------|---|------------|------------|---|------------|------------|
| 541 | WB/35/240/411036 | ফটো উপলব্ধ | 542 | GPP2343333 | ফটো উপলব্ধ | 543 | WNM1640481 | ফটো উপলব্ধ |
| নাম : কোকিল রাজোয়াড় পিতার নাম: রাখব রাজোয়াড় বাড়ির নং : n0082 বয়স : 51 লিঙ্গ : পুরুষ | | | নাম : বিলাসী রাজোয়াড় স্বামীর নাম: কোকিল রাজোয়াড় বাড়ির নং : n0082 বয়স : 47 লিঙ্গ : মহিলা | | | নাম : মানিক রাজোয়ার মায়ের নাম: শান্তি রাজোয়ার বাড়ির নং : n0082 বয়স : 34 লিঙ্গ : পুরুষ | | |
| 544 | WB/35/240/411313 | ফটো উপলব্ধ | 545 | WNM1855576 | ফটো উপলব্ধ | 546 | WNM0549089 | ফটো উপলব্ধ |
| নাম : মুচিরাম রাজোয়াড় পিতার নাম: পশন রাজোয়াড় বাড়ির নং : n0083 বয়স : 48 লিঙ্গ : পুরুষ | | | নাম : রঞ্জিত রাজোয়াড় পিতার নাম: রুপলাল রাজোয়াড় বাড়ির নং : n0084 বয়স : 35 লিঙ্গ : পুরুষ | | | নাম : রামপদ রাজোয়াড় পিতার নাম: খেদন রাজোয়াড় বাড়ির নং : n0085 বয়স : 37 লিঙ্গ : পুরুষ | | |
| 547 | GPP2343366 | ফটো উপলব্ধ | 548 | WNM2692044 | ফটো উপলব্ধ | 549 | WNM2384915 | ফটো উপলব্ধ |
| নাম : সুন্দর রাজোয়াড় পিতার নাম: বাসুদেব রাজোয়াড় বাড়ির নং : n0085 বয়স : 66 লিঙ্গ : পুরুষ | | | নাম : বিনোদ রাজোয়াড় পিতার নাম: বাসুদেব রাজোয়াড় বাড়ির নং : n0085 বয়স : 52 লিঙ্গ : পুরুষ | | | নাম : মেঘনাথ রাজোয়ার পিতার নাম: ছুটন রাজোয়ার বাড়ির নং : নং 78 বয়স : 24 লিঙ্গ : পুরুষ | | |
| 550 | WNM2443240 | ফটো উপলব্ধ | 551 | WNM1755545 | ফটো উপলব্ধ | 552 | GPP2343432 | ফটো উপলব্ধ |
| নাম : আয়েশা খাতুন পিতার নাম: কবীর আনসারি বাড়ির নং : এন005 বয়স : 23 লিঙ্গ : মহিলা | | | নাম : ভরত রাজোয়াড় পিতার নাম: মথুর রাজোয়াড় বাড়ির নং : n0004 বয়স : 28 লিঙ্গ : পুরুষ | | | নাম : লখিরাম রাজোয়াড় পিতার নাম: মনোহর রাজোয়াড় বাড়ির নং : n0087 বয়স : 43 লিঙ্গ : পুরুষ | | |
| 553 | WB/35/240/411213 | ফটো উপলব্ধ | 554 | WNM1640572 | ফটো উপলব্ধ | 555 | WNM2466654 | ফটো উপলব্ধ |
| নাম : বুনু রাজোয়াড় স্বামীর নাম: বিনোদ রাজোয়াড় বাড়ির নং : n0085 বয়স : 50 লিঙ্গ : মহিলা | | | নাম : লক্ষী রাজোয়ার স্বামীর নাম: রামপদ রাজোয়ার বাড়ির নং : n0085 বয়স : 32 লিঙ্গ : মহিলা | | | নাম : পান্ডব রাজোয়াড় পিতার নাম: আনন্দ রাজোয়াড় বাড়ির নং : এন054 বয়স : 22 লিঙ্গ : পুরুষ | | |
| 556 | WNM2466688 | ফটো উপলব্ধ | 557 | WNM2466738 | ফটো উপলব্ধ | 558 | WNM1640556 | ফটো উপলব্ধ |
| নাম : বিমলা রাজোয়াড় স্বামীর নাম: সুন্দরলাল রাজোয়াড় বাড়ির নং : এন0004 বয়স : 26 লিঙ্গ : মহিলা | | | নাম : ইচ্ছা রাজোয়াড় পিতার নাম: আনন্দ রাজোয়াড় বাড়ির নং : এন059 বয়স : 22 লিঙ্গ : মহিলা | | | নাম : গৌরীনাথ রাজোয়ার পিতার নাম: হারাধন রাজোয়ার বাড়ির নং : n0086 বয়স : 32 লিঙ্গ : পুরুষ | | |
| 559 | GPP1277995 | ফটো উপলব্ধ | 560 | WNM2197317 | ফটো উপলব্ধ | 561 | WNM2665040 | ফটো উপলব্ধ |
| নাম : শানু রাজোয়াড় স্বামীর নাম: বুধন রাজোয়াড় বাড়ির নং : n0087 বয়স : 59 লিঙ্গ : মহিলা | | | নাম : বিরিসিদ্ধি রাজোয়াড় পিতার নাম: রাধু রাজোয়াড় বাড়ির নং : n0081 বয়স : 54 লিঙ্গ : পুরুষ | | | নাম : মঙ্গলা রাজোয়াড় রাজোয়াড় স্বামীর নাম: উত্তম রাজোয়াড় বাড়ির নং : এন0081 বয়স : 21 লিঙ্গ : মহিলা | | |
| 562 | GPP2343309 | ফটো উপলব্ধ | 563 | WNM2248144 | ফটো উপলব্ধ | 564 | WNM1436245 | ফটো উপলব্ধ |
| নাম : রুবী রাজোয়ার স্বামীর নাম: উত্তম রাজোয়ার বাড়ির নং : n0003 বয়স : 45 লিঙ্গ : মহিলা | | | নাম : মথুর রাজোয়াড় পিতার নাম: রথু রাজোয়াড় বাড়ির নং : n0004 বয়স : 63 লিঙ্গ : পুরুষ | | | নাম : মমতা রাজোয়াড় স্বামীর নাম: ভোলানাথ রাজোয়াড় বাড়ির নং : n0004 বয়স : 35 লিঙ্গ : মহিলা | | |
| 565 | WNM2198232 | ফটো উপলব্ধ | 566 | WNM2134625 | ফটো উপলব্ধ | 567 | WNM2223428 | ফটো উপলব্ধ |
| নাম : চিড়িতন রাজোয়াড় স্বামীর নাম: লরেশ রাজোয়াড় বাড়ির নং : n0075 বয়স : 52 লিঙ্গ : মহিলা | | | নাম : জ্যোৎস্না রাজোয়ার স্বামীর নাম: জনতা রাজোয়ার বাড়ির নং : নং000 বয়স : 28 লিঙ্গ : মহিলা | | | নাম : পরেশ রাজোয়াড় পিতার নাম: লক্ষ্মণরাজোয়াড় বাড়ির নং : n0075 বয়স : 68 লিঙ্গ : পুরুষ | | |
| 568 | WNM2247617 | ফটো উপলব্ধ | 569 | WNM2197523 | ফটো উপলব্ধ | 570 | WNM2247930 | ফটো উপলব্ধ |
| নাম : চপলা রাজোয়াড় স্বামীর নাম: সুষ্টিধর রাজোয়াড় বাড়ির নং : n0002 বয়স : 53 লিঙ্গ : মহিলা | | | নাম : জিলপি রাজোয়াড় স্বামীর নাম: ছুটন রাজোয়াড় বাড়ির নং : n0078 বয়স : 53 লিঙ্গ : মহিলা | | | নাম : অশ্বিনী রাজোয়াড় পিতার নাম: রথু রাজোয়াড় বাড়ির নং : n0004 বয়স : 50 লিঙ্গ : পুরুষ | | |

| | | | | | |
|--|--------------------------|--|--------------------------------|---|--------------------------|
| 571 নাম : শংকর রাজোয়াড় পিতার নাম: ঝুমুরী রাজোয়াড় বাড়ির নং : n0005 বয়স : 48 লিঙ্গ : পুরুষ | GPP1946672 ফটো উপলব্ধ | 572 নাম : বেদনা রাজোয়াড় স্বামীর নাম: দীপক রাজোয়াড় বাড়ির নং : n0074 বয়স : 35 লিঙ্গ : মহিলা | WNM1436252 ফটো উপলব্ধ | 573 নাম : বেলা রাজোয়াড় স্বামীর নাম: শংকর রাজোয়াড় বাড়ির নং : n0005 বয়স : 42 লিঙ্গ : মহিলা | GPP1946680 ফটো উপলব্ধ |
| 574 নাম : শ্রীমতী রাজোয়াড় স্বামীর নাম: দিলীপ রাজোয়াড় বাড়ির নং : n0074 বয়স : 44 লিঙ্গ : মহিলা | GPP1946763 ফটো উপলব্ধ | 575 নাম : পূর্ণিমা রাজোয়াড় স্বামীর নাম: শরৎ রাজোয়াড় বাড়ির নং : n0092 বয়স : 36 লিঙ্গ : মহিলা | WNM1546597 ফটো উপলব্ধ | 576 নাম : প্রশান্ত রাজোয়াড় পিতার নাম: সুষ্টিধর রাজোয়াড় বাড়ির নং : n0002 বয়স : 27 লিঙ্গ : পুরুষ | WNM2026722 ফটো উপলব্ধ |
| 577 নাম : গাজু রাজোয়াড় পিতার নাম: নিশু রাজোয়াড় বাড়ির নং : n0003 বয়স : 36 লিঙ্গ : পুরুষ | WNM0548883 ফটো উপলব্ধ | 578 নাম : বেদনা রাজোয়াড় স্বামীর নাম: বিভূতি রাজোয়াড় বাড়ির নং : n0003 বয়স : 42 লিঙ্গ : মহিলা | WNM2247435 ফটো উপলব্ধ | 579 নাম : সুনীতা রাজোয়াড় স্বামীর নাম: নিমাই রাজোয়াড় বাড়ির নং : n0098 বয়স : 33 লিঙ্গ : মহিলা | GPP2343374 ফটো উপলব্ধ |
| 580 নাম : কাজলা রাজোয়াড় স্বামীর নাম: অভিমু্য রাজোয়াড় বাড়ির নং : n0084 বয়স : 53 লিঙ্গ : মহিলা | WNM2247492 ফটো উপলব্ধ | 581 নাম : শম্ভু রাজোয়াড় পিতার নাম: নিশু রাজোয়াড় বাড়ির নং : n0003 বয়স : 35 লিঙ্গ : পুরুষ | WNM0548891 ফটো উপলব্ধ | 582 নাম : বৈদ্যনাথ রাজোয়াড় পিতার নাম: অরুণ রাজোয়াড় বাড়ির নং : n0080 বয়স : 25 লিঙ্গ : পুরুষ | WNM2347870 ফটো উপলব্ধ |
| 583 নাম : অভিমু্য রাজোয়াড় পিতার নাম: হরশু রাজোয়াড় বাড়ির নং : n0084 বয়স : 58 লিঙ্গ : পুরুষ | WNM2247500 ফটো উপলব্ধ | 584 নাম : গুরুপদ রাজোয়ার পিতার নাম: বুধন রাজোয়ার বাড়ির নং : n0087 বয়স : 32 লিঙ্গ : পুরুষ | WNM1640465 ফটো উপলব্ধ | 585 নাম : ছবি রাজোয়াড় স্বামীর নাম: ভোলানাথ রাজোয়ার বাড়ির নং : n0005 বয়স : 44 লিঙ্গ : মহিলা | GPP1946664 ফটো উপলব্ধ |
| 586 নাম : নির্মল রাজোয়াড় পিতার নাম: পরেশ রাজোয়াড় বাড়ির নং : n0075 বয়স : 39 লিঙ্গ : পুরুষ | WNM0548941 ফটো উপলব্ধ | 587 নাম : বুদ্ধি রাজোয়াড় স্বামীর নাম: হারাধন রাজোয়াড় বাড়ির নং : n0003 বয়স : 34 লিঙ্গ : মহিলা | WNM1436211 ফটো উপলব্ধ | 588 নাম : বরণ রাজোয়ার পিতার নাম: রাজেন রাজোয়াড় বাড়ির নং : n0003 বয়স : 49 লিঙ্গ : পুরুষ | GPP1278167 ফটো উপলব্ধ |
| 589 নাম : পার্বতী রাজোয়াড় স্বামীর নাম: অশ্বিনী রাজোয়াড় বাড়ির নং : n0004 বয়স : 45 লিঙ্গ : মহিলা | WNM2247948 ফটো উপলব্ধ | 590 নাম : ভগত রাজোয়াড় পিতার নাম: লাল রাজোয়াড় বাড়ির নং : n00 বয়স : 24 লিঙ্গ : পুরুষ | WNM2362168 ফটো উপলব্ধ | 591 নাম : উমা রাজোয়াড় স্বামীর নাম: অর্জুন রাজোয়াড় বাড়ির নং : এন0087 বয়স : 29 লিঙ্গ : মহিলা | WNM2254175 ফটো উপলব্ধ |
| 592 নাম : পূর্ণিমা রাজোয়াড় স্বামীর নাম: লখিরাম রাজোয়াড় বাড়ির নং : n0087 বয়স : 24 লিঙ্গ : মহিলা | WNM2134385 ফটো উপলব্ধ | 593 নাম : নেহাল রাজোয়াড় স্বামীর নাম: সুন্দর রাজোয়াড় বাড়ির নং : n0085 বয়স : 65 লিঙ্গ : মহিলা | WNM2373264 ফটো উপলব্ধ | 594 নাম : শরৎ রাজোয়াড় মায়ের নাম: রাতুলি রাজোয়াড় বাড়ির নং : n0083 বয়স : 41 লিঙ্গ : পুরুষ | GPP2343457 ফটো উপলব্ধ |
| 595 নাম : সনকা রাজোয়াড় স্বামীর নাম: অজিত রাজোয়াড় বাড়ির নং : n0084 বয়স : 43 লিঙ্গ : মহিলা | GPP1278001 ফটো উপলব্ধ | 596 নাম : নিয়তী রাজোয়াড় স্বামীর নাম: অরুণ রাজোয়াড় বাড়ির নং : n0080 বয়স : 51 লিঙ্গ : মহিলা | WNM2197127 ফটো উপলব্ধ | 597 নাম : গুকেদেব রাজোয়াড় পিতার নাম: নরেশ রাজোয়াড় বাড়ির নং : এন ০০৭৫ বয়স : 37 লিঙ্গ : পুরুষ | WNM0548982 ফটো উপলব্ধ |
| 598 নাম : পদ্মা রাজোয়াড় স্বামীর নাম: পৌরীনাথ রাজোয়াড় বাড়ির নং : n0086 বয়স : 28 লিঙ্গ : মহিলা | WNM1934272 ফটো উপলব্ধ | 599 নাম : ভানু রাজোয়াড় স্বামীর নাম: দশরথ রাজোয়াড় বাড়ির নং : n0087 বয়স : 53 লিঙ্গ : মহিলা | WB/35/240/411403 ফটো উপলব্ধ | 600 নাম : শক্তিমান রাজোয়াড় পিতার নাম: বিনোদ রাজোয়াড় বাড়ির নং : কুকুরটাঁড়া বয়স : 26 লিঙ্গ : পুরুষ | WNM1987973 ফটো উপলব্ধ |



| | | | | | |
|---|--------------------------|---|--------------------------|--|--------------------------|
| 601 নাম : জগৎ রাজোয়াড় পিতার নাম: লালু রাজোয়াড় বাড়ির নং : n0079 বয়স : 28 লিঙ্গ : পুরুষ | WNM1987981 ফটো উপলব্ধ | 602 নাম : নিয়তি রাজোয়াড় স্বামীর নাম: মানিক রাজোয়াড় বাড়ির নং : n0082 বয়স : 29 লিঙ্গ : মহিলা | WNM2026565 ফটো উপলব্ধ | 603 নাম : অজয় রাজোয়াড় পিতার নাম: কোকিল রাজোয়াড় বাড়ির নং : এন0082 বয়স : 22 লিঙ্গ : পুরুষ | WNM2665263 ফটো উপলব্ধ |
| 604 নাম : তুলাবতী রাজোয়াড় অন্যান্য: চনা রাজোয়াড় বাড়ির নং : n0085 বয়স : 25 লিঙ্গ : মহিলা | WNM2134435 ফটো উপলব্ধ | 605 নাম : সৃজিত দাস পিতার নাম: অজিত দাস বাড়ির নং : নং000 বয়স : 26 লিঙ্গ : পুরুষ | WNM2134468 ফটো উপলব্ধ | 606 নাম : সত্য রাজোয়াড় পিতার নাম: আনন্দ রাজোয়াড় বাড়ির নং : n0080 বয়স : 25 লিঙ্গ : পুরুষ | WNM2134393 ফটো উপলব্ধ |
| 607 নাম : আশা রাজোয়াড় স্বামীর নাম: বৈদ্যনাথ রাজোয়াড় বাড়ির নং : এন0080 বয়স : 23 লিঙ্গ : মহিলা | WNM2663300 ফটো উপলব্ধ | 608 নাম : ছুটন রাজোয়াড় পিতার নাম: জলেশ্বর রাজোয়াড় বাড়ির নং : n0078 বয়স : 57 লিঙ্গ : পুরুষ | WNM2197515 ফটো উপলব্ধ | 609 নাম : ভোলানাথ রাজোয়াড় পিতার নাম: মথুর রাজোয়াড় বাড়ির নং : n0004 বয়স : 48 লিঙ্গ : পুরুষ | GPP1280072 ফটো উপলব্ধ |
| 610 নাম : সরুবাণি রাজোয়াড় স্বামীর নাম: গুরুপদ রাজোয়াড় বাড়ির নং : n0087 বয়স : 30 লিঙ্গ : মহিলা | WNM2134377 ফটো উপলব্ধ | 611 নাম : পুষ্পা রাজোয়াড় স্বামীর নাম: ভগৎ রাজোয়াড় বাড়ির নং : n0079 বয়স : 27 লিঙ্গ : মহিলা | WNM2134369 ফটো উপলব্ধ | 612 নাম : গৌতম রাজোয়াড় পিতার নাম: মুচিরাম রাজোয়াড় বাড়ির নং : n0083 বয়স : 27 লিঙ্গ : পুরুষ | WNM2026698 ফটো উপলব্ধ |
| 613 নাম : মধু রাজোয়াড় পিতার নাম: মনোহর রাজোয়াড় বাড়ির নং : n0087 বয়স : 40 লিঙ্গ : পুরুষ | GPP2771582 ফটো উপলব্ধ | 614 নাম : মদন রাজোয়াড় পিতার নাম: লরেশ রাজোয়াড় বাড়ির নং : এন0075 বয়স : 42 লিঙ্গ : পুরুষ | GPP1946714 ফটো উপলব্ধ | 615 নাম : চনা রাজোয়াড় স্বামীর নাম: খেদন রাজোয়াড় বাড়ির নং : এন0085 বয়স : 68 লিঙ্গ : মহিলা | WNM2452720 ফটো উপলব্ধ |
| 616 নাম : চিত্তু রাজোয়াড় স্বামীর নাম: শক্তিমান রাজওয়ার বাড়ির নং : 0085 বয়স : 29 লিঙ্গ : মহিলা | WNM2654978 ফটো উপলব্ধ | 617 নাম : কিরণ রাজোয়াড় স্বামীর নাম: পরেশ রাজোয়াড় বাড়ির নং : এন0004 বয়স : 22 লিঙ্গ : মহিলা | WNM2466902 ফটো উপলব্ধ | 618 নাম : রজনী রাজোয়াড় স্বামীর নাম: দারাসিং রাজোয়াড় বাড়ির নং : এন0003 বয়স : 24 লিঙ্গ : মহিলা | WNM2466928 ফটো উপলব্ধ |
| 619 নাম : শিখা রাজোয়াড় স্বামীর নাম: গণেশ রাজোয়াড় বাড়ির নং : এন0001 বয়স : 25 লিঙ্গ : মহিলা | WNM2466936 ফটো উপলব্ধ | 620 নাম : কলাবতী রাজোয়াড় পিতার নাম: ডুচকু রাজোয়াড় বাড়ির নং : এন0001 বয়স : 33 লিঙ্গ : মহিলা | WNM2466944 ফটো উপলব্ধ | 621 নাম : আকাশ রাজোয়াড় পিতার নাম: দশরথ রাজোয়াড় বাড়ির নং : এন0087 বয়স : 23 লিঙ্গ : পুরুষ | WNM2466860 ফটো উপলব্ধ |
| 622 নাম : সুলোচনা রাজোয়াড় স্বামীর নাম: অভয় রাজোয়াড় বাড়ির নং : 075 বয়স : 24 লিঙ্গ : মহিলা | WNM2685006 ফটো উপলব্ধ | 623 নাম : অমির রাজোয়াড় পিতার নাম: দিলীপ রাজোয়াড় বাড়ির নং : নং074 বয়স : 22 লিঙ্গ : পুরুষ | WNM2476752 ফটো উপলব্ধ | 624 নাম : শানু রাজোয়াড় স্বামীর নাম: মহাদেব রাজোয়াড় বাড়ির নং : এন0075 বয়স : 24 লিঙ্গ : মহিলা | WNM2657856 ফটো উপলব্ধ |
| 625 নাম : রাজেশ রাজোয়াড় পিতার নাম: কিরিটি রাজোয়াড় বাড়ির নং : নং075 বয়স : 22 লিঙ্গ : পুরুষ | WNM2476778 ফটো উপলব্ধ | 626 নাম : সঞ্জিত রাজোয়াড় স্বামীর নাম: স্বপন রাজোয়াড় বাড়ির নং : এন004 বয়স : 22 লিঙ্গ : মহিলা | WNM2507234 ফটো উপলব্ধ | 627 নাম : পূর্ণিমা রাজোয়াড় স্বামীর নাম: শম্ভু রাজোয়াড় বাড়ির নং : এন0003 বয়স : 30 লিঙ্গ : মহিলা | WNM1897172 ফটো উপলব্ধ |
| 628 নাম : মন্দিরা রাজোয়াড় স্বামীর নাম: রঞ্জিত রাজোয়াড় বাড়ির নং : n0084 বয়স : 22 লিঙ্গ : মহিলা | WNM2599058 ফটো উপলব্ধ | 629 নাম : সুশিলা রাজোয়াড় স্বামীর নাম: তরুণ রাজোয়াড় বাড়ির নং : n0003 বয়স : 27 লিঙ্গ : মহিলা | WNM1934181 ফটো উপলব্ধ | 630 নাম : নমিতা রাজোয়ার স্বামীর নাম: সমত রাজোয়ার বাড়ির নং : নং00 বয়স : 24 লিঙ্গ : মহিলা | WNM2384402 ফটো উপলব্ধ |

| | | | | | | | | | | | |
|-----|------------------|---|------------|-----|------------------|---|------------|-----|------------------|---|------------|
| 631 | WNM1640390 | নাম : ফুলু রাজোয়ার স্বামীর নাম: বিপন রাজোয়ার বাড়ির নং : n0089 বয়স : 32 লিঙ্গ : মহিলা | ফটো উপলব্ধ | 632 | WNM2384352 | নাম : নিত্য রাজোয়ার পিতার নাম: আনন্দ রাজোয়ার বাড়ির নং : নং 00 বয়স : 24 লিঙ্গ : পুরুষ | ফটো উপলব্ধ | 633 | WNM2507358 | নাম : রাখী হাজরা স্বামীর নাম: সুশান্ত হাজরা বাড়ির নং : এন0069 বয়স : 28 লিঙ্গ : মহিলা | ফটো উপলব্ধ |
| 634 | WNM2507689 | নাম : বিশুজিৎ হাজরা পিতার নাম: মঙ্গল হাজরা বাড়ির নং : এন0072 বয়স : 23 লিঙ্গ : পুরুষ | ফটো উপলব্ধ | 635 | WNM2507218 | নাম : প্রাশান্ত হাজরা পিতার নাম: শিবনন্দন হাজরা বাড়ির নং : এন0069 বয়স : 24 লিঙ্গ : পুরুষ | ফটো উপলব্ধ | 636 | WB/35/240/411235 | নাম : রাজকুমার হাজরা পিতার নাম: শলাবত হাজরা বাড়ির নং : n0020 বয়স : 60 লিঙ্গ : পুরুষ | ফটো উপলব্ধ |
| 637 | WB/35/240/411207 | নাম : নুনীবালা হাজরা স্বামীর নাম: রাজকুমার হাজরা বাড়ির নং : n0020 বয়স : 55 লিঙ্গ : মহিলা | ফটো উপলব্ধ | 638 | GPP1279157 | নাম : বিপ্লব হাজরা পিতার নাম: রাজকুমার হাজরা বাড়ির নং : n0020 বয়স : 48 লিঙ্গ : পুরুষ | ফটো উপলব্ধ | 639 | GPP1330596 | নাম : রেনুকা হাজরা স্বামীর নাম: বিপ্লব হাজরা বাড়ির নং : n0020 বয়স : 45 লিঙ্গ : মহিলা | ফটো উপলব্ধ |
| 640 | WB/35/240/411105 | নাম : কিষন হাজরা পিতার নাম: শলাবত হাজরা বাড়ির নং : n0020 বয়স : 67 লিঙ্গ : পুরুষ | ফটো উপলব্ধ | 641 | WB/35/240/411206 | নাম : গান্ধারী হাজরা স্বামীর নাম: কিষন হাজরা বাড়ির নং : n0020 বয়স : 60 লিঙ্গ : মহিলা | ফটো উপলব্ধ | 642 | GPP1279173 | নাম : শক্তি পদ হাজরা পিতার নাম: কিষন হাজরা বাড়ির নং : n0020 বয়স : 53 লিঙ্গ : পুরুষ | ফটো উপলব্ধ |
| 643 | GPP1946904 | নাম : যুধিষ্ঠির হাজরা পিতার নাম: কিষন হাজরা বাড়ির নং : n0020 বয়স : 48 লিঙ্গ : পুরুষ | ফটো উপলব্ধ | 644 | GPP1330604 | নাম : গুরিয়া হাজরা স্বামীর নাম: যুধিষ্ঠির হাজরা বাড়ির নং : n0020 বয়স : 39 লিঙ্গ : মহিলা | ফটো উপলব্ধ | 645 | WNM2603819 | নাম : উমাকান্ত হাজরা পিতার নাম: শিবনন্দন হাজরা বাড়ির নং : নং96 বয়স : 21 লিঙ্গ : পুরুষ | ফটো উপলব্ধ |
| 646 | WNM2247864 | নাম : বিদ্যেশ্বর হাজরা পিতার নাম: বিষ্ণু হাজরা বাড়ির নং : n0021 বয়স : 63 লিঙ্গ : পুরুষ | ফটো উপলব্ধ | 647 | GPP1279181 | নাম : গয়ামনি হাজরা স্বামীর নাম: শক্তি হাজরা বাড়ির নং : n0020 বয়স : 49 লিঙ্গ : মহিলা | ফটো উপলব্ধ | 648 | GPP2343614 | নাম : দীপক হাজরা পিতার নাম: রাজকুমার হাজরা বাড়ির নং : n0020 বয়স : 41 লিঙ্গ : পুরুষ | ফটো উপলব্ধ |
| 649 | WNM2581692 | নাম : আদরী কুমারী স্বামীর নাম: নাপেশ্বর রাজোয়াড় বাড়ির নং : নং83 বয়স : 23 লিঙ্গ : মহিলা | ফটো উপলব্ধ | 650 | GPP2343630 | নাম : দিনেশ হাজরা পিতার নাম: রাজকুমার হাজরা বাড়ির নং : n0020 বয়স : 40 লিঙ্গ : পুরুষ | ফটো উপলব্ধ | 651 | WNM2599371 | নাম : রাজেন হাজরা পিতার নাম: হরিপদ হাজরা বাড়ির নং : n0022 বয়স : 55 লিঙ্গ : পুরুষ | ফটো উপলব্ধ |
| 652 | WNM2085595 | নাম : পুতনা হাজরা স্বামীর নাম: মনসু হাজরা বাড়ির নং : n0072 বয়স : 33 লিঙ্গ : মহিলা | ফটো উপলব্ধ | 653 | WNM1934165 | নাম : বিজয় হাজরা পিতার নাম: রাম প্রসাদ হাজরা বাড়ির নং : n0107 বয়স : 28 লিঙ্গ : পুরুষ | ফটো উপলব্ধ | 654 | WNM2055549 | নাম : সোনি হাজরা স্বামীর নাম: গৌরী শংকর হাজরা বাড়ির নং : n0022 বয়স : 29 লিঙ্গ : মহিলা | ফটো উপলব্ধ |
| 655 | WNM2026714 | নাম : দীপক হাজরা পিতার নাম: আকুল হাজরা বাড়ির নং : n0063 বয়স : 29 লিঙ্গ : পুরুষ | ফটো উপলব্ধ | 656 | WNM2110815 | নাম : দেবশীষ হাজরা পিতার নাম: শক্তিপদ হাজরা বাড়ির নং : n0119 বয়স : 26 লিঙ্গ : পুরুষ | ফটো উপলব্ধ | 657 | WNM2349892 | নাম : বিপ্লব হাজরা পিতার নাম: দ্বিজেন হাজরা বাড়ির নং : n00 বয়স : 25 লিঙ্গ : পুরুষ | ফটো উপলব্ধ |
| 658 | WNM2684447 | নাম : ডলি হাজরা স্বামীর নাম: বিপ্লব হাজরা বাড়ির নং : n0144 বয়স : 22 লিঙ্গ : মহিলা | ফটো উপলব্ধ | 659 | WB/35/240/411585 | নাম : রামপ্রসাদ হাজরা পিতার নাম: সিতু হাজরা বাড়ির নং : n0064 বয়স : 63 লিঙ্গ : পুরুষ | ফটো উপলব্ধ | 660 | GPP0909689 | নাম : মালতী হাজরা স্বামীর নাম: লেট সিংহাসন হাজরা বাড়ির নং : n0073 বয়স : 51 লিঙ্গ : মহিলা | ফটো উপলব্ধ |

| | | | | | | | | | | | |
|-----|------------------|---|------------|-----|------------|---|------------|-----|------------|--|------------|
| 661 | WB/35/240/411594 | নাম : কৈশল্যা হাজরা স্বামীর নাম: সুনীল হাজরা বাড়ির নং : n0066 বয়স : 52 লিঙ্গ : মহিলা | ফটো উপলব্ধ | 662 | WNM1546365 | নাম : রাজু হাজরা পিতার নাম: সুনীল হাজরা বাড়ির নং : n0066 বয়স : 34 লিঙ্গ : পুরুষ | ফটো উপলব্ধ | 663 | GPP2343838 | নাম : সঞ্জয় হাজরা স্বামীর নাম: রামপ্রসাদ হাজরা বাড়ির নং : n0064 বয়স : 40 লিঙ্গ : পুরুষ | ফটো উপলব্ধ |
| 664 | GPP1278738 | নাম : সাধনা হাজরা স্বামীর নাম: শিবনন্দন হাজরা বাড়ির নং : n0069 বয়স : 46 লিঙ্গ : মহিলা | ফটো উপলব্ধ | 665 | GPP2343820 | নাম : মনোজ হাজরা পিতার নাম: রঞ্জিত হাজরা বাড়ির নং : n0065 বয়স : 40 লিঙ্গ : পুরুষ | ফটো উপলব্ধ | 666 | GPP2343655 | নাম : হিরামতি হাজরা স্বামীর নাম: মনোজ হাজরা বাড়ির নং : n0065 বয়স : 42 লিঙ্গ : মহিলা | ফটো উপলব্ধ |
| 667 | WB/35/240/411646 | নাম : সুনীল হাজরা পিতার নাম: অপিন্দ হাজরা বাড়ির নং : n0066 বয়স : 57 লিঙ্গ : পুরুষ | ফটো উপলব্ধ | 668 | GPP1278761 | নাম : বেলনা হাজরা স্বামীর নাম: লক্ষন হাজরা বাড়ির নং : n0073 বয়স : 38 লিঙ্গ : মহিলা | ফটো উপলব্ধ | 669 | WNM2248078 | নাম : রামযতন হাজরা পিতার নাম: বাবুলাল হাজরা বাড়ির নং : n0073 বয়স : 61 লিঙ্গ : পুরুষ | ফটো উপলব্ধ |
| 670 | GPP1278217 | নাম : শান্তিবালা হাজরা স্বামীর নাম: রাখহরি হাজরা বাড়ির নং : n0069 বয়স : 75 লিঙ্গ : মহিলা | ফটো উপলব্ধ | 671 | GPP2343671 | নাম : রঘু নন্দন হাজরা পিতার নাম: রাখহরি হাজরা বাড়ির নং : n0069 বয়স : 39 লিঙ্গ : পুরুষ | ফটো উপলব্ধ | 672 | GPP1330752 | নাম : মঞ্জু হাজরা স্বামীর নাম: বিরেন হাজরা বাড়ির নং : n0067 বয়স : 42 লিঙ্গ : মহিলা | ফটো উপলব্ধ |
| 673 | WNM1855584 | নাম : নীরমল হাজরা পিতার নাম: বিদ্যেশ্বর হাজরা বাড়ির নং : n0021 বয়স : 36 লিঙ্গ : পুরুষ | ফটো উপলব্ধ | 674 | WNM1640408 | নাম : বালিকা হাজরা স্বামীর নাম: রাজীব হাজরা বাড়ির নং : n0067 বয়স : 32 লিঙ্গ : মহিলা | ফটো উপলব্ধ | 675 | WNM2248110 | নাম : ভগিরথ হাজরা পিতার নাম: বিষ্ণু হাজরা বাড়ির নং : n0068 বয়স : 66 লিঙ্গ : পুরুষ | ফটো উপলব্ধ |
| 676 | GPP1947134 | নাম : শ্যামসুন্দর হাজরা পিতার নাম: রাখহরি হাজরা বাড়ির নং : n0069 বয়স : 42 লিঙ্গ : পুরুষ | ফটো উপলব্ধ | 677 | GPP1947142 | নাম : চন্দনা হাজরা স্বামীর নাম: রামনন্দন হাজরা বাড়ির নং : n0069 বয়স : 40 লিঙ্গ : মহিলা | ফটো উপলব্ধ | 678 | WNM2247831 | নাম : পার্বতী হাজরা স্বামীর নাম: অঘন হাজরা বাড়ির নং : n0062 বয়স : 56 লিঙ্গ : মহিলা | ফটো উপলব্ধ |
| 679 | WNM1855618 | নাম : দুলালী হাজরা স্বামীর নাম: স্বপন হাজরা বাড়ির নং : n0096 বয়স : 32 লিঙ্গ : মহিলা | ফটো উপলব্ধ | 680 | WNM2247872 | নাম : সাবিত্রী হাজরা স্বামীর নাম: বিদ্যেশ্বর হাজরা বাড়ির নং : n0021 বয়স : 58 লিঙ্গ : মহিলা | ফটো উপলব্ধ | 681 | GPP1277920 | নাম : নিমাই হাজরা পিতার নাম: নিতাই হাজরা বাড়ির নং : n0023 বয়স : 39 লিঙ্গ : পুরুষ | ফটো উপলব্ধ |
| 682 | WNM2247823 | নাম : আকুল হাজরা পিতার নাম: বিভূতি হাজরা বাড়ির নং : n0063 বয়স : 59 লিঙ্গ : পুরুষ | ফটো উপলব্ধ | 683 | GPP1280205 | নাম : পরমেশ্বর হাজরা পিতার নাম: হরিপদ হাজরা বাড়ির নং : n0022 বয়স : 53 লিঙ্গ : পুরুষ | ফটো উপলব্ধ | 684 | WNM1934231 | নাম : দৈবিক হাজরা স্বামীর নাম: মৃত্যুঞ্জয় হাজরা বাড়ির নং : n0111 বয়স : 28 লিঙ্গ : মহিলা | ফটো উপলব্ধ |
| 685 | WNM2247674 | নাম : নিরঞ্জন হাজরা পিতার নাম: রঞ্জিত হাজরা বাড়ির নং : n0065 বয়স : 51 লিঙ্গ : পুরুষ | ফটো উপলব্ধ | 686 | WNM1436328 | নাম : অনিতা হাজরা স্বামীর নাম: রঘুনন্দন হাজরা বাড়ির নং : n0069 বয়স : 35 লিঙ্গ : মহিলা | ফটো উপলব্ধ | 687 | WNM1755685 | নাম : মনসু হাজরা পিতার নাম: মঙ্গল হাজরা বাড়ির নং : n0072 বয়স : 30 লিঙ্গ : পুরুষ | ফটো উপলব্ধ |
| 688 | WNM2026649 | নাম : রুবি হাজরা স্বামীর নাম: নিমাই হাজরা বাড়ির নং : n0023 বয়স : 35 লিঙ্গ : মহিলা | ফটো উপলব্ধ | 689 | GPP1278209 | নাম : রামনন্দন হাজরা পিতার নাম: রাখহরি হাজরা বাড়ির নং : n0069 বয়স : 45 লিঙ্গ : পুরুষ | ফটো উপলব্ধ | 690 | GPP2771566 | নাম : চায়না হাজরা স্বামীর নাম: শ্যামসুন্দর হাজরা বাড়ির নং : n0069 বয়স : 35 লিঙ্গ : মহিলা | ফটো উপলব্ধ |

বিধানসভা নির্বাচনক্ষেত্রের নং, নাম : 245-পাড়া
ভাগ নং, নাম : 1-লুকুইডি,কুকুরটাঁড়

| | | | | | | | | |
|--|------------------|------------|---|------------------|------------|--|------------------|------------|
| 691 নাম : লুখু হাজরা স্বামীর নাম: মঙ্গল হাজরা বাড়ির নং : n0072 বয়স : 60 লিঙ্গ : মহিলা | WB/35/240/411149 | ফটো উপলব্ধ | 692 নাম : গান্ধারী হাজরা স্বামীর নাম: মিহির হাজরা বাড়ির নং : n0071 বয়স : 60 লিঙ্গ : মহিলা | GPP1278720 | ফটো উপলব্ধ | 693 নাম : অম্বিকা হাজরা পিতার নাম: সিত্ত হাজরা বাড়ির নং : n0064 বয়স : 66 লিঙ্গ : মহিলা | WB/35/240/411322 | ফটো উপলব্ধ |
| 694 নাম : কুন্তি হাজরা স্বামীর নাম: আকুল হাজরা বাড়ির নং : n0063 বয়স : 54 লিঙ্গ : মহিলা | WB/35/240/411321 | ফটো উপলব্ধ | 695 নাম : ফুদনা হাজরা স্বামীর নাম: লালদেব হাজরা বাড়ির নং : n0062 বয়স : 35 লিঙ্গ : মহিলা | GPP2343549 | ফটো উপলব্ধ | 696 নাম : লালদেব হাজরা পিতার নাম: অঘন হাজরা বাড়ির নং : n0062 বয়স : 40 লিঙ্গ : পুরুষ | GPP2343556 | ফটো উপলব্ধ |
| 697 নাম : আরতি হাজরা স্বামীর নাম: বালকদেব হাজরা বাড়ির নং : n0062 বয়স : 43 লিঙ্গ : মহিলা | GPP1330778 | ফটো উপলব্ধ | 698 নাম : গয়ামনি হাজরা অন্যান্য: নিতাই হাজরা বাড়ির নং : n0023 বয়স : 75 লিঙ্গ : মহিলা | WB/35/240/411250 | ফটো উপলব্ধ | 699 নাম : বাউল হাজরা পিতার নাম: হাকিম হাজরা বাড়ির নং : n0022 বয়স : 86 লিঙ্গ : পুরুষ | WB/35/240/411308 | ফটো উপলব্ধ |
| 700 নাম : ছায়া হাজরা স্বামীর নাম: দ্বিজেন হাজরা বাড়ির নং : n0022 বয়স : 46 লিঙ্গ : মহিলা | GPP2619864 | ফটো উপলব্ধ | 701 নাম : দ্বিজেন হাজরা পিতার নাম: হরিপদ হাজরা বাড়ির নং : n0022 বয়স : 54 লিঙ্গ : পুরুষ | WB/35/240/411645 | ফটো উপলব্ধ | 702 নাম : গৌরী শঙ্কর হাজরা পিতার নাম: পরমেশ্বর হাজরা বাড়ির নং : n0022 বয়স : 29 লিঙ্গ : পুরুষ | WNM1855642 | ফটো উপলব্ধ |
| 703 নাম : কবিতা হাজরা স্বামীর নাম: রাজেন হাজরা বাড়ির নং : n0022 বয়স : 63 লিঙ্গ : মহিলা | WB/35/240/411631 | ফটো উপলব্ধ | 704 নাম : মালা হাজরা স্বামীর নাম: দীনেশ হাজরা বাড়ির নং : n0020 বয়স : 36 লিঙ্গ : মহিলা | WNM0549758 | ফটো উপলব্ধ | 705 নাম : শান্তি হাজরা পিতার নাম: লাঠি হাজরা বাড়ির নং : n0071 বয়স : 69 লিঙ্গ : পুরুষ | GPP1278662 | ফটো উপলব্ধ |
| 706 নাম : জগদীশ হাজরা পিতার নাম: বিঘন হাজরা বাড়ির নং : n0068 বয়স : 60 লিঙ্গ : পুরুষ | WB/35/240/411156 | ফটো উপলব্ধ | 707 নাম : বিমল হাজরা পিতার নাম: সুরেন হাজরা বাড়ির নং : n0067 বয়স : 30 লিঙ্গ : পুরুষ | WNM1755552 | ফটো উপলব্ধ | 708 নাম : কমল হাজরা পিতার নাম: সুরেন হাজরা বাড়ির নং : n0067 বয়স : 37 লিঙ্গ : পুরুষ | WNM0549774 | ফটো উপলব্ধ |
| 709 নাম : বিনতি হাজরা স্বামীর নাম: সুরেন হাজরা বাড়ির নং : n0067 বয়স : 55 লিঙ্গ : মহিলা | GPP1278233 | ফটো উপলব্ধ | 710 নাম : সুরেন হাজরা পিতার নাম: চুডু হাজরা বাড়ির নং : n0067 বয়স : 58 লিঙ্গ : পুরুষ | GPP1278241 | ফটো উপলব্ধ | 711 নাম : রাজেশ হাজরা পিতার নাম: সুনিলা হাজরা বাড়ির নং : n0066 বয়স : 30 লিঙ্গ : পুরুষ | WNM1755578 | ফটো উপলব্ধ |
| 712 নাম : সাবিত্রী হাজরা স্বামীর নাম: বরন হাজরা বাড়ির নং : n0066 বয়স : 43 লিঙ্গ : মহিলা | GPP1330786 | ফটো উপলব্ধ | 713 নাম : গণেশ হাজরা পিতার নাম: রাজ কুমার হাজরা বাড়ির নং : এন0000 বয়স : 28 লিঙ্গ : পুরুষ | WNM2192920 | ফটো উপলব্ধ | 714 নাম : বরন হাজরা পিতার নাম: অপিন্দ হাজরা বাড়ির নং : n0066 বয়স : 49 লিঙ্গ : পুরুষ | GPP1277672 | ফটো উপলব্ধ |
| 715 নাম : মৃত্যঞ্জয় হাজরা পিতার নাম: দ্বিজেন হাজরা বাড়ির নং : নং22 বয়স : 22 লিঙ্গ : পুরুষ | WNM2585131 | ফটো উপলব্ধ | 716 নাম : শক্ত হাজরা পিতার নাম: মঙ্গল হাজরা বাড়ির নং : এন0072 বয়স : 24 লিঙ্গ : পুরুষ | WNM2509958 | ফটো উপলব্ধ | 717 নাম : বালকদেব হাজরা পিতার নাম: অঘন হাজরা বাড়ির নং : n0062 বয়স : 39 লিঙ্গ : পুরুষ | GPP1946847 | ফটো উপলব্ধ |
| 718 নাম : লক্ষন হাজরা পিতার নাম: বাবুল হাজরা বাড়ির নং : n0073 বয়স : 56 লিঙ্গ : পুরুষ | WNM2247484 | ফটো উপলব্ধ | 719 নাম : শিবনন্দন হাজরা পিতার নাম: রাখহরি হাজরা বাড়ির নং : n0069 বয়স : 49 লিঙ্গ : পুরুষ | WNM2247914 | ফটো উপলব্ধ | 720 নাম : রাখহরি হাজরা পিতার নাম: দুবরাজ হাজরা বাড়ির নং : n0069 বয়স : 78 লিঙ্গ : পুরুষ | WNM2248136 | ফটো উপলব্ধ |

| | | | | | |
|--|--------------------------|--|--------------------------|--|--------------------------|
| 721 নাম : বিরেন হাজারা পিতার নাম: চুড় হাজারা বাড়ির নং : n0067 বয়স : 37 লিঙ্গ : পুরুষ | GPP1946912 ফটো উপলব্ধ | 722 নাম : রীনা হাজারা পিতার নাম: জগদীশ হাজারা বাড়ির নং : n0068 বয়স : 36 লিঙ্গ : মহিলা | WNM1640440 ফটো উপলব্ধ | 723 নাম : সুনীতা রাজওয়ার স্বামীর নাম: অম্বুজ রাজওয়ার বাড়ির নং : এন0000 বয়স : 29 লিঙ্গ : মহিলা | WNM2134807 ফটো উপলব্ধ |
| 724 নাম : রুমা হাজারা স্বামীর নাম: রাজু হাজারা বাড়ির নং : এন0000 বয়স : 27 লিঙ্গ : মহিলা | WNM2134781 ফটো উপলব্ধ | 725 নাম : নাগেশ্বর রাজোয়াড় পিতার নাম: মুচিরাম রাজোয়াড় বাড়ির নং : এন0000 বয়স : 26 লিঙ্গ : পুরুষ | WNM2134765 ফটো উপলব্ধ | 726 নাম : আশারানী রজক স্বামীর নাম: রামু রজক বাড়ির নং : এন0000 বয়স : 25 লিঙ্গ : মহিলা | WNM2134690 ফটো উপলব্ধ |
| 727 নাম : সুশান্ত হাজারা পিতার নাম: শিবনন্দন হাজারা বাড়ির নং : এন0000 বয়স : 26 লিঙ্গ : পুরুষ | WNM2134732 ফটো উপলব্ধ | 728 নাম : মঞ্জধরী হাজারা স্বামীর নাম: কমল হাজারা বাড়ির নং : এন0000 বয়স : 34 লিঙ্গ : মহিলা | WNM2134716 ফটো উপলব্ধ | 729 নাম : ছুকু হাজারা স্বামীর নাম: বিমল হাজারা বাড়ির নং : এন0000 বয়স : 28 লিঙ্গ : মহিলা | WNM2134641 ফটো উপলব্ধ |
| 730 নাম : রুমা হাজারা স্বামীর নাম: নিমাই হাজারা বাড়ির নং : এন0000 বয়স : 32 লিঙ্গ : মহিলা | WNM2134682 ফটো উপলব্ধ | 731 নাম : সাধনা হাজারা পিতার নাম: রাজেন হাজারা বাড়ির নং : এন0000 বয়স : 26 লিঙ্গ : মহিলা | WNM2192912 ফটো উপলব্ধ | 732 নাম : বিনোকী হাজারা স্বামীর নাম: দেবদুলাল হাজারা বাড়ির নং : এন0020 বয়স : 27 লিঙ্গ : মহিলা | WNM2643666 ফটো উপলব্ধ |
| 733 নাম : মনোজ হাজারা পিতার নাম: রাজ কুমার হাজারা বাড়ির নং : এন0000 বয়স : 26 লিঙ্গ : পুরুষ | WNM2192839 ফটো উপলব্ধ | 734 নাম : রামবিলাস হাজারা পিতার নাম: যুধিষ্ঠির হাজারা বাড়ির নং : এন0020 বয়স : 23 লিঙ্গ : পুরুষ | WNM2643641 ফটো উপলব্ধ | 735 নাম : দেবদুলাল হাজারা পিতার নাম: যুধিষ্ঠির হাজারা বাড়ির নং : এন0020 বয়স : 23 লিঙ্গ : পুরুষ | WNM2663474 ফটো উপলব্ধ |
| 736 নাম : জ্যোত্সনা হাজারা স্বামীর নাম: দীপক হাজারা বাড়ির নং : n0063 বয়স : 29 লিঙ্গ : মহিলা | WNM2026664 ফটো উপলব্ধ | 737 নাম : রুপা হাজারা স্বামীর নাম: বিজয় হাজারা বাড়ির নং : n0107 বয়স : 28 লিঙ্গ : মহিলা | WNM2026672 ফটো উপলব্ধ | 738 নাম : ভবানী হাজারা স্বামীর নাম: সুফল হাজারা বাড়ির নং : n0115 বয়স : 34 লিঙ্গ : মহিলা | WNM2026623 ফটো উপলব্ধ |
| 739 নাম : জশোঞ্জয় হাজারা পিতার নাম: নিরঞ্জন হাজারা বাড়ির নং : n0065 বয়স : 26 লিঙ্গ : পুরুষ | WNM2134740 ফটো উপলব্ধ | 740 নাম : ডালু হাজারা স্বামীর নাম: জগদীশ হাজারা বাড়ির নং : n0068 বয়স : 56 লিঙ্গ : মহিলা | WNM2247955 ফটো উপলব্ধ | 741 নাম : নুনিবালা হাজারা স্বামীর নাম: পরমেশ্বর হাজারা বাড়ির নং : n0022 বয়স : 48 লিঙ্গ : মহিলা | GPP2619856 ফটো উপলব্ধ |
| 742 নাম : লালবাবু হাজারা পিতার নাম: রাজেন হাজারা বাড়ির নং : এন0022 বয়স : 26 লিঙ্গ : পুরুষ | WNM2632958 ফটো উপলব্ধ | 743 নাম : কল্যান হাজারা পিতার নাম: রাজেন হাজারা বাড়ির নং : এন0022 বয়স : 21 লিঙ্গ : পুরুষ | WNM2632875 ফটো উপলব্ধ | 744 নাম : বিকাশ হাজারা পিতার নাম: বিমেশ্বর হাজারা বাড়ির নং : n0021 বয়স : 25 লিঙ্গ : পুরুষ | WNM2134401 ফটো উপলব্ধ |
| 745 নাম : মিনা হাজারা স্বামীর নাম: বিকাশ হাজারা বাড়ির নং : 0021 বয়স : 25 লিঙ্গ : মহিলা | WNM2654911 ফটো উপলব্ধ | 746 নাম : নিমাই হাজারা পিতার নাম: রনজিত হাজারা বাড়ির নং : n0065 বয়স : 45 লিঙ্গ : পুরুষ | GPP2343648 ফটো উপলব্ধ | 747 নাম : নেহালী হাজারা স্বামীর নাম: সহদেব হাজারা বাড়ির নং : n0070 বয়স : 63 লিঙ্গ : মহিলা | WNM2247807 ফটো উপলব্ধ |
| 748 নাম : আদরী হাজারা স্বামীর নাম: নিরঞ্জন হাজারা বাড়ির নং : n0065 বয়স : 49 লিঙ্গ : মহিলা | WNM2247658 ফটো উপলব্ধ | 749 নাম : মৃত্যুঞ্জয় হাজারা পিতার নাম: নিরঞ্জন হাজারা বাড়ির নং : n0065 বয়স : 29 লিঙ্গ : পুরুষ | WNM1855493 ফটো উপলব্ধ | 750 নাম : রুপা হাজারা স্বামীর নাম: জামশোজায় হাজারা বাড়ির নং : কুকুরটাঙ্গ বয়স : 25 লিঙ্গ : মহিলা | WNM2687077 ফটো উপলব্ধ |

| | | | | | | | | | | | |
|--------|------------|--|------------|--------|------------|--|------------|-----|------------|---|------------|
| 751 | WNM2665206 | নাম : ধনঞ্জয় হাজারা পিতার নাম: মনোজ হাজারা বাড়ির নং : এন0065 বয়স : 22 লিঙ্গ : পুরুষ | ফটো উপলব্ধ | 752 | WNM1546373 | নাম : স্বপন হাজারা পিতার নাম: রামযতন হাজারা বাড়ির নং : n0073 বয়স : 34 লিঙ্গ : পুরুষ | ফটো উপলব্ধ | 753 | WNM2354751 | নাম : মঞ্জুড়া হাজারা স্বামীর নাম: নির্মল হাজারা বাড়ির নং : n00 বয়স : 33 লিঙ্গ : মহিলা | ফটো উপলব্ধ |
| 754 | WNM1436344 | নাম : রাজীব হাজারা পিতার নাম: চুড়ু হাজারা বাড়ির নং : n0067 বয়স : 35 লিঙ্গ : পুরুষ | ফটো উপলব্ধ | #2 755 | XWK2043453 | নাম : খাদিজা খাতুন স্বামীর নাম: আসলাম আনসারি বাড়ির নং : এন0038 বয়স : 25 লিঙ্গ : মহিলা | ফটো উপলব্ধ | 756 | WNM2564334 | নাম : রেণু চৌধুরী স্বামীর নাম: সোমনাথ চৌধুরী বাড়ির নং : এন0026 বয়স : 26 লিঙ্গ : মহিলা | ফটো উপলব্ধ |
| 757 | WNM2702306 | নাম : আকাশ হাজারা পিতার নাম: বীরেন হাজারা বাড়ির নং : এন0067 বয়স : 21 লিঙ্গ : পুরুষ | ফটো উপলব্ধ | 758 | WNM2696896 | নাম : পূর্ণিমা হাজারা স্বামীর নাম: প্রশান্ত হাজারা বাড়ির নং : এন0069 বয়স : 19 লিঙ্গ : মহিলা | ফটো উপলব্ধ | 759 | WNM2696912 | নাম : নিশিকান্ত রাজোয়াড় পিতার নাম: বিরিক্ত রাজোয়াড় বাড়ির নং : এন0081 বয়স : 21 লিঙ্গ : পুরুষ | ফটো উপলব্ধ |
| 760 | WNM2696946 | নাম : শঙ্কর হাজারা মায়ের নাম: গীতা হাজারা বাড়ির নং : এন0067 বয়স : 22 লিঙ্গ : পুরুষ | ফটো উপলব্ধ | 761 | WNM2697621 | নাম : খুবু বিবি স্বামীর নাম: ইসরাইল আনসারি বাড়ির নং : এন0034 বয়স : 23 লিঙ্গ : মহিলা | ফটো উপলব্ধ | 762 | WNM2697647 | নাম : করণ রজক পিতার নাম: দীপক রজক বাড়ির নং : এন0010 বয়স : 20 লিঙ্গ : পুরুষ | ফটো উপলব্ধ |
| #2 763 | WNM2697670 | নাম : রাকেশ রজক পিতার নাম: কাদন রজক বাড়ির নং : এন0009 বয়স : 19 লিঙ্গ : পুরুষ | ফটো উপলব্ধ | 764 | WNM2699486 | নাম : সুনিতা চৌধুরী স্বামীর নাম: গণেশ চৌধুরী বাড়ির নং : এন0015 বয়স : 26 লিঙ্গ : মহিলা | ফটো উপলব্ধ | 765 | WNM2699494 | নাম : সুলতান আনসারি পিতার নাম: রেশদ আনসারি বাড়ির নং : এন0005 বয়স : 19 লিঙ্গ : পুরুষ | ফটো উপলব্ধ |
| 766 | WNM2699502 | নাম : পায়েল রাজোয়াড় স্বামীর নাম: সঞ্জিত রাজোয়াড় বাড়ির নং : এন0084 বয়স : 21 লিঙ্গ : মহিলা | ফটো উপলব্ধ | 767 | WNM2699510 | নাম : আবদুল কাদির আনসারি পিতার নাম: তনবীর আনসারি বাড়ির নং : এন0056 বয়স : 23 লিঙ্গ : পুরুষ | ফটো উপলব্ধ | 768 | WNM2699528 | নাম : মনিকা রজক স্বামীর নাম: গৌতম রজক বাড়ির নং : এন0015 বয়স : 25 লিঙ্গ : মহিলা | ফটো উপলব্ধ |
| 769 | WNM2703528 | নাম : তাবাসুম খাতুন পিতার নাম: রসিদ আনসারী বাড়ির নং : 0035 বয়স : 19 লিঙ্গ : মহিলা | ফটো উপলব্ধ | 770 | WNM2703882 | নাম : আনজার হুসেন পিতার নাম: আবদুল আনসারি বাড়ির নং : এন0048 বয়স : 19 লিঙ্গ : পুরুষ | ফটো উপলব্ধ | 771 | WNM2704823 | নাম : আবদুল আহাদ আনসারি পিতার নাম: আহমদ হোসেন আনসারি বাড়ির নং : গ্রিন বিল্ডিং বয়স : 19 লিঙ্গ : পুরুষ | ফটো উপলব্ধ |
| 772 | WNM2714111 | নাম : তামান্না খাতুন স্বামীর নাম: নইম আনসারী বাড়ির নং : এন95 বয়স : 24 লিঙ্গ : মহিলা | ফটো উপলব্ধ | 773 | WNM2717098 | নাম : নিশিকান্ত হাজারা পিতার নাম: রামনন্দন হাজারা বাড়ির নং : এন0069 বয়স : 20 লিঙ্গ : পুরুষ | ফটো উপলব্ধ | 774 | WNM2717106 | নাম : রাহুল রাজোয়াড় পিতার নাম: নিমাই রাজোয়াড় বাড়ির নং : এন0081 বয়স : 19 লিঙ্গ : পুরুষ | ফটো উপলব্ধ |
| 775 | WNM2717114 | নাম : ভরত হাজারা মায়ের নাম: গীতা হাজারা বাড়ির নং : এন0067 বয়স : 23 লিঙ্গ : পুরুষ | ফটো উপলব্ধ | 776 | WNM2718427 | নাম : শোভা হাজারা স্বামীর নাম: রাজেশ হাজারা বাড়ির নং : এন0066 বয়স : 19 লিঙ্গ : মহিলা | ফটো উপলব্ধ | 777 | WNM2718443 | নাম : পঙ্কজ হাজারা পিতার নাম: মনোজ হাজারা বাড়ির নং : এন0065 বয়স : 19 লিঙ্গ : পুরুষ | ফটো উপলব্ধ |
| 778 | WNM2720647 | নাম : রাকিব আনসারি পিতার নাম: আবদুল আনসারি বাড়ির নং : এন0048 বয়স : 22 লিঙ্গ : পুরুষ | ফটো উপলব্ধ | 779 | WNM2720654 | নাম : প্রমিলা রাজোয়াড় স্বামীর নাম: ভরত রাজোয়াড় বাড়ির নং : এন0004 বয়স : 22 লিঙ্গ : মহিলা | ফটো উপলব্ধ | 780 | WNM2720795 | নাম : বিক্রম চৌধুরী এবং পিতার নাম: কাশীপদ চৌধুরী বাড়ির নং : এন0027 বয়স : 22 লিঙ্গ : পুরুষ | ফটো উপলব্ধ |



| | | |
|---|------------|------------|
| 781 | WNM2720993 | ফটো উপলব্ধ |
| নাম : প্রদীপ রাজোয়ার পিতার নাম: ভোলানাথ রাজোয়ার বাড়ির নং : এন0005 বয়স : 19 লিঙ্গ : পুরুষ | | |

| | | |
|--|------------|------------|
| 782 | WNM2721025 | ফটো উপলব্ধ |
| নাম : দীপক রাজোয়ার পিতার নাম: কপুর রাজোয়ার বাড়ির নং : এন0004 বয়স : 22 লিঙ্গ : পুরুষ | | |

| | | |
|---|------------|------------|
| 783 | WNM2727964 | ফটো উপলব্ধ |
| নাম : সাবির আনসারি পিতার নাম: কবির আনসারি বাড়ির নং : এন0038 বয়স : 19 লিঙ্গ : পুরুষ | | |

| | | |
|---|------------|------------|
| 784 | WNM2728020 | ফটো উপলব্ধ |
| নাম : মোহম্মদ আতিকুর রহমান আনসারি পিতার নাম: মনসুর আনসারি বাড়ির নং : এন0095 বয়স : 22 লিঙ্গ : পুরুষ | | |

| | | |
|---|------------|------------|
| 785 | WNM2749935 | ফটো উপলব্ধ |
| নাম : আখতার আনসারী পিতার নাম: মুক্তার আনসারী বাড়ির নং : কুকুরটাঙ্গা বয়স : 19 লিঙ্গ : পুরুষ | | |





| | | |
|--|---|------------|
| 786 | 1 | WNM1546654 |
| নাম : রুস্তম আনসারি পিতার নাম: গফুর আনসারী বাড়ির নং : এন0044 বয়স : 34 লিঙ্গ : পুরুষ | | |
| ফটো উপলব্ধ | | |

| | | |
|--|---|------------|
| 787 | 1 | WNM2764058 |
| নাম : সাজিদ আনসারি পিতার নাম: সিরাজুল আনসারি বাড়ির নং : না বয়স : 22 লিঙ্গ : পুরুষ | | |
| ফটো উপলব্ধ | | |

| | | |
|---|---|------------|
| 788 | 1 | WNM2766343 |
| নাম : অনিতা রাজোয়াড় স্বামীর নাম: জগৎ রাজোয়াড় বাড়ির নং : বয়স : 21 লিঙ্গ : মহিলা | | |
| ফটো উপলব্ধ | | |

| | | |
|---|---|------------|
| 789 | 1 | WNM2766939 |
| নাম : ইয়াসিন আনসারী পিতার নাম: সলিম আনসারী বাড়ির নং : ককুরটাঙ্গা বয়স : 18 লিঙ্গ : পুরুষ | | |
| ফটো উপলব্ধ | | |

| | | |
|--|---|------------|
| 790 | 1 | WNM2767556 |
| নাম : সাহাবান আনসারি পিতার নাম: ফিরোজ আনসারি বাড়ির নং : ককুরটাঙ্গা বয়স : 18 লিঙ্গ : পুরুষ | | |
| ফটো উপলব্ধ | | |

| | | |
|--|---|------------|
| 791 | 1 | WNM2769156 |
| নাম : নাজমা খাতুন পিতার নাম: রসিদ আনসারী বাড়ির নং : ককুরটাঙ্গা বয়স : 25 লিঙ্গ : মহিলা | | |
| ফটো উপলব্ধ | | |

নির্বাচক সংখ্যার সারসংক্ষেপ :

A) নির্বাচকের সংখ্যা :

| | নির্বাচক তালিকার প্রকৃতি | নির্বাচক তালিকার পরিচিতি : | নির্বাচকের সংখ্যা : | | | | |
|--|---|----------------------------|---|-------|--------------|-----|-----|
| | | | পুরুষ | মহিলা | তৃতীয় লিঙ্গ | মোট | |
| I | মূল তালিকা | মূল তালিকা | বিশেষ নিবিড় সংশোধন ২০২৬ এর চূড়ান্ত ভোটার তালিকার সহিত 06-04-2026 তারিখ অবধি সংশোধিত নির্বাচক তালিকা | 415 | 370 | 0 | 785 |
| II | 1- সংযোজন তালিকা | সংযোজনী 1 | বিশেষ সংক্ষিপ্ত সংশোধন 2026 | 0 | 0 | 0 | 0 |
| | | সংযোজনী 2 | ধারাবাহিক সংশোধন 2026 | 4 | 2 | 0 | 6 |
| | | মোট | | 4 | 2 | 0 | 6 |
| III | 2- বিয়োজন তালিকা | সংযোজনী 1 | বিশেষ সংক্ষিপ্ত সংশোধন 2026 | 0 | 0 | 0 | 0 |
| | | সংযোজনী 2 | ধারাবাহিক সংশোধন 2026 | 0 | 0 | 0 | 0 |
| | | মোট | | 0 | 0 | 0 | 0 |
| IV | 'লিঙ্গ ক্ষেত্রের' পরিবর্তনের কারণে পার্থক্য | | | 0 | 0 | 0 | 0 |
| V | বিচারপ্রক্রিয়ার অধীনস্থ | | | 0 | 0 | 0 | 0 |
| VI | বিচার বিভাগীয় আধিকারিক কর্তৃক বিচারপূর্বক নিষ্পত্তির পর বিয়োজিত | | | 0 | 1 | 0 | 1 |
| নির্বাচকের মোট সংখ্যা (I+II-III+IV-V-VI) | | | | 419 | 371 | 0 | 790 |

B) ক্রটি সংশোধনের সংখ্যা :

| নির্বাচক তালিকার প্রকৃতি | নির্বাচক তালিকার পরিচিতি : | ক্রটি সংশোধনের সংখ্যা : |
|--------------------------|-----------------------------|-------------------------|
| সংযোজনী 1 | বিশেষ সংক্ষিপ্ত সংশোধন 2026 | 0 |
| সংযোজনী 2 | ধারাবাহিক সংশোধন 2026 | 3 |
| | মোট | 3 |

নির্বাচক নিবন্ধন আধিকারিকের স্বাক্ষর

E-মৃত, S-স্থানান্তরিত, R-একাধিকবার অন্তর্ভুক্ত, M-নিখোঁজ, Q-যোগ্য নহে