



## নির্বাচক তালিকা 2026 S25 পশ্চিমবঙ্গ

বিধানসভা নির্বাচনক্ষেত্রের নং, নাম ও সংরক্ষণের স্থিতি : 245 - পাড়া (তপশীলি জাতি)		অংশ নং : 161																			
বিধানসভা নির্বাচনক্ষেত্রটি যে লোকসভা নির্বাচনক্ষেত্রের / ক্ষেত্রসমূহের অন্তর্ভুক্ত তার নং, নাম ও সংরক্ষণ স্থিতি : 35 - পুরুলিয়া (সাধারণ)																					
1. সংশোধনের পূর্ণ বিবরণ																					
সংশোধনের বৎসর :	2026	নির্বাচক তালিকার পরিচিতি :																			
ভিত্তি তারিখ :	01-01-2026	বিশেষ নিবিড় সংশোধন ২০২৬ এর চূড়ান্ত ভোটার তালিকার সহিত 06-04-2026 তারিখ অবধি সংশোধিত নির্বাচক তালিকা																			
সংশোধনের প্রকৃতি :	ধারাবাহিক সংশোধন 2026																				
প্রকাশনার তারিখ :	06-04-2026																				
2. অংশ ও নির্বাচনী এলাকার পূর্ণ বিবরণ :																					
অংশের ভাগ নং ও নাম :																					
1-ছাড়কুলি,উপরকুলি,বাগানধার		<table style="width: 100%; border-collapse: collapse;"> <tr> <td style="width: 60%;">প্রধান শহর/গ্রাম</td> <td>: তদগ্রাম</td> </tr> <tr> <td>ওয়ার্ড</td> <td>:</td> </tr> <tr> <td>থানা</td> <td>: পাড়া</td> </tr> <tr> <td>গ্রাম পঞ্চায়েত</td> <td>: বহড়া</td> </tr> <tr> <td>ব্লক</td> <td>: পাড়া</td> </tr> <tr> <td>মহকুমা</td> <td>: রঘুনাথপুর</td> </tr> <tr> <td>জেলা</td> <td>: পুরুলিয়া</td> </tr> <tr> <td>পিন</td> <td>: 723146</td> </tr> </table>				প্রধান শহর/গ্রাম	: তদগ্রাম	ওয়ার্ড	:	থানা	: পাড়া	গ্রাম পঞ্চায়েত	: বহড়া	ব্লক	: পাড়া	মহকুমা	: রঘুনাথপুর	জেলা	: পুরুলিয়া	পিন	: 723146
প্রধান শহর/গ্রাম	: তদগ্রাম																				
ওয়ার্ড	:																				
থানা	: পাড়া																				
গ্রাম পঞ্চায়েত	: বহড়া																				
ব্লক	: পাড়া																				
মহকুমা	: রঘুনাথপুর																				
জেলা	: পুরুলিয়া																				
পিন	: 723146																				
3. ভোট গ্রহন কেন্দ্রের পূর্ণ বিবরণ :																					
ভোট গ্রহন কেন্দ্রের নং, নাম :		ভোট গ্রহন কেন্দ্রের শ্রেণী :		গ্রামীণ																	
161 - তদগ্রাম প্রাথমিক বিদ্যালয়		এই অংশে সহায়ক ভোটগ্রহন কেন্দ্রের সংখ্যা :		1																	
ভোট গ্রহন কেন্দ্রের ঠিকানা :																					
তদগ্রাম প্রাথমিক বিদ্যালয়, - রুম-1, তদগ্রাম																					
4. নির্বাচকের সংখ্যা :																					
প্রথম ক্রমিক নং	শেষ ক্রমিক নং	মোট সংখ্যা																			
		পুরুষ	মহিলা	তৃতীয় লিঙ্গ	মোট																
1	1252	677	574	0	1251																

নির্বাচক নিবন্ধন আধিকারিকের স্বাক্ষর

Nazri Naksha



Google Map View

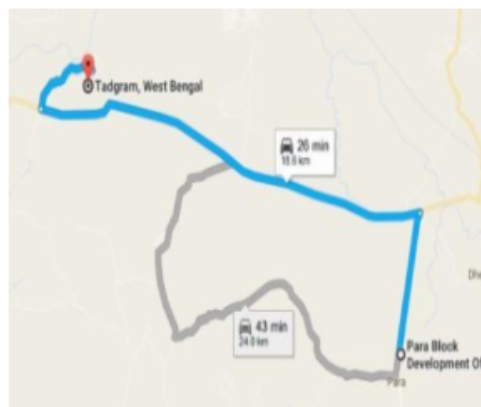

Polling Station Building Front View



Polling Station Front View



Cad View

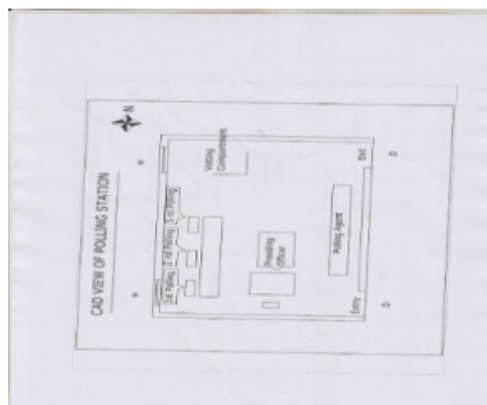

Key MAP View

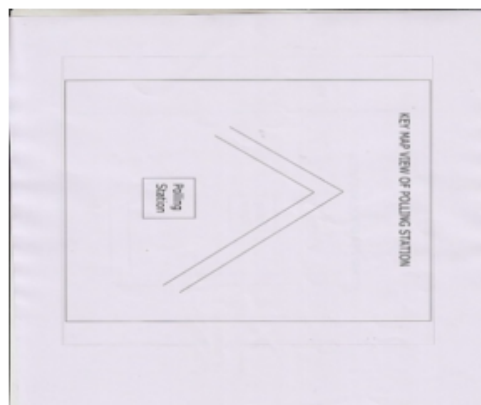

বিধানসভা নির্বাচনক্ষেত্রের নং, নাম : 245-পাড়া  
ভাগ নং, নাম : 1-ছাড়কুলি, উপরকুলি, বাগানধার

1 নাম : সামসুদ্দিন আনসারী পিতার নাম: দিল মহম্মদ আনসারী বাড়ির নং : n0175 বয়স : 40 লিঙ্গ : পুরুষ	GPP2492130 ফটো উপলব্ধ	2 নাম : সাইফুন বিবি স্বামীর নাম: কলিম আনসারী বাড়ির নং : n0175 বয়স : 32 লিঙ্গ : মহিলা	WNM1643311 ফটো উপলব্ধ	3 নাম : হাতেম আনসারী পিতার নাম: ফরিদ আনসারী বাড়ির নং : n0179 বয়স : 34 লিঙ্গ : পুরুষ	WNM1440551 ফটো উপলব্ধ
4 নাম : সমিরন বিবি স্বামীর নাম: কুদ্দুস আনসারী বাড়ির নং : n0007 বয়স : 41 লিঙ্গ : মহিলা	GPP2263820 ফটো উপলব্ধ	5 নাম : গীতা মন্ডল স্বামীর নাম: নিমাই মন্ডল বাড়ির নং : n0007 বয়স : 59 লিঙ্গ : মহিলা	WNM2623551 ফটো উপলব্ধ	6 নাম : তছুরা বিবি স্বামীর নাম: গোলাম রব্বানী আনসারী বাড়ির নং : n0007 বয়স : 68 লিঙ্গ : মহিলা	WB/35/240/291162 ফটো উপলব্ধ
7 নাম : মসুদন বিবি স্বামীর নাম: তহীদ আনসারী বাড়ির নং : n0003 বয়স : 37 লিঙ্গ : মহিলা	WNM1439678 ফটো উপলব্ধ	8 নাম : ময়না বিবি স্বামীর নাম: বসির আনসারী বাড়ির নং : n0003 বয়স : 67 লিঙ্গ : মহিলা	WB/35/240/291248 ফটো উপলব্ধ	9 নাম : সাহাবান আনসারী পিতার নাম: মহম্মদ বসির আনসারী বাড়ির নং : n0003 বয়স : 45 লিঙ্গ : পুরুষ	GPP2263614 ফটো উপলব্ধ
10 নাম : হাসিনা বিবি স্বামীর নাম: সাহাবান আনসারী বাড়ির নং : n0003 বয়স : 40 লিঙ্গ : মহিলা	GPP2263804 ফটো উপলব্ধ	11 নাম : কুদ্দুস আনসারী পিতার নাম: গোলাম রব্বানী আনসারী বাড়ির নং : n0007 বয়স : 47 লিঙ্গ : পুরুষ	WNM2252393 ফটো উপলব্ধ	12 নাম : কলিম আনসারী পিতার নাম: দিলমহম্মদ আনসারী বাড়ির নং : n0175 বয়স : 36 লিঙ্গ : পুরুষ	WNM1439736 ফটো উপলব্ধ
13 নাম : নসিমা বিবি স্বামীর নাম: হাতেম আনসারী বাড়ির নং : n0179 বয়স : 30 লিঙ্গ : মহিলা	WNM1643303 ফটো উপলব্ধ	14 নাম : সাহিনা বিবি স্বামীর নাম: সামসুদ্দিন আনসারী বাড়ির নং : n0175 বয়স : 38 লিঙ্গ : মহিলা	GPP2492189 ফটো উপলব্ধ	15 নাম : ফিরোজ আনসারী পিতার নাম: বসির আনসারী বাড়ির নং : n0003 বয়স : 26 লিঙ্গ : পুরুষ	WNM2097822 ফটো উপলব্ধ
16 নাম : আসমা বিবি স্বামীর নাম: মুস্তাক আনসারী বাড়ির নং : এন0007 বয়স : 38 লিঙ্গ : মহিলা	GPP2492197 ফটো উপলব্ধ	17 নাম : পূজা বাউরী পিতার নাম: মনমোহন বাউরী বাড়ির নং : নং000 বয়স : 25 লিঙ্গ : মহিলা	WNM2158186 ফটো উপলব্ধ	18 নাম : চৈতালি মাজী পিতার নাম: চিত্তরঞ্জন মাজী বাড়ির নং : নং210 বয়স : 25 লিঙ্গ : মহিলা	WNM2177111 ফটো উপলব্ধ
19 নাম : তছুরন বিবি স্বামীর নাম: ফরিদ আনসারী বাড়ির নং : n0179 বয়স : 59 লিঙ্গ : মহিলা	WNM2252641 ফটো উপলব্ধ	20 নাম : ফরিদ আনসারী পিতার নাম: হাকিম আনসারী বাড়ির নং : n0179 বয়স : 52 লিঙ্গ : পুরুষ	WNM2252609 ফটো উপলব্ধ	21 নাম : তহিদ আনসারী পিতার নাম: বশির আনসারী বাড়ির নং : n0003 বয়স : 40 লিঙ্গ : পুরুষ	GPP2761492 ফটো উপলব্ধ
22 নাম : মুস্তাক আনসারী পিতার নাম: রব্বানী আনসারী বাড়ির নং : এন0007 বয়স : 39 লিঙ্গ : পুরুষ	GPP2263598 ফটো উপলব্ধ	23 নাম : সাদ্দাম আনসারী পিতার নাম: ফরিদ আনসারী বাড়ির নং : n0179 বয়স : 32 লিঙ্গ : পুরুষ	WNM1643295 ফটো উপলব্ধ	24 নাম : নুরজাহান বিবি স্বামীর নাম: সাজিদ আনসারী বাড়ির নং : n0004 বয়স : 37 লিঙ্গ : মহিলা	GPP2492205 ফটো উপলব্ধ
25 নাম : জাকির আনসারী পিতার নাম: ইদরীশ আনসারী বাড়ির নং : n0004 বয়স : 35 লিঙ্গ : পুরুষ	WNM1549245 ফটো উপলব্ধ	26 নাম : সাজিদ আনসারী পিতার নাম: ঈদরীশ আনসারী বাড়ির নং : n0004 বয়স : 41 লিঙ্গ : পুরুষ	GPP2261725 ফটো উপলব্ধ	27 নাম : ইদ্রিশ আনসারী পিতার নাম: সবুর আনসারী বাড়ির নং : n0004 বয়স : 74 লিঙ্গ : পুরুষ	WNM2252435 ফটো উপলব্ধ
28 নাম : অজিফন বিবি স্বামীর নাম: ইদরিশ আনসারী বাড়ির নং : n0004 বয়স : 63 লিঙ্গ : মহিলা	WB/35/240/291068 ফটো উপলব্ধ	29 নাম : আফসানা বিবি স্বামীর নাম: জাকির আনসারী বাড়ির নং : n0004 বয়স : 33 লিঙ্গ : মহিলা	WNM1937010 ফটো উপলব্ধ	30 নাম : মজিদ আনসারী পিতার নাম: ইদরিশ আনসারী বাড়ির নং : n0004 বয়স : 30 লিঙ্গ : পুরুষ	WNM1937002 ফটো উপলব্ধ



31 নাম : সালমা বিবি স্বামীর নাম: মোসম আনসারী বাড়ির নং : n0145 বয়স : 30 লিঙ্গ : মহিলা	WNM1857986	ফটো উপলব্ধ	32 নাম : জৈতুন বিবি স্বামীর নাম: জাহাঙ্গির বিবি বাড়ির নং : n0008 বয়স : 37 লিঙ্গ : মহিলা	WNM1758978	ফটো উপলব্ধ	33 নাম : সফিক আনসারী পিতার নাম: গনি আনসারী বাড়ির নং : n0008 বয়স : 31 লিঙ্গ : পুরুষ	WNM1643386	ফটো উপলব্ধ
34 নাম : রোপ আনসারী পিতার নাম: আজাদ আনসারী বাড়ির নং : n0145 বয়স : 34 লিঙ্গ : পুরুষ	WNM1549054	ফটো উপলব্ধ	35 নাম : রফিক আনসারী পিতার নাম: আজাদ আনসারী বাড়ির নং : n0145 বয়স : 31 লিঙ্গ : পুরুষ	WNM1758986	ফটো উপলব্ধ	36 নাম : হুসেন আনসারী পিতার নাম: আব্বাস আনসারী বাড়ির নং : n0146 বয়স : 67 লিঙ্গ : পুরুষ	WNM2679363	ফটো উপলব্ধ
37 নাম : ভানু বিবি স্বামীর নাম: হোসেন আনসারী বাড়ির নং : n0146 বয়স : 62 লিঙ্গ : মহিলা	WNM2622587	ফটো উপলব্ধ	38 নাম : মজনু আনসারী পিতার নাম: সুলেমান আনসারী বাড়ির নং : n0146 বয়স : 36 লিঙ্গ : পুরুষ	WNM1549088	ফটো উপলব্ধ	39 নাম : লতিব আনসারী পিতার নাম: সুলতান আনসারী বাড়ির নং : n0146 বয়স : 36 লিঙ্গ : পুরুষ	WNM1439728	ফটো উপলব্ধ
40 নাম : আনোয়ার আনসারী পিতার নাম: হুসেন আনসারী বাড়ির নং : n0146 বয়স : 39 লিঙ্গ : পুরুষ	GPP2492122	ফটো উপলব্ধ	41 নাম : নজীমা বিবি স্বামীর নাম: আনোয়ার আনসারী বাড়ির নং : n0146 বয়স : 35 লিঙ্গ : মহিলা	WNM1759042	ফটো উপলব্ধ	42 নাম : সাদিমান আনসারী পিতার নাম: হুসেন আনসারী বাড়ির নং : n0146 বয়স : 36 লিঙ্গ : পুরুষ	WNM1549096	ফটো উপলব্ধ
43 নাম : নজরুল আনসারী পিতার নাম: কিসমত আনসারী বাড়ির নং : n0149 বয়স : 41 লিঙ্গ : পুরুষ	GPP2492155	ফটো উপলব্ধ	44 নাম : হাসিনা বিবি স্বামীর নাম: নজরুল আনসারী বাড়ির নং : n0149 বয়স : 38 লিঙ্গ : মহিলা	GPP2492163	ফটো উপলব্ধ	45 নাম : আব্দুল ফারুক আনসারী পিতার নাম: কিসমত আনসারী বাড়ির নং : n0149 বয়স : 40 লিঙ্গ : পুরুষ	GPP2492148	ফটো উপলব্ধ
46 নাম : রোজিনা বিবি স্বামীর নাম: আব্দুল ফারুক আনসারী বাড়ির নং : n0149 বয়স : 38 লিঙ্গ : মহিলা	GPP2492171	ফটো উপলব্ধ	47 নাম : হামিদ আনসারী পিতার নাম: কিসমত আনসারী বাড়ির নং : n0149 বয়স : 34 লিঙ্গ : পুরুষ	WNM1440593	ফটো উপলব্ধ	48 নাম : মফিজ আনসারী পিতার নাম: আলি মহম্মদ আনসারী বাড়ির নং : n0006 বয়স : 35 লিঙ্গ : পুরুষ	WNM1549302	ফটো উপলব্ধ
49 নাম : হাফিজ আনসারী পিতার নাম: আলি মহম্মদ আনসারী বাড়ির নং : n0006 বয়স : 37 লিঙ্গ : পুরুষ	WNM1549211	ফটো উপলব্ধ	50 নাম : সাহাবুদ্দিন আনসারী পিতার নাম: আলি মহম্মদ আনসারী বাড়ির নং : n0006 বয়স : 38 লিঙ্গ : পুরুষ	GPP2705895	ফটো উপলব্ধ	51 নাম : আলিমহম্মদ আনসারী পিতার নাম: আলিজান আনসারী বাড়ির নং : n0006 বয়স : 74 লিঙ্গ : পুরুষ	GPP1311695	ফটো উপলব্ধ
52 নাম : মেরাজ আনসারী পিতার নাম: রুস্তম আনসারী বাড়ির নং : n0005 বয়স : 37 লিঙ্গ : পুরুষ	WNM1439686	ফটো উপলব্ধ	53 নাম : আসগর আনসারী পিতার নাম: ইসুপ আনসারী বাড়ির নং : n0177 বয়স : 66 লিঙ্গ : পুরুষ	WB/35/240/291431	ফটো উপলব্ধ	54 নাম : সলিম আনসারী পিতার নাম: বাবুজান আনসারী বাড়ির নং : n0177 বয়স : 31 লিঙ্গ : পুরুষ	WNM1643287	ফটো উপলব্ধ
55 নাম : মুকসেদ আনসারী পিতার নাম: কাশেম আনসারী বাড়ির নং : n0176 বয়স : 53 লিঙ্গ : পুরুষ	WB/35/240/291244	ফটো উপলব্ধ	56 নাম : কর্তিক চৌধুরী পিতার নাম: অরুণ চৌধুরী বাড়ির নং : n0149 বয়স : 40 লিঙ্গ : পুরুষ	GPP2263671	ফটো উপলব্ধ	57 নাম : আজিমুন বিবি স্বামীর নাম: কিমমত আনসারী বাড়ির নং : n0149 বয়স : 57 লিঙ্গ : মহিলা	WB/35/240/291429	ফটো উপলব্ধ
58 নাম : সাইমুন বিবি স্বামীর নাম: ইসরাইল আনসারী বাড়ির নং : n0145 বয়স : 36 লিঙ্গ : মহিলা	WNM1439702	ফটো উপলব্ধ	59 নাম : মোসম আনসারী পিতার নাম: আজাদ আনসারী বাড়ির নং : n0145 বয়স : 34 লিঙ্গ : পুরুষ	WNM1439710	ফটো উপলব্ধ	60 নাম : ইসরাইল আনসারী পিতার নাম: আজাদ আনসারী বাড়ির নং : n0145 বয়স : 39 লিঙ্গ : পুরুষ	GPP2705903	ফটো উপলব্ধ



বিধানসভা নির্বাচনক্ষেত্রের নং, নাম : 245-পাড়া  
ভাগ নং, নাম : 1-ছাড়কুলি, উপরকুলি, বাগানধার

61 নাম : আলমগীর আনসারী পিতার নাম: আবদুল গনি আনসারী বাড়ির নং : n0008 বয়স : 30 লিঙ্গ : পুরুষ	WNM1858190 ফটো উপলব্ধ	62 নাম : আব্দুলগনি আনসারী পিতার নাম: আবদুল মিঞা বাড়ির নং : n0008 বয়স : 68 লিঙ্গ : পুরুষ	WNM2252807 ফটো উপলব্ধ	63 নাম : আজাদ আনসারী পিতার নাম: ইসমাইল আনসারী বাড়ির নং : n0145 বয়স : 65 লিঙ্গ : পুরুষ	WNM2252740 ফটো উপলব্ধ
64 নাম : জয়তুন বিবি স্বামীর নাম: আসগর আনসারী বাড়ির নং : n0177 বয়স : 52 লিঙ্গ : মহিলা	WNM2252690 ফটো উপলব্ধ	65 নাম : আবদুল হাকিম আনসারী পিতার নাম: আলি মহম্মদ আনসারী বাড়ির নং : n0006 বয়স : 52 লিঙ্গ : পুরুষ	WNM2252591 ফটো উপলব্ধ	66 নাম : সহীদন বিবি স্বামীর নাম: মুকসেদ আনসারী বাড়ির নং : n0176 বয়স : 42 লিঙ্গ : মহিলা	WNM2252708 ফটো উপলব্ধ
67 নাম : নশিমুদ্দিন আনসারী পিতার নাম: মুকসেদ আনসারী বাড়ির নং : n0176 বয়স : 28 লিঙ্গ : পুরুষ	WNM1937051 ফটো উপলব্ধ	68 নাম : রুবিনা বিবি স্বামীর নাম: রোপ আনসারী বাড়ির নং : n0145 বয়স : 27 লিঙ্গ : মহিলা	WNM2028637 ফটো উপলব্ধ	69 নাম : মহরম আনসারী পিতার নাম: রুস্তম আনসারী বাড়ির নং : n00 বয়স : 24 লিঙ্গ : পুরুষ	WNM2330892 ফটো উপলব্ধ
70 নাম : রহমান আনসারী পিতার নাম: হুসেন আনসারী বাড়ির নং : nং086 বয়স : 23 লিঙ্গ : পুরুষ	WNM2394617 ফটো উপলব্ধ	71 নাম : সৌরভ আনসারী পিতার নাম: নাসির আনসারী বাড়ির নং : n00 বয়স : 29 লিঙ্গ : পুরুষ	WNM2331130 ফটো উপলব্ধ	72 নাম : নাজফা বিবি স্বামীর নাম: আব্দুল হাকিম আনসারী বাড়ির নং : n0006 বয়স : 38 লিঙ্গ : মহিলা	GPP2263812 ফটো উপলব্ধ
73 নাম : বাবুজান আনসারী পিতার নাম: ইসুপ আনসারী বাড়ির নং : এন0021 বয়স : 62 লিঙ্গ : পুরুষ	WNM2372555 ফটো উপলব্ধ	74 নাম : আলগুন বিবি স্বামীর নাম: সুলতান আনসারী বাড়ির নং : n0146 বয়স : 54 লিঙ্গ : মহিলা	WNM2366805 ফটো উপলব্ধ	75 নাম : তসলিমা বিবি স্বামীর নাম: মোরাজ আনসারী বাড়ির নং : n0005 বয়স : 29 লিঙ্গ : মহিলা	WNM1937325 ফটো উপলব্ধ
76 নাম : মেমজান বিবি স্বামীর নাম: বাবুজান আনসারী বাড়ির নং : n0177 বয়স : 64 লিঙ্গ : মহিলা	WB/35/240/291250 ফটো উপলব্ধ	77 নাম : রাহানা বিবি স্বামীর নাম: হাফিজ আনসারী বাড়ির নং : n0006 বয়স : 31 লিঙ্গ : মহিলা	WNM1937176 ফটো উপলব্ধ	78 নাম : হেমন্তী চৌধুরী স্বামীর নাম: কার্তিক চৌধুরী বাড়ির নং : n0149 বয়স : 33 লিঙ্গ : মহিলা	WNM1937127 ফটো উপলব্ধ
79 নাম : সালমা বিবি স্বামীর নাম: সাহাবুদ্দিন আনসারী বাড়ির নং : n0006 বয়স : 33 লিঙ্গ : মহিলা	WNM1937267 ফটো উপলব্ধ	80 নাম : রেহানা বিবি স্বামীর নাম: রফিক আনসারী বাড়ির নং : nং 109 বয়স : 24 লিঙ্গ : মহিলা	WNM2572089 ফটো উপলব্ধ	81 নাম : অপসনা বিবি স্বামীর নাম: মনতাজ আনসারী বাড়ির নং : এন002 বয়স : 27 লিঙ্গ : মহিলা	WNM2591378 ফটো উপলব্ধ
82 নাম : রহিম আনসারি পিতার নাম: কিসমত আনসারি বাড়ির নং : এন002 বয়স : 21 লিঙ্গ : পুরুষ	WNM2594760 ফটো উপলব্ধ	83 নাম : সুলেমান আনসারি পিতার নাম: আব্বাস আনসারী বাড়ির নং : n0146 বয়স : 65 লিঙ্গ : পুরুষ	WNM2600575 ফটো উপলব্ধ	84 নাম : সুলতান আনসারি পিতার নাম: আব্বাস আনসারি বাড়ির নং : n0146 বয়স : 60 লিঙ্গ : পুরুষ	WNM2600567 ফটো উপলব্ধ
85 নাম : রহিলা বিবি স্বামীর নাম: কুরবান আনসারি বাড়ির নং : এন0178 বয়স : 33 লিঙ্গ : মহিলা	WNM2602142 ফটো উপলব্ধ	86 নাম : আকিলুন বিবি স্বামীর নাম: লতিব আনসারী বাড়ির নং : n0146 বয়স : 30 লিঙ্গ : মহিলা	WNM1937382 ফটো উপলব্ধ	87 নাম : মছরনবিবি আনসারী স্বামীর নাম: আবদুল গনি আনসারি বাড়ির নং : n0008 বয়স : 64 লিঙ্গ : মহিলা	WNM2599892 ফটো উপলব্ধ
88 নাম : সাজেদা খাতুন স্বামীর নাম: আলমগীর আনসারী বাড়ির নং : না বয়স : 21 লিঙ্গ : মহিলা	WNM2684694 ফটো উপলব্ধ	89 নাম : সকিনা খাতুন পিতার নাম: নজরুল আনসারি বাড়ির নং : এন002 বয়স : 21 লিঙ্গ : মহিলা	WNM2591055 ফটো উপলব্ধ	90 নাম : নাজিয়া বিবি স্বামীর নাম: মফিজ আনসারি বাড়ির নং : এন002 বয়স : 23 লিঙ্গ : মহিলা	WNM2591287 ফটো উপলব্ধ



91	WNM2475416	নাম : নইমুদ্দিন আনসারী পিতার নাম: আবদুল হাকিম আনসারী বাড়ির নং : নং078 বয়স : 23 লিঙ্গ : পুরুষ	ফটো উপলব্ধ	92	WNM2252286	নাম : আসুদন বিবি স্বামীর নাম: রুস্তম আনসারী বাড়ির নং : n0005 বয়স : 62 লিঙ্গ : মহিলা	ফটো উপলব্ধ	93	GPP0482208	নাম : রাজু বিবি স্বামীর নাম: আজাদ আনসারী বাড়ির নং : n0145 বয়স : 63 লিঙ্গ : মহিলা	ফটো উপলব্ধ
94	WNM2177525	নাম : হালিমা খাতুন পিতার নাম: বাবুজান আনসারী বাড়ির নং : এন0177 বয়স : 25 লিঙ্গ : মহিলা	ফটো উপলব্ধ	95	GPP0030742	নাম : কুরবান আনসারী পিতার নাম: গোলাম আনসারী বাড়ির নং : n0178 বয়স : 50 লিঙ্গ : পুরুষ	ফটো উপলব্ধ	96	WNM2097921	নাম : রুকসানা বিবি স্বামীর নাম: সাদিমান আনসারী বাড়ির নং : n0146 বয়স : 26 লিঙ্গ : মহিলা	ফটো উপলব্ধ
97	WNM2097939	নাম : সুবেদা খাতুন পিতার নাম: হোসেন আনসারী বাড়ির নং : n0146 বয়স : 27 লিঙ্গ : মহিলা	ফটো উপলব্ধ	98	GPP1311133	নাম : সাইরুন বিবি স্বামীর নাম: সুলেমান আনসারী বাড়ির নং : n0146 বয়স : 56 লিঙ্গ : মহিলা	ফটো উপলব্ধ	99	WNM2097913	নাম : মদিনা খাতুন পিতার নাম: সুলেমান আনসারী বাড়ির নং : n0146 বয়স : 31 লিঙ্গ : মহিলা	ফটো উপলব্ধ
100	WNM2159226	নাম : মনতাজ আনসারী পিতার নাম: আলীমহম্মদ আনসারী বাড়ির নং : এন0006 বয়স : 27 লিঙ্গ : পুরুষ	ফটো উপলব্ধ	101	WNM2659316	নাম : হাসি মুদ্দিন আনসারী পিতার নাম: আব্দুল হাকিম আনসারী বাড়ির নং : 000 বয়স : 20 লিঙ্গ : পুরুষ	ফটো উপলব্ধ	102	WNM2067239	নাম : করুনা কুমারী পিতার নাম: তপন বাড়রী বাড়ির নং : না বয়স : 27 লিঙ্গ : মহিলা	ফটো উপলব্ধ
103	WNM1988286	নাম : লক্ষ্মী কর্মকার স্বামীর নাম: পুরুষোত্তম কর্মকার বাড়ির নং : n0099 বয়স : 26 লিঙ্গ : মহিলা	ফটো উপলব্ধ	104	WB/35/240/291425	নাম : স্বপন কর্মকার পিতার নাম: মহাদেব কর্মকার বাড়ির নং : n0099 বয়স : 52 লিঙ্গ : পুরুষ	ফটো উপলব্ধ	105	WNM1643444	নাম : নরোত্তম কর্মকার পিতার নাম: মহাদেব কর্মকার বাড়ির নং : n0099 বয়স : 32 লিঙ্গ : পুরুষ	ফটো উপলব্ধ
106	WNM1109024	নাম : পুরুষোত্তম কর্মকার পিতার নাম: মহাদেব কর্মকার বাড়ির নং : n0099 বয়স : 36 লিঙ্গ : পুরুষ	ফটো উপলব্ধ	107	GPP2492221	নাম : জবা কর্মকার স্বামীর নাম: গৌতম কর্মকার বাড়ির নং : n0099 বয়স : 38 লিঙ্গ : মহিলা	ফটো উপলব্ধ	108	WB/35/240/291483	নাম : গৌতম কর্মকার পিতার নাম: মহাদেব কর্মকার বাড়ির নং : n0099 বয়স : 49 লিঙ্গ : পুরুষ	ফটো উপলব্ধ
109	GPP1310739	নাম : তপন কর্মকার পিতার নাম: মহাদেব কর্মকার বাড়ির নং : n0099 বয়স : 52 লিঙ্গ : পুরুষ	ফটো উপলব্ধ	110	GPP2585271	নাম : কমলা কর্মকার স্বামীর নাম: মহাদেব কর্মকার বাড়ির নং : n0099 বয়স : 82 লিঙ্গ : মহিলা	ফটো উপলব্ধ	111	WNM1988278	নাম : টুসু কর্মকার স্বামীর নাম: নরোত্তম কর্মকার বাড়ির নং : n0099 বয়স : 27 লিঙ্গ : মহিলা	ফটো উপলব্ধ
112	WNM2252559	নাম : বাসন্তী কর্মকার স্বামীর নাম: স্বপন কর্মকার বাড়ির নং : n0099 বয়স : 42 লিঙ্গ : মহিলা	ফটো উপলব্ধ	113	WNM2578490	নাম : কাঞ্চন কর্মকার পিতার নাম: স্বপন কর্মকার বাড়ির নং : নং 52 বয়স : 21 লিঙ্গ : পুরুষ	ফটো উপলব্ধ	114	GPP2261857	নাম : বিনা চৌধুরী স্বামীর নাম: নিমাই চন্দ্র চৌধুরী বাড়ির নং : n0029 বয়স : 55 লিঙ্গ : মহিলা	ফটো উপলব্ধ
115	WNM2394138	নাম : বাবলু চৌধুরী পিতার নাম: পঞ্চানন চৌধুরী বাড়ির নং : এন0012 বয়স : 23 লিঙ্গ : পুরুষ	ফটো উপলব্ধ	116	WNM2340149	নাম : পূজা চৌধুরী পিতার নাম: বলরাম চৌধুরী বাড়ির নং : n00 বয়স : 24 লিঙ্গ : মহিলা	ফটো উপলব্ধ	117	WNM1758960	নাম : অজয় চৌধুরী মায়ের নাম: কলাবতী চৌধুরী বাড়ির নং : n0116 বয়স : 30 লিঙ্গ : পুরুষ	ফটো উপলব্ধ
118	WNM2252732	নাম : উত্তরা চৌধুরী স্বামীর নাম: অরুণ চৌধুরী বাড়ির নং : n0108 বয়স : 61 লিঙ্গ : মহিলা	ফটো উপলব্ধ	119	WNM2252617	নাম : বিজলা চৌধুরী স্বামীর নাম: শশী চৌধুরী বাড়ির নং : n0113 বয়স : 71 লিঙ্গ : মহিলা	ফটো উপলব্ধ	120	GPP2261873	নাম : সীমা চৌধুরী স্বামীর নাম: বরুণ চৌধুরী বাড়ির নং : n0100 বয়স : 51 লিঙ্গ : মহিলা	ফটো উপলব্ধ



বিধানসভা নির্বাচনক্ষেত্রের নং, নাম : 245-পাড়া  
ভাগ নং, নাম : 1-ছাড়কুলি,উপরকুলি,বাগানধার

121	WNM1439785	ফটো উপলব্ধ	নাম : বিজয় চৌধুরী মায়ের নাম: কলাবতী চৌধুরী বাড়ির নং : n0116 বয়স : 35 লিঙ্গ : পুরুষ
122	WNM2290104	ফটো উপলব্ধ	নাম : রামকৃষ্ণ চৌধুরী পিতার নাম: নিমাই চৌধুরী বাড়ির নং : না বয়স : 24 লিঙ্গ : পুরুষ
123	WNM2252542	ফটো উপলব্ধ	নাম : সারঙ্গপাণি পিতার নাম: লহোদার চৌধুরী বাড়ির নং : n0029 বয়স : 62 লিঙ্গ : পুরুষ
124	WNM2177103	ফটো উপলব্ধ	নাম : রিকি চৌধুরী স্বামীর নাম: শৈলেন চৌধুরী বাড়ির নং : নং127 বয়স : 31 লিঙ্গ : মহিলা
125	WNM2252625	ফটো উপলব্ধ	নাম : অরুণ চৌধুরী পিতার নাম: মোহন চৌধুরী বাড়ির নং : n0108 বয়স : 70 লিঙ্গ : পুরুষ
126	WB/35/240/291209	ফটো উপলব্ধ	নাম : উদাসী চৌধুরী স্বামীর নাম: রাজারাম চৌধুরী বাড়ির নং : n0132 বয়স : 61 লিঙ্গ : মহিলা
127	WB/35/240/291352	ফটো উপলব্ধ	নাম : রাজারাম চৌধুরী পিতার নাম: হর্ষ চৌধুরী বাড়ির নং : n0132 বয়স : 76 লিঙ্গ : মহিলা
128	WNM1549278	ফটো উপলব্ধ	নাম : ভীম চৌধুরী পিতার নাম: গোপাল চৌধুরী বাড়ির নং : n0131 বয়স : 36 লিঙ্গ : পুরুষ
129	WB/35/240/291415	ফটো উপলব্ধ	নাম : জয়ন্তী চৌধুরী স্বামীর নাম: গোপাল চৌধুরী বাড়ির নং : n0131 বয়স : 53 লিঙ্গ : মহিলা
130	GPP1869924	ফটো উপলব্ধ	নাম : নগেন চৌধুরী পিতার নাম: দুর্ঘোষন চৌধুরী বাড়ির নং : n0110 বয়স : 42 লিঙ্গ : পুরুষ
131	GPP2263648	ফটো উপলব্ধ	নাম : শক্রয় চৌধুরী পিতার নাম: দুর্ঘোষন চৌধুরী বাড়ির নং : n0110 বয়স : 44 লিঙ্গ : পুরুষ
132	GPP2263630	ফটো উপলব্ধ	নাম : রীতা চৌধুরী স্বামীর নাম: উকিল চৌধুরী বাড়ির নং : n0110 বয়স : 44 লিঙ্গ : মহিলা
133	WB/35/240/291572	ফটো উপলব্ধ	নাম : উকিল চৌধুরী পিতার নাম: দুর্ঘোষন চৌধুরী বাড়ির নং : n0110 বয়স : 53 লিঙ্গ : পুরুষ
134	WB/35/240/291637	ফটো উপলব্ধ	নাম : ইন্দ্রজিত চৌধুরী পিতার নাম: ছুটি চৌধুরী বাড়ির নং : n0110 বয়স : 62 লিঙ্গ : পুরুষ
135	WNM1112549	ফটো উপলব্ধ	নাম : ফুলুবালা চৌধুরী স্বামীর নাম: প্রকাশ চৌধুরী বাড়ির নং : n0109 বয়স : 36 লিঙ্গ : মহিলা
136	GPP1869932	ফটো উপলব্ধ	নাম : প্রকাশ চৌধুরী পিতার নাম: জগন্নাথ চৌধুরী বাড়ির নং : n0109 বয়স : 43 লিঙ্গ : পুরুষ
137	GPP0046201	ফটো উপলব্ধ	নাম : দর্শনি চৌধুরী স্বামীর নাম: জগন্নাথ চৌধুরী বাড়ির নং : n0109 বয়স : 69 লিঙ্গ : মহিলা
138	WB/35/240/291512	ফটো উপলব্ধ	নাম : জগন্নাথ চৌধুরী পিতার নাম: ছুটি চৌধুরী বাড়ির নং : n0109 বয়স : 86 লিঙ্গ : পুরুষ
139	WB/35/240/291144	ফটো উপলব্ধ	নাম : গনেশ চৌধুরী পিতার নাম: অরুণ চৌধুরী বাড়ির নং : n0108 বয়স : 52 লিঙ্গ : পুরুষ
140	WB/35/240/291175	ফটো উপলব্ধ	নাম : জিতেন চৌধুরী পিতার নাম: প্রভাকর চৌধুরী বাড়ির নং : n0107 বয়স : 49 লিঙ্গ : পুরুষ
141	WB/35/240/291361	ফটো উপলব্ধ	নাম : মিতন চৌধুরী পিতার নাম: প্রভাকর চৌধুরী বাড়ির নং : n0107 বয়স : 59 লিঙ্গ : পুরুষ
142	WB/35/240/291604	ফটো উপলব্ধ	নাম : কাল্লাবতী চৌধুরী স্বামীর নাম: অতুল চৌধুরী বাড়ির নং : n0107 বয়স : 49 লিঙ্গ : মহিলা
143	WB/35/240/291008	ফটো উপলব্ধ	নাম : অতুল চৌধুরী পিতার নাম: প্রভাকর চৌধুরী বাড়ির নং : n0107 বয়স : 62 লিঙ্গ : পুরুষ
144	WB/35/240/291537	ফটো উপলব্ধ	নাম : দ্বিজপদ চৌধুরী পিতার নাম: প্রভাকর চৌধুরী বাড়ির নং : n0107 বয়স : 66 লিঙ্গ : পুরুষ
145	WNM0578948	ফটো উপলব্ধ	নাম : নিলম চৌধুরী স্বামীর নাম: সঞ্জয় চৌধুরী বাড়ির নং : n0106 বয়স : 39 লিঙ্গ : মহিলা
146	GPP2263689	ফটো উপলব্ধ	নাম : সঞ্জয় চৌধুরী মায়ের নাম: মঞ্জুড়া চৌধুরী বাড়ির নং : n0106 বয়স : 39 লিঙ্গ : পুরুষ
147	WB/35/240/291561	ফটো উপলব্ধ	নাম : মঞ্জুড়া চৌধুরী স্বামীর নাম: শংকর চৌধুরী বাড়ির নং : n0106 বয়স : 71 লিঙ্গ : মহিলা
148	GPP2261832	ফটো উপলব্ধ	নাম : তনুশ্রী চৌধুরী স্বামীর নাম: বলরাম চৌধুরী বাড়ির নং : n0105 বয়স : 48 লিঙ্গ : মহিলা
149	WB/35/240/291374	ফটো উপলব্ধ	নাম : মানিক চৌধুরী পিতার নাম: গৌড়র চৌধুরী বাড়ির নং : n0102 বয়স : 61 লিঙ্গ : পুরুষ
150	WNM1758945	ফটো উপলব্ধ	নাম : পতিত চৌধুরী পিতার নাম: সত্যবান চৌধুরী বাড়ির নং : n0102 বয়স : 30 লিঙ্গ : পুরুষ



151 নাম : বাসন্তী চৌধুরী স্বামীর নাম : সত্যবান চৌধুরী বাড়ির নং : n0102 বয়স : 52 লিঙ্গ : মহিলা	WB/35/240/291118	ফটো উপলব্ধ	152 নাম : গোপাল চৌধুরী পিতার নাম : হর্ষ চৌধুরী বাড়ির নং : n0131 বয়স : 66 লিঙ্গ : পুরুষ	WB/35/240/291362	ফটো উপলব্ধ	153 নাম : শৈলেন চৌধুরী পিতার নাম : কৃপাসিন্দু চৌধুরী বাড়ির নং : n0127 বয়স : 51 লিঙ্গ : পুরুষ	WB/35/240/291061	ফটো উপলব্ধ
154 নাম : মঞ্জুড়া চৌধুরী স্বামীর নাম : কৃপাসিন্দু চৌধুরী বাড়ির নং : n0127 বয়স : 71 লিঙ্গ : মহিলা	WB/35/240/291609	ফটো উপলব্ধ	155 নাম : রাহুল চৌধুরী পিতার নাম : ভগীরথ চৌধুরী বাড়ির নং : n0126 বয়স : 36 লিঙ্গ : পুরুষ	WNM1643543	ফটো উপলব্ধ	156 নাম : বিবেক চৌধুরী পিতার নাম : হরেন চৌধুরী বাড়ির নং : n0125 বয়স : 36 লিঙ্গ : পুরুষ	WNM1440759	ফটো উপলব্ধ
157 নাম : শিশির চৌধুরী পিতার নাম : হরেন চৌধুরী বাড়ির নং : n0125 বয়স : 41 লিঙ্গ : পুরুষ	GPP2263622	ফটো উপলব্ধ	158 নাম : মাইনুবালা চৌধুরী স্বামীর নাম : মধুসূদন চৌধুরী বাড়ির নং : n0118 বয়স : 39 লিঙ্গ : মহিলা	GPP2585628	ফটো উপলব্ধ	159 নাম : মধুসূদন চৌধুরী পিতার নাম : কাশীনাথ চৌধুরী বাড়ির নং : n0118 বয়স : 50 লিঙ্গ : পুরুষ	WB/35/240/291481	ফটো উপলব্ধ
160 নাম : কলাবতী চৌধুরী স্বামীর নাম : কাশীনাথ চৌধুরী বাড়ির নং : n0118 বয়স : 71 লিঙ্গ : মহিলা	WB/35/240/291594	ফটো উপলব্ধ	161 নাম : নাগর চৌধুরী পিতার নাম : পরমানন্দ চৌধুরী বাড়ির নং : n0117 বয়স : 35 লিঙ্গ : পুরুষ	WNM1440577	ফটো উপলব্ধ	162 নাম : ভোলানাথ চৌধুরী পিতার নাম : পরমানন্দ চৌধুরী বাড়ির নং : n0117 বয়স : 39 লিঙ্গ : পুরুষ	GPP2492270	ফটো উপলব্ধ
163 নাম : সাবিত্রী চৌধুরী স্বামীর নাম : পরমানন্দ চৌধুরী বাড়ির নং : n0117 বয়স : 59 লিঙ্গ : মহিলা	WB/35/240/291563	ফটো উপলব্ধ	164 নাম : পরমানন্দ চৌধুরী পিতার নাম : হাকিম চৌধুরী বাড়ির নং : n0117 বয়স : 65 লিঙ্গ : পুরুষ	WB/35/240/291471	ফটো উপলব্ধ	165 নাম : কলাবতী চৌধুরী স্বামীর নাম : ঠাকুরলাল চৌধুরী বাড়ির নং : n0116 বয়স : 59 লিঙ্গ : মহিলা	WB/35/240/291564	ফটো উপলব্ধ
166 নাম : কর্পূরা চৌধুরী স্বামীর নাম : বাবুলাল চৌধুরী বাড়ির নং : n0115 বয়স : 79 লিঙ্গ : মহিলা	WB/35/240/291606	ফটো উপলব্ধ	167 নাম : বাসুদেব চৌধুরী পিতার নাম : যোগেশ চৌধুরী বাড়ির নং : n0114 বয়স : 36 লিঙ্গ : পুরুষ	WNM1109107	ফটো উপলব্ধ	168 নাম : আনুবালা চৌধুরী স্বামীর নাম : যোগেশ চৌধুরী বাড়ির নং : n0114 বয়স : 52 লিঙ্গ : মহিলা	WB/35/240/291603	ফটো উপলব্ধ
169 নাম : যোগেশ চৌধুরী পিতার নাম : কেদার চৌধুরী বাড়ির নং : n0114 বয়স : 59 লিঙ্গ : পুরুষ	WB/35/240/291012	ফটো উপলব্ধ	170 নাম : দীনবন্ধু চৌধুরী পিতার নাম : রামপ্রসাদ চৌধুরী বাড়ির নং : n0112 বয়স : 35 লিঙ্গ : পুরুষ	WNM1439777	ফটো উপলব্ধ	171 নাম : গন্তীর চৌধুরী পিতার নাম : রামপ্রসাদ চৌধুরী বাড়ির নং : n0112 বয়স : 38 লিঙ্গ : পুরুষ	WNM1439769	ফটো উপলব্ধ
172 নাম : উপাশী চৌধুরী স্বামীর নাম : অমর চৌধুরী বাড়ির নং : n0112 বয়স : 52 লিঙ্গ : মহিলা	WB/35/240/291601	ফটো উপলব্ধ	173 নাম : অমর চৌধুরী পিতার নাম : রামপ্রসাদ চৌধুরী বাড়ির নং : n0112 বয়স : 57 লিঙ্গ : পুরুষ	WB/35/240/291216	ফটো উপলব্ধ	174 নাম : কস্তুরা চৌধুরী স্বামীর নাম : রামপ্রসাদ চৌধুরী বাড়ির নং : n0112 বয়স : 65 লিঙ্গ : মহিলা	WB/35/240/291605	ফটো উপলব্ধ
175 নাম : রামপ্রসাদ চৌধুরী পিতার নাম : ভমন চৌধুরী বাড়ির নং : n0112 বয়স : 72 লিঙ্গ : পুরুষ	WB/35/240/291614	ফটো উপলব্ধ	176 নাম : ববন্তী চৌধুরী স্বামীর নাম : পঞ্চানন চৌধুরী বাড়ির নং : n0111 বয়স : 42 লিঙ্গ : মহিলা	GPP2261840	ফটো উপলব্ধ	177 নাম : পঞ্চানন চৌধুরী পিতার নাম : ধনঞ্জয় চৌধুরী বাড়ির নং : n0111 বয়স : 52 লিঙ্গ : পুরুষ	WB/35/240/291272	ফটো উপলব্ধ
178 নাম : বোম চৌধুরী পিতার নাম : পঞ্চানন চৌধুরী বাড়ির নং : 000 বয়স : 20 লিঙ্গ : পুরুষ	WNM2631687	ফটো উপলব্ধ	179 নাম : অঞ্জনা দাস স্বামীর নাম : গনেশ দাস বাড়ির নং : n0110 বয়স : 40 লিঙ্গ : মহিলা	GPP2492304	ফটো উপলব্ধ	180 নাম : ফুকুবালা চৌধুরী স্বামীর নাম : যুক্তেশ্বর চৌধুরী বাড়ির নং : n0126 বয়স : 85 লিঙ্গ : মহিলা	WB/35/240/291212	ফটো উপলব্ধ



181 নাম : যুধিষ্ঠির চৌধুরী পিতার নাম: বিশ্বনাথ চৌধুরী বাড়ির নং : n0126 বয়স : 58 লিঙ্গ : পুরুষ	WB/35/240/291448	ফটো উপলব্ধ	182 নাম : গোপী চৌধুরী পিতার নাম: বিশ্বনাথ চৌধুরী বাড়ির নং : n0126 বয়স : 57 লিঙ্গ : পুরুষ	WNM2692689	ফটো উপলব্ধ	183 নাম : লক্ষন চৌধুরী পিতার নাম: বিশ্বনাথ চৌধুরী বাড়ির নং : n0126 বয়স : 62 লিঙ্গ : পুরুষ	GPP2261790	ফটো উপলব্ধ
184 নাম : সুলেখা চৌধুরী স্বামীর নাম: ভগীরথ চৌধুরী বাড়ির নং : n0126 বয়স : 56 লিঙ্গ : মহিলা	WB/35/240/291414	ফটো উপলব্ধ	185 নাম : ভগীরথ চৌধুরী পিতার নাম: বিশ্বনাথ চৌধুরী বাড়ির নং : n0126 বয়স : 69 লিঙ্গ : পুরুষ	WB/35/240/291331	ফটো উপলব্ধ	186 নাম : সোমনাথ চৌধুরী পিতার নাম: অম্বুজ চৌধুরী বাড়ির নং : n0126 বয়স : 36 লিঙ্গ : পুরুষ	WNM0986257	ফটো উপলব্ধ
187 নাম : বজন্তী চৌধুরী স্বামীর নাম: অম্বুজ চৌধুরী বাড়ির নং : n0126 বয়স : 58 লিঙ্গ : মহিলা	WB/35/240/291208	ফটো উপলব্ধ	188 নাম : অম্বুজ চৌধুরী পিতার নাম: বিশ্বনাথ চৌধুরী বাড়ির নং : n0126 বয়স : 71 লিঙ্গ : পুরুষ	GPP1310747	ফটো উপলব্ধ	189 নাম : শ্রদ্ধাবালা চৌধুরী স্বামীর নাম: বিশ্বনাথ চৌধুরী বাড়ির নং : n0126 বয়স : 92 লিঙ্গ : মহিলা	WB/35/240/291410	ফটো উপলব্ধ
190 নাম : অর্জুন চৌধুরী পিতার নাম: রাজারাম চৌধুরী বাড়ির নং : n0132 বয়স : 38 লিঙ্গ : পুরুষ	WNM0578856	ফটো উপলব্ধ	191 নাম : গঙ্গা চৌধুরী স্বামীর নাম: অর্জুন চৌধুরী বাড়ির নং : n0132 বয়স : 30 লিঙ্গ : মহিলা	WNM1858091	ফটো উপলব্ধ	192 নাম : মধুমিতা চৌধুরী স্বামীর নাম: সুভাষ চৌধুরী বাড়ির নং : n0132 বয়স : 46 লিঙ্গ : মহিলা	GPP2261899	ফটো উপলব্ধ
193 নাম : সত্যবান চৌধুরী পিতার নাম: গৌড়ের চৌধুরী বাড়ির নং : n0102 বয়স : 65 লিঙ্গ : পুরুষ	WB/35/240/291275	ফটো উপলব্ধ	194 নাম : কিরীটী চৌধুরী পিতার নাম: গৌড়ের চৌধুরী বাড়ির নং : n0102 বয়স : 68 লিঙ্গ : পুরুষ	WB/35/240/291121	ফটো উপলব্ধ	195 নাম : জগদীশ চৌধুরী পিতার নাম: সত্যবান চৌধুরী বাড়ির নং : 0000 বয়স : 20 লিঙ্গ : পুরুষ	WNM2631661	ফটো উপলব্ধ
196 নাম : বানেশ্বর চৌধুরী পিতার নাম: সুভাষ চৌধুরী বাড়ির নং : n0132 বয়স : 27 লিঙ্গ : পুরুষ	WNM2028553	ফটো উপলব্ধ	197 নাম : যশোদা চৌধুরী স্বামীর নাম: কিরীটী চৌধুরী বাড়ির নং : n0101 বয়স : 59 লিঙ্গ : মহিলা	WB/35/240/291119	ফটো উপলব্ধ	198 নাম : গৌতম কুমার চৌধুরী পিতার নাম: লক্ষন চৌধুরী বাড়ির নং : n0126 বয়স : 26 লিঙ্গ : পুরুষ	WNM2109833	ফটো উপলব্ধ
199 নাম : সুভাষ চৌধুরী পিতার নাম: রাজারাম চৌধুরী বাড়ির নং : n0132 বয়স : 51 লিঙ্গ : পুরুষ	WB/35/240/291360	ফটো উপলব্ধ	200 নাম : রিক্ত চৌধুরী স্বামীর নাম: ভোলানাথ চৌধুরী বাড়ির নং : n0117 বয়স : 31 লিঙ্গ : মহিলা	WNM1937242	ফটো উপলব্ধ	201 নাম : তিলকা চৌধুরী স্বামীর নাম: গস্তীর চৌধুরী বাড়ির নং : n0112 বয়স : 35 লিঙ্গ : মহিলা	WNM1937507	ফটো উপলব্ধ
202 নাম : সবিতা চৌধুরী স্বামীর নাম: দীনবন্ধু চৌধুরী বাড়ির নং : n0112 বয়স : 30 লিঙ্গ : মহিলা	WNM1937515	ফটো উপলব্ধ	203 নাম : সিমা চৌধুরী স্বামীর নাম: নর্গেন চৌধুরী বাড়ির নং : n0110 বয়স : 31 লিঙ্গ : মহিলা	WNM1937150	ফটো উপলব্ধ	204 নাম : গুলাপজান খাতুন পিতার নাম: মাল্লা আনসারী বাড়ির নং : বহড়া বয়স : 27 লিঙ্গ : মহিলা	WNM2081958	ফটো উপলব্ধ
205 নাম : শক্রয় চৌধুরী পিতার নাম: গোপাল চৌধুরী বাড়ির নং : n0131 বয়স : 27 লিঙ্গ : পুরুষ	WNM2028777	ফটো উপলব্ধ	206 নাম : সীমা চৌধুরী পিতার নাম: সুভাষ চৌধুরী বাড়ির নং : n00 বয়স : 24 লিঙ্গ : মহিলা	WNM2331163	ফটো উপলব্ধ	207 নাম : বধন চৌধুরী পিতার নাম: শশী চৌধুরী বাড়ির নং : n0113 বয়স : 41 লিঙ্গ : পুরুষ	GPP2492262	ফটো উপলব্ধ
208 নাম : বিরেন চৌধুরী পিতার নাম: ঠাকুরলাল চৌধুরী বাড়ির নং : n0116 বয়স : 27 লিঙ্গ : পুরুষ	WNM2028645	ফটো উপলব্ধ	209 নাম : বিনুৎ চৌধুরী পিতার নাম: দ্বিজপদ চৌধুরী বাড়ির নং : n0107 বয়স : 30 লিঙ্গ : পুরুষ	WNM2028686	ফটো উপলব্ধ	210 নাম : বেলা চৌধুরী স্বামীর নাম: বাসুদেব চৌধুরী বাড়ির নং : n0114 বয়স : 29 লিঙ্গ : মহিলা	WNM2028694	ফটো উপলব্ধ



বিধানসভা নির্বাচনক্ষেত্রের নং, নাম : 245-পাড়া  
ভাগ নং, নাম : 1-ছাড়কুলি,উপরকুলি,বাগানধার

211 নাম : রীতা দেবী পিতার নাম: শশী চৌধুরী বাড়ির নং : n0113 বয়স : 38 লিঙ্গ : মহিলা	WNM1937622 ফটো উপলব্ধ	212 নাম : নির্মালা চৌধুরী স্বামীর নাম: নিবাস চৌধুরী বাড়ির নং : n0132 বয়স : 38 লিঙ্গ : মহিলা	GPP2492247 ফটো উপলব্ধ	213 নাম : বরল চৌধুরী পিতার নাম: মোহন চৌধুরী বাড়ির নং : n0100 বয়স : 73 লিঙ্গ : পুরুষ	WNM2252401 ফটো উপলব্ধ
214 নাম : রমেশ চৌধুরী পিতার নাম: অরুণ চৌধুরী বাড়ির নং : n0108 বয়স : 35 লিঙ্গ : পুরুষ	WNM1439751 ফটো উপলব্ধ	215 নাম : নিবাস চৌধুরী পিতার নাম: রাজারাম চৌধুরী বাড়ির নং : n0132 বয়স : 45 লিঙ্গ : পুরুষ	GPP2261881 ফটো উপলব্ধ	216 নাম : কর্ন চৌধুরী পিতার নাম: মোহন চৌধুরী বাড়ির নং : n0108 বয়স : 65 লিঙ্গ : পুরুষ	WNM2252344 ফটো উপলব্ধ
217 নাম : সাধন চৌধুরী পিতার নাম: শশী চৌধুরী বাড়ির নং : n0113 বয়স : 43 লিঙ্গ : পুরুষ	WNM2252427 ফটো উপলব্ধ	218 নাম : কমলা চৌধুরী স্বামীর নাম: সাধন চৌধুরী বাড়ির নং : n0113 বয়স : 36 লিঙ্গ : মহিলা	GPP2263655 ফটো উপলব্ধ	219 নাম : অক্ষর নাথ চৌধুরী পিতার নাম: অমুজ চৌধুরী বাড়ির নং : n0126 বয়স : 34 লিঙ্গ : পুরুষ	WNM1937606 ফটো উপলব্ধ
220 নাম : স্বপন চৌধুরী পিতার নাম: বিশ্বনাথ চৌধুরী বাড়ির নং : n0126 বয়স : 47 লিঙ্গ : পুরুষ	WNM1937598 ফটো উপলব্ধ	221 নাম : বিকাশ চৌধুরী পিতার নাম: যোগেশ চৌধুরী বাড়ির নং : এন00125 বয়স : 22 লিঙ্গ : পুরুষ	WNM2455285 ফটো উপলব্ধ	222 নাম : সরলা দাস স্বামীর নাম: গুরুপদ দাস বাড়ির নং : n0028 বয়স : 72 লিঙ্গ : মহিলা	WNM2252351 ফটো উপলব্ধ
223 নাম : ভারতী দাস স্বামীর নাম: রাস বিহারী দাস বৈষ্ণব বাড়ির নং : n0023 বয়স : 29 লিঙ্গ : মহিলা	WNM1937499 ফটো উপলব্ধ	224 নাম : পঞ্চানন দাস পিতার নাম: লোচন দাস বাড়ির নং : n0027 বয়স : 31 লিঙ্গ : পুরুষ	WNM1758952 ফটো উপলব্ধ	225 নাম : রুমি দাস স্বামীর নাম: সনজয় দাস বাড়ির নং : এন0032 বয়স : 24 লিঙ্গ : মহিলা	WNM2393445 ফটো উপলব্ধ
226 নাম : বিষ্ণু পদ দাস বৈষ্ণব পিতার নাম: বিনোদ দাস বৈষ্ণব বাড়ির নং : n0024 বয়স : 34 লিঙ্গ : পুরুষ	WNM1439819 ফটো উপলব্ধ	227 নাম : ঠান্ডা দাস স্বামীর নাম: লোচন দাস বাড়ির নং : n0027 বয়স : 66 লিঙ্গ : মহিলা	WB/35/240/291420 ফটো উপলব্ধ	228 নাম : গৌরি দাস স্বামীর নাম: আনন্দ দাস বাড়ির নং : n0028 বয়স : 35 লিঙ্গ : মহিলা	WNM1937564 ফটো উপলব্ধ
229 নাম : গুনধর দাস পিতার নাম: মাহিন্দী দাস বাড়ির নং : n0023 বয়স : 63 লিঙ্গ : পুরুষ	WB/35/240/291539 ফটো উপলব্ধ	230 নাম : আম্মালা দাস পিতার নাম: গুনধর দাস বাড়ির নং : n0023 বয়স : 56 লিঙ্গ : মহিলা	WB/35/240/291538 ফটো উপলব্ধ	231 নাম : রাসবিহারী দাসবৈষ্ণব পিতার নাম: গুনধর দাসবৈষ্ণব বাড়ির নং : n0023 বয়স : 35 লিঙ্গ : পুরুষ	WNM1439801 ফটো উপলব্ধ
232 নাম : বিনোদ দাস পিতার নাম: মাহিন্দী দাস বাড়ির নং : n0024 বয়স : 56 লিঙ্গ : পুরুষ	WB/35/240/291446 ফটো উপলব্ধ	233 নাম : রাধিকা দাস স্বামীর নাম: বিনোদ দাস বাড়ির নং : n0024 বয়স : 53 লিঙ্গ : মহিলা	WB/35/240/291419 ফটো উপলব্ধ	234 নাম : কৃষ্ণ দাস বৈষ্ণব পিতার নাম: লোচন দাস বৈষ্ণব বাড়ির নং : n0024 বয়স : 37 লিঙ্গ : পুরুষ	WNM0579045 ফটো উপলব্ধ
235 নাম : মঞ্জু দাস স্বামীর নাম: কৃষ্ণ দাস বৈষ্ণব বাড়ির নং : n0024 বয়স : 29 লিঙ্গ : মহিলা	WNM1858075 ফটো উপলব্ধ	236 নাম : ব্রহ্মানন্দ দাস পিতার নাম: বিনোদ দাস বাড়ির নং : n0024 বয়স : 31 লিঙ্গ : পুরুষ	WNM1643345 ফটো উপলব্ধ	237 নাম : স্বপন দাস পিতার নাম: মাহিন্দী দাস বাড়ির নং : n0025 বয়স : 56 লিঙ্গ : পুরুষ	GPP2261907 ফটো উপলব্ধ
238 নাম : মালতী দাস স্বামীর নাম: স্বপন দাস বাড়ির নং : n0025 বয়স : 42 লিঙ্গ : মহিলা	GPP2261915 ফটো উপলব্ধ	239 নাম : গনেশ দাস পিতার নাম: গুরুপদ দাস বাড়ির নং : n0028 বয়স : 49 লিঙ্গ : পুরুষ	WB/35/240/291495 ফটো উপলব্ধ	240 নাম : সঞ্জয় দাস পিতার নাম: গুরুপদ দাস বাড়ির নং : n0028 বয়স : 36 লিঙ্গ : পুরুষ	WNM0986299 ফটো উপলব্ধ



241 নাম : আনন্দ দাস পিতার নাম: গুরুপদ দাস বাড়ির নং : n0028 বয়স : 33 লিঙ্গ : পুরুষ	WNM1549179 ফটো উপলব্ধ	242 নাম : নিমাই দাস বৈষ্ণব পিতার নাম: গুরুপদ দাস বৈষ্ণব বাড়ির নং : n0028 বয়স : 38 লিঙ্গ : পুরুষ	WNM0579011 ফটো উপলব্ধ	243 নাম : তারিনী দাস বৈষ্ণব স্বামীর নাম: নিমাই দাস বৈষ্ণব বাড়ির নং : n0028 বয়স : 35 লিঙ্গ : মহিলা	WNM1439835 ফটো উপলব্ধ
244 নাম : তপ্তি মাজী মন্ডল স্বামীর নাম: শ্যামল মন্ডল বাড়ির নং : এন0056 বয়স : 24 লিঙ্গ : মহিলা	WNM2330397 ফটো উপলব্ধ	245 নাম : শুক্লা মাজী পিতার নাম: নয়ন মাজী বাড়ির নং : নং056 বয়স : 27 লিঙ্গ : মহিলা	WNM2059897 ফটো উপলব্ধ	246 নাম : শ্যামসুন্দর সিং পিতার নাম: অজিত সিং বাড়ির নং : n0056 বয়স : 35 লিঙ্গ : পুরুষ	WNM2097798 ফটো উপলব্ধ
247 নাম : সীমা মাজী পিতার নাম: বিকাশ মাজী বাড়ির নং : এন0056 বয়স : 28 লিঙ্গ : মহিলা	WNM2300481 ফটো উপলব্ধ	248 নাম : অজিত সিং পিতার নাম: মহাদেব সিং বাড়ির নং : n0056 বয়স : 60 লিঙ্গ : পুরুষ	WB/35/240/291296 ফটো উপলব্ধ	249 নাম : শোভা সিং স্বামীর নাম: অজিত সিং বাড়ির নং : n0056 বয়স : 56 লিঙ্গ : মহিলা	WB/35/240/291292 ফটো উপলব্ধ
250 নাম : চন্দন সিং পিতার নাম: অজিত সিং বাড়ির নং : n0056 বয়স : 38 লিঙ্গ : পুরুষ	WNM1440445 ফটো উপলব্ধ	251 নাম : কুন্দন সিং পিতার নাম: অজিত সিং বাড়ির নং : n0056 বয়স : 35 লিঙ্গ : পুরুষ	WNM1440452 ফটো উপলব্ধ	252 নাম : উত্তরা সিং স্বামীর নাম: কুন্দন সিং বাড়ির নং : n0056 বয়স : 34 লিঙ্গ : মহিলা	WNM1440460 ফটো উপলব্ধ
253 নাম : রঞ্জিত সিংহ পিতার নাম: মহাদেব সিংহ বাড়ির নং : n0056 বয়স : 46 লিঙ্গ : পুরুষ	GPP2263531 ফটো উপলব্ধ	254 নাম : নিয়তি সিং স্বামীর নাম: রঞ্জিত সিং বাড়ির নং : n0056 বয়স : 38 লিঙ্গ : মহিলা	WNM1440478 ফটো উপলব্ধ	255 নাম : গঙ্গা বাউরী স্বামীর নাম: চিরঞ্জিৎ বাউরী বাড়ির নং : নং000 বয়স : 26 লিঙ্গ : মহিলা	WNM2177079 ফটো উপলব্ধ
256 নাম : সঞ্জয় বাউরী পিতার নাম: আমিন বাউরী বাড়ির নং : নং016 বয়স : 25 লিঙ্গ : পুরুষ	WNM2177129 ফটো উপলব্ধ	257 নাম : তুলাবতী বাউরী স্বামীর নাম: নিরঞ্জন বাউরী বাড়ির নং : n0019 বয়স : 32 লিঙ্গ : মহিলা	WNM1643634 ফটো উপলব্ধ	258 নাম : অরক বাউরী পিতার নাম: যুধিষ্ঠির বাউরী বাড়ির নং : নং012 বয়স : 25 লিঙ্গ : পুরুষ	WNM2158228 ফটো উপলব্ধ
259 নাম : প্রকাশ বাউরী পিতার নাম: অরুণ বাউরী বাড়ির নং : নং014 বয়স : 25 লিঙ্গ : পুরুষ	WNM2158236 ফটো উপলব্ধ	260 নাম : প্রদীপ বাউরী পিতার নাম: বিজয় বাউরী বাড়ির নং : n00 বয়স : 24 লিঙ্গ : পুরুষ	WNM2331023 ফটো উপলব্ধ	261 নাম : উমেশ কুমার বাউরী পিতার নাম: ভীমসেন বাউরী বাড়ির নং : না বয়স : 24 লিঙ্গ : পুরুষ	WNM2290476 ফটো উপলব্ধ
262 নাম : সুমন বাউরী স্বামীর নাম: মুকেশ বাউরী বাড়ির নং : না বয়স : 24 লিঙ্গ : মহিলা	WNM2290161 ফটো উপলব্ধ	263 নাম : নবীন বাউরী পিতার নাম: আকুল বাউরী বাড়ির নং : না বয়স : 24 লিঙ্গ : পুরুষ	WNM2290179 ফটো উপলব্ধ	264 নাম : রিঙ্কু বাউরী স্বামীর নাম: গৌতম বাউরী বাড়ির নং : না বয়স : 24 লিঙ্গ : মহিলা	WNM2290492 ফটো উপলব্ধ
265 নাম : ভরত বাউরী পিতার নাম: বৃটন বাউরী বাড়ির নং : n00 বয়স : 24 লিঙ্গ : পুরুষ	WNM2331346 ফটো উপলব্ধ	266 নাম : ভূসন বাউরী পিতার নাম: যোগেশ বাউরী বাড়ির নং : n0181 বয়স : 49 লিঙ্গ : পুরুষ	GPP1264001 ফটো উপলব্ধ	267 নাম : অলকা বৌরী স্বামীর নাম: রাজু বাউরী বাড়ির নং : n0216 বয়স : 59 লিঙ্গ : মহিলা	WNM2197739 ফটো উপলব্ধ
268 নাম : দিলীপ বাউরী পিতার নাম: কংগ্রেস বাউরী বাড়ির নং : n0214 বয়স : 49 লিঙ্গ : পুরুষ	WNM2252310 ফটো উপলব্ধ	269 নাম : পুষ্প বাউরী স্বামীর নাম: গুটকা বাউরী বাড়ির নং : n0144 বয়স : 43 লিঙ্গ : মহিলা	GPP2261980 ফটো উপলব্ধ	270 নাম : হেমলা বাউরী স্বামীর নাম: বৃটন বাউরী বাড়ির নং : n0018 বয়স : 58 লিঙ্গ : মহিলা	WNM2252567 ফটো উপলব্ধ



বিধানসভা নির্বাচনক্ষেত্রের নং, নাম : 245-পাড়া  
ভাগ নং, নাম : 1-ছাড়কুলি, উপরকুলি, বাগানধার

271	WNM2438786	ফটো উপলব্ধ	272	WNM2394252	ফটো উপলব্ধ	273	WNM2393643	ফটো উপলব্ধ
নাম : সোমা বরি পিতার নাম: প্রদীপ বরি বাড়ির নং : এন00145 বয়স : 23 লিঙ্গ : মহিলা			নাম : দীপক বাউরী পিতার নাম: শশধর বাউরী বাড়ির নং : এন0021 বয়স : 23 লিঙ্গ : পুরুষ			নাম : পৌতম বাউরী পিতার নাম: রাজারাম বাউরী বাড়ির নং : এন0012 বয়স : 23 লিঙ্গ : পুরুষ		
274	WNM2393759	ফটো উপলব্ধ	275	WNM2596088	ফটো উপলব্ধ	276	WNM1858166	ফটো উপলব্ধ
নাম : লখিরাম বাউরী পিতার নাম: আকুল বাউরী বাড়ির নং : এন0096 বয়স : 23 লিঙ্গ : পুরুষ			নাম : রূপালী বাউরি পিতার নাম: সুবল চন্দ্র বাউরি বাড়ির নং : এন002 বয়স : 21 লিঙ্গ : মহিলা			নাম : মামনি বাউরী স্বামীর নাম: মধুসূদন বাউরী বাড়ির নং : n0018 বয়স : 30 লিঙ্গ : মহিলা		
277	WNM2028595	ফটো উপলব্ধ	278	WNM1937085	ফটো উপলব্ধ	279	WNM1758812	ফটো উপলব্ধ
নাম : বুলু বাউরী স্বামীর নাম: মথুর বাউরী বাড়ির নং : n0223 বয়স : 31 লিঙ্গ : মহিলা			নাম : শক্বেয় বাউরী পিতার নাম: নয়ন বাউরী বাড়ির নং : n0147 বয়স : 28 লিঙ্গ : পুরুষ			নাম : রেখা বাউরী স্বামীর নাম: বিপ্লব বাউরী বাড়ির নং : n0216 বয়স : 31 লিঙ্গ : মহিলা		
280	WNM1758796	ফটো উপলব্ধ	281	WNM2252575	ফটো উপলব্ধ	282	WNM2252765	ফটো উপলব্ধ
নাম : প্রকাশ বাউরী পিতার নাম: মনমোহন বাউরী বাড়ির নং : n0211 বয়স : 29 লিঙ্গ : পুরুষ			নাম : নারদা বাউরী স্বামীর নাম: কৈলাশ বাউরী বাড়ির নং : n0026 বয়স : 71 লিঙ্গ : মহিলা			নাম : কিঞ্চন বাউরী পিতার নাম: হারাধন বাউরী বাড়ির নং : n0018 বয়স : 47 লিঙ্গ : পুরুষ		
283	WNM1549260	ফটো উপলব্ধ	284	WNM2252773	ফটো উপলব্ধ	285	WNM2252500	ফটো উপলব্ধ
নাম : মেঘনাথ বাউরী পিতার নাম: সুনীল বাউরী বাড়ির নং : n0022 বয়স : 32 লিঙ্গ : পুরুষ			নাম : রাজারাম বাউরী পিতার নাম: গোপাল বাউরী বাড়ির নং : n0144 বয়স : 63 লিঙ্গ : পুরুষ			নাম : শশধর বাউরী পিতার নাম: যগীন্দ্র বাউরী বাড়ির নং : n0217 বয়স : 64 লিঙ্গ : পুরুষ		
286	WNM2252195	ফটো উপলব্ধ	287	WNM2252146	ফটো উপলব্ধ	288	WNM2252757	ফটো উপলব্ধ
নাম : আকুল বাউরী পিতার নাম: পুনু বাউরী বাড়ির নং : n0184 বয়স : 57 লিঙ্গ : পুরুষ			নাম : ছেপী বাউরী স্বামীর নাম: মিহির বাউরী বাড়ির নং : n0155 বয়স : 64 লিঙ্গ : মহিলা			নাম : নগেন বাউরী পিতার নাম: মণেশ বাউরী বাড়ির নং : n0220 বয়স : 79 লিঙ্গ : পুরুষ		
289	WNM2252187	ফটো উপলব্ধ	290	WNM2191096	ফটো উপলব্ধ	291	WNM2191112	ফটো উপলব্ধ
নাম : কাজলী বাউরী স্বামীর নাম: আকুল বাউরী বাড়ির নং : n0184 বয়স : 55 লিঙ্গ : মহিলা			নাম : মমতা বাউরী স্বামীর নাম: ভীম বাউরী বাড়ির নং : n0018 বয়স : 25 লিঙ্গ : মহিলা			নাম : বন্দনা বাউরী স্বামীর নাম: কিরীটা বাউরী বাড়ির নং : এন0019 বয়স : 29 লিঙ্গ : মহিলা		
292	WNM2252518	ফটো উপলব্ধ	293	WNM2252419	ফটো উপলব্ধ	294	GPP1264431	ফটো উপলব্ধ
নাম : রঞ্জিত বাউরী পিতার নাম: জগন্নাথ বাউরী বাড়ির নং : n0215 বয়স : 57 লিঙ্গ : পুরুষ			নাম : শান্তি বাউরী স্বামীর নাম: নাগর বাউরী বাড়ির নং : n0221 বয়স : 69 লিঙ্গ : মহিলা			নাম : চাঁদ মোহন বাউরী পিতার নাম: লহোদর বাউরী বাড়ির নং : n0213 বয়স : 48 লিঙ্গ : পুরুষ		
295	WNM2252526	ফটো উপলব্ধ	296	GPP226251	ফটো উপলব্ধ	297	WNM2394260	ফটো উপলব্ধ
নাম : রাশি বাউরী স্বামীর নাম: রঞ্জিত বাউরী বাড়ির নং : n0215 বয়স : 53 লিঙ্গ : মহিলা			নাম : বলরাম চন্দ্র বাউরী পিতার নাম: কৈলাশ চন্দ্র বাউরী বাড়ির নং : n0222 বয়স : 42 লিঙ্গ : পুরুষ			নাম : শক্তিম্যান বাউরী পিতার নাম: নয়ন বাউরী বাড়ির নং : এন0012 বয়স : 23 লিঙ্গ : পুরুষ		
298	WNM2394625	ফটো উপলব্ধ	299	WNM2393635	ফটো উপলব্ধ	300	WNM2393270	ফটো উপলব্ধ
নাম : মিতু বাউরী পিতার নাম: আকুল বাউরী বাড়ির নং : নং84 বয়স : 23 লিঙ্গ : মহিলা			নাম : সহদেব বাউরী পিতার নাম: কিঞ্চন বাউরী বাড়ির নং : এন0023 বয়স : 23 লিঙ্গ : পুরুষ			নাম : ভোলানাথ বাউরী পিতার নাম: যোগেশ বাউরী বাড়ির নং : এন0012 বয়স : 23 লিঙ্গ : পুরুষ		

বিধানসভা নির্বাচনক্ষেত্রের নং, নাম : 245-পাড়া  
ভাগ নং, নাম : 1-ছাড়কুলি, উপরকুলি, বাগানধার

301 নাম : উত্তরা বাউরী স্বামীর নাম : রাজকুমার বাউরী বাড়ির নং : ন00 বয়স : 30 লিঙ্গ : মহিলা	WNM2331254 ফটো উপলব্ধ	302 নাম : সারদা বাউরী স্বামীর নাম : চিরঞ্জিৎ বাউরী বাড়ির নং : ন00 বয়স : 25 লিঙ্গ : মহিলা	WNM2331247 ফটো উপলব্ধ	303 নাম : রাজেশ বাউরী পিতার নাম : ফটিক বাউরী বাড়ির নং : ন00 বয়স : 24 লিঙ্গ : পুরুষ	WNM2339976 ফটো উপলব্ধ
304 নাম : মমতা বাউরী স্বামীর নাম : অর্জুন বাউরী বাড়ির নং : ন00 বয়স : 24 লিঙ্গ : মহিলা	WNM2359834 ফটো উপলব্ধ	305 নাম : সুমিত্রা বাউরী স্বামীর নাম : কৃষ্ণপদ বাউরী বাড়ির নং : ন00 বয়স : 25 লিঙ্গ : মহিলা	WNM2331106 ফটো উপলব্ধ	306 নাম : মামনি বাউরী স্বামীর নাম : ইন্দ্রজিৎ বাউরী বাড়ির নং : না বয়স : 24 লিঙ্গ : মহিলা	WNM2290518 ফটো উপলব্ধ
307 নাম : চম্পা বাউরী পিতার নাম : নাগর বাউরী বাড়ির নং : ন0221 বয়স : 27 লিঙ্গ : মহিলা	WNM2028702 ফটো উপলব্ধ	308 নাম : অনিতা বাউরী পিতার নাম : আকুল বাউরী বাড়ির নং : ন0021 বয়স : 27 লিঙ্গ : মহিলা	WNM2028710 ফটো উপলব্ধ	309 নাম : কিংকর বাউরী পিতার নাম : কান্তু বাউরী বাড়ির নং : ন0218 বয়স : 64 লিঙ্গ : পুরুষ	WNM2252211 ফটো উপলব্ধ
310 নাম : রামনাথ বাউরী পিতার নাম : অতুল বাউরী বাড়ির নং : নং021 বয়স : 22 লিঙ্গ : পুরুষ	WNM2474393 ফটো উপলব্ধ	311 নাম : নিভা বাউরী পিতার নাম : সাগর বাউরী বাড়ির নং : নং032 বয়স : 22 লিঙ্গ : মহিলা	WNM2474435 ফটো উপলব্ধ	312 নাম : মনমোহন বাউরী পিতার নাম : সুনীল বাউরী বাড়ির নং : ন0211 বয়স : 52 লিঙ্গ : পুরুষ	GPP1310671 ফটো উপলব্ধ
313 নাম : আশীষ বাউরী পিতার নাম : অর্জুন বাউরী বাড়ির নং : নং 52 বয়স : 21 লিঙ্গ : পুরুষ	WNM2578367 ফটো উপলব্ধ	314 নাম : তোলা নাথ বাউরী পিতার নাম : দিলীপ বাউরী বাড়ির নং : নং 52 বয়স : 21 লিঙ্গ : পুরুষ	WNM2578722 ফটো উপলব্ধ	315 নাম : বিভীসন বাউরী পিতার নাম : সুনীল বাউরী বাড়ির নং : এন0012 বয়স : 26 লিঙ্গ : পুরুষ	WNM2393692 ফটো উপলব্ধ
316 নাম : শিবশঙ্কর বাউরী পিতার নাম : গুটকা বাউরী বাড়ির নং : এন0026 বয়স : 23 লিঙ্গ : পুরুষ	WNM2393304 ফটো উপলব্ধ	317 নাম : অশ্বতী বাউরী পিতার নাম : অর্জুন বাউরী বাড়ির নং : এন0012 বয়স : 23 লিঙ্গ : মহিলা	WNM2393338 ফটো উপলব্ধ	318 নাম : ইন্দ্রজিৎ বাউরী পিতার নাম : রুমারী বাউরী বাড়ির নং : ন0154 বয়স : 27 লিঙ্গ : পুরুষ	WNM2055929 ফটো উপলব্ধ
319 নাম : রাজ বাউরী পিতার নাম : মনমোহন বাউরী বাড়ির নং : এন0025 বয়স : 23 লিঙ্গ : পুরুষ	WNM2394294 ফটো উপলব্ধ	320 নাম : মহেশ্বর দাস পিতার নাম : সাধন দাস বাড়ির নং : ন0026 বয়স : 26 লিঙ্গ : পুরুষ	WNM2097665 ফটো উপলব্ধ	321 নাম : রাকেশ বাউরী পিতার নাম : চাঁদ মোহন বরি বাড়ির নং : না বয়স : 24 লিঙ্গ : পুরুষ	WNM2290195 ফটো উপলব্ধ
322 নাম : সোমনাথ বাউরী পিতার নাম : মনমোহন বাউরী বাড়ির নং : এন0014 বয়স : 22 লিঙ্গ : পুরুষ	WNM2455533 ফটো উপলব্ধ	323 নাম : সনোজ বাউরী পিতার নাম : চাঁদ মোহন বাউরী বাড়ির নং : ন0213 বয়স : 26 লিঙ্গ : পুরুষ	WNM2097681 ফটো উপলব্ধ	324 নাম : রমেশ কুমার বাউরী পিতার নাম : এন0023 বাড়ির নং : এন0023 বয়স : 22 লিঙ্গ : পুরুষ	WNM2455434 ফটো উপলব্ধ
325 নাম : শঙ্কর বাউরী পিতার নাম : কোকিল বাউরী বাড়ির নং : ন0139 বয়স : 28 লিঙ্গ : পুরুষ	WNM1936988 ফটো উপলব্ধ	326 নাম : আশিষ বাউরী পিতার নাম : দিলীপ বাউরী বাড়ির নং : ন0214 বয়স : 26 লিঙ্গ : পুরুষ	WNM2097715 ফটো উপলব্ধ	327 নাম : সঞ্জয় বাউরী পিতার নাম : অর্জুন বাউরী বাড়ির নং : ন0212 বয়স : 26 লিঙ্গ : পুরুষ	WNM2097723 ফটো উপলব্ধ
328 নাম : তাপস বাউরী পিতার নাম : ভীমসেন বাউরী বাড়ির নং : ন0212 বয়স : 26 লিঙ্গ : পুরুষ	WNM2097731 ফটো উপলব্ধ	329 নাম : রাজীব বাউরী পিতার নাম : নাগর বাউরী বাড়ির নং : ন0221 বয়স : 26 লিঙ্গ : পুরুষ	WNM2097749 ফটো উপলব্ধ	330 নাম : সোফালী বাউরী স্বামীর নাম : সজিত বাউরী বাড়ির নং : ন0020 বয়স : 26 লিঙ্গ : মহিলা	WNM2097756 ফটো উপলব্ধ



331 নাম : উত্তম বাউরী পিতার নাম: রাজারাম বাউরী বাড়ির নং : n0144 বয়স : 26 লিঙ্গ : পুরুষ	WNM2097764 ফটো উপলব্ধ	332 নাম : বাবলু বাউরী পিতার নাম: ফটিক বাউরী বাড়ির নং : n0013 বয়স : 26 লিঙ্গ : পুরুষ	WNM2097772 ফটো উপলব্ধ	333 নাম : নির্মল বাউরী পিতার নাম: ফেপু বাউরী বাড়ির নং : n0010 বয়স : 28 লিঙ্গ : পুরুষ	WNM1937135 ফটো উপলব্ধ
334 নাম : মালা বাউরী স্বামীর নাম: মনপুরন বাউরী বাড়ির নং : n0228 বয়স : 31 লিঙ্গ : মহিলা	WNM1937119 ফটো উপলব্ধ	335 নাম : মহলাল বাউরী পিতার নাম: নন্দ বাউরী বাড়ির নং : n0143 বয়স : 38 লিঙ্গ : পুরুষ	WNM1937572 ফটো উপলব্ধ	336 নাম : বন্দনা বাউরী স্বামীর নাম: ভগিরথ বাউরী বাড়ির নং : n0140 বয়স : 31 লিঙ্গ : মহিলা	WNM1937465 ফটো উপলব্ধ
337 নাম : নিলিমা বাউরী স্বামীর নাম: গঙ্গাধর বাউরী বাড়ির নং : n0140 বয়স : 28 লিঙ্গ : মহিলা	WNM1937440 ফটো উপলব্ধ	338 নাম : সোনামনি বাউরী পিতার নাম: অরু বাউরী বাড়ির নং : n0014 বয়স : 32 লিঙ্গ : মহিলা	WNM1937408 ফটো উপলব্ধ	339 নাম : মনোজ বাউরী পিতার নাম: চাঁদ মোহন বাউরী বাড়ির নং : n0213 বয়স : 30 লিঙ্গ : পুরুষ	WNM1937200 ফটো উপলব্ধ
340 নাম : শুনিতা বাউরী স্বামীর নাম: ভুবন বাউরী বাড়ির নং : n0215 বয়স : 31 লিঙ্গ : মহিলা	WNM1937192 ফটো উপলব্ধ	341 নাম : সাধন বাউরী পিতার নাম: অর্জুন বাউরী বাড়ির নং : নং 27 বয়স : 21 লিঙ্গ : পুরুষ	WNM2603611 ফটো উপলব্ধ	342 নাম : খুবু বাউরী স্বামীর নাম: লখিরাম বাউরী বাড়ির নং : তদগ্রাম বয়স : 21 লিঙ্গ : মহিলা	WNM2604080 ফটো উপলব্ধ
343 নাম : অঞ্জলী বাউরী স্বামীর নাম: মেঘনাথ বাউরী বাড়ির নং : নং 52 বয়স : 23 লিঙ্গ : মহিলা	WNM2572113 ফটো উপলব্ধ	344 নাম : শিবু বাউরী পিতার নাম: খেপু বাউরী বাড়ির নং : এন0010 বয়স : 21 লিঙ্গ : পুরুষ	WNM2547610 ফটো উপলব্ধ	345 নাম : আশ্চমী বাউরী স্বামীর নাম: সঞ্জীব বাউরী বাড়ির নং : নং 29 বয়স : 26 লিঙ্গ : মহিলা	WNM2578664 ফটো উপলব্ধ
346 নাম : গঙ্গা বাউরী স্বামীর নাম: কালাচাঁদ বাউরী বাড়ির নং : n0009 বয়স : 60 লিঙ্গ : মহিলা	WB/35/240/291548 ফটো উপলব্ধ	347 নাম : অমৃত বাউরী পিতার নাম: কালাচাঁদ বাউরী বাড়ির নং : n0009 বয়স : 35 লিঙ্গ : পুরুষ	WNM1549146 ফটো উপলব্ধ	348 নাম : গীতা বাউরী স্বামীর নাম: অমৃত বাউরী বাড়ির নং : n0009 বয়স : 34 লিঙ্গ : মহিলা	WNM1549153 ফটো উপলব্ধ
349 নাম : কালাচাঁদ বাউরী পিতার নাম: খাঁন্দ বাউরী বাড়ির নং : n0009 বয়স : 56 লিঙ্গ : পুরুষ	WB/35/240/291559 ফটো উপলব্ধ	350 নাম : খেপু বাউরী পিতার নাম: খাঁন্দ বাউরী বাড়ির নং : n0010 বয়স : 58 লিঙ্গ : পুরুষ	WB/35/240/291576 ফটো উপলব্ধ	351 নাম : সুভদ্রা বাউরী স্বামীর নাম: খেপু বাউরী বাড়ির নং : n0010 বয়স : 52 লিঙ্গ : মহিলা	WB/35/240/291547 ফটো উপলব্ধ
352 নাম : চিরঞ্জিৎ বাউরী পিতার নাম: খেপু বাউরী বাড়ির নং : n0010 বয়স : 30 লিঙ্গ : পুরুষ	WNM1758788 ফটো উপলব্ধ	353 নাম : রঞ্জন বাউরী পিতার নাম: খেপু বাউরী বাড়ির নং : 000 বয়স : 20 লিঙ্গ : পুরুষ	WNM2653806 ফটো উপলব্ধ	354 নাম : উর্মিলা বাউরী স্বামীর নাম: যুধিষ্ঠির বাউরী বাড়ির নং : n0012 বয়স : 68 লিঙ্গ : মহিলা	WB/35/240/291388 ফটো উপলব্ধ
355 নাম : ফটিক বাউরী পিতার নাম: নন্দ বাউরী বাড়ির নং : n0013 বয়স : 61 লিঙ্গ : পুরুষ	GPP2262178 ফটো উপলব্ধ	356 নাম : গাঙ্কারী বাউরী স্বামীর নাম: ফটিক বাউরী বাড়ির নং : n0013 বয়স : 54 লিঙ্গ : মহিলা	GPP2262186 ফটো উপলব্ধ	357 নাম : অরু বাউরী পিতার নাম: শশী বাউরী বাড়ির নং : n0014 বয়স : 69 লিঙ্গ : পুরুষ	WB/35/240/291422 ফটো উপলব্ধ
358 নাম : রসনা বাউরী মায়ের নাম: অরু বাউরী বাড়ির নং : n0014 বয়স : 61 লিঙ্গ : মহিলা	GPP2261956 ফটো উপলব্ধ	359 নাম : দিলীপ বাউরী পিতার নাম: দুগাই বাউরী বাড়ির নং : n0015 বয়স : 41 লিঙ্গ : পুরুষ	GPP2263739 ফটো উপলব্ধ	360 নাম : কম্পনা বাউরী স্বামীর নাম: দিলীপ বাউরী বাড়ির নং : n0015 বয়স : 39 লিঙ্গ : মহিলা	GPP2263747 ফটো উপলব্ধ



361 নাম : বিকাশ বাউরী পিতার নাম: দুগাই বাউরী বাড়ির নং : n0015 বয়স : 30 লিঙ্গ : পুরুষ	WNM1758853 ফটো উপলব্ধ	362 নাম : রাহুল বাউরী পিতার নাম: দিলীপ বাউরী বাড়ির নং : 000 বয়স : 20 লিঙ্গ : পুরুষ	WNM2659332 ফটো উপলব্ধ	363 নাম : আমিন বাউরী পিতার নাম: নিতাই বাউরী বাড়ির নং : n0016 বয়স : 45 লিঙ্গ : পুরুষ	GPP2262145 ফটো উপলব্ধ
364 নাম : রেখা বাউরী স্বামীর নাম: আমিন বাউরী বাড়ির নং : n0016 বয়স : 42 লিঙ্গ : মহিলা	GPP2262152 ফটো উপলব্ধ	365 নাম : ভাগবত বাউরী পিতার নাম: খাঁদু বাউরী বাড়ির নং : n0017 বয়স : 55 লিঙ্গ : পুরুষ	WB/35/240/291033 ফটো উপলব্ধ	366 নাম : চম্পা বাউরী স্বামীর নাম: ভাগবত বাউরী বাড়ির নং : n0017 বয়স : 51 লিঙ্গ : মহিলা	WB/35/240/291069 ফটো উপলব্ধ
367 নাম : শ্রীরাম বাউরী পিতার নাম: খাঁদু বাউরী বাড়ির নং : n0017 বয়স : 53 লিঙ্গ : পুরুষ	GPP2262285 ফটো উপলব্ধ	368 নাম : গোকুল বাউরী পিতার নাম: ধীরেন বাউরী বাড়ির নং : n0212 বয়স : 35 লিঙ্গ : পুরুষ	WNM1440742 ফটো উপলব্ধ	369 নাম : সরস্বতী বাউরী স্বামীর নাম: সুবল বাউরী বাড়ির নং : n0212 বয়স : 48 লিঙ্গ : মহিলা	GPP2262111 ফটো উপলব্ধ
370 নাম : নকুল বাউরী পিতার নাম: ধীরেন বাউরী বাড়ির নং : n0212 বয়স : 44 লিঙ্গ : পুরুষ	GPP2262129 ফটো উপলব্ধ	371 নাম : পুতুল বাউরী স্বামীর নাম: নকুল বাউরী বাড়ির নং : n0212 বয়স : 37 লিঙ্গ : মহিলা	GPP2705952 ফটো উপলব্ধ	372 নাম : পুতুল বাউরী স্বামীর নাম: গোকুল বাউরী বাড়ির নং : n0212 বয়স : 32 লিঙ্গ : মহিলা	WNM1643626 ফটো উপলব্ধ
373 নাম : লতা বাউরী স্বামীর নাম: লহোদর বাউরী বাড়ির নং : n0213 বয়স : 64 লিঙ্গ : মহিলা	GPP2262491 ফটো উপলব্ধ	374 নাম : তরী বাউরী স্বামীর নাম: লহোদর বাউরী বাড়ির নং : n0213 বয়স : 62 লিঙ্গ : মহিলা	GPP2262509 ফটো উপলব্ধ	375 নাম : উষা বাউরী স্বামীর নাম: চাঁদমোহন বাউরী বাড়ির নং : n0213 বয়স : 46 লিঙ্গ : মহিলা	GPP2262517 ফটো উপলব্ধ
376 নাম : পুতুনা বাউরী স্বামীর নাম: তারাপদ বাউরী বাড়ির নং : n0215 বয়স : 44 লিঙ্গ : মহিলা	GPP2262343 ফটো উপলব্ধ	377 নাম : তারাপদ বাউরী পিতার নাম: জগন্নাথ বাউরী বাড়ির নং : n0215 বয়স : 48 লিঙ্গ : পুরুষ	GPP2262335 ফটো উপলব্ধ	378 নাম : কৃষ্ণপদ বাউরী পিতার নাম: কংগ্রেস বাউরী বাড়ির নং : n0214 বয়স : 36 লিঙ্গ : পুরুষ	WNM1549286 ফটো উপলব্ধ
379 নাম : লখিরাম বাউরী পিতার নাম: দিলীপ বাউরী বাড়ির নং : n0214 বয়স : 31 লিঙ্গ : পুরুষ	WNM1758879 ফটো উপলব্ধ	380 নাম : সুলোচনা বাউরী স্বামীর নাম: দিলীপ বাউরী বাড়ির নং : n0214 বয়স : 53 লিঙ্গ : মহিলা	WB/35/240/291067 ফটো উপলব্ধ	381 নাম : মীর বাউরী স্বামীর নাম: কংগ্রেস বাউরী বাড়ির নং : n0214 বয়স : 61 লিঙ্গ : মহিলা	WB/35/240/291058 ফটো উপলব্ধ
382 নাম : সুভাষ বাউরী পিতার নাম: মিহির বাউরী বাড়ির নং : n0155 বয়স : 52 লিঙ্গ : পুরুষ	WB/35/240/291041 ফটো উপলব্ধ	383 নাম : মিহির বাউরী পিতার নাম: কৃষ্ণ বাউরী বাড়ির নং : n0155 বয়স : 73 লিঙ্গ : পুরুষ	WB/35/240/291526 ফটো উপলব্ধ	384 নাম : কুম্ভা বাউরী স্বামীর নাম: রবি বাউরী বাড়ির নং : n0154 বয়স : 39 লিঙ্গ : মহিলা	GPP2263770 ফটো উপলব্ধ
385 নাম : রবি বাউরী পিতার নাম: রুমারী বাউরী বাড়ির নং : n0154 বয়স : 45 লিঙ্গ : পুরুষ	GPP2262244 ফটো উপলব্ধ	386 নাম : উর্মিলা বাউরী স্বামীর নাম: গোকুল বাউরী বাড়ির নং : n0153 বয়স : 46 লিঙ্গ : মহিলা	GPP1310705 ফটো উপলব্ধ	387 নাম : সুবোধ বাউরী পিতার নাম: গোপাল বাউরী বাড়ির নং : n0144 বয়স : 73 লিঙ্গ : পুরুষ	GPP1310911 ফটো উপলব্ধ
388 নাম : বধু বাউরী পিতার নাম: দেবু বাউরী বাড়ির নং : n0224 বয়স : 64 লিঙ্গ : পুরুষ	WB/35/240/291040 ফটো উপলব্ধ	389 নাম : সুন্দরা বাউরী পিতার নাম: অরুণ বাউরী বাড়ির নং : n0223 বয়স : 30 লিঙ্গ : মহিলা	WNM1858257 ফটো উপলব্ধ	390 নাম : মধুর বাউরী পিতার নাম: অরুণ বাউরী বাড়ির নং : n0223 বয়স : 36 লিঙ্গ : পুরুষ	WNM1440122 ফটো উপলব্ধ



বিধানসভা নির্বাচনক্ষেত্রের নং, নাম : 245-পাড়া  
ভাগ নং, নাম : 1-ছাড়কুলি,উপরকুলি,বাগানধার

391 নাম : জবা বাউরী স্বামীর নাম: স্বপন বাউরী বাড়ির নং : n0223 বয়স : 35 লিঙ্গ : মহিলা	WNM1440114 ফটো উপলব্ধ	392 নাম : স্বপন বাউরী পিতার নাম: অরুণ বাউরী বাড়ির নং : n0223 বয়স : 38 লিঙ্গ : পুরুষ	WNM1440106 ফটো উপলব্ধ	393 নাম : নেপুলা বাউরী স্বামীর নাম: বিজয় বাউরী বাড়ির নং : n0223 বয়স : 48 লিঙ্গ : মহিলা	GPP1310689 ফটো উপলব্ধ
394 নাম : বিজয় বাউরী পিতার নাম: অরুণ বাউরী বাড়ির নং : n0223 বয়স : 52 লিঙ্গ : পুরুষ	GPP2262046 ফটো উপলব্ধ	395 নাম : শরাবন বাউরী মায়ের নাম: অলকা বাউরী বাড়ির নং : n0223 বয়স : 34 লিঙ্গ : পুরুষ	WNM1440643 ফটো উপলব্ধ	396 নাম : অলকা বাউরী স্বামীর নাম: অরুণ বাউরী বাড়ির নং : n0223 বয়স : 64 লিঙ্গ : মহিলা	WB/35/240/291055 ফটো উপলব্ধ
397 নাম : বিমলা বাউরী স্বামীর নাম: কৈলাস চন্দ্র বাউরী বাড়ির নং : n0222 বয়স : 68 লিঙ্গ : মহিলা	WNM1440072 ফটো উপলব্ধ	398 নাম : সংজ্যোতি বাউরী স্বামীর নাম: নাগর বাউরী বাড়ির নং : n0221 বয়স : 64 লিঙ্গ : মহিলা	WB/35/240/291097 ফটো উপলব্ধ	399 নাম : নাগর বাউরী পিতার নাম: লুবু বাউরী বাড়ির নং : n0221 বয়স : 74 লিঙ্গ : পুরুষ	GPP2262400 ফটো উপলব্ধ
400 নাম : দীপক বাউরী পিতার নাম: রঞ্জিত বাউরী বাড়ির নং : n0215 বয়স : 30 লিঙ্গ : পুরুষ	WNM1758903 ফটো উপলব্ধ	401 নাম : ভুবন বাউরী পিতার নাম: রঞ্জিত বাউরী বাড়ির নং : n0215 বয়স : 33 লিঙ্গ : পুরুষ	WNM1440601 ফটো উপলব্ধ	402 নাম : সাবিত্রী বাউরী স্বামীর নাম: বিকাশ বাউরী বাড়ির নং : n0215 বয়স : 40 লিঙ্গ : মহিলা	GPP2263762 ফটো উপলব্ধ
403 নাম : বিকাশ বাউরী পিতার নাম: জগন্নাথ বাউরী বাড়ির নং : n0215 বয়স : 41 লিঙ্গ : পুরুষ	GPP2263754 ফটো উপলব্ধ	404 নাম : অমিত বাউরী পিতার নাম: কোকিল বাউরী বাড়ির নং : n0139 বয়স : 37 লিঙ্গ : পুরুষ	WNM0579128 ফটো উপলব্ধ	405 নাম : দুলালী বাউরী স্বামীর নাম: সাগর বাউরী বাড়ির নং : n0139 বয়স : 43 লিঙ্গ : মহিলা	GPP2262269 ফটো উপলব্ধ
406 নাম : সাগর বাউরী পিতার নাম: কোকিল বাউরী বাড়ির নং : n0139 বয়স : 52 লিঙ্গ : পুরুষ	GPP1310820 ফটো উপলব্ধ	407 নাম : প্রভাসী বাউরী স্বামীর নাম: কোকিল বাউরী বাড়ির নং : n0139 বয়স : 66 লিঙ্গ : মহিলা	WB/35/240/291285 ফটো উপলব্ধ	408 নাম : ফটি বাউরী স্বামীর নাম: খেদন বাউরী বাড়ির নং : n0022 বয়স : 51 লিঙ্গ : মহিলা	GPP1311414 ফটো উপলব্ধ
409 নাম : সুনীল বাউরী পিতার নাম: অবিনাশ বাউরী বাড়ির নং : n0022 বয়স : 64 লিঙ্গ : পুরুষ	WB/35/240/291337 ফটো উপলব্ধ	410 নাম : জিতেন বাউরী পিতার নাম: মদন বাউরী বাড়ির নং : n0022 বয়স : 53 লিঙ্গ : পুরুষ	WB/35/240/291655 ফটো উপলব্ধ	411 নাম : সঞ্জিত বাউরী পিতার নাম: তারাপদ বাউরী বাড়ির নং : n0020 বয়স : 34 লিঙ্গ : পুরুষ	WNM1439884 ফটো উপলব্ধ
412 নাম : মমতা বাউরী স্বামীর নাম: তারাপদ বাউরী বাড়ির নং : n0020 বয়স : 51 লিঙ্গ : মহিলা	WB/35/240/291505 ফটো উপলব্ধ	413 নাম : তারাপদ বাউরী পিতার নাম: আগনি বাউরী বাড়ির নং : n0020 বয়স : 58 লিঙ্গ : পুরুষ	WB/35/240/291557 ফটো উপলব্ধ	414 নাম : কিরিটি বাউরী পিতার নাম: নেপাল বাউরী বাড়ির নং : n0019 বয়স : 34 লিঙ্গ : পুরুষ	WNM1439876 ফটো উপলব্ধ
415 নাম : নিরঞ্জন বাউরী পিতার নাম: নেপাল বাউরী বাড়ির নং : n0019 বয়স : 36 লিঙ্গ : পুরুষ	WNM1439868 ফটো উপলব্ধ	416 নাম : চায়না বাউরী স্বামীর নাম: সুবল বাউরী বাড়ির নং : n0019 বয়স : 39 লিঙ্গ : মহিলা	GPP2263705 ফটো উপলব্ধ	417 নাম : সুবল বাউরী পিতার নাম: নেপাল বাউরী বাড়ির নং : n0019 বয়স : 40 লিঙ্গ : পুরুষ	GPP2263697 ফটো উপলব্ধ
418 নাম : নেপাল বাউরী পিতার নাম: আঘনি বাউরী বাড়ির নং : n0019 বয়স : 69 লিঙ্গ : পুরুষ	WB/35/240/291304 ফটো উপলব্ধ	419 নাম : মঞ্জুড়া বাউরী স্বামীর নাম: কিষন বাউরী বাড়ির নং : n0018 বয়স : 43 লিঙ্গ : মহিলা	GPP2262210 ফটো উপলব্ধ	420 নাম : অর্জুন বাউরী পিতার নাম: বুটন বাউরী বাড়ির নং : n0018 বয়স : 31 লিঙ্গ : পুরুষ	WNM1643592 ফটো উপলব্ধ

বিধানসভা নির্বাচনক্ষেত্রের নং, নাম : 245-পাড়া  
ভাগ নং, নাম : 1-ছাড়কুলি, উপরকুলি, বাগানধার

421	WB/35/240/291532	নাম : বুটন বাউরী পিতার নাম: হারাধন বাউরী বাড়ির নং : n0018 বয়স : 65 লিঙ্গ : পুরুষ	ফটো উপলব্ধ	422	WNM1643360	নাম : ভীম বাউরী পিতার নাম: শ্যামাপদ বাউরী বাড়ির নং : n0018 বয়স : 31 লিঙ্গ : পুরুষ	ফটো উপলব্ধ	423	WNM1439850	নাম : মধুসূদন বাউরী পিতার নাম: শ্যামাপদ বাউরী বাড়ির নং : n0018 বয়স : 34 লিঙ্গ : পুরুষ	ফটো উপলব্ধ
424	WB/35/240/291159	নাম : পুতনা বাউরী স্বামীর নাম: শ্যামাপদ বাউরী বাড়ির নং : n0018 বয়স : 63 লিঙ্গ : মহিলা	ফটো উপলব্ধ	425	WNM2743011	নাম : শ্যামাপদ বাউরী পিতার নাম: হারাধন বাউরী বাড়ির নং : n0018 বয়স : 54 লিঙ্গ : পুরুষ	ফটো উপলব্ধ	426	GPP2492353	নাম : শান্তি বাউরী স্বামীর নাম: শ্রীরাম বাউরী বাড়ির নং : n0017 বয়স : 39 লিঙ্গ : মহিলা	ফটো উপলব্ধ
427	GPP2492312	নাম : হীরালাল বাউরী পিতার নাম: নন্দ বাউরী বাড়ির নং : n0143 বয়স : 40 লিঙ্গ : পুরুষ	ফটো উপলব্ধ	428	GPP1310812	নাম : পারুল বাউরী স্বামীর নাম: নন্দ বাউরী বাড়ির নং : n0143 বয়স : 65 লিঙ্গ : মহিলা	ফটো উপলব্ধ	429	GPP1310804	নাম : নন্দ বাউরী পিতার নাম: সুচাদ বাউরী বাড়ির নং : n0143 বয়স : 74 লিঙ্গ : পুরুষ	ফটো উপলব্ধ
430	GPP2262434	নাম : অষ্টমী বাউরী স্বামীর নাম: মনভুল বাউরী বাড়ির নং : n0142 বয়স : 62 লিঙ্গ : মহিলা	ফটো উপলব্ধ	431	GPP2761526	নাম : অমৃত বাউরী পিতার নাম: মনভুল বাউরী বাড়ির নং : n0142 বয়স : 36 লিঙ্গ : পুরুষ	ফটো উপলব্ধ	432	GPP2262426	নাম : মনভুল বাউরী পিতার নাম: রঙ্গ বাউরী বাড়ির নং : n0142 বয়স : 68 লিঙ্গ : পুরুষ	ফটো উপলব্ধ
433	GPP1311471	নাম : বালিকা বাউরী স্বামীর নাম: শক্তি বাউরী বাড়ির নং : n0142 বয়স : 79 লিঙ্গ : মহিলা	ফটো উপলব্ধ	434	GPP1311489	নাম : গতি বাউরী স্বামীর নাম: সুনীল বাউরী বাড়ির নং : n0141 বয়স : 45 লিঙ্গ : মহিলা	ফটো উপলব্ধ	435	GPP2263796	নাম : জ্যোৎস্না বাউরী স্বামীর নাম: অনিল বাউরী বাড়ির নং : n0141 বয়স : 39 লিঙ্গ : মহিলা	ফটো উপলব্ধ
436	GPP2262467	নাম : সুনিল বাউরী পিতার নাম: লহোদর বাউরী বাড়ির নং : n0141 বয়স : 47 লিঙ্গ : পুরুষ	ফটো উপলব্ধ	437	GPP2585339	নাম : ফুদন বাউরী স্বামীর নাম: লহোদর বাউরী বাড়ির নং : n0141 বয়স : 63 লিঙ্গ : মহিলা	ফটো উপলব্ধ	438	WB/35/240/291274	নাম : লহোদর বাউরী পিতার নাম: মোহন বাউরী বাড়ির নং : n0141 বয়স : 76 লিঙ্গ : পুরুষ	ফটো উপলব্ধ
439	WNM1439892	নাম : আনন্দ বাউরী পিতার নাম: লখিরাম বাউরী বাড়ির নং : n0140 বয়স : 63 লিঙ্গ : পুরুষ	ফটো উপলব্ধ	440	WNM1549104	নাম : সঞ্জীব বাউরী পিতার নাম: বিনোদ বাউরী বাড়ির নং : n0140 বয়স : 34 লিঙ্গ : পুরুষ	ফটো উপলব্ধ	441	WNM1549187	নাম : ভগিরথ বাউরী পিতার নাম: বিনোদ বাউরী বাড়ির নং : n0140 বয়স : 37 লিঙ্গ : পুরুষ	ফটো উপলব্ধ
442	GPP2263721	নাম : পানপতি বাউরী স্বামীর নাম: দেবু বাউরী বাড়ির নং : n0140 বয়স : 39 লিঙ্গ : মহিলা	ফটো উপলব্ধ	443	GPP2263713	নাম : দেবু বাউরী পিতার নাম: বিনোদ বাউরী বাড়ির নং : n0140 বয়স : 41 লিঙ্গ : পুরুষ	ফটো উপলব্ধ	444	WB/35/240/291368	নাম : গুটা বাউরী স্বামীর নাম: বিনোদ বাউরী বাড়ির নং : n0140 বয়স : 66 লিঙ্গ : মহিলা	ফটো উপলব্ধ
445	WNM2653822	নাম : চিন্ময় মাজী পিতার নাম: রামকৃষ্ণ মাজী বাড়ির নং : 000 বয়স : 21 লিঙ্গ : পুরুষ	ফটো উপলব্ধ	446	WNM2646776	নাম : মহাদেব মাজী পিতার নাম: ত্রিভঙ্গ মাজী বাড়ির নং : 000 বয়স : 20 লিঙ্গ : পুরুষ	ফটো উপলব্ধ	447	WNM0579136	নাম : দিপালী বাউরী স্বামীর নাম: অমিত বাউরী বাড়ির নং : n0139 বয়স : 38 লিঙ্গ : মহিলা	ফটো উপলব্ধ
448	WNM1643469	নাম : ভোলানাথ বাউরী পিতার নাম: অতুল বাউরী বাড়ির নং : n0153 বয়স : 32 লিঙ্গ : পুরুষ	ফটো উপলব্ধ	449	WB/35/240/291444	নাম : কলাবতী বাউরী স্বামীর নাম: অতুল বাউরী বাড়ির নং : n0153 বয়স : 59 লিঙ্গ : মহিলা	ফটো উপলব্ধ	450	WB/35/240/291458	নাম : অতুল বাউরী পিতার নাম: পুনু বাউরী বাড়ির নং : n0153 বয়স : 64 লিঙ্গ : পুরুষ	ফটো উপলব্ধ



451 নাম : রাজকুমার বাউরী পিতার নাম: নিরু বাউরী বাড়ির নং : n0152 বয়স : 35 লিঙ্গ : পুরুষ	WNM1439975 ফটো উপলব্ধ	452 নাম : বেঙ্গি বাউরী স্বামীর নাম: নিরু বাউরী বাড়ির নং : n0152 বয়স : 59 লিঙ্গ : মহিলা	WB/35/240/291103 ফটো উপলব্ধ	453 নাম : নারান বাউরী পিতার নাম: নয়ন বাউরী বাড়ির নং : n0147 বয়স : 30 লিঙ্গ : পুরুষ	WNM1758887 ফটো উপলব্ধ
454 নাম : জগবন্ধু বাউরী পিতার নাম: নয়ন বাউরী বাড়ির নং : n0147 বয়স : 37 লিঙ্গ : পুরুষ	GPP2705929 ফটো উপলব্ধ	455 নাম : সুখদা বাউরী স্বামীর নাম: নয়ন বাউরী বাড়ির নং : n0147 বয়স : 52 লিঙ্গ : মহিলা	GPP2262277 ফটো উপলব্ধ	456 নাম : নয়ন বাউরী পিতার নাম: খাঁদু বাউরী বাড়ির নং : n0147 বয়স : 58 লিঙ্গ : পুরুষ	WB/35/240/291542 ফটো উপলব্ধ
457 নাম : বুড়ী বাউরী স্বামীর নাম: রাজারাম বাউরী বাড়ির নং : n0144 বয়স : 48 লিঙ্গ : মহিলা	GPP2261998 ফটো উপলব্ধ	458 নাম : সারথী বাউরী স্বামীর নাম: প্রদীপ বাউরী বাড়ির নং : n0144 বয়স : 34 লিঙ্গ : মহিলা	WNM1643642 ফটো উপলব্ধ	459 নাম : প্রদীপ বাউরী পিতার নাম: গোপাল বাউরী বাড়ির নং : n0144 বয়স : 38 লিঙ্গ : পুরুষ	WNM1439942 ফটো উপলব্ধ
460 নাম : গুটকা বাউরী পিতার নাম: গোপাল বাউরী বাড়ির নং : n0144 বয়স : 52 লিঙ্গ : পুরুষ	WB/35/240/291531 ফটো উপলব্ধ	461 নাম : আশা বাউরী স্বামীর নাম: ভবানী বাউরী বাড়ির নং : n0144 বয়স : 46 লিঙ্গ : মহিলা	WNM1439934 ফটো উপলব্ধ	462 নাম : ভবানী বাউরী পিতার নাম: গোপাল বাউরী বাড়ির নং : n0144 বয়স : 61 লিঙ্গ : পুরুষ	WB/35/240/291654 ফটো উপলব্ধ
463 নাম : উত্তরা বাউরী স্বামীর নাম: সুবোধ বাউরী বাড়ির নং : n0144 বয়স : 36 লিঙ্গ : মহিলা	WNM1439926 ফটো উপলব্ধ	464 নাম : ববিতা বাউরী স্বামীর নাম: সাদন চন্দ্র বাউরী বাড়ির নং : n0220 বয়স : 32 লিঙ্গ : মহিলা	WNM1758846 ফটো উপলব্ধ	465 নাম : চিরঞ্জিৎ বাউরী পিতার নাম: নগেন চন্দ্র বাউরী বাড়ির নং : n0220 বয়স : 34 লিঙ্গ : পুরুষ	WNM1440619 ফটো উপলব্ধ
466 নাম : সাধন চন্দ্র বাউরী পিতার নাম: নগেন চন্দ্র বাউরী বাড়ির নং : n0220 বয়স : 37 লিঙ্গ : পুরুষ	GPP2761559 ফটো উপলব্ধ	467 নাম : মালতি বাউরী মায়ের নাম: নগেন বাউরী বাড়ির নং : n0220 বয়স : 69 লিঙ্গ : মহিলা	WB/35/240/291037 ফটো উপলব্ধ	468 নাম : বাসন্তী বাউরী স্বামীর নাম: গোলক বাউরী বাড়ির নং : n0219 বয়স : 31 লিঙ্গ : মহিলা	WNM1758838 ফটো উপলব্ধ
469 নাম : গোলক বাউরী পিতার নাম: শক্তিপদ বাউরী বাড়ির নং : n0219 বয়স : 34 লিঙ্গ : পুরুষ	WNM1440627 ফটো উপলব্ধ	470 নাম : মাধব বাউরী পিতার নাম: শক্তিপদ বাউরী বাড়ির নং : n0219 বয়স : 37 লিঙ্গ : পুরুষ	GPP2761567 ফটো উপলব্ধ	471 নাম : রেনুকা বাউরী স্বামীর নাম: যোগেশ বাউরী বাড়ির নং : n0219 বয়স : 46 লিঙ্গ : মহিলা	GPP2262442 ফটো উপলব্ধ
472 নাম : যোগেশ বাউরী পিতার নাম: শক্তি বাউরী বাড়ির নং : n0219 বয়স : 49 লিঙ্গ : পুরুষ	GPP1311646 ফটো উপলব্ধ	473 নাম : মেহলতা বাউরী স্বামীর নাম: শক্তি বাউরী বাড়ির নং : n0219 বয়স : 69 লিঙ্গ : মহিলা	WB/35/240/291045 ফটো উপলব্ধ	474 নাম : শক্তিপদ বাউরী পিতার নাম: মনেশ বাউরী বাড়ির নং : n0219 বয়স : 73 লিঙ্গ : পুরুষ	WNM2743045 ফটো উপলব্ধ
475 নাম : রেখা বাউরী স্বামীর নাম: বাদল বাউরী বাড়ির নং : n0218 বয়স : 34 লিঙ্গ : মহিলা	WNM1440049 ফটো উপলব্ধ	476 নাম : বাদল বাউরী পিতার নাম: কিঙ্কর বাউরী বাড়ির নং : n0218 বয়স : 35 লিঙ্গ : পুরুষ	WNM1440031 ফটো উপলব্ধ	477 নাম : বিশাখা বাউরী স্বামীর নাম: কিঙ্কর বাউরী বাড়ির নং : n0218 বয়স : 59 লিঙ্গ : মহিলা	WB/35/240/291099 ফটো উপলব্ধ
478 নাম : সুমিত্রা বাউরী স্বামীর নাম: সুনীল বাউরী বাড়ির নং : n0217 বয়স : 59 লিঙ্গ : মহিলা	WB/35/240/291098 ফটো উপলব্ধ	479 নাম : সন্ধ্যা বাউরী স্বামীর নাম: শশধর বাউরী বাড়ির নং : n0217 বয়স : 54 লিঙ্গ : মহিলা	WB/35/240/291100 ফটো উপলব্ধ	480 নাম : বাবলু বাউরী পিতার নাম: রাজু বাউরী বাড়ির নং : n0216 বয়স : 43 লিঙ্গ : পুরুষ	GPP2261949 ফটো উপলব্ধ



481	FXP1861491	ফটো উপলব্ধ	482	GPP2261931	ফটো উপলব্ধ	483	WB/35/240/291036	ফটো উপলব্ধ
নাম : রেখা বাউরী স্বামীর নাম: বাবলু বাউরী বাড়ির নং : n0216 বয়স : 44 লিঙ্গ : মহিলা			নাম : বিপ্লব বাউরী পিতার নাম: রাজু বাউরী বাড়ির নং : n0216 বয়স : 41 লিঙ্গ : পুরুষ			নাম : রাজু বাউরী পিতার নাম: সুরেন্দ্র বাউরী বাড়ির নং : n0216 বয়স : 64 লিঙ্গ : পুরুষ		
484	WNM1858000	ফটো উপলব্ধ	485	WNM1857960	ফটো উপলব্ধ	486	WB/35/240/291630	ফটো উপলব্ধ
নাম : অষ্টমী বাউরী স্বামীর নাম: নয়ন বাউরী বাড়ির নং : n0182 বয়স : 32 লিঙ্গ : মহিলা			নাম : বাবলু বাউরী পিতার নাম: যুধিষ্ঠির বাউরী বাড়ির নং : n0182 বয়স : 30 লিঙ্গ : পুরুষ			নাম : প্রদীপ বাউরী পিতার নাম: হিরালাল বাউরী বাড়ির নং : n0183 বয়স : 64 লিঙ্গ : পুরুষ		
487	WB/35/240/291644	ফটো উপলব্ধ	488	WB/35/240/291631	ফটো উপলব্ধ	489	WB/35/240/291390	ফটো উপলব্ধ
নাম : রত্নি বাউরী স্বামীর নাম: প্রদীপ বাউরী বাড়ির নং : n0183 বয়স : 58 লিঙ্গ : মহিলা			নাম : অর্জুন বাউরী পিতার নাম: পুন বাউরী বাড়ির নং : n0184 বয়স : 64 লিঙ্গ : পুরুষ			নাম : সংজ্যোতি বাউরী স্বামীর নাম: অর্জুন বাউরী বাড়ির নং : n0184 বয়স : 60 লিঙ্গ : মহিলা		
490	WNM1440023	ফটো উপলব্ধ	491	WNM1643410	ফটো উপলব্ধ	492	WNM1549294	ফটো উপলব্ধ
নাম : রাজেশ বাউরী পিতার নাম: অর্জুন বাউরী বাড়ির নং : n0184 বয়স : 36 লিঙ্গ : পুরুষ			নাম : সঞ্জোষী বাউরী স্বামীর নাম: রাজেশ বাউরী বাড়ির নং : n0184 বয়স : 33 লিঙ্গ : মহিলা			নাম : মুকেশ বাউরী পিতার নাম: অর্জুন বাউরী বাড়ির নং : n0184 বয়স : 35 লিঙ্গ : পুরুষ		
493	WNM1643428	ফটো উপলব্ধ	494	WNM1857952	ফটো উপলব্ধ	495	WNM2653798	ফটো উপলব্ধ
নাম : রাকেশ বাউরী পিতার নাম: অর্জুন বাউরী বাড়ির নং : n0184 বয়স : 32 লিঙ্গ : পুরুষ			নাম : মনোরঞ্জন বাউরী পিতার নাম: আকুল বাউরী বাড়ির নং : n0184 বয়স : 29 লিঙ্গ : পুরুষ			নাম : চন্দনা বাউরী পিতার নাম: অকুল বাউরী বাড়ির নং : 000 বয়স : 21 লিঙ্গ : মহিলা		
496	GPP2262327	ফটো উপলব্ধ	497	GPP1310648	ফটো উপলব্ধ	498	GPP2262061	ফটো উপলব্ধ
নাম : বাসন্তী বাউরী পিতার নাম: সুনীল বাউরী বাড়ির নং : বয়স : 56 লিঙ্গ : মহিলা			নাম : জানকী বাউরী স্বামীর নাম: মোহন বাউরী বাড়ির নং : n0211 বয়স : 49 লিঙ্গ : মহিলা			নাম : লতা বাউরী স্বামীর নাম: হরি বাউরী বাড়ির নং : n0212 বয়স : 74 লিঙ্গ : মহিলা		
499	WNM2523066	ফটো উপলব্ধ	500	WNM1439827	ফটো উপলব্ধ	501	GPP1264381	ফটো উপলব্ধ
নাম : সাধন দাস পিতার নাম: মাহিন্দী দাস বাড়ির নং : n0026 বয়স : 48 লিঙ্গ : পুরুষ			নাম : শিবানী দাসবৈষ্ণব স্বামীর নাম: সাধন দাস বাড়ির নং : n0026 বয়স : 40 লিঙ্গ : মহিলা			নাম : সুবলচন্দ্র বাউরী পিতার নাম: হরি বাউরী বাড়ির নং : n0212 বয়স : 52 লিঙ্গ : পুরুষ		
502	GPP1310838	ফটো উপলব্ধ	503	GPP2262079	ফটো উপলব্ধ	504	GPP2262095	ফটো উপলব্ধ
নাম : ভীমসেন বাউরী পিতার নাম: হরি বাউরী বাড়ির নং : n0212 বয়স : 48 লিঙ্গ : পুরুষ			নাম : করুনা বাউরী স্বামীর নাম: ভীমসেন বাউরী বাড়ির নং : n0212 বয়স : 45 লিঙ্গ : মহিলা			নাম : বৃজি বাউরী স্বামীর নাম: ধীরেন বাউরী বাড়ির নং : n0212 বয়স : 69 লিঙ্গ : মহিলা		
505	GPP1310655	ফটো উপলব্ধ	506	GPP2262103	ফটো উপলব্ধ	507	GPP2492361	ফটো উপলব্ধ
নাম : অর্জুন বাউরী পিতার নাম: ধীরেন বাউরী বাড়ির নং : n0212 বয়স : 48 লিঙ্গ : পুরুষ			নাম : মঞ্জুড়া বাউরী স্বামীর নাম: অর্জুন বাউরী বাড়ির নং : n0212 বয়স : 45 লিঙ্গ : মহিলা			নাম : শ্রীমা বাউরী স্বামীর নাম: ভূষণ বাউরী বাড়ির নং : n0181 বয়স : 39 লিঙ্গ : মহিলা		
508	GPP2492338	ফটো উপলব্ধ	509	GPP2492320	ফটো উপলব্ধ	510	WNM1440007	ফটো উপলব্ধ
নাম : বিল্টু বাউরী পিতার নাম: যোগেশ বাউরী বাড়ির নং : n0181 বয়স : 40 লিঙ্গ : পুরুষ			নাম : পারুল বাউরী স্বামীর নাম: বিল্টু বাউরী বাড়ির নং : n0181 বয়স : 38 লিঙ্গ : মহিলা			নাম : বাবলু বাউরী পিতার নাম: যোগেশ বাউরী বাড়ির নং : n0181 বয়স : 37 লিঙ্গ : পুরুষ		



511 নাম : কমলা বাউরী স্বামীর নাম: বাবল বাউরী বাড়ির নং : n0181 বয়স : 35 লিঙ্গ : মহিলা	WNM1440015 ফটো উপলব্ধ	512 নাম : দক্ষিন বাউরী পিতার নাম: যোগেশ বাউরী বাড়ির নং : n0181 বয়স : 36 লিঙ্গ : পুরুষ	WNM1440783 ফটো উপলব্ধ	513 নাম : মমতা বাউরী স্বামীর নাম: যুধিষ্ঠির বাউরী বাড়ির নং : n0182 বয়স : 64 লিঙ্গ : মহিলা	WB/35/240/291386 ফটো উপলব্ধ
514 নাম : বিরাজ বাউরী পিতার নাম: যুধিষ্ঠির বাউরী বাড়ির নং : n0182 বয়স : 39 লিঙ্গ : পুরুষ	GPP2585636 ফটো উপলব্ধ	515 নাম : নমিতা বাউরী স্বামীর নাম: বিরাজ বাউরী বাড়ির নং : n0182 বয়স : 37 লিঙ্গ : মহিলা	GPP2705945 ফটো উপলব্ধ	516 নাম : নয়ন বাউরী পিতার নাম: যুধিষ্ঠির বাউরী বাড়ির নং : n0182 বয়স : 33 লিঙ্গ : পুরুষ	WNM1549252 ফটো উপলব্ধ
517 নাম : পূর্ণিমা বাউরী স্বামীর নাম: শঙ্কর বাউরী বাড়ির নং : n0139 বয়স : 28 লিঙ্গ : মহিলা	WNM1988260 ফটো উপলব্ধ	518 নাম : সরস্বতী বাউরী স্বামীর নাম: অমৃত বাউরী বাড়ির নং : n0142 বয়স : 28 লিঙ্গ : মহিলা	WNM2028504 ফটো উপলব্ধ	519 নাম : সন্ধ্যা বাউরী স্বামীর নাম: বৃধু বাউরী বাড়ির নং : n0224 বয়স : 57 লিঙ্গ : মহিলা	WNM1643600 ফটো উপলব্ধ
520 নাম : উর্মিলা বাউরী মায়ের নাম: বৃধু বাউরী বাড়ির নং : n0224 বয়স : 56 লিঙ্গ : মহিলা	WB/35/240/291056 ফটো উপলব্ধ	521 নাম : কঁকি বাউরী পিতার নাম: বৃধু বাউরী বাড়ির নং : n0224 বয়স : 36 লিঙ্গ : মহিলা	WNM1549229 ফটো উপলব্ধ	522 নাম : গৌতম বাউরী পিতার নাম: বৃধু বাউরী বাড়ির নং : n0224 বয়স : 34 লিঙ্গ : পুরুষ	WNM1440635 ফটো উপলব্ধ
523 নাম : ভোলানাথ বাউরী পিতার নাম: বৃধু বাউরী বাড়ির নং : n0224 বয়স : 34 লিঙ্গ : পুরুষ	WNM1643618 ফটো উপলব্ধ	524 নাম : ডাক্তার বাউরী পিতার নাম: বৃধু বাউরী বাড়ির নং : n0224 বয়স : 30 লিঙ্গ : পুরুষ	WNM1758770 ফটো উপলব্ধ	525 নাম : মনপুরন বাউরী পিতার নাম: বাদল বাউরী বাড়ির নং : n0228 বয়স : 34 লিঙ্গ : পুরুষ	WNM1549377 ফটো উপলব্ধ
526 নাম : জালু বাউরী পিতার নাম: গোবর্দ্ধন বাউরী বাড়ির নং : n0231 বয়স : 39 লিঙ্গ : মহিলা	WNM1440767 ফটো উপলব্ধ	527 নাম : সাধন বাউরী পিতার নাম: গোবর্দ্ধন বাউরী বাড়ির নং : n0232 বয়স : 35 লিঙ্গ : পুরুষ	WNM1440775 ফটো উপলব্ধ	528 নাম : জবা বাউরী স্বামীর নাম: সাধন বাউরী বাড়ির নং : n0232 বয়স : 34 লিঙ্গ : মহিলা	WNM1549203 ফটো উপলব্ধ
529 নাম : বিদ্যাধর বাউরী পিতার নাম: বিজয় বাউরী বাড়ির নং : n0223 বয়স : 29 লিঙ্গ : পুরুষ	WNM1936996 ফটো উপলব্ধ	530 নাম : আকাশ বাউরী পিতার নাম: মিহির বাউরী বাড়ির নং : n0155 বয়স : 37 লিঙ্গ : পুরুষ	WNM1439983 ফটো উপলব্ধ	531 নাম : মাধুরী বাউরী স্বামীর নাম: আকাশ বাউরী বাড়ির নং : n0155 বয়স : 34 লিঙ্গ : মহিলা	WNM1439991 ফটো উপলব্ধ
532 নাম : কান্তীক বাউরী পিতার নাম: মনভুল বাউরী বাড়ির নং : n0156 বয়স : 52 লিঙ্গ : পুরুষ	WB/35/240/291130 ফটো উপলব্ধ	533 নাম : ছবি বাউরী স্বামীর নাম: কান্তীক বাউরী বাড়ির নং : n0156 বয়স : 37 লিঙ্গ : মহিলা	GPP2705937 ফটো উপলব্ধ	534 নাম : ভগীরথ বাউরী পিতার নাম: রঘুনাথ বাউরী বাড়ির নং : n0180 বয়স : 31 লিঙ্গ : পুরুষ	WNM1758895 ফটো উপলব্ধ
535 নাম : মীরা বাউরী স্বামীর নাম: ভগীরথ বাউরী বাড়ির নং : n0180 বয়স : 29 লিঙ্গ : মহিলা	WNM1858174 ফটো উপলব্ধ	536 নাম : খেদন বাউরী পিতার নাম: লিলু বাউরী বাড়ির নং : n0002 বয়স : 53 লিঙ্গ : পুরুষ	WB/35/240/291516 ফটো উপলব্ধ	537 নাম : সমিমা বিবি স্বামীর নাম: সেরাজ আনসারী বাড়ির নং : n0002 বয়স : 32 লিঙ্গ : মহিলা	WNM1643584 ফটো উপলব্ধ
538 নাম : নাজমুন বিবি স্বামীর নাম: সিদ্দিক আনসারী বাড়ির নং : n0002 বয়স : 39 লিঙ্গ : মহিলা	GPP2585263 ফটো উপলব্ধ	539 নাম : স্বরূপ মাজী পিতার নাম: নিরদবরন মাজী বাড়ির নং : n0001 বয়স : 34 লিঙ্গ : পুরুষ	WNM1440684 ফটো উপলব্ধ	540 নাম : আকলিমা বিবি স্বামীর নাম: সামসের আনসারী বাড়ির নং : n0001 বয়স : 29 লিঙ্গ : মহিলা	WNM1937291 ফটো উপলব্ধ



বিধানসভা নির্বাচনক্ষেত্রের নং, নাম : 245-পাড়া  
ভাগ নং, নাম : 1-ছাড়কুলি, উপরকুলি, বাগানধার

541	WNM1758994	ফটো উপলব্ধ	542	WNM2252781	ফটো উপলব্ধ	543	GPP2263606	ফটো উপলব্ধ
নাম : সামসের আনসারী পিতার নাম: নাসির আনসারী বাড়ির নং : n0001 বয়স : 32 লিঙ্গ : পুরুষ			নাম : মাজুরানা বিবি স্বামীর নাম: নাসাদ আনসারী বাড়ির নং : n0002 বয়স : 66 লিঙ্গ : মহিলা			নাম : সিদ্দিক আনসারী পিতার নাম: নাসাদ আনসারী বাড়ির নং : n0002 বয়স : 45 লিঙ্গ : পুরুষ		
544	WNM1112531	ফটো উপলব্ধ	545	WNM2315471	ফটো উপলব্ধ	546	WNM2367134	ফটো উপলব্ধ
নাম : সেরাজ আনসারী পিতার নাম: নাসাদ আনসারী বাড়ির নং : n0002 বয়স : 39 লিঙ্গ : পুরুষ			নাম : সবনম বিবি স্বামীর নাম: সাদ্দাম আনসারী বাড়ির নং : nং0023 বয়স : 25 লিঙ্গ : মহিলা			নাম : মদিনা বিবি স্বামীর নাম: কিয়মত আনসারী বাড়ির নং : n0150 বয়স : 64 লিঙ্গ : মহিলা		
547	WNM2646784	ফটো উপলব্ধ	548	GPP2262541	ফটো উপলব্ধ	549	GPP2262533	ফটো উপলব্ধ
নাম : সানজিদা খাতুন পিতার নাম: রেজক আনসারী বাড়ির নং : 000 বয়স : 20 লিঙ্গ : মহিলা			নাম : লতিকা মন্ডল স্বামীর নাম: আদিত্য মন্ডল বাড়ির নং : n0069 বয়স : 49 লিঙ্গ : মহিলা			নাম : আদিত্য মন্ডল পিতার নাম: অবনী মন্ডল বাড়ির নং : n0069 বয়স : 52 লিঙ্গ : পুরুষ		
550	WNM2455491	ফটো উপলব্ধ	551	WNM2578334	ফটো উপলব্ধ	552	GPP1263359	ফটো উপলব্ধ
নাম : সৌরভ মন্ডল পিতার নাম: আদিত্য মন্ডল বাড়ির নং : এন0125 বয়স : 23 লিঙ্গ : পুরুষ			নাম : মুকেশ মন্ডল পিতার নাম: উর্দ্ধাব মন্ডল বাড়ির নং : নং 42 বয়স : 21 লিঙ্গ : পুরুষ			নাম : পবিত্র মন্ডল পিতার নাম: অবনী মন্ডল বাড়ির নং : n0069 বয়স : 52 লিঙ্গ : পুরুষ		
553	GPP2262525	ফটো উপলব্ধ	554	WB/35/240/291551	ফটো উপলব্ধ	555	WB/35/240/291486	ফটো উপলব্ধ
নাম : আল্লাহরী মন্ডল স্বামীর নাম: পবিত্র মন্ডল বাড়ির নং : n0069 বয়স : 52 লিঙ্গ : মহিলা			নাম : ভানু মন্ডল স্বামীর নাম: অবনী মন্ডল বাড়ির নং : n0069 বয়স : 73 লিঙ্গ : মহিলা			নাম : গীতা মন্ডল স্বামীর নাম: নিমাই মন্ডল বাড়ির নং : n0070 বয়স : 57 লিঙ্গ : মহিলা		
556	WB/35/240/291315	ফটো উপলব্ধ	557	GPP2262558	ফটো উপলব্ধ	558	GPP1870740	ফটো উপলব্ধ
নাম : উর্দ্ধাব মন্ডল পিতার নাম: গোপাল মন্ডল বাড়ির নং : n0071 বয়স : 49 লিঙ্গ : পুরুষ			নাম : শিবানী মন্ডল স্বামীর নাম: উর্দ্ধাব মন্ডল বাড়ির নং : n0071 বয়স : 43 লিঙ্গ : মহিলা			নাম : গায়ত্রী মন্ডল স্বামীর নাম: গোবিন্দ মন্ডল বাড়ির নং : n0090 বয়স : 42 লিঙ্গ : মহিলা		
559	WNM1643402	ফটো উপলব্ধ	560	WB/35/240/291492	ফটো উপলব্ধ	561	WB/35/240/291295	ফটো উপলব্ধ
নাম : সাধন মণ্ডল পিতার নাম: বৃচু মণ্ডল বাড়ির নং : n0090 বয়স : 33 লিঙ্গ : পুরুষ			নাম : অতুল মন্ডল পিতার নাম: রামানুজ মন্ডল বাড়ির নং : n0204 বয়স : 60 লিঙ্গ : পুরুষ			নাম : বিনোদ মন্ডল পিতার নাম: যুধিষ্ঠির মন্ডল বাড়ির নং : n0086 বয়স : 61 লিঙ্গ : পুরুষ		
562	WB/35/240/291185	ফটো উপলব্ধ	563	GPP2262640	ফটো উপলব্ধ	564	WB/35/240/291193	ফটো উপলব্ধ
নাম : রাজেন মন্ডল পিতার নাম: যুধিষ্ঠির মন্ডল বাড়ির নং : n0086 বয়স : 50 লিঙ্গ : পুরুষ			নাম : পৌরী মন্ডল স্বামীর নাম: রাজেন মন্ডল বাড়ির নং : n0086 বয়স : 43 লিঙ্গ : মহিলা			নাম : গোবর্দ্ধন মন্ডল পিতার নাম: রামানুজ মন্ডল বাড়ির নং : n0236 বয়স : 44 লিঙ্গ : পুরুষ		
565	WNM1758929	ফটো উপলব্ধ	566	WNM0582528	ফটো উপলব্ধ	567	WB/35/240/291131	ফটো উপলব্ধ
নাম : রীতা বাউরী স্বামীর নাম: বলরাম চন্দ্র বাউরী বাড়ির নং : n0236 বয়স : 38 লিঙ্গ : মহিলা			নাম : ভরত মাহাথা পিতার নাম: দশরথ মাহাথা বাড়ির নং : n0236 বয়স : 36 লিঙ্গ : পুরুষ			নাম : কলাবতী মন্ডল স্বামীর নাম: জগত মন্ডল বাড়ির নং : n0088 বয়স : 69 লিঙ্গ : মহিলা		
568	GPP2262632	ফটো উপলব্ধ	569	WB/35/240/291152	ফটো উপলব্ধ	570	WB/35/240/291136	ফটো উপলব্ধ
নাম : প্রনতি মন্ডল স্বামীর নাম: গোবর্দ্ধন মন্ডল বাড়ির নং : n0206 বয়স : 40 লিঙ্গ : মহিলা			নাম : মানিক চন্দ্র মন্ডল পিতার নাম: রামানুজ মন্ডল বাড়ির নং : n0207 বয়স : 62 লিঙ্গ : পুরুষ			নাম : ভারতী মন্ডল স্বামীর নাম: মানিক চন্দ্র মন্ডল বাড়ির নং : n0207 বয়স : 53 লিঙ্গ : মহিলা		

বিধানসভা নির্বাচনক্ষেত্রের নং, নাম : 245-পাড়া  
ভাগ নং, নাম : 1-ছাড়কুলি,উপরকুলি,বাগানধার

571	GPP2705994	ফটো উপলব্ধ	572	WNM2691764	ফটো উপলব্ধ	573	WB/35/240/291457	ফটো উপলব্ধ
নাম : অমল মন্ডল মায়ের নাম: দুলালী মন্ডল বাড়ির নং : n0208 বয়স : 38 লিঙ্গ : পুরুষ			নাম : উত্তম মন্ডল পিতার নাম: অনাদি মন্ডল বাড়ির নং : n0208 বয়স : 57 লিঙ্গ : পুরুষ			নাম : মন্টুলাল মন্ডল মায়ের নাম: অনাদি মন্ডল বাড়ির নং : n0208 বয়স : 54 লিঙ্গ : পুরুষ		
574	GPP2706000	ফটো উপলব্ধ	575	GPP1263821	ফটো উপলব্ধ	576	GPP2263846	ফটো উপলব্ধ
নাম : নমিতা মন্ডল স্বামীর নাম: মন্টুলাল মন্ডল বাড়ির নং : n0208 বয়স : 38 লিঙ্গ : মহিলা			নাম : পদ্মাবতী মণ্ডল স্বামীর নাম: উত্তম মণ্ডল বাড়ির নং : n0208 বয়স : 46 লিঙ্গ : মহিলা			নাম : রাধেশ্যাম মণ্ডল মায়ের নাম: দুলালী মণ্ডল বাড়ির নং : n0208 বয়স : 40 লিঙ্গ : পুরুষ		
577	WNM1643394	ফটো উপলব্ধ	578	WNM1549799	ফটো উপলব্ধ	579	WNM1857945	ফটো উপলব্ধ
নাম : আমলিকা মণ্ডল স্বামীর নাম: রাধেশ্যাম মণ্ডল বাড়ির নং : n0208 বয়স : 34 লিঙ্গ : মহিলা			নাম : প্রকাশ মন্ডল পিতার নাম: বিনোদ মন্ডল বাড়ির নং : n0235 বয়স : 37 লিঙ্গ : পুরুষ			নাম : কাত্যায়নী মন্ডল স্বামীর নাম: প্রকাশ মন্ডল বাড়ির নং : n0235 বয়স : 32 লিঙ্গ : মহিলা		
580	WB/35/240/291498	ফটো উপলব্ধ	581	GPP1870674	ফটো উপলব্ধ	582	WNM1857879	ফটো উপলব্ধ
নাম : শ্যামাপদ মন্ডল পিতার নাম: শান্তিরাম মন্ডল বাড়ির নং : n0087 বয়স : 59 লিঙ্গ : পুরুষ			নাম : বৃন্দা মন্ডল স্বামীর নাম: শ্যামাপদ মন্ডল বাড়ির নং : n0087 বয়স : 56 লিঙ্গ : মহিলা			নাম : ভগীরথ মন্ডল পিতার নাম: শান্তিরাম মন্ডল বাড়ির নং : n0087 বয়স : 32 লিঙ্গ : পুরুষ		
583	WNM1857887	ফটো উপলব্ধ	584	GPP2262566	ফটো উপলব্ধ	585	GPP2262574	ফটো উপলব্ধ
নাম : নয়ন মন্ডল স্বামীর নাম: ভগীরথ মন্ডল বাড়ির নং : n0087 বয়স : 30 লিঙ্গ : মহিলা			নাম : মহাবীর মণ্ডল পিতার নাম: শান্তিরাম মণ্ডল বাড়ির নং : n0087 বয়স : 48 লিঙ্গ : পুরুষ			নাম : অসুরা মণ্ডল স্বামীর নাম: মহাবীর মণ্ডল বাড়ির নং : n0087 বয়স : 46 লিঙ্গ : মহিলা		
586	WB/35/240/291184	ফটো উপলব্ধ	587	GPP2262608	ফটো উপলব্ধ	588	GPP1870765	ফটো উপলব্ধ
নাম : হারাধন মন্ডল পিতার নাম: জগত মন্ডল বাড়ির নং : n0088 বয়স : 51 লিঙ্গ : পুরুষ			নাম : নিরঞ্জন মন্ডল পিতার নাম: জগত মন্ডল বাড়ির নং : n0088 বয়স : 41 লিঙ্গ : পুরুষ			নাম : সুচিত্রা মণ্ডল স্বামীর নাম: হারাধন মণ্ডল বাড়ির নং : n0088 বয়স : 46 লিঙ্গ : মহিলা		
589	WNM1440148	ফটো উপলব্ধ	590	WB/35/240/291003	ফটো উপলব্ধ	591	GPP2262616	ফটো উপলব্ধ
নাম : রেখা মন্ডল স্বামীর নাম: নিরঞ্জন মন্ডল বাড়ির নং : n0088 বয়স : 43 লিঙ্গ : মহিলা			নাম : পার্বতী মন্ডল স্বামীর নাম: গুরুদয়াল মন্ডল বাড়ির নং : n0089 বয়স : 76 লিঙ্গ : মহিলা			নাম : নমিতা মন্ডল স্বামীর নাম: গৌরাজ মন্ডল বাড়ির নং : n0091 বয়স : 53 লিঙ্গ : মহিলা		
592	WNM1440155	ফটো উপলব্ধ	593	WNM1858026	ফটো উপলব্ধ	594	WB/35/240/291293	ফটো উপলব্ধ
নাম : ভবানী মন্ডল পিতার নাম: গৌরাজ মন্ডল বাড়ির নং : n0091 বয়স : 36 লিঙ্গ : পুরুষ			নাম : শিখা মন্ডল স্বামীর নাম: প্রকাশ মন্ডল বাড়ির নং : n0157 বয়স : 37 লিঙ্গ : মহিলা			নাম : সংকীর্্তন মন্ডল পিতার নাম: রামানুজ মন্ডল বাড়ির নং : n0205 বয়স : 69 লিঙ্গ : পুরুষ		
595	WB/35/240/291137	ফটো উপলব্ধ	596	GPP2705986	ফটো উপলব্ধ	597	WB/35/240/291148	ফটো উপলব্ধ
নাম : আরতি মন্ডল স্বামীর নাম: সংকীর্্তন মন্ডল বাড়ির নং : n0205 বয়স : 64 লিঙ্গ : মহিলা			নাম : বিবেক মন্ডল পিতার নাম: সংকীর্্তন মন্ডল বাড়ির নং : n0205 বয়স : 38 লিঙ্গ : পুরুষ			নাম : প্রতাপ মন্ডল পিতার নাম: রামানুজ মন্ডল বাড়ির নং : n0205 বয়স : 55 লিঙ্গ : পুরুষ		
598	GPP1870807	ফটো উপলব্ধ	599	GPP1870815	ফটো উপলব্ধ	600	WB/35/240/291154	ফটো উপলব্ধ
নাম : নিয়তি মন্ডল স্বামীর নাম: প্রতাপ মন্ডল বাড়ির নং : n0205 বয়স : 46 লিঙ্গ : মহিলা			নাম : বাবলু মন্ডল পিতার নাম: সংকীর্্তন মন্ডল বাড়ির নং : n0205 বয়স : 42 লিঙ্গ : পুরুষ			নাম : নিমাই মন্ডল পিতার নাম: রামানুজ মন্ডল বাড়ির নং : n0206 বয়স : 65 লিঙ্গ : পুরুষ		



বিধানসভা নির্বাচনকেন্দ্রের নং, নাম : 245-পাড়া  
ভাগ নং, নাম : 1-ছাড়কুলি,উপরকুলি,বাগানধার

601 নাম : অমিতা মন্ডল স্বামীর নাম: নিমাই মন্ডল বাড়ির নং : n0206 বয়স : 62 লিঙ্গ : মহিলা	WB/35/240/291135	ফটো উপলব্ধ	602 নাম : কমল মন্ডল পিতার নাম: নিমাই মন্ডল বাড়ির নং : n0206 বয়স : 29 লিঙ্গ : পুরুষ	WNM1857929	ফটো উপলব্ধ	603 নাম : গীতা মণ্ডল স্বামীর নাম: অতুল মণ্ডল বাড়ির নং : n0204 বয়স : 47 লিঙ্গ : মহিলা	GPP1870666	ফটো উপলব্ধ
604 নাম : তারাপদ মন্ডল পিতার নাম: যুধিষ্ঠীর মন্ডল বাড়ির নং : n0088 বয়স : 71 লিঙ্গ : পুরুষ	WB/35/240/435532	ফটো উপলব্ধ	605 নাম : ষষ্ঠী মন্ডল স্বামীর নাম: বৃচু মন্ডল বাড়ির নং : n0090 বয়স : 56 লিঙ্গ : মহিলা	GPP1870732	ফটো উপলব্ধ	606 নাম : উমা মন্ডল স্বামীর নাম: তারাপদ মন্ডল বাড়ির নং : n0088 বয়স : 60 লিঙ্গ : মহিলা	GPP0699132	ফটো উপলব্ধ
607 নাম : সুদীপ মন্ডল পিতার নাম: মহাবীর মন্ডল বাড়ির নং : নং 52 বয়স : 27 লিঙ্গ : পুরুষ	WNM2578714	ফটো উপলব্ধ	608 নাম : তনিমা মন্ডল স্বামীর নাম: কমল মন্ডল বাড়ির নং : এন0206 বয়স : 24 লিঙ্গ : মহিলা	WNM2547768	ফটো উপলব্ধ	609 নাম : শ্যামল মণ্ডল পিতার নাম: মনিক চন্দ্র মণ্ডল বাড়ির নং : n0207 বয়স : 33 লিঙ্গ : পুরুষ	WNM1440536	ফটো উপলব্ধ
610 নাম : আশা মন্ডল স্বামীর নাম: লোকেশ মন্ডল বাড়ির নং : n0086 বয়স : 29 লিঙ্গ : মহিলা	WNM2097889	ফটো উপলব্ধ	611 নাম : সুদর্শন মন্ডল পিতার নাম: রামগোপাল মন্ডল বাড়ির নং : n0089 বয়স : 26 লিঙ্গ : পুরুষ	WNM2097897	ফটো উপলব্ধ	612 নাম : জ্যোত্সনা মন্ডল স্বামীর নাম: ভবানী মন্ডল বাড়ির নং : n0091 বয়স : 26 লিঙ্গ : মহিলা	WNM2097814	ফটো উপলব্ধ
613 নাম : রঞ্জিত মন্ডল পিতার নাম: মহাবীর মন্ডল বাড়ির নং : নং 56 বয়স : 21 লিঙ্গ : পুরুষ	WNM2578631	ফটো উপলব্ধ	614 নাম : ত্রিলাচন মন্ডল পিতার নাম: রামগোপাল মন্ডল বাড়ির নং : n0089 বয়স : 28 লিঙ্গ : পুরুষ	WNM1937044	ফটো উপলব্ধ	615 নাম : লোকেশ মন্ডল পিতার নাম: বিনোদ মন্ডল বাড়ির নং : n0086 বয়স : 33 লিঙ্গ : পুরুষ	WNM1549138	ফটো উপলব্ধ
616 নাম : সম্পা মাজী স্বামীর নাম: সৌরভ মাজী বাড়ির নং : এন0123 বয়স : 23 লিঙ্গ : মহিলা	WNM2394302	ফটো উপলব্ধ	617 নাম : স্মিতিকনা মন্ডল স্বামীর নাম: বাবলু মন্ডল বাড়ির নং : n0205 বয়স : 37 লিঙ্গ : মহিলা	WNM1549336	ফটো উপলব্ধ	618 নাম : বাপী মণ্ডল পিতার নাম: গোপাল মণ্ডল বাড়ির নং : n0157 বয়স : 34 লিঙ্গ : পুরুষ	WNM1440585	ফটো উপলব্ধ
619 নাম : গোবিন্দ মন্ডল পিতার নাম: বৃচু মন্ডল বাড়ির নং : n0090 বয়স : 45 লিঙ্গ : পুরুষ	GPP1870757	ফটো উপলব্ধ	620 নাম : মেথিলা মন্ডল স্বামীর নাম: গোপাল মন্ডল বাড়ির নং : n0157 বয়স : 59 লিঙ্গ : মহিলা	WNM2252153	ফটো উপলব্ধ	621 নাম : প্রকাশ মন্ডল পিতার নাম: গোপাল মন্ডল বাড়ির নং : n0157 বয়স : 43 লিঙ্গ : পুরুষ	GPP2585461	ফটো উপলব্ধ
622 নাম : গোপাল মন্ডল পিতার নাম: যুগল মন্ডল বাড়ির নং : n0157 বয়স : 64 লিঙ্গ : পুরুষ	WNM2252161	ফটো উপলব্ধ	623 নাম : দিপালী মন্ডল স্বামীর নাম: বিবেক মন্ডল বাড়ির নং : n0242 বয়স : 28 লিঙ্গ : মহিলা	WNM2028744	ফটো উপলব্ধ	624 নাম : প্রিয়াঙ্কা মন্ডল স্বামীর নাম: আমল মন্ডল বাড়ির নং : n0208 বয়স : 27 লিঙ্গ : মহিলা	WNM2028579	ফটো উপলব্ধ
625 নাম : নিত্যা নন্দ মন্ডল পিতার নাম: অতুল মন্ডল বাড়ির নং : না বয়স : 24 লিঙ্গ : পুরুষ	WNM2290112	ফটো উপলব্ধ	626 নাম : সৌরভ মন্ডল পিতার নাম: মনিক চন্দ্র মন্ডল বাড়ির নং : n0207 বয়স : 25 লিঙ্গ : পুরুষ	WNM2157881	ফটো উপলব্ধ	627 নাম : বুবাই মন্ডল পিতার নাম: উত্তম মন্ডল বাড়ির নং : নং208 বয়স : 25 লিঙ্গ : পুরুষ	WNM2158285	ফটো উপলব্ধ
628 নাম : বিশ্বনাথ মন্ডল পিতার নাম: প্রতাপ মন্ডল বাড়ির নং : এন0205 বয়স : 21 লিঙ্গ : পুরুষ	WNM2548600	ফটো উপলব্ধ	629 নাম : প্রতিমা মাহাথা স্বামীর নাম: জহরলাল মাহাথা বাড়ির নং : n0063 বয়স : 54 লিঙ্গ : মহিলা	WB/35/240/291395	ফটো উপলব্ধ	630 নাম : সৈকত মাহাথা পিতার নাম: জহরলাল মাহাথা বাড়ির নং : n0063 বয়স : 34 লিঙ্গ : পুরুষ	WNM1549120	ফটো উপলব্ধ



631	WNM1858240	নাম : বিজয় কুমার মাহাথা পিতার নাম: জহরলাল মাহাথা বাড়ির নং : n0063 বয়স : 29 লিঙ্গ : পুরুষ	ফটো উপলব্ধ	632	WNM2252476	নাম : জহরলাল মাহাথা পিতার নাম: দুর্গাচরন মাহাথা বাড়ির নং : n0063 বয়স : 72 লিঙ্গ : পুরুষ	ফটো উপলব্ধ	633	WB/35/240/291087	নাম : পুষ্প মাজী স্বামীর নাম: অজিত মাজী বাড়ির নং : n0201 বয়স : 64 লিঙ্গ : মহিলা	ফটো উপলব্ধ
634	WNM1937549	নাম : অসীমা মাজী স্বামীর নাম: মধুসূদন মাজী বাড়ির নং : n0201 বয়স : 40 লিঙ্গ : মহিলা	ফটো উপলব্ধ	635	WNM2535276	নাম : অজিত মাজি পিতার নাম: দিবাকর মাজী বাড়ির নং : n0201 বয়স : 70 লিঙ্গ : পুরুষ	ফটো উপলব্ধ	636	GPP2706026	নাম : মধুসূদন মাজী পিতার নাম: অজিত মাজী বাড়ির নং : n0201 বয়স : 38 লিঙ্গ : পুরুষ	ফটো উপলব্ধ
637	GPP2263218	নাম : গুনধর মাজী পিতার নাম: বগলাকান্ত মাজী বাড়ির নং : n0202 বয়স : 49 লিঙ্গ : পুরুষ	ফটো উপলব্ধ	638	WNM1643279	নাম : উমা মাজী স্বামীর নাম: বিধান মাজী বাড়ির নং : n0072 বয়স : 31 লিঙ্গ : মহিলা	ফটো উপলব্ধ	639	GPP1871086	নাম : সুমিতা মাজী স্বামীর নাম: মৃত্যুঞ্জয় মাজী বাড়ির নং : n0084 বয়স : 45 লিঙ্গ : মহিলা	ফটো উপলব্ধ
640	GPP1263276	নাম : সুবোধ চন্দ্র মাজী পিতার নাম: সন্তোস কুমার মাজী বাড়ির নং : n0084 বয়স : 39 লিঙ্গ : পুরুষ	ফটো উপলব্ধ	641	WNM1440221	নাম : বাসন্তী মাজী স্বামীর নাম: সুবোধ চন্দ্র মাজী বাড়ির নং : n0084 বয়স : 35 লিঙ্গ : মহিলা	ফটো উপলব্ধ	642	WB/35/240/291143	নাম : অজয় কুমার মাজী পিতার নাম: সন্তোষ মাজী বাড়ির নং : n0084 বয়স : 47 লিঙ্গ : পুরুষ	ফটো উপলব্ধ
643	WB/35/240/291196	নাম : সাবিত্রী মাজী স্বামীর নাম: দেশবন্ধু মাজী বাড়ির নং : n0085 বয়স : 52 লিঙ্গ : মহিলা	ফটো উপলব্ধ	644	GPP2263895	নাম : গোলাপী মাজী স্বামীর নাম: রামকৃষ্ণ মাজী বাড়ির নং : n0085 বয়স : 42 লিঙ্গ : মহিলা	ফটো উপলব্ধ	645	WNM1549039	নাম : বিবেক মাজী পিতার নাম: কালিপদ মাজী বাড়ির নং : n0085 বয়স : 38 লিঙ্গ : পুরুষ	ফটো উপলব্ধ
646	WNM1643568	নাম : বাবলী মাজী স্বামীর নাম: বিবেক মাজী বাড়ির নং : n0085 বয়স : 36 লিঙ্গ : মহিলা	ফটো উপলব্ধ	647	WNM1440510	নাম : মনি মাজী স্বামীর নাম: তপন মাজী বাড়ির নং : n0092 বয়স : 39 লিঙ্গ : মহিলা	ফটো উপলব্ধ	648	WNM1440239	নাম : ধনঞ্জয় মাজী পিতার নাম: দেবু মাজী বাড়ির নং : n0092 বয়স : 43 লিঙ্গ : পুরুষ	ফটো উপলব্ধ
649	WNM1440247	নাম : নীলিমা মাজী স্বামীর নাম: ধনঞ্জয় মাজী বাড়ির নং : n0092 বয়স : 40 লিঙ্গ : মহিলা	ফটো উপলব্ধ	650	WNM1549401	নাম : গীতা মাজী স্বামীর নাম: নিবাস মাজী বাড়ির নং : n0103 বয়স : 33 লিঙ্গ : মহিলা	ফটো উপলব্ধ	651	WB/35/240/291475	নাম : দিলীপ মাজী পিতার নাম: শ্যামাপদ মাজী বাড়ির নং : n0188 বয়স : 64 লিঙ্গ : পুরুষ	ফটো উপলব্ধ
652	WB/35/240/291613	নাম : বাসন্তী মাজী স্বামীর নাম: দিলীপ মাজী বাড়ির নং : n0188 বয়স : 58 লিঙ্গ : মহিলা	ফটো উপলব্ধ	653	WNM1758598	নাম : দেবাশিষ মাজী পিতার নাম: দিলীপ মাজী বাড়ির নং : n0188 বয়স : 30 লিঙ্গ : পুরুষ	ফটো উপলব্ধ	654	WB/35/240/291449	নাম : মধুর মাজী পিতার নাম: শ্যামাপদ মাজী বাড়ির নং : n0188 বয়স : 59 লিঙ্গ : পুরুষ	ফটো উপলব্ধ
655	WNM1758754	নাম : নিলিমা মাজী স্বামীর নাম: উত্তম মাজী বাড়ির নং : n0188 বয়স : 35 লিঙ্গ : মহিলা	ফটো উপলব্ধ	656	GPP1311331	নাম : সারথী মাজী স্বামীর নাম: মধুরা মাজী বাড়ির নং : n0188 বয়স : 48 লিঙ্গ : মহিলা	ফটো উপলব্ধ	657	WB/35/240/291584	নাম : শিবরাম মাজী পিতার নাম: হরি মাজী বাড়ির নং : n0189 বয়স : 72 লিঙ্গ : পুরুষ	ফটো উপলব্ধ
658	GPP2263234	নাম : নুনীবালা মাজী স্বামীর নাম: শিবরাম মাজী বাড়ির নং : n0189 বয়স : 69 লিঙ্গ : মহিলা	ফটো উপলব্ধ	659	WB/35/240/291612	নাম : মালতী মাজী পিতার নাম: শিবরাম মাজী বাড়ির নং : n0189 বয়স : 49 লিঙ্গ : মহিলা	ফটো উপলব্ধ	660	GPP2761609	নাম : রঞ্জিত মাজী পিতার নাম: শিবরাম মাজী বাড়ির নং : n0189 বয়স : 35 লিঙ্গ : পুরুষ	ফটো উপলব্ধ



বিধানসভা নির্বাচনক্ষেত্রের নং, নাম : 245-পাড়া  
ভাগ নং, নাম : 1-ছাড়কুলি, উপরকুলি, বাগানধার

661 নাম : বিনোদ মাজী পিতার নাম: হরি মাজী বাড়ির নং : n0189 বয়স : 66 লিঙ্গ : পুরুষ	WB/35/240/291353	ফটো উপলব্ধ	662 নাম : বৃচুবালা মাজী স্বামীর নাম: বিনোদ মাজী বাড়ির নং : n0189 বয়স : 63 লিঙ্গ : মহিলা	WB/35/240/291333	ফটো উপলব্ধ	663 নাম : সঞ্জয় মাজী পিতার নাম: বিনোদ মাজী বাড়ির নং : n0189 বয়স : 43 লিঙ্গ : পুরুষ	GPP2492403	ফটো উপলব্ধ
664 নাম : জবা মাজী স্বামীর নাম: সঞ্জয় মাজী বাড়ির নং : n0189 বয়স : 40 লিঙ্গ : মহিলা	GPP2492635	ফটো উপলব্ধ	665 নাম : বাবলু মাজী পিতার নাম: হারাধন মাজী বাড়ির নং : n0186 বয়স : 27 লিঙ্গ : পুরুষ	WNM2028561	ফটো উপলব্ধ	666 নাম : কৃষ্ণ মাজী পিতার নাম: আলোক মাজী বাড়ির নং : n0081 বয়স : 27 লিঙ্গ : পুরুষ	WNM2028546	ফটো উপলব্ধ
667 নাম : কাজল মাজী স্বামীর নাম: কিশোরী মাজী বাড়ির নং : n0167 বয়স : 82 লিঙ্গ : মহিলা	WB/35/240/291109	ফটো উপলব্ধ	668 নাম : ধনপতি মাজী পিতার নাম: কিশোরী মাজী বাড়ির নং : n0167 বয়স : 59 লিঙ্গ : পুরুষ	WB/35/240/291509	ফটো উপলব্ধ	669 নাম : মন্দা মাজী স্বামীর নাম: ধনপতি মাজী বাড়ির নং : n0167 বয়স : 46 লিঙ্গ : মহিলা	GPP1263565	ফটো উপলব্ধ
670 নাম : দ্বিজপদ মাজী পিতার নাম: রাঘব মাজী বাড়ির নং : n0168 বয়স : 62 লিঙ্গ : পুরুষ	GPP1311729	ফটো উপলব্ধ	671 নাম : দিনেশ মাজী পিতার নাম: রাঘব মাজী বাড়ির নং : n0168 বয়স : 53 লিঙ্গ : পুরুষ	WB/35/240/291624	ফটো উপলব্ধ	672 নাম : মমতা মাজী স্বামীর নাম: দিনেশ মাজী বাড়ির নং : n0168 বয়স : 48 লিঙ্গ : মহিলা	GPP1264241	ফটো উপলব্ধ
673 নাম : কাদিবালা মাজী স্বামীর নাম: উপেন্দ্র মাজী বাড়ির নং : n0169 বয়স : 82 লিঙ্গ : মহিলা	GPP1263516	ফটো উপলব্ধ	674 নাম : দশরথ মাজী পিতার নাম: উপেন্দ্র মাজী বাড়ির নং : n0169 বয়স : 64 লিঙ্গ : পুরুষ	WNM2516524	ফটো উপলব্ধ	675 নাম : মাধুরী মাজী স্বামীর নাম: দশরথ মাজী বাড়ির নং : n0169 বয়স : 58 লিঙ্গ : মহিলা	WB/35/240/291114	ফটো উপলব্ধ
676 নাম : পুষ্প মাজী স্বামীর নাম: ভৈরব চন্দ্র মাজী বাড়ির নং : n0082 বয়স : 63 লিঙ্গ : মহিলা	WB/35/240/291053	ফটো উপলব্ধ	677 নাম : দেবানীষ মাজী পিতার নাম: ভৈরব চন্দ্র মাজী বাড়ির নং : n0082 বয়স : 35 লিঙ্গ : পুরুষ	WNM0986182	ফটো উপলব্ধ	678 নাম : শুভানীষ মাজী পিতার নাম: ভৈরব চন্দ্র মাজী বাড়ির নং : n0082 বয়স : 32 লিঙ্গ : পুরুষ	WNM1643485	ফটো উপলব্ধ
679 নাম : মন্দা মাজী পিতার নাম: জগন্নাথ মাজী বাড়ির নং : n0082 বয়স : 63 লিঙ্গ : মহিলা	WB/35/240/291268	ফটো উপলব্ধ	680 নাম : চন্দনা মাজী স্বামীর নাম: ত্রিভঙ্গ মাজী বাড়ির নং : n0082 বয়স : 43 লিঙ্গ : মহিলা	GPP2262970	ফটো উপলব্ধ	681 নাম : মনবোধ মাজী পিতার নাম: ষষ্ঠী মাজী বাড়ির নং : n0083 বয়স : 36 লিঙ্গ : পুরুষ	WNM0986208	ফটো উপলব্ধ
682 নাম : চম্পা মাজী স্বামীর নাম: মনবোধ মাজী বাড়ির নং : n0083 বয়স : 33 লিঙ্গ : মহিলা	WNM1857903	ফটো উপলব্ধ	683 নাম : সন্তোষ মাজী পিতার নাম: উপেন্দ্র মাজী বাড়ির নং : n0170 বয়স : 74 লিঙ্গ : পুরুষ	WB/35/240/291299	ফটো উপলব্ধ	684 নাম : চতুর্ভূজ মাজী পিতার নাম: সন্তোষ মাজী বাড়ির নং : n0170 বয়স : 53 লিঙ্গ : পুরুষ	WB/35/240/291450	ফটো উপলব্ধ
685 নাম : মীনা মাজী স্বামীর নাম: চতুর্ভূজ মাজী বাড়ির নং : n0170 বয়স : 41 লিঙ্গ : মহিলা	GPP2262772	ফটো উপলব্ধ	686 নাম : মিঠু মাজী স্বামীর নাম: রঞ্জিত মাজী বাড়ির নং : n0072 বয়স : 34 লিঙ্গ : মহিলা	WNM1440163	ফটো উপলব্ধ	687 নাম : হরিপদ মাজী পিতার নাম: কুঞ্জ মাজী বাড়ির নং : n0073 বয়স : 66 লিঙ্গ : পুরুষ	GPP1870997	ফটো উপলব্ধ
688 নাম : শচী মাজী অন্যান্য: হরিপদ মাজী বাড়ির নং : n0073 বয়স : 61 লিঙ্গ : মহিলা	WB/35/240/291051	ফটো উপলব্ধ	689 নাম : ক্ষমা মাজী স্বামীর নাম: রাজীব মাজী বাড়ির নং : n0073 বয়স : 35 লিঙ্গ : মহিলা	WNM1549344	ফটো উপলব্ধ	690 নাম : সঞ্জয় মাজী পিতার নাম: শক্তি মাজী বাড়ির নং : n0122 বয়স : 38 লিঙ্গ : পুরুষ	GPP2492494	ফটো উপলব্ধ



691 নাম : পৌতম মাজী পিতার নাম: শক্তিপদ মাজী বাড়ির নং : n0122 বয়স : 43 লিঙ্গ : পুরুষ	GPP2263176 ফটো উপলব্ধ	692 নাম : সন্ধ্যা মাজী স্বামীর নাম: গৌতম মাজী বাড়ির নং : n0122 বয়স : 38 লিঙ্গ : মহিলা	GPP2706018 ফটো উপলব্ধ	693 নাম : অনাথ মাজী পিতার নাম: আশুতোষ মাজী বাড়ির নং : n0122 বয়স : 30 লিঙ্গ : পুরুষ	WNM1758564 ফটো উপলব্ধ
694 নাম : দীপক মাজী পিতার নাম: পানু মাজী বাড়ির নং : n0123 বয়স : 57 লিঙ্গ : পুরুষ	WB/35/240/291646 ফটো উপলব্ধ	695 নাম : কম্পনা মাজী স্বামীর নাম: দীপক মাজী বাড়ির নং : n0123 বয়স : 50 লিঙ্গ : মহিলা	WB/35/240/291203 ফটো উপলব্ধ	696 নাম : মিলু মাজী স্বামীর নাম: পাগল মাজী বাড়ির নং : n0136 বয়স : 50 লিঙ্গ : মহিলা	GPP2262863 ফটো উপলব্ধ
697 নাম : নিবাস মাজী পিতার নাম: গোউর মাজী বাড়ির নং : n0136 বয়স : 61 লিঙ্গ : পুরুষ	WB/35/240/291472 ফটো উপলব্ধ	698 নাম : উত্তম মাজী পিতার নাম: গোউর মাজী বাড়ির নং : n0136 বয়স : 56 লিঙ্গ : পুরুষ	WB/35/240/291344 ফটো উপলব্ধ	699 নাম : সত্যবালা মাজী স্বামীর নাম: উত্তম মাজী বাড়ির নং : n0136 বয়স : 38 লিঙ্গ : মহিলা	GPP2492502 ফটো উপলব্ধ
700 নাম : সন্তোষ কুমার মাজী পিতার নাম: প্রহ্লাদ মাজী বাড়ির নং : n0136 বয়স : 76 লিঙ্গ : পুরুষ	WB/35/240/291324 ফটো উপলব্ধ	701 নাম : বিরেন চন্দ্র মাজী পিতার নাম: সন্তোষ কুমার মাজী বাড়ির নং : n0136 বয়স : 38 লিঙ্গ : পুরুষ	GPP2492445 ফটো উপলব্ধ	702 নাম : পশুপতি মাজী পিতার নাম: প্রহ্লাদ মাজী বাড়ির নং : n0136 বয়স : 72 লিঙ্গ : পুরুষ	WB/35/240/291399 ফটো উপলব্ধ
703 নাম : বাবলী মাজী স্বামীর নাম: নিরঞ্জন মাজী বাড়ির নং : n0172 বয়স : 56 লিঙ্গ : মহিলা	GPP2263051 ফটো উপলব্ধ	704 নাম : আশীষ মাজী পিতার নাম: নিরঞ্জন মাজী বাড়ির নং : n0172 বয়স : 31 লিঙ্গ : পুরুষ	WNM1643352 ফটো উপলব্ধ	705 নাম : কবিতা মাজী স্বামীর নাম: মধুর মাজী বাড়ির নং : n0172 বয়স : 49 লিঙ্গ : মহিলা	GPP2263069 ফটো উপলব্ধ
706 নাম : সুদীপ মাজী পিতার নাম: মধুর মাজী বাড়ির নং : n0172 বয়স : 30 লিঙ্গ : পুরুষ	WNM1857911 ফটো উপলব্ধ	707 নাম : মানস মাজী পিতার নাম: মুরলী মাজী বাড়ির নং : n0172 বয়স : 53 লিঙ্গ : পুরুষ	GPP0486332 ফটো উপলব্ধ	708 নাম : সরস্বতী মাজী স্বামীর নাম: শিব প্রসাদ মাজী বাড়ির নং : n0173 বয়স : 49 লিঙ্গ : মহিলা	GPP0485862 ফটো উপলব্ধ
709 নাম : উত্তম মাজী পিতার নাম: মহাদেব মাজী বাড়ির নং : n0104 বয়স : 45 লিঙ্গ : পুরুষ	GPP1263250 ফটো উপলব্ধ	710 নাম : সবিতা মাজী স্বামীর নাম: উত্তম মাজী বাড়ির নং : n0104 বয়স : 36 লিঙ্গ : মহিলা	WNM1549393 ফটো উপলব্ধ	711 নাম : ত্রিভঙ্গ মাজী পিতার নাম: জানকী মাজী বাড়ির নং : n0119 বয়স : 57 লিঙ্গ : পুরুষ	WB/35/240/291635 ফটো উপলব্ধ
712 নাম : সন্ধ্যা মাজী স্বামীর নাম: জানকী মাজী বাড়ির নং : n0119 বয়স : 50 লিঙ্গ : মহিলা	WB/35/240/291574 ফটো উপলব্ধ	713 নাম : নিমাই মাজী পিতার নাম: শ্যামাপদ মাজী বাড়ির নং : n0120 বয়স : 49 লিঙ্গ : পুরুষ	WB/35/240/291479 ফটো উপলব্ধ	714 নাম : সোনালী মাজী স্বামীর নাম: নিমাই মাজী বাড়ির নং : n0120 বয়স : 39 লিঙ্গ : মহিলা	GPP2706042 ফটো উপলব্ধ
715 নাম : তারাপদ মাজী পিতার নাম: ভরত মাজী বাড়ির নং : n0120 বয়স : 64 লিঙ্গ : পুরুষ	WB/35/240/291489 ফটো উপলব্ধ	716 নাম : অম্বুজ মাজী পিতার নাম: আনন্দ মাজী বাড়ির নং : n0121 বয়স : 82 লিঙ্গ : পুরুষ	WB/35/240/291259 ফটো উপলব্ধ	717 নাম : শুভা মাজী স্বামীর নাম: অম্বুজ মাজী বাড়ির নং : n0121 বয়স : 69 লিঙ্গ : মহিলা	WB/35/240/291579 ফটো উপলব্ধ
718 নাম : দীপালী মাজী স্বামীর নাম: বিবেক মাজী বাড়ির নং : n0121 বয়স : 35 লিঙ্গ : মহিলা	WNM1440254 ফটো উপলব্ধ	719 নাম : আরতি মাজী স্বামীর নাম: শক্তি মাজী বাড়ির নং : n0122 বয়স : 69 লিঙ্গ : মহিলা	WB/35/240/291562 ফটো উপলব্ধ	720 নাম : রাম কৃষ্ণ মাজী পিতার নাম: শক্তি মাজী বাড়ির নং : n0122 বয়স : 54 লিঙ্গ : পুরুষ	WB/35/240/291271 ফটো উপলব্ধ

721 নাম : লক্ষন মাজী পিতার নাম: শক্তি মাজী বাড়ির নং : n0122 বয়স : 49 লিঙ্গ : পুরুষ	WB/35/240/291480	ফটো উপলব্ধ	722 নাম : বেলা মাজী স্বামীর নাম: লক্ষন মাজী বাড়ির নং : n0122 বয়স : 41 লিঙ্গ : মহিলা	GPP2263168	ফটো উপলব্ধ	723 নাম : রাখহরি মাজী পিতার নাম: ত্রিলোচন মাজী বাড়ির নং : n0075 বয়স : 38 লিঙ্গ : পুরুষ	WNM0986158	ফটো উপলব্ধ
724 নাম : অতিকা মাজী স্বামীর নাম: বিনোদ মাজী বাড়ির নং : n0076 বয়স : 63 লিঙ্গ : মহিলা	WB/35/240/291287	ফটো উপলব্ধ	725 নাম : বাসন্তী মাজী স্বামীর নাম: নিরোদ মাজী বাড়ির নং : n0076 বয়স : 59 লিঙ্গ : মহিলা	WB/35/240/291616	ফটো উপলব্ধ	726 নাম : পুষ্প মাজী পিতার নাম: রতন মাজী বাড়ির নং : n0076 বয়স : 51 লিঙ্গ : মহিলা	WB/35/240/291202	ফটো উপলব্ধ
727 নাম : অনিমেশ মাজী পিতার নাম: নিরোদবরন মাজী বাড়ির নং : n0076 বয়স : 39 লিঙ্গ : পুরুষ	GPP2263937	ফটো উপলব্ধ	728 নাম : জ্যোতির্ময় মাজী পিতার নাম: নিরদবরন মাজী বাড়ির নং : n0076 বয়স : 36 লিঙ্গ : পুরুষ	WNM1440676	ফটো উপলব্ধ	729 নাম : মমতা মাজী স্বামীর নাম: সুধীর মাজী বাড়ির নং : n0077 বয়স : 71 লিঙ্গ : মহিলা	GPP2262830	ফটো উপলব্ধ
730 নাম : বাদল মাজী মায়ের নাম: মমতা মাজী বাড়ির নং : n0077 বয়স : 37 লিঙ্গ : পুরুষ	GPP2706059	ফটো উপলব্ধ	731 নাম : অনিমা মাজী স্বামীর নাম: বাদল মাজী বাড়ির নং : n0077 বয়স : 33 লিঙ্গ : মহিলা	WNM1549369	ফটো উপলব্ধ	732 নাম : মনু মাজী পিতার নাম: হরিপদ মাজী বাড়ির নং : n0073 বয়স : 36 লিঙ্গ : পুরুষ	WNM0986232	ফটো উপলব্ধ
733 নাম : সদানন্দ মাজী পিতার নাম: রুঞ্জু মাজী বাড়ির নং : n0074 বয়স : 70 লিঙ্গ : পুরুষ	WB/35/240/291013	ফটো উপলব্ধ	734 নাম : ভাদুমানি মাজী স্বামীর নাম: সদানন্দ মাজী বাড়ির নং : n0074 বয়স : 66 লিঙ্গ : মহিলা	WB/35/240/291197	ফটো উপলব্ধ	735 নাম : সন্ধ্যা মাজী স্বামীর নাম: সদানন্দ মাজী বাড়ির নং : n0074 বয়স : 51 লিঙ্গ : মহিলা	WB/35/240/291550	ফটো উপলব্ধ
736 নাম : প্রদীপ মাজী পিতার নাম: সদানন্দ মাজী বাড়ির নং : n0074 বয়স : 36 লিঙ্গ : পুরুষ	WNM1758655	ফটো উপলব্ধ	737 নাম : কবিতা মাজী স্বামীর নাম: প্রদীপ মাজী বাড়ির নং : n0074 বয়স : 31 লিঙ্গ : মহিলা	WNM1857994	ফটো উপলব্ধ	738 নাম : রাকেশ মাজী পিতার নাম: সদানন্দ মাজী বাড়ির নং : n0074 বয়স : 31 লিঙ্গ : পুরুষ	WNM1758663	ফটো উপলব্ধ
739 নাম : বিমল মাজী পিতার নাম: মদন মাজী বাড়ির নং : n0075 বয়স : 61 লিঙ্গ : পুরুষ	WB/35/240/291517	ফটো উপলব্ধ	740 নাম : মমতা মাজী স্বামীর নাম: বিমল মাজী বাড়ির নং : n0075 বয়স : 58 লিঙ্গ : মহিলা	WB/35/240/291617	ফটো উপলব্ধ	741 নাম : মন্দা মাজী স্বামীর নাম: ত্রিলোচন মাজী বাড়ির নং : n0075 বয়স : 61 লিঙ্গ : মহিলা	WB/35/240/291199	ফটো উপলব্ধ
742 নাম : বুদ্ধদেব মাজী পিতার নাম: ত্রিলোচন মাজী বাড়ির নং : n0075 বয়স : 42 লিঙ্গ : পুরুষ	GPP2262731	ফটো উপলব্ধ	743 নাম : গন্তীর মাজী পিতার নাম: সুধীর মাজী বাড়ির নং : n0077 বয়স : 50 লিঙ্গ : পুরুষ	WB/35/240/291145	ফটো উপলব্ধ	744 নাম : পূর্ণিমা মাজী স্বামীর নাম: গন্তীর মাজী বাড়ির নং : n0077 বয়স : 42 লিঙ্গ : মহিলা	GPP2262848	ফটো উপলব্ধ
745 নাম : সুভাষ মাজী পিতার নাম: সুধীর মাজী বাড়ির নং : n0077 বয়স : 49 লিঙ্গ : পুরুষ	WB/35/240/291484	ফটো উপলব্ধ	746 নাম : চিন্তা মাজী স্বামীর নাম: সুভাষ মাজী বাড়ির নং : n0077 বয়স : 31 লিঙ্গ : মহিলা	WNM1858109	ফটো উপলব্ধ	747 নাম : অধীর মাজী পিতার নাম: রাসবিহারী মাজী বাড়ির নং : n0078 বয়স : 46 লিঙ্গ : পুরুষ	WNM2516508	ফটো উপলব্ধ
748 নাম : বিনা মাজী স্বামীর নাম: অধীর মাজী বাড়ির নং : n0078 বয়স : 38 লিঙ্গ : মহিলা	WNM1549385	ফটো উপলব্ধ	749 নাম : মনোরমা মাজী স্বামীর নাম: নয়ন মাজী বাড়ির নং : n0078 বয়স : 30 লিঙ্গ : মহিলা	WNM1857861	ফটো উপলব্ধ	750 নাম : ভোলানাথ মাজী পিতার নাম: শিশির মাজী বাড়ির নং : n0079 বয়স : 30 লিঙ্গ : পুরুষ	WNM1857978	ফটো উপলব্ধ



751 নাম : দ্বিজপদ মাজী পিতার নাম: শম্ভু মাজী বাড়ির নং : n0185 বয়স : 79 লিঙ্গ : পুরুষ ফটো উপলব্ধ	WB/35/240/291336	752 নাম : মনজুড়া মাজী স্বামীর নাম: দ্বিজপদ মাজী বাড়ির নং : n0185 বয়স : 64 লিঙ্গ : মহিলা ফটো উপলব্ধ	WB/35/240/291440	753 নাম : কর্ন মাজী পিতার নাম: দ্বিজপদ মাজী বাড়ির নং : n0185 বয়স : 38 লিঙ্গ : পুরুষ ফটো উপলব্ধ	WNM0581900
754 নাম : জবা মাজী স্বামীর নাম: কর্ন মাজী বাড়ির নং : n0185 বয়স : 33 লিঙ্গ : মহিলা ফটো উপলব্ধ	WNM1758721	755 নাম : প্রতিমা মাজী স্বামীর নাম: হারাধন মাজী বাড়ির নং : n0186 বয়স : 59 লিঙ্গ : মহিলা ফটো উপলব্ধ	WB/35/240/291611	756 নাম : লাল্টু মাজী পিতার নাম: হারাধন মাজী বাড়ির নং : n0186 বয়স : 33 লিঙ্গ : পুরুষ ফটো উপলব্ধ	WNM1440668
757 নাম : গুহিরাম মাজী পিতার নাম: আকুল মাজী বাড়ির নং : n0187 বয়স : 59 লিঙ্গ : পুরুষ ফটো উপলব্ধ	WB/35/240/291508	758 নাম : জ্যোৎস্না মাজী স্বামীর নাম: গুহিরাম মাজী বাড়ির নং : n0187 বয়স : 54 লিঙ্গ : মহিলা ফটো উপলব্ধ	WB/35/240/291438	759 নাম : রাসবিহারী মাজী পিতার নাম: গুহিরাম মাজী বাড়ির নং : n0187 বয়স : 29 লিঙ্গ : পুরুষ ফটো উপলব্ধ	WNM1857853
760 নাম : বিজলা মাজী স্বামীর নাম: শ্যামাপদ মাজী বাড়ির নং : n0188 বয়স : 84 লিঙ্গ : মহিলা ফটো উপলব্ধ	WB/35/240/291435	761 নাম : সঞ্জু মাজী স্বামীর নাম: মহাবীর মাজী বাড়ির নং : n0133 বয়স : 38 লিঙ্গ : মহিলা ফটো উপলব্ধ	GPP2492429	762 নাম : মিহির মাজী পিতার নাম: শংকর মাজী বাড়ির নং : n0133 বয়স : 74 লিঙ্গ : পুরুষ ফটো উপলব্ধ	WB/35/240/291323
763 নাম : নিরাপদ মাজী পিতার নাম: শংকর মাজী বাড়ির নং : n0133 বয়স : 70 লিঙ্গ : পুরুষ ফটো উপলব্ধ	WB/35/240/291215	764 নাম : সন্ধ্যা মাজী স্বামীর নাম: নিরাপদ মাজী বাড়ির নং : n0133 বয়স : 71 লিঙ্গ : মহিলা ফটো উপলব্ধ	WB/35/240/291578	765 নাম : ববিতা মাজী স্বামীর নাম: বিশুজিৎ মাজী বাড়ির নং : n0133 বয়স : 37 লিঙ্গ : মহিলা ফটো উপলব্ধ	WNM1440262
766 নাম : ইন্দ্রজিৎ মাজী পিতার নাম: নিরাপদ মাজী বাড়ির নং : n0133 বয়স : 38 লিঙ্গ : পুরুষ ফটো উপলব্ধ	WNM1549047	767 নাম : সাবিত্রী মাজী স্বামীর নাম: বাদল মাজী বাড়ির নং : n0133 বয়স : 56 লিঙ্গ : মহিলা ফটো উপলব্ধ	WB/35/240/291116	768 নাম : উৎপল মাজী স্বামীর নাম: সাবিত্রী মাজী বাড়ির নং : n0133 বয়স : 34 লিঙ্গ : পুরুষ ফটো উপলব্ধ	WNM1549070
769 নাম : মঞ্জুরা মাজী পিতার নাম: গঙ্গাধর মাজী বাড়ির নং : n0133 বয়স : 49 লিঙ্গ : মহিলা ফটো উপলব্ধ	WNM1858133	770 নাম : মমতা মাজী স্বামীর নাম: ভগীরথ মাজী বাড়ির নং : n0133 বয়স : 41 লিঙ্গ : মহিলা ফটো উপলব্ধ	WNM1858141	771 নাম : শক্তি মাজী স্বামীর নাম: নাগর মাজী বাড়ির নং : n0135 বয়স : 66 লিঙ্গ : মহিলা ফটো উপলব্ধ	WB/35/240/291214
772 নাম : কালিপদ মাজী পিতার নাম: ক্ষুদিরাম মাজী বাড়ির নং : n0135 বয়স : 59 লিঙ্গ : পুরুষ ফটো উপলব্ধ	WNM1549328	773 নাম : পুষ্প মাজী স্বামীর নাম: কালীপদ মাজী বাড়ির নং : n0135 বয়স : 56 লিঙ্গ : মহিলা ফটো উপলব্ধ	WB/35/240/291417	774 নাম : আশুতোষ মাজী পিতার নাম: পূর্ণ মাজী বাড়ির নং : n0135 বয়স : 56 লিঙ্গ : পুরুষ ফটো উপলব্ধ	GPP1870922
775 নাম : কুন্তী মাজী স্বামীর নাম: আশুতোষ মাজী বাড়ির নং : n0135 বয়স : 54 লিঙ্গ : মহিলা ফটো উপলব্ধ	GPP2262756	776 নাম : সোমনাথ মাজী পিতার নাম: আশুতোষ মাজী বাড়ির নং : n0135 বয়স : 29 লিঙ্গ : পুরুষ ফটো উপলব্ধ	WNM1858059	777 নাম : মলিনা মাজী স্বামীর নাম: নারান মাজী বাড়ির নং : n0135 বয়স : 38 লিঙ্গ : মহিলা ফটো উপলব্ধ	GPP2492536
778 নাম : পাগল মাজী পিতার নাম: গোউর মাজী বাড়ির নং : n0136 বয়স : 61 লিঙ্গ : পুরুষ ফটো উপলব্ধ	WB/35/240/291022	779 নাম : সভা মাজী স্বামীর নাম: স্বপন মাজী বাড়ির নং : n0190 বয়স : 46 লিঙ্গ : মহিলা ফটো উপলব্ধ	GPP2263903	780 নাম : রুস্পা মাজী স্বামীর নাম: অশোক মাজী বাড়ির নং : এন0120 বয়স : 28 লিঙ্গ : মহিলা ফটো উপলব্ধ	WNM1939461

781 নাম : মনিমালা মাজী স্বামীর নাম: স্বপন মাজী বাড়ির নং : n0190 বয়স : 43 লিঙ্গ : মহিলা	GPP2263275 ফটো উপলব্ধ	782 নাম : অমিয় মাজী পিতার নাম: অবনী মাজী বাড়ির নং : n0191 বয়স : 57 লিঙ্গ : পুরুষ	GPP2585479 ফটো উপলব্ধ	783 নাম : শীতলা মাজী স্বামীর নাম: অমিয় মাজী বাড়ির নং : n0191 বয়স : 49 লিঙ্গ : মহিলা	WB/35/240/291439 ফটো উপলব্ধ
784 নাম : কৃষ্ণা মাজী পিতার নাম: চতুর্ভূজ মাজী বাড়ির নং : এন0170 বয়স : 21 লিঙ্গ : পুরুষ	WNM2547693 ফটো উপলব্ধ	785 নাম : বেবী মাজী স্বামীর নাম: ধর্মদাস মাজী বাড়ির নং : n0189 বয়স : 30 লিঙ্গ : মহিলা	WNM1758705 ফটো উপলব্ধ	786 নাম : কৃষ্ণপদ মাজী পিতার নাম: দীপক মাজী বাড়ির নং : n0123 বয়স : 28 লিঙ্গ : পুরুষ	WNM1937481 ফটো উপলব্ধ
787 নাম : সুপর্ণা মাজী স্বামীর নাম: রঞ্জিত মাজী বাড়ির নং : n0189 বয়স : 36 লিঙ্গ : মহিলা	WNM1758671 ফটো উপলব্ধ	788 নাম : মামনি মাজী পিতার নাম: খোকন মাজী বাড়ির নং : নং052 বয়স : 22 লিঙ্গ : মহিলা	WNM2474153 ফটো উপলব্ধ	789 নাম : প্রিয়াঙ্কা মাজী স্বামীর নাম: ভোলানাথ মাজী বাড়ির নং : নং032 বয়স : 23 লিঙ্গ : মহিলা	WNM2474286 ফটো উপলব্ধ
790 নাম : মনোজ মাজী পিতার নাম: বিনোদ মাজী বাড়ির নং : n0189 বয়স : 41 লিঙ্গ : পুরুষ	GPP2492387 ফটো উপলব্ধ	#2 791 নাম : সর্নলতা মাজী স্বামীর নাম: আস্তিক মাজী বাড়ির নং : এন0200 বয়স : 25 লিঙ্গ : মহিলা	WNM2324937 ফটো উপলব্ধ	792 নাম : স্বপন মাজী পিতার নাম: সুবোধ মাজী বাড়ির নং : n0190 বয়স : 54 লিঙ্গ : পুরুষ	WB/35/240/291300 ফটো উপলব্ধ
793 নাম : কাঞ্চন মাজী পিতার নাম: সুভাষ মাজী বাড়ির নং : n0159 বয়স : 36 লিঙ্গ : পুরুষ	WNM0986141 ফটো উপলব্ধ	794 নাম : প্রতিমা মাজী স্বামীর নাম: মনোজ মাজী বাড়ির নং : n0189 বয়স : 38 লিঙ্গ : মহিলা	GPP2492395 ফটো উপলব্ধ	795 নাম : ধর্মদাস মাজী পিতার নাম: অবনী মাজী বাড়ির নং : n0189 বয়স : 39 লিঙ্গ : পুরুষ	GPP2492411 ফটো উপলব্ধ
796 নাম : রাহুল মাজী পিতার নাম: গুণধর মাজী বাড়ির নং : এন001 বয়স : 22 লিঙ্গ : পুরুষ	WNM2455467 ফটো উপলব্ধ	797 নাম : পার্থ মাজী পিতার নাম: গন্তীর মাজী বাড়ির নং : এন0015 বয়স : 22 লিঙ্গ : পুরুষ	WNM2455475 ফটো উপলব্ধ	798 নাম : পরিকীত মাজী পিতার নাম: তপন মাজী বাড়ির নং : এন022 বয়স : 22 লিঙ্গ : পুরুষ	WNM2455442 ফটো উপলব্ধ
799 নাম : অমিত কুমার মাজী পিতার নাম: চন্দন কুমার মাজী বাড়ির নং : এন0015 বয়স : 22 লিঙ্গ : পুরুষ	WNM2455418 ফটো উপলব্ধ	800 নাম : রানা মাজী পিতার নাম: চতুর্ভূজ মাজী বাড়ির নং : এন0024 বয়স : 22 লিঙ্গ : পুরুষ	WNM2455103 ফটো উপলব্ধ	801 নাম : অর্পিতা মাজী পিতার নাম: মৃত্যুঞ্জয় মাজী বাড়ির নং : এন0015 বয়স : 22 লিঙ্গ : মহিলা	WNM2455483 ফটো উপলব্ধ
802 নাম : সুদীপ্ত মাজী পিতার নাম: ত্রিভঙ্গ মাজী বাড়ির নং : এন00015 বয়স : 22 লিঙ্গ : পুরুষ	WNM2455582 ফটো উপলব্ধ	803 নাম : কুশ মাজী পিতার নাম: গোপাল মাজী বাড়ির নং : এন00214 বয়স : 22 লিঙ্গ : পুরুষ	WNM2455632 ফটো উপলব্ধ	804 নাম : লব মাজী পিতার নাম: গোপাল মাজী বাড়ির নং : এন0012 বয়স : 22 লিঙ্গ : পুরুষ	WNM2455640 ফটো উপলব্ধ
805 নাম : চিত্তরঞ্জন মাজী পিতার নাম: ব্রজমোহন মাজী বাড়ির নং : n0210 বয়স : 56 লিঙ্গ : পুরুষ	WNM2371896 ফটো উপলব্ধ	806 নাম : বিধান মাজী পিতার নাম: পৌরাস প্রসাদ মাজী বাড়ির নং : n0072 বয়স : 41 লিঙ্গ : পুরুষ	GPP2263879 ফটো উপলব্ধ	807 নাম : বাসন্তী মাজী স্বামীর নাম: চন্দন কুমার মাজী বাড়ির নং : তদগ্রাম বয়স : 48 লিঙ্গ : মহিলা	GPP2263887 ফটো উপলব্ধ
808 নাম : বিবেক মাজী পিতার নাম: অম্বুজ মাজী বাড়ির নং : n0121 বয়স : 42 লিঙ্গ : পুরুষ	GPP1870880 ফটো উপলব্ধ	809 নাম : সুপ্রিয়া মাজী পিতার নাম: খগেন্দ্রনাথ মাজী বাড়ির নং : N0103 বয়স : 28 লিঙ্গ : মহিলা	WNM1888817 ফটো উপলব্ধ	810 নাম : নয়ন মাজী পিতার নাম: মথুর মাজী বাড়ির নং : না বয়স : 24 লিঙ্গ : পুরুষ	WNM2290138 ফটো উপলব্ধ



বিধানসভা নির্বাচনক্ষেত্রের নং, নাম : 245-পাড়া  
ভাগ নং, নাম : 1-ছাড়কুলি,উপরকুলি,বাগানধার

811 নাম : দয়াময় মাজী পিতার নাম: বিশ্বনাথ মাজী বাড়ির নং : না বয়স : 24 লিঙ্গ : পুরুষ	WNM2290450 ফটো উপলব্ধ	812 নাম : বানেশ্বর মাজী পিতার নাম: বারিন্দ মাজী বাড়ির নং : ন00 বয়স : 24 লিঙ্গ : পুরুষ	WNM2330850 ফটো উপলব্ধ	813 নাম : গোপাল মাজী পিতার নাম: দুখিত মাজী বাড়ির নং : ন0138 বয়স : 51 লিঙ্গ : পুরুষ	WNM2252203 ফটো উপলব্ধ
814 নাম : আলোক মাজী পিতার নাম: অনিল মাজী বাড়ির নং : ন0081 বয়স : 59 লিঙ্গ : পুরুষ	WNM2252278 ফটো উপলব্ধ	815 নাম : মধুমিতা মাজী স্বামীর নাম: সঞ্জয় কুমার মাজী বাড়ির নং : ন0161 বয়স : 28 লিঙ্গ : মহিলা	WNM2109692 ফটো উপলব্ধ	816 নাম : রামকৃষ্ণ মাজী পিতার নাম: কালিপদ মাজী বাড়ির নং : ন0085 বয়স : 46 লিঙ্গ : পুরুষ	GPP2262657 ফটো উপলব্ধ
817 নাম : অর্ণনা মাজী স্বামীর নাম: মথুর মাজী বাড়ির নং : ন0138 বয়স : 42 লিঙ্গ : মহিলা	WNM1858067 ফটো উপলব্ধ	818 নাম : অশোক মাজী পিতার নাম: মহাদেব মাজী বাড়ির নং : ন0165 বয়স : 56 লিঙ্গ : পুরুষ	WB/35/240/291404 ফটো উপলব্ধ	819 নাম : আদরী মাজী পিতার নাম: সুজিত মাজী বাড়ির নং : ন0193 বয়স : 27 লিঙ্গ : মহিলা	WNM2028769 ফটো উপলব্ধ
820 নাম : বিশ্বরূপ মাজী পিতার নাম: ধনপতি মাজী বাড়ির নং : ন0167 বয়স : 27 লিঙ্গ : পুরুষ	WNM2028793 ফটো উপলব্ধ	821 নাম : সহদেব মাজী পিতার নাম: জ্যোতি মাজী বাড়ির নং : ন0166 বয়স : 74 লিঙ্গ : পুরুষ	WB/35/240/291028 ফটো উপলব্ধ	822 নাম : গৌতম মাজী পিতার নাম: বিনোদ মাজী বাড়ির নং : ন0076 বয়স : 43 লিঙ্গ : পুরুষ	GPP2263143 ফটো উপলব্ধ
823 নাম : নয়ন মাজী পিতার নাম: অক্ষয় মাজী বাড়ির নং : ন0078 বয়স : 37 লিঙ্গ : পুরুষ	WNM1643493 ফটো উপলব্ধ	824 নাম : চিরঞ্জিত মাজী পিতার নাম: মিহির মাজী বাড়ির নং : ন0103 বয়স : 33 লিঙ্গ : পুরুষ	WNM1440726 ফটো উপলব্ধ	825 নাম : তারকনাথ মাজী পিতার নাম: বাদল চন্দ্র মাজী বাড়ির নং : ন0209 বয়স : 34 লিঙ্গ : পুরুষ	WNM1440312 ফটো উপলব্ধ
826 নাম : সানু মাজী পিতার নাম: নির্মল মাজী বাড়ির নং : নং025 বয়স : 23 লিঙ্গ : পুরুষ	WNM2394575 ফটো উপলব্ধ	827 নাম : খোকন মাজী পিতার নাম: গয়ারাম মাজী বাড়ির নং : ন0198 বয়স : 53 লিঙ্গ : পুরুষ	WB/35/240/291529 ফটো উপলব্ধ	828 নাম : বাবন মাজী পিতার নাম: দীপক মাজী বাড়ির নং : নং012 বয়স : 23 লিঙ্গ : পুরুষ	WNM2393841 ফটো উপলব্ধ
829 নাম : মীরা মাজী স্বামীর নাম: ভোলা নাথ মাজী বাড়ির নং : ন0174 বয়স : 46 লিঙ্গ : মহিলা	GPP2262913 ফটো উপলব্ধ	830 নাম : মৃত্যঞ্জয় মাজী পিতার নাম: সন্তোষ মাজী বাড়ির নং : ন0084 বয়স : 55 লিঙ্গ : পুরুষ	WB/35/240/291010 ফটো উপলব্ধ	831 নাম : দীনবন্ধু মাজী পিতার নাম: সহদেব মাজী বাড়ির নং : ন0166 বয়স : 40 লিঙ্গ : পুরুষ	GPP2262996 ফটো উপলব্ধ
832 নাম : সুমন মাজী পিতার নাম: জয়নাথ মাজী বাড়ির নং : ন0162 বয়স : 25 লিঙ্গ : পুরুষ	WNM2157873 ফটো উপলব্ধ	833 নাম : রামপদ মাজী পিতার নাম: গোউর মাজী বাড়ির নং : ন0199 বয়স : 60 লিঙ্গ : পুরুষ	WB/35/240/291447 ফটো উপলব্ধ	834 নাম : অপর্ণা মাজী স্বামীর নাম: ইন্দ্রজিৎ মাজী বাড়ির নং : ন0133 বয়স : 27 লিঙ্গ : মহিলা	WNM2097848 ফটো উপলব্ধ
835 নাম : ভোলা নাথ মাজী পিতার নাম: পোষ্ট মাজী বাড়ির নং : ন0174 বয়স : 49 লিঙ্গ : পুরুষ	GPP2262905 ফটো উপলব্ধ	836 নাম : সন্দীপ মাজী পিতার নাম: রামপদ মাজী বাড়ির নং : ন0199 বয়স : 26 লিঙ্গ : পুরুষ	WNM2097806 ফটো উপলব্ধ	837 নাম : রঞ্জন মাজী পিতার নাম: নিবাস মাজী বাড়ির নং : ন0136 বয়স : 33 লিঙ্গ : পুরুষ	WNM1549062 ফটো উপলব্ধ
838 নাম : চিত্তামনি মাজী স্বামীর নাম: পান্ডব মাজী বাড়ির নং : ন0239 বয়স : 32 লিঙ্গ : মহিলা	WNM1655109 ফটো উপলব্ধ	839 নাম : লক্ষী মাজী স্বামীর নাম: মানস মাজী বাড়ির নং : ন0172 বয়স : 38 লিঙ্গ : মহিলা	WNM1758697 ফটো উপলব্ধ	840 নাম : সরস্বতী মাজী পিতার নাম: আশুতোষ মাজী বাড়ির নং : ন0135 বয়স : 27 লিঙ্গ : মহিলা	WNM2097707 ফটো উপলব্ধ

বিধানসভা নির্বাচনক্ষেত্রের নং, নাম : 245-পাড়া  
ভাগ নং, নাম : 1-ছাড়কুলি, উপরকুলি, বাগানধার

841	WB/35/240/291619	নাম : বিশ্ব নাথ মাজী পিতার নাম: অমল্য মাজী বাড়ির নং : n0158 বয়স : 56 লিঙ্গ : পুরুষ	ফটো উপলব্ধ	842	WNM1937317	নাম : রাহুল মাজী পিতার নাম: আওতোষ মাজী বাড়ির নং : n0163 বয়স : 28 লিঙ্গ : পুরুষ	ফটো উপলব্ধ	843	WNM1937531	নাম : সম্পা মাজী স্বামীর নাম: সুশান্ত মাজী বাড়ির নং : n0159 বয়স : 30 লিঙ্গ : মহিলা	ফটো উপলব্ধ
844	WNM1680073	নাম : স্বর্ণা মাজী স্বামীর নাম: দিলীপ মাজী বাড়ির নং : n0238 বয়স : 44 লিঙ্গ : মহিলা	ফটো উপলব্ধ	845	WNM1840313	নাম : ষষ্ঠী মাজী স্বামীর নাম: লালু মাজী বাড়ির নং : n0237 বয়স : 34 লিঙ্গ : মহিলা	ফটো উপলব্ধ	846	WNM1937168	নাম : সুদাম মাজী পিতার নাম: দিলীপ মাজী বাড়ির নং : n0165 বয়স : 28 লিঙ্গ : পুরুষ	ফটো উপলব্ধ
847	WNM1758713	নাম : শ্রীমতি মাজী স্বামীর নাম: উদ্ধব মাজী বাড়ির নং : n0192 বয়স : 52 লিঙ্গ : মহিলা	ফটো উপলব্ধ	848	GPP2761591	নাম : সুকুমার সরাফ পিতার নাম: শরত সরাফ বাড়ির নং : n0192 বয়স : 37 লিঙ্গ : পুরুষ	ফটো উপলব্ধ	849	GPP2263184	নাম : লীলা মাজী স্বামীর নাম: রামকৃষ্ণ মাজী বাড়ির নং : n0122 বয়স : 42 লিঙ্গ : মহিলা	ফটো উপলব্ধ
850	GPP2492452	নাম : বৃন্দা মাজী স্বামীর নাম: শুভক মাজী বাড়ির নং : n0192 বয়স : 38 লিঙ্গ : মহিলা	ফটো উপলব্ধ	851	WNM1440544	নাম : সন্তোষ মাজী পিতার নাম: স্বপন মাজী বাড়ির নং : n0092 বয়স : 33 লিঙ্গ : পুরুষ	ফটো উপলব্ধ	852	WNM2252294	নাম : সতি মাজী স্বামীর নাম: পরমেশ্বর মাজী বাড়ির নং : n0160 বয়স : 41 লিঙ্গ : মহিলা	ফটো উপলব্ধ
853	WNM1937432	নাম : আশীষ মাজী পিতার নাম: দিলীপ মাজী বাড়ির নং : n0188 বয়স : 28 লিঙ্গ : পুরুষ	ফটো উপলব্ধ	854	WNM1937424	নাম : কম্পনা মাজী পিতার নাম: লক্ষ্মী মাজী বাড়ির নং : n0240 বয়স : 44 লিঙ্গ : মহিলা	ফটো উপলব্ধ	855	WNM1937374	নাম : মনেশ মাজী পিতার নাম: ষষ্ঠী চরন মাজী বাড়ির নং : n0083 বয়স : 28 লিঙ্গ : পুরুষ	ফটো উপলব্ধ
856	WNM1937366	নাম : শুভদীপ মাজী পিতার নাম: বিমল মাজী বাড়ির নং : n0075 বয়স : 28 লিঙ্গ : পুরুষ	ফটো উপলব্ধ	857	WNM1758556	নাম : পিন্টু মাজী পিতার নাম: পশুপতি মাজী বাড়ির নং : n0133 বয়স : 30 লিঙ্গ : পুরুষ	ফটো উপলব্ধ	858	GPP1311422	নাম : বিপতারিনী মাজী স্বামীর নাম: স্বপন মাজী বাড়ির নং : n0092 বয়স : 53 লিঙ্গ : মহিলা	ফটো উপলব্ধ
859	WNM2620714	নাম : শুভক মাজী পিতার নাম: ভূপতি মাজী বাড়ির নং : n0192 বয়স : 57 লিঙ্গ : পুরুষ	ফটো উপলব্ধ	860	GPP2761518	নাম : রাজীব মাজী পিতার নাম: উমাপদ মাজী বাড়ির নং : n0210 বয়স : 37 লিঙ্গ : পুরুষ	ফটো উপলব্ধ	861	WNM2528974	নাম : উমাপদ মাজী পিতার নাম: প্রফুল্ল মাজী বাড়ির নং : n0233 বয়স : 54 লিঙ্গ : পুরুষ	ফটো উপলব্ধ
862	WNM2252260	নাম : বুকুবালা মাজী স্বামীর নাম: আলোক মাজী বাড়ির নং : n0081 বয়স : 51 লিঙ্গ : মহিলা	ফটো উপলব্ধ	863	WNM1440650	নাম : সমীর মাজী পিতার নাম: পাগল মাজী বাড়ির নং : n0192 বয়স : 34 লিঙ্গ : পুরুষ	ফটো উপলব্ধ	864	WNM2578417	নাম : মানসী মাজী স্বামীর নাম: তাপস মাজী বাড়ির নং : নং 35 বয়স : 23 লিঙ্গ : মহিলা	ফটো উপলব্ধ
865	WB/35/240/291334	নাম : সারথী মাজী স্বামীর নাম: হলধর মাজী বাড়ির নং : n0192 বয়স : 66 লিঙ্গ : মহিলা	ফটো উপলব্ধ	866	WNM2572212	নাম : সৌরভ মাজী পিতার নাম: খোকন মাজী বাড়ির নং : নং026 বয়স : 24 লিঙ্গ : পুরুষ	ফটো উপলব্ধ	867	GPP2262954	নাম : পুষ্প মাজী স্বামীর নাম: ছুটন মাজী বাড়ির নং : n0192 বয়স : 68 লিঙ্গ : মহিলা	ফটো উপলব্ধ
868	WB/35/240/291369	নাম : পাগল মাজী পিতার নাম: ভূপতি মাজী বাড়ির নং : n0192 বয়স : 69 লিঙ্গ : পুরুষ	ফটো উপলব্ধ	869	WB/35/240/291436	নাম : কম্পনা মাজী স্বামীর নাম: পাগল মাজী বাড়ির নং : n0192 বয়স : 56 লিঙ্গ : মহিলা	ফটো উপলব্ধ	870	WNM2547545	নাম : শিউলি মাজী পিতার নাম: অশোক মাজী বাড়ির নং : এন0165 বয়স : 21 লিঙ্গ : মহিলা	ফটো উপলব্ধ



বিধানসভা নির্বাচনক্ষেত্রের নং, নাম : 245-পাড়া  
ভাগ নং, নাম : 1-ছাড়কুলি,উপরকুলি,বাগানধার

871	WNM1758739	ফটো উপলব্ধ	872	WNM2578680	ফটো উপলব্ধ	873	WNM2578474	ফটো উপলব্ধ
নাম : কামেলা মাজী স্বামীর নাম: উজ্জল মাজী বাড়ির নং : n0191 বয়স : 37 লিঙ্গ : মহিলা			নাম : সুজয় মাজী পিতার নাম: জয়নাথ মাজী বাড়ির নং : নং 52 বয়স : 21 লিঙ্গ : পুরুষ			নাম : জয়ন্ত মাজী পিতার নাম: লক্ষ্মণ মাজী বাড়ির নং : নং 56 বয়স : 21 লিঙ্গ : পুরুষ		
874	WNM2646156	ফটো উপলব্ধ	875	WB/35/240/291310	ফটো উপলব্ধ	876	WNM0986240	ফটো উপলব্ধ
নাম : পার্থ মাজী পিতার নাম: রামকৃষ্ণ মাজী বাড়ির নং : 000 বয়স : 20 লিঙ্গ : পুরুষ			নাম : হর প্রসাদ মাজী পিতার নাম: যুধিষ্ঠির মাজী বাড়ির নং : n0203 বয়স : 62 লিঙ্গ : পুরুষ			নাম : দিপালী মাজী স্বামীর নাম: গুণধর মাজী বাড়ির নং : n0202 বয়স : 46 লিঙ্গ : মহিলা		
877	WNM0976431	ফটো উপলব্ধ	878	WNM2157865	ফটো উপলব্ধ	879	WNM1643261	ফটো উপলব্ধ
নাম : রূপালী মাজী স্বামীর নাম: নিমাই মাজী বাড়ির নং : এন0196 বয়স : 46 লিঙ্গ : মহিলা			নাম : অজয় মাজী পিতার নাম: অশোক মাজী বাড়ির নং : n0165 বয়স : 25 লিঙ্গ : পুরুষ			নাম : তাপস মাজী পিতার নাম: বাদল মাজী বাড়ির নং : n0199 বয়স : 31 লিঙ্গ : পুরুষ		
880	WNM1758580	ফটো উপলব্ধ	881	WB/35/240/291455	ফটো উপলব্ধ	882	GPP2706067	ফটো উপলব্ধ
নাম : প্রসেনজিৎ মাজী পিতার নাম: রামপদ মাজী বাড়ির নং : n0199 বয়স : 30 লিঙ্গ : পুরুষ			নাম : বৃন্দাবন মাজী পিতার নাম: গোউর মাজী বাড়ির নং : n0199 বয়স : 55 লিঙ্গ : পুরুষ			নাম : কামেলা মাজী স্বামীর নাম: বৃন্দাবন মাজী বাড়ির নং : n0199 বয়স : 38 লিঙ্গ : মহিলা		
883	WNM1440692	ফটো উপলব্ধ	884	WNM1758572	ফটো উপলব্ধ	885	WB/35/240/291149	ফটো উপলব্ধ
নাম : পার্থ মাজী পিতার নাম: রাজেন মাজী বাড়ির নং : n0200 বয়স : 34 লিঙ্গ : পুরুষ			নাম : রিঙ্কু মাজী স্বামীর নাম: পার্থ মাজী বাড়ির নং : n0200 বয়স : 30 লিঙ্গ : মহিলা			নাম : ধীরেন মাজী পিতার নাম: ভৈরব মাজী বাড়ির নং : n0200 বয়স : 56 লিঙ্গ : পুরুষ		
886	WNM1758549	ফটো উপলব্ধ	887	WB/35/240/291166	ফটো উপলব্ধ	888	WB/35/240/291582	ফটো উপলব্ধ
নাম : আন্তিক মাজী পিতার নাম: রাজেন কুমার মাজী বাড়ির নং : n0200 বয়স : 30 লিঙ্গ : পুরুষ			নাম : জবাবালা মাজী স্বামীর নাম: পশুপতি মাজী বাড়ির নং : n0136 বয়স : 66 লিঙ্গ : মহিলা			নাম : চিনিবাস মাজী পিতার নাম: গোউর মাজী বাড়ির নং : n0136 বয়স : 63 লিঙ্গ : পুরুষ		
889	GPP2262871	ফটো উপলব্ধ	890	GPP1871060	ফটো উপলব্ধ	891	GPP2706034	ফটো উপলব্ধ
নাম : সরস্বতী মাজী স্বামীর নাম: চিনিবাস মাজী বাড়ির নং : n0136 বয়স : 53 লিঙ্গ : মহিলা			নাম : বিবেক কুমার মাজী পিতার নাম: সন্তোষ মাজী বাড়ির নং : n0136 বয়স : 49 লিঙ্গ : পুরুষ			নাম : রীনা মাজী স্বামীর নাম: বিবেক কুমার মাজী বাড়ির নং : n0136 বয়স : 37 লিঙ্গ : মহিলা		
892	GPP2262897	ফটো উপলব্ধ	893	GPP2492460	ফটো উপলব্ধ	894	GPP2262889	ফটো উপলব্ধ
নাম : মলয় মাজী পিতার নাম: লক্ষী মাজী বাড়ির নং : n0136 বয়স : 41 লিঙ্গ : পুরুষ			নাম : অম্বিকা মাজী স্বামীর নাম: মলয় মাজী বাড়ির নং : n0136 বয়স : 40 লিঙ্গ : মহিলা			নাম : পাণ্ডব মাজী পিতার নাম: গৌর মাজী বাড়ির নং : n0136 বয়স : 41 লিঙ্গ : পুরুষ		
895	WNM1858208	ফটো উপলব্ধ	896	WB/35/240/291156	ফটো উপলব্ধ	897	WNM1440288	ফটো উপলব্ধ
নাম : পদ্মা সরাক স্বামীর নাম: শ্যামল সরাক বাড়ির নং : n0136 বয়স : 40 লিঙ্গ : মহিলা			নাম : গুনীবালা মাজী স্বামীর নাম: সুভাষ মাজী বাড়ির নং : n0137 বয়স : 59 লিঙ্গ : মহিলা			নাম : মদন মাজী পিতার নাম: সুভাষ মাজী বাড়ির নং : n0137 বয়স : 34 লিঙ্গ : পুরুষ		
898	WB/35/240/291423	ফটো উপলব্ধ	899	WB/35/240/291066	ফটো উপলব্ধ	900	GPP2263010	ফটো উপলব্ধ
নাম : দুখিত মাজী পিতার নাম: বদি মাজী বাড়ির নং : n0138 বয়স : 84 লিঙ্গ : পুরুষ			নাম : মধুসূদন মাজী পিতার নাম: দুখিত মাজী বাড়ির নং : n0138 বয়স : 61 লিঙ্গ : পুরুষ			নাম : রানীবালা মাজী স্বামীর নাম: মধুসূদন মাজী বাড়ির নং : n0138 বয়স : 56 লিঙ্গ : মহিলা		



বিধানসভা নির্বাচনকেন্দ্রের নং, নাম : 245-পাড়া  
ভাগ নং, নাম : 1-ছাড়কুলি,উপরকুলি,বাগানধার

901 নাম : নেপাল মাজী পিতার নাম: দুখিত মাজী বাড়ির নং : n0138 বয়স : 58 লিঙ্গ : পুরুষ	WB/35/240/291632	ফটো উপলব্ধ	902 নাম : অঞ্জনা মাজী স্বামীর নাম: নেপাল মাজী বাড়ির নং : n0138 বয়স : 43 লিঙ্গ : মহিলা	GPP2263028	ফটো উপলব্ধ	903 নাম : মধুর মাজী পিতার নাম: দুখিত মাজী বাড়ির নং : n0138 বয়স : 49 লিঙ্গ : পুরুষ	GPP2263036	ফটো উপলব্ধ
904 নাম : মুনায় মাজী পিতার নাম: মধুসদন মাজী বাড়ির নং : n0138 বয়স : 29 লিঙ্গ : পুরুষ	WNM1857937	ফটো উপলব্ধ	905 নাম : সরমা মাজী স্বামীর নাম: বিশ্বনাথ মাজী বাড়ির নং : n0158 বয়স : 57 লিঙ্গ : মহিলা	WB/35/240/291083	ফটো উপলব্ধ	906 নাম : গান্ধারী মাজী স্বামীর নাম: অমরেন্দ্র মাজী বাড়ির নং : n0159 বয়স : 69 লিঙ্গ : মহিলা	WB/35/240/291080	ফটো উপলব্ধ
907 নাম : মমতা মাজী স্বামীর নাম: সুভাষ মাজী বাড়ির নং : n0159 বয়স : 63 লিঙ্গ : মহিলা	WB/35/240/291081	ফটো উপলব্ধ	908 নাম : সুশান্ত মাজী পিতার নাম: সুবাস চন্দ্র মাজী বাড়ির নং : n0159 বয়স : 40 লিঙ্গ : পুরুষ	GPP2263945	ফটো উপলব্ধ	909 নাম : বাদল চন্দ্র মাজী পিতার নাম: কিশোরী মাজী বাড়ির নং : n0209 বয়স : 63 লিঙ্গ : পুরুষ	WB/35/240/291491	ফটো উপলব্ধ
910 নাম : বেলা মাজী স্বামীর নাম: বাদল চন্দ্র মাজী বাড়ির নং : n0209 বয়স : 60 লিঙ্গ : মহিলা	WB/35/240/291110	ফটো উপলব্ধ	911 নাম : বাসন্তী মাজী স্বামীর নাম: মেঘনাদ মাজী বাড়ির নং : n0209 বয়স : 30 লিঙ্গ : মহিলা	WNM1858042	ফটো উপলব্ধ	912 নাম : চায়না মাজী স্বামীর নাম: তারকনাথ মাজী বাড়ির নং : n0209 বয়স : 32 লিঙ্গ : মহিলা	WNM1758622	ফটো উপলব্ধ
913 নাম : উমাপদ মাজী পিতার নাম: ব্রজমোহন মাজী বাড়ির নং : n0210 বয়স : 67 লিঙ্গ : পুরুষ	GPP1870971	ফটো উপলব্ধ	914 নাম : রেখা মাজী স্বামীর নাম: উমাপদ মাজী বাড়ির নং : n0210 বয়স : 62 লিঙ্গ : মহিলা	WB/35/240/291113	ফটো উপলব্ধ	915 নাম : নয়ন মাজী পিতার নাম: উমাপদ মাজী বাড়ির নং : n0210 বয়স : 37 লিঙ্গ : পুরুষ	WNM0986125	ফটো উপলব্ধ
916 নাম : তারা মাজী স্বামীর নাম: রাজীব মাজী বাড়ির নং : n0210 বয়স : 31 লিঙ্গ : মহিলা	WNM1858232	ফটো উপলব্ধ	917 নাম : বুলেট মাজী পিতার নাম: কালীপদ মাজী বাড়ির নং : n0135 বয়স : 27 লিঙ্গ : পুরুষ	WNM2028603	ফটো উপলব্ধ	918 নাম : জয়ন্তী কুমারী মাজী স্বামীর নাম: বিরেন মাজী বাড়ির নং : n0136 বয়স : 31 লিঙ্গ : মহিলা	WNM1937093	ফটো উপলব্ধ
919 নাম : মালা মাজী স্বামীর নাম: চিত্তরঞ্জন মাজী বাড়ির নং : n0210 বয়স : 48 লিঙ্গ : মহিলা	GPP1870989	ফটো উপলব্ধ	920 নাম : গনেশচন্দ্র মাজী পিতার নাম: পশুপতি মাজী বাড়ির নং : n0226 বয়স : 46 লিঙ্গ : পুরুষ	GPP2263150	ফটো উপলব্ধ	921 নাম : পূর্ণিমা মাজী স্বামীর নাম: মদন মাজী বাড়ির নং : n0230 বয়স : 39 লিঙ্গ : মহিলা	WNM1440734	ফটো উপলব্ধ
922 নাম : অনিতা সরাক মাজী স্বামীর নাম: উমাপদ মাজী বাড়ির নং : n0234 বয়স : 49 লিঙ্গ : মহিলা	GPP1339043	ফটো উপলব্ধ	923 নাম : নিরঞ্জন মাজী পিতার নাম: মুরলী মাজী বাড়ির নং : n0172 বয়স : 58 লিঙ্গ : পুরুষ	GPP1264035	ফটো উপলব্ধ	924 নাম : বারিন্দা মাজী পিতার নাম: মুগেন মাজী বাড়ির নং : n0080 বয়স : 54 লিঙ্গ : পুরুষ	WB/35/240/291297	ফটো উপলব্ধ
925 নাম : বন্দনা মাজী স্বামীর নাম: বারিন্দা মাজী বাড়ির নং : n0080 বয়স : 51 লিঙ্গ : মহিলা	WB/35/240/291094	ফটো উপলব্ধ	926 নাম : সনাতন মাজী পিতার নাম: মুগেন মাজী বাড়ির নং : n0080 বয়স : 52 লিঙ্গ : পুরুষ	WB/35/240/291263	ফটো উপলব্ধ	927 নাম : রেখা মাজী স্বামীর নাম: সনাতন মাজী বাড়ির নং : n0080 বয়স : 35 লিঙ্গ : মহিলা	WNM1440205	ফটো উপলব্ধ
928 নাম : বিজয় মাজী পিতার নাম: অনিল মাজী বাড়ির নং : n0081 বয়স : 53 লিঙ্গ : পুরুষ	WB/35/240/291262	ফটো উপলব্ধ	929 নাম : শীতলা মাজী স্বামীর নাম: বিজয় মাজী বাড়ির নং : n0081 বয়স : 46 লিঙ্গ : মহিলা	GPP1263532	ফটো উপলব্ধ	930 নাম : সুশান্তী চৌধুরী স্বামীর নাম: গনেশ চৌধুরী বাড়ির নং : n0081 বয়স : 34 লিঙ্গ : মহিলা	WNM1440213	ফটো উপলব্ধ



931 নাম : তাপস মাজী পিতার নাম: অলোক মাজী বাড়ির নং : n0081 বয়স : 34 লিঙ্গ : পুরুষ	WNM1549237 ফটো উপলব্ধ	932 নাম : মিঠু মাজী স্বামীর নাম: নির্মল মাজী বাড়ির নং : n0161 বয়স : 45 লিঙ্গ : মহিলা	GPP2263093 ফটো উপলব্ধ	933 নাম : ফটিক মাজী পিতার নাম: হেমন্ত মাজী বাড়ির নং : n0161 বয়স : 43 লিঙ্গ : পুরুষ	WB/35/240/291648 ফটো উপলব্ধ
934 নাম : মুক্তা মাজী স্বামীর নাম: ফটিক মাজী বাড়ির নং : n0161 বয়স : 30 লিঙ্গ : মহিলা	WNM1858182 ফটো উপলব্ধ	935 নাম : সঞ্জয় কুমার মাজী পিতার নাম: হেমন্ত মাজী বাড়ির নং : n0161 বয়স : 42 লিঙ্গ : পুরুষ	GPP2492437 ফটো উপলব্ধ	936 নাম : কবিতা মাজী স্বামীর নাম: বিজয় মাজী বাড়ির নং : n0161 বয়স : 56 লিঙ্গ : মহিলা	GPP2263101 ফটো উপলব্ধ
937 নাম : বিদ্যাং মাজী পিতার নাম: বিজয় মাজী বাড়ির নং : n0161 বয়স : 36 লিঙ্গ : পুরুষ	WNM0986133 ফটো উপলব্ধ	938 নাম : রানু মাজী স্বামীর নাম: জয়নাথ মাজী বাড়ির নং : n0162 বয়স : 45 লিঙ্গ : মহিলা	GPP1871151 ফটো উপলব্ধ	939 নাম : শিববালা মাজী স্বামীর নাম: কৃষ্ণপদ মাজী বাড়ির নং : n0163 বয়স : 76 লিঙ্গ : মহিলা	WB/35/240/291108 ফটো উপলব্ধ
940 নাম : রানী বালা মাজী স্বামীর নাম: আশুতোষ মাজী বাড়ির নং : n0163 বয়স : 46 লিঙ্গ : মহিলা	GPP1263540 ফটো উপলব্ধ	941 নাম : দুর্গাচরণ মাজী পিতার নাম: কৃষ্ণপদ মাজী বাড়ির নং : n0163 বয়স : 54 লিঙ্গ : পুরুষ	GPP2585503 ফটো উপলব্ধ	942 নাম : মানিক মাজী পিতার নাম: কৃষ্ণপদ মাজী বাড়ির নং : n0163 বয়স : 43 লিঙ্গ : পুরুষ	WNM1440296 ফটো উপলব্ধ
943 নাম : তরুবালা মাজী স্বামীর নাম: গোপাল মাজী বাড়ির নং : n0164 বয়স : 60 লিঙ্গ : মহিলা	WNM2621837 ফটো উপলব্ধ	944 নাম : উর্মিলা মাজী স্বামীর নাম: মহাদেব মাজী বাড়ির নং : n0165 বয়স : 76 লিঙ্গ : মহিলা	WB/35/240/291207 ফটো উপলব্ধ	945 নাম : দিলীপ মাজী পিতার নাম: মহাদেব মাজী বাড়ির নং : এন0165 বয়স : 60 লিঙ্গ : পুরুষ	WNM2678449 ফটো উপলব্ধ
946 নাম : মনজুড়া মাজী স্বামীর নাম: দিলীপ মাজী বাড়ির নং : n0165 বয়স : 57 লিঙ্গ : মহিলা	GPP1263557 ফটো উপলব্ধ	947 নাম : দিপালী মাজী স্বামীর নাম: বিদ্যাধর মাজী বাড়ির নং : n0165 বয়স : 31 লিঙ্গ : মহিলা	WNM1758689 ফটো উপলব্ধ	948 নাম : হীরা মাজী স্বামীর নাম: সহদেব মাজী বাড়ির নং : n0166 বয়স : 64 লিঙ্গ : মহিলা	WB/35/240/291111 ফটো উপলব্ধ
949 নাম : প্রতিমা মাজী স্বামীর নাম: সহদেব মাজী বাড়ির নং : n0166 বয়স : 52 লিঙ্গ : মহিলা	WB/35/240/291112 ফটো উপলব্ধ	950 নাম : রিক্ত মাজী স্বামীর নাম: দীনবন্ধু মাজী বাড়ির নং : n0166 বয়স : 29 লিঙ্গ : মহিলা	WNM1858158 ফটো উপলব্ধ	951 নাম : কুপাসিন্দু মাজী পিতার নাম: সহদেব মাজী বাড়ির নং : n0166 বয়স : 31 লিঙ্গ : পুরুষ	WNM1643253 ফটো উপলব্ধ
952 নাম : চন্দন কুমার মাজী পিতার নাম: গৌরাক্ষ প্রসাদ মাজী বাড়ির নং : n0072 বয়স : 56 লিঙ্গ : পুরুষ	WNM2252336 ফটো উপলব্ধ	953 নাম : উদ্ধব চন্দ্র মাজী পিতার নাম: ভূপতি মাজী বাড়ির নং : n0192 বয়স : 53 লিঙ্গ : পুরুষ	WNM2252682 ফটো উপলব্ধ	954 নাম : বাণেশ্বর মাজী পিতার নাম: নির্মল মাজী বাড়ির নং : n0161 বয়স : 26 লিঙ্গ : পুরুষ	WNM2108892 ফটো উপলব্ধ
955 নাম : আগমনী মাজী স্বামীর নাম: রাখহরি মাজী বাড়ির নং : এন0076 বয়স : 30 লিঙ্গ : মহিলা	WNM1743822 ফটো উপলব্ধ	956 নাম : মনোরঞ্জন মাজী পিতার নাম: কিশোরী মাজী বাড়ির নং : n0167 বয়স : 55 লিঙ্গ : পুরুষ	WNM2252179 ফটো উপলব্ধ	957 নাম : অনুপ মাজী পিতার নাম: দশরথ মাজী বাড়ির নং : n0169 বয়স : 27 লিঙ্গ : পুরুষ	WNM2028538 ফটো উপলব্ধ
958 নাম : রঞ্জিত মাজী পিতার নাম: মতি লাল মাজী বাড়ির নং : n0072 বয়স : 36 লিঙ্গ : পুরুষ	WNM2252658 ফটো উপলব্ধ	959 নাম : রাজিব মাজী পিতার নাম: হরিপদ মাজী বাড়ির নং : n0073 বয়স : 40 লিঙ্গ : পুরুষ	GPP2263929 ফটো উপলব্ধ	960 নাম : সচীন মাজী পিতার নাম: আশুতোষ মাজী বাড়ির নং : নং163 বয়স : 25 লিঙ্গ : পুরুষ	WNM2177095 ফটো উপলব্ধ



961 নাম : জয়নাথ মাজী পিতার নাম: মুগেন মাজী বাড়ির নং : n0162 বয়স : 58 লিঙ্গ : পুরুষ	WNM2197861 ফটো উপলব্ধ	962 নাম : রাজেন মাজী পিতার নাম: ভৈরব মাজী বাড়ির নং : n0200 বয়স : 69 লিঙ্গ : পুরুষ	WNM2252583 ফটো উপলব্ধ	963 নাম : বুমা মাজী স্বামীর নাম: রামপদ মাজী বাড়ির নং : n0199 বয়স : 49 লিঙ্গ : মহিলা	WNM2252237 ফটো উপলব্ধ
964 নাম : বাদল মাজী পিতার নাম: গোউর মাজী বাড়ির নং : n0199 বয়স : 63 লিঙ্গ : পুরুষ	WB/35/240/291461 ফটো উপলব্ধ	965 নাম : আশীষ মাজী পিতার নাম: মুকুন্দ মাজী বাড়ির নং : n0124 বয়স : 59 লিঙ্গ : পুরুষ	WNM2252492 ফটো উপলব্ধ	966 নাম : মঞ্জু মাজী স্বামীর নাম: বাদল মাজী বাড়ির নং : n0199 বয়স : 59 লিঙ্গ : মহিলা	WB/35/240/291650 ফটো উপলব্ধ
967 নাম : তপন মাজী পিতার নাম: গয়ারাম মাজী বাড়ির নং : n0198 বয়স : 38 লিঙ্গ : পুরুষ	WNM0581249 ফটো উপলব্ধ	968 নাম : মেঘনাদ মাজী পিতার নাম: বাদল চন্দ্র মাজী বাড়ির নং : n0209 বয়স : 36 লিঙ্গ : পুরুষ	WNM0986109 ফটো উপলব্ধ	969 নাম : সরমা মাজী স্বামীর নাম: খোকন মাজী বাড়ির নং : n0198 বয়স : 42 লিঙ্গ : মহিলা	GPP2262814 ফটো উপলব্ধ
970 নাম : ভীম মাজী পিতার নাম: দ্বিজপদ মাজী বাড়ির নং : n0185 বয়স : 46 লিঙ্গ : পুরুষ	WNM2252468 ফটো উপলব্ধ	971 নাম : চন্দনা মাজী স্বামীর নাম: কিষন মাজী বাড়ির নং : n0197 বয়স : 36 লিঙ্গ : মহিলা	WNM1549351 ফটো উপলব্ধ	972 নাম : উষা মাজী স্বামীর নাম: গয়ারাম মাজী বাড়ির নং : n0198 বয়স : 64 লিঙ্গ : মহিলা	WB/35/240/291201 ফটো উপলব্ধ
973 নাম : নিমাই মাজী পিতার নাম: রতন মাজী বাড়ির নং : n0196 বয়স : 64 লিঙ্গ : পুরুষ	WB/35/240/291510 ফটো উপলব্ধ	974 নাম : উজ্জ্বল মাজী পিতার নাম: অবনী মাজী বাড়ির নং : n0191 বয়স : 49 লিঙ্গ : পুরুষ	WNM2252229 ফটো উপলব্ধ	975 নাম : বলরাম মাজী পিতার নাম: শান্তিরাম মাজী বাড়ির নং : n0197 বয়স : 32 লিঙ্গ : পুরুষ	WNM1643337 ফটো উপলব্ধ
976 নাম : শিশির মাজী পিতার নাম: রাসবিহারী মাজী বাড়ির নং : n0079 বয়স : 63 লিঙ্গ : পুরুষ	WNM2252252 ফটো উপলব্ধ	977 নাম : বুমা মাজী স্বামীর নাম: অজয় কুমার মাজী বাড়ির নং : n0084 বয়স : 39 লিঙ্গ : মহিলা	GPP2492478 ফটো উপলব্ধ	978 নাম : প্রিয়রঞ্জন মাজী পিতার নাম: মৃত্যুঞ্জয় মাজী বাড়ির নং : 000 বয়স : 20 লিঙ্গ : পুরুষ	WNM2659282 ফটো উপলব্ধ
979 নাম : শান্তি রাম মাজী পিতার নাম: রতন মাজী বাড়ির নং : n0197 বয়স : 69 লিঙ্গ : পুরুষ	GPP1311265 ফটো উপলব্ধ	980 নাম : কান্তি মাজী স্বামীর নাম: শান্তিরাম মাজী বাড়ির নং : n0197 বয়স : 64 লিঙ্গ : মহিলা	GPP1311240 ফটো উপলব্ধ	981 নাম : প্রতিমা মাজী স্বামীর নাম: শিশির মাজী বাড়ির নং : n0079 বয়স : 53 লিঙ্গ : মহিলা	WNM2252245 ফটো উপলব্ধ
982 নাম : কিষণ মাজী পিতার নাম: শান্তিরাম মাজী বাড়ির নং : n0197 বয়স : 37 লিঙ্গ : পুরুষ	WNM0582221 ফটো উপলব্ধ	983 নাম : সুচিত্রা মাজী স্বামীর নাম: বলরাম মাজী বাড়ির নং : 000 বয়স : 21 লিঙ্গ : মহিলা	WNM2642858 ফটো উপলব্ধ	984 নাম : মিতালী মাজী স্বামীর নাম: পরেশ মাজী বাড়ির নং : n0195 বয়স : 34 লিঙ্গ : মহিলা	WNM1440502 ফটো উপলব্ধ
985 নাম : সন্দীপ মাজী পিতার নাম: অমিয় মাজী বাড়ির নং : nং191 বয়স : 25 লিঙ্গ : পুরুষ	WNM2190759 ফটো উপলব্ধ	986 নাম : অসিত মাজী পিতার নাম: মতিলাল মাজী বাড়ির নং : n0072 বয়স : 52 লিঙ্গ : পুরুষ	WNM2252534 ফটো উপলব্ধ	987 নাম : সুমিত মাজী পিতার নাম: চন্দন কুমার মাজী বাড়ির নং : 000 বয়স : 20 লিঙ্গ : পুরুষ	WNM2659134 ফটো উপলব্ধ
988 নাম : বর্ণালী মাজী স্বামীর নাম: মনু মাজী বাড়ির নং : এন0073 বয়স : 29 লিঙ্গ : মহিলা	WNM2191120 ফটো উপলব্ধ	989 নাম : রাজেশ মাজী পিতার নাম: কালিপদ মাজী বাড়ির নং : nং135 বয়স : 25 লিঙ্গ : পুরুষ	WNM2158210 ফটো উপলব্ধ	990 নাম : চন্ডী মাজী স্বামীর নাম: হরপ্রসাদ মাজী বাড়ির নং : n0203 বয়স : 59 লিঙ্গ : মহিলা	GPP1311752 ফটো উপলব্ধ

বিধানসভা নির্বাচনক্ষেত্রের নং, নাম : 245-পাড়া  
ভাগ নং, নাম : 1-ছাড়কুলি,উপরকুলি,বাগানধার

991 নাম : বিশুজিৎ মাজী পিতার নাম: নিরোদ মাজী বাড়ির নং : n0133 বয়স : 42 লিঙ্গ : পুরুষ	GPP2262707 ফটো উপলব্ধ	992 নাম : মিঠু মাজী পিতার নাম: বিনোদ মাজী বাড়ির নং : n0076 বয়স : 46 লিঙ্গ : মহিলা	GPP2263127 ফটো উপলব্ধ	993 নাম : বিষ্ণু মাজী পিতার নাম: দীপক মাজী বাড়ির নং : এন0123 বয়স : 25 লিঙ্গ : পুরুষ	WNM2191138 ফটো উপলব্ধ
994 নাম : অশোক মাজী পিতার নাম: বিনোদ মাজী বাড়ির নং : n0076 বয়স : 44 লিঙ্গ : পুরুষ	GPP2263135 ফটো উপলব্ধ	995 নাম : তুলসী মাজী স্বামীর নাম: গনেশ চন্দ্র মাজী বাড়ির নং : n0227 বয়স : 39 লিঙ্গ : মহিলা	GPP2706711 ফটো উপলব্ধ	996 নাম : বিদ্যাধর মাজী পিতার নাম: দিলীপ মাজী বাড়ির নং : n0165 বয়স : 36 লিঙ্গ : পুরুষ	WNM0986117 ফটো উপলব্ধ
997 নাম : অশোক মাজী পিতার নাম: নিরঞ্জন মাজী বাড়ির নং : n0192 বয়স : 34 লিঙ্গ : পুরুষ	WNM1549161 ফটো উপলব্ধ	998 নাম : সুজিত মাজী পিতার নাম: রতন মাজী বাড়ির নং : n0193 বয়স : 53 লিঙ্গ : পুরুষ	WNM2623387 ফটো উপলব্ধ	999 নাম : ভারতী মাজী স্বামীর নাম: সুজিত মাজী বাড়ির নং : n0193 বয়স : 56 লিঙ্গ : মহিলা	WB/35/240/291195 ফটো উপলব্ধ
1000 নাম : পারুল মাজী স্বামীর নাম: সুজিত মাজী বাড়ির নং : n0193 বয়স : 47 লিঙ্গ : মহিলা	GPP2263267 ফটো উপলব্ধ	1001 নাম : রাজেশ মাজী পিতার নাম: সুজিত মাজী বাড়ির নং : n0193 বয়স : 36 লিঙ্গ : পুরুষ	WNM1109099 ফটো উপলব্ধ	1002 নাম : মল্লিকা মাজী পিতার নাম: বিকাশ মাজী বাড়ির নং : নং195 বয়স : 25 লিঙ্গ : মহিলা	WNM2177087 ফটো উপলব্ধ
1003 নাম : গীতা মাজী স্বামীর নাম: ভিখু মাজী বাড়ির নং : n0194 বয়স : 79 লিঙ্গ : মহিলা	GPP1311257 ফটো উপলব্ধ	1004 নাম : সাধন চন্দ্র মাজী পিতার নাম: ভিক্কার মাজী বাড়ির নং : n0194 বয়স : 52 লিঙ্গ : পুরুষ	GPP1311273 ফটো উপলব্ধ	1005 নাম : ভক্তিবাবা মাজী স্বামীর নাম: সাধন মাজী বাড়ির নং : n0194 বয়স : 39 লিঙ্গ : মহিলা	GPP2492486 ফটো উপলব্ধ
1006 নাম : গিনি মাজী স্বামীর নাম: চুন্সু মাজী বাড়ির নং : n0195 বয়স : 62 লিঙ্গ : মহিলা	GPP2585537 ফটো উপলব্ধ	1007 নাম : বিকাশ মাজী পিতার নাম: শক্তিপদ মাজী বাড়ির নং : n0195 বয়স : 53 লিঙ্গ : পুরুষ	GPP2263911 ফটো উপলব্ধ	1008 নাম : পরেশ মাজী পিতার নাম: চুন্সু মাজী বাড়ির নং : n0195 বয়স : 36 লিঙ্গ : পুরুষ	GPP2761500 ফটো উপলব্ধ
1009 নাম : মনেশ মাজী পিতার নাম: চিনিবাস মাজী বাড়ির নং : নং136 বয়স : 25 লিঙ্গ : পুরুষ	WNM2190767 ফটো উপলব্ধ	1010 নাম : স্বপন মাজী পিতার নাম: দেবু মাজী বাড়ির নং : 000 বয়স : 56 লিঙ্গ : পুরুষ	WNM2599959 ফটো উপলব্ধ	1011 নাম : রঘুনাথ মাজী পিতার নাম: গোপাল মাজী বাড়ির নং : n0164 বয়স : 36 লিঙ্গ : পুরুষ	WNM0986174 ফটো উপলব্ধ
1012 নাম : নারান চন্দ্র মাজী পিতার নাম: পূর্ণ চন্দ্র মাজী বাড়ির নং : n0135 বয়স : 40 লিঙ্গ : পুরুষ	GPP2492528 ফটো উপলব্ধ	1013 নাম : বাবলী মাজী পিতার নাম: বিজয় মাজী বাড়ির নং : নং 52 বয়স : 21 লিঙ্গ : মহিলা	WNM2578359 ফটো উপলব্ধ	1014 নাম : অভিষেক মাজী পিতার নাম: শিব প্রসাদ মাজী বাড়ির নং : এন0048 বয়স : 23 লিঙ্গ : পুরুষ	WNM2455194 ফটো উপলব্ধ
1015 নাম : কার্তিক মাজী পিতার নাম: সুভাষ মাজী বাড়ির নং : n0137 বয়স : 30 লিঙ্গ : পুরুষ	WNM1758762 ফটো উপলব্ধ	1016 নাম : অমিত মাজী পিতার নাম: স্বপন মাজী বাড়ির নং : এন0045 বয়স : 24 লিঙ্গ : পুরুষ	WNM2502326 ফটো উপলব্ধ	1017 নাম : নয়নন্তি মাজী স্বামীর নাম: বিদ্যুৎ মাজী বাড়ির নং : এন0030 বয়স : 27 লিঙ্গ : মহিলা	WNM2502359 ফটো উপলব্ধ
1018 নাম : ব্রহ্মানন্দ মাজী পিতার নাম: দিনেশ মাজী বাড়ির নং : নং0124 বয়স : 23 লিঙ্গ : পুরুষ	WNM2394583 ফটো উপলব্ধ	1019 নাম : কাকালি মন্ডল স্বামীর নাম: পিস্টু মাজী বাড়ির নং : এন00125 বয়স : 25 লিঙ্গ : মহিলা	WNM2438893 ফটো উপলব্ধ	1020 নাম : প্রিয়ঙ্কা মাজী স্বামীর নাম: রঘুনাথ মাজী বাড়ির নং : এন0146 বয়স : 25 লিঙ্গ : মহিলা	WNM2159259 ফটো উপলব্ধ

বিধানসভা নির্বাচনক্ষেত্রের নং, নাম : 245-পাড়া  
ভাগ নং, নাম : 1-ছাড়কুলি, উপরকুলি, বাগানধার

1021 নাম : ছুটন মাজী পিতার নাম : ভূপতি মাজী বাড়ির নং : n0192 বয়স : 71 লিঙ্গ : পুরুষ	GPP2262947 ফটো উপলব্ধ	1022 নাম : তপন মাজী পিতার নাম : দেবু মাজী বাড়ির নং : n0092 বয়স : 52 লিঙ্গ : পুরুষ	GPP1263995 ফটো উপলব্ধ	1023 নাম : মধুর মাজী পিতার নাম : মুরগী মাজী বাড়ির নং : n0172 বয়স : 53 লিঙ্গ : পুরুষ	WNM2750180 ফটো উপলব্ধ
1024 নাম : সাধনা মাজী পিতার নাম : মধুসূদন মাজী বাড়ির নং : নং138 বয়স : 26 লিঙ্গ : মহিলা	WNM2177046 ফটো উপলব্ধ	1025 নাম : দেশবন্ধু মাজী পিতার নাম : কালিপদ মাজী বাড়ির নং : n0085 বয়স : 55 লিঙ্গ : পুরুষ	WNM2252484 ফটো উপলব্ধ	1026 নাম : মিনতি মাজী স্বামীর নাম : মনোরঞ্জন মাজী বাড়ির নং : n0167 বয়স : 41 লিঙ্গ : মহিলা	GPP2262665 ফটো উপলব্ধ
1027 নাম : নিবাস মাজী পিতার নাম : মিহির মাজী বাড়ির নং : n0103 বয়স : 37 লিঙ্গ : পুরুষ	WNM0986216 ফটো উপলব্ধ	1028 নাম : সুভাষ মাজী পিতার নাম : বাবুলাল মাজী বাড়ির নং : n0159 বয়স : 66 লিঙ্গ : পুরুষ	WNM2252138 ফটো উপলব্ধ	1029 নাম : ইচ্ছা মাজী স্বামীর নাম : রাজেন মাজী বাড়ির নং : n0200 বয়স : 59 লিঙ্গ : মহিলা	GPP1265214 ফটো উপলব্ধ
1030 নাম : ভাগ্যাবতী মাজী স্বামীর নাম : ভীম মাজী বাড়ির নং : n0185 বয়স : 42 লিঙ্গ : মহিলা	GPP2263853 ফটো উপলব্ধ	1031 নাম : মল্লিকা মাজী স্বামীর নাম : দেবাশিষ মাজী বাড়ির নং : না বয়স : 26 লিঙ্গ : মহিলা	WNM2290146 ফটো উপলব্ধ	1032 নাম : ঝুমা মাজী স্বামীর নাম : বুদ্ধদেব মাজী বাড়ির নং : n0075 বয়স : 34 লিঙ্গ : মহিলা	WNM1319300 ফটো উপলব্ধ
1033 নাম : কল্পনা মাজী স্বামীর নাম : গোপাল মাজী বাড়ির নং : n0138 বয়স : 45 লিঙ্গ : মহিলা	GPP2492510 ফটো উপলব্ধ	1034 নাম : দিলীপ মাজী পিতার নাম : পশুপতি মাজী বাড়ির নং : n0136 বয়স : 42 লিঙ্গ : পুরুষ	WNM1440270 ফটো উপলব্ধ	1035 নাম : আশুতোষ মাজী পিতার নাম : কৃষ্ণদেব মাজী বাড়ির নং : n0163 বয়স : 49 লিঙ্গ : পুরুষ	WNM2252724 ফটো উপলব্ধ
1036 নাম : গোলাপী মাজী স্বামীর নাম : অশোক মাজী বাড়ির নং : n0165 বয়স : 48 লিঙ্গ : মহিলা	GPP2262723 ফটো উপলব্ধ	#2 1037 নাম : বিরেশ্বর মাহাথা পিতার নাম : বৃন্দেশ্বর মাহাথা বাড়ির নং : n0064 বয়স : 25 লিঙ্গ : পুরুষ	WNM2028660 ফটো উপলব্ধ	1038 নাম : চামেলী মাহাথা স্বামীর নাম : বৃন্দেশ্বর মাহাথা বাড়ির নং : n0064 বয়স : 48 লিঙ্গ : মহিলা	GPP1263334 ফটো উপলব্ধ
1039 নাম : বিশাল মাহাথা মায়ের নাম : চামেলী মাহাথা বাড়ির নং : বীল-তড়াগরাম বয়স : 24 লিঙ্গ : পুরুষ	WNM2526598 ফটো উপলব্ধ	1040 নাম : মায়ের নাম : চামেলী মাহাথা বাড়ির নং : বয়স : 25 লিঙ্গ : মহিলা	WNM2527604 ফটো উপলব্ধ	1041 নাম : পল্লী রায় পিতার নাম : খান্দ রায় বাড়ির নং : নং065 বয়স : 22 লিঙ্গ : পুরুষ	WNM2474575 ফটো উপলব্ধ
1042 নাম : অরুণ মাহাথা পিতার নাম : মনোজ কুমার মাহাথা বাড়ির নং : এন0145 বয়স : 23 লিঙ্গ : পুরুষ	WNM2438752 ফটো উপলব্ধ	1043 নাম : অভিষেক মাহাথা পিতার নাম : অশোক কুমার মাহাথা বাড়ির নং : n0030 বয়স : 30 লিঙ্গ : পুরুষ	WNM1759018 ফটো উপলব্ধ	1044 নাম : পুনম কুমারী মাহাথা পিতার নাম : অশোক কুমার মাহাথা বাড়ির নং : n00 বয়স : 25 লিঙ্গ : মহিলা	WNM2331528 ফটো উপলব্ধ
1045 নাম : শক্রু মাহাথা পিতার নাম : শিবরাম মাহাথা বাড়ির নং : n0061 বয়স : 32 লিঙ্গ : পুরুষ	WNM1549112 ফটো উপলব্ধ	1046 নাম : পরমেশ্বর মাহাথা পিতার নাম : দুর্গাচরন মাহাথা বাড়ির নং : n0065 বয়স : 63 লিঙ্গ : পুরুষ	WB/35/240/291465 ফটো উপলব্ধ	1047 নাম : বিন্দুবালা মাহাথা স্বামীর নাম : পরমেশ্বর মাহাথা বাড়ির নং : n0065 বয়স : 48 লিঙ্গ : মহিলা	GPP1311299 ফটো উপলব্ধ
1048 নাম : অশোককুমার মাহাথা পিতার নাম : বৃন্দেশ্বর মাহাথা বাড়ির নং : n0030 বয়স : 56 লিঙ্গ : পুরুষ	WB/35/240/291169 ফটো উপলব্ধ	1049 নাম : অনিতাবালা মাহাথা স্বামীর নাম : অশোক মাহাথা বাড়ির নং : n0030 বয়স : 50 লিঙ্গ : মহিলা	WB/35/240/291255 ফটো উপলব্ধ	1050 নাম : নরেন চন্দ্র মাহাথা পিতার নাম : জগদদ্বা প্রসাদ মাহাথা বাড়ির নং : n0030 বয়স : 44 লিঙ্গ : পুরুষ	GPP1311562 ফটো উপলব্ধ



বিধানসভা নির্বাচনকেন্দ্রের নং, নাম : 245-পাড়া  
ভাগ নং, নাম : 1-ছাড়কুলি,উপরকুলি,বাগানধার

1051	WB/35/240/291327	নাম : পারুল মাহাথা স্বামীর নাম: সুরেশ মাহাথা বাড়ির নং : n0057 বয়স : 71 লিঙ্গ : মহিলা	ফটো উপলব্ধ	1052	WB/35/240/291174	নাম : জনার্দন মাহাথা পিতার নাম: সুরেশ মাহাথা বাড়ির নং : n0057 বয়স : 51 লিঙ্গ : পুরুষ	ফটো উপলব্ধ	1053	GPP2263952	নাম : অর্জুন মাহাথা পিতার নাম: সুরেশ মাহাথা বাড়ির নং : n0057 বয়স : 38 লিঙ্গ : পুরুষ	ফটো উপলব্ধ
1054	GPP2705960	নাম : চায়না মাহাথা স্বামীর নাম: জনার্দন মাহাথা বাড়ির নং : n0057 বয়স : 38 লিঙ্গ : মহিলা	ফটো উপলব্ধ	1055	WNM2689503	নাম : পুনম মাহাথা স্বামীর নাম: অর্জুন মাহাথা বাড়ির নং : না বয়স : 32 লিঙ্গ : মহিলা	ফটো উপলব্ধ	1056	WB/35/240/291568	নাম : উর্মিলা মাহাথা স্বামীর নাম: প্রফুল্ল মাহাথা বাড়ির নং : n0058 বয়স : 71 লিঙ্গ : মহিলা	ফটো উপলব্ধ
1057	WB/35/240/291569	নাম : চামেলীদেবী মাহাথা স্বামীর নাম: জগদন্না মাহাথা বাড়ির নং : n0059 বয়স : 57 লিঙ্গ : মহিলা	ফটো উপলব্ধ	1058	WNM1440700	নাম : অখিল মাহাথা পিতার নাম: জগদন্না মাহাথা বাড়ির নং : n0059 বয়স : 36 লিঙ্গ : পুরুষ	ফটো উপলব্ধ	1059	WNM1440718	নাম : তারেশ্বর মাহাথা পিতার নাম: জগদন্না মাহাথা বাড়ির নং : n0059 বয়স : 35 লিঙ্গ : পুরুষ	ফটো উপলব্ধ
1060	WB/35/240/291168	নাম : বক্রেশ্বর মাহাথা পিতার নাম: নগেন্দ্র মাহাথা বাড়ির নং : n0060 বয়স : 84 লিঙ্গ : পুরুষ	ফটো উপলব্ধ	1061	GPP1311976	নাম : মনোজকুমার মাহাথা পিতার নাম: বক্রেশ্বর মাহাথা বাড়ির নং : n0060 বয়স : 53 লিঙ্গ : পুরুষ	ফটো উপলব্ধ	1062	WB/35/240/291265	নাম : লাণ্টু কুমার মাহাথা পিতার নাম: বক্রেশ্বর মাহাথা বাড়ির নং : n0060 বয়স : 51 লিঙ্গ : পুরুষ	ফটো উপলব্ধ
1063	WB/35/240/291396	নাম : ভীমলা মাহাথা স্বামীর নাম: ধীরেন মাহাথা বাড়ির নং : n0062 বয়স : 69 লিঙ্গ : মহিলা	ফটো উপলব্ধ	1064	GPP1263227	নাম : অজয় মাহাথা পিতার নাম: ধীরেন মাহাথা বাড়ির নং : n0062 বয়স : 50 লিঙ্গ : পুরুষ	ফটো উপলব্ধ	1065	WNM1937556	নাম : গুণ্ডী মাহাথা স্বামীর নাম: অখিল মাহাথা বাড়ির নং : n0059 বয়স : 28 লিঙ্গ : মহিলা	ফটো উপলব্ধ
1066	WB/35/240/291306	নাম : চিনিবাস গোপ পিতার নাম: গোপকান্তী গোপ বাড়ির নং : n0060 বয়স : 54 লিঙ্গ : পুরুষ	ফটো উপলব্ধ	1067	GPP1311968	নাম : নিতু মাহাথা স্বামীর নাম: মনোজ কুমার মাহাথা বাড়ির নং : n0060 বয়স : 46 লিঙ্গ : মহিলা	ফটো উপলব্ধ	1068	GPP2705978	নাম : বন্দনা মাহাথা স্বামীর নাম: লাণ্টু কুমার মাহাথা বাড়ির নং : n0060 বয়স : 37 লিঙ্গ : মহিলা	ফটো উপলব্ধ
1069	WB/35/240/291181	নাম : দশরথ মাহাথা পিতার নাম: হেমন্ত মাহাথা বাড়ির নং : n0061 বয়স : 57 লিঙ্গ : পুরুষ	ফটো উপলব্ধ	1070	WB/35/240/291321	নাম : কিরন মাহাথা স্বামীর নাম: দশরথ মাহাথা বাড়ির নং : n0061 বয়স : 53 লিঙ্গ : মহিলা	ফটো উপলব্ধ	1071	WNM1858034	নাম : শঙ্কর মাহাথা পিতার নাম: দশরথ মাহাথা বাড়ির নং : n0061 বয়স : 29 লিঙ্গ : পুরুষ	ফটো উপলব্ধ
1072	WB/35/240/291320	নাম : ববিতা মাহাথা স্বামীর নাম: রামপদ মাহাথা বাড়ির নং : n0061 বয়স : 49 লিঙ্গ : মহিলা	ফটো উপলব্ধ	1073	WNM1858265	নাম : সুস্মিতা মাহাথা স্বামীর নাম: ভরত মাহাথা বাড়ির নং : n0061 বয়স : 31 লিঙ্গ : মহিলা	ফটো উপলব্ধ	1074	GPP2263291	নাম : ধীরেন মাহাথা পিতার নাম: দুর্গাচরণ মাহাথা বাড়ির নং : n0062 বয়স : 72 লিঙ্গ : পুরুষ	ফটো উপলব্ধ
1075	WNM1937614	নাম : পুনম মাহাথা স্বামীর নাম: নরেন চন্দ্র মাহাথা বাড়ির নং : n0030 বয়স : 35 লিঙ্গ : মহিলা	ফটো উপলব্ধ	1076	WNM2028512	নাম : বিক্রম মাহাথা পিতার নাম: পরমেশ্বর মাহাথা বাড়ির নং : n0065 বয়স : 27 লিঙ্গ : পুরুষ	ফটো উপলব্ধ	1077	WNM2331460	নাম : কাজল মাহাথা পিতার নাম: মনোজ কুমার মাহাথা বাড়ির নং : n00 বয়স : 25 লিঙ্গ : মহিলা	ফটো উপলব্ধ
1078	WNM2028678	নাম : প্রীতি মাহাথা স্বামীর নাম: শক্রয় মাহাথা বাড়ির নং : n0061 বয়স : 28 লিঙ্গ : মহিলা	ফটো উপলব্ধ	1079	GPP2585586	নাম : শিবরাম মাহাথা পিতার নাম: হেমন্ত মাহাথা বাড়ির নং : n0061 বয়স : 61 লিঙ্গ : পুরুষ	ফটো উপলব্ধ	1080	WNM2252716	নাম : ইন্দুবালা মাহাথা স্বামীর নাম: শিবরাম মাহাথা বাড়ির নং : n0061 বয়স : 59 লিঙ্গ : মহিলা	ফটো উপলব্ধ



বিধানসভা নির্বাচনক্ষেত্রের নং, নাম : 245-পাড়া  
ভাগ নং, নাম : 1-ছাড়কুলি,উপরকুলি,বাগানধার

1081 নাম : ডলি মিথ্যা স্বামীর নাম: বিজয় মিথ্যা বাড়ির নং : এন0031 বয়স : 28 লিঙ্গ : মহিলা	WNM2177533 ফটো উপলব্ধ	1082 নাম : ঝনু মিথ্যা পিতার নাম: কিষন মিথ্যা বাড়ির নং : এন0042 বয়স : 25 লিঙ্গ : মহিলা	WNM2177541 ফটো উপলব্ধ	1083 নাম : অজয় মিথ্যা পিতার নাম: ভুরকু মিথ্যা বাড়ির নং : নং031 বয়স : 25 লিঙ্গ : পুরুষ	WNM2158251 ফটো উপলব্ধ
1084 নাম : সজনী মিথ্যা স্বামীর নাম: ঝনু মিথ্যা বাড়ির নং : এন0042 বয়স : 25 লিঙ্গ : মহিলা	WNM2159283 ফটো উপলব্ধ	1085 নাম : চন্দ্রশেখর মিথ্যা পিতার নাম: ভুরকু মিথ্যা বাড়ির নং : এন002 বয়স : 21 লিঙ্গ : পুরুষ	WNM2591204 ফটো উপলব্ধ	1086 নাম : সরিতা মিথ্যা স্বামীর নাম: বনমালী মিথ্যা বাড়ির নং : n0047 বয়স : 34 লিঙ্গ : মহিলা	WNM1937028 ফটো উপলব্ধ
1087 নাম : দিপালী মিথ্যা স্বামীর নাম: গনু মিথ্যা বাড়ির নং : n0032 বয়স : 55 লিঙ্গ : মহিলা	WB/35/240/291598 ফটো উপলব্ধ	1088 নাম : গন্তীর মিত্রা পিতার নাম: অরুণ মিত্রা বাড়ির নং : n0045 বয়স : 36 লিঙ্গ : পুরুষ	WNM1440320 ফটো উপলব্ধ	1089 নাম : অমীর মিত্রা পিতার নাম: অরুণ মিত্রা বাড়ির নং : n0045 বয়স : 34 লিঙ্গ : পুরুষ	WNM1440338 ফটো উপলব্ধ
1090 নাম : সুমিত্রা মিথ্যা স্বামীর নাম: ভুড়কু মিথ্যা বাড়ির নং : n0031 বয়স : 51 লিঙ্গ : মহিলা	GPP1311430 ফটো উপলব্ধ	1091 নাম : চম্পা মাজী স্বামীর নাম: মানিক মাজী বাড়ির নং : n0031 বয়স : 30 লিঙ্গ : মহিলা	WNM1758614 ফটো উপলব্ধ	1092 নাম : গনু মিথ্যা পিতার নাম: ঝঞ্জু মিথ্যা বাড়ির নং : n0032 বয়স : 58 লিঙ্গ : পুরুষ	WB/35/240/291621 ফটো উপলব্ধ
1093 নাম : ভুড়কু মিথ্যা পিতার নাম: হেমকা মিথ্যা বাড়ির নং : n0031 বয়স : 56 লিঙ্গ : পুরুষ	GPP1264019 ফটো উপলব্ধ	1094 নাম : বিজয় মিথ্যা পিতার নাম: ভুড়কু মিথ্যা বাড়ির নং : n0031 বয়স : 29 লিঙ্গ : পুরুষ	WNM1937473 ফটো উপলব্ধ	1095 নাম : আমু মিথ্যা পিতার নাম: ঝঞ্জু মিথ্যা বাড়ির নং : n0033 বয়স : 73 লিঙ্গ : পুরুষ	WB/35/240/291513 ফটো উপলব্ধ
1096 নাম : তুট মিথ্যা স্বামীর নাম: আমু মিথ্যা বাড়ির নং : n0033 বয়স : 68 লিঙ্গ : মহিলা	WB/35/240/291290 ফটো উপলব্ধ	1097 নাম : মনু মিথ্যা পিতার নাম: ঝঞ্জু মিথ্যা বাড়ির নং : n0034 বয়স : 66 লিঙ্গ : পুরুষ	WB/35/240/291581 ফটো উপলব্ধ	1098 নাম : দুখনি মিথ্যা স্বামীর নাম: মনু মিথ্যা বাড়ির নং : n0034 বয়স : 63 লিঙ্গ : মহিলা	WB/35/240/291291 ফটো উপলব্ধ
1099 নাম : মুরলী মিথ্যা পিতার নাম: মনু মিথ্যা বাড়ির নং : n0034 বয়স : 34 লিঙ্গ : পুরুষ	WNM1643501 ফটো উপলব্ধ	1100 নাম : রঞ্জিত মিথ্যা পিতার নাম: দশরথ মিথ্যা বাড়ির নং : n0041 বয়স : 39 লিঙ্গ : পুরুষ	GPP2492551 ফটো উপলব্ধ	1101 নাম : সুমিত্রা মিথ্যা স্বামীর নাম: রঞ্জিত মিথ্যা বাড়ির নং : n0041 বয়স : 38 লিঙ্গ : মহিলা	GPP2492569 ফটো উপলব্ধ
1102 নাম : গাজু মিথ্যা পিতার নাম: দশরথ মিথ্যা বাড়ির নং : n0041 বয়স : 39 লিঙ্গ : পুরুষ	GPP2492585 ফটো উপলব্ধ	1103 নাম : নমিতা মিথ্যা স্বামীর নাম: গাজু মিথ্যা বাড়ির নং : n0041 বয়স : 38 লিঙ্গ : মহিলা	GPP2492577 ফটো উপলব্ধ	1104 নাম : কিষন মিথ্যা পিতার নাম: দশরথ মিথ্যা বাড়ির নং : n0042 বয়স : 55 লিঙ্গ : পুরুষ	GPP2585602 ফটো উপলব্ধ
1105 নাম : জ্যোৎস্না মিথ্যা স্বামীর নাম: কিষন মিথ্যা বাড়ির নং : n0042 বয়স : 43 লিঙ্গ : মহিলা	GPP2263374 ফটো উপলব্ধ	1106 নাম : শান্তিরাম মিথ্যা পিতার নাম: পলু মিথ্যা বাড়ির নং : n0043 বয়স : 61 লিঙ্গ : পুরুষ	WB/35/240/291038 ফটো উপলব্ধ	1107 নাম : পুষ্প মিথ্যা স্বামীর নাম: শান্তিরাম মিথ্যা বাড়ির নং : n0043 বয়স : 54 লিঙ্গ : মহিলা	GPP1265461 ফটো উপলব্ধ
1108 নাম : আলতা মিথ্যা স্বামীর নাম: শান্তিরাম মিথ্যা বাড়ির নং : n0043 বয়স : 39 লিঙ্গ : মহিলা	GPP2263960 ফটো উপলব্ধ	1109 নাম : সমীর মিথ্যা পিতার নাম: অরুণ মিথ্যা বাড়ির নং : n0044 বয়স : 55 লিঙ্গ : পুরুষ	WB/35/240/294290 ফটো উপলব্ধ	1110 নাম : মঞ্জু মিথ্যা স্বামীর নাম: সমীর মিথ্যা বাড়ির নং : n0044 বয়স : 49 লিঙ্গ : মহিলা	GPP1265479 ফটো উপলব্ধ



1111	WB/35/240/291497	নাম : অতুল মিথ্যা পিতার নাম: অবিনাশ মিথ্যা বাড়ির নং : n0046 বয়স : 58 লিঙ্গ : পুরুষ	ফটো উপলব্ধ	1112	WB/35/240/291231	নাম : শ্রীমতি মিথ্যা স্বামীর নাম: অতুল মিথ্যা বাড়ির নং : n0046 বয়স : 51 লিঙ্গ : মহিলা	ফটো উপলব্ধ	1113	WB/35/240/291230	নাম : অমলা মিথ্যা স্বামীর নাম: অংকুর মিথ্যা বাড়ির নং : n0047 বয়স : 56 লিঙ্গ : মহিলা	ফটো উপলব্ধ
1114	GPP1264258	নাম : বরুণ মিথ্যা পিতার নাম: রবন মিথ্যা বাড়ির নং : n0048 বয়স : 66 লিঙ্গ : পুরুষ	ফটো উপলব্ধ	1115	WB/35/240/291301	নাম : নেপুলা মিথ্যা স্বামীর নাম: বরুণ মিথ্যা বাড়ির নং : n0048 বয়স : 51 লিঙ্গ : মহিলা	ফটো উপলব্ধ	1116	WNM2591097	নাম : রোহিত মিথ্যা পিতার নাম: মনু মিথ্যা বাড়ির নং : এন002 বয়স : 22 লিঙ্গ : পুরুষ	ফটো উপলব্ধ
1117	WNM1937184	নাম : দুর্গা মিথ্যা স্বামীর নাম: মুরলী মিথ্যা বাড়ির নং : n0034 বয়স : 31 লিঙ্গ : মহিলা	ফটো উপলব্ধ	1118	WNM2331171	নাম : সৃষ্টিধর মিথ্যা পিতার নাম: মনু মিথ্যা বাড়ির নং : n00 বয়স : 24 লিঙ্গ : পুরুষ	ফটো উপলব্ধ	1119	WNM2475481	নাম : সঞ্জয় মিথ্যা পিতার নাম: অতুল মিথ্যা বাড়ির নং : নং021 বয়স : 22 লিঙ্গ : পুরুষ	ফটো উপলব্ধ
1120	ZJZ2369536	নাম : জ্যোৎস্না মাজী সিংহ স্বামীর নাম: দেবব্রত সিংহ বাড়ির নং : এন0040 বয়স : 27 লিঙ্গ : মহিলা	ফটো উপলব্ধ	1121	WNM2578391	নাম : জাদুরাম রায় পিতার নাম: শক্তি রায় বাড়ির নং : নং 52 বয়স : 23 লিঙ্গ : পুরুষ	ফটো উপলব্ধ	#2 1122	WNM2097673	নাম : কার্তিক রায় পিতার নাম: বিশ্বস্তর রায় বাড়ির নং : n0053 বয়স : 26 লিঙ্গ : পুরুষ	ফটো উপলব্ধ
1123	WNM2028728	নাম : কালাচাঁদ রায় পিতার নাম: নিমাই রায় বাড়ির নং : n0039 বয়স : 31 লিঙ্গ : পুরুষ	ফটো উপলব্ধ	1124	WNM1988252	নাম : সুনীতা রায় স্বামীর নাম: বিজু রায় বাড়ির নং : n0098 বয়স : 28 লিঙ্গ : মহিলা	ফটো উপলব্ধ	1125	WNM1440437	নাম : সাবিত্রী রায় স্বামীর নাম: পরান রায় বাড়ির নং : n0094 বয়স : 36 লিঙ্গ : মহিলা	ফটো উপলব্ধ
1126	WB/35/240/291382	নাম : রাধিকা রায় স্বামীর নাম: রাখাল রায় বাড়ির নং : n0095 বয়স : 64 লিঙ্গ : মহিলা	ফটো উপলব্ধ	1127	GPP2263515	নাম : প্রহ্লাদ কুমার রায় পিতার নাম: মিহির কুমার রায় বাড়ির নং : n0097 বয়স : 45 লিঙ্গ : পুরুষ	ফটো উপলব্ধ	1128	GPP2706083	নাম : বালিকা রায় স্বামীর নাম: প্রহ্লাদ কুমার রায় বাড়ির নং : n0097 বয়স : 37 লিঙ্গ : মহিলা	ফটো উপলব্ধ
1129	WNM1440429	নাম : রীতা রায় স্বামীর নাম: কার্তিক রায় বাড়ির নং : n0093 বয়স : 34 লিঙ্গ : মহিলা	ফটো উপলব্ধ	1130	WB/35/240/291311	নাম : পারন রায় পিতার নাম: গোবিন্দ রায় বাড়ির নং : n0094 বয়স : 65 লিঙ্গ : পুরুষ	ফটো উপলব্ধ	1131	WNM2653814	নাম : আশা রায় পিতার নাম: পরাণ রায় বাড়ির নং : 000 বয়স : 20 লিঙ্গ : মহিলা	ফটো উপলব্ধ
1132	WNM2393783	নাম : মুণ্ডা মাঝী পিতার নাম: ধনপতি মাঝী বাড়ির নং : এন0054 বয়স : 23 লিঙ্গ : পুরুষ	ফটো উপলব্ধ	1133	WNM2393569	নাম : ঘোটেংকচ রায় পিতার নাম: রাখাল রায় বাড়ির নং : এন0015 বয়স : 27 লিঙ্গ : পুরুষ	ফটো উপলব্ধ	1134	WNM1937390	নাম : দিপালী রায় স্বামীর নাম: কমল রায় বাড়ির নং : n0097 বয়স : 38 লিঙ্গ : মহিলা	ফটো উপলব্ধ
1135	WNM1937234	নাম : সন্টু রায় পিতার নাম: রথু রায় বাড়ির নং : n0036 বয়স : 31 লিঙ্গ : পুরুষ	ফটো উপলব্ধ	1136	WB/35/240/291350	নাম : সংজ্যোতি রায় স্বামীর নাম: সুর্যা রায় বাড়ির নং : n0035 বয়স : 52 লিঙ্গ : মহিলা	ফটো উপলব্ধ	1137	GPP2263507	নাম : রথু রায় পিতার নাম: দশরথ রায় বাড়ির নং : n0036 বয়স : 63 লিঙ্গ : পুরুষ	ফটো উপলব্ধ
1138	WB/35/240/291359	নাম : নেবু রায় স্বামীর নাম: রথু রায় বাড়ির নং : n0036 বয়স : 58 লিঙ্গ : মহিলা	ফটো উপলব্ধ	1139	GPP2492601	নাম : জগদীশ রায় পিতার নাম: রথু রায় বাড়ির নং : n0036 বয়স : 39 লিঙ্গ : পুরুষ	ফটো উপলব্ধ	1140	GPP2492619	নাম : গৌরী রায় স্বামীর নাম: জগদীশ রায় বাড়ির নং : n0036 বয়স : 38 লিঙ্গ : মহিলা	ফটো উপলব্ধ

1141	WB/35/240/291039	নাম : গুজর রায় পিতার নাম: গুরুপদ রায় বাড়ির নং : n0037 বয়স : 81 লিঙ্গ : পুরুষ	ফটো উপলব্ধ	1142	WB/35/240/291355	নাম : মেনকা রায় স্বামীর নাম: গুজর রায় বাড়ির নং : n0037 বয়স : 66 লিঙ্গ : মহিলা	ফটো উপলব্ধ	1143	WNM1759034	নাম : কুমকুম সিং চৌধুরী স্বামীর নাম: শ্রীকান্ত সিং চৌধুরী বাড়ির নং : n0037 বয়স : 35 লিঙ্গ : মহিলা	ফটো উপলব্ধ
1144	WB/35/240/291462	নাম : নিতাই রায় পিতার নাম: গুরুপদ রায় বাড়ির নং : n0038 বয়স : 66 লিঙ্গ : পুরুষ	ফটো উপলব্ধ	1145	GPP2263465	নাম : সুমিতা রায় স্বামীর নাম: নিতাই রায় বাড়ির নং : n0038 বয়স : 42 লিঙ্গ : মহিলা	ফটো উপলব্ধ	1146	WB/35/240/291511	নাম : নিমাই রায় পিতার নাম: গুরুপদ রায় বাড়ির নং : n0039 বয়স : 75 লিঙ্গ : পুরুষ	ফটো উপলব্ধ
1147	WB/35/240/291468	নাম : তিলকা রায় স্বামীর নাম: নিমাই রায় বাড়ির নং : n0039 বয়স : 55 লিঙ্গ : মহিলা	ফটো উপলব্ধ	1148	GPP2263457	নাম : মাধব রায় পিতার নাম: গুরুপদ রায় বাড়ির নং : n0039 বয়স : 58 লিঙ্গ : পুরুষ	ফটো উপলব্ধ	1149	WB/35/240/291356	নাম : জুহলী রায় পিতার নাম: গুরুপদ রায় বাড়ির নং : n0040 বয়স : 71 লিঙ্গ : মহিলা	ফটো উপলব্ধ
1150	WNM1643527	নাম : আশা রায় স্বামীর নাম: মিলন রায় বাড়ির নং : n0050 বয়স : 36 লিঙ্গ : মহিলা	ফটো উপলব্ধ	1151	WNM1643519	নাম : মিলন রায় পিতার নাম: শশী রায় বাড়ির নং : n0050 বয়স : 35 লিঙ্গ : পুরুষ	ফটো উপলব্ধ	1152	GPP2263416	নাম : স্বপন রায় পিতার নাম: জবাবী রায় বাড়ির নং : n0051 বয়স : 61 লিঙ্গ : পুরুষ	ফটো উপলব্ধ
1153	GPP2263424	নাম : পদ্মাবতী রায় স্বামীর নাম: স্বপন রায় বাড়ির নং : n0051 বয়স : 56 লিঙ্গ : মহিলা	ফটো উপলব্ধ	1154	WB/35/240/291408	নাম : শুকু রায় পিতার নাম: জাওয়ারী রায় বাড়ির নং : n0051 বয়স : 56 লিঙ্গ : পুরুষ	ফটো উপলব্ধ	1155	WNM1937226	নাম : মনু রায় পিতার নাম: রথু রায় বাড়ির নং : n0036 বয়স : 33 লিঙ্গ : পুরুষ	ফটো উপলব্ধ
1156	WNM2599454	নাম : রাখল রায় পিতার নাম: লুধু রায় বাড়ির নং : n0095 বয়স : 70 লিঙ্গ : পুরুষ	ফটো উপলব্ধ	1157	WB/35/240/291348	নাম : সুন্দরা রায় স্বামীর নাম: পাঁচু রায় বাড়ির নং : n0035 বয়স : 73 লিঙ্গ : মহিলা	ফটো উপলব্ধ	1158	WB/35/240/291354	নাম : সূর্যকান্ত রায় পিতার নাম: পাঁচু রায় বাড়ির নং : n0035 বয়স : 58 লিঙ্গ : পুরুষ	ফটো উপলব্ধ
1159	WNM1937101	নাম : রসনা রায় স্বামীর নাম: ফটিক রায় বাড়ির নং : n0054 বয়স : 29 লিঙ্গ : মহিলা	ফটো উপলব্ধ	1160	WNM2028629	নাম : মধুসূদন রায় পিতার নাম: শক্তিপদ রায় বাড়ির নং : n0052 বয়স : 27 লিঙ্গ : পুরুষ	ফটো উপলব্ধ	1161	WNM2028587	নাম : রাজেন্দ্র প্রসাদ রায় পিতার নাম: রাম পদ রায় বাড়ির নং : n0098 বয়স : 35 লিঙ্গ : পুরুষ	ফটো উপলব্ধ
1162	GPP2263986	নাম : কমল রায় পিতার নাম: মিহির রায় বাড়ির নং : n0097 বয়স : 39 লিঙ্গ : পুরুষ	ফটো উপলব্ধ	1163	WB/35/240/291645	নাম : রামপদ রায় পিতার নাম: কীর্তন রায় বাড়ির নং : n0098 বয়স : 56 লিঙ্গ : পুরুষ	ফটো উপলব্ধ	1164	WB/35/240/291385	নাম : শিবানী রায় স্বামীর নাম: রামপদ রায় বাড়ির নং : n0098 বয়স : 54 লিঙ্গ : মহিলা	ফটো উপলব্ধ
1165	GPP2263390	নাম : বংশী রায় পিতার নাম: রামপদ রায় বাড়ির নং : n0098 বয়স : 40 লিঙ্গ : পুরুষ	ফটো উপলব্ধ	1166	GPP2706075	নাম : বিজু রায় পিতার নাম: রামপদ রায় বাড়ির নং : n0098 বয়স : 38 লিঙ্গ : পুরুষ	ফটো উপলব্ধ	1167	GPP2263408	নাম : উত্তম কুমার কর্মকার পিতার নাম: মহাদেব কর্মকার বাড়ির নং : n0098 বয়স : 42 লিঙ্গ : পুরুষ	ফটো উপলব্ধ
1168	WNM1643535	নাম : মঞ্জুরা রায় স্বামীর নাম: বংশী রায় বাড়ির নং : n0098 বয়স : 33 লিঙ্গ : মহিলা	ফটো উপলব্ধ	1169	WNM1643451	নাম : কবিতা কর্মকার স্বামীর নাম: উত্তম কর্মকার বাড়ির নং : n0098 বয়স : 34 লিঙ্গ : মহিলা	ফটো উপলব্ধ	1170	WNM2252377	নাম : সুনীল রায় পিতার নাম: লুধু রায় বাড়ির নং : n0096 বয়স : 57 লিঙ্গ : পুরুষ	ফটো উপলব্ধ

বিধানসভা নির্বাচনক্ষেত্রের নং, নাম : 245-পাড়া  
ভাগ নং, নাম : 1-ছাড়কুলি, উপরকুলি, বাগানধার

1171 নাম : মিহির রায় পিতার নাম: বুদ্ধ রায় বাড়ির নং : n0097 বয়স : 73 লিঙ্গ : পুরুষ ফটো উপলব্ধ	WNM2252450	1172 নাম : বিশ্বস্তর রায় পিতার নাম: ধরম রায় বাড়ির নং : n0053 বয়স : 66 লিঙ্গ : পুরুষ ফটো উপলব্ধ	WB/35/240/291223	1173 নাম : নীতু রায় স্বামীর নাম: সুনীল রায় বাড়ির নং : n0096 বয়স : 53 লিঙ্গ : মহিলা ফটো উপলব্ধ	WNM2252369
1174 নাম : কম্পনা রায় স্বামীর নাম: বিশ্বস্তর রায় বাড়ির নং : n0053 বয়স : 61 লিঙ্গ : মহিলা ফটো উপলব্ধ	WB/35/240/291358	1175 নাম : শকুন্তলা রায় স্বামীর নাম: শুকু রায় বাড়ির নং : n0051 বয়স : 51 লিঙ্গ : মহিলা ফটো উপলব্ধ	WB/35/240/291339	1176 নাম : গোলাপী রায় স্বামীর নাম: শক্তিপদ রায় বাড়ির নং : n0052 বয়স : 56 লিঙ্গ : মহিলা ফটো উপলব্ধ	WB/35/240/291289
1177 নাম : যজ্ঞেশ্বর রায় পিতার নাম: দেবু রায় বাড়ির নং : n0052 বয়স : 39 লিঙ্গ : পুরুষ ফটো উপলব্ধ	GPP2263978	1178 নাম : মীনা রায় স্বামীর নাম: রঞ্জিত রায় বাড়ির নং : n0052 বয়স : 38 লিঙ্গ : মহিলা ফটো উপলব্ধ	GPP2492627	1179 নাম : কম্পনা রায় স্বামীর নাম: ভবানী রায় বাড়ির নং : n0055 বয়স : 42 লিঙ্গ : মহিলা ফটো উপলব্ধ	GPP2263473
1180 নাম : রঞ্জিত রায় পিতার নাম: ভুখল রায় বাড়ির নং : n0055 বয়স : 43 লিঙ্গ : পুরুষ ফটো উপলব্ধ	GPP2263481	1181 নাম : খাঁদু রায় পিতার নাম: লেলু রায় বাড়ির নং : n0093 বয়স : 52 লিঙ্গ : পুরুষ ফটো উপলব্ধ	GPP2263432	1182 নাম : গনেশ রায় পিতার নাম: বিশ্বস্তর রায় বাড়ির নং : n0053 বয়স : 35 লিঙ্গ : পুরুষ ফটো উপলব্ধ	WNM1440379
1183 নাম : ফটিক রায় পিতার নাম: শিশুপদ রায় বাড়ির নং : n0054 বয়স : 34 লিঙ্গ : পুরুষ ফটো উপলব্ধ	WNM1440387	1184 নাম : ভবানী রায় পিতার নাম: ভুখল রায় বাড়ির নং : n0055 বয়স : 49 লিঙ্গ : পুরুষ ফটো উপলব্ধ	WB/35/240/291363	1185 নাম : পুতলা রায় স্বামীর নাম: যজ্ঞেশ্বর রায় বাড়ির নং : n0052 বয়স : 37 লিঙ্গ : মহিলা ফটো উপলব্ধ	GPP2706091
1186 নাম : পদ্মাবতী রায় স্বামীর নাম: খাঁন্দু রায় বাড়ির নং : n0093 বয়স : 49 লিঙ্গ : মহিলা ফটো উপলব্ধ	GPP2263440	1187 নাম : কার্তিক রায় পিতার নাম: লিলু রায় বাড়ির নং : n0093 বয়স : 36 লিঙ্গ : পুরুষ ফটো উপলব্ধ	WNM1440411	1188 নাম : সুভদ্রা রায় স্বামীর নাম: অঘনু রায় বাড়ির নং : n0093 বয়স : 34 লিঙ্গ : মহিলা ফটো উপলব্ধ	WNM1440403
1189 নাম : রেখা রায় স্বামীর নাম: মিহির রায় বাড়ির নং : n0097 বয়স : 58 লিঙ্গ : মহিলা ফটো উপলব্ধ	WNM2252443	1190 নাম : সোমনাথ রায় পিতার নাম: প্রহ্লাদ কুমার রায় বাড়ির নং : 000 বয়স : 20 লিঙ্গ : পুরুষ ফটো উপলব্ধ	WNM2659209	1191 নাম : অঘনু রায় পিতার নাম: লেলু রায় বাড়ির নং : n0093 বয়স : 36 লিঙ্গ : পুরুষ ফটো উপলব্ধ	WNM1440395
1192 নাম : তুলসী রায় স্বামীর নাম: গনেশ রায় বাড়ির নং : n00 বয়স : 25 লিঙ্গ : মহিলা ফটো উপলব্ধ	WNM2360030	1193 নাম : শ্রীকান্ত সিং চৌধুরী পিতার নাম: কাশিনাথ সিং চৌধুরী বাড়ির নং : n0037 বয়স : 36 লিঙ্গ : পুরুষ ফটো উপলব্ধ	GPP2761575	1194 নাম : পান্ডব রায় পিতার নাম: রথু রায় বাড়ির নং : n0036 বয়স : 25 লিঙ্গ : পুরুষ ফটো উপলব্ধ	WNM2177509
1195 নাম : সনাতন রায় পিতার নাম: জগদীশ রায় বাড়ির নং : 00000 বয়স : 20 লিঙ্গ : পুরুষ ফটো উপলব্ধ	WNM2631679	1196 নাম : শান্তি রায় স্বামীর নাম: শিশুপদ রায় বাড়ির নং : n0054 বয়স : 53 লিঙ্গ : মহিলা ফটো উপলব্ধ	WNM2252674	1197 নাম : শিশুপদ রায় পিতার নাম: মাহিন্দী রায় বাড়ির নং : n0054 বয়স : 76 লিঙ্গ : পুরুষ ফটো উপলব্ধ	WNM2252666
1198 নাম : মঞ্জু সিং চৌধুরী স্বামীর নাম: অনাথ সিং চৌধুরী বাড়ির নং : n0066 বয়স : 38 লিঙ্গ : মহিলা ফটো উপলব্ধ	GPP2492296	1199 নাম : দুর্গাবতী সিং চৌধুরী স্বামীর নাম: আশীষ সিং চৌধুরী বাড়ির নং : n0066 বয়স : 38 লিঙ্গ : মহিলা ফটো উপলব্ধ	GPP2492288	1200 নাম : মীরা সিং চৌধুরী স্বামীর নাম: কাশীনাথ সিং চৌধুরী বাড়ির নং : n0067 বয়স : 68 লিঙ্গ : মহিলা ফটো উপলব্ধ	GPP1311307

বিধানসভা নির্বাচনকেন্দ্রের নং, নাম : 245-পাড়া  
ভাগ নং, নাম : 1-ছাড়কুলি,উপরকুলি,বাগানধার

1201 নাম : অরবিন্দ সিং চৌধুরী পিতার নাম: কাশীনাথ সিং চৌধুরী বাড়ির নং : n0067 বয়স : 40 লিঙ্গ : পুরুষ	GPP2264000 ফটো উপলব্ধ	1202 নাম : তীরথ সিং চৌধুরী পিতার নাম: কেদার সিং চৌধুরী বাড়ির নং : n0066 বয়স : 71 লিঙ্গ : পুরুষ	WB/35/240/291421 ফটো উপলব্ধ	1203 নাম : যমুনা সিং চৌধুরী স্বামীর নাম: তীরথ সিং চৌধুরী বাড়ির নং : n0066 বয়স : 61 লিঙ্গ : মহিলা	WB/35/240/291325 ফটো উপলব্ধ
1204 নাম : আশিস সিং চৌধুরী পিতার নাম: তিরথ সিং চৌধুরী বাড়ির নং : n0066 বয়স : 42 লিঙ্গ : পুরুষ	GPP2263572 ফটো উপলব্ধ	1205 নাম : অনাথ সিংহচৌধুরী পিতার নাম: তিরথ সিংহচৌধুরী বাড়ির নং : n0066 বয়স : 41 লিঙ্গ : পুরুষ	GPP2263580 ফটো উপলব্ধ	1206 নাম : অমিত সিং চৌধুরী পিতার নাম: দিলীপ সিং চৌধুরী বাড়ির নং : n0068 বয়স : 31 লিঙ্গ : পুরুষ	WNM1643477 ফটো উপলব্ধ
1207 নাম : বিশ্বজিৎ সিং চৌধুরী পিতার নাম: কাশীনাথ সিং চৌধুরী বাড়ির নং : n0067 বয়স : 42 লিঙ্গ : পুরুষ	GPP2263549 ফটো উপলব্ধ	1208 নাম : কিরণ সিংহচৌধুরী স্বামীর নাম: বিশ্বজিত সিংহচৌধুরী বাড়ির নং : n0067 বয়স : 40 লিঙ্গ : মহিলা	GPP2263556 ফটো উপলব্ধ	1209 নাম : গোবর্ধন সিং চৌধুরী পিতার নাম: কেদার সিং চৌধুরী বাড়ির নং : n0068 বয়স : 83 লিঙ্গ : পুরুষ	WNM2689990 ফটো উপলব্ধ
1210 নাম : দিলীপ সিং চৌধুরী পিতার নাম: গোবর্ধন সিং চৌধুরী বাড়ির নং : n0068 বয়স : 56 লিঙ্গ : পুরুষ	WB/35/240/291182 ফটো উপলব্ধ	1211 নাম : সন্তোষী সিং চৌধুরী স্বামীর নাম: দিলীপ সিং চৌধুরী বাড়ির নং : n0068 বয়স : 51 লিঙ্গ : মহিলা	WB/35/240/291328 ফটো উপলব্ধ	1212 নাম : বিশ্বনাথ সিং চৌধুরী পিতার নাম: গোবর্ধন সিং চৌধুরী বাড়ির নং : n0068 বয়স : 51 লিঙ্গ : পুরুষ	WB/35/240/291024 ফটো উপলব্ধ
1213 নাম : রীতা সিং চৌধুরী স্বামীর নাম: বিশ্বনাথ সিং চৌধুরী বাড়ির নং : n0068 বয়স : 42 লিঙ্গ : মহিলা	GPP2263564 ফটো উপলব্ধ	1214 নাম : অজন্তা সিং মাজী স্বামীর নাম: দেবাশিষ মাজী বাড়ির নং : n0243 বয়স : 31 লিঙ্গ : মহিলা	WNM1800333 ফটো উপলব্ধ	1215 নাম : শিবানী সিংহ স্বামীর নাম: সুবল চন্দ্র সিংহ বাড়ির নং : n0171 বয়স : 53 লিঙ্গ : মহিলা	GPP0487702 ফটো উপলব্ধ
1216 নাম : সুবল চন্দ্র সিংহ পিতার নাম: কিশোরী মোহন সিংহ বাড়ির নং : n0171 বয়স : 60 লিঙ্গ : পুরুষ	GPP0487694 ফটো উপলব্ধ	1217 নাম : ধনঞ্জয় সিংহ পিতার নাম: কৃষ্ণ কুমার সিংহ বাড়ির নং : 0130 বয়স : 37 লিঙ্গ : পুরুষ	GPP2706109 ফটো উপলব্ধ	1218 নাম : কৃষ্ণ কুমার সিংহ পিতার নাম: হরিপদ সিংহ বাড়ির নং : n0128 বয়স : 69 লিঙ্গ : পুরুষ	WB/35/240/291318 ফটো উপলব্ধ
1219 নাম : নেহা কুমারি সিংহ স্বামীর নাম: ধনঞ্জয় সিংহ বাড়ির নং : 0130 বয়স : 31 লিঙ্গ : মহিলা	WNM1759026 ফটো উপলব্ধ	1220 নাম : রঞ্জিত সিংহ পিতার নাম: কৃষ্ণ কুমার সিংহ বাড়ির নং : n0128 বয়স : 36 লিঙ্গ : পুরুষ	WNM0986281 ফটো উপলব্ধ	1221 নাম : পূর্ণিমা সিংহ পিতার নাম: কৃষ্ণ কুমার সিংহ বাড়ির নং : n0128 বয়স : 30 লিঙ্গ : মহিলা	WNM1759059 ফটো উপলব্ধ
1222 নাম : কমলা সিংহ স্বামীর নাম: কৃষ্ণকুমার সিংহ বাড়ির নং : n0128 বয়স : 59 লিঙ্গ : মহিলা	WB/35/240/291445 ফটো উপলব্ধ	1223 নাম : দেবব্রত সিংহ পিতার নাম: সুবল সিংহ বাড়ির নং : n0171 বয়স : 34 লিঙ্গ : পুরুষ	WNM1440569 ফটো উপলব্ধ	1224 নাম : অরুণ সিংহ পিতার নাম: সুবল সিংহ বাড়ির নং : n0171 বয়স : 29 লিঙ্গ : পুরুষ	WNM1857895 ফটো উপলব্ধ
1225 নাম : জয়দেব মিথ্যা পিতার নাম: বনমালী মিথ্যা বাড়ির নং : 000 বয়স : 19 লিঙ্গ : পুরুষ	WNM2701605 ফটো উপলব্ধ	S2 1226 নাম : চন্দ্রাবলী মাজী পিতার নাম: সাধন চন্দ্র মাজী বাড়ির নং : 0000 বয়স : 19 লিঙ্গ : মহিলা	WNM2701621 ফটো উপলব্ধ	1227 নাম : সুকুমার বাউরী পিতার নাম: ভূষণ বাউরী বাড়ির নং : 000 বয়স : 21 লিঙ্গ : পুরুষ	WNM2701696 ফটো উপলব্ধ
1228 নাম : আবদুল আনসারি পিতার নাম: সাজিদ আনসারি বাড়ির নং : 000 বয়স : 19 লিঙ্গ : পুরুষ	WNM2701720 ফটো উপলব্ধ	1229 নাম : তসলিমা খাতুন স্বামীর নাম: ফিরোজ আনসারী বাড়ির নং : 000 বয়স : 23 লিঙ্গ : মহিলা	WNM2701738 ফটো উপলব্ধ	1230 নাম : লক্ষ্মী বাউরী স্বামীর নাম: তপন বাউরী বাড়ির নং : 00 বয়স : 21 লিঙ্গ : মহিলা	WNM2701746 ফটো উপলব্ধ



বিধানসভা নির্বাচনকেন্দ্রের নং, নাম : 245-পাড়া  
ভাগ নং, নাম : 1-ছাড়কুলি, উপরকুলি, বাগানধার

1231 নাম : রাহেনা খাতুন পিতার নাম: সামসুদ্দিন আনসারী বাড়ির নং : 0000 বয়স : 19 লিঙ্গ : মহিলা	WNM2701803	ফটো উপলব্ধ	1232 নাম : মৃত্যঞ্জয় মাজী পিতার নাম: গুরুক মাজী বাড়ির নং : 000 বয়স : 19 লিঙ্গ : পুরুষ	WNM2701845	ফটো উপলব্ধ	1233 নাম : অর্পিতা মাজী পিতার নাম: মনোজ মাজী বাড়ির নং : 000 বয়স : 19 লিঙ্গ : মহিলা	WNM2701860	ফটো উপলব্ধ
1234 নাম : নীলকণ্ঠ মাজী পিতার নাম: মনোরঞ্জন মাজী বাড়ির নং : 000 বয়স : 19 লিঙ্গ : পুরুষ	WNM2701894	ফটো উপলব্ধ	1235 নাম : সাবেরা খাতুন পিতার নাম: কুবান আনসারী বাড়ির নং : 000 বয়স : 19 লিঙ্গ : মহিলা	WNM2701951	ফটো উপলব্ধ	1236 নাম : জিৎ বাউরী পিতার নাম: মনোজ বাউরী বাড়ির নং : 000 বয়স : 19 লিঙ্গ : পুরুষ	WNM2701977	ফটো উপলব্ধ
1237 নাম : আশা মন্ডল পিতার নাম: গোবর ধন মন্ডল বাড়ির নং : 000 বয়স : 19 লিঙ্গ : মহিলা	WNM2719623	ফটো উপলব্ধ	1238 নাম : কিরণ দেব মাজী পিতার নাম: বিজয় মাজী বাড়ির নং : 00 বয়স : 19 লিঙ্গ : পুরুষ	WNM2719763	ফটো উপলব্ধ	1239 নাম : সবিতা বাউরী স্বামীর নাম: রাজীব বাউরী বাড়ির নং : 000 বয়স : 20 লিঙ্গ : মহিলা	WNM2719862	ফটো উপলব্ধ
1240 নাম : টিকু বাউরী পিতার নাম: সুবল চন্দ্র বাউরী বাড়ির নং : 000 বয়স : 19 লিঙ্গ : মহিলা	WNM2738656	ফটো উপলব্ধ	1241 নাম : অপর্ণা বাউরী পিতার নাম: দিলীপ বাউরী বাড়ির নং : 00 বয়স : 20 লিঙ্গ : মহিলা	WNM2742120	ফটো উপলব্ধ	1242 নাম : সাধি মন্ডল পিতার নাম: উদ্ধব মন্ডল বাড়ির নং : 000 বয়স : 19 লিঙ্গ : মহিলা	WNM2742138	ফটো উপলব্ধ
1243 নাম : হাসিনা বিবি স্বামীর নাম: মজিদ আনসারী বাড়ির নং : 000 বয়স : 24 লিঙ্গ : মহিলা	WNM2742021	ফটো উপলব্ধ	1244 নাম : সান্তার আনসারী পিতার নাম: সিদ্দিক আনসারী বাড়ির নং : 000 বয়স : 19 লিঙ্গ : পুরুষ	WNM2742104	ফটো উপলব্ধ	1245 নাম : আরমান আনসারী পিতার নাম: সহাবন আনসারী বাড়ির নং : 000 বয়স : 20 লিঙ্গ : পুরুষ	WNM2742096	ফটো উপলব্ধ
1246 নাম : উজ্জল মাহাথা পিতার নাম: পরমেশ্বর মাহাথা বাড়ির নং : 000 বয়স : 22 লিঙ্গ : পুরুষ	WNM2742088	ফটো উপলব্ধ	1247 নাম : রিকি বাউরী স্বামীর নাম: সারবন বাউরী বাড়ির নং : 000 বয়স : 22 লিঙ্গ : মহিলা	WNM2741726	ফটো উপলব্ধ	1248 নাম : আশা কালিন্দী স্বামীর নাম: সঞ্জয় মিদ্যা বাড়ির নং : তদগ্রাম বয়স : 23 লিঙ্গ : মহিলা	WNM2743789	ফটো উপলব্ধ
1249 নাম : শিল্পা চৌধুরী পিতার নাম: বলরাম চৌধুরী বাড়ির নং : n0105 বয়স : 20 লিঙ্গ : মহিলা	WNM2744092	ফটো উপলব্ধ	1250 নাম : রুচী কুমারী সিংহ স্বামীর নাম: রঞ্জিত সিংহ বাড়ির নং : ১২৮ বয়স : 28 লিঙ্গ : মহিলা	WNM2525962	ফটো উপলব্ধ	1251 নাম : অনন্ত মাজী পিতার নাম: ধনঞ্জয় মাজী বাড়ির নং : এন0092 বয়স : 21 লিঙ্গ : পুরুষ	WNM2749752	ফটো উপলব্ধ
1252 নাম : সুশান্ত মাজী পিতার নাম: উমাপদ মাজী বাড়ির নং : তদগ্রাম বয়স : 27 লিঙ্গ : পুরুষ	WNM2028736	ফটো উপলব্ধ						





নির্বাচক সংখ্যার সারসংক্ষেপ :

A) নির্বাচকের সংখ্যা :

	নির্বাচক তালিকার প্রকৃতি	নির্বাচক তালিকার পরিচিতি :	নির্বাচকের সংখ্যা :				
			পুরুষ	মহিলা	তৃতীয় লিঙ্গ	মোট	
I	মূল তালিকা	মূল তালিকা	বিশেষ নিবিড় সংশোধন ২০২৬ এর চূড়ান্ত ভোটার তালিকার সহিত 06-04-2026 তারিখ অবধি সংশোধিত নির্বাচক তালিকা	677	575	0	1252
II	1- সংযোজন তালিকা	সংযোজনী 1	বিশেষ সংক্ষিপ্ত সংশোধন 2026	0	0	0	0
		সংযোজনী 2	ধারাবাহিক সংশোধন 2026	0	0	0	0
			মোট	0	0	0	0
III	2- বিয়োজন তালিকা	সংযোজনী 1	বিশেষ সংক্ষিপ্ত সংশোধন 2026	0	0	0	0
		সংযোজনী 2	ধারাবাহিক সংশোধন 2026	0	1	0	1
			মোট	0	1	0	1
IV	'লিঙ্গ ক্ষেত্রের' পরিবর্তনের কারণে পার্থক্য			0	0	0	0
V	বিচারপ্রক্রিয়ার অধীনস্থ			0	0	0	0
VI	বিচার বিভাগীয় আধিকারিক কর্তৃক বিচারপূর্বক নিষ্পত্তির পর বিয়োজিত			0	0	0	0
নির্বাচকের মোট সংখ্যা (I+II-III+IV-V-VI)				677	574	0	1251

B) ক্রটি সংশোধনের সংখ্যা :

নির্বাচক তালিকার প্রকৃতি	নির্বাচক তালিকার পরিচিতি :	ক্রটি সংশোধনের সংখ্যা :
সংযোজনী 1	বিশেষ সংক্ষিপ্ত সংশোধন 2026	0
সংযোজনী 2	ধারাবাহিক সংশোধন 2026	3
	মোট	3

নির্বাচক নিবন্ধন আধিকারিকের স্বাক্ষর

E-মৃত, S-স্থানান্তরিত, R-একাধিকবার অন্তর্ভুক্ত, M-নিখোঁজ, Q-যোগ্য নহে

## ভোট গ্রহন কেন্দ্রের পূর্ণ বিবরণ :

ক্রমিক নং	ভোটকেন্দ্র নম্বর	মুখ্য/সহায়ক	ভোটকেন্দ্রের নাম	ভোটকেন্দ্রের ঠিকানা	প্রথম ক্রমিক নং	শেষ ক্রমিক নং
1	161	মুখ্য	তদগ্রাম প্রাথমিক বিদ্যালয়	তদগ্রাম প্রাথমিক বিদ্যালয়, - রুম-1, তদগ্রাম	1	660
2	161A	সহায়ক	তাড়াগ্রাম প্রাথমিক বিদ্যালয়	তদগ্রাম প্রাথমিক বিদ্যালয়, তদগ্রাম, রুম- 2	661	1252

## নির্বাচকের সংখ্যা :

ক্রমিক নং	ভোটকেন্দ্র নম্বর	মুখ্য/সহায়ক	পুরুষ	মহিলা	তৃতীয় লিঙ্গ	মোট
1	161A	সহায়ক	320	271	0	591
2	161	মুখ্য	357	303	0	660

নির্বাচনী নিবন্ধন কর্মকর্তার স্বাক্ষর