

নির্বাচক তালিকা 2026 S25 পশ্চিমবঙ্গ



| | | | | | | | | | | | | | | | | | | | |
|---|--|---|-------|------------------|---------|---------|---|------|---------|-----------------|---------|------|---------|--------|-------------|------|-------------|-----|----------|
| বিধানসভা নির্বাচনক্ষেত্রের নং, নাম ও সংরক্ষণের স্থিতি : 245 - পাড়া (তপশীলি জাতি) | | অংশ নং : 164 | | | | | | | | | | | | | | | | | |
| বিধানসভা নির্বাচনক্ষেত্রটি যে লোকসভা নির্বাচনক্ষেত্রের / ক্ষেত্রসমূহের অন্তর্ভুক্ত তার নং, নাম ও সংরক্ষণ স্থিতি : 35 - পুরুলিয়া (সাধারণ) | | | | | | | | | | | | | | | | | | | |
| 1. সংশোধনের পূর্ণ বিবরণ | | | | | | | | | | | | | | | | | | | |
| সংশোধনের বৎসর : | 2026 | নির্বাচক তালিকার পরিচিতি : | | | | | | | | | | | | | | | | | |
| ভিত্তি তারিখ : | 01-01-2026 | বিশেষ নিবিড় সংশোধন ২০২৬ এর চূড়ান্ত ভোটার তালিকার সহিত 06-04-2026 তারিখ অবধি সংশোধিত নির্বাচক তালিকা | | | | | | | | | | | | | | | | | |
| সংশোধনের প্রকৃতি : | ধারাবাহিক সংশোধন 2026 | | | | | | | | | | | | | | | | | | |
| প্রকাশনার তারিখ : | 06-04-2026 | | | | | | | | | | | | | | | | | | |
| 2. অংশ ও নির্বাচনী এলাকার পূর্ণ বিবরণ : | | | | | | | | | | | | | | | | | | | |
| অংশের ভাগ নং ও নাম : | | | | | | | | | | | | | | | | | | | |
| 1-বহড়া, বাউরীপাড়া, আনসারীপাড়া, দাসপাড়া | | <table border="1" style="width: 100%; border-collapse: collapse;"> <tr> <td>প্রধান শহর/গ্রাম</td> <td>: বহড়া</td> </tr> <tr> <td>ওয়ার্ড</td> <td>:</td> </tr> <tr> <td>থানা</td> <td>: পাড়া</td> </tr> <tr> <td>গ্রাম পঞ্চায়েত</td> <td>: বহড়া</td> </tr> <tr> <td>ব্লক</td> <td>: পাড়া</td> </tr> <tr> <td>মহকুমা</td> <td>: রঘুনাথপুর</td> </tr> <tr> <td>জেলা</td> <td>: পুরুলিয়া</td> </tr> <tr> <td>পিন</td> <td>: 723146</td> </tr> </table> | | প্রধান শহর/গ্রাম | : বহড়া | ওয়ার্ড | : | থানা | : পাড়া | গ্রাম পঞ্চায়েত | : বহড়া | ব্লক | : পাড়া | মহকুমা | : রঘুনাথপুর | জেলা | : পুরুলিয়া | পিন | : 723146 |
| প্রধান শহর/গ্রাম | : বহড়া | | | | | | | | | | | | | | | | | | |
| ওয়ার্ড | : | | | | | | | | | | | | | | | | | | |
| থানা | : পাড়া | | | | | | | | | | | | | | | | | | |
| গ্রাম পঞ্চায়েত | : বহড়া | | | | | | | | | | | | | | | | | | |
| ব্লক | : পাড়া | | | | | | | | | | | | | | | | | | |
| মহকুমা | : রঘুনাথপুর | | | | | | | | | | | | | | | | | | |
| জেলা | : পুরুলিয়া | | | | | | | | | | | | | | | | | | |
| পিন | : 723146 | | | | | | | | | | | | | | | | | | |
| 3. ভোট গ্রহন কেন্দ্রের পূর্ণ বিবরণ : | | | | | | | | | | | | | | | | | | | |
| ভোট গ্রহন কেন্দ্রের নং, নাম : | ভোট গ্রহন কেন্দ্রের শ্রেণী : | গ্রামীণ | | | | | | | | | | | | | | | | | |
| 164 - বহড়া প্রাথমিক বিদ্যালয় | এই অংশে সহায়ক ভোটগ্রহন কেন্দ্রের সংখ্যা : | 0 | | | | | | | | | | | | | | | | | |
| ভোট গ্রহন কেন্দ্রের ঠিকানা : | | | | | | | | | | | | | | | | | | | |
| বহড়া প্রাথমিক বিদ্যালয়, - রুম-1, বহড়া | | | | | | | | | | | | | | | | | | | |
| 4. নির্বাচকের সংখ্যা : | | | | | | | | | | | | | | | | | | | |
| প্রথম ক্রমিক নং | শেষ ক্রমিক নং | মোট সংখ্যা | | | | | | | | | | | | | | | | | |
| | | পুরুষ | মহিলা | তৃতীয় লিঙ্গ | মোট | | | | | | | | | | | | | | |
| 1 | 1101 | 607 | 494 | 0 | 1101 | | | | | | | | | | | | | | |

নির্বাচক নিবন্ধন আধিকারিকের স্বাক্ষর

Nazri Naksha

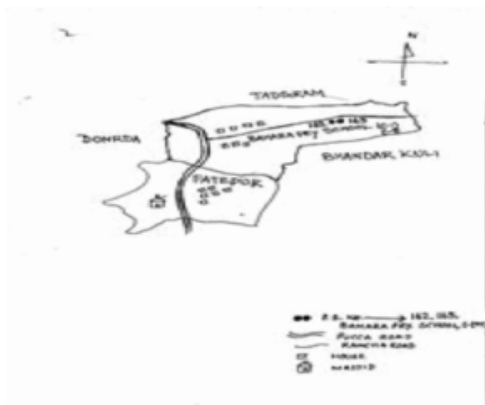

Google Map View

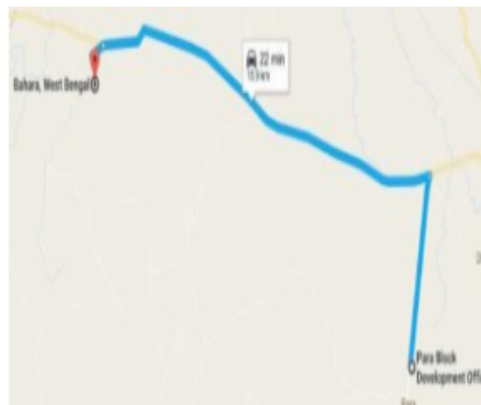

Polling Station Building Front View



Polling Station Front View



Cad View

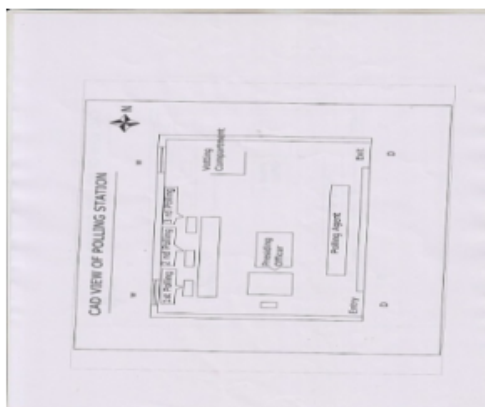

Key MAP View

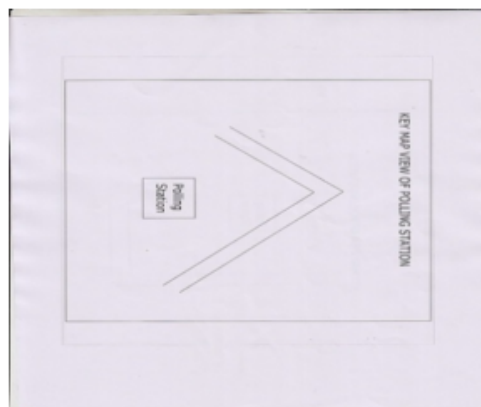

বিধানসভা নির্বাচনক্ষেত্রের নং, নাম : 245-পাড়া
ভাগ নং, নাম : 1-বহড়া, বাউরীপাড়া, আনসারীপাড়া, দাসপাড়া

| | | | | | | | | | | | | |
|----|------------------|--|------------|----|------------------|--|------------|----|------------------|---|---|------------|
| 1 | WNM1760172 | নাম : মেহেবুব আনসারী পিতার নাম: মজিদ আনসারী বাড়ির নং : n0126 বয়স : 29 লিঙ্গ : পুরুষ | ফটো উপলব্ধ | 2 | WB/35/240/297309 | নাম : আহমদ আলি পিতার নাম: সৌকত আলি বাড়ির নং : n0126 বয়স : 53 লিঙ্গ : পুরুষ | ফটো উপলব্ধ | 3 | WNM2621092 | নাম : লক্ষ্মণ কুমার দাস পিতার নাম: ছুটি দাস বাড়ির নং : n0126 বয়স : 53 লিঙ্গ : পুরুষ | ফটো উপলব্ধ | |
| 4 | WB/35/240/297382 | নাম : মহম্মদ মিঞা পিতার নাম: বড় সামসুদ্দিন মিঞা বাড়ির নং : n0126 বয়স : 56 লিঙ্গ : পুরুষ | ফটো উপলব্ধ | 5 | GPP2268902 | নাম : ছবিল বাউরী পিতার নাম: ললিত বাউরী বাড়ির নং : n0126 বয়স : 59 লিঙ্গ : পুরুষ | ফটো উপলব্ধ | 6 | WB/35/240/297335 | নাম : মজিদন বিবি স্বামীর নাম: করমালি মিঞা বাড়ির নং : n0126 বয়স : 61 লিঙ্গ : মহিলা | ফটো উপলব্ধ | |
| 7 | GPP2266898 | নাম : জাম্মাতুন বিবি স্বামীর নাম: রেজাক আনসারী বাড়ির নং : n0116 বয়স : 40 লিঙ্গ : মহিলা | ফটো উপলব্ধ | 8 | WNM1760164 | নাম : নইম আনসারী পিতার নাম: আলিমুদ্দিন আনসারী বাড়ির নং : n0058 বয়স : 31 লিঙ্গ : পুরুষ | ফটো উপলব্ধ | 9 | WNM1760198 | নাম : কলিমুদ্দিন আনসারী পিতার নাম: আলিমুদ্দিন আনসারী বাড়ির নং : n0058 বয়স : 31 লিঙ্গ : পুরুষ | ফটো উপলব্ধ | |
| 10 | WB/35/240/297253 | নাম : আলিমুদ্দিন আনসারী পিতার নাম: একরামলি আনসারী বাড়ির নং : n0058 বয়স : 52 লিঙ্গ : পুরুষ | ফটো উপলব্ধ | 11 | GPP0493072 | নাম : বিবি হাজেরা আনসারী স্বামীর নাম: আলিমুদ্দিন আনসারী বাড়ির নং : n0058 বয়স : 50 লিঙ্গ : মহিলা | ফটো উপলব্ধ | 12 | WB/35/240/297049 | নাম : বিবি সাইলুন আনসারী স্বামীর নাম: জব্বার আনসারী বাড়ির নং : n0058 বয়স : 56 লিঙ্গ : মহিলা | ফটো উপলব্ধ | |
| 13 | GPP2267227 | নাম : জিয়াউদ্দিন আনসারী পিতার নাম: জাববর আনসারী বাড়ির নং : n0058 বয়স : 42 লিঙ্গ : পুরুষ | ফটো উপলব্ধ | 14 | GPP2706273 | নাম : শহীদ আনসারী পিতার নাম: আইনুল আনসারী বাড়ির নং : n0058 বয়স : 39 লিঙ্গ : পুরুষ | ফটো উপলব্ধ | #2 | 15 | WNM0588848 | নাম : কবুলন বিবি স্বামীর নাম: জিয়াউদ্দিন আনসারী বাড়ির নং : n0058 বয়স : 36 লিঙ্গ : মহিলা | ফটো উপলব্ধ |
| 16 | WNM1549922 | নাম : সাহিনা বিবি স্বামীর নাম: সহিদ বাড়ির নং : n0058 বয়স : 33 লিঙ্গ : মহিলা | ফটো উপলব্ধ | 17 | GPP2587269 | নাম : যোশীবালা দাস স্বামীর নাম: আহাদ দাস বাড়ির নং : n0102 বয়স : 61 লিঙ্গ : মহিলা | ফটো উপলব্ধ | 18 | WNM1442524 | নাম : ষষ্ঠী দাস পিতার নাম: আহাদ দাস বাড়ির নং : n0102 বয়স : 36 লিঙ্গ : পুরুষ | ফটো উপলব্ধ | |
| 19 | WNM1442532 | নাম : দুর্ঘোষন দাস পিতার নাম: আহাদ দাস বাড়ির নং : n0102 বয়স : 35 লিঙ্গ : পুরুষ | ফটো উপলব্ধ | 20 | WNM2518397 | নাম : রথু দাস পিতার নাম: ছুটি দাস বাড়ির নং : n0102 বয়স : 67 লিঙ্গ : পুরুষ | ফটো উপলব্ধ | 21 | WNM2518389 | নাম : বিজলা দাস স্বামীর নাম: রথু দাস বাড়ির নং : n0102 বয়স : 65 লিঙ্গ : মহিলা | ফটো উপলব্ধ | |
| 22 | WNM1644475 | নাম : মোহন দাস পিতার নাম: রথু দাস বাড়ির নং : n0102 বয়স : 34 লিঙ্গ : পুরুষ | ফটো উপলব্ধ | 23 | WNM1760131 | নাম : ভারতী দাস স্বামীর নাম: ষষ্ঠী দাস বাড়ির নং : n0102 বয়স : 32 লিঙ্গ : মহিলা | ফটো উপলব্ধ | 24 | WNM1760115 | নাম : নীলমনি দাস স্বামীর নাম: দুর্ঘোষন দাস বাড়ির নং : n0102 বয়স : 31 লিঙ্গ : মহিলা | ফটো উপলব্ধ | |
| 25 | WNM2029221 | নাম : হামিদা বিবি স্বামীর নাম: মইউদ্দিন আনসারী বাড়ির নং : n0126 বয়স : 32 লিঙ্গ : মহিলা | ফটো উপলব্ধ | 26 | WNM2029262 | নাম : সামীরুদ্দিন আনসারী পিতার নাম: আলীমুদ্দিন আনসারী বাড়ির নং : n0058 বয়স : 27 লিঙ্গ : পুরুষ | ফটো উপলব্ধ | 27 | WNM2029403 | নাম : জগন্নাথ দাস পিতার নাম: লক্ষন কুমার দাস বাড়ির নং : n0126 বয়স : 27 লিঙ্গ : পুরুষ | ফটো উপলব্ধ | |
| 28 | GPP2267557 | নাম : গুলেজান বিবি স্বামীর নাম: আলীমহম্মদ আনসারী বাড়ির নং : n0126 বয়স : 48 লিঙ্গ : মহিলা | ফটো উপলব্ধ | 29 | WNM1109040 | নাম : মুক্তার আনসারী পিতার নাম: আইনুল আনসারী বাড়ির নং : n0058 বয়স : 36 লিঙ্গ : পুরুষ | ফটো উপলব্ধ | 30 | WNM2029155 | নাম : পারবিনা খাতুন বিবি স্বামীর নাম: নইম আনসারী বাড়ির নং : n0058 বয়স : 27 লিঙ্গ : মহিলা | ফটো উপলব্ধ | |



বিধানসভা নির্বাচনক্ষেত্রের নং, নাম : 245-পাড়া
ভাগ নং, নাম : 1-বহড়া, বাউরীপাড়া, আনসারীপাড়া, দাসপাড়া

| | | | | | | | | | | | |
|----|------------|--|------------|----|------------|---|------------|----|------------|---|------------|
| 31 | WNM2291425 | নাম : শহরী রুহি দাস স্বামীর নাম: মোহন রুহি দাস বাড়ির নং : N0102 বয়স : 24 লিঙ্গ : মহিলা | ফটো উপলব্ধ | 32 | WNM2321347 | নাম : সাহানাজ আনসারী স্বামীর নাম: মেহেবুব আনসারী বাড়ির নং : n0126 বয়স : 29 লিঙ্গ : মহিলা | ফটো উপলব্ধ | 33 | WNM2395457 | নাম : মুস্তাকিম আনসারী পিতার নাম: মনতাজ আনসারী বাড়ির নং : নং058 বয়স : 23 লিঙ্গ : পুরুষ | ফটো উপলব্ধ |
| 34 | WNM2285757 | নাম : মানকু বিবি আনসারি স্বামীর নাম: মমতাজ আনসারী বাড়ির নং : n0058 বয়স : 35 লিঙ্গ : মহিলা | ফটো উপলব্ধ | 35 | WNM2029148 | নাম : রিয়াজুল আনসারি পিতার নাম: আলমুদ্দিন আনসারী বাড়ির নং : n0058 বয়স : 27 লিঙ্গ : পুরুষ | ফটো উপলব্ধ | 36 | WNM2159960 | নাম : সদ্দাজ আলম পিতার নাম: আহমদ আলী বাড়ির নং : এন0126 বয়স : 25 লিঙ্গ : পুরুষ | ফটো উপলব্ধ |
| 37 | WNM1938935 | নাম : মইমুদ্দিন আনসারী পিতার নাম: মহম্মদ আনসারী বাড়ির নং : n0126 বয়স : 30 লিঙ্গ : পুরুষ | ফটো উপলব্ধ | 38 | WNM2096402 | নাম : মইমুদ্দিন আনসারী পিতার নাম: মইমুদ্দিন আনসারী বাড়ির নং : n0126 বয়স : 27 লিঙ্গ : পুরুষ | ফটো উপলব্ধ | 39 | WNM2372589 | নাম : জাব্বার আনসারী পিতার নাম: একরামলি আনসারী বাড়ির নং : n0058 বয়স : 59 লিঙ্গ : পুরুষ | ফটো উপলব্ধ |
| 40 | WNM2609360 | নাম : আপসানা খাতুন স্বামীর নাম: মইমুদ্দিন আনসারি বাড়ির নং : 10 বয়স : 22 লিঙ্গ : মহিলা | ফটো উপলব্ধ | 41 | WNM2115160 | নাম : পারবিনা বিবি স্বামীর নাম: রিয়াজুল আনসারী বাড়ির নং : n0058 বয়স : 27 লিঙ্গ : মহিলা | ফটো উপলব্ধ | 42 | WNM2372209 | নাম : মনতাজ আনসারী পিতার নাম: একরামলি আনসারী বাড়ির নং : n0058 বয়স : 50 লিঙ্গ : পুরুষ | ফটো উপলব্ধ |
| 43 | WNM1550045 | নাম : লালভানু বিবি স্বামীর নাম: মুক্তার আনসারি বাড়ির নং : n0058 বয়স : 33 লিঙ্গ : মহিলা | ফটো উপলব্ধ | 44 | WNM2503795 | নাম : আরজুন বিবি স্বামীর নাম: কলিমুদ্দিন আনসারী বাড়ির নং : এন0058 বয়স : 25 লিঙ্গ : মহিলা | ফটো উপলব্ধ | 45 | WNM2664985 | নাম : নসিম আনসারি পিতার নাম: মনতাজ আনসারি বাড়ির নং : বাহারা বয়স : 21 লিঙ্গ : পুরুষ | ফটো উপলব্ধ |
| 46 | WNM2537751 | নাম : জৈগুনবিবি স্বামীর নাম: আবেদিন বাড়ির নং : নং001 বয়স : 71 লিঙ্গ : মহিলা | ফটো উপলব্ধ | 47 | GPP2706315 | নাম : নাসিমা বিবি স্বামীর নাম: আনুয়ার আনসারী বাড়ির নং : n0115 বয়স : 37 লিঙ্গ : মহিলা | ফটো উপলব্ধ | 48 | GPP2266906 | নাম : আনুয়ার আনসারি পিতার নাম: জলিল আনসারী বাড়ির নং : n0115 বয়স : 40 লিঙ্গ : পুরুষ | ফটো উপলব্ধ |
| 49 | WNM1938752 | নাম : আসমা বিবি স্বামীর নাম: সহিদ আনসারী বাড়ির নং : n0010 বয়স : 29 লিঙ্গ : মহিলা | ফটো উপলব্ধ | 50 | WNM1549849 | নাম : ফরিদ আনসারী পিতার নাম: রমজান আনসারী বাড়ির নং : n0011 বয়স : 32 লিঙ্গ : পুরুষ | ফটো উপলব্ধ | 51 | WNM2253557 | নাম : সহরবানু বিবি স্বামীর নাম: মজিদ আনসারী বাড়ির নং : n0005 বয়স : 48 লিঙ্গ : মহিলা | ফটো উপলব্ধ |
| 52 | WNM1442243 | নাম : জমিলা বিবি স্বামীর নাম: সাজাউদ্দিন আনসারী বাড়ির নং : n0068 বয়স : 34 লিঙ্গ : মহিলা | ফটো উপলব্ধ | 53 | WNM1938737 | নাম : জাহানা বিবি স্বামীর নাম: ইয়ার মহম্মদ আনসারী বাড়ির নং : n0073 বয়স : 29 লিঙ্গ : মহিলা | ফটো উপলব্ধ | 54 | WNM2253755 | নাম : গুলসন বিবি স্বামীর নাম: আবুবক্কর আনসারী বাড়ির নং : n0009 বয়স : 55 লিঙ্গ : মহিলা | ফটো উপলব্ধ |
| 55 | WNM1938711 | নাম : মতিজুন বিবি স্বামীর নাম: আলিমুদ্দিন আনসারী বাড়ির নং : n0064 বয়স : 38 লিঙ্গ : মহিলা | ফটো উপলব্ধ | 56 | WNM1938703 | নাম : সাফাতন বিবি স্বামীর নাম: কালিমুদ্দিন আনসারী বাড়ির নং : n0064 বয়স : 32 লিঙ্গ : মহিলা | ফটো উপলব্ধ | 57 | GPP2762227 | নাম : কাসেম আনসারী পিতার নাম: আবদুল আজিজ আনসারি বাড়ির নং : n0003 বয়স : 35 লিঙ্গ : পুরুষ | ফটো উপলব্ধ |
| 58 | WNM2253664 | নাম : তৈয়ব আনসারী পিতার নাম: লালবাবু আনসারী বাড়ির নং : n0074 বয়স : 49 লিঙ্গ : পুরুষ | ফটো উপলব্ধ | 59 | WNM1988336 | নাম : নসিমউদ্দিন আনসারী পিতার নাম: মনতাজ আনসারী বাড়ির নং : n0070 বয়স : 30 লিঙ্গ : পুরুষ | ফটো উপলব্ধ | 60 | WNM1988344 | নাম : গুলসান বিবি স্বামীর নাম: নসিমউদ্দিন আনসারী বাড়ির নং : n0070 বয়স : 29 লিঙ্গ : মহিলা | ফটো উপলব্ধ |



বিধানসভা নির্বাচনকেন্দ্রের নং, নাম : 245-পাড়া
ভাগ নং, নাম : 1-বহড়া, বাউরীপাড়া, আনসারীপাড়া, দাসপাড়া

| | | | | | |
|---|--------------------------------|--|--------------------------------|--|--------------------------------|
| 61 নাম : রমজান আনসারী পিতার নাম: ভিখু আনসারী বাড়ির নং : n0011 বয়স : 76 লিঙ্গ : পুরুষ | GPP1310721 ফটো উপলব্ধ | 62 নাম : মেমজান খাতুন স্বামীর নাম: আখতার আনসারী বাড়ির নং : n0069 বয়স : 29 লিঙ্গ : মহিলা | WNM1859032 ফটো উপলব্ধ | 63 নাম : সুরতন বিবি স্বামীর নাম: উজির আনসারী বাড়ির নং : n0001 বয়স : 61 লিঙ্গ : মহিলা | GPP0492504 ফটো উপলব্ধ |
| 64 নাম : লাইলা বিবি স্বামীর নাম: আবু জাফর আনসারী বাড়ির নং : n0003 বয়স : 38 লিঙ্গ : মহিলা | GPP2706356 ফটো উপলব্ধ | 65 নাম : ইস্তাজ আনসারী পিতার নাম: ইয়াসিন আনসারী বাড়ির নং : n0068 বয়স : 27 লিঙ্গ : পুরুষ | WNM1859099 ফটো উপলব্ধ | 66 নাম : সাইরুন বিবি স্বামীর নাম: খলিল আনসারী বাড়ির নং : বহড়া বয়স : 73 লিঙ্গ : মহিলা | WNM2253581 ফটো উপলব্ধ |
| 67 নাম : জাহাঙ্গির আনসারী পিতার নাম: সুকুর মহম্মদ আনসারী বাড়ির নং : n0055 বয়স : 27 লিঙ্গ : পুরুষ | WNM2115590 ফটো উপলব্ধ | 68 নাম : জয়গুন বিবি স্বামীর নাম: মনজুর আনসারী বাড়ির নং : n0015 বয়স : 50 লিঙ্গ : মহিলা | GPP2267938 ফটো উপলব্ধ | 69 নাম : খুশবু বিবি স্বামীর নাম: লতিপ আনসারী বাড়ির নং : N0023 বয়স : 44 লিঙ্গ : মহিলা | WNM2333573 ফটো উপলব্ধ |
| 70 নাম : রেশমা বিবি স্বামীর নাম: দিলখুশ আনসারী বাড়ির নং : n0002 বয়স : 28 লিঙ্গ : মহিলা | WNM2321255 ফটো উপলব্ধ | 71 নাম : মুক্তার আনসারী পিতার নাম: পাঁচু আনসারী বাড়ির নং : n0069 বয়স : 24 লিঙ্গ : পুরুষ | WNM2321172 ফটো উপলব্ধ | 72 নাম : পাঁচু আনসারী পিতার নাম: মকবুল মিঞা বাড়ির নং : n0069 বয়স : 61 লিঙ্গ : পুরুষ | WNM2350767 ফটো উপলব্ধ |
| 73 নাম : সমীরন বিবি স্বামীর নাম: সরিফ আনসারী বাড়ির নং : n0011 বয়স : 41 লিঙ্গ : মহিলা | WNM1442011 ফটো উপলব্ধ | 74 নাম : আজারুদ্দীন আনসারী পিতার নাম: সাহাবুদ্দীন আনসারী বাড়ির নং : N0064 বয়স : 24 লিঙ্গ : পুরুষ | WNM2291458 ফটো উপলব্ধ | 75 নাম : আফসানা বিবি স্বামীর নাম: হাসিমুদ্দিন আনসারী বাড়ির নং : N0013 বয়স : 24 লিঙ্গ : মহিলা | WNM2291532 ফটো উপলব্ধ |
| 76 নাম : বিবি হাজেরা আনসারী স্বামীর নাম: সুকুরুদ্দিন আনসারী বাড়ির নং : n0064 বয়স : 73 লিঙ্গ : মহিলা | WB/35/240/297060 ফটো উপলব্ধ | 77 নাম : হাসমুন বিবি স্বামীর নাম: সামাউন আনসারী বাড়ির নং : N0113 বয়স : 35 লিঙ্গ : মহিলা | WNM2334142 ফটো উপলব্ধ | 78 নাম : সারেজান বিবি স্বামীর নাম: তৈয়ব আনসারী বাড়ির নং : n0074 বয়স : 39 লিঙ্গ : মহিলা | GPP2493252 ফটো উপলব্ধ |
| 79 নাম : শহীদ আনসারী পিতার নাম: লালবাবু আনসারী বাড়ির নং : n0074 বয়স : 40 লিঙ্গ : পুরুষ | GPP2706281 ফটো উপলব্ধ | 80 নাম : নসিমা বিবি স্বামীর নাম: সাহাবুদ্দিন আনসারী বাড়ির নং : n0064 বয়স : 44 লিঙ্গ : মহিলা | WNM2029163 ফটো উপলব্ধ | 81 নাম : সাজাউদ্দিন আনসারী পিতার নাম: ইউনুস আনসারী বাড়ির নং : n0123 বয়স : 42 লিঙ্গ : পুরুষ | WNM1644558 ফটো উপলব্ধ |
| 82 নাম : মুসলিম আনসারী পিতার নাম: সলিম আনসারী বাড়ির নং : n0063 বয়স : 27 লিঙ্গ : পুরুষ | WNM2029171 ফটো উপলব্ধ | 83 নাম : সাজু খাতুন স্বামীর নাম: সকত আনসারী বাড়ির নং : nং022 বয়স : 27 লিঙ্গ : মহিলা | WNM2609899 ফটো উপলব্ধ | 84 নাম : সায়েরা বিবি স্বামীর নাম: লতিফ আনসারী বাড়ির নং : n0010 বয়স : 61 লিঙ্গ : মহিলা | WNM2608420 ফটো উপলব্ধ |
| 85 নাম : সাহাজ্জান আনসারী পিতার নাম: কুরবান আনসারী বাড়ির নং : n0055 বয়স : 58 লিঙ্গ : পুরুষ | WNM2611523 ফটো উপলব্ধ | 86 নাম : করিমা বিবি স্বামীর নাম: তসলিম আনসারী বাড়ির নং : 16 বয়স : 26 লিঙ্গ : মহিলা | WNM2613172 ফটো উপলব্ধ | 87 নাম : বশিরন বিবি স্বামীর নাম: জব্বর আনসারী বাড়ির নং : n0019 বয়স : 60 লিঙ্গ : মহিলা | GPP2267748 ফটো উপলব্ধ |
| 88 নাম : জুবেদা বিবি স্বামীর নাম: আব্দুল অহাহিদ আনসারী বাড়ির নং : n0063 বয়স : 27 লিঙ্গ : মহিলা | WNM2096394 ফটো উপলব্ধ | 89 নাম : আবদুল মোতলেব আনসারী পিতার নাম: আবদুলআজিজ আনসারী বাড়ির নং : n0003 বয়স : 56 লিঙ্গ : পুরুষ | WB/35/240/297005 ফটো উপলব্ধ | 90 নাম : নুরমহম্মদ মিঞা পিতার নাম: হানিফ মিঞা বাড়ির নং : n0063 বয়স : 61 লিঙ্গ : পুরুষ | WB/35/240/297252 ফটো উপলব্ধ |



বিধানসভা নির্বাচনকেন্দ্রের নং, নাম : 245-পাড়া
ভাগ নং, নাম : 1-বহড়া, বাউরীপাড়া, আনসারীপাড়া, দাসপাড়া

| | | | | | | | | | | | | |
|-----|------------------|---|------------|-----|------------|---|--|------------|------------|---|--|------------|
| 91 | WB/35/240/297063 | নাম : জেলেখা বিবি স্বামীর নাম: আবদুলমোতালব আনসারী বাড়ির নং : n0003 বয়স : 50 লিঙ্গ : মহিলা | ফটো উপলব্ধ | #2 | 92 | WNM2578144 | নাম : সাজেদা খাতুন স্বামীর নাম: বেলাল আনসারী বাড়ির নং : নং 055 বয়স : 22 লিঙ্গ : মহিলা | ফটো উপলব্ধ | 93 | WNM2578318 | নাম : গুলাম আনসারি পিতার নাম: আযিমুদদীন আনসারি বাড়ির নং : নং 055 বয়স : 22 লিঙ্গ : পুরুষ | ফটো উপলব্ধ |
| 94 | WNM2029197 | নাম : রহমতুল আনসারী পিতার নাম: রুস্তম আনসারী বাড়ির নং : n0057 বয়স : 27 লিঙ্গ : পুরুষ | ফটো উপলব্ধ | 95 | WNM2580447 | নাম : শাহনাজ পরবিন স্বামীর নাম: মহম্মদ সাকির হুসেন বাড়ির নং : নং 17 বয়স : 25 লিঙ্গ : মহিলা | ফটো উপলব্ধ | 96 | GPP2267763 | নাম : নাজমা বিবি স্বামীর নাম: জাকীর আনসারী বাড়ির নং : n0017 বয়স : 47 লিঙ্গ : মহিলা | ফটো উপলব্ধ | |
| 97 | WNM1442409 | নাম : সামাউন আনসারী পিতার নাম: সাদিক আনসারী বাড়ির নং : n0113 বয়স : 35 লিঙ্গ : পুরুষ | ফটো উপলব্ধ | 98 | WNM2442507 | নাম : ইনতাজ আনসারি অন্যান্য: জাকির আনসারি বাড়ির নং : এন002 বয়স : 40 লিঙ্গ : পুরুষ | ফটো উপলব্ধ | 99 | GPP2587160 | নাম : জহুরন বিবি স্বামীর নাম: রহমান আনসারী বাড়ির নং : n0013 বয়স : 60 লিঙ্গ : মহিলা | ফটো উপলব্ধ | |
| 100 | WNM2442820 | নাম : আরিফ আনসারি পিতার নাম: আবুবকর আনসারি বাড়ির নং : এন002 বয়স : 23 লিঙ্গ : পুরুষ | ফটো উপলব্ধ | 101 | WNM2439909 | নাম : হালিমা বিবি স্বামীর নাম: আকতার আনসারি বাড়ির নং : এন001 বয়স : 28 লিঙ্গ : মহিলা | ফটো উপলব্ধ | 102 | WNM2440048 | নাম : চন্দা বিবি স্বামীর নাম: ইসরায়েল আনসারি বাড়ির নং : এন0055 বয়স : 25 লিঙ্গ : মহিলা | ফটো উপলব্ধ | |
| 103 | GPP1310549 | নাম : মহঃ সাহেবুদ্দিন আনসারী পিতার নাম: জুমেদ আনসারী বাড়ির নং : n0022 বয়স : 66 লিঙ্গ : পুরুষ | ফটো উপলব্ধ | 104 | GPP2267888 | নাম : লতিফন বিবি স্বামীর নাম: পাঁচু আনসারী বাড়ির নং : n0069 বয়স : 56 লিঙ্গ : মহিলা | ফটো উপলব্ধ | 105 | WNM1442201 | নাম : কালীমুদ্দিন আনসারি পিতার নাম: সুরুফুদ্দিন আনসারী বাড়ির নং : n0064 বয়স : 37 লিঙ্গ : পুরুষ | ফটো উপলব্ধ | |
| 106 | WNM2471738 | নাম : সাবুরন বিবি স্বামীর নাম: ফিরোজ আনসারী বাড়ির নং : নং023 বয়স : 26 লিঙ্গ : মহিলা | ফটো উপলব্ধ | 107 | WNM2472389 | নাম : আলতাফ আনসারী পিতার নাম: মজিদ আনসারী বাড়ির নং : নং005 বয়স : 22 লিঙ্গ : পুরুষ | ফটো উপলব্ধ | 108 | WNM2472397 | নাম : সকত আনসারী পিতার নাম: মোহম্মদ সাহেবুদ্দিন আনসারী বাড়ির নং : নং022 বয়স : 25 লিঙ্গ : পুরুষ | ফটো উপলব্ধ | |
| 109 | WNM2472694 | নাম : সফিক আনসারী পিতার নাম: রফিক আনসারী বাড়ির নং : নং015 বয়স : 23 লিঙ্গ : পুরুষ | ফটো উপলব্ধ | 110 | WNM2472306 | নাম : জানিবাবু আনসারী পিতার নাম: আযুব হাফিজ আনসারী বাড়ির নং : নং004 বয়স : 22 লিঙ্গ : পুরুষ | ফটো উপলব্ধ | 111 | WNM2504512 | নাম : সামিদা বিবি স্বামীর নাম: রাক্বুল আনসারী বাড়ির নং : এন0003 বয়স : 23 লিঙ্গ : মহিলা | ফটো উপলব্ধ | |
| 112 | GPP1263466 | নাম : লায়লুন বিবি স্বামীর নাম: আজিমউদ্দিন আনসারী বাড়ির নং : n0055 বয়স : 48 লিঙ্গ : মহিলা | ফটো উপলব্ধ | 113 | GPP2493187 | নাম : রফিক আনসারী পিতার নাম: কুরবান আনসারী বাড়ির নং : n0068 বয়স : 43 লিঙ্গ : পুরুষ | ফটো উপলব্ধ | 114 | WNM2164218 | নাম : আসমা বিবি স্বামীর নাম: আমিরুদ্দিন আনসারী বাড়ির নং : n0070 বয়স : 25 লিঙ্গ : মহিলা | ফটো উপলব্ধ | |
| 115 | WNM2253458 | নাম : হাকিমন বিবি স্বামীর নাম: আযুবহাফিজ আনসারী বাড়ির নং : n0004 বয়স : 51 লিঙ্গ : মহিলা | ফটো উপলব্ধ | 116 | GPP1265586 | নাম : অবুজাফ়র আনসারী পিতার নাম: আজিজ আনসারী বাড়ির নং : n0003 বয়স : 52 লিঙ্গ : পুরুষ | ফটো উপলব্ধ | 117 | GPP2762235 | নাম : নসিমা বিবি স্বামীর নাম: হাতেম আনসারী বাড়ির নং : n0003 বয়স : 36 লিঙ্গ : মহিলা | ফটো উপলব্ধ | |
| 118 | GPP0492553 | নাম : খলিল আনসারী পিতার নাম: কুরবান আনসারী বাড়ির নং : n0055 বয়স : 75 লিঙ্গ : পুরুষ | ফটো উপলব্ধ | 119 | GPP2706331 | নাম : হাসিনা বিবি স্বামীর নাম: সিরাজ আনসারি বাড়ির নং : n0068 বয়স : 37 লিঙ্গ : মহিলা | ফটো উপলব্ধ | 120 | WNM0588632 | নাম : কুরেখা বিবি অন্যান্য: আহম্মদ আনসারী বাড়ির নং : n0016 বয়স : 60 লিঙ্গ : মহিলা | ফটো উপলব্ধ | |



বিধানসভা নির্বাচনকেন্দ্রের নং, নাম : 245-পাড়া
ভাগ নং, নাম : 1-বহড়া, বাউরীপাড়া, আনসারীপাড়া, দাসপাড়া

| | | | | | | | | | | | |
|-----|------------|--|------------|-----|------------|---|------------|-----|------------|--|------------|
| 121 | GPP2706257 | নাম : আসলাম আনসারী পিতার নাম: খলিল আনসারী বাড়ির নং : n0055 বয়স : 40 লিঙ্গ : পুরুষ | ফটো উপলব্ধ | 122 | WNM1442227 | নাম : মেমজান বিবি স্বামীর নাম: রফিক আনসারী বাড়ির নং : n0068 বয়স : 45 লিঙ্গ : মহিলা | ফটো উপলব্ধ | 123 | GPP2762219 | নাম : আব্দুল সামসুল আনসারী পিতার নাম: আবদুল আজিজ আনসারী বাড়ির নং : 172 বয়স : 38 লিঙ্গ : পুরুষ | ফটো উপলব্ধ |
| 124 | WNM1938893 | নাম : রেজাবুন আনসারি পিতার নাম: অনোয়ার আনসারী বাড়ির নং : n0005 বয়স : 28 লিঙ্গ : পুরুষ | ফটো উপলব্ধ | 125 | WNM1549831 | নাম : সহিদ আনসারি পিতার নাম: লতিফ আনসারি বাড়ির নং : n0010 বয়স : 35 লিঙ্গ : পুরুষ | ফটো উপলব্ধ | 126 | WNM1442284 | নাম : হাসিনা বিবি স্বামীর নাম: রহিসুদ্দিন আনসারী বাড়ির নং : n0071 বয়স : 34 লিঙ্গ : মহিলা | ফটো উপলব্ধ |
| 127 | WNM2253433 | নাম : সৈদন বিবি স্বামীর নাম: পটুল আল আনসারী বাড়ির নং : n0004 বয়স : 51 লিঙ্গ : মহিলা | ফটো উপলব্ধ | 128 | GPP0492850 | নাম : ইসরাইল আনসারী পিতার নাম: ইউনুস আনসারী বাড়ির নং : n0068 বয়স : 53 লিঙ্গ : পুরুষ | ফটো উপলব্ধ | 129 | GPP1311034 | নাম : নুরজান বিবি স্বামীর নাম: রমজান আনসারী বাড়ির নং : n0011 বয়স : 67 লিঙ্গ : মহিলা | ফটো উপলব্ধ |
| 130 | WNM1644780 | নাম : মোমেনা বিবি স্বামীর নাম: কাসেম আনসারি বাড়ির নং : n0003 বয়স : 31 লিঙ্গ : মহিলা | ফটো উপলব্ধ | 131 | GPP2706265 | নাম : হাতেম আনসারী পিতার নাম: আব্দুল আজিজ আনসারী বাড়ির নং : n0003 বয়স : 38 লিঙ্গ : পুরুষ | ফটো উপলব্ধ | 132 | WNM1442235 | নাম : রিয়াজ আনসারী পিতার নাম: ইউনুশ আনসারী বাড়ির নং : n0068 বয়স : 37 লিঙ্গ : পুরুষ | ফটো উপলব্ধ |
| 133 | GPP1264761 | নাম : হাসনাবানু বিবি স্বামীর নাম: অনোয়ার আনসারি বাড়ির নং : n0005 বয়স : 51 লিঙ্গ : মহিলা | ফটো উপলব্ধ | 134 | WNM1939099 | নাম : অতিমুন বিবি স্বামীর নাম: ইলিয়াস আনসারি বাড়ির নং : n0068 বয়স : 29 লিঙ্গ : মহিলা | ফটো উপলব্ধ | 135 | WNM2291508 | নাম : সাকিব আনসারী পিতার নাম: আবদুল মোতলেব আনসারী বাড়ির নং : N0003 বয়স : 25 লিঙ্গ : মহিলা | ফটো উপলব্ধ |
| 136 | WNM2291516 | নাম : শাকিম আনসারী পিতার নাম: মনজুর আলী আনসারী বাড়ির নং : N0015 বয়স : 26 লিঙ্গ : পুরুষ | ফটো উপলব্ধ | 137 | WNM2291490 | নাম : মহঃ ফাইজল আনসারী পিতার নাম: মজিদ আনসারী বাড়ির নং : N0005 বয়স : 24 লিঙ্গ : পুরুষ | ফটো উপলব্ধ | 138 | WNM2324390 | নাম : সাগির আনসারী পিতার নাম: নূর আলী আনসারী বাড়ির নং : n0002 বয়স : 28 লিঙ্গ : পুরুষ | ফটো উপলব্ধ |
| 139 | WNM2327427 | নাম : গোলাম হোসেন আনসারী পিতার নাম: সমিরুদ্দিন আনসারী বাড়ির নং : n0023 বয়স : 22 লিঙ্গ : পুরুষ | ফটো উপলব্ধ | 140 | WNM2324762 | নাম : আবুল হোসেন আনসারী পিতার নাম: গিয়াসুদ্দিন আনসারী বাড়ির নং : n00 বয়স : 24 লিঙ্গ : পুরুষ | ফটো উপলব্ধ | 141 | WNM2291441 | নাম : গুলাম আনসারী পিতার নাম: জাকির আনসারী বাড়ির নং : N0057 বয়স : 26 লিঙ্গ : পুরুষ | ফটো উপলব্ধ |
| 142 | WNM2324317 | নাম : তাজবাবু আনসারী পিতার নাম: দিলদার আনসারী বাড়ির নং : n0001 বয়স : 24 লিঙ্গ : পুরুষ | ফটো উপলব্ধ | 143 | WNM2108231 | নাম : সাবির আনসারী পিতার নাম: রশিদ আনসারী বাড়ির নং : n0062 বয়স : 26 লিঙ্গ : পুরুষ | ফটো উপলব্ধ | 144 | WNM2115442 | নাম : বেলাল আনসারী পিতার নাম: আজমুদ্দিন আনসারী বাড়ির নং : n0055 বয়স : 26 লিঙ্গ : পুরুষ | ফটো উপলব্ধ |
| 145 | WNM2164234 | নাম : জামাল আনসারী পিতার নাম: ইসরাইল আনসারী বাড়ির নং : এন0068 বয়স : 25 লিঙ্গ : পুরুষ | ফটো উপলব্ধ | 146 | WNM2164259 | নাম : সাবির আনসারী পিতার নাম: আলিজান আনসারী বাড়ির নং : এন0070 বয়স : 25 লিঙ্গ : পুরুষ | ফটো উপলব্ধ | 147 | GPP2267037 | নাম : লালবানু বিবি স্বামীর নাম: গিয়াসুদ্দিন আনসারি বাড়ির নং : n0023 বয়স : 55 লিঙ্গ : মহিলা | ফটো উপলব্ধ |
| 148 | WNM1939008 | নাম : পান বাবু আনসারী পিতার নাম: খলিল আনসারী বাড়ির নং : n0020 বয়স : 28 লিঙ্গ : পুরুষ | ফটো উপলব্ধ | 149 | WNM1939149 | নাম : সঞ্জিদা বিবি স্বামীর নাম: রিয়াজ আনসারী বাড়ির নং : n0068 বয়স : 28 লিঙ্গ : মহিলা | ফটো উপলব্ধ | 150 | WNM1939131 | নাম : রজেন্দা বিবি স্বামীর নাম: সামসের আলি আনসারী বাড়ির নং : n0023 বয়স : 32 লিঙ্গ : মহিলা | ফটো উপলব্ধ |



বিধানসভা নির্বাচনক্ষেত্রের নং, নাম : 245-পাড়া
ভাগ নং, নাম : 1-বহড়া, বাউরীপাড়া, আনসারীপাড়া, দাসপাড়া

| | | | | | |
|---|--------------------------|--|--------------------------|--|--------------------------|
| 151 নাম : ইসরাইল আনসারী পিতার নাম: ইসলাম আনসারী বাড়ির নং : n0006 বয়স : 28 লিঙ্গ : পুরুষ | WNM1938604 ফটো উপলব্ধ | 152 নাম : আয়েসা বিবি স্বামীর নাম: ফিরোজ আনসারী বাড়ির নং : n0001 বয়স : 28 লিঙ্গ : মহিলা | WNM1938620 ফটো উপলব্ধ | 153 নাম : সুকুরুদ্দিন আনসারী পিতার নাম: গুমিদ আনসারী বাড়ির নং : n0073 বয়স : 29 লিঙ্গ : পুরুষ | WNM1939115 ফটো উপলব্ধ |
| 154 নাম : সহিদন বিবি স্বামীর নাম: হাইদর আনসারী বাড়ির নং : n0073 বয়স : 32 লিঙ্গ : মহিলা | WNM1939107 ফটো উপলব্ধ | 155 নাম : ফারজানা বিবি স্বামীর নাম: মফেদ আনসারী বাড়ির নং : n0069 বয়স : 28 লিঙ্গ : মহিলা | WNM1939081 ফটো উপলব্ধ | 156 নাম : ফিরোজ আনসারী পিতার নাম: সুলতান আনসারী বাড়ির নং : n0008 বয়স : 28 লিঙ্গ : পুরুষ | WNM1938919 ফটো উপলব্ধ |
| 157 নাম : জুমেরা বিবি স্বামীর নাম: লুকমান আনসারী বাড়ির নং : n0008 বয়স : 28 লিঙ্গ : মহিলা | WNM1938901 ফটো উপলব্ধ | 158 নাম : সাজেদা বিবি স্বামীর নাম: জসিম আনসারী বাড়ির নং : n0070 বয়স : 29 লিঙ্গ : মহিলা | WNM1939040 ফটো উপলব্ধ | 159 নাম : মরিয়ম বিবি স্বামীর নাম: আতাউদ্দিন আনসারী বাড়ির নং : n0004 বয়স : 28 লিঙ্গ : মহিলা | WNM1938836 ফটো উপলব্ধ |
| 160 নাম : সাদ্দাম আনসারী পিতার নাম: ফিরোজ আনসারী বাড়ির নং : নং055 বয়স : 23 লিঙ্গ : পুরুষ | WNM2560001 ফটো উপলব্ধ | 161 নাম : মহম্মদ ইরফান আনসারী পিতার নাম: মহম্মদ যনুশ আনসারী বাড়ির নং : নং 004 বয়স : 23 লিঙ্গ : পুরুষ | WNM2578201 ফটো উপলব্ধ | 162 নাম : আরবাজ আনসারী পিতার নাম: রাজেশ আনসারী বাড়ির নং : নং001 বয়স : 23 লিঙ্গ : পুরুষ | WNM2470383 ফটো উপলব্ধ |
| 163 নাম : পানবাবু আনসারী পিতার নাম: রফিক আনসারী বাড়ির নং : নং015 বয়স : 22 লিঙ্গ : পুরুষ | WNM2472660 ফটো উপলব্ধ | 164 নাম : সাকিনা খাতুন স্বামীর নাম: ফরিদ আনসারী বাড়ির নং : নং011 বয়স : 23 লিঙ্গ : মহিলা | WNM2471696 ফটো উপলব্ধ | 165 নাম : আসাদুল্লা আনসারী পিতার নাম: মোহম্মদ সাহেবুদ্দিন আনসারী বাড়ির নং : নং022 বয়স : 23 লিঙ্গ : পুরুষ | WNM2471761 ফটো উপলব্ধ |
| 166 নাম : মোবারক আনসারী পিতার নাম: আবদুল মোতালেব আনসারী বাড়ির নং : নং003 বয়স : 23 লিঙ্গ : পুরুষ | WNM2472900 ফটো উপলব্ধ | 167 নাম : সেলিমা খাতুন স্বামীর নাম: চুটু আনসারী বাড়ির নং : এন0062 বয়স : 23 লিঙ্গ : মহিলা | WNM2504561 ফটো উপলব্ধ | 168 নাম : রেহানা বিবি স্বামীর নাম: আজারুদ্দিন আনসারী বাড়ির নং : নং064 বয়স : 23 লিঙ্গ : মহিলা | WNM2394880 ফটো উপলব্ধ |
| 169 নাম : আসমা বিবি স্বামীর নাম: সাবির আনসারী বাড়ির নং : নং062 বয়স : 22 লিঙ্গ : মহিলা | WNM2470292 ফটো উপলব্ধ | 170 নাম : সমীনা বিবি স্বামীর নাম: পানবাবু আনসারী বাড়ির নং : নং020 বয়স : 24 লিঙ্গ : মহিলা | WNM2470334 ফটো উপলব্ধ | 171 নাম : আবুল কালাম আনসারী পিতার নাম: গিয়াসুদ্দিন আনসারী বাড়ির নং : নং0023 বয়স : 24 লিঙ্গ : পুরুষ | WNM2324853 ফটো উপলব্ধ |
| 172 নাম : রোজী বিবি স্বামীর নাম: মহরমাল আনসারী বাড়ির নং : N0018 বয়স : 27 লিঙ্গ : মহিলা | WNM2339802 ফটো উপলব্ধ | 173 নাম : মর্জিনা খাতুন স্বামীর নাম: সৈয়দ আনসারী বাড়ির নং : N00 বয়স : 27 লিঙ্গ : মহিলা | WNM2333920 ফটো উপলব্ধ | 174 নাম : তসলীম আনসারী পিতার নাম: সামসুদ্দিন আনসারী বাড়ির নং : N0020 বয়স : 25 লিঙ্গ : পুরুষ | WNM2358851 ফটো উপলব্ধ |
| 175 নাম : সাহিদা বিবি স্বামীর নাম: হাকিমুদ্দিন আনসারী বাড়ির নং : n0022 বয়স : 53 লিঙ্গ : মহিলা | GPP2267391 ফটো উপলব্ধ | 176 নাম : দিলখুস আনসারী পিতার নাম: নুরআলী আনসারী বাড়ির নং : n0002 বয়স : 29 লিঙ্গ : পুরুষ | WNM1938869 ফটো উপলব্ধ | 177 নাম : সাজ্জার আনসারী পিতার নাম: পাচু আনসারী বাড়ির নং : n0069 বয়স : 26 লিঙ্গ : পুরুষ | WNM2158806 ফটো উপলব্ধ |
| 178 নাম : আক্তার আনসারী পিতার নাম: পাচু আনসারী বাড়ির নং : n0069 বয়স : 32 লিঙ্গ : পুরুষ | WNM1759711 ফটো উপলব্ধ | 179 নাম : জমিলা বিবি স্বামীর নাম: রেজাক আনসারি বাড়ির নং : n0011 বয়স : 32 লিঙ্গ : মহিলা | WNM1644913 ফটো উপলব্ধ | 180 নাম : মুস্তাক আনসারী পিতার নাম: লতিফ আনসারী বাড়ির নং : n0010 বয়স : 37 লিঙ্গ : পুরুষ | WNM1441997 ফটো উপলব্ধ |



বিধানসভা নির্বাচনকেন্দ্রের নং, নাম : 245-পাড়া
ভাগ নং, নাম : 1-বহড়া, বাউরীপাড়া, আনসারীপাড়া, দাসপাড়া

| | | | | | |
|--|--------------------------|--|--------------------------|--|--------------------------|
| 181 নাম : জাহেদা খাতুন স্বামীর নাম : ইসমাইল আনসারী বাড়ির নং : n0055 বয়স : 38 লিঙ্গ : মহিলা | GPP2706372 ফটো উপলব্ধ | 182 নাম : জাহেদা বিবি স্বামীর নাম : মোহাম্মদ আতরআলি আনসারি বাড়ির নং : n0068 বয়স : 51 লিঙ্গ : মহিলা | WNM2253672 ফটো উপলব্ধ | 183 নাম : সবনম বিবি স্বামীর নাম : ইসলাম আনসারী বাড়ির নং : n0063 বয়স : 38 লিঙ্গ : মহিলা | WNM1442169 ফটো উপলব্ধ |
| 184 নাম : ইসলাম আনসারী পিতার নাম : সেলিম আনসারী বাড়ির নং : n0063 বয়স : 48 লিঙ্গ : পুরুষ | GPP2267862 ফটো উপলব্ধ | 185 নাম : আজিজ আনসারী পিতার নাম : ভখু আনসারী বাড়ির নং : n0003 বয়স : 79 লিঙ্গ : পুরুষ | GPP2586865 ফটো উপলব্ধ | 186 নাম : আসমা বিবি স্বামীর নাম : ইসরাইল আনসারী বাড়ির নং : n0068 বয়স : 38 লিঙ্গ : মহিলা | GPP2706349 ফটো উপলব্ধ |
| 187 নাম : সেরাজ আনসারী পিতার নাম : ইউনুস আনসারী বাড়ির নং : n0068 বয়স : 50 লিঙ্গ : পুরুষ | WNM2253508 ফটো উপলব্ধ | 188 নাম : সিদ্দিক আনসারি পিতার নাম : আহম্মদ আনসারী বাড়ির নং : n0016 বয়স : 30 লিঙ্গ : পুরুষ | WNM1859008 ফটো উপলব্ধ | 189 নাম : সকুর মহম্মদ আনসারি পিতার নাম : মহম্মদ আলী আনসারি বাড়ির নং : n0055 বয়স : 48 লিঙ্গ : পুরুষ | WNM2253540 ফটো উপলব্ধ |
| 190 নাম : আনোয়ার আনসারি পিতার নাম : আলম আনসারী বাড়ির নং : n0005 বয়স : 53 লিঙ্গ : পুরুষ | GPP1263771 ফটো উপলব্ধ | 191 নাম : আয়ুব হাফিজ আনসারি পিতার নাম : মস্তানাবেদিন আনসারী বাড়ির নং : n0004 বয়স : 70 লিঙ্গ : পুরুষ | GPP2586980 ফটো উপলব্ধ | 192 নাম : সরিফন বিবি স্বামীর নাম : রুস্তম আনসারী বাড়ির নং : n0057 বয়স : 55 লিঙ্গ : মহিলা | WNM2253532 ফটো উপলব্ধ |
| 193 নাম : হাজেরা বিবি স্বামীর নাম : জিয়উদ্দিন আনসারি বাড়ির নং : n0016 বয়স : 34 লিঙ্গ : মহিলা | WNM1549914 ফটো উপলব্ধ | 194 নাম : লতিপ আনসারি পিতার নাম : খাতির আনসারী বাড়ির নং : n0023 বয়স : 45 লিঙ্গ : পুরুষ | GPP2267052 ফটো উপলব্ধ | 195 নাম : হাবিব আনসারী পিতার নাম : মোহাম্মদ আতরালি আনসারি বাড়ির নং : n0068 বয়স : 29 লিঙ্গ : পুরুষ | WNM1859107 ফটো উপলব্ধ |
| 196 নাম : আরিফ আনসারী পিতার নাম : সামসুদ্দিন আনসারী বাড়ির নং : n0020 বয়স : 34 লিঙ্গ : পুরুষ | WNM1320050 ফটো উপলব্ধ | 197 নাম : সুবভারা বিবি স্বামীর নাম : মফি আনসারি বাড়ির নং : n0020 বয়স : 37 লিঙ্গ : মহিলা | GPP2762276 ফটো উপলব্ধ | 198 নাম : গিয়াসুদ্দিন আনসারি পিতার নাম : খাতির আনসারি বাড়ির নং : n0023 বয়স : 60 লিঙ্গ : পুরুষ | GPP2267029 ফটো উপলব্ধ |
| 199 নাম : আকতার আনসারি পিতার নাম : আহম্মদ আনসারি বাড়ির নং : n0016 বয়স : 32 লিঙ্গ : পুরুষ | WNM1859024 ফটো উপলব্ধ | 200 নাম : সমীম আনসারী পিতার নাম : মংনজুর আনসারী বাড়ির নং : n0129 বয়স : 26 লিঙ্গ : পুরুষ | WNM2096253 ফটো উপলব্ধ | 201 নাম : রাজাবাবু আনসারী পিতার নাম : আলি হুসেন আনসারী বাড়ির নং : n0131 বয়স : 26 লিঙ্গ : পুরুষ | WNM2096279 ফটো উপলব্ধ |
| 202 নাম : লক্ষীরাম দাস পিতার নাম : প্রফুল্ল্য দাস বাড়ির নং : n0022 বয়স : 28 লিঙ্গ : পুরুষ | WNM2029338 ফটো উপলব্ধ | 203 নাম : সামসের আনসারী পিতার নাম : তাগেব আনসারী বাড়ির নং : n0135 বয়স : 26 লিঙ্গ : পুরুষ | WNM2096311 ফটো উপলব্ধ | 204 নাম : সাইমা বিবি স্বামীর নাম : জিলানীবাবু আনসারী বাড়ির নং : n0001 বয়স : 28 লিঙ্গ : মহিলা | WNM2096337 ফটো উপলব্ধ |
| 205 নাম : জিলানী বাবু আনসারী পিতার নাম : উজির আনসারী বাড়ির নং : n0001 বয়স : 27 লিঙ্গ : পুরুষ | WNM2096345 ফটো উপলব্ধ | 206 নাম : ইসাক আনসারী পিতার নাম : ইসলাম আনসারী বাড়ির নং : n0006 বয়স : 27 লিঙ্গ : পুরুষ | WNM2096352 ফটো উপলব্ধ | 207 নাম : মইম আনসারী পিতার নাম : ইউনিশ আনসারী বাড়ির নং : n0004 বয়স : 25 লিঙ্গ : পুরুষ | WNM2164267 ফটো উপলব্ধ |
| 208 নাম : রাজিমন বিবি স্বামীর নাম : সামিরুদ্দিন আনসারী বাড়ির নং : n0070 বয়স : 26 লিঙ্গ : মহিলা | WNM2164226 ফটো উপলব্ধ | 209 নাম : ইউনুস আনসারী পিতার নাম : রসুল আনসারী বাড়ির নং : এন0068 বয়স : 75 লিঙ্গ : পুরুষ | WNM2159952 ফটো উপলব্ধ | 210 নাম : হাসিমুদ্দিন আনসারী পিতার নাম : হাকিম আনসারী বাড়ির নং : এন0013 বয়স : 26 লিঙ্গ : পুরুষ | WNM2159978 ফটো উপলব্ধ |



বিধানসভা নির্বাচনক্ষেত্রের নং, নাম : 245-পাড়া
ভাগ নং, নাম : 1-বহড়া, বাউরীপাড়া, আনসারীপাড়া, দাসপাড়া

| | | | | | | | | | | | |
|-----|------------------|---|------------|-----|------------------|---|------------|-----|------------------|--|------------|
| 211 | WB/35/240/297257 | নাম : রুস্তম আনসারী পিতার নাম: ইয়াসিন আনসারী বাড়ির নং : n0057 বয়স : 61 লিঙ্গ : পুরুষ | ফটো উপলব্ধ | 212 | WNM1442102 | নাম : রাকুল আনসারী পিতার নাম: রুস্তম আনসারী বাড়ির নং : n0057 বয়স : 34 লিঙ্গ : পুরুষ | ফটো উপলব্ধ | 213 | WB/35/240/297374 | নাম : জাকির আনসারী পিতার নাম: ইয়াসিন আনসারী বাড়ির নং : n0057 বয়স : 50 লিঙ্গ : পুরুষ | ফটো উপলব্ধ |
| 214 | GPP2267623 | নাম : বিবি ফাহিমা আনসারী স্বামীর নাম: জাকির আনসারী বাড়ির নং : n0057 বয়স : 49 লিঙ্গ : মহিলা | ফটো উপলব্ধ | 215 | GPP2587814 | নাম : ইসাহাক আনসারী পিতার নাম: ইয়াসিন আনসারী বাড়ির নং : n0057 বয়স : 38 লিঙ্গ : পুরুষ | ফটো উপলব্ধ | 216 | WNM1759752 | নাম : হালিমা বিবি স্বামীর নাম: ইসাহাক আনসারী বাড়ির নং : n0057 বয়স : 34 লিঙ্গ : মহিলা | ফটো উপলব্ধ |
| 217 | WNM1759729 | নাম : নারগিস বিবি স্বামীর নাম: মুক্তার বাড়ির নং : n0073 বয়স : 33 লিঙ্গ : মহিলা | ফটো উপলব্ধ | 218 | WB/35/240/297242 | নাম : লালবাবু আনসারী পিতার নাম: রুটু আনসারী বাড়ির নং : n0074 বয়স : 66 লিঙ্গ : পুরুষ | ফটো উপলব্ধ | 219 | WNM1443019 | নাম : সাজেদা বিবি স্বামীর নাম: নইম আনসারী বাড়ির নং : n0071 বয়স : 35 লিঙ্গ : মহিলা | ফটো উপলব্ধ |
| 220 | WNM1442276 | নাম : সাদ্দাম আনসারী পিতার নাম: সুলতান আনসারী বাড়ির নং : n0071 বয়স : 35 লিঙ্গ : পুরুষ | ফটো উপলব্ধ | 221 | GPP2267201 | নাম : রেজাক আনসারি পিতার নাম: করমলি আনসারী বাড়ির নং : n0071 বয়স : 44 লিঙ্গ : পুরুষ | ফটো উপলব্ধ | 222 | GPP2267193 | নাম : রিয়াজ আনসারি পিতার নাম: করমলী আনসারী বাড়ির নং : n0071 বয়স : 40 লিঙ্গ : পুরুষ | ফটো উপলব্ধ |
| 223 | GPP2587822 | নাম : রহিসুদ্দিন আনসারী পিতার নাম: রুস্তম আনসারী বাড়ির নং : n0071 বয়স : 38 লিঙ্গ : পুরুষ | ফটো উপলব্ধ | 224 | WNM1859073 | নাম : রাজেশ আনসারী পিতার নাম: মেহেরালি আনসারী বাড়ির নং : n0071 বয়স : 29 লিঙ্গ : পুরুষ | ফটো উপলব্ধ | 225 | WNM1859081 | নাম : রফিক আনসারী পিতার নাম: করমলী আনসারী বাড়ির নং : n0071 বয়স : 29 লিঙ্গ : পুরুষ | ফটো উপলব্ধ |
| 226 | WB/35/240/297113 | নাম : বিবি ফাতেমা আনসারী স্বামীর নাম: গুমেদ আনসারী বাড়ির নং : n0073 বয়স : 76 লিঙ্গ : মহিলা | ফটো উপলব্ধ | 227 | WNM1442300 | নাম : হায়দার আনসারী পিতার নাম: গুমেদ আনসারী বাড়ির নং : n0073 বয়স : 36 লিঙ্গ : পুরুষ | ফটো উপলব্ধ | 228 | WB/35/240/297044 | নাম : সহরালি আনসারী পিতার নাম: হামিদ আনসারী বাড়ির নং : n0073 বয়স : 66 লিঙ্গ : পুরুষ | ফটো উপলব্ধ |
| 229 | WB/35/240/297131 | নাম : বিবি রহিমন আনসারী স্বামীর নাম: সহরালি আনসারী বাড়ির নং : n0073 বয়স : 61 লিঙ্গ : মহিলা | ফটো উপলব্ধ | 230 | WNM1644632 | নাম : ইয়ার মহম্মদ আনসারী পিতার নাম: সহরালি আনসারী বাড়ির নং : n0073 বয়স : 33 লিঙ্গ : পুরুষ | ফটো উপলব্ধ | 231 | WB/35/240/297031 | নাম : জামসেদ আনসারী পিতার নাম: হামিদ আনসারী বাড়ির নং : n0073 বয়স : 49 লিঙ্গ : পুরুষ | ফটো উপলব্ধ |
| 232 | WB/35/240/297376 | নাম : জাগরআলি আনসারী পিতার নাম: গুমেদ আনসারী বাড়ির নং : n0073 বয়স : 50 লিঙ্গ : পুরুষ | ফটো উপলব্ধ | 233 | GPP2266922 | নাম : সালমা বিবি স্বামীর নাম: জাগরআলি আনসারী বাড়ির নং : n0073 বয়স : 44 লিঙ্গ : মহিলা | ফটো উপলব্ধ | 234 | WNM1759778 | নাম : ছুটু আনসারী পিতার নাম: গুমেদ আনসারী বাড়ির নং : n0073 বয়স : 33 লিঙ্গ : পুরুষ | ফটো উপলব্ধ |
| 235 | GPP2266930 | নাম : সানাজ বিবি স্বামীর নাম: জামসেদ আনসারী বাড়ির নং : n0073 বয়স : 47 লিঙ্গ : মহিলা | ফটো উপলব্ধ | 236 | WNM1109115 | নাম : সিদ্দিক আনসারি পিতার নাম: গুমেদ আনসারী বাড়ির নং : n0073 বয়স : 42 লিঙ্গ : পুরুষ | ফটো উপলব্ধ | 237 | WNM1109081 | নাম : তসলিমা বিবি স্বামীর নাম: সিদ্দিক আনসারী বাড়ির নং : n0073 বয়স : 37 লিঙ্গ : মহিলা | ফটো উপলব্ধ |
| 238 | GPP2762110 | নাম : মক্তার আনসারী পিতার নাম: সহর আলী আনসারী বাড়ির নং : n0073 বয়স : 36 লিঙ্গ : পুরুষ | ফটো উপলব্ধ | 239 | GPP2587152 | নাম : রহমান আনসারী পিতার নাম: রক্বানী আনসারী বাড়ির নং : n0013 বয়স : 71 লিঙ্গ : পুরুষ | ফটো উপলব্ধ | 240 | WNM1442961 | নাম : জসীমুদ্দিন আনসারী পিতার নাম: রহমান আনসারী বাড়ির নং : n0013 বয়স : 36 লিঙ্গ : পুরুষ | ফটো উপলব্ধ |



বিধানসভা নির্বাচনকেন্দ্রের নং, নাম : 245-পাড়া
ভাগ নং, নাম : 1-বহড়া, বাউরীপাড়া, আনসারীপাড়া, দাসপাড়া

| | | | | | | | | |
|---|------------------|------------|--|------------------|------------|---|------------------|------------|
| 241 | GPP2587202 | ফটো উপলব্ধ | 242 | GPP2706299 | ফটো উপলব্ধ | 243 | GPP2493229 | ফটো উপলব্ধ |
| নাম : বিবি সুলতান আনসারী স্বামীর নাম: লালবাবু আনসারী বাড়ির নং : n0074 বয়স : 59 লিঙ্গ : মহিলা | | | নাম : সাহাবুদ্দিন আনসারী পিতার নাম: লালবাবু আনসারী বাড়ির নং : n0074 বয়স : 40 লিঙ্গ : পুরুষ | | | নাম : হাসিনা বিবি স্বামীর নাম: সাহাবুদ্দিন আনসারী বাড়ির নং : n0074 বয়স : 38 লিঙ্গ : মহিলা | | |
| 244 | WNM1442318 | ফটো উপলব্ধ | 245 | GPP2586956 | ফটো উপলব্ধ | 246 | GPP1874684 | ফটো উপলব্ধ |
| নাম : রুকসানা বিবি স্বামীর নাম: শহীদ আনসারী বাড়ির নং : n0074 বয়স : 35 লিঙ্গ : মহিলা | | | নাম : ফুকরুদ্দিন আনসারী পিতার নাম: গোফুর আনসারী বাড়ির নং : n0009 বয়স : 49 লিঙ্গ : পুরুষ | | | নাম : গীতা দাস স্বামীর নাম: শিবরাম দাস বাড়ির নং : n0009 বয়স : 59 লিঙ্গ : মহিলা | | |
| 247 | WB/35/240/297174 | ফটো উপলব্ধ | 248 | WNM1442003 | ফটো উপলব্ধ | 249 | WNM1644905 | ফটো উপলব্ধ |
| নাম : লতিফ আনসারী পিতার নাম: সলিম আনসারী বাড়ির নং : n0010 বয়স : 72 লিঙ্গ : পুরুষ | | | নাম : পানবাবু আনসারী পিতার নাম: লতিফ আনসারী বাড়ির নং : n0010 বয়স : 37 লিঙ্গ : পুরুষ | | | নাম : হাসিনা ভানু স্বামীর নাম: পানবাবু আনসারী বাড়ির নং : n0010 বয়স : 33 লিঙ্গ : মহিলা | | |
| 250 | WNM1549930 | ফটো উপলব্ধ | 251 | WNM1644384 | ফটো উপলব্ধ | 252 | WNM1442029 | ফটো উপলব্ধ |
| নাম : গুলসান বিবি স্বামীর নাম: মুস্তাক বাড়ির নং : n0010 বয়স : 34 লিঙ্গ : মহিলা | | | নাম : সরিফ আনসারী পিতার নাম: রামজান আনসারী বাড়ির নং : n0011 বয়স : 39 লিঙ্গ : পুরুষ | | | নাম : রেজাক আনসারী পিতার নাম: রামজান আনসারী বাড়ির নং : n0011 বয়স : 36 লিঙ্গ : পুরুষ | | |
| 253 | WNM1442268 | ফটো উপলব্ধ | 254 | WB/35/240/297334 | ফটো উপলব্ধ | 255 | WB/35/240/297389 | ফটো উপলব্ধ |
| নাম : নইম আনসারী পিতার নাম: সুলতান আনসারী বাড়ির নং : n0071 বয়স : 38 লিঙ্গ : পুরুষ | | | নাম : বিবি সায়েরা আনসারী স্বামীর নাম: সুলতান আনসারী বাড়ির নং : n0071 বয়স : 56 লিঙ্গ : মহিলা | | | নাম : সুলতান আনসারী পিতার নাম: মুসলীম আনসারী বাড়ির নং : n0071 বয়স : 59 লিঙ্গ : পুরুষ | | |
| 256 | GPP1875004 | ফটো উপলব্ধ | 257 | WB/35/240/297336 | ফটো উপলব্ধ | 258 | WB/35/240/297136 | ফটো উপলব্ধ |
| নাম : বিবি গুলজান আনসারী পিতার নাম: মুসলীম আনসারী বাড়ির নং : n0071 বয়স : 59 লিঙ্গ : মহিলা | | | নাম : বিবি হাজেরা আনসারী স্বামীর নাম: মেহেরআলি আনসারী বাড়ির নং : n0071 বয়স : 49 লিঙ্গ : মহিলা | | | নাম : বিবি সলিমুন আনসারী স্বামীর নাম: ইউনুস আনসারী বাড়ির নং : n0068 বয়স : 71 লিঙ্গ : মহিলা | | |
| 259 | WNM1644608 | ফটো উপলব্ধ | 260 | WB/35/240/297134 | ফটো উপলব্ধ | 261 | GPP2267425 | ফটো উপলব্ধ |
| নাম : ইলিয়াস আনসারী পিতার নাম: ইয়াসিন আনসারী বাড়ির নং : n0068 বয়স : 32 লিঙ্গ : পুরুষ | | | নাম : বিবি জৈনব আনসারী স্বামীর নাম: ইয়াসিন আনসারী বাড়ির নং : n0068 বয়স : 76 লিঙ্গ : মহিলা | | | নাম : বিবি আয়েসা আনসারী স্বামীর নাম: তালেব আনসারী বাড়ির নং : n0009 বয়স : 53 লিঙ্গ : মহিলা | | |
| 262 | GPP1263425 | ফটো উপলব্ধ | 263 | WNM1442987 | ফটো উপলব্ধ | 264 | WNM1442979 | ফটো উপলব্ধ |
| নাম : তালেব আনসারী পিতার নাম: গোফুর আনসারী বাড়ির নং : n0009 বয়স : 57 লিঙ্গ : পুরুষ | | | নাম : সহিদন বিবি স্বামীর নাম: রহমত আনসারী বাড়ির নং : n0008 বয়স : 39 লিঙ্গ : মহিলা | | | নাম : রহমত আনসারী পিতার নাম: সরিফ আনসারী বাড়ির নং : n0008 বয়স : 41 লিঙ্গ : পুরুষ | | |
| 265 | WNM1858992 | ফটো উপলব্ধ | 266 | WNM1441971 | ফটো উপলব্ধ | 267 | WNM1442953 | ফটো উপলব্ধ |
| নাম : সইয়দ আনসারী পিতার নাম: সুলতান আনসারী বাড়ির নং : n0008 বয়স : 29 লিঙ্গ : পুরুষ | | | নাম : লুকমান আনসারী পিতার নাম: সুলতান আনসারী বাড়ির নং : n0008 বয়স : 38 লিঙ্গ : পুরুষ | | | নাম : মুরজিনা বিবি স্বামীর নাম: আসলাম আনসারী বাড়ির নং : n0008 বয়স : 34 লিঙ্গ : মহিলা | | |
| 268 | WNM1441963 | ফটো উপলব্ধ | 269 | GPP2587129 | ফটো উপলব্ধ | 270 | WNM2670578 | ফটো উপলব্ধ |
| নাম : আসলাম আনসারী পিতার নাম: সুলতান আনসারী বাড়ির নং : n0008 বয়স : 40 লিঙ্গ : পুরুষ | | | নাম : বিবি হাসমুন আনসারী স্বামীর নাম: সুলতান আনসারী বাড়ির নং : n0008 বয়স : 57 লিঙ্গ : মহিলা | | | নাম : লতিফান খাতুন স্বামীর নাম: ফিরোজ আনসারী বাড়ির নং : এন0008 বয়স : 29 লিঙ্গ : মহিলা | | |



বিধানসভা নির্বাচনক্ষেত্রের নং, নাম : 245-পাড়া
ভাগ নং, নাম : 1-বহড়া, বাউরীপাড়া, আনসারীপাড়া, দাসপাড়া

| | | | | | | | | | | | |
|-----|------------------|--|------------|-----|------------------|--|------------|-----|------------------|---|------------|
| 271 | WB/35/240/297275 | নাম : বিবি আশমা আনসারী স্বামীর নাম : ইসলাম আনসারী বাড়ির নং : n0006 বয়স : 51 লিঙ্গ : মহিলা | ফটো উপলব্ধ | 272 | GPP1264191 | নাম : ইসলাম আনসারী পিতার নাম : মহঃআলি আনসারী বাড়ির নং : n0006 বয়স : 55 লিঙ্গ : পুরুষ | ফটো উপলব্ধ | 273 | GPP2267649 | নাম : মহঃআলি আনসারী পিতার নাম : মঙ্গল আনসারী বাড়ির নং : n0006 বয়স : 71 লিঙ্গ : পুরুষ | ফটো উপলব্ধ |
| 274 | WNM1644871 | নাম : সায়মুন বিবি স্বামীর নাম : ইসুফ আনসারী বাড়ির নং : n0005 বয়স : 32 লিঙ্গ : মহিলা | ফটো উপলব্ধ | 275 | WNM1644863 | নাম : মুনোজা বিবি স্বামীর নাম : ফিরোজ আসনারী বাড়ির নং : n0005 বয়স : 34 লিঙ্গ : মহিলা | ফটো উপলব্ধ | 276 | WNM1441955 | নাম : ইয়ুসুফ মহঃ আনসারী পিতার নাম : আলম আনসারী বাড়ির নং : n0005 বয়স : 34 লিঙ্গ : পুরুষ | ফটো উপলব্ধ |
| 277 | WNM1644954 | নাম : হালিমা বিবি স্বামীর নাম : বরকত আনসারী বাড়ির নং : n0005 বয়স : 34 লিঙ্গ : মহিলা | ফটো উপলব্ধ | 278 | WNM1549880 | নাম : বরকত আনসারী পিতার নাম : আলম আনসারী বাড়ির নং : n0005 বয়স : 34 লিঙ্গ : পুরুষ | ফটো উপলব্ধ | 279 | WNM1644855 | নাম : জয়গুন বিবি স্বামীর নাম : রহমত আনসারী বাড়ির নং : n0005 বয়স : 32 লিঙ্গ : মহিলা | ফটো উপলব্ধ |
| 280 | GPP0493577 | নাম : নুরআলি আনসারী পিতার নাম : সরবাতি আনসারী বাড়ির নং : n0002 বয়স : 64 লিঙ্গ : পুরুষ | ফটো উপলব্ধ | 281 | GPP1310853 | নাম : সুখু বিবি স্বামীর নাম : দিলদার আনসারী বাড়ির নং : n0001 বয়স : 43 লিঙ্গ : মহিলা | ফটো উপলব্ধ | 282 | WNM2683175 | নাম : দিলদার আনসারী পিতার নাম : উজির আনসারী বাড়ির নং : এন0084 বয়স : 42 লিঙ্গ : পুরুষ | ফটো উপলব্ধ |
| 283 | WNM1809607 | নাম : ফিরোজ আনসারী পিতার নাম : রাজেশ আনসারী বাড়ির নং : n0001 বয়স : 30 লিঙ্গ : পুরুষ | ফটো উপলব্ধ | 284 | WNM1441948 | নাম : রহমত আনসারী পিতার নাম : আলম আনসারী বাড়ির নং : n0005 বয়স : 36 লিঙ্গ : পুরুষ | ফটো উপলব্ধ | 285 | WNM1441930 | নাম : ফিরোজ আনসারী পিতার নাম : আলম আনসারী বাড়ির নং : n0005 বয়স : 38 লিঙ্গ : পুরুষ | ফটো উপলব্ধ |
| 286 | WNM1644715 | নাম : আসমা বিবি স্বামীর নাম : সিরাজ আনসারী বাড়ির নং : n0005 বয়স : 38 লিঙ্গ : মহিলা | ফটো উপলব্ধ | 287 | WNM1320639 | নাম : সিরাজ আনসারী পিতার নাম : আলম আনসারী বাড়ির নং : n0005 বয়স : 40 লিঙ্গ : পুরুষ | ফটো উপলব্ধ | 288 | GPP1265560 | নাম : মজিদ আনসারী পিতার নাম : আলম আনসারী বাড়ির নং : n0005 বয়স : 51 লিঙ্গ : পুরুষ | ফটো উপলব্ধ |
| 289 | GPP1264787 | নাম : মেরিয়ম বিবি স্বামীর নাম : আলম আনসারী বাড়ির নং : n0005 বয়স : 59 লিঙ্গ : মহিলা | ফটো উপলব্ধ | 290 | GPP1265115 | নাম : আলম আনসারী পিতার নাম : মঙ্গল আনসারী বাড়ির নং : n0005 বয়স : 76 লিঙ্গ : পুরুষ | ফটো উপলব্ধ | 291 | WNM1644376 | নাম : জন্নাভুন বিবি স্বামীর নাম : খাজুমুদ্দিন আনসারী বাড়ির নং : n0004 বয়স : 32 লিঙ্গ : মহিলা | ফটো উপলব্ধ |
| 292 | GPP2706307 | নাম : খাজুমুদ্দিন আনসারী পিতার নাম : আয়ুব আনসারী বাড়ির নং : n0004 বয়স : 37 লিঙ্গ : পুরুষ | ফটো উপলব্ধ | 293 | WB/35/240/297215 | নাম : পটুলাল আনসারী পিতার নাম : আবেদিনমস্তান আনসারী বাড়ির নং : n0004 বয়স : 56 লিঙ্গ : পুরুষ | ফটো উপলব্ধ | 294 | WNM1760040 | নাম : মজিবুল্লা আনসারী পিতার নাম : আলম আনসারী বাড়ির নং : n0004 বয়স : 30 লিঙ্গ : পুরুষ | ফটো উপলব্ধ |
| 295 | WNM2616548 | নাম : জাবেদা বিবি স্বামীর নাম : ইউনুস আনসারী বাড়ির নং : n0004 বয়স : 51 লিঙ্গ : মহিলা | ফটো উপলব্ধ | 296 | WB/35/240/297371 | নাম : ইউনুস আনসারী পিতার নাম : আবেদিনমস্তান আনসারী বাড়ির নং : n0004 বয়স : 58 লিঙ্গ : পুরুষ | ফটো উপলব্ধ | 297 | WNM1644442 | নাম : আতাউদ্দিন আনসারী পিতার নাম : ইয়াকুব আনসারী বাড়ির নং : n0004 বয়স : 32 লিঙ্গ : পুরুষ | ফটো উপলব্ধ |
| 298 | WNM0986638 | নাম : জরিফা বিবি স্বামীর নাম : ইমাম আনসারী বাড়ির নং : n0004 বয়স : 36 লিঙ্গ : মহিলা | ফটো উপলব্ধ | 299 | WNM0589184 | নাম : ইমাম আনসারী পিতার নাম : ইয়াকুব আনসারী বাড়ির নং : n0004 বয়স : 37 লিঙ্গ : পুরুষ | ফটো উপলব্ধ | 300 | WB/35/240/297373 | নাম : ইয়াকুব আনসারী পিতার নাম : আবেদিনমস্তান আনসারী বাড়ির নং : n0004 বয়স : 66 লিঙ্গ : পুরুষ | ফটো উপলব্ধ |



বিধানসভা নির্বাচনকেন্দ্রের নং, নাম : 245-পাড়া
ভাগ নং, নাম : 1-বহড়া, বাউরীপাড়া, আনসারীপাড়া, দাসপাড়া

| | | | | | |
|--|--------------------------------|---|--------------------------------|---|--------------------------------|
| 301 নাম : সালমা বিবি স্বামীর নাম: মজিবুল্লাহ আনসারী বাড়ির নং : এন0004 বয়স : 25 লিঙ্গ : মহিলা | WNM2670701 ফটো উপলব্ধ | 302 নাম : রাকুল আনসারী পিতার নাম: আবদুল মোতালব আনসারী বাড়ির নং : n0003 বয়স : 30 লিঙ্গ : পুরুষ | WNM1759919 ফটো উপলব্ধ | 303 নাম : রুকসানা বিবি স্বামীর নাম: আবদুল সামসুল আনসারী বাড়ির নং : 172 বয়স : 37 লিঙ্গ : মহিলা | WNM1441922 ফটো উপলব্ধ |
| 304 নাম : জমিলা বিবি স্বামীর নাম: আবুবক্কর আনসারী বাড়ির নং : n0003 বয়স : 37 লিঙ্গ : মহিলা | GPP2706364 ফটো উপলব্ধ | 305 নাম : আবুবক্কর আনসারী পিতার নাম: আজিজ আনসারী বাড়ির নং : n0003 বয়স : 51 লিঙ্গ : পুরুষ | GPP2586899 ফটো উপলব্ধ | 306 নাম : বিবি পানমনি আনসারী স্বামীর নাম: নুরআলি আনসারী বাড়ির নং : n0002 বয়স : 59 লিঙ্গ : মহিলা | GPP2267870 ফটো উপলব্ধ |
| 307 নাম : পারভেজ আনসারী পিতার নাম: নুরআলী আনসারী বাড়ির নং : এন0002 বয়স : 21 লিঙ্গ : পুরুষ | WNM2670511 ফটো উপলব্ধ | 308 নাম : রাজেশ আনসারী পিতার নাম: উজির আনসারী বাড়ির নং : n0001 বয়স : 52 লিঙ্গ : পুরুষ | GPP2586733 ফটো উপলব্ধ | 309 নাম : জসিমুদ্দিন আনসারী পিতার নাম: সহিদ আনসারী বাড়ির নং : n0063 বয়স : 34 লিঙ্গ : পুরুষ | WNM1442185 ফটো উপলব্ধ |
| 310 নাম : আব্দুল অহাফিদি আনসারী পিতার নাম: সহিদ আনসারী বাড়ির নং : n0063 বয়স : 36 লিঙ্গ : পুরুষ | WNM1442177 ফটো উপলব্ধ | 311 নাম : শহিদ আনসারী পিতার নাম: দায়ুদ আনসারী বাড়ির নং : n0063 বয়স : 60 লিঙ্গ : পুরুষ | WB/35/240/297325 ফটো উপলব্ধ | 312 নাম : বিবি খাজেদা আনসারী স্বামীর নাম: বাদশা আনসারী বাড়ির নং : n0063 বয়স : 51 লিঙ্গ : মহিলা | WB/35/240/297041 ফটো উপলব্ধ |
| 313 নাম : বাদশা আনসারী পিতার নাম: হানিফ আনসারী বাড়ির নং : n0063 বয়স : 56 লিঙ্গ : পুরুষ | WB/35/240/297175 ফটো উপলব্ধ | 314 নাম : বিবি শকিলা আনসারী স্বামীর নাম: নুরমহম্মদ আনসারী বাড়ির নং : n0063 বয়স : 56 লিঙ্গ : মহিলা | WB/35/240/297039 ফটো উপলব্ধ | 315 নাম : বিবি সুরতন আনসারী স্বামীর নাম: সেলিম আনসারী বাড়ির নং : n0063 বয়স : 61 লিঙ্গ : মহিলা | WB/35/240/297035 ফটো উপলব্ধ |
| 316 নাম : সখিনা বিবি স্বামীর নাম: জানিবাবু আনসারী বাড়ির নং : n0062 বয়স : 32 লিঙ্গ : মহিলা | WNM1759760 ফটো উপলব্ধ | 317 নাম : জানিবাবু আনসারী পিতার নাম: ইব্রিহাম আনসারী বাড়ির নং : n0062 বয়স : 36 লিঙ্গ : পুরুষ | WNM1442151 ফটো উপলব্ধ | 318 নাম : হাওয়া বিবি স্বামীর নাম: রসিদ আনসারী বাড়ির নং : n0062 বয়স : 41 লিঙ্গ : মহিলা | GPP2269769 ফটো উপলব্ধ |
| 319 নাম : খাদেজান বিবি স্বামীর নাম: ইসলাম আনসারী বাড়ির নং : n0062 বয়স : 40 লিঙ্গ : মহিলা | WNM1442144 ফটো উপলব্ধ | 320 নাম : ইসলাম আনসারী পিতার নাম: ইদরিশ আনসারী বাড়ির নং : n0062 বয়স : 45 লিঙ্গ : পুরুষ | GPP2493161 ফটো উপলব্ধ | 321 নাম : রশিদ আনসারী পিতার নাম: ফরিদ আনসারী বাড়ির নং : n0062 বয়স : 57 লিঙ্গ : পুরুষ | WB/35/240/297006 ফটো উপলব্ধ |
| 322 নাম : বিবি জৈনব আনসারী স্বামীর নাম: জমেদ আনসারী বাড়ির নং : n0022 বয়স : 91 লিঙ্গ : মহিলা | GPP2267367 ফটো উপলব্ধ | 323 নাম : রুকসানা বিবি স্বামীর নাম: সহিদ আনসারী বাড়ির নং : n0020 বয়স : 30 লিঙ্গ : মহিলা | WNM1859156 ফটো উপলব্ধ | 324 নাম : মফি আনসারী পিতার নাম: কাদির আনসারী বাড়ির নং : n0020 বয়স : 53 লিঙ্গ : পুরুষ | GPP2267722 ফটো উপলব্ধ |
| 325 নাম : শহীদ আনসারী পিতার নাম: খলিল আনসারী বাড়ির নং : n0020 বয়স : 34 লিঙ্গ : পুরুষ | WNM1442060 ফটো উপলব্ধ | 326 নাম : বিবি সাফাতুন আনসারী স্বামীর নাম: খলিল আনসারী বাড়ির নং : n0020 বয়স : 56 লিঙ্গ : মহিলা | GPP2267714 ফটো উপলব্ধ | 327 নাম : খলিল আনসারী পিতার নাম: কাদির আনসারী বাড়ির নং : n0020 বয়স : 59 লিঙ্গ : পুরুষ | GPP2267706 ফটো উপলব্ধ |
| 328 নাম : বিবি খাতুন আনসারী স্বামীর নাম: সামসুদ্দিন আনসারী বাড়ির নং : n0020 বয়স : 57 লিঙ্গ : মহিলা | GPP1311687 ফটো উপলব্ধ | 329 নাম : সামসুদ্দিন আনসারী পিতার নাম: কাদির আনসারী বাড়ির নং : n0020 বয়স : 62 লিঙ্গ : পুরুষ | GPP1312065 ফটো উপলব্ধ | 330 নাম : জৈতুন বিবি স্বামীর নাম: কাইমুদ্দিন আনসারী বাড়ির নং : n0019 বয়স : 37 লিঙ্গ : মহিলা | WNM1644848 ফটো উপলব্ধ |



বিধানসভা নির্বাচনক্ষেত্রের নং, নাম : 245-পাড়া
ভাগ নং, নাম : 1-বহড়া, বাউরীপাড়া, আনসারীপাড়া, দাসপাড়া

| | | | | | | | | |
|--|------------|------------|---|------------|------------|---|------------|------------|
| 331 | WNM1442052 | ফটো উপলব্ধ | 332 | GPP2267730 | ফটো উপলব্ধ | 333 | WNM1859180 | ফটো উপলব্ধ |
| নাম : কাইমুদ্দিন আনসারী পিতার নাম: জাক্বার আনসারী বাড়ির নং : n0019 বয়স : 40 লিঙ্গ : পুরুষ | | | নাম : জক্বর আনসারী পিতার নাম: কিসমত আনসারী বাড়ির নং : n0019 বয়স : 66 লিঙ্গ : পুরুষ | | | নাম : মহরমালি আনসারী পিতার নাম: আকবর আনসারী বাড়ির নং : n0018 বয়স : 30 লিঙ্গ : পুরুষ | | |
| 334 | GPP1265537 | ফটো উপলব্ধ | 335 | GPP1265511 | ফটো উপলব্ধ | 336 | WNM1859040 | ফটো উপলব্ধ |
| নাম : বিবি শাবদন আনসারী অন্যান্য: আকবর আনসারী বাড়ির নং : n0018 বয়স : 59 লিঙ্গ : মহিলা | | | নাম : আকবর আনসারী পিতার নাম: কিসমত আনসারী বাড়ির নং : n0018 বয়স : 61 লিঙ্গ : পুরুষ | | | নাম : মহম্মদ সাকির হুসেন পিতার নাম: জাকির আনসারী বাড়ির নং : n0017 বয়স : 29 লিঙ্গ : পুরুষ | | |
| 337 | GPP2267755 | ফটো উপলব্ধ | 338 | WNM1549906 | ফটো উপলব্ধ | 339 | WNM1549856 | ফটো উপলব্ধ |
| নাম : জাকীর আনসারী পিতার নাম: কিসমত আনসারী বাড়ির নং : n0017 বয়স : 56 লিঙ্গ : পুরুষ | | | নাম : লাইলুন বিবি স্বামীর নাম: আসিরুদ্দীন বাড়ির নং : n0016 বয়স : 33 লিঙ্গ : মহিলা | | | নাম : আসিরুদ্দীন আনসারী পিতার নাম: আহম্মদ আনসারী বাড়ির নং : n0016 বয়স : 36 লিঙ্গ : পুরুষ | | |
| 340 | GPP2267169 | ফটো উপলব্ধ | 341 | GPP2586808 | ফটো উপলব্ধ | 342 | GPP2267920 | ফটো উপলব্ধ |
| নাম : হাসিমুদ্দিন আনসারী পিতার নাম: আহম্মদ আনসারী বাড়ির নং : n0016 বয়স : 43 লিঙ্গ : পুরুষ | | | নাম : আহম্মদ আনসারী পিতার নাম: হিরু আনসারী বাড়ির নং : n0016 বয়স : 68 লিঙ্গ : পুরুষ | | | নাম : মনজুর আলি আনসারী পিতার নাম: মতিলাল আনসারী বাড়ির নং : n0015 বয়স : 54 লিঙ্গ : পুরুষ | | |
| 343 | GPP2493237 | ফটো উপলব্ধ | 344 | GPP2587137 | ফটো উপলব্ধ | 345 | WNM1859313 | ফটো উপলব্ধ |
| নাম : মহিমুন বিবি স্বামীর নাম: রফিক আনসারী বাড়ির নং : n0015 বয়স : 42 লিঙ্গ : মহিলা | | | নাম : রফিক আনসারী পিতার নাম: মতিলাল আনসারী বাড়ির নং : n0015 বয়স : 59 লিঙ্গ : পুরুষ | | | নাম : তমাল্লা বিবি স্বামীর নাম: জাবেদ আলি আনসারী বাড়ির নং : n0014 বয়স : 32 লিঙ্গ : মহিলা | | |
| 346 | WNM1759802 | ফটো উপলব্ধ | 347 | GPP2587061 | ফটো উপলব্ধ | 348 | WNM1859057 | ফটো উপলব্ধ |
| নাম : জাবেদ আনসারী পিতার নাম: করিম আনসারী বাড়ির নং : n0014 বয়স : 31 লিঙ্গ : পুরুষ | | | নাম : বিবি কুলসুম আনসারী স্বামীর নাম: করিম আনসারী বাড়ির নং : n0014 বয়স : 58 লিঙ্গ : মহিলা | | | নাম : সাহানাজ বিবি স্বামীর নাম: জাসিমুদ্দীন আনসারী বাড়ির নং : n0013 বয়স : 32 লিঙ্গ : মহিলা | | |
| 349 | GPP2762250 | ফটো উপলব্ধ | 350 | GPP2587194 | ফটো উপলব্ধ | 351 | WNM1442045 | ফটো উপলব্ধ |
| নাম : আমেনা বিবি স্বামীর নাম: গুলজার আনসারী বাড়ির নং : n0013 বয়স : 38 লিঙ্গ : মহিলা | | | নাম : বিবি নাসিমা আনসারী স্বামীর নাম: হাকিম আনসারী বাড়ির নং : n0013 বয়স : 54 লিঙ্গ : মহিলা | | | নাম : হাকিম আনসারী পিতার নাম: রক্বানী আনসারী বাড়ির নং : n0013 বয়স : 57 লিঙ্গ : পুরুষ | | |
| 352 | WNM2670586 | ফটো উপলব্ধ | 353 | GPP1874429 | ফটো উপলব্ধ | 354 | GPP2266989 | ফটো উপলব্ধ |
| নাম : সমীম আনসারী পিতার নাম: গুলজার আনসারী বাড়ির নং : এন0013 বয়স : 20 লিঙ্গ : পুরুষ | | | নাম : ইসাহাক আনসারী পিতার নাম: খলিল আনসারী বাড়ির নং : n0055 বয়স : 43 লিঙ্গ : পুরুষ | | | নাম : ইসমাইল আনসারী পিতার নাম: খলিল আনসারী বাড়ির নং : n0055 বয়স : 48 লিঙ্গ : পুরুষ | | |
| 355 | WNM1859065 | ফটো উপলব্ধ | 356 | WNM1549948 | ফটো উপলব্ধ | 357 | WNM1442094 | ফটো উপলব্ধ |
| নাম : ফিরোজ আনসারী পিতার নাম: সমিরুদ্দিন আনসারী বাড়ির নং : n0023 বয়স : 29 লিঙ্গ : পুরুষ | | | নাম : আসমা বিবি স্বামীর নাম: ইস্তাজ বাড়ির নং : n0023 বয়স : 34 লিঙ্গ : মহিলা | | | নাম : ইস্তাজ আনসারী পিতার নাম: গিয়াসুদ্দিন আনসারী বাড়ির নং : n0023 বয়স : 37 লিঙ্গ : পুরুষ | | |
| 358 | GPP2267060 | ফটো উপলব্ধ | 359 | GPP1311661 | ফটো উপলব্ধ | 360 | GPP2586774 | ফটো উপলব্ধ |
| নাম : বিবি মেহিমুন আনসারী স্বামীর নাম: মুনিরুদ্দিন আনসারী বাড়ির নং : n0023 বয়স : 56 লিঙ্গ : মহিলা | | | নাম : সাহানাজ বিবি স্বামীর নাম: লতিফ আনসারী বাড়ির নং : n0023 বয়স : 43 লিঙ্গ : মহিলা | | | নাম : সুমিরুদ্দিন আনসারী পিতার নাম: খাতির আনসারী বাড়ির নং : n0023 বয়স : 61 লিঙ্গ : পুরুষ | | |



বিধানসভা নির্বাচনকেন্দ্রের নং, নাম : 245-পাড়া
ভাগ নং, নাম : 1-বহড়া, বাউরীপাড়া, আনসারীপাড়া, দাসপাড়া

| | | | | | |
|--|--------------------------------|---|--------------------------------|---|--------------------------------|
| 361 নাম : বিবি সুগা আনসারী স্বামীর নাম : খাতির আনসারী বাড়ির নং : n0023 বয়স : 81 লিঙ্গ : মহিলা | GPP2586766 ফটো উপলব্ধ | 362 নাম : হামিদ আনসারী পিতার নাম : আলী আনসারী বাড়ির নং : n0023 বয়স : 86 লিঙ্গ : পুরুষ | WB/35/240/297009 ফটো উপলব্ধ | 363 নাম : সামসের আলি আনসারী পিতার নাম : মহঃসাহেবউদ্দিন আনসারী বাড়ির নং : n0022 বয়স : 35 লিঙ্গ : পুরুষ | WNM1442086 ফটো উপলব্ধ |
| 364 নাম : সাকিলা বিবি স্বামীর নাম : সাহেবুদ্দিন আনসারী বাড়ির নং : n0022 বয়স : 56 লিঙ্গ : মহিলা | GPP2267375 ফটো উপলব্ধ | 365 নাম : আনিমুদ্দিন আনসারী পিতার নাম : জমেদ আনসারী বাড়ির নং : n0022 বয়স : 52 লিঙ্গ : পুরুষ | GPP1263292 ফটো উপলব্ধ | 366 নাম : হাকিমুদ্দিন আনসারী পিতার নাম : জমেদ আনসারী বাড়ির নং : n0022 বয়স : 56 লিঙ্গ : পুরুষ | GPP2267383 ফটো উপলব্ধ |
| 367 নাম : উষা কালিন্দী স্বামীর নাম : লক্ষীকান্ত কালিন্দী বাড়ির নং : n0055 বয়স : 36 লিঙ্গ : মহিলা | WNM1112606 ফটো উপলব্ধ | 368 নাম : সাজেদা বিবি স্বামীর নাম : মঞ্জুর আনসারী বাড়ির নং : n0055 বয়স : 34 লিঙ্গ : মহিলা | WNM1759810 ফটো উপলব্ধ | 369 নাম : ফাতেমা বিবি স্বামীর নাম : মহঃ শকুর আনসারী বাড়ির নং : n0055 বয়স : 46 লিঙ্গ : মহিলা | GPP1263482 ফটো উপলব্ধ |
| 370 নাম : আসমা বিবি স্বামীর নাম : ফিরোজ আনসারী বাড়ির নং : n0055 বয়স : 40 লিঙ্গ : মহিলা | GPP2266971 ফটো উপলব্ধ | 371 নাম : ফিরোজ আনসারী পিতার নাম : জলিল আনসারী বাড়ির নং : n0055 বয়স : 43 লিঙ্গ : পুরুষ | GPP2266963 ফটো উপলব্ধ | 372 নাম : আজিমউদ্দিন আনসারী পিতার নাম : জলিল আনসারী বাড়ির নং : n0055 বয়স : 50 লিঙ্গ : পুরুষ | WB/35/240/297383 ফটো উপলব্ধ |
| 373 নাম : বিবি শায়েরাবানু আনসারী স্বামীর নাম : শাহাজান আনসারী বাড়ির নং : n0055 বয়স : 54 লিঙ্গ : মহিলা | WB/35/240/297040 ফটো উপলব্ধ | 374 নাম : নাসিমা বিবি স্বামীর নাম : আসলাম আনসারী বাড়ির নং : n0055 বয়স : 32 লিঙ্গ : মহিলা | WNM1644723 ফটো উপলব্ধ | 375 নাম : তামান্না পারভিন স্বামীর নাম : ইসাহাক আনসারী বাড়ির নং : n0055 বয়স : 38 লিঙ্গ : মহিলা | GPP2706398 ফটো উপলব্ধ |
| 376 নাম : মঞ্জুর আনসারী পিতার নাম : সাজাহান আনসারী বাড়ির নং : n0055 বয়স : 37 লিঙ্গ : পুরুষ | GPP2266997 ফটো উপলব্ধ | 377 নাম : মেমজান খাতুন পিতার নাম : মোহাম্মদ জলিল আনসারী বাড়ির নং : না বয়স : 36 লিঙ্গ : মহিলা | WNM2676831 ফটো উপলব্ধ | 378 নাম : সাহাবুদ্দিন আনসারী পিতার নাম : সরফুদ্দিন আনসারী বাড়ির নং : n0064 বয়স : 47 লিঙ্গ : পুরুষ | GPP2587004 ফটো উপলব্ধ |
| 379 নাম : বিবি সফদন আনসারী স্বামীর নাম : শহিদ আনসারী বাড়ির নং : n0064 বয়স : 59 লিঙ্গ : মহিলা | GPP2586998 ফটো উপলব্ধ | 380 নাম : বিবি আকিমন আনসারী স্বামীর নাম : দায়ুদ আনসারী বাড়ির নং : n0064 বয়স : 69 লিঙ্গ : মহিলা | WB/35/240/297061 ফটো উপলব্ধ | 381 নাম : আলিমুদ্দিন আনসারী পিতার নাম : সরফুদ্দিন আনসারী বাড়ির নং : n0064 বয়স : 39 লিঙ্গ : পুরুষ | WNM1442193 ফটো উপলব্ধ |
| 382 নাম : সরফুদ্দিন আনসারী পিতার নাম : দায়ুদ আনসারী বাড়ির নং : n0064 বয়স : 79 লিঙ্গ : পুরুষ | GPP2267490 ফটো উপলব্ধ | 383 নাম : রহমত আনসারী পিতার নাম : হারুন আনসারী বাড়ির নং : এন0064 বয়স : 20 লিঙ্গ : পুরুষ | WNM2663367 ফটো উপলব্ধ | 384 নাম : আসরফ আনসারী পিতার নাম : বাদসা আনসারী বাড়ির নং : n0063 বয়স : 29 লিঙ্গ : পুরুষ | WNM1859115 ফটো উপলব্ধ |
| 385 নাম : আসলাম আনসারী পিতার নাম : সলিম আনসারী বাড়ির নং : n0063 বয়স : 34 লিঙ্গ : পুরুষ | WNM1760180 ফটো উপলব্ধ | 386 নাম : সাদ্দাম আনসারী পিতার নাম : সহিদ আনসারী বাড়ির নং : n0063 বয়স : 31 লিঙ্গ : পুরুষ | WNM1644699 ফটো উপলব্ধ | 387 নাম : সালমা খাতুন স্বামীর নাম : আসলাম আনসারী বাড়ির নং : এন0063 বয়স : 25 লিঙ্গ : মহিলা | WNM2670552 ফটো উপলব্ধ |
| 388 নাম : রুবিনা বিবি স্বামীর নাম : জসিমউদ্দিন আনসারী বাড়ির নং : এন0063 বয়স : 21 লিঙ্গ : মহিলা | WNM2640613 ফটো উপলব্ধ | 389 নাম : সহিনা বিবি স্বামীর নাম : সাদ্দাম আনসারী বাড়ির নং : এন0063 বয়স : 21 লিঙ্গ : মহিলা | WNM2670545 ফটো উপলব্ধ | 390 নাম : মোহেরআলি আনসারী পিতার নাম : মুসলিম আনসারী বাড়ির নং : এন0071 বয়স : 55 লিঙ্গ : পুরুষ | WB/35/240/297194 ফটো উপলব্ধ |



বিধানসভা নির্বাচনক্ষেত্রের নং, নাম : 245-পাড়া
ভাগ নং, নাম : 1-বহড়া, বাউরীপাড়া, আনসারীপাড়া, দাসপাড়া

| | | | | | | | | | | | |
|-----|------------------|--|------------|-----|------------------|---|------------|-----|------------------|--|------------|
| 391 | WNM1859222 | নাম : ইমামুদ্দিন আনসারী পিতার নাম: রুসতম আনসারী বাড়ির নং : n0071 বয়স : 30 লিঙ্গ : পুরুষ | ফটো উপলব্ধ | 392 | WB/35/240/297332 | নাম : বিবি রহিম আনসারী স্বামীর নাম: রুসতম আনসারী বাড়ির নং : n0071 বয়স : 56 লিঙ্গ : মহিলা | ফটো উপলব্ধ | 393 | WNM2667764 | নাম : ইসলাম আনসারী পিতার নাম: সুলতান আনসারী বাড়ির নং : এন0071 বয়স : 21 লিঙ্গ : পুরুষ | ফটো উপলব্ধ |
| 394 | WNM2667772 | নাম : হানিসা খাতুন স্বামীর নাম: ইসলাম আনসারী বাড়ির নং : এন0071 বয়স : 20 লিঙ্গ : মহিলা | ফটো উপলব্ধ | 395 | WNM1759695 | নাম : জসিম আনসারী পিতার নাম: মনতাজ আনসারী বাড়ির নং : n0070 বয়স : 31 লিঙ্গ : পুরুষ | ফটো উপলব্ধ | 396 | WNM1644830 | নাম : আমিরুদ্দিন আনসারী পিতার নাম: অলিজন আনসারী বাড়ির নং : n0070 বয়স : 31 লিঙ্গ : পুরুষ | ফটো উপলব্ধ |
| 397 | WNM1442250 | নাম : জৌশন বিবি স্বামীর নাম: রসিদ মিঞা বাড়ির নং : n0070 বয়স : 38 লিঙ্গ : মহিলা | ফটো উপলব্ধ | 398 | GPP2267292 | নাম : রসিদ মিঞা পিতার নাম: করিম মিঞা বাড়ির নং : n0070 বয়স : 50 লিঙ্গ : পুরুষ | ফটো উপলব্ধ | 399 | WB/35/240/297210 | নাম : গিয়াসউদ্দিন আনসারী পিতার নাম: আজাদ আনসারী বাড়ির নং : n0070 বয়স : 59 লিঙ্গ : পুরুষ | ফটো উপলব্ধ |
| 400 | WB/35/240/297284 | নাম : বিবি সাবেরা আনসারী অন্যান্য: মমতাজ আনসারী বাড়ির নং : n0070 বয়স : 56 লিঙ্গ : মহিলা | ফটো উপলব্ধ | 401 | WB/35/240/297378 | নাম : মমতাজ আনসারী পিতার নাম: আজাদ আনসারী বাড়ির নং : n0070 বয়স : 61 লিঙ্গ : পুরুষ | ফটো উপলব্ধ | 402 | WNM1759794 | নাম : সামিরুদ্দিন আনসারী পিতার নাম: আলিজন আনসারী বাড়ির নং : n0070 বয়স : 30 লিঙ্গ : পুরুষ | ফটো উপলব্ধ |
| 403 | WB/35/240/297285 | নাম : বিবি সগিরন আনসারী স্বামীর নাম: আলিজন আনসারী বাড়ির নং : n0070 বয়স : 59 লিঙ্গ : মহিলা | ফটো উপলব্ধ | 404 | WB/35/240/297375 | নাম : আলিজন আনসারী পিতার নাম: আজাদ আনসারী বাড়ির নং : n0070 বয়স : 62 লিঙ্গ : পুরুষ | ফটো উপলব্ধ | 405 | WB/35/240/297280 | নাম : বিবি সাইরুন আনসারী পিতার নাম: আজাদ আনসারী বাড়ির নং : n0070 বয়স : 64 লিঙ্গ : মহিলা | ফটো উপলব্ধ |
| 406 | WB/35/240/297282 | নাম : বিবি খৈরুন আনসারী স্বামীর নাম: করিম আনসারী বাড়ির নং : n0070 বয়স : 66 লিঙ্গ : মহিলা | ফটো উপলব্ধ | 407 | WNM1549872 | নাম : মফেদ আনসারী পিতার নাম: পচু আনসারী বাড়ির নং : n0069 বয়স : 36 লিঙ্গ : পুরুষ | ফটো উপলব্ধ | 408 | WB/35/240/297135 | নাম : বিবি হাজেরা আনসারী পিতার নাম: মকবুল আনসারী বাড়ির নং : n0069 বয়স : 66 লিঙ্গ : মহিলা | ফটো উপলব্ধ |
| 409 | GPP1263623 | নাম : মহঃ আতারআলি আনসারী পিতার নাম: কুরবান আনসারী বাড়ির নং : n0068 বয়স : 56 লিঙ্গ : পুরুষ | ফটো উপলব্ধ | 410 | WNM2130466 | নাম : সরশ্বতী বাউরী পিতার নাম: হরিপদ বাউরী বাড়ির নং : এন0038 বয়স : 26 লিঙ্গ : মহিলা | ফটো উপলব্ধ | 411 | GPP1875137 | নাম : আইনুল হক আনসারী পিতার নাম: কৌশর আলি আনসারী বাড়ির নং : n0114 বয়স : 59 লিঙ্গ : পুরুষ | ফটো উপলব্ধ |
| 412 | WNM1859263 | নাম : সাহিনা বিবি স্বামীর নাম: রেজাউল আনসারী বাড়ির নং : n0113 বয়স : 36 লিঙ্গ : মহিলা | ফটো উপলব্ধ | 413 | WNM1442391 | নাম : রেজাউল আনসারী পিতার নাম: সাদিক আনসারী বাড়ির নং : n0113 বয়স : 38 লিঙ্গ : পুরুষ | ফটো উপলব্ধ | 414 | GPP2267854 | নাম : বিবি সবিরন আনসারী স্বামীর নাম: শাদিক আনসারী বাড়ির নং : n0113 বয়স : 53 লিঙ্গ : মহিলা | ফটো উপলব্ধ |
| 415 | WNM2325074 | নাম : তারিক আহমেদ পিতার নাম: শামসুল হক বাড়ির নং : n00 বয়স : 26 লিঙ্গ : পুরুষ | ফটো উপলব্ধ | 416 | WNM2344414 | নাম : বাসুদেব কুন্তকার মায়ের নাম: মাধুরী কুন্তকার বাড়ির নং : N00 বয়স : 24 লিঙ্গ : পুরুষ | ফটো উপলব্ধ | 417 | WNM2253680 | নাম : যাদু কালিন্দী পিতার নাম: হরি কালিন্দী বাড়ির নং : n0084 বয়স : 73 লিঙ্গ : পুরুষ | ফটো উপলব্ধ |
| 418 | WNM1859164 | নাম : দিলীপ কালিন্দী পিতার নাম: যাদু কালিন্দী বাড়ির নং : n0084 বয়স : 30 লিঙ্গ : পুরুষ | ফটো উপলব্ধ | 419 | WNM2472553 | নাম : অভিষেক কালিন্দী পিতার নাম: মাধব কালিন্দী বাড়ির নং : নং084 বয়স : 22 লিঙ্গ : পুরুষ | ফটো উপলব্ধ | 420 | WNM2473023 | নাম : মঞ্জুড়া কালিন্দী স্বামীর নাম: দিলীপ কালিন্দী বাড়ির নং : নং084 বয়স : 22 লিঙ্গ : মহিলা | ফটো উপলব্ধ |



বিধানসভা নির্বাচনক্ষেত্রের নং, নাম : 245-পাড়া
ভাগ নং, নাম : 1-বহড়া, বাউরীপাড়া, আনসারীপাড়া, দাসপাড়া

| | | | | | | | | |
|--|------------------|------------|---|------------------|------------|--|------------|------------|
| 421 | WNM2164168 | ফটো উপলব্ধ | 422 | WNM1859172 | ফটো উপলব্ধ | 423 | WNM2291482 | ফটো উপলব্ধ |
| নাম : বিবেক কালিন্দী পিতার নাম: মাধব কালিন্দী বাড়ির নং : নং084 বয়স : 25 লিঙ্গ : পুরুষ | | | নাম : অষ্টমী কালিন্দী স্বামীর নাম: কালিপদ কালিন্দী বাড়ির নং : n0084 বয়স : 27 লিঙ্গ : মহিলা | | | নাম : রাজু কালিন্দী পিতার নাম: যাদু কালিন্দী বাড়ির নং : N0084 বয়স : 24 লিঙ্গ : পুরুষ | | |
| 424 | WNM1442441 | ফটো উপলব্ধ | 425 | WNM0589754 | ফটো উপলব্ধ | 426 | GPP2493286 | ফটো উপলব্ধ |
| নাম : কালিপদ কালিন্দী পিতার নাম: যাদু কালিন্দী বাড়ির নং : n0084 বয়স : 39 লিঙ্গ : পুরুষ | | | নাম : অঙ্গুরা কালিন্দী স্বামীর নাম: সুনীল কালিন্দী বাড়ির নং : n0084 বয়স : 37 লিঙ্গ : মহিলা | | | নাম : সুনীল কালিন্দী পিতার নাম: হরি কালিন্দী বাড়ির নং : n0084 বয়স : 41 লিঙ্গ : পুরুষ | | |
| 427 | GPP2706406 | ফটো উপলব্ধ | 428 | WNM2253714 | ফটো উপলব্ধ | 429 | GPP2268068 | ফটো উপলব্ধ |
| নাম : ললিতা কালিন্দী স্বামীর নাম: মাধব কালিন্দী বাড়ির নং : n0084 বয়স : 44 লিঙ্গ : মহিলা | | | নাম : নেপুলা কালিন্দী স্বামীর নাম: যাদু কালিন্দী বাড়ির নং : n0084 বয়স : 68 লিঙ্গ : মহিলা | | | নাম : মাধব কালিন্দী পিতার নাম: হরি কালিন্দী বাড়ির নং : n0084 বয়স : 45 লিঙ্গ : পুরুষ | | |
| 430 | WNM1859321 | ফটো উপলব্ধ | 431 | WNM1442433 | ফটো উপলব্ধ | 432 | WNM1442425 | ফটো উপলব্ধ |
| নাম : মিঠুন কালিন্দী পিতার নাম: স্বপন কালিন্দী বাড়ির নং : n0083 বয়স : 29 লিঙ্গ : পুরুষ | | | নাম : নিয়তী কালিন্দী স্বামীর নাম: নেপাল কালিন্দী বাড়ির নং : n0083 বয়স : 41 লিঙ্গ : মহিলা | | | নাম : নেপাল কালিন্দী পিতার নাম: গোষ্ঠ কালিন্দী বাড়ির নং : n0083 বয়স : 46 লিঙ্গ : পুরুষ | | |
| 433 | WNM0986679 | ফটো উপলব্ধ | 434 | WB/35/240/297117 | ফটো উপলব্ধ | 435 | GPP2268043 | ফটো উপলব্ধ |
| নাম : লক্ষীকান্ত কালিন্দী পিতার নাম: গোষ্ঠ কালিন্দী বাড়ির নং : n0083 বয়স : 40 লিঙ্গ : পুরুষ | | | নাম : অঙ্কুরাবালা কালিন্দী স্বামীর নাম: স্বপন কালিন্দী বাড়ির নং : n0083 বয়স : 51 লিঙ্গ : মহিলা | | | নাম : অনিল কালিন্দী পিতার নাম: হারু কালিন্দী বাড়ির নং : n0085 বয়স : 51 লিঙ্গ : পুরুষ | | |
| 436 | GPP2493278 | ফটো উপলব্ধ | 437 | GPP2269777 | ফটো উপলব্ধ | 438 | GPP2762342 | ফটো উপলব্ধ |
| নাম : সুস্মী কালিন্দী স্বামীর নাম: সঞ্জয় কালিন্দী বাড়ির নং : n0085 বয়স : 38 লিঙ্গ : মহিলা | | | নাম : সঞ্জয় কালিন্দী পিতার নাম: হারু কালিন্দী বাড়ির নং : n0085 বয়স : 41 লিঙ্গ : পুরুষ | | | নাম : বিসকা কালিন্দী স্বামীর নাম: দীপক কালিন্দী বাড়ির নং : n0085 বয়স : 38 লিঙ্গ : মহিলা | | |
| 439 | GPP2269785 | ফটো উপলব্ধ | 440 | GPP2268035 | ফটো উপলব্ধ | 441 | GPP1875392 | ফটো উপলব্ধ |
| নাম : দীপক কালিন্দী পিতার নাম: হারু কালিন্দী বাড়ির নং : n0085 বয়স : 43 লিঙ্গ : পুরুষ | | | নাম : খিয়নী কালিন্দী স্বামীর নাম: হারু কালিন্দী বাড়ির নং : n0085 বয়স : 76 লিঙ্গ : মহিলা | | | নাম : নিতাই কালিন্দী পিতার নাম: বামচরন কালিন্দী বাড়ির নং : n0085 বয়স : 49 লিঙ্গ : পুরুষ | | |
| 442 | WB/35/240/297102 | ফটো উপলব্ধ | 443 | WB/35/240/297173 | ফটো উপলব্ধ | 444 | WNM1550052 | ফটো উপলব্ধ |
| নাম : কম্পনা কালিন্দী স্বামীর নাম: বাটুল কালিন্দী বাড়ির নং : n0085 বয়স : 51 লিঙ্গ : মহিলা | | | নাম : বাটুল কালিন্দী পিতার নাম: বামচরন কালিন্দী বাড়ির নং : n0085 বয়স : 56 লিঙ্গ : পুরুষ | | | নাম : লগেন কালিন্দী পিতার নাম: বাটুল কালিন্দী বাড়ির নং : n0085 বয়স : 34 লিঙ্গ : পুরুষ | | |
| 445 | WNM1759737 | ফটো উপলব্ধ | 446 | WNM1442458 | ফটো উপলব্ধ | 447 | GPP2706422 | ফটো উপলব্ধ |
| নাম : স্বর্ণা কালিন্দী স্বামীর নাম: খগেন কালিন্দী বাড়ির নং : n0085 বয়স : 33 লিঙ্গ : মহিলা | | | নাম : খগেন কালিন্দী পিতার নাম: বাটুল কালিন্দী বাড়ির নং : n0085 বয়স : 35 লিঙ্গ : পুরুষ | | | নাম : হেমনী কালিন্দী স্বামীর নাম: গৌরাজ কালিন্দী বাড়ির নং : n0085 বয়স : 37 লিঙ্গ : মহিলা | | |
| 448 | GPP2493336 | ফটো উপলব্ধ | 449 | GPP2493310 | ফটো উপলব্ধ | 450 | GPP2493302 | ফটো উপলব্ধ |
| নাম : গৌরাজ কালিন্দী পিতার নাম: বামচরন কালিন্দী বাড়ির নং : n0085 বয়স : 41 লিঙ্গ : পুরুষ | | | নাম : লেহালী কালিন্দী স্বামীর নাম: নিতাই কালিন্দী বাড়ির নং : n0085 বয়স : 43 লিঙ্গ : মহিলা | | | নাম : মঞ্জুড়া কালিন্দী স্বামীর নাম: গোপাল কালিন্দী বাড়ির নং : n0085 বয়স : 39 লিঙ্গ : মহিলা | | |



বিধানসভা নির্বাচনক্ষেত্রের নং, নাম : 245-পাড়া
ভাগ নং, নাম : 1-বহড়া, বাউরীপাড়া, আনসারীপাড়া, দাসপাড়া

| | | | | | |
|---|--------------------------|---|--------------------------|--|--------------------------|
| 451 নাম : লীলা কালিন্দী স্বামীর নাম: অনিল কালিন্দী বাড়ির নং : n0085 বয়স : 49 লিঙ্গ : মহিলা | GPP2268050 ফটো উপলব্ধ | 452 নাম : স্বপ্ন ন কালিন্দী পিতার নাম: গোষ্ঠ কালিন্দী বাড়ির নং : n0083 বয়স : 56 লিঙ্গ : পুরুষ | WNM2253565 ফটো উপলব্ধ | 453 নাম : প্রদীপ কালিন্দী পিতার নাম: নিতাই কালিন্দী বাড়ির নং : N0085 বয়স : 24 লিঙ্গ : পুরুষ | WNM2291474 ফটো উপলব্ধ |
| 454 নাম : শিবম কালিন্দী পিতার নাম: দীপক কালিন্দী বাড়ির নং : n0085 বয়স : 22 লিঙ্গ : পুরুষ | WNM2472561 ফটো উপলব্ধ | 455 নাম : পূর্ণিমা কালিন্দী স্বামীর নাম: প্রদীপ কালিন্দী বাড়ির নং : এন0085 বয়স : 22 লিঙ্গ : মহিলা | WNM2591030 ফটো উপলব্ধ | 456 নাম : গোপাল কালিন্দী পিতার নাম: বাম কালিন্দী বাড়ির নং : n0085 বয়স : 43 লিঙ্গ : পুরুষ | GPP2493294 ফটো উপলব্ধ |
| 457 নাম : কার্তিক কালিন্দী পিতার নাম: বাটল কালিন্দী বাড়ির নং : n0085 বয়স : 28 লিঙ্গ : পুরুষ | WNM2029189 ফটো উপলব্ধ | 458 নাম : নিপু কালিন্দী স্বামীর নাম: কার্তিক কালিন্দী বাড়ির নং : 001 বয়স : 23 লিঙ্গ : মহিলা | WNM2594653 ফটো উপলব্ধ | 459 নাম : সরমা কালিন্দী স্বামীর নাম: লগেন কালিন্দী বাড়ির নং : N0085 বয়স : 24 লিঙ্গ : মহিলা | WNM2291466 ফটো উপলব্ধ |
| 460 নাম : রুমা দাস পিতার নাম: নিরাপদ দাস বাড়ির নং : N0089 বয়স : 24 লিঙ্গ : মহিলা | WNM2291227 ফটো উপলব্ধ | 461 নাম : লক্ষ্মী রুহি দাস স্বামীর নাম: ভোলা নাথ দাস বাড়ির নং : N0110 বয়স : 24 লিঙ্গ : মহিলা | WNM2291185 ফটো উপলব্ধ | 462 নাম : গনেশ দাস পিতার নাম: যুধিষ্ঠীর দাস বাড়ির নং : n0101 বয়স : 37 লিঙ্গ : পুরুষ | WNM1320100 ফটো উপলব্ধ |
| 463 নাম : নন্দলাল দাস পিতার নাম: ছুটি দাস বাড়ির নং : n0098 বয়স : 67 লিঙ্গ : পুরুষ | GPP2587350 ফটো উপলব্ধ | 464 নাম : ভোলানাথ দাস পিতার নাম: সুভাষ চন্দ্র দাস বাড়ির নং : n0110 বয়স : 28 লিঙ্গ : পুরুষ | WNM1939032 ফটো উপলব্ধ | 465 নাম : বাদল দাস পিতার নাম: বিজেনচন্দ্র দাস বাড়ির নং : n0095 বয়স : 54 লিঙ্গ : পুরুষ | GPP1875525 ফটো উপলব্ধ |
| 466 নাম : ফটিকচন্দ্র দাস পিতার নাম: রতন দাস বাড়ির নং : n0097 বয়স : 62 লিঙ্গ : পুরুষ | GPP1310556 ফটো উপলব্ধ | 467 নাম : উমেশ দাস পিতার নাম: গোস্ট দাস বাড়ির নং : n0088 বয়স : 42 লিঙ্গ : পুরুষ | GPP2268241 ফটো উপলব্ধ | 468 নাম : বিরিঞ্চি দাস পিতার নাম: পাহালান দাস বাড়ির নং : n0105 বয়স : 39 লিঙ্গ : পুরুষ | WNM1644681 ফটো উপলব্ধ |
| 469 নাম : মঙ্গল দাস পিতার নাম: অবনী কুমার দাস বাড়ির নং : n0089 বয়স : 43 লিঙ্গ : পুরুষ | GPP2268100 ফটো উপলব্ধ | 470 নাম : মীনা দাস স্বামীর নাম: মঙ্গল দাস বাড়ির নং : n0089 বয়স : 38 লিঙ্গ : মহিলা | GPP2269793 ফটো উপলব্ধ | 471 নাম : ভবেস দাস পিতার নাম: নন্দলাল দাস বাড়ির নং : n0098 বয়স : 39 লিঙ্গ : পুরুষ | WNM0590091 ফটো উপলব্ধ |
| 472 নাম : কিষন দাস পিতার নাম: পাহালান দাস বাড়ির নং : n0105 বয়স : 44 লিঙ্গ : পুরুষ | WNM1442565 ফটো উপলব্ধ | 473 নাম : সুশান্ত দাস পিতার নাম: রামপদ দাস বাড়ির নং : n0090 বয়স : 31 লিঙ্গ : পুরুষ | WNM1760032 ফটো উপলব্ধ | 474 নাম : মনোজ কুমার দাস পিতার নাম: ধীরেন্দ্রনাথ দাস বাড়ির নং : n0094 বয়স : 43 লিঙ্গ : পুরুষ | GPP2268258 ফটো উপলব্ধ |
| 475 নাম : বেবী দাস স্বামীর নাম: গৌরাজ প্রসাদ দাস বাড়ির নং : n0090 বয়স : 44 লিঙ্গ : মহিলা | WNM1644657 ফটো উপলব্ধ | 476 নাম : দুর্গা দাস পিতার নাম: মনু দাস বাড়ির নং : n0100 বয়স : 43 লিঙ্গ : পুরুষ | GPP2493351 ফটো উপলব্ধ | 477 নাম : রাজেশ দাস পিতার নাম: বাদল দাস বাড়ির নং : n0095 বয়স : 21 লিঙ্গ : পুরুষ | WNM2571933 ফটো উপলব্ধ |
| 478 নাম : রোজি পর্বিন পিতার নাম: মঞ্জুরুল আনসারি বাড়ির নং : বহড়া বয়স : 25 লিঙ্গ : মহিলা | NT01932367 ফটো উপলব্ধ | 479 নাম : সিকান্ত দাস পিতার নাম: যোগিন্দ্র দাস বাড়ির নং : n0106 বয়স : 39 লিঙ্গ : পুরুষ | GPP2706448 ফটো উপলব্ধ | 480 নাম : নীলিমা দাস পিতার নাম: শিবরাম দাস বাড়ির নং : n0106 বয়স : 22 লিঙ্গ : মহিলা | WNM2472488 ফটো উপলব্ধ |



বিধানসভা নির্বাচনক্ষেত্রের নং, নাম : 245-পাড়া
ভাগ নং, নাম : 1-বহড়া, বাউরীপাড়া, আনসারীপাড়া, দাসপাড়া

| | | | | | | | | |
|--|------------|------------|---|------------|------------|---|------------------|------------|
| 481 | WNM2394500 | ফটো উপলব্ধ | 482 | WNM2291409 | ফটো উপলব্ধ | 483 | WNM2291201 | ফটো উপলব্ধ |
| নাম : সমীর দাস পিতার নাম: কৃষ্ণ দাস বাড়ির নং : নং105 বয়স : 23 লিঙ্গ : পুরুষ | | | নাম : চম্পা দাস স্বামীর নাম: গণেশ দাস বাড়ির নং : N0101 বয়স : 29 লিঙ্গ : মহিলা | | | নাম : তাপস দাস পিতার নাম: বিষ্ণু পদ দাস বাড়ির নং : N0091 বয়স : 24 লিঙ্গ : পুরুষ | | |
| 484 | WNM2291219 | ফটো উপলব্ধ | 485 | WNM2291433 | ফটো উপলব্ধ | 486 | WNM2291193 | ফটো উপলব্ধ |
| নাম : পূজা দাস পিতার নাম: বসুদেব দাস বাড়ির নং : N0090 বয়স : 24 লিঙ্গ : মহিলা | | | নাম : মালতী দাস স্বামীর নাম: বাণেশ্বর দাস বাড়ির নং : N0103 বয়স : 29 লিঙ্গ : মহিলা | | | নাম : রাহুল দাস পিতার নাম: বাবুল দাস বাড়ির নং : N0089 বয়স : 24 লিঙ্গ : পুরুষ | | |
| 487 | WNM1760016 | ফটো উপলব্ধ | 488 | WNM2164184 | ফটো উপলব্ধ | 489 | GPP1310887 | ফটো উপলব্ধ |
| নাম : বানেশ্বর দাস পিতার নাম: অভিমুখ্য দাস বাড়ির নং : n0103 বয়স : 33 লিঙ্গ : পুরুষ | | | নাম : অনিমা রুহিদাস স্বামীর নাম: দীনেশ দাস বাড়ির নং : n0095 বয়স : 25 লিঙ্গ : মহিলা | | | নাম : কবিতা দাস স্বামীর নাম: ফটিকচন্দ্র দাস বাড়ির নং : n0097 বয়স : 55 লিঙ্গ : মহিলা | | |
| 490 | WNM1644707 | ফটো উপলব্ধ | 491 | GPP2493369 | ফটো উপলব্ধ | 492 | WNM1644574 | ফটো উপলব্ধ |
| নাম : ধনঞ্জয় দাস পিতার নাম: পাহালান দাস বাড়ির নং : n0105 বয়স : 83 লিঙ্গ : পুরুষ | | | নাম : সরোজ কুমার দাস পিতার নাম: ধীরেন্দ্রনাথ দাস বাড়ির নং : n0100 বয়স : 38 লিঙ্গ : পুরুষ | | | নাম : করুণা দাস স্বামীর নাম: পবন দাস বাড়ির নং : n0101 বয়স : 34 লিঙ্গ : মহিলা | | |
| 493 | GPP1875715 | ফটো উপলব্ধ | 494 | GPP2268134 | ফটো উপলব্ধ | 495 | WNM2164176 | ফটো উপলব্ধ |
| নাম : পাহালান দাস পিতার নাম: হাড়িরাম দাস বাড়ির নং : n0105 বয়স : 85 লিঙ্গ : পুরুষ | | | নাম : সাবু রুহিদাস স্বামীর নাম: নিরাপদ দাস বাড়ির নং : n0095 বয়স : 48 লিঙ্গ : মহিলা | | | নাম : জগন্নাথ দাস পিতার নাম: সুভাষ চন্দ্র দাস বাড়ির নং : এন0110 বয়স : 25 লিঙ্গ : পুরুষ | | |
| 496 | WNM2253656 | ফটো উপলব্ধ | 497 | GPP1264092 | ফটো উপলব্ধ | 498 | WNM2158152 | ফটো উপলব্ধ |
| নাম : পানু দাস পিতার নাম: হাড়িরাম দাস বাড়ির নং : n0105 বয়স : 58 লিঙ্গ : পুরুষ | | | নাম : নির্মলচন্দ্র দাস পিতার নাম: মাহিন্দ্র দাস বাড়ির নং : n0107 বয়স : 61 লিঙ্গ : পুরুষ | | | নাম : জয়দেব দাস পিতার নাম: লক্ষ্মণ দাস বাড়ির নং : নং098 বয়স : 25 লিঙ্গ : পুরুষ | | |
| 499 | WNM2253748 | ফটো উপলব্ধ | 500 | WNM1644590 | ফটো উপলব্ধ | 501 | WNM1442516 | ফটো উপলব্ধ |
| নাম : নিয়তী দাস স্বামীর নাম: সুভাষচন্দ্র দাস বাড়ির নং : n0110 বয়স : 56 লিঙ্গ : মহিলা | | | নাম : সুবোধ দাস পিতার নাম: নন্দলাল দাস বাড়ির নং : n0098 বয়স : 31 লিঙ্গ : পুরুষ | | | নাম : কমলা দাস স্বামীর নাম: সরোজ দাস বাড়ির নং : n0100 বয়স : 35 লিঙ্গ : মহিলা | | |
| 502 | WNM2164200 | ফটো উপলব্ধ | 503 | WNM2164192 | ফটো উপলব্ধ | 504 | WNM1938646 | ফটো উপলব্ধ |
| নাম : প্রশান্ত দাস পিতার নাম: রাম পদ দাস বাড়ির নং : এন0090 বয়স : 25 লিঙ্গ : পুরুষ | | | নাম : সুনীল দাস পিতার নাম: বাদল দাস বাড়ির নং : n0095 বয়স : 26 লিঙ্গ : পুরুষ | | | নাম : সন্দীপ দাস পিতার নাম: পানু দাস বাড়ির নং : n0105 বয়স : 28 লিঙ্গ : পুরুষ | | |
| 505 | WNM1938943 | ফটো উপলব্ধ | 506 | WNM1938950 | ফটো উপলব্ধ | 507 | WB/35/240/297209 | ফটো উপলব্ধ |
| নাম : জিতেন দাস পিতার নাম: নিরাপদ দাস বাড়ির নং : n0095 বয়স : 28 লিঙ্গ : পুরুষ | | | নাম : কৃষ্ণা দাস পিতার নাম: মনু দাস বাড়ির নং : n0100 বয়স : 28 লিঙ্গ : পুরুষ | | | নাম : শিবরাম দাস পিতার নাম: যোগীন্দ্র দাস বাড়ির নং : n0106 বয়স : 52 লিঙ্গ : পুরুষ | | |
| 508 | WNM1938794 | ফটো উপলব্ধ | 509 | WNM1939024 | ফটো উপলব্ধ | 510 | WNM1938885 | ফটো উপলব্ধ |
| নাম : পদ্মা দাস স্বামীর নাম: বিরিক্ত দাস বাড়ির নং : n0105 বয়স : 36 লিঙ্গ : মহিলা | | | নাম : অষ্টমী দাস পিতার নাম: দুর্গাচরণ দাস বাড়ির নং : n0110 বয়স : 28 লিঙ্গ : মহিলা | | | নাম : পায়েল দাস পিতার নাম: রামপদ দাস বাড়ির নং : n0090 বয়স : 29 লিঙ্গ : মহিলা | | |

| | | | | | |
|---|--------------------------------|--|--------------------------------|---|--------------------------------|
| 511 নাম : অনিমা রুহিদাস স্বামীর নাম: বিজয় দাস বাড়ির নং : n0092 বয়স : 30 লিঙ্গ : মহিলা | WNM1939073 ফটো উপলব্ধ | 512 নাম : জ্যোৎস্না দাস স্বামীর নাম: সত্যনারায়ণ দাস বাড়ির নং : নং 106 বয়স : 25 লিঙ্গ : মহিলা | WNM2578185 ফটো উপলব্ধ | 513 নাম : রঞ্জিত দাস পিতার নাম: পানু দাস বাড়ির নং : n0105 বয়স : 29 লিঙ্গ : পুরুষ | WNM1939123 ফটো উপলব্ধ |
| 514 নাম : সত্যনারায়ন দাস পিতার নাম: নরেন্দ্রনাথ দাস বাড়ির নং : n0106 বয়স : 36 লিঙ্গ : পুরুষ | GPP2762078 ফটো উপলব্ধ | 515 নাম : আশা কুমারী দাস স্বামীর নাম: সন্দীপ দাস বাড়ির নং : এন0021 বয়স : 24 লিঙ্গ : মহিলা | WNM2442218 ফটো উপলব্ধ | 516 নাম : মঙ্গলা দাস স্বামীর নাম: সিকান্ত দাস বাড়ির নং : n0106 বয়স : 32 লিঙ্গ : মহিলা | WNM1760024 ফটো উপলব্ধ |
| 517 নাম : রিতু দাস স্বামীর নাম: রবীন্দ্র নাথ দাস বাড়ির নং : n0088 বয়স : 41 লিঙ্গ : মহিলা | WNM1644582 ফটো উপলব্ধ | 518 নাম : রবীন্দ্র নাথ দাস পিতার নাম: গোষ্ঠ দাস বাড়ির নং : n0088 বয়স : 43 লিঙ্গ : পুরুষ | WNM1644541 ফটো উপলব্ধ | 519 নাম : শিখা দাস স্বামীর নাম: কল্যান দাস বাড়ির নং : n0088 বয়স : 66 লিঙ্গ : মহিলা | GPP2268233 ফটো উপলব্ধ |
| 520 নাম : শ্রীমতি চর্মকার স্বামীর নাম: বৃন্দ চন্দ্র চর্মকার বাড়ির নং : n0088 বয়স : 74 লিঙ্গ : মহিলা | WB/35/240/297125 ফটো উপলব্ধ | 521 নাম : উজ্জ্বলা দাস স্বামীর নাম: গোষ্ঠ দাস বাড়ির নং : n0088 বয়স : 83 লিঙ্গ : মহিলা | WB/35/240/297126 ফটো উপলব্ধ | 522 নাম : সন্দীপ দাস পিতার নাম: কল্যানী দাস বাড়ির নং : n0088 বয়স : 39 লিঙ্গ : পুরুষ | GPP2587863 ফটো উপলব্ধ |
| 523 নাম : অদ্বিতী দাস স্বামীর নাম: সন্দীপ দাস বাড়ির নং : n0088 বয়স : 36 লিঙ্গ : মহিলা | WNM1644392 ফটো উপলব্ধ | 524 নাম : সোজিমান বিবি স্বামীর নাম: রহিম আনসারী বাড়ির নং : n0012 বয়স : 69 লিঙ্গ : মহিলা | GPP2587228 ফটো উপলব্ধ | 525 নাম : কৈলাসকুমার দাস পিতার নাম: সুফল দাস বাড়ির নং : n0012 বয়স : 43 লিঙ্গ : পুরুষ | GPP2268084 ফটো উপলব্ধ |
| 526 নাম : মুসলিম আনসারী পিতার নাম: রোহিন আনসারী বাড়ির নং : n0012 বয়স : 41 লিঙ্গ : পুরুষ | WNM1442466 ফটো উপলব্ধ | 527 নাম : জেলেশা বিবি স্বামীর নাম: মুসলিম আনসারী বাড়ির নং : n0012 বয়স : 37 লিঙ্গ : মহিলা | WNM1442995 ফটো উপলব্ধ | 528 নাম : রঘুনাথ রবিদাস পিতার নাম: সুফল দাস বাড়ির নং : n0012 বয়স : 36 লিঙ্গ : পুরুষ | GPP2706430 ফটো উপলব্ধ |
| 529 নাম : তুলসি দাস পিতার নাম: যোগিন্দ্র দাস বাড়ির নং : n0118 বয়স : 40 লিঙ্গ : পুরুষ | GPP2268654 ফটো উপলব্ধ | 530 নাম : সুভাষচন্দ্র দাস পিতার নাম: বাউরী দাস বাড়ির নং : n0110 বয়স : 66 লিঙ্গ : পুরুষ | WB/35/240/297354 ফটো উপলব্ধ | 531 নাম : নিরাপদ দাস পিতার নাম: বিজেন দাস বাড়ির নং : n0095 বয়স : 56 লিঙ্গ : পুরুষ | GPP1875509 ফটো উপলব্ধ |
| 532 নাম : মমতাবালা দাস স্বামীর নাম: সুফলচন্দ্র দাস বাড়ির নং : n0111 বয়স : 79 লিঙ্গ : মহিলা | GPP2268696 ফটো উপলব্ধ | 533 নাম : দুর্গাচরন দাস পিতার নাম: বাউরীদাস দাস বাড়ির নং : n0110 বয়স : 59 লিঙ্গ : পুরুষ | GPP2268480 ফটো উপলব্ধ | 534 নাম : পঞ্চমী রুহিদাস স্বামীর নাম: উমেশ দাস বাড়ির নং : n0088 বয়স : 26 লিঙ্গ : মহিলা | WNM2112290 ফটো উপলব্ধ |
| 535 নাম : গোলক দাস পিতার নাম: যুধিষ্ঠীর দাস বাড়ির নং : n0101 বয়স : 36 লিঙ্গ : পুরুষ | WNM1320142 ফটো উপলব্ধ | 536 নাম : নির্মলা দাস স্বামীর নাম: কিষন দাস বাড়ির নং : n0105 বয়স : 38 লিঙ্গ : মহিলা | WNM1644921 ফটো উপলব্ধ | 537 নাম : পেবাসী দাস স্বামীর নাম: যুধিষ্ঠীর দাস বাড়ির নং : n0101 বয়স : 74 লিঙ্গ : মহিলা | WNM2253441 ফটো উপলব্ধ |
| 538 নাম : রঞ্জনা রুহিদাস স্বামীর নাম: কার্তিক রুহিদাস বাড়ির নং : n0101 বয়স : 36 লিঙ্গ : মহিলা | WNM1760107 ফটো উপলব্ধ | 539 নাম : জ্যোৎস্না রুহিদাস স্বামীর নাম: উত্তম রুহিদাস বাড়ির নং : n0106 বয়স : 30 লিঙ্গ : মহিলা | WNM2029288 ফটো উপলব্ধ | 540 নাম : রানীবালা দাস স্বামীর নাম: নিরাপদ দাস বাড়ির নং : n0109 বয়স : 59 লিঙ্গ : মহিলা | WB/35/240/297409 ফটো উপলব্ধ |



বিধানসভা নির্বাচনকেন্দ্রের নং, নাম : 245-পাড়া
ভাগ নং, নাম : 1-বহড়া, বাউরীপাড়া, আনসারীপাড়া, দাসপাড়া

| | | | | | |
|--|--------------------------------|---|--------------------------------|--|--------------------------------|
| 541 নাম : মেঘনাদ দাস পিতার নাম : যুগল দাস বাড়ির নং : n0109 বয়স : 59 লিঙ্গ : পুরুষ | GPP2268555 ফটো উপলব্ধ | 542 নাম : শান্তিবালা দাস স্বামীর নাম : মেঘনাদ দাস বাড়ির নং : n0109 বয়স : 58 লিঙ্গ : মহিলা | GPP2268563 ফটো উপলব্ধ | 543 নাম : অলকা দাস পিতার নাম : যুগল দাস বাড়ির নং : n0109 বয়স : 45 লিঙ্গ : মহিলা | WNM1112622 ফটো উপলব্ধ |
| 544 নাম : তরুবালা দাস স্বামীর নাম : পাহালান দাস বাড়ির নং : n0105 বয়স : 66 লিঙ্গ : মহিলা | GPP1875723 ফটো উপলব্ধ | 545 নাম : ছবিবালা দাস স্বামীর নাম : পানু দাস বাড়ির নং : n0105 বয়স : 55 লিঙ্গ : মহিলা | WNM1442540 ফটো উপলব্ধ | 546 নাম : আদিত্য দাস পিতার নাম : পানু দাস বাড়ির নং : n0105 বয়স : 35 লিঙ্গ : পুরুষ | WNM1442557 ফটো উপলব্ধ |
| 547 নাম : প্রতিমা দাস স্বামীর নাম : সমীর দাস বাড়ির নং : এন0105 বয়স : 22 লিঙ্গ : মহিলা | WNM2662674 ফটো উপলব্ধ | 548 নাম : বাবুসোনা দাস পিতার নাম : পানু দাস বাড়ির নং : এন0105 বয়স : 20 লিঙ্গ : পুরুষ | WNM2660876 ফটো উপলব্ধ | 549 নাম : নরেন্দ্রনাথ দাস পিতার নাম : মতিলাল দাস বাড়ির নং : n0106 বয়স : 81 লিঙ্গ : পুরুষ | WB/35/240/297208 ফটো উপলব্ধ |
| 550 নাম : সাবিত্রী দাস স্বামীর নাম : নরেন্দ্রনাথ দাস বাড়ির নং : n0106 বয়স : 79 লিঙ্গ : মহিলা | WB/35/240/297287 ফটো উপলব্ধ | 551 নাম : দিনেশ দাস পিতার নাম : নরেন্দ্রনাথ দাস বাড়ির নং : n0106 বয়স : 46 লিঙ্গ : পুরুষ | GPP1263615 ফটো উপলব্ধ | 552 নাম : শিশির দাস পিতার নাম : নরেন্দ্রনাথ দাস বাড়ির নং : n0106 বয়স : 38 লিঙ্গ : পুরুষ | GPP2762086 ফটো উপলব্ধ |
| 553 নাম : নমিতা দাস স্বামীর নাম : শিশির দাস বাড়ির নং : n0106 বয়স : 33 লিঙ্গ : মহিলা | WNM1443035 ফটো উপলব্ধ | 554 নাম : উত্তম দাস পিতার নাম : নরেন্দ্রনাথ দাস বাড়ির নং : n0106 বয়স : 34 লিঙ্গ : পুরুষ | WNM1321009 ফটো উপলব্ধ | 555 নাম : উষা দাস স্বামীর নাম : শিবরাম দাস বাড়ির নং : n0106 বয়স : 45 লিঙ্গ : মহিলা | GPP2762268 ফটো উপলব্ধ |
| 556 নাম : প্রতিমা দাস স্বামীর নাম : দিনেশ দাস বাড়ির নং : n0106 বয়স : 40 লিঙ্গ : মহিলা | GPP2268472 ফটো উপলব্ধ | 557 নাম : পুটকি দাস স্বামীর নাম : মাহিন্দী দাস বাড়ির নং : n0107 বয়স : 79 লিঙ্গ : মহিলা | WB/35/240/297415 ফটো উপলব্ধ | 558 নাম : শিবরাম দাস পিতার নাম : মাহিন্দী দাস বাড়ির নং : n0107 বয়স : 65 লিঙ্গ : পুরুষ | GPP1875780 ফটো উপলব্ধ |
| 559 নাম : বাবলু দাস পিতার নাম : শিবরাম দাস বাড়ির নং : n0107 বয়স : 38 লিঙ্গ : পুরুষ | WNM1644772 ফটো উপলব্ধ | 560 নাম : লক্ষ্মী দাস স্বামীর নাম : নীখিল দাস বাড়ির নং : n0107 বয়স : 47 লিঙ্গ : মহিলা | GPP1875798 ফটো উপলব্ধ | 561 নাম : রঞ্জিত দাস পিতার নাম : অবনী কুমার দাস বাড়ির নং : n0089 বয়স : 38 লিঙ্গ : পুরুষ | GPP2587855 ফটো উপলব্ধ |
| 562 নাম : সাবিত্রী দাস স্বামীর নাম : রঞ্জিত দাস বাড়ির নং : n0089 বয়স : 35 লিঙ্গ : মহিলা | WNM1442474 ফটো উপলব্ধ | 563 নাম : মনিবালা দাস স্বামীর নাম : নিরাপদ দাস বাড়ির নং : n0089 বয়স : 55 লিঙ্গ : মহিলা | GPP1263748 ফটো উপলব্ধ | 564 নাম : পূজা রুইদাস স্বামীর নাম : জগন্নাথ রুইদাস বাড়ির নং : n0104 বয়স : 27 লিঙ্গ : মহিলা | WNM2029312 ফটো উপলব্ধ |
| 565 নাম : বিজয় দাস পিতার নাম : নির্মল দাস বাড়ির নং : n0133 বয়স : 26 লিঙ্গ : পুরুষ | WNM2096295 ফটো উপলব্ধ | 566 নাম : দীনেশ দাস পিতার নাম : পাগল চন্দ্র দাস বাড়ির নং : n0095 বয়স : 34 লিঙ্গ : পুরুষ | WNM1644822 ফটো উপলব্ধ | 567 নাম : প্রথমী দাস স্বামীর নাম : বাদল দাস বাড়ির নং : n0095 বয়স : 47 লিঙ্গ : মহিলা | GPP2268167 ফটো উপলব্ধ |
| 568 নাম : পরেশ দাস পিতার নাম : অশোক কুঃ দাস বাড়ির নং : n0095 বয়স : 38 লিঙ্গ : পুরুষ | WNM1442508 ফটো উপলব্ধ | 569 নাম : অনিল দাস পিতার নাম : স্বপন চন্দ্র দাস বাড়ির নং : n0095 বয়স : 34 লিঙ্গ : পুরুষ | WNM1859230 ফটো উপলব্ধ | 570 নাম : নেপালচন্দ্র দাস পিতার নাম : ধর্জ দাস বাড়ির নং : n0096 বয়স : 53 লিঙ্গ : পুরুষ | WB/35/240/297322 ফটো উপলব্ধ |



বিধানসভা নির্বাচনকেন্দ্রের নং, নাম : 245-পাড়া
ভাগ নং, নাম : 1-বহড়া, বাউরীপাড়া, আনসারীপাড়া, দাসপাড়া

| | | | | | | | | |
|---|------------------|------------|---|------------|------------|---|------------|------------|
| 571 | WNM0590208 | ফটো উপলব্ধ | 572 | WNM1760123 | ফটো উপলব্ধ | 573 | GPP2268290 | ফটো উপলব্ধ |
| নাম : গুরুপদ দাস পিতার নাম: ধঞ্জ দাস বাড়ির নং : n0096 বয়স : 40 লিঙ্গ : পুরুষ | | | নাম : বেলি দাস স্বামীর নাম: তপন চন্দ্র দাস বাড়ির নং : n0103 বয়স : 36 লিঙ্গ : মহিলা | | | নাম : প্রফুল্ল দাস পিতার নাম: কালবর দাস বাড়ির নং : n0104 বয়স : 61 লিঙ্গ : পুরুষ | | |
| 574 | GPP2268308 | ফটো উপলব্ধ | 575 | WNM1644764 | ফটো উপলব্ধ | 576 | WNM1644467 | ফটো উপলব্ধ |
| নাম : কান্তবাবা দাস স্বামীর নাম: প্রফুল্ল দাস বাড়ির নং : n0104 বয়স : 59 লিঙ্গ : মহিলা | | | নাম : গুহিরাম দাস পিতার নাম: প্রফুল্ল দাস বাড়ির নং : n0104 বয়স : 34 লিঙ্গ : পুরুষ | | | নাম : মীনা দাস স্বামীর নাম: গুহিরাম দাস বাড়ির নং : n0104 বয়স : 34 লিঙ্গ : মহিলা | | |
| 577 | WNM1759901 | ফটো উপলব্ধ | 578 | WNM1644640 | ফটো উপলব্ধ | 579 | GPP1263839 | ফটো উপলব্ধ |
| নাম : জগন্নাথ দাস পিতার নাম: প্রফুল্ল দাস বাড়ির নং : n0104 বয়স : 31 লিঙ্গ : পুরুষ | | | নাম : রঘুনাথ দাস পিতার নাম: প্রফুল্ল দাস বাড়ির নং : n0104 বয়স : 31 লিঙ্গ : পুরুষ | | | নাম : অবনী কুমার দাস পিতার নাম: উপেন্দ্র দাস বাড়ির নং : n0089 বয়স : 75 লিঙ্গ : পুরুষ | | |
| 580 | WB/35/240/297124 | ফটো উপলব্ধ | 581 | GPP0494104 | ফটো উপলব্ধ | 582 | GPP1310861 | ফটো উপলব্ধ |
| নাম : শ্রীমতি বালা দাস স্বামীর নাম: অবনী কুমার দাস বাড়ির নং : n0089 বয়স : 69 লিঙ্গ : মহিলা | | | নাম : ধঞ্জ দাস পিতার নাম: রাধু দাস বাড়ির নং : n0096 বয়স : 79 লিঙ্গ : পুরুষ | | | নাম : শকুন্তলা দাস স্বামীর নাম: নেপাল চন্দ্র দাস বাড়ির নং : n0096 বয়স : 48 লিঙ্গ : মহিলা | | |
| 583 | GPP2587368 | ফটো উপলব্ধ | 584 | GPP1311224 | ফটো উপলব্ধ | 585 | GPP1875657 | ফটো উপলব্ধ |
| নাম : কাজলা দাস স্বামীর নাম: নন্দলাল দাস বাড়ির নং : n0098 বয়স : 63 লিঙ্গ : মহিলা | | | নাম : গোলাপী দাস স্বামীর নাম: লক্ষণ কুমার দাস বাড়ির নং : n0098 বয়স : 47 লিঙ্গ : মহিলা | | | নাম : মন্টু দাস পিতার নাম: কাঙ্গাল দাস বাড়ির নং : n0100 বয়স : 65 লিঙ্গ : পুরুষ | | |
| 586 | GPP2268282 | ফটো উপলব্ধ | 587 | WNM2640480 | ফটো উপলব্ধ | 588 | WNM2662849 | ফটো উপলব্ধ |
| নাম : গুনু দাস স্বামীর নাম: মন্টু দাস বাড়ির নং : n0100 বয়স : 66 লিঙ্গ : মহিলা | | | নাম : শ্রীমন্ত বাউরী পিতার নাম: বিশ্বনাথ বাউরী বাড়ির নং : এন0036 বয়স : 21 লিঙ্গ : পুরুষ | | | নাম : রাহুল দাস পিতার নাম: কিষণ দাস বাড়ির নং : এন0105 বয়স : 20 লিঙ্গ : পুরুষ | | |
| 589 | GPP1264084 | ফটো উপলব্ধ | 590 | WNM1320118 | ফটো উপলব্ধ | 591 | GPP2268118 | ফটো উপলব্ধ |
| নাম : পবন দাস পিতার নাম: যুধিষ্ঠির দাস বাড়ির নং : n0101 বয়স : 48 লিঙ্গ : পুরুষ | | | নাম : কার্তিক দাস পিতার নাম: যুধিষ্ঠির দাস বাড়ির নং : n0101 বয়স : 38 লিঙ্গ : পুরুষ | | | নাম : অভিমন্যু দাস পিতার নাম: কালবর দাস বাড়ির নং : n0103 বয়স : 69 লিঙ্গ : পুরুষ | | |
| 592 | GPP2268126 | ফটো উপলব্ধ | 593 | GPP1264332 | ফটো উপলব্ধ | 594 | GPP2269819 | ফটো উপলব্ধ |
| নাম : কম্পনা দাস স্বামীর নাম: অভিমন্যু দাস বাড়ির নং : n0103 বয়স : 63 লিঙ্গ : মহিলা | | | নাম : তপনচন্দ্র দাস পিতার নাম: অভিমন্যু দাস বাড়ির নং : n0103 বয়স : 51 লিঙ্গ : পুরুষ | | | নাম : জানকী দাস স্বামীর নাম: বিষ্ণুপদ দাস বাড়ির নং : n0091 বয়স : 41 লিঙ্গ : মহিলা | | |
| 595 | GPP2268688 | ফটো উপলব্ধ | 596 | WNM1550037 | ফটো উপলব্ধ | 597 | GPP2268431 | ফটো উপলব্ধ |
| নাম : সুবোধ চন্দ্র দাস পিতার নাম: সহদেব দাস বাড়ির নং : n0091 বয়স : 43 লিঙ্গ : পুরুষ | | | নাম : পূর্ণিমা দাস স্বামীর নাম: সুবোধ চন্দ্র দাস বাড়ির নং : n0091 বয়স : 37 লিঙ্গ : মহিলা | | | নাম : স্বপন চন্দ্র দাস পিতার নাম: সতীশ দাস বাড়ির নং : n0092 বয়স : 76 লিঙ্গ : পুরুষ | | |
| 598 | GPP2268449 | ফটো উপলব্ধ | 599 | WNM1442482 | ফটো উপলব্ধ | 600 | WNM1442490 | ফটো উপলব্ধ |
| নাম : ছবি দাস স্বামীর নাম: স্বপন চন্দ্র দাস বাড়ির নং : n0092 বয়স : 66 লিঙ্গ : মহিলা | | | নাম : সনাতন দাস পিতার নাম: স্বপন দাস বাড়ির নং : n0092 বয়স : 40 লিঙ্গ : পুরুষ | | | নাম : বিজয় দাস পিতার নাম: স্বপন দাস বাড়ির নং : n0092 বয়স : 35 লিঙ্গ : পুরুষ | | |



বিধানসভা নির্বাচনকেন্দ্রের নং, নাম : 245-পাড়া
ভাগ নং, নাম : 1-বহড়া, বাউরীপাড়া, আনসারীপাড়া, দাসপাড়া

| | | | | | | | | | | | |
|-----|------------------|---|------------|-----|------------------|---|------------|-----|------------------|---|------------|
| 601 | WNM1859248 | নাম : বিনতা দাস স্বামীর নাম: অনিল দাস বাড়ির নং : n0092 বয়স : 33 লিঙ্গ : মহিলা | ফটো উপলব্ধ | 602 | WB/35/240/297217 | নাম : ভোলানাথ দাস পিতার নাম: ডমনচন্দ্র দাস বাড়ির নং : n0093 বয়স : 71 লিঙ্গ : পুরুষ | ফটো উপলব্ধ | 603 | WB/35/240/297143 | নাম : ঠান্ডাবালা দাস স্বামীর নাম: ধীরেন্দ্রনাথ দাস বাড়ির নং : n0094 বয়স : 73 লিঙ্গ : মহিলা | ফটো উপলব্ধ |
| 604 | WB/35/240/297145 | নাম : পুনিবালা দাস স্বামীর নাম: ধীরেন্দ্রনাথ দাস বাড়ির নং : n0094 বয়স : 66 লিঙ্গ : মহিলা | ফটো উপলব্ধ | 605 | GPP2493377 | নাম : সত্যবালা দাস স্বামীর নাম: মনোজ কুমার দাস বাড়ির নং : n0094 বয়স : 38 লিঙ্গ : মহিলা | ফটো উপলব্ধ | 606 | WB/35/240/297118 | নাম : উপাসীবালা দাস স্বামীর নাম: বিজেনচন্দ্র দাস বাড়ির নং : n0095 বয়স : 86 লিঙ্গ : মহিলা | ফটো উপলব্ধ |
| 607 | WB/35/240/297022 | নাম : অশোককুমার দাস পিতার নাম: বিজেনচন্দ্র দাস বাড়ির নং : n0095 বয়স : 64 লিঙ্গ : পুরুষ | ফটো উপলব্ধ | 608 | WB/35/240/297120 | নাম : কম্পনা দাস স্বামীর নাম: অশোককুমার দাস বাড়ির নং : n0095 বয়স : 58 লিঙ্গ : মহিলা | ফটো উপলব্ধ | 609 | WB/35/240/297323 | নাম : ফুলচাঁদ দাস পিতার নাম: বিজেনচন্দ্র দাস বাড়ির নং : n0095 বয়স : 52 লিঙ্গ : পুরুষ | ফটো উপলব্ধ |
| 610 | GPP2268159 | নাম : সনকা দাস স্বামীর নাম: ফুলচাঁদ দাস বাড়ির নং : n0095 বয়স : 41 লিঙ্গ : মহিলা | ফটো উপলব্ধ | 611 | WNM2675106 | নাম : রমেশ দাস পিতার নাম: অশোক কুমার দাস বাড়ির নং : এন0095 বয়স : 35 লিঙ্গ : পুরুষ | ফটো উপলব্ধ | 612 | WNM2671832 | নাম : রানী ফুইদাস স্বামীর নাম: রমেশ দাস বাড়ির নং : এন0095 বয়স : 29 লিঙ্গ : মহিলা | ফটো উপলব্ধ |
| 613 | WNM1442607 | নাম : সোভা রুহিদাস স্বামীর নাম: তুলসী দাস বাড়ির নং : n0118 বয়স : 35 লিঙ্গ : মহিলা | ফটো উপলব্ধ | 614 | WNM1644491 | নাম : ঝর্না দাস স্বামীর নাম: আদিত্য দাস বাড়ির নং : n0121 বয়স : 35 লিঙ্গ : মহিলা | ফটো উপলব্ধ | 615 | GPP1875467 | নাম : বাবলু দাস পিতার নাম: অবনী দাস বাড়ির নং : n0089 বয়স : 51 লিঙ্গ : পুরুষ | ফটো উপলব্ধ |
| 616 | GPP2269801 | নাম : ছবি দাস স্বামীর নাম: বাবলু দাস বাড়ির নং : n0089 বয়স : 41 লিঙ্গ : মহিলা | ফটো উপলব্ধ | 617 | GPP1263730 | নাম : নিরাপদ দাস পিতার নাম: অবনী দাস বাড়ির নং : n0089 বয়স : 49 লিঙ্গ : পুরুষ | ফটো উপলব্ধ | 618 | GPP0494013 | নাম : রামপদ দাস পিতার নাম: ঘোষ্ট দাস বাড়ির নং : n0090 বয়স : 64 লিঙ্গ : পুরুষ | ফটো উপলব্ধ |
| 619 | WB/35/240/297319 | নাম : নিয়তী দাস পিতার নাম: ঘোষ্ট দাস বাড়ির নং : n0090 বয়স : 59 লিঙ্গ : মহিলা | ফটো উপলব্ধ | 620 | WB/35/240/297315 | নাম : বাসুদেব দাস পিতার নাম: ঘোষ্ট দাস বাড়ির নং : n0090 বয়স : 57 লিঙ্গ : পুরুষ | ফটো উপলব্ধ | 621 | WNM1644665 | নাম : রেখা দাস স্বামীর নাম: বাসুদেব দাস বাড়ির নং : n0090 বয়স : 49 লিঙ্গ : মহিলা | ফটো উপলব্ধ |
| 622 | WB/35/240/297127 | নাম : আরতী দাস স্বামীর নাম: বামপদ দাস বাড়ির নং : n0090 বয়স : 56 লিঙ্গ : মহিলা | ফটো উপলব্ধ | 623 | GPP1264613 | নাম : সৌরভ প্রসাদ দাস পিতার নাম: ঘোষ্ট দাস বাড়ির নং : n0090 বয়স : 48 লিঙ্গ : পুরুষ | ফটো উপলব্ধ | 624 | WB/35/240/297317 | নাম : সহদেব দাস পিতার নাম: সুরেন্দ্র দাস বাড়ির নং : n0091 বয়স : 79 লিঙ্গ : পুরুষ | ফটো উপলব্ধ |
| 625 | WB/35/240/297318 | নাম : রথিবালা দাস স্বামীর নাম: সহদেব দাস বাড়ির নং : n0091 বয়স : 76 লিঙ্গ : মহিলা | ফটো উপলব্ধ | 626 | GPP2268670 | নাম : বিষ্ণুপদ দাস পিতার নাম: সহদেব দাস বাড়ির নং : n0091 বয়স : 49 লিঙ্গ : পুরুষ | ফটো উপলব্ধ | 627 | WNM1759927 | নাম : সঞ্জয় কুমার বাউরী পিতার নাম: দিলীপ বাউরী বাড়ির নং : n0040 বয়স : 30 লিঙ্গ : পুরুষ | ফটো উপলব্ধ |
| 628 | WNM2096386 | নাম : রুবী বাউরী স্বামীর নাম: নটবর বাউরী বাড়ির নং : n0047 বয়স : 29 লিঙ্গ : মহিলা | ফটো উপলব্ধ | 629 | WNM2504363 | নাম : নন্দলাল বাউরী পিতার নাম: শরত বাউরী বাড়ির নং : এন0047 বয়স : 23 লিঙ্গ : পুরুষ | ফটো উপলব্ধ | 630 | WNM2591196 | নাম : আদিত্য বাউরী পিতার নাম: নেপাল বাউরী বাড়ির নং : এন0047 বয়স : 22 লিঙ্গ : পুরুষ | ফটো উপলব্ধ |



বিধানসভা নির্বাচনক্ষেত্রের নং, নাম : 245-পাড়া
ভাগ নং, নাম : 1-বহড়া, বাউরীপাড়া, আনসারীপাড়া, দাসপাড়া

| | | | | | |
|--|--------------------------------|--|--------------------------------|---|--------------------------------|
| 631 নাম : সুমন বাউরি স্বামীর নাম: সনজয় কুমার বাউরি বাড়ির নং : এন0040 বয়স : 27 লিঙ্গ : মহিলা | WNM2591006 ফটো উপলব্ধ | 632 নাম : নিশা বাউরি স্বামীর নাম: অজয় কুমার বাউরি বাড়ির নং : এন0040 বয়স : 23 লিঙ্গ : মহিলা | WNM2591022 ফটো উপলব্ধ | 633 নাম : নিধু দেবী পিতার নাম: ভরত বাউরী বাড়ির নং : n0047 বয়স : 61 লিঙ্গ : মহিলা | GPP1876804 ফটো উপলব্ধ |
| 634 নাম : সনাতন কুমার বাউরী মায়ের নাম: নিধু দেবী বাড়ির নং : n0047 বয়স : 33 লিঙ্গ : পুরুষ | WNM1549955 ফটো উপলব্ধ | 635 নাম : নটবর বাউরী পিতার নাম: ভরত বাউরী বাড়ির নং : n0047 বয়স : 42 লিঙ্গ : পুরুষ | GPP2587699 ফটো উপলব্ধ | 636 নাম : শরত বাউরী পিতার নাম: রামপদ বাউরী বাড়ির নং : n0047 বয়স : 58 লিঙ্গ : পুরুষ | WB/35/240/297324 ফটো উপলব্ধ |
| 637 নাম : সন্ধ্যা বাউরী স্বামীর নাম: শরত বাউরী বাড়ির নং : n0047 বয়স : 56 লিঙ্গ : মহিলা | WB/35/240/297104 ফটো উপলব্ধ | 638 নাম : অশ্বিনী বাউরী পিতার নাম: রামপদ বাউরী বাড়ির নং : n0047 বয়স : 55 লিঙ্গ : পুরুষ | WB/35/240/297231 ফটো উপলব্ধ | 639 নাম : অষ্টমী বাউরী স্বামীর নাম: অশ্বিনী বাউরী বাড়ির নং : n0047 বয়স : 47 লিঙ্গ : মহিলা | GPP1311372 ফটো উপলব্ধ |
| 640 নাম : নেপাল বাউরী পিতার নাম: রামপদ বাউরী বাড়ির নং : n0047 বয়স : 50 লিঙ্গ : পুরুষ | GPP2269363 ফটো উপলব্ধ | 641 নাম : নমিতা বাউরী স্বামীর নাম: নেপাল বাউরী বাড়ির নং : n0047 বয়স : 40 লিঙ্গ : মহিলা | GPP2269371 ফটো উপলব্ধ | 642 নাম : নিমাই বাউরী পিতার নাম: রামপদ বাউরী বাড়ির নং : n0047 বয়স : 42 লিঙ্গ : পুরুষ | GPP2269389 ফটো উপলব্ধ |
| 643 নাম : বিশাকা বাউরী স্বামীর নাম: নিমাই বাউরী বাড়ির নং : n0047 বয়স : 35 লিঙ্গ : মহিলা | WNM1443027 ফটো উপলব্ধ | 644 নাম : সুনীল কুমার বাউরী পিতার নাম: দিলীপ বাউরী বাড়ির নং : N0040 বয়স : 25 লিঙ্গ : পুরুষ | WNM2333953 ফটো উপলব্ধ | 645 নাম : দিলীপ বাউরী পিতার নাম: শক্তিপদ বাউরী বাড়ির নং : n0040 বয়স : 48 লিঙ্গ : পুরুষ | WNM0591297 ফটো উপলব্ধ |
| 646 নাম : সবুয়া দেবী স্বামীর নাম: দিলীপ বাউরী বাড়ির নং : n0040 বয়স : 51 লিঙ্গ : মহিলা | WNM0591305 ফটো উপলব্ধ | 647 নাম : অজয় কুমার বাউরী পিতার নাম: দিলীপ বাউরী বাড়ির নং : N00 বয়স : 26 লিঙ্গ : পুরুষ | WNM2333995 ফটো উপলব্ধ | 648 নাম : সঞ্জয় পরামানিক পিতার নাম: ভাগবত পরামানিক বাড়ির নং : n0081 বয়স : 28 লিঙ্গ : পুরুষ | WNM1938729 ফটো উপলব্ধ |
| 649 নাম : ভাগবত পরামানিক পিতার নাম: অপিন্দ পরামানিক বাড়ির নং : n0081 বয়স : 50 লিঙ্গ : পুরুষ | WNM2253474 ফটো উপলব্ধ | 650 নাম : কমলা পরামানিক স্বামীর নাম: মাগারাম পরামানিক বাড়ির নং : n0081 বয়স : 44 লিঙ্গ : মহিলা | GPP2762185 ফটো উপলব্ধ | 651 নাম : বালিকা পরামানিক স্বামীর নাম: দিগাম্বর পরামানিক বাড়ির নং : ফতেপুর বয়স : 51 লিঙ্গ : মহিলা | WNM2196723 ফটো উপলব্ধ |
| 652 নাম : অতুল পরামানিক পিতার নাম: গোবিন্দ পরামানিক বাড়ির নং : ফতেপুর বয়স : 43 লিঙ্গ : পুরুষ | GPP2706497 ফটো উপলব্ধ | 653 নাম : রাজেশ পরামানিক পিতার নাম: অতুল পরামানিক বাড়ির নং : বহড়া বয়স : 21 লিঙ্গ : পুরুষ | WNM2640977 ফটো উপলব্ধ | 654 নাম : মাগারাম পরামানিক পিতার নাম: অপিন্দ পরামানিক বাড়ির নং : n0081 বয়স : 46 লিঙ্গ : পুরুষ | GPP2762177 ফটো উপলব্ধ |
| 655 নাম : মঞ্জয় পরামানিক পিতার নাম: ভগবৎ পরামানিক বাড়ির নং : n0081 বয়স : 23 লিঙ্গ : পুরুষ | WNM2473049 ফটো উপলব্ধ | 656 নাম : কল্যাণী পরামানিক স্বামীর নাম: ভাগবত পরামানিক বাড়ির নং : n0081 বয়স : 49 লিঙ্গ : মহিলা | WNM1442615 ফটো উপলব্ধ | 657 নাম : মাস্ত পরামানিক স্বামীর নাম: বানেশ্বর পরামানিক বাড়ির নং : n0024 বয়স : 38 লিঙ্গ : মহিলা | GPP2706471 ফটো উপলব্ধ |
| 658 নাম : সাগরী পরামানিক স্বামীর নাম: অনিল পরামানিক বাড়ির নং : n0060 বয়স : 71 লিঙ্গ : মহিলা | WB/35/240/297405 ফটো উপলব্ধ | 659 নাম : বানেশ্বর পরামানিক পিতার নাম: অনিল পরামানিক বাড়ির নং : n0060 বয়স : 40 লিঙ্গ : পুরুষ | GPP2706463 ফটো উপলব্ধ | 660 নাম : গৌতম পরামানিক পিতার নাম: অনিল পরামানিক বাড়ির নং : n0060 বয়স : 37 লিঙ্গ : পুরুষ | GPP2706455 ফটো উপলব্ধ |



বিধানসভা নির্বাচনকেন্দ্রের নং, নাম : 245-পাড়া
ভাগ নং, নাম : 1-বহড়া, বাউরীপাড়া, আনসারীপাড়া, দাসপাড়া

| | | | | | |
|--|--------------------------------|---|--------------------------------|---|--------------------------------|
| 661 নাম : রুমা পরামানিক স্বামীর নাম : ভোলানাথ পরামানিক বাড়ির নং : n0080 বয়স : 36 লিঙ্গ : মহিলা | WNM0986646 ফটো উপলব্ধ | 662 নাম : নুনী পরামানিক স্বামীর নাম : অপিন্দ পরামানিক বাড়ির নং : n0081 বয়স : 71 লিঙ্গ : মহিলা | WB/35/240/297345 ফটো উপলব্ধ | 663 নাম : উত্তরা বাউরী স্বামীর নাম : ফনীভূষণ বাউরী বাড়ির নং : n0025 বয়স : 71 লিঙ্গ : মহিলা | GPP2269074 ফটো উপলব্ধ |
| 664 নাম : দাসীরানী বাউরী স্বামীর নাম : বিশ্বস্তর বাউরী বাড়ির নং : n0034 বয়স : 66 লিঙ্গ : মহিলা | GPP2269058 ফটো উপলব্ধ | 665 নাম : ভৈরব বাউরী পিতার নাম : বিশ্বস্তর বাউরী বাড়ির নং : n0034 বয়স : 49 লিঙ্গ : পুরুষ | GPP1876432 ফটো উপলব্ধ | 666 নাম : বেলা বাউরী স্বামীর নাম : ভৈরব বাউরী বাড়ির নং : n0034 বয়স : 41 লিঙ্গ : মহিলা | GPP2269900 ফটো উপলব্ধ |
| 667 নাম : জয়দেব বাউরী পিতার নাম : বিশ্বস্তর বাউরী বাড়ির নং : n0034 বয়স : 36 লিঙ্গ : পুরুষ | WNM0590745 ফটো উপলব্ধ | 668 নাম : ছলনা বাউরী স্বামীর নাম : জয়দেব বাউরী বাড়ির নং : n0034 বয়স : 34 লিঙ্গ : মহিলা | WNM1442748 ফটো উপলব্ধ | 669 নাম : সুফল বাউরী পিতার নাম : প্রয়াগ বাউরী বাড়ির নং : n0035 বয়স : 76 লিঙ্গ : পুরুষ | GPP1877026 ফটো উপলব্ধ |
| 670 নাম : আনন্দ বাউরী পিতার নাম : সুফল বাউরী বাড়ির নং : n0035 বয়স : 35 লিঙ্গ : পুরুষ | WNM1644814 ফটো উপলব্ধ | 671 নাম : কুসুম বাউরী স্বামীর নাম : আনন্দ বাউরী বাড়ির নং : n0035 বয়স : 32 লিঙ্গ : মহিলা | WNM1644749 ফটো উপলব্ধ | 672 নাম : মোহন বাউরী পিতার নাম : প্রয়াগ বাউরী বাড়ির নং : n0035 বয়স : 66 লিঙ্গ : পুরুষ | WB/35/240/297305 ফটো উপলব্ধ |
| 673 নাম : তুলসী বাউরী পিতার নাম : মোহন বাউরী বাড়ির নং : n0035 বয়স : 40 লিঙ্গ : মহিলা | WNM1442755 ফটো উপলব্ধ | 674 নাম : দুলাল চন্দ্র বাউরী পিতার নাম : মোহন বাউরী বাড়ির নং : n0035 বয়স : 36 লিঙ্গ : পুরুষ | WNM1442763 ফটো উপলব্ধ | 675 নাম : রীনা বাউরী স্বামীর নাম : শংকর বাউরী বাড়ির নং : n0037 বয়স : 38 লিঙ্গ : মহিলা | WNM0591248 ফটো উপলব্ধ |
| 676 নাম : পৌরাজ বাউরী পিতার নাম : পানু বাউরী বাড়ির নং : n0038 বয়স : 41 লিঙ্গ : পুরুষ | GPP2269942 ফটো উপলব্ধ | 677 নাম : কুড়ান বাউরী পিতার নাম : সন্তোষ বাউরী বাড়ির নং : n0039 বয়স : 58 লিঙ্গ : পুরুষ | WB/35/240/297271 ফটো উপলব্ধ | 678 নাম : তারেশ বাউরী পিতার নাম : কুড়ান বাউরী বাড়ির নং : n0039 বয়স : 32 লিঙ্গ : পুরুষ | WNM1760206 ফটো উপলব্ধ |
| 679 নাম : উপাসী বাউরী পিতার নাম : সন্তোষ বাউরী বাড়ির নং : n0039 বয়স : 53 লিঙ্গ : পুরুষ | WB/35/240/297219 ফটো উপলব্ধ | 680 নাম : শিবরানী বাউরী স্বামীর নাম : উপাসী বাউরী বাড়ির নং : n0039 বয়স : 51 লিঙ্গ : মহিলা | WB/35/240/297216 ফটো উপলব্ধ | 681 নাম : সুভাষ বাউরী পিতার নাম : সন্তোষ বাউরী বাড়ির নং : n0039 বয়স : 50 লিঙ্গ : পুরুষ | GPP1265669 ফটো উপলব্ধ |
| 682 নাম : সন্তোষী বাউরী স্বামীর নাম : কুড়াল বাউরী বাড়ির নং : n0039 বয়স : 47 লিঙ্গ : মহিলা | GPP1311869 ফটো উপলব্ধ | 683 নাম : কুসুম বাউরী স্বামীর নাম : বিশেশ্বর বাউরী বাড়ির নং : n0041 বয়স : 37 লিঙ্গ : মহিলা | GPP2706539 ফটো উপলব্ধ | 684 নাম : দীকপ বাউরী পিতার নাম : মথন বাউরী বাড়ির নং : n0041 বয়স : 37 লিঙ্গ : পুরুষ | WNM1442847 ফটো উপলব্ধ |
| 685 নাম : রবিকান্ত বাউরী পিতার নাম : মথন বাউরী বাড়ির নং : n0041 বয়স : 31 লিঙ্গ : পুরুষ | WNM1759984 ফটো উপলব্ধ | 686 নাম : করুণা বাউরী স্বামীর নাম : রবিকান্ত বাউরী বাড়ির নং : n0041 বয়স : 30 লিঙ্গ : মহিলা | WNM1759992 ফটো উপলব্ধ | 687 নাম : বুড়িরানী বাউরী স্বামীর নাম : সুধীর বাউরী বাড়ির নং : n0043 বয়স : 63 লিঙ্গ : মহিলা | WB/35/240/297148 ফটো উপলব্ধ |
| #2 688 নাম : নবীন কুমার বাউরী পিতার নাম : সুধীর বাউরী বাড়ির নং : n0043 বয়স : 38 লিঙ্গ : পুরুষ | GPP2762334 ফটো উপলব্ধ | 689 নাম : পল্টন বাউরী পিতার নাম : রাধু বাউরী বাড়ির নং : n0042 বয়স : 55 লিঙ্গ : পুরুষ | WNM2524924 ফটো উপলব্ধ | 690 নাম : বিন্দু বাউরী স্বামীর নাম : পল্টন বাউরী বাড়ির নং : n0042 বয়স : 53 লিঙ্গ : মহিলা | WB/35/240/297150 ফটো উপলব্ধ |



বিধানসভা নির্বাচনক্ষেত্রের নং, নাম : 245-পাড়া
ভাগ নং, নাম : 1-বহড়া, বাউরীপাড়া, আনসারীপাড়া, দাসপাড়া

| | | | | | | | | |
|--|------------------|------------|--|------------------|------------|--|------------------|------------|
| 691 | WNM1442862 | ফটো উপলব্ধ | 692 | WNM1859347 | ফটো উপলব্ধ | 693 | WNM1442870 | ফটো উপলব্ধ |
| নাম : শ্যামসুন্দর বাউরী পিতার নাম: সুধীর বাউরী বাড়ির নং : n0043 বয়স : 36 লিঙ্গ : পুরুষ | | | নাম : নিলীমা বাউরী স্বামীর নাম: শ্যামসুন্দর বাউরী বাড়ির নং : n0043 বয়স : 37 লিঙ্গ : মহিলা | | | নাম : সমর বাউরী পিতার নাম: সুধীর বাউরী বাড়ির নং : n0043 বয়স : 34 লিঙ্গ : পুরুষ | | |
| 694 | WNM1442888 | ফটো উপলব্ধ | 695 | WB/35/240/297329 | ফটো উপলব্ধ | #2 696 | GPP2493427 | ফটো উপলব্ধ |
| নাম : রীনা বাউরী স্বামীর নাম: নবীন বাউরী বাড়ির নং : n0043 বয়স : 35 লিঙ্গ : মহিলা | | | নাম : লতিকা বাউরী স্বামীর নাম: পাহালান বাউরী বাড়ির নং : n0044 বয়স : 61 লিঙ্গ : মহিলা | | | নাম : অর্জুন বাউরী পিতার নাম: পাহালান বাউরী বাড়ির নং : বাহারী বয়স : 39 লিঙ্গ : পুরুষ | | |
| 697 | WNM1644624 | ফটো উপলব্ধ | 698 | WNM1644806 | ফটো উপলব্ধ | 699 | GPP2269843 | ফটো উপলব্ধ |
| নাম : নিবারন বাউরী পিতার নাম: গুরুপদ বাউরী বাড়ির নং : n0028 বয়স : 41 লিঙ্গ : পুরুষ | | | নাম : ভীম বাউরী পিতার নাম: পাহালান বাউরী বাড়ির নং : n0044 বয়স : 33 লিঙ্গ : পুরুষ | | | নাম : ইশ্বর বাউরী পিতার নাম: রাও বাউরী বাড়ির নং : n0045 বয়স : 39 লিঙ্গ : পুরুষ | | |
| 700 | WNM1442896 | ফটো উপলব্ধ | 701 | WB/35/240/297156 | ফটো উপলব্ধ | 702 | GPP2493435 | ফটো উপলব্ধ |
| নাম : শঙ্কর বাউরী পিতার নাম: রাও বাউরী বাড়ির নং : n0045 বয়স : 37 লিঙ্গ : পুরুষ | | | নাম : নিয়তী বাউরী স্বামীর নাম: ভৈরব বাউরী বাড়ির নং : n0045 বয়স : 61 লিঙ্গ : মহিলা | | | নাম : বিজয় বাউরী পিতার নাম: ভৈরব বাউরী বাড়ির নং : n0045 বয়স : 39 লিঙ্গ : পুরুষ | | |
| 703 | GPP2762359 | ফটো উপলব্ধ | 704 | WNM1644566 | ফটো উপলব্ধ | 705 | WB/35/240/297232 | ফটো উপলব্ধ |
| নাম : অজয় বাউরী পিতার নাম: ভৈরব বাউরী বাড়ির নং : n0045 বয়স : 37 লিঙ্গ : পুরুষ | | | নাম : শ্রীজয় বাউরী পিতার নাম: ভৈরব বাউরী বাড়ির নং : n0045 বয়স : 31 লিঙ্গ : পুরুষ | | | নাম : রাজেন বাউরী পিতার নাম: বাসু বাউরী বাড়ির নং : n0045 বয়স : 58 লিঙ্গ : পুরুষ | | |
| 706 | WB/35/240/297158 | ফটো উপলব্ধ | 707 | GPP2269082 | ফটো উপলব্ধ | 708 | GPP2587608 | ফটো উপলব্ধ |
| নাম : সঞ্চতি বাউরী স্বামীর নাম: রাজেন বাউরী বাড়ির নং : n0045 বয়স : 53 লিঙ্গ : মহিলা | | | নাম : প্রমিলা বাউরী স্বামীর নাম: ফনীভূষণ বাউরী বাড়ির নং : n0025 বয়স : 66 লিঙ্গ : মহিলা | | | নাম : দোলগোবিন্দ বাউরী পিতার নাম: ফনীভূষণ বাউরী বাড়ির নং : n0025 বয়স : 59 লিঙ্গ : পুরুষ | | |
| 709 | GPP1876515 | ফটো উপলব্ধ | 710 | GPP2269108 | ফটো উপলব্ধ | 711 | WB/35/240/297256 | ফটো উপলব্ধ |
| নাম : দশমী বাউরী স্বামীর নাম: দোলগোবিন্দ বাউরী বাড়ির নং : n0025 বয়স : 53 লিঙ্গ : মহিলা | | | নাম : বাবলু বাউরী পিতার নাম: ফনীভূষণ বাউরী বাড়ির নং : n0025 বয়স : 51 লিঙ্গ : পুরুষ | | | নাম : ভোলানাথ বাউরী পিতার নাম: ফনীভূষণ বাউরী বাড়ির নং : n0025 বয়স : 49 লিঙ্গ : পুরুষ | | |
| 712 | GPP2587871 | ফটো উপলব্ধ | 713 | GPP2493393 | ফটো উপলব্ধ | 714 | WB/35/240/297245 | ফটো উপলব্ধ |
| নাম : মঞ্জু বাউরী স্বামীর নাম: ভোলানাথ বাউরী বাড়ির নং : n0025 বয়স : 41 লিঙ্গ : মহিলা | | | নাম : বিষ্ণু বাউরী পিতার নাম: ফনীভূষণ বাউরী বাড়ির নং : n0025 বয়স : 38 লিঙ্গ : পুরুষ | | | নাম : চিত্তরঞ্জন বাউরী পিতার নাম: মনুথ বাউরী বাড়ির নং : n0025 বয়স : 56 লিঙ্গ : পুরুষ | | |
| 715 | WB/35/240/297263 | ফটো উপলব্ধ | 716 | GPP1876465 | ফটো উপলব্ধ | 717 | WNM1442623 | ফটো উপলব্ধ |
| নাম : সারদা বাউরী স্বামীর নাম: চিত্তরঞ্জন বাউরী বাড়ির নং : n0025 বয়স : 51 লিঙ্গ : মহিলা | | | নাম : বনমালী বাউরী পিতার নাম: মনুথ বাউরী বাড়ির নং : n0025 বয়স : 49 লিঙ্গ : পুরুষ | | | নাম : হুবলাল বাউরী পিতার নাম: ফনীভূষণ বাউরী বাড়ির নং : n0025 বয়স : 43 লিঙ্গ : পুরুষ | | |
| 718 | WNM1644616 | ফটো উপলব্ধ | 719 | WNM1442631 | ফটো উপলব্ধ | 720 | WNM1442649 | ফটো উপলব্ধ |
| নাম : বন্দনা বাউরী স্বামীর নাম: হুবলাল বাউরী বাড়ির নং : n0025 বয়স : 35 লিঙ্গ : মহিলা | | | নাম : ঠাকুরদাস বাউরী পিতার নাম: ফনীভূষণ বাউরী বাড়ির নং : n0025 বয়স : 36 লিঙ্গ : পুরুষ | | | নাম : ববিতা বাউরী স্বামীর নাম: ঠাকুরদাস বাউরী বাড়ির নং : n0025 বয়স : 34 লিঙ্গ : মহিলা | | |



বিধানসভা নির্বাচনক্ষেত্রের নং, নাম : 245-পাড়া
ভাগ নং, নাম : 1-বহড়া, বাউরীপাড়া, আনসারীপাড়া, দাসপাড়া

| | | | | | |
|---|--------------------------------|---|--------------------------------|--|--------------------------------|
| 721 নাম : মহেশ্বর বাউরী পিতার নাম: ফনিভয়ন বাউরী বাড়ির নং : n0025 বয়স : 34 লিঙ্গ : পুরুষ | WNM1442656 ফটো উপলব্ধ | 722 নাম : ভারতী বাউরী স্বামীর নাম: দুলাল বাউরী বাড়ির নং : n0025 বয়স : 41 লিঙ্গ : মহিলা | GPP2493401 ফটো উপলব্ধ | 723 নাম : মিলন বাউরী পিতার নাম: মনমথ বাউরী বাড়ির নং : n0025 বয়স : 40 লিঙ্গ : পুরুষ | GPP2762201 ফটো উপলব্ধ |
| 724 নাম : সীমা বাউরী স্বামীর নাম: বিজয় বাউরী বাড়ির নং : n0026 বয়স : 36 লিঙ্গ : মহিলা | WNM1442698 ফটো উপলব্ধ | 725 নাম : শিশির বাউরী পিতার নাম: রামবন্ধু বাউরী বাড়ির নং : n0026 বয়স : 30 লিঙ্গ : পুরুষ | WNM1760065 ফটো উপলব্ধ | 726 নাম : রুদ্রেশ্বর বাউরী পিতার নাম: রামবন্ধু বাউরী বাড়ির নং : n0026 বয়স : 30 লিঙ্গ : পুরুষ | WNM1760073 ফটো উপলব্ধ |
| 727 নাম : সুন্দরা বাউরী স্বামীর নাম: রাঘব বাউরী বাড়ির নং : n0037 বয়স : 76 লিঙ্গ : মহিলা | WB/35/240/297141 ফটো উপলব্ধ | 728 নাম : নির্মল বাউরী পিতার নাম: রাঘব বাউরী বাড়ির নং : n0037 বয়স : 52 লিঙ্গ : পুরুষ | WB/35/240/297169 ফটো উপলব্ধ | 729 নাম : রেখা বাউরী স্বামীর নাম: নির্মল বাউরী বাড়ির নং : n0037 বয়স : 49 লিঙ্গ : মহিলা | WB/35/240/297138 ফটো উপলব্ধ |
| 730 নাম : জবা বাউরী পিতার নাম: রাঘব বাউরী বাড়ির নং : n0037 বয়স : 44 লিঙ্গ : মহিলা | WNM1859339 ফটো উপলব্ধ | 731 নাম : জবা বাউরী স্বামীর নাম: দেবদুলাল বাউরী বাড়ির নং : n0037 বয়স : 36 লিঙ্গ : মহিলা | WNM0591255 ফটো উপলব্ধ | 732 নাম : তপন কুমার বাউরী পিতার নাম: রাঘব চন্দ্র বাউরী বাড়ির নং : n0037 বয়স : 38 লিঙ্গ : পুরুষ | WNM0591271 ফটো উপলব্ধ |
| 733 নাম : সুমন বাউরী স্বামীর নাম: তপন কুমার বাউরী বাড়ির নং : n0037 বয়স : 34 লিঙ্গ : মহিলা | WNM1859016 ফটো উপলব্ধ | 734 নাম : শেফালী বাউরী স্বামীর নাম: নবিন বাউরী বাড়ির নং : n0038 বয়স : 30 লিঙ্গ : মহিলা | WNM2029254 ফটো উপলব্ধ | 735 নাম : উত্তরা বাউরী স্বামীর নাম: প্রসাদ বাউরী বাড়ির নং : n0038 বয়স : 27 লিঙ্গ : মহিলা | WNM2029304 ফটো উপলব্ধ |
| 736 নাম : জয়ন্তী বাউরী পিতার নাম: জগন্নাথ বাউরী বাড়ির নং : n0026 বয়স : 29 লিঙ্গ : মহিলা | WNM2029270 ফটো উপলব্ধ | 737 নাম : লখিলা বাউরী স্বামীর নাম: মহাদেব বাউরী বাড়ির নং : n0032 বয়স : 37 লিঙ্গ : মহিলা | GPP2706562 ফটো উপলব্ধ | 738 নাম : রমেশ বাউরী পিতার নাম: মথুর বাউরী বাড়ির নং : n0033 বয়স : 58 লিঙ্গ : পুরুষ | GPP1877109 ফটো উপলব্ধ |
| 739 নাম : ভবানী বাউরী স্বামীর নাম: রাম প্রসাদ বাউরী বাড়ির নং : n0134 বয়স : 32 লিঙ্গ : মহিলা | WNM2096303 ফটো উপলব্ধ | 740 নাম : সুমন বাউরী স্বামীর নাম: দক্ষীনেশ্বর বাউরী বাড়ির নং : n0132 বয়স : 28 লিঙ্গ : মহিলা | WNM2096287 ফটো উপলব্ধ | 741 নাম : আকাশ কুমার বাউরী পিতার নাম: সুফল বাউরী বাড়ির নং : n0128 বয়স : 26 লিঙ্গ : পুরুষ | WNM2096246 ফটো উপলব্ধ |
| 742 নাম : রেখা বাউরী স্বামীর নাম: হিরামন বাউরী বাড়ির নং : n0030 বয়স : 33 লিঙ্গ : মহিলা | WNM2029320 ফটো উপলব্ধ | 743 নাম : সীমা বাউরী স্বামীর নাম: পশুপতি বাউরী বাড়ির নং : n0036 বয়স : 32 লিঙ্গ : মহিলা | WNM2029387 ফটো উপলব্ধ | 744 নাম : রিতা বাউরী স্বামীর নাম: পরান বাউরী বাড়ির নং : n0046 বয়স : 31 লিঙ্গ : মহিলা | WNM2029395 ফটো উপলব্ধ |
| 745 নাম : দেবশীষ বাউরী পিতার নাম: বৃন্দাবন বাউরী বাড়ির নং : n0046 বয়স : 27 লিঙ্গ : পুরুষ | WNM2029346 ফটো উপলব্ধ | 746 নাম : অজয় বাউরী পিতার নাম: সদানন্দ বাউরী বাড়ির নং : n0037 বয়স : 27 লিঙ্গ : পুরুষ | WNM2029353 ফটো উপলব্ধ | 747 নাম : মনোজ বাউরী পিতার নাম: বিশ্বনাথ বাউরী বাড়ির নং : n0036 বয়স : 27 লিঙ্গ : পুরুষ | WNM2029361 ফটো উপলব্ধ |
| 748 নাম : বীরেন বাউরী পিতার নাম: শ্যামাপদ বাউরী বাড়ির নং : n0029 বয়স : 38 লিঙ্গ : পুরুষ | WNM1442722 ফটো উপলব্ধ | 749 নাম : মানিক বাউরী পিতার নাম: নরেশ বাউরী বাড়ির নং : n0030 বয়স : 49 লিঙ্গ : পুরুষ | WB/35/240/297170 ফটো উপলব্ধ | 750 নাম : নেপুলা বালা বাউরী স্বামীর নাম: হিদব বাউরী বাড়ির নং : n0030 বয়স : 37 লিঙ্গ : মহিলা | GPP2706554 ফটো উপলব্ধ |



বিধানসভা নির্বাচনক্ষেত্রের নং, নাম : 245-পাড়া
ভাগ নং, নাম : 1-বহড়া, বাউরীপাড়া, আনসারীপাড়া, দাসপাড়া

| | | | | | |
|---|--------------------------|--|--------------------------|--|--------------------------|
| 751 নাম : হিরামন বাউরী পিতার নাম: নরেশ বাউরী বাড়ির নং : n0030 বয়স : 40 লিঙ্গ : পুরুষ | GPP2587590 ফটো উপলব্ধ | 752 নাম : প্রতিমা বাউরী স্বামীর নাম: মানিক বাউরী বাড়ির নং : n0030 বয়স : 41 লিঙ্গ : মহিলা | GPP2269884 ফটো উপলব্ধ | 753 নাম : হিদব বাউরী পিতার নাম: নরেশ বাউরী বাড়ির নং : n0030 বয়স : 43 লিঙ্গ : পুরুষ | GPP1876440 ফটো উপলব্ধ |
| 754 নাম : জ্যোৎস্না বাউরী স্বামীর নাম: বংশী বাউরী বাড়ির নং : n0050 বয়স : 31 লিঙ্গ : মহিলা | WNM1644426 ফটো উপলব্ধ | 755 নাম : রায়বালা বাউরী স্বামীর নাম: শ্যামাপদ বাউরী বাড়ির নং : n0029 বয়স : 71 লিঙ্গ : মহিলা | WNM2253466 ফটো উপলব্ধ | 756 নাম : গুরুপদ বাউরী পিতার নাম: শোভারাম বাউরী বাড়ির নং : n0028 বয়স : 73 লিঙ্গ : পুরুষ | GPP0494666 ফটো উপলব্ধ |
| 757 নাম : নিতাই বাউরী পিতার নাম: গুরুপদ বাউরী বাড়ির নং : n0028 বয়স : 35 লিঙ্গ : পুরুষ | WNM1550011 ফটো উপলব্ধ | 758 নাম : কাজলা বাউরী স্বামীর নাম: নিতাই বাউরী বাড়ির নং : n0028 বয়স : 32 লিঙ্গ : মহিলা | WNM1859271 ফটো উপলব্ধ | 759 নাম : বানেশ্বর বাউরী পিতার নাম: শ্যামাপদ বাউরী বাড়ির নং : n0029 বয়স : 54 লিঙ্গ : পুরুষ | GPP2269223 ফটো উপলব্ধ |
| 760 নাম : পদ্মা বাউরী স্বামীর নাম: বানেশ্বর বাউরী বাড়ির নং : n0029 বয়স : 38 লিঙ্গ : মহিলা | WNM1442706 ফটো উপলব্ধ | 761 নাম : সত্যবান বাউরী পিতার নাম: জাদু বাউরী বাড়ির নং : n0046 বয়স : 56 লিঙ্গ : পুরুষ | GPP1264233 ফটো উপলব্ধ | 762 নাম : আরতি বাউরী স্বামীর নাম: রঞ্জিত কুমার বাউরী বাড়ির নং : n0050 বয়স : 37 লিঙ্গ : মহিলা | GPP2762318 ফটো উপলব্ধ |
| 763 নাম : অনিতা বাউরী স্বামীর নাম: বিশ্বেশ্বর বাউরী বাড়ির নং : n0029 বয়স : 38 লিঙ্গ : মহিলা | WNM1442714 ফটো উপলব্ধ | 764 নাম : ধীরেন বাউরী পিতার নাম: শ্যামাপদ বাউরী বাড়ির নং : n0029 বয়স : 39 লিঙ্গ : পুরুষ | WNM1644939 ফটো উপলব্ধ | 765 নাম : বিশ্বেশ্বর বাউরী পিতার নাম: শ্যামাপদ বাউরী বাড়ির নং : n0029 বয়স : 42 লিঙ্গ : পুরুষ | GPP2269249 ফটো উপলব্ধ |
| 766 নাম : বিশ্বেশ্বর বাউরী পিতার নাম: মথন বাউরী বাড়ির নং : n0041 বয়স : 45 লিঙ্গ : পুরুষ | GPP2269637 ফটো উপলব্ধ | 767 নাম : উপাসী বাউরী স্বামীর নাম: গৌরান্দ্র বাউরী বাড়ির নং : n0038 বয়স : 39 লিঙ্গ : মহিলা | WNM1442771 ফটো উপলব্ধ | 768 নাম : রামপ্রসাদ বাউরী পিতার নাম: পানু বাউরী বাড়ির নং : n0038 বয়স : 34 লিঙ্গ : পুরুষ | WNM1442789 ফটো উপলব্ধ |
| 769 নাম : সুরেশ বাউরী পিতার নাম: পানু বাউরী বাড়ির নং : n0038 বয়স : 30 লিঙ্গ : পুরুষ | WNM1859123 ফটো উপলব্ধ | 770 নাম : কাজল বাউরী স্বামীর নাম: সুরেশ বাউরী বাড়ির নং : n0038 বয়স : 29 লিঙ্গ : মহিলা | WNM1859131 ফটো উপলব্ধ | 771 নাম : মানু বাউরী পিতার নাম: শশী বাউরী বাড়ির নং : n0038 বয়স : 76 লিঙ্গ : পুরুষ | GPP2269306 ফটো উপলব্ধ |
| 772 নাম : নিতাই বাউরী পিতার নাম: মানু বাউরী বাড়ির নং : n0038 বয়স : 40 লিঙ্গ : পুরুষ | WNM1320993 ফটো উপলব্ধ | 773 নাম : সোমা বাউরী স্বামীর নাম: নিতাই বাউরী বাড়ির নং : n0038 বয়স : 38 লিঙ্গ : মহিলা | WNM1320324 ফটো উপলব্ধ | 774 নাম : লালু বাউরী পিতার নাম: শশী বাউরী বাড়ির নং : n0038 বয়স : 63 লিঙ্গ : পুরুষ | GPP1876739 ফটো উপলব্ধ |
| 775 নাম : শ্যামলা বাউরী স্বামীর নাম: লালু বাউরী বাড়ির নং : n0038 বয়স : 59 লিঙ্গ : মহিলা | GPP2587681 ফটো উপলব্ধ | 776 নাম : বিনোদ বাউরী পিতার নাম: লালু বাউরী বাড়ির নং : n0038 বয়স : 40 লিঙ্গ : পুরুষ | GPP2269892 ফটো উপলব্ধ | 777 নাম : রুমা বাউরী স্বামীর নাম: বিনোদ বাউরী বাড়ির নং : n0038 বয়স : 34 লিঙ্গ : মহিলা | WNM1442797 ফটো উপলব্ধ |
| 778 নাম : প্রসাদ বাউরী পিতার নাম: লালু বাউরী বাড়ির নং : n0038 বয়স : 36 লিঙ্গ : পুরুষ | WNM1442805 ফটো উপলব্ধ | 779 নাম : পঞ্চানন বাউরী পিতার নাম: লালু বাউরী বাড়ির নং : n0038 বয়স : 34 লিঙ্গ : পুরুষ | WNM1442813 ফটো উপলব্ধ | 780 নাম : রাজেশ বাউরী পিতার নাম: লালু বাউরী বাড়ির নং : n0038 বয়স : 29 লিঙ্গ : পুরুষ | WNM1859255 ফটো উপলব্ধ |



বিধানসভা নির্বাচনকেন্দ্রের নং, নাম : 245-পাড়া
ভাগ নং, নাম : 1-বহড়া, বাউরীপাড়া, আনসারীপাড়া, দাসপাড়া

| | | | | | |
|--|--------------------------------|--|--------------------------|---|--------------------------------|
| 781 নাম : মধুসূদন বাউরী পিতার নাম : শশী বাউরী বাড়ির নং : n0038 বয়স : 59 লিঙ্গ : পুরুষ | GPP2269330 ফটো উপলব্ধ | 782 নাম : চনি বাউরী স্বামীর নাম : মধুসূদন বাউরী বাড়ির নং : n0038 বয়স : 41 লিঙ্গ : মহিলা | GPP2269967 ফটো উপলব্ধ | 783 নাম : দশরথ বাউরী পিতার নাম : জলধর বাউরী বাড়ির নং : n0038 বয়স : 40 লিঙ্গ : পুরুষ | GPP2269918 ফটো উপলব্ধ |
| 784 নাম : শ্রীমতি বাউরী স্বামীর নাম : দশরথ বাউরী বাড়ির নং : n0038 বয়স : 38 লিঙ্গ : মহিলা | GPP2762060 ফটো উপলব্ধ | 785 নাম : নিবারন বাউরী পিতার নাম : জলধর বাউরী বাড়ির নং : n0038 বয়স : 39 লিঙ্গ : পুরুষ | GPP2269926 ফটো উপলব্ধ | 786 নাম : শিবানী বাউরী স্বামীর নাম : নিবারন বাউরী বাড়ির নং : n0038 বয়স : 39 লিঙ্গ : মহিলা | WNM1442821 ফটো উপলব্ধ |
| 787 নাম : নবিন বাউরী পিতার নাম : শশী বাউরী বাড়ির নং : n0038 বয়স : 32 লিঙ্গ : পুরুষ | WNM1644459 ফটো উপলব্ধ | 788 নাম : শান্তি বাউরী স্বামীর নাম : কৈলাস কুমার বাউরী বাড়ির নং : n0035 বয়স : 37 লিঙ্গ : মহিলা | GPP2706521 ফটো উপলব্ধ | 789 নাম : অনিমা বাউরী স্বামীর নাম : দুলাল বাউরী বাড়ির নং : n0035 বয়স : 31 লিঙ্গ : মহিলা | WNM1644756 ফটো উপলব্ধ |
| 790 নাম : সেফালী বাউরী স্বামীর নাম : বিশ্বনাথ বাউরী বাড়ির নং : n0036 বয়স : 49 লিঙ্গ : মহিলা | WB/35/240/297139 ফটো উপলব্ধ | 791 নাম : পশুপতি বাউরী পিতার নাম : ফাণ্ড বাউরী বাড়ির নং : n0036 বয়স : 35 লিঙ্গ : পুরুষ | WNM1759935 ফটো উপলব্ধ | 792 নাম : সদানন্দ বাউরী পিতার নাম : মটর বাউরী বাড়ির নং : n0037 বয়স : 57 লিঙ্গ : পুরুষ | WB/35/240/297013 ফটো উপলব্ধ |
| 793 নাম : সারথী বাউরী স্বামীর নাম : সদানন্দ বাউরী বাড়ির নং : n0037 বয়স : 54 লিঙ্গ : মহিলা | GPP2269462 ফটো উপলব্ধ | 794 নাম : বিশ্বজিৎ বাউরী পিতার নাম : সদানন্দ বাউরী বাড়ির নং : n0037 বয়স : 31 লিঙ্গ : পুরুষ | WNM1644533 ফটো উপলব্ধ | 795 নাম : রাঘব বাউরী পিতার নাম : ভিখু বাউরী বাড়ির নং : n0037 বয়স : 81 লিঙ্গ : পুরুষ | WB/35/240/297103 ফটো উপলব্ধ |
| 796 নাম : বাসন্তী বাউরী স্বামীর নাম : মিলন বাউরী বাড়ির নং : n0025 বয়স : 35 লিঙ্গ : মহিলা | WNM1442664 ফটো উপলব্ধ | 797 নাম : পূর্ণিমা বাউরী স্বামীর নাম : বনমালি বাউরী বাড়ির নং : n0025 বয়স : 40 লিঙ্গ : মহিলা | GPP2762094 ফটো উপলব্ধ | 798 নাম : রাজেশ বাউরী পিতার নাম : ফনিভূষণ বাউরী বাড়ির নং : n0025 বয়স : 35 লিঙ্গ : পুরুষ | WNM1442672 ফটো উপলব্ধ |
| 799 নাম : পরিমিত বাউরী পিতার নাম : ললিত বাউরী বাড়ির নং : n0026 বয়স : 66 লিঙ্গ : পুরুষ | GPP1876259 ফটো উপলব্ধ | 800 নাম : পুংকেশর বাউরী পিতার নাম : পরিমিত বাউরী বাড়ির নং : n0026 বয়স : 30 লিঙ্গ : পুরুষ | WNM1759836 ফটো উপলব্ধ | 801 নাম : অশ্বিনী বাউরী পিতার নাম : ললিত বাউরী বাড়ির নং : n0026 বয়স : 58 লিঙ্গ : পুরুষ | GPP1876275 ফটো উপলব্ধ |
| 802 নাম : সরস্বতী বাউরী স্বামীর নাম : অশ্বিনী বাউরী বাড়ির নং : n0026 বয়স : 47 লিঙ্গ : মহিলা | GPP1876283 ফটো উপলব্ধ | 803 নাম : বিমল বাউরী পিতার নাম : ললিত বাউরী বাড়ির নং : n0026 বয়স : 51 লিঙ্গ : পুরুষ | GPP1876309 ফটো উপলব্ধ | 804 নাম : সারথী বাউরী স্বামীর নাম : বিমল বাউরী বাড়ির নং : n0026 বয়স : 40 লিঙ্গ : মহিলা | GPP2269983 ফটো উপলব্ধ |
| 805 নাম : বিজয় বাউরী পিতার নাম : রামবন্ধু বাউরী বাড়ির নং : n0026 বয়স : 42 লিঙ্গ : পুরুষ | GPP2493476 ফটো উপলব্ধ | 806 নাম : খুবু বাউরী স্বামীর নাম : বিজয় বাউরী বাড়ির নং : এন0045 বয়স : 23 লিঙ্গ : মহিলা | WNM2504439 ফটো উপলব্ধ | 807 নাম : দীনবন্ধু বাউরী পিতার নাম : বনমালী বাউরী বাড়ির নং : নং025 বয়স : 22 লিঙ্গ : পুরুষ | WNM2472348 ফটো উপলব্ধ |
| 808 নাম : মধুমিতা বাউরী স্বামীর নাম : দয়াময় বাউরী বাড়ির নং : এন0048 বয়স : 24 লিঙ্গ : মহিলা | WNM2503951 ফটো উপলব্ধ | 809 নাম : মনোজিত বাউরী পিতার নাম : সদানন্দ বাউরী বাড়ির নং : এন0049 বয়স : 22 লিঙ্গ : পুরুষ | WNM2507721 ফটো উপলব্ধ | 810 নাম : প্রকাশ বাউরী পিতার নাম : পল্টন বাউরী বাড়ির নং : নং045 বয়স : 28 লিঙ্গ : পুরুষ | WNM2511665 ফটো উপলব্ধ |



বিধানসভা নির্বাচনক্ষেত্রের নং, নাম : 245-পাড়া
ভাগ নং, নাম : 1-বহড়া, বাউরীপাড়া, আনসারীপাড়া, দাসপাড়া

| | | | | | | | | | | | |
|-----|------------|--|------------|-----|------------|--|------------|-----|------------------|--|------------|
| 811 | WNM2511632 | নাম : আকাশ কুমার বাউরী পিতার নাম: পল্টন বাউরী বাড়ির নং : নং026 বয়স : 26 লিঙ্গ : পুরুষ | ফটো উপলব্ধ | 812 | WNM2164242 | নাম : নন্দগোপাল বাউরী পিতার নাম: বানেশ্বর বাউরী বাড়ির নং : n0049 বয়স : 25 লিঙ্গ : পুরুষ | ফটো উপলব্ধ | 813 | WNM1655158 | নাম : সম্পা মাজী স্বামীর নাম: বিরোজ মাজী বাড়ির নং : নং025 বয়স : 33 লিঙ্গ : মহিলা | ফটো উপলব্ধ |
| 814 | WNM2333987 | নাম : কর্ন বাউরী পিতার নাম: রাজেন বাউরী বাড়ির নং : N00 বয়স : 24 লিঙ্গ : পুরুষ | ফটো উপলব্ধ | 815 | WNM2472892 | নাম : হাওয়া খাতুন স্বামীর নাম: রেজাক আনসারী বাড়ির নং : নং025 বয়স : 25 লিঙ্গ : মহিলা | ফটো উপলব্ধ | 816 | GPP1877133 | নাম : রঞ্জিত কুমার বাউরী পিতার নাম: সহদেব বাউরী বাড়ির নং : n0050 বয়স : 43 লিঙ্গ : পুরুষ | ফটো উপলব্ধ |
| 817 | GPP2269041 | নাম : সারসবতী বাউরী স্বামীর নাম: বিষ্ণু বাউরী বাড়ির নং : n0051 বয়স : 36 লিঙ্গ : মহিলা | ফটো উপলব্ধ | 818 | WNM2253730 | নাম : বিশ্বনাথ বাউরী পিতার নাম: ফাগু বাউরী বাড়ির নং : n0036 বয়স : 51 লিঙ্গ : পুরুষ | ফটো উপলব্ধ | 819 | WNM1644673 | নাম : জনার্দন বাউরী পিতার নাম: নরেশ বাউরী বাড়ির নং : n0030 বয়স : 34 লিঙ্গ : পুরুষ | ফটো উপলব্ধ |
| 820 | GPP2268803 | নাম : মেনকা বাউরী স্বামীর নাম: সত্যাবন বাউরী বাড়ির নং : n0046 বয়স : 49 লিঙ্গ : মহিলা | ফটো উপলব্ধ | 821 | WNM2291557 | নাম : বিক্রম বাউরী পিতার নাম: অশ্বিনী বাউরী বাড়ির নং : N0025 বয়স : 24 লিঙ্গ : পুরুষ | ফটো উপলব্ধ | 822 | WNM2291524 | নাম : সুশান্ত বাউরী পিতার নাম: ভৈরব বাউরী বাড়ির নং : না বয়স : 25 লিঙ্গ : পুরুষ | ফটো উপলব্ধ |
| 823 | WNM2333870 | নাম : রীতা বাউরী স্বামীর নাম: সমর বাউরী বাড়ির নং : N0043 বয়স : 30 লিঙ্গ : মহিলা | ফটো উপলব্ধ | 824 | WNM2339703 | নাম : সাগর বাউরী পিতার নাম: জিতু বাউরী বাড়ির নং : N0053 বয়স : 46 লিঙ্গ : পুরুষ | ফটো উপলব্ধ | 825 | WNM2339612 | নাম : মালাবতি বাউরী স্বামীর নাম: কুন্দন বাউরী বাড়ির নং : N0053 বয়স : 32 লিঙ্গ : মহিলা | ফটো উপলব্ধ |
| 826 | WNM2340495 | নাম : কুন্দন বাউরী পিতার নাম: বাসু বাউরী বাড়ির নং : N00 বয়স : 35 লিঙ্গ : পুরুষ | ফটো উপলব্ধ | 827 | WNM2339786 | নাম : ললিতা দেবী স্বামীর নাম: সাগর বাউরী বাড়ির নং : N0053 বয়স : 30 লিঙ্গ : মহিলা | ফটো উপলব্ধ | 828 | WB/35/240/297054 | নাম : গীতা বাউরী স্বামীর নাম: সহদেব বাউরী বাড়ির নং : n0050 বয়স : 62 লিঙ্গ : মহিলা | ফটো উপলব্ধ |
| 829 | WNM0591453 | নাম : বংশী বাউরী পিতার নাম: সহদেব বাউরী বাড়ির নং : n0050 বয়স : 37 লিঙ্গ : পুরুষ | ফটো উপলব্ধ | 830 | WNM2115475 | নাম : নয়ন কুমার বাউরী পিতার নাম: মধুসূদন বাউরী বাড়ির নং : n0048 বয়স : 26 লিঙ্গ : পুরুষ | ফটো উপলব্ধ | 831 | WNM2164150 | নাম : অঞ্জলি বাউরী স্বামীর নাম: গৌরাজ বাউরী বাড়ির নং : নং127 বয়স : 25 লিঙ্গ : মহিলা | ফটো উপলব্ধ |
| 832 | WNM1938802 | নাম : গৌরাজ বাউরী পিতার নাম: গোলক বাউরী বাড়ির নং : n0127 বয়স : 28 লিঙ্গ : পুরুষ | ফটো উপলব্ধ | 833 | WNM1938612 | নাম : কবিতা বাউরী স্বামীর নাম: অজয় বাউরী বাড়ির নং : n0045 বয়স : 28 লিঙ্গ : মহিলা | ফটো উপলব্ধ | 834 | GPP2268829 | নাম : সুলোচনা বাউরী স্বামীর নাম: আলোক বাউরী বাড়ির নং : n0046 বয়স : 40 লিঙ্গ : মহিলা | ফটো উপলব্ধ |
| 835 | WNM1939065 | নাম : গোবিন্দ বাউরী পিতার নাম: চিত্তরঞ্জন বাউরী বাড়ির নং : n0025 বয়স : 28 লিঙ্গ : পুরুষ | ফটো উপলব্ধ | 836 | WNM1939057 | নাম : মঞ্জু বাউরী স্বামীর নাম: রমেশ বাউরী বাড়ির নং : n0033 বয়স : 40 লিঙ্গ : মহিলা | ফটো উপলব্ধ | 837 | WNM2646495 | নাম : অষ্টমী বাউরী পিতার নাম: রমেশ বাউরী বাড়ির নং : এন0033 বয়স : 36 লিঙ্গ : মহিলা | ফটো উপলব্ধ |
| 838 | WNM1938877 | নাম : লালু বাউরী পিতার নাম: দোল গোবিন্দ বাউরী বাড়ির নং : n0025 বয়স : 30 লিঙ্গ : পুরুষ | ফটো উপলব্ধ | 839 | GPP1310846 | নাম : মহেশ্বর বাউরী পিতার নাম: বাসু বাউরী বাড়ির নং : n0045 বয়স : 49 লিঙ্গ : পুরুষ | ফটো উপলব্ধ | 840 | GPP2269397 | নাম : মাপুরী বাউরী স্বামীর নাম: মহেশ্বর বাউরী বাড়ির নং : n0045 বয়স : 40 লিঙ্গ : মহিলা | ফটো উপলব্ধ |



বিধানসভা নির্বাচনক্ষেত্রের নং, নাম : 245-পাড়া
ভাগ নং, নাম : 1-বহড়া, বাউরীপাড়া, আনসারীপাড়া, দাসপাড়া

| | | | | | |
|---|--------------------------------|--|--------------------------------|---|--------------------------------|
| 841 নাম : ভোলানাথ বাউরী পিতার নাম : রাসু বাউরী বাড়ির নং : n0045 বয়স : 47 লিঙ্গ : পুরুষ | GPP1876838 ফটো উপলব্ধ | 842 নাম : রিতা বাউরী স্বামীর নাম : ভোলানাথ বাউরী বাড়ির নং : n0045 বয়স : 40 লিঙ্গ : মহিলা | GPP2269835 ফটো উপলব্ধ | 843 নাম : গোলক বাউরী পিতার নাম : অমল্য বাউরী বাড়ির নং : n0046 বয়স : 71 লিঙ্গ : পুরুষ | WNM2517944 ফটো উপলব্ধ |
| 844 নাম : সন্ধ্যা বাউরী স্বামীর নাম : গোলক বাউরী বাড়ির নং : n0046 বয়স : 51 লিঙ্গ : মহিলা | WB/35/240/297236 ফটো উপলব্ধ | 845 নাম : কল্যাণী বাউরী স্বামীর নাম : সুভাষ বাউরী বাড়ির নং : n0046 বয়স : 46 লিঙ্গ : মহিলা | WNM1442904 ফটো উপলব্ধ | 846 নাম : ফুলচাঁদ বাউরী পিতার নাম : অমল্য বাউরী বাড়ির নং : n0046 বয়স : 51 লিঙ্গ : পুরুষ | WB/35/240/297406 ফটো উপলব্ধ |
| 847 নাম : মমতা বাউরী স্বামীর নাম : ফুলচাঁদ বাউরী বাড়ির নং : n0046 বয়স : 42 লিঙ্গ : মহিলা | WNM1442912 ফটো উপলব্ধ | 848 নাম : নেপুলা বাউরী স্বামীর নাম : যাদু বাউরী বাড়ির নং : n0046 বয়স : 76 লিঙ্গ : মহিলা | WB/35/240/297331 ফটো উপলব্ধ | 849 নাম : অজিত বাউরী পিতার নাম : যাদু বাউরী বাড়ির নং : n0046 বয়স : 58 লিঙ্গ : পুরুষ | GPP1311026 ফটো উপলব্ধ |
| 850 নাম : রেবতী বাউরী স্বামীর নাম : অজিত বাউরী বাড়ির নং : n0046 বয়স : 53 লিঙ্গ : মহিলা | GPP1311018 ফটো উপলব্ধ | 851 নাম : কুশ বাউরী পিতার নাম : অজিত বাউরী বাড়ির নং : n0046 বয়স : 29 লিঙ্গ : পুরুষ | WNM1859206 ফটো উপলব্ধ | 852 নাম : লব বাউরী পিতার নাম : অজিত বাউরী বাড়ির নং : n0046 বয়স : 29 লিঙ্গ : পুরুষ | WNM1859198 ফটো উপলব্ধ |
| 853 নাম : কালিপদ বাউরী পিতার নাম : যাদু বাউরী বাড়ির নং : n0046 বয়স : 47 লিঙ্গ : পুরুষ | GPP2268811 ফটো উপলব্ধ | 854 নাম : সুচিত্রা বাউরী স্বামীর নাম : কালিপদ বাউরী বাড়ির নং : n0046 বয়স : 39 লিঙ্গ : মহিলা | GPP2493450 ফটো উপলব্ধ | 855 নাম : পরান বাউরী পিতার নাম : যাদু বাউরী বাড়ির নং : n0046 বয়স : 34 লিঙ্গ : পুরুষ | WNM1549997 ফটো উপলব্ধ |
| 856 নাম : উমারানী বাউরী স্বামীর নাম : নগেন বাউরী বাড়ির নং : n0046 বয়স : 55 লিঙ্গ : মহিলা | WB/35/240/297205 ফটো উপলব্ধ | 857 নাম : লগেন বাউরি পিতার নাম : মধু বাউরি বাড়ির নং : n0046 বয়স : 54 লিঙ্গ : পুরুষ | WNM2521979 ফটো উপলব্ধ | 858 নাম : বৃন্দাবন বাউরী পিতার নাম : অমল্য বাউরী বাড়ির নং : n0046 বয়স : 53 লিঙ্গ : পুরুষ | WB/35/240/297250 ফটো উপলব্ধ |
| 859 নাম : মুনমুন পরামানিক স্বামীর নাম : গৌতম পরামানিক বাড়ির নং : n0025 বয়স : 28 লিঙ্গ : মহিলা | WNM1938976 ফটো উপলব্ধ | 860 নাম : শুকুন্তলা বাউরী স্বামীর নাম : আন্তিক বাউরী বাড়ির নং : n0049 বয়স : 30 লিঙ্গ : মহিলা | WNM1938984 ফটো উপলব্ধ | 861 নাম : দিনবন্ধু বাউরী পিতার নাম : নির্মল বাউরী বাড়ির নং : n0037 বয়স : 28 লিঙ্গ : পুরুষ | WNM1938992 ফটো উপলব্ধ |
| 862 নাম : মামনি বাউরী স্বামীর নাম : মনোহর বাউরী বাড়ির নং : n0054 বয়স : 35 লিঙ্গ : মহিলা | WNM1442946 ফটো উপলব্ধ | 863 নাম : শিবু বাউরী পিতার নাম : উপাসী বাউরী বাড়ির নং : বহড়া বয়স : 22 লিঙ্গ : পুরুষ | WNM2594786 ফটো উপলব্ধ | 864 নাম : আদিতা বাউরী পিতার নাম : ফুলচাঁদ বাউরী বাড়ির নং : নং046 বয়স : 21 লিঙ্গ : পুরুষ | WNM2580488 ফটো উপলব্ধ |
| 865 নাম : গীতা বাউরী স্বামীর নাম : রামকৃষ্ণ বাউরী বাড়ির নং : n0054 বয়স : 56 লিঙ্গ : মহিলা | WB/35/240/297162 ফটো উপলব্ধ | 866 নাম : মনোহর বাউরী পিতার নাম : রামকৃষ্ণ বাউরী বাড়ির নং : n0054 বয়স : 43 লিঙ্গ : পুরুষ | WNM0590646 ফটো উপলব্ধ | 867 নাম : রেনু বাউরী স্বামীর নাম : নিবারন বাউরী বাড়ির নং : n0028 বয়স : 33 লিঙ্গ : মহিলা | WNM1859289 ফটো উপলব্ধ |
| 868 নাম : বিজলাবালা বাউরী স্বামীর নাম : গুরুপদ বাউরী বাড়ির নং : n0028 বয়স : 69 লিঙ্গ : মহিলা | WB/35/240/297099 ফটো উপলব্ধ | 869 নাম : বিজলা বাউরী স্বামীর নাম : কেশরী বাউরী বাড়ির নং : n0048 বয়স : 76 লিঙ্গ : মহিলা | WB/35/240/297106 ফটো উপলব্ধ | 870 নাম : মধুসূদন বাউরী পিতার নাম : কেশরী বাউরী বাড়ির নং : n0048 বয়স : 55 লিঙ্গ : পুরুষ | GPP1876564 ফটো উপলব্ধ |



বিধানসভা নির্বাচনক্ষেত্রের নং, নাম : 245-পাড়া
ভাগ নং, নাম : 1-বহড়া, বাউরীপাড়া, আনসারীপাড়া, দাসপাড়া

| | | | | | |
|---|--------------------------------|---|--------------------------|---|--------------------------------|
| 871 নাম : সুচিত্রা বাউরী স্বামীর নাম: মধুসূদন বাউরী বাড়ির নং : n0048 বয়স : 53 লিঙ্গ : মহিলা | WNM2686376 ফটো উপলব্ধ | 872 নাম : সঞ্জয় বাউরী পিতার নাম: কেশরী বাউরী বাড়ির নং : n0048 বয়স : 47 লিঙ্গ : পুরুষ | GPP1876572 ফটো উপলব্ধ | 873 নাম : ইন্দ্রানী বাউরী স্বামীর নাম: সঞ্জয় বাউরী বাড়ির নং : n0048 বয়স : 40 লিঙ্গ : মহিলা | GPP2269850 ফটো উপলব্ধ |
| 874 নাম : দয়াময় বাউরী পিতার নাম: মধুসূদন বাউরী বাড়ির নং : n0048 বয়স : 36 লিঙ্গ : পুরুষ | WNM0986562 ফটো উপলব্ধ | 875 নাম : দিলীপ বাউরী পিতার নাম: মধুসূদন বাউরী বাড়ির নং : n0048 বয়স : 31 লিঙ্গ : পুরুষ | WNM1760057 ফটো উপলব্ধ | 876 নাম : টিপু বাউরী স্বামীর নাম: জগদীশ বাউরী বাড়ির নং : n0049 বয়স : 71 লিঙ্গ : মহিলা | WB/35/240/297081 ফটো উপলব্ধ |
| 877 নাম : সদানন্দ বাউরী পিতার নাম: জগদীশ বাউরী বাড়ির নং : n0049 বয়স : 47 লিঙ্গ : পুরুষ | GPP1264266 ফটো উপলব্ধ | 878 নাম : বালিকা বাউরী স্বামীর নাম: সদানন্দ বাউরী বাড়ির নং : n0049 বয়স : 41 লিঙ্গ : মহিলা | GPP2269272 ফটো উপলব্ধ | 879 নাম : আন্তিক বাউরী পিতার নাম: জগদীশ বাউরী বাড়ির নং : n0049 বয়স : 32 লিঙ্গ : পুরুষ | WNM1549971 ফটো উপলব্ধ |
| 880 নাম : সহদেব বাউরী পিতার নাম: সূর্য বাউরী বাড়ির নং : n0050 বয়স : 66 লিঙ্গ : পুরুষ | GPP1311075 ফটো উপলব্ধ | 881 নাম : বিমল কুমার বাউরী পিতার নাম: সহদেব বাউরী বাড়ির নং : n0050 বয়স : 40 লিঙ্গ : পুরুষ | GPP2762326 ফটো উপলব্ধ | 882 নাম : উষা বাউরী স্বামীর নাম: বিমল কুমার বাউরী বাড়ির নং : n0054 বয়স : 36 লিঙ্গ : মহিলা | WNM1644483 ফটো উপলব্ধ |
| 883 নাম : অমিত বাউরী পিতার নাম: রাজেন বাউরী বাড়ির নং : n0045 বয়স : 27 লিঙ্গ : পুরুষ | WNM2096378 ফটো উপলব্ধ | 884 নাম : গুনধর বাউরী পিতার নাম: রামকৃষ্ণ বাউরী বাড়ির নং : n0054 বয়স : 40 লিঙ্গ : পুরুষ | WNM0590653 ফটো উপলব্ধ | 885 নাম : শশধর বাউরী পিতার নাম: রামকৃষ্ণ বাউরী বাড়ির নং : n0054 বয়স : 35 লিঙ্গ : পুরুষ | WNM1320969 ফটো উপলব্ধ |
| 886 নাম : চপলা বাউরী স্বামীর নাম: বৃন্দাবন বাউরী বাড়ির নং : n0046 বয়স : 49 লিঙ্গ : মহিলা | WB/35/240/297235 ফটো উপলব্ধ | 887 নাম : আলোক বাউরী পিতার নাম: অমল্য বাউরী বাড়ির নং : n0046 বয়স : 42 লিঙ্গ : পুরুষ | GPP2493443 ফটো উপলব্ধ | 888 নাম : বিশাখা বাউরী স্বামীর নাম: অশোক বাউরী বাড়ির নং : n0026 বয়স : 47 লিঙ্গ : মহিলা | GPP1263631 ফটো উপলব্ধ |
| 889 নাম : অসিমা বাউরী স্বামীর নাম: দিলীপ বাউরী বাড়ির নং : এন0048 বয়স : 26 লিঙ্গ : মহিলা | WIT2050441 ফটো উপলব্ধ | 890 নাম : বিষ্ণু বাউরী পিতার নাম: মহাদেব বাউরী বাড়ির নং : n0026 বয়স : 45 লিঙ্গ : পুরুষ | GPP2269009 ফটো উপলব্ধ | 891 নাম : দক্ষিণেশ্বর বাউরী পিতার নাম: পরীক্ষিত বাউরী বাড়ির নং : n0026 বয়স : 36 লিঙ্গ : পুরুষ | GPP2762128 ফটো উপলব্ধ |
| 892 নাম : কৃষ্ণপদ বাউরী পিতার নাম: মলিন্দ বাউরী বাড়ির নং : n0027 বয়স : 50 লিঙ্গ : পুরুষ | WB/35/240/297011 ফটো উপলব্ধ | 893 নাম : সাধনা বাউরী স্বামীর নাম: কৃষ্ণপদ বাউরী বাড়ির নং : n0027 বয়স : 40 লিঙ্গ : মহিলা | GPP2269959 ফটো উপলব্ধ | 894 নাম : ক্ষমা বাউরী স্বামীর নাম: প্রভুনাথ বাউরী বাড়ির নং : n0026 বয়স : 39 লিঙ্গ : মহিলা | WNM0590588 ফটো উপলব্ধ |
| 895 নাম : ভৈরব বাউরী পিতার নাম: ফটিক বাউরী বাড়ির নং : n0026 বয়স : 53 লিঙ্গ : পুরুষ | WNM0590562 ফটো উপলব্ধ | 896 নাম : মেনকাবালা বাউরী স্বামীর নাম: ভৈরব বাউরী বাড়ির নং : n0026 বয়স : 49 লিঙ্গ : মহিলা | WNM0590570 ফটো উপলব্ধ | 897 নাম : প্রভুনাথ বাউরী পিতার নাম: ফটিক বাউরী বাড়ির নং : n0026 বয়স : 49 লিঙ্গ : পুরুষ | GPP2587558 ফটো উপলব্ধ |
| 898 নাম : সুলেখা বাউরী স্বামীর নাম: ধনঞ্জয় বাউরী বাড়ির নং : নং037 বয়স : 22 লিঙ্গ : মহিলা | WNM2472504 ফটো উপলব্ধ | 899 নাম : দেবনাথ বাউরী পিতার নাম: মানিক বাউরী বাড়ির নং : নং030 বয়স : 22 লিঙ্গ : পুরুষ | WNM2472520 ফটো উপলব্ধ | 900 নাম : সিমা বাউরী স্বামীর নাম: গৌতম বাউরী বাড়ির নং : নং031 বয়স : 22 লিঙ্গ : মহিলা | WNM2472769 ফটো উপলব্ধ |



বিধানসভা নির্বাচনকেন্দ্রের নং, নাম : 245-পাড়া
ভাগ নং, নাম : 1-বহড়া, বাউরীপাড়া, আনসারীপাড়া, দাসপাড়া

| | | | | | |
|--|--------------------------------|---|--------------------------------|--|--------------------------------|
| 901 নাম : রিক্তি বাউরী স্বামীর নাম: তারেশ বাউরী বাড়ির নং : নং039 বয়স : 24 লিঙ্গ : মহিলা | WNM2472405 ফটো উপলব্ধ | 902 নাম : পিয়ালী বাউরী স্বামীর নাম: দিনবন্ধু বাউরী বাড়ির নং : নং021 বয়স : 23 লিঙ্গ : মহিলা | WNM2472454 ফটো উপলব্ধ | 903 নাম : বকুল বাউরী স্বামীর নাম: জগন্নাথ বাউরী বাড়ির নং : নং0026 বয়স : 51 লিঙ্গ : মহিলা | GPP2268969 ফটো উপলব্ধ |
| 904 নাম : কাঞ্চন বাউরী পিতার নাম: চিত্তরঞ্জন বাউরী বাড়ির নং : নং025 বয়স : 23 লিঙ্গ : পুরুষ | WNM2470250 ফটো উপলব্ধ | 905 নাম : জিতেন্দ্র বাউরী পিতার নাম: ভুখু বাউরী বাড়ির নং : নং0053 বয়স : 56 লিঙ্গ : পুরুষ | WNM1442938 ফটো উপলব্ধ | 906 নাম : সনকা বাউরী স্বামীর নাম: রাজেশ বাউরী বাড়ির নং : এন0002 বয়স : 25 লিঙ্গ : মহিলা | WNM2441012 ফটো উপলব্ধ |
| 907 নাম : তিলকা বাউরী স্বামীর নাম: মনপুরন বাউরী বাড়ির নং : নং0052 বয়স : 47 লিঙ্গ : মহিলা | GPP1877067 ফটো উপলব্ধ | 908 নাম : কৈলাশ বাউরী পিতার নাম: সফল বাউরী বাড়ির নং : নং0035 বয়স : 42 লিঙ্গ : পুরুষ | GPP2269595 ফটো উপলব্ধ | 909 নাম : বাণেশ্বর বাউরী পিতার নাম: জগদীশ বাউরী বাড়ির নং : নং0049 বয়স : 51 লিঙ্গ : পুরুষ | WNM2337970 ফটো উপলব্ধ |
| 910 নাম : মনপুরন বাউরী পিতার নাম: বারুণ বাউরী বাড়ির নং : নং0052 বয়স : 51 লিঙ্গ : পুরুষ | GPP2269611 ফটো উপলব্ধ | 911 নাম : বাসুদেব বাউরী পিতার নাম: ভুখু বাউরী বাড়ির নং : নং0053 বয়স : 54 লিঙ্গ : পুরুষ | GPP2587632 ফটো উপলব্ধ | 912 নাম : শকুন্তলা বাউরী স্বামীর নাম: বাসুদেব বাউরী বাড়ির নং : নং0053 বয়স : 51 লিঙ্গ : মহিলা | GPP2587640 ফটো উপলব্ধ |
| 913 নাম : নমনী বাউরী স্বামীর নাম: জিতেন্দ্র বাউরী বাড়ির নং : নং0053 বয়স : 53 লিঙ্গ : মহিলা | WB/35/240/297165 ফটো উপলব্ধ | 914 নাম : নমিতা বাউরী স্বামীর নাম: গুলাব বাউরী বাড়ির নং : নং0053 বয়স : 35 লিঙ্গ : মহিলা | WNM1550029 ফটো উপলব্ধ | 915 নাম : দেবাশিষ বাউরী পিতার নাম: জিতু বাউরী বাড়ির নং : এন0053 বয়স : 27 লিঙ্গ : পুরুষ | WNM2677169 ফটো উপলব্ধ |
| 916 নাম : তুলসী বাউরী স্বামীর নাম: দিপক বাউরী বাড়ির নং : নং041 বয়স : 24 লিঙ্গ : মহিলা | WNM2473007 ফটো উপলব্ধ | 917 নাম : বরুণবাহন বাউরী পিতার নাম: ছবিলাল বাউরী বাড়ির নং : নং0026 বয়স : 41 লিঙ্গ : পুরুষ | GPP2269975 ফটো উপলব্ধ | 918 নাম : অঞ্জনা বাউরী স্বামীর নাম: দেবদাস বাউরী বাড়ির নং : নং034 বয়স : 27 লিঙ্গ : মহিলা | WNM2473072 ফটো উপলব্ধ |
| 919 নাম : ভুবনেশ্বর বাউরী পিতার নাম: ছবিলাল বাউরী বাড়ির নং : নং0026 বয়স : 30 লিঙ্গ : পুরুষ | WNM1759844 ফটো উপলব্ধ | 920 নাম : আদুবালা বাউরী স্বামীর নাম: পরিক্ত বাউরী বাড়ির নং : নং0026 বয়স : 60 লিঙ্গ : মহিলা | GPP2268928 ফটো উপলব্ধ | 921 নাম : জগন্নাথ বাউরী পিতার নাম: ফটিক বাউরী বাড়ির নং : নং0026 বয়স : 56 লিঙ্গ : পুরুষ | GPP2268951 ফটো উপলব্ধ |
| 922 নাম : দিনেশ বাউরী পিতার নাম: দোলগবিন্দ বাউরী বাড়ির নং : নং015 বয়স : 26 লিঙ্গ : পুরুষ | WNM2471712 ফটো উপলব্ধ | 923 নাম : শঙ্কর বাউরী পিতার নাম: রাঘব বাউরী বাড়ির নং : নং0037 বয়স : 44 লিঙ্গ : পুরুষ | GPP2269439 ফটো উপলব্ধ | 924 নাম : পৌতম বাউরী পিতার নাম: ভবানী বাউরী বাড়ির নং : নং0031 বয়স : 32 লিঙ্গ : পুরুষ | WNM1644509 ফটো উপলব্ধ |
| 925 নাম : ভবানী বাউরী পিতার নাম: জশোজয় বাউরী বাড়ির নং : নং0031 বয়স : 53 লিঙ্গ : পুরুষ | WB/35/240/297361 ফটো উপলব্ধ | 926 নাম : উষারানী বাউরী স্বামীর নাম: ভবানী বাউরী বাড়ির নং : নং0031 বয়স : 49 লিঙ্গ : মহিলা | WB/35/240/297186 ফটো উপলব্ধ | 927 নাম : লখিরাম বাউরী পিতার নাম: জশোজয় বাউরী বাড়ির নং : নং0031 বয়স : 50 লিঙ্গ : পুরুষ | WB/35/240/297172 ফটো উপলব্ধ |
| 928 নাম : বন্দনা বাউরী স্বামীর নাম: লখিরাম বাউরী বাড়ির নং : নং0031 বয়স : 41 লিঙ্গ : মহিলা | GPP2269280 ফটো উপলব্ধ | 929 নাম : ধনজয় বাউরী পিতার নাম: রাঘব বাউরী বাড়ির নং : নং0037 বয়স : 35 লিঙ্গ : পুরুষ | WNM0986570 ফটো উপলব্ধ | 930 নাম : পাতুরানী বাউরী স্বামীর নাম: নরেশ বাউরী বাড়ির নং : নং0030 বয়স : 78 লিঙ্গ : মহিলা | WNM2253623 ফটো উপলব্ধ |



বিধানসভা নির্বাচনক্ষেত্রের নং, নাম : 245-পাড়া
ভাগ নং, নাম : 1-বহড়া, বাউরীপাড়া, আনসারীপাড়া, দাসপাড়া

| | | | | | | | | |
|---|------------------|------------|--|------------------|------------|---|------------------|------------|
| 931 নাম : আম্মা বাউরী স্বামীর নাম: জনার্দন বাউরী বাড়ির নং : এন0030 বয়স : 28 লিঙ্গ : মহিলা | WNM2662864 | ফটো উপলব্ধ | 932 নাম : নন্দ বাউরী পিতার নাম: মানিক বাউরী বাড়ির নং : এন0030 বয়স : 20 লিঙ্গ : পুরুষ | WNM2646206 | ফটো উপলব্ধ | 933 নাম : অঙ্গুরা বাউরী পিতার নাম: জমোজয় বাউরী বাড়ির নং : n0031 বয়স : 46 লিঙ্গ : মহিলা | WNM1644731 | ফটো উপলব্ধ |
| 934 নাম : রাহুল বাউরী পিতার নাম: ভবানী বাউরী বাড়ির নং : এন0031 বয়স : 22 লিঙ্গ : পুরুষ | WNM2646404 | ফটো উপলব্ধ | 935 নাম : রাজেশ বাউরি পিতার নাম: লখিরাম বাউরি বাড়ির নং : এন0031 বয়স : 22 লিঙ্গ : পুরুষ | WNM2662872 | ফটো উপলব্ধ | 936 নাম : মহাদেব বাউরী পিতার নাম: ভগতু বাউরী বাড়ির নং : n0032 বয়স : 39 লিঙ্গ : পুরুষ | GPP2269827 | ফটো উপলব্ধ |
| 937 নাম : আশা বাউরী স্বামীর নাম: বক্রবাহন বাউরী বাড়ির নং : n0026 বয়স : 28 লিঙ্গ : মহিলা | WNM1938760 | ফটো উপলব্ধ | 938 নাম : তাপস বাউরী পিতার নাম: যাদু বাউরী বাড়ির নং : n0046 বয়স : 28 লিঙ্গ : পুরুষ | WNM1938695 | ফটো উপলব্ধ | 939 নাম : সুভাষ বাউরী পিতার নাম: অমল্য বাউরী বাড়ির নং : n0046 বয়স : 56 লিঙ্গ : পুরুষ | WB/35/240/297400 | ফটো উপলব্ধ |
| 940 নাম : সনকা বাউরী স্বামীর নাম: সুভাষ বাউরী বাড়ির নং : n0046 বয়স : 51 লিঙ্গ : মহিলা | WB/35/240/297233 | ফটো উপলব্ধ | 941 নাম : সরস্বতী বাউরী স্বামীর নাম: গুরুপদ বাউরী বাড়ির নং : n0028 বয়স : 65 লিঙ্গ : মহিলা | WNM2253490 | ফটো উপলব্ধ | 942 নাম : দেবী বাউরী স্বামীর নাম: সত্যবান বাউরী বাড়ির নং : N0046 বয়স : 32 লিঙ্গ : মহিলা | WNM2339604 | ফটো উপলব্ধ |
| 943 নাম : প্রদীপ বাউরী পিতার নাম: সুভাষ বাউরী বাড়ির নং : n0046 বয়স : 29 লিঙ্গ : পুরুষ | WNM1859305 | ফটো উপলব্ধ | 944 নাম : দেবদাস বাউরী পিতার নাম: বিশ্বস্তর বাউরী বাড়ির নং : n0034 বয়স : 46 লিঙ্গ : পুরুষ | WNM1442730 | ফটো উপলব্ধ | 945 নাম : হারাধন বাউরী পিতার নাম: নির্মল বাউরী বাড়ির নং : N0037 বয়স : 26 লিঙ্গ : পুরুষ | WNM2333524 | ফটো উপলব্ধ |
| 946 নাম : মানিক বাউরী পিতার নাম: নির্মল বাউরী বাড়ির নং : N0037 বয়স : 25 লিঙ্গ : পুরুষ | WNM2333466 | ফটো উপলব্ধ | 947 নাম : জ্যোত্স্না বাউরী স্বামীর নাম: বানেশ্বর বাউরী বাড়ির নং : n0049 বয়স : 49 লিঙ্গ : মহিলা | WNM2337996 | ফটো উপলব্ধ | 948 নাম : শিবানী বাউরী পিতার নাম: সদানন্দ বাউরী বাড়ির নং : 0049 বয়স : 20 লিঙ্গ : মহিলা | WNM2658037 | ফটো উপলব্ধ |
| 949 নাম : উর্মিলা বাউরী স্বামীর নাম: গুণধর বাউরী বাড়ির নং : n0054 বয়স : 34 লিঙ্গ : মহিলা | WNM1321066 | ফটো উপলব্ধ | 950 নাম : শতাকী বাউরী স্বামীর নাম: শশধর বাউরী বাড়ির নং : n0054 বয়স : 26 লিঙ্গ : মহিলা | WNM2324341 | ফটো উপলব্ধ | 951 নাম : আল্পনা বাউরী স্বামীর নাম: বীরেন বাউরী বাড়ির নং : n0029 বয়স : 33 লিঙ্গ : মহিলা | WNM2324044 | ফটো উপলব্ধ |
| 952 নাম : সুরজ বাউরী পিতার নাম: বাণেশ্বর বাউরী বাড়ির নং : এন0029 বয়স : 23 লিঙ্গ : পুরুষ | WNM2644490 | ফটো উপলব্ধ | 953 নাম : আকাশ বাউরী পিতার নাম: বাণেশ্বর বাউরী বাড়ির নং : এন0029 বয়স : 22 লিঙ্গ : পুরুষ | WNM2640407 | ফটো উপলব্ধ | 954 নাম : পিন্টু বাউরী পিতার নাম: বিশেশ্বর বাউরী বাড়ির নং : এন0029 বয়স : 21 লিঙ্গ : পুরুষ | WNM2649564 | ফটো উপলব্ধ |
| 955 নাম : মাগারাম বাউরী পিতার নাম: উদয় বাউরী বাড়ির নং : n0051 বয়স : 89 লিঙ্গ : পুরুষ | GPP2587566 | ফটো উপলব্ধ | 956 নাম : মহাদেব বাউরী পিতার নাম: উদয় বাউরী বাড়ির নং : n0051 বয়স : 66 লিঙ্গ : পুরুষ | WB/35/240/297327 | ফটো উপলব্ধ | 957 নাম : বিক্রম বাউরী পিতার নাম: সত্যপদ বাউরী বাড়ির নং : n0054 বয়স : 34 লিঙ্গ : পুরুষ | WNM1760156 | ফটো উপলব্ধ |
| 958 নাম : রাজু বাউরী পিতার নাম: পানু বাউরী বাড়ির নং : n0122 বয়স : 33 লিঙ্গ : পুরুষ | WNM1644517 | ফটো উপলব্ধ | 959 নাম : অশোক কুমার বাউরী পিতার নাম: রামকৃষ্ণ বাউরী বাড়ির নং : n0054 বয়স : 32 লিঙ্গ : পুরুষ | WNM1760008 | ফটো উপলব্ধ | 960 নাম : অনাদি বাউরী পিতার নাম: সত্যপদ বাউরী বাড়ির নং : এন0054 বয়স : 42 লিঙ্গ : পুরুষ | GPP2269629 | ফটো উপলব্ধ |



বিধানসভা নির্বাচনকেন্দ্রের নং, নাম : 245-পাড়া
ভাগ নং, নাম : 1-বহড়া, বাউরীপাড়া, আনসারীপাড়া, দাসপাড়া

| | | | | | |
|--|--------------------------|--|--------------------------|---|--------------------------|
| 961 নাম : লক্ষি বাউরী স্বামীর নাম: অনাদি বাউরী বাড়ির নং : n0054 বয়স : 36 লিঙ্গ : মহিলা | GPP2762193 ফটো উপলব্ধ | 962 নাম : পরমেশ বাউরী পিতার নাম: মধুসূদন বাউরী বাড়ির নং : N0038 বয়স : 25 লিঙ্গ : পুরুষ | WNM2291540 ফটো উপলব্ধ | 963 নাম : পৌরিনাথ বাউরী পিতার নাম: উপাশী বাউরী বাড়ির নং : N0039 বয়স : 24 লিঙ্গ : পুরুষ | WNM2291169 ফটো উপলব্ধ |
| 964 নাম : কস্তী বাউরী স্বামীর নাম: ঈশ্বর বাউরী বাড়ির নং : n0045 বয়স : 28 লিঙ্গ : মহিলা | WNM2029130 ফটো উপলব্ধ | 965 নাম : রহিমা বিবি স্বামীর নাম: আইনুল আনসারী বাড়ির নং : n0056 বয়স : 65 লিঙ্গ : মহিলা | GPP0492660 ফটো উপলব্ধ | 966 নাম : সাইদ আনসারী পিতার নাম: আলি হোসেন আনসারী বাড়ির নং : n0007 বয়স : 28 লিঙ্গ : পুরুষ | WNM1938927 ফটো উপলব্ধ |
| 967 নাম : শবনম বিবি স্বামীর নাম: মনসুর আনসারী বাড়ির নং : n0059 বয়স : 33 লিঙ্গ : মহিলা | WNM1443001 ফটো উপলব্ধ | 968 নাম : মহরন বিবি স্বামীর নাম: সামসুদ্দিন আনসারী বাড়ির নং : n0065 বয়স : 80 লিঙ্গ : মহিলা | WNM2197473 ফটো উপলব্ধ | 969 নাম : আরবাজ আনসারী পিতার নাম: আলি আনসারী বাড়ির নং : N0082 বয়স : 24 লিঙ্গ : পুরুষ | WNM2340461 ফটো উপলব্ধ |
| 970 নাম : হাজেরা বিবি স্বামীর নাম: মোহম্মদ মিয়া বাড়ির নং : n0065 বয়স : 51 লিঙ্গ : মহিলা | WNM2337988 ফটো উপলব্ধ | 971 নাম : সাদমা বিবি স্বামীর নাম: সাদ্দাম আনসারী বাড়ির নং : n00 বয়স : 25 লিঙ্গ : মহিলা | WNM2324168 ফটো উপলব্ধ | 972 নাম : আক্রম আনসারী পিতার নাম: আলি মহম্মদ আনসারী বাড়ির নং : N0065 বয়স : 24 লিঙ্গ : পুরুষ | WNM2334100 ফটো উপলব্ধ |
| 973 নাম : মেহেরজান বিবি স্বামীর নাম: রমজান আনসারী বাড়ির নং : n0056 বয়স : 51 লিঙ্গ : মহিলা | WNM2253573 ফটো উপলব্ধ | 974 নাম : মেমজান বিবি স্বামীর নাম: সানমাজ আনসারী বাড়ির নং : n0056 বয়স : 31 লিঙ্গ : মহিলা | GPP2493245 ফটো উপলব্ধ | 975 নাম : লালমহম্মদ আনসারী পিতার নাম: সামসুদ্দিন আনসারী বাড়ির নং : n0067 বয়স : 44 লিঙ্গ : পুরুষ | GPP2267086 ফটো উপলব্ধ |
| 976 নাম : ফিরোজ আনসারী পিতার নাম: ইসুফ আনসারী বাড়ির নং : n0076 বয়স : 43 লিঙ্গ : পুরুষ | GPP2493179 ফটো উপলব্ধ | 977 নাম : রাহানা বিবি স্বামীর নাম: আনিমুদ্দিন আনসারী বাড়ির নং : n0067 বয়স : 37 লিঙ্গ : মহিলা | GPP2706380 ফটো উপলব্ধ | 978 নাম : আবুল আনসারী পিতার নাম: ইয়ুসুপ আনসারী বাড়ির নং : n0076 বয়স : 36 লিঙ্গ : পুরুষ | WNM1442334 ফটো উপলব্ধ |
| 979 নাম : মাপ্পেনা বিবি স্বামীর নাম: লালমম্মদ আনসারী বাড়ির নং : n0067 বয়স : 41 লিঙ্গ : মহিলা | GPP2267110 ফটো উপলব্ধ | 980 নাম : রমজান আনসারী পিতার নাম: রহমান আনসারী বাড়ির নং : n0056 বয়স : 57 লিঙ্গ : পুরুষ | WNM2253599 ফটো উপলব্ধ | 981 নাম : আইনুল আনসারী পিতার নাম: বড়রহমান আনসারী বাড়ির নং : n0056 বয়স : 65 লিঙ্গ : পুরুষ | WNM2253516 ফটো উপলব্ধ |
| 982 নাম : সাফু বিবি স্বামীর নাম: আবেদিন আনসারী বাড়ির নং : n0067 বয়স : 76 লিঙ্গ : মহিলা | WNM2253722 ফটো উপলব্ধ | 983 নাম : আতাউদ্দিন আনসারী পিতার নাম: আবেদিন আনসারী বাড়ির নং : ফতেপুর বয়স : 41 লিঙ্গ : পুরুষ | GPP2267094 ফটো উপলব্ধ | 984 নাম : রহমতুল্লা আনসারী পিতার নাম: আমিরজান আনসারী বাড়ির নং : nং021 বয়স : 24 লিঙ্গ : পুরুষ | WNM2472843 ফটো উপলব্ধ |
| 985 নাম : হাফেজুন খাতুন পিতার নাম: আইনুল আনসারী বাড়ির নং : n0056 বয়স : 48 লিঙ্গ : মহিলা | WNM1644525 ফটো উপলব্ধ | 986 নাম : আলি হোসেন আনসারী পিতার নাম: গুলাদ আনসারী বাড়ির নং : n0007 বয়স : 52 লিঙ্গ : পুরুষ | GPP2267276 ফটো উপলব্ধ | 987 নাম : ইনতাজ আনসারী পিতার নাম: জাফরুল আনসারী বাড়ির নং : nং056 বয়স : 21 লিঙ্গ : পুরুষ | WNM2578284 ফটো উপলব্ধ |
| 988 নাম : সাগির আনসারী পিতার নাম: সনমাজ আনসারী বাড়ির নং : nং 56 বয়স : 22 লিঙ্গ : পুরুষ | WNM2578433 ফটো উপলব্ধ | 989 নাম : রেজাক আনসারী পিতার নাম: রমজান আনসারী বাড়ির নং : nং 56 বয়স : 35 লিঙ্গ : পুরুষ | WNM2571883 ফটো উপলব্ধ | 990 নাম : সক্তার আনসারী পিতার নাম: লালমহম্মদ আনসারী বাড়ির নং : nং067 বয়স : 22 লিঙ্গ : পুরুষ | WNM2473056 ফটো উপলব্ধ |



বিধানসভা নির্বাচনকেন্দ্রের নং, নাম : 245-পাড়া
ভাগ নং, নাম : 1-বহড়া, বাউরীপাড়া, আনসারীপাড়া, দাসপাড়া

| | | | | | |
|---|--------------------------------|---|--------------------------------|--|--------------------------------|
| 991 নাম : রেহেনা খাতুন বিবি স্বামীর নাম: হাকিম আনসারী বাড়ির নং : n0067 বয়স : 29 লিঙ্গ : মহিলা | WNM1938968 ফটো উপলব্ধ | 992 নাম : আরজু বিবি স্বামীর নাম: মহম্মদ আলী বাড়ির নং : এন0082 বয়স : 51 লিঙ্গ : মহিলা | WNM2159986 ফটো উপলব্ধ | 993 নাম : রাহানা বিবি স্বামীর নাম: আবুল আনসারী বাড়ির নং : n0076 বয়স : 37 লিঙ্গ : মহিলা | GPP2587830 ফটো উপলব্ধ |
| 994 নাম : মজিদন বিবি স্বামীর নাম: আলীহোসেন আনসারী বাড়ির নং : n0007 বয়স : 49 লিঙ্গ : মহিলা | GPP1265289 ফটো উপলব্ধ | 995 নাম : রাহিলা বিবি স্বামীর নাম: মুকসেদ আনসারী বাড়ির নং : n0059 বয়স : 60 লিঙ্গ : মহিলা | WNM2253482 ফটো উপলব্ধ | 996 নাম : লিইয়া বিবি স্বামীর নাম: সক্রতআলী আনসারী বাড়ির নং : n0082 বয়স : 73 লিঙ্গ : মহিলা | WNM2253524 ফটো উপলব্ধ |
| 997 নাম : রোজীনা বিবি স্বামীর নাম: আল্টু আনসারী বাড়ির নং : এন0059 বয়স : 27 লিঙ্গ : মহিলা | WNM2504421 ফটো উপলব্ধ | 998 নাম : হাসিনা বিবি স্বামীর নাম: জাফরুন আনসারী বাড়ির নং : n0056 বয়স : 38 লিঙ্গ : মহিলা | GPP2706323 ফটো উপলব্ধ | 999 নাম : সাকিলা বিবি স্বামীর নাম: দিল মহম্মদ আনসারী বাড়ির নং : n0065 বয়স : 32 লিঙ্গ : মহিলা | WNM1644418 ফটো উপলব্ধ |
| 1000 নাম : দিলমহম্মদ আনসারী পিতার নাম: সামসুদ্দিন আনসারী বাড়ির নং : n0065 বয়স : 38 লিঙ্গ : পুরুষ | GPP2762136 ফটো উপলব্ধ | 1001 নাম : মুক্তার আনসারী পিতার নাম: মহম্মদ আলি আনসারী বাড়ির নং : n0059 বয়স : 43 লিঙ্গ : পুরুষ | GPP2762243 ফটো উপলব্ধ | 1002 নাম : আলাউদ্দীন আনসারী পিতার নাম: সামসুদ্দিন আনসারী বাড়ির নং : n0067 বয়স : 32 লিঙ্গ : পুরুষ | WNM1549898 ফটো উপলব্ধ |
| 1003 নাম : হাকিম আনসারী পিতার নাম: শ্যামসুদ্দিন আনসারী বাড়ির নং : n0067 বয়স : 35 লিঙ্গ : পুরুষ | WNM1320985 ফটো উপলব্ধ | 1004 নাম : দিল মহম্মদ আনসারী পিতার নাম: হোসেন আনসারী বাড়ির নং : n0056 বয়স : 35 লিঙ্গ : পুরুষ | WNM1112614 ফটো উপলব্ধ | 1005 নাম : সাহিম আনসারী পিতার নাম: আলি হোসেন আনসারী বাড়ির নং : n0007 বয়স : 30 লিঙ্গ : পুরুষ | WNM1759786 ফটো উপলব্ধ |
| 1006 নাম : তাবাসুম বিবি স্বামীর নাম: সামসের আনসারী বাড়ির নং : n0059 বয়স : 36 লিঙ্গ : মহিলা | WNM1442128 ফটো উপলব্ধ | 1007 নাম : সামসের আনসারী পিতার নাম: সুলতান আনসারী বাড়ির নং : n0059 বয়স : 39 লিঙ্গ : পুরুষ | GPP2269751 ফটো উপলব্ধ | 1008 নাম : মেহেজুন বিবি স্বামীর নাম: মুক্তার আনসারী বাড়ির নং : n0059 বয়স : 41 লিঙ্গ : মহিলা | WNM1442110 ফটো উপলব্ধ |
| 1009 নাম : কুলসুম বিবি স্বামীর নাম: মঞ্জুর আলি আনসারী বাড়ির নং : n0082 বয়স : 36 লিঙ্গ : মহিলা | WNM0588921 ফটো উপলব্ধ | 1010 নাম : আবজুন বিবি স্বামীর নাম: কালাম আনসারী বাড়ির নং : n0082 বয়স : 37 লিঙ্গ : মহিলা | WNM0588913 ফটো উপলব্ধ | 1011 নাম : কালাম আনসারি পিতার নাম: শক্তলি আনসারী বাড়ির নং : n0082 বয়স : 43 লিঙ্গ : পুরুষ | GPP2267250 ফটো উপলব্ধ |
| 1012 নাম : মেমজান বিবি স্বামীর নাম: ইসলাম আনসারী বাড়ির নং : n0082 বয়স : 40 লিঙ্গ : মহিলা | WNM1442383 ফটো উপলব্ধ | 1013 নাম : জৈতুন বিবি স্বামীর নাম: আতাউদ্দিন আনসারী বাড়ির নং : n0067 বয়স : 38 লিঙ্গ : মহিলা | GPP2493260 ফটো উপলব্ধ | 1014 নাম : রমজান আনসারী পিতার নাম: পানবাবু আনসারী বাড়ির নং : n0067 বয়স : 39 লিঙ্গ : পুরুষ | GPP2493112 ফটো উপলব্ধ |
| 1015 নাম : সাকিলা বিবি স্বামীর নাম: পানবাবু আনসারী বাড়ির নং : n0067 বয়স : 75 লিঙ্গ : মহিলা | GPP1311877 ফটো উপলব্ধ | 1016 নাম : বিবি সখিলা আনসারী স্বামীর নাম: আলুমুদ্দিন আনসারী বাড়ির নং : n0067 বয়স : 51 লিঙ্গ : মহিলা | WB/35/240/297191 ফটো উপলব্ধ | 1017 নাম : আলুমুদ্দিন আনসারী পিতার নাম: আবেদিন আনসারী বাড়ির নং : n0067 বয়স : 53 লিঙ্গ : পুরুষ | WB/35/240/297206 ফটো উপলব্ধ |
| 1018 নাম : বিবি সফিলা আনসারী স্বামীর নাম: সামসুদ্দিন আনসারী বাড়ির নং : n0067 বয়স : 53 লিঙ্গ : মহিলা | WB/35/240/297192 ফটো উপলব্ধ | 1019 নাম : সামসুদ্দিন আনসারী পিতার নাম: আবেদিন আনসারী বাড়ির নং : n0067 বয়স : 57 লিঙ্গ : পুরুষ | WB/35/240/297303 ফটো উপলব্ধ | 1020 নাম : সানমাজ আনসারী পিতার নাম: হোসেন আনসারী বাড়ির নং : n0056 বয়স : 50 লিঙ্গ : পুরুষ | GPP2493120 ফটো উপলব্ধ |



বিধানসভা নির্বাচনকেন্দ্রের নং, নাম : 245-পাড়া
ভাগ নং, নাম : 1-বহড়া, বাউরীপাড়া, আনসারীপাড়া, দাসপাড়া

| | | | | | |
|--|--------------------------------|---|--------------------------------|--|--------------------------------|
| 1021 নাম : ফতেমা বিবি স্বামীর নাম: ইওপ আনসারী বাড়ির নং : n0076 বয়স : 55 লিঙ্গ : মহিলা | GPP2267631 ফটো উপলব্ধ | 1022 নাম : জাফরুল আনসারী পিতার নাম: আইনুল আনসারী বাড়ির নং : n0056 বয়স : 40 লিঙ্গ : পুরুষ | GPP2267185 ফটো উপলব্ধ | 1023 নাম : মনসুর আনসারী পিতার নাম: মুকশেদ আনসারী বাড়ির নং : n0059 বয়স : 38 লিঙ্গ : পুরুষ | WNM1442136 ফটো উপলব্ধ |
| 1024 নাম : আলিমহম্মদ আনসারী পিতার নাম: সামসুদ্দিন আনসারী বাড়ির নং : n0065 বয়স : 51 লিঙ্গ : পুরুষ | WNM2253649 ফটো উপলব্ধ | 1025 নাম : মঞ্জুর আলি আনসারী পিতার নাম: শকুছাল আনসারী বাড়ির নং : n0082 বয়স : 40 লিঙ্গ : পুরুষ | GPP2267268 ফটো উপলব্ধ | 1026 নাম : আবেদিন আনসারী পিতার নাম: রুটু আনসারী বাড়ির নং : n0067 বয়স : 68 লিঙ্গ : পুরুষ | GPP0492892 ফটো উপলব্ধ |
| 1027 নাম : পারবিনা বিবি স্বামীর নাম: ফিরোজ আনসারী বাড়ির নং : n0076 বয়স : 40 লিঙ্গ : মহিলা | GPP2493203 ফটো উপলব্ধ | 1028 নাম : সাহাবাদ আনসারী পিতার নাম: হাসেম আনসারী বাড়ির নং : n0056 বয়স : 40 লিঙ্গ : পুরুষ | GPP2493146 ফটো উপলব্ধ | 1029 নাম : ইসরাফিল আনসারী পিতার নাম: রমজান আনসারী বাড়ির নং : n0056 বয়স : 27 লিঙ্গ : পুরুষ | WNM2029379 ফটো উপলব্ধ |
| 1030 নাম : সজিনা খাতুন স্বামীর নাম: সাগির আনসারী বাড়ির নং : এন0056 বয়স : 21 লিঙ্গ : মহিলা | WNM2646347 ফটো উপলব্ধ | 1031 নাম : আরমান আনসারী পিতার নাম: সাহাবাদ আনসারী বাড়ির নং : এন0056 বয়স : 20 লিঙ্গ : পুরুষ | WNM2646388 ফটো উপলব্ধ | 1032 নাম : সাফাসুন বিবি স্বামীর নাম: সমিম আনসারী বাড়ির নং : n0130 বয়স : 27 লিঙ্গ : মহিলা | WNM2096261 ফটো উপলব্ধ |
| 1033 নাম : শঞ্জিদা বিবি স্বামীর নাম: শাহাবান আনসারী বাড়ির নং : n0065 বয়স : 27 লিঙ্গ : মহিলা | WNM2029239 ফটো উপলব্ধ | 1034 নাম : আল্টু আনসারী পিতার নাম: মুকসেদ আনসারী বাড়ির নং : n0059 বয়স : 27 লিঙ্গ : পুরুষ | WNM2029247 ফটো উপলব্ধ | 1035 নাম : আফরোজ আনসারী পিতার নাম: মুক্তার আনসারী বাড়ির নং : এন0059 বয়স : 21 লিঙ্গ : পুরুষ | WNM2640449 ফটো উপলব্ধ |
| 1036 নাম : সাহাবান আনসারী পিতার নাম: সামসুদ্দিন আনসারী বাড়ির নং : n0065 বয়স : 36 লিঙ্গ : পুরুষ | WNM1442219 ফটো উপলব্ধ | 1037 নাম : আরমান আনসারী পিতার নাম: আলিমহম্মদ আনসারী বাড়ির নং : এন0067 বয়স : 20 লিঙ্গ : পুরুষ | WNM2631273 ফটো উপলব্ধ | 1038 নাম : জরিনা বিবি স্বামীর নাম: আলাউদ্দিন আনসারী বাড়ির নং : এন0067 বয়স : 27 লিঙ্গ : মহিলা | WNM2158822 ফটো উপলব্ধ |
| 1039 নাম : আকতার আনসারী পিতার নাম: লাল মহম্মদ আনসারী বাড়ির নং : এন0067 বয়স : 20 লিঙ্গ : পুরুষ | WNM2676583 ফটো উপলব্ধ | 1040 নাম : মহম্মদআলী আনসারী পিতার নাম: সকতআলী আনসারী বাড়ির নং : n0082 বয়স : 55 লিঙ্গ : পুরুষ | WB/35/240/297203 ফটো উপলব্ধ | 1041 নাম : বিবি তিতলী আনসারী স্বামীর নাম: আহম্মদআলী আনসারী বাড়ির নং : n0082 বয়স : 51 লিঙ্গ : মহিলা | WB/35/240/297196 ফটো উপলব্ধ |
| 1042 নাম : ইসলাম আনসারী পিতার নাম: একতআলী আনসারী বাড়ির নং : n0082 বয়স : 49 লিঙ্গ : পুরুষ | GPP1310978 ফটো উপলব্ধ | 1043 নাম : সুবেদিন আনসারী পিতার নাম: ইয়ারআলি আনসারী বাড়ির নং : n0077 বয়স : 76 লিঙ্গ : পুরুষ | WB/35/240/297272 ফটো উপলব্ধ | 1044 নাম : বিবি তাজ আনসারী স্বামীর নাম: সুবেদিন আনসারী বাড়ির নং : n0077 বয়স : 71 লিঙ্গ : মহিলা | GPP0493270 ফটো উপলব্ধ |
| 1045 নাম : তাজমুল আনসারী পিতার নাম: সুবেদিন আনসারী বাড়ির নং : n0077 বয়স : 41 লিঙ্গ : পুরুষ | GPP2269744 ফটো উপলব্ধ | 1046 নাম : তজমুন বিবি স্বামীর নাম: তাজমুল আনসারী বাড়ির নং : n0077 বয়স : 38 লিঙ্গ : মহিলা | WNM1442359 ফটো উপলব্ধ | 1047 নাম : দিলখুস আনসারী পিতার নাম: সুবেদিন আনসারী বাড়ির নং : n0077 বয়স : 34 লিঙ্গ : পুরুষ | WNM1442367 ফটো উপলব্ধ |
| 1048 নাম : বিবি বতুলন আনসারী স্বামীর নাম: এবাদত আনসারী বাড়ির নং : n0077 বয়স : 66 লিঙ্গ : মহিলা | WB/35/240/297082 ফটো উপলব্ধ | 1049 নাম : বাচ্চু আজাদ আনসারী পিতার নাম: এবাদত আনসারী বাড়ির নং : n0077 বয়স : 42 লিঙ্গ : পুরুষ | GPP2267599 ফটো উপলব্ধ | 1050 নাম : রুকসানা বিবি স্বামীর নাম: বাচ্চু আজাদ আনসারী বাড়ির নং : n0077 বয়স : 39 লিঙ্গ : মহিলা | WNM1442342 ফটো উপলব্ধ |



বিধানসভা নির্বাচনক্ষেত্রের নং, নাম : 245-পাড়া
ভাগ নং, নাম : 1-বহড়া, বাউরীপাড়া, আনসারীপাড়া, দাসপাড়া

| | | | | | |
|---|--------------------------|--|--------------------------------|---|--------------------------------|
| 1051 নাম : রাজু আনসারী পিতার নাম: এবাদত আনসারী বাড়ির নং : n0077 বয়স : 26 লিঙ্গ : পুরুষ | WNM2115194 ফটো উপলব্ধ | 1052 নাম : অলিখুশ আনসারী পিতার নাম: সুবেদিন আনসারী বাড়ির নং : n0077 বয়স : 28 লিঙ্গ : পুরুষ | WNM1938844 ফটো উপলব্ধ | 1053 নাম : এবাদত মিয়া পিতার নাম: ইয়ারআলি আনসারী বাড়ির নং : n0077 বয়স : 83 লিঙ্গ : পুরুষ | WNM2253631 ফটো উপলব্ধ |
| 1054 নাম : অর্চনা রহিদাস স্বামীর নাম: গোলক দাস বাড়ির নং : নং101 বয়স : 25 লিঙ্গ : মহিলা | WNM2158178 ফটো উপলব্ধ | 1055 নাম : সুমিত্রা রাজোয়াড় স্বামীর নাম: শ্রীকান্ত রাজোয়াড় বাড়ির নং : n0086 বয়স : 51 লিঙ্গ : মহিলা | WB/35/240/297223 ফটো উপলব্ধ | 1056 নাম : শ্রীকান্ত রাজোয়াড় পিতার নাম: লগন রাজোয়াড় বাড়ির নং : n0086 বয়স : 56 লিঙ্গ : পুরুষ | WB/35/240/297302 ফটো উপলব্ধ |
| 1057 নাম : তরুন রাজোয়াড় পিতার নাম: শ্রীকান্ত রাজোয়াড় বাড়ির নং : n0086 বয়স : 28 লিঙ্গ : পুরুষ | WNM2029205 ফটো উপলব্ধ | 1058 নাম : লখিরাম রাজোয়াড় পিতার নাম: শ্রীকান্ত রাজোয়াড় বাড়ির নং : n0086 বয়স : 30 লিঙ্গ : পুরুষ | WNM2029213 ফটো উপলব্ধ | 1059 নাম : চন্দনা রাজোয়াড় স্বামীর নাম: লখিরাম রাজোয়াড় বাড়ির নং : N0086 বয়স : 26 লিঙ্গ : মহিলা | WNM2291417 ফটো উপলব্ধ |
| 1060 নাম : কারুণা রাজোয়াড় পিতার নাম: শ্রীকান্ত রাজোয়াড় বাড়ির নং : নং 086 বয়স : 23 লিঙ্গ : পুরুষ | WNM2571826 ফটো উপলব্ধ | 1061 নাম : হাসিনা বিবি স্বামীর নাম: মিঠুন সওদাগর বাড়ির নং : n0078 বয়স : 30 লিঙ্গ : মহিলা | WNM1939016 ফটো উপলব্ধ | 1062 নাম : সজিনা বিবি স্বামীর নাম: সাদ্দাম সওদাগর বাড়ির নং : এন0044 বয়স : 23 লিঙ্গ : মহিলা | WNM2440006 ফটো উপলব্ধ |
| 1063 নাম : মিঠুন সওদাগর পিতার নাম: একলাখ সওদাগর বাড়ির নং : n0078 বয়স : 31 লিঙ্গ : পুরুষ | WNM1759745 ফটো উপলব্ধ | 1064 নাম : সাদ্দাম সওদাগর পিতার নাম: একলাখ সওদাগর বাড়ির নং : n0078 বয়স : 29 লিঙ্গ : পুরুষ | WNM1858984 ফটো উপলব্ধ | 1065 নাম : জাহানারা বেগম স্বামীর নাম: একলাখ বাড়ির নং : n0078 বয়স : 58 লিঙ্গ : মহিলা | WB/35/240/297296 ফটো উপলব্ধ |
| 1066 নাম : জাহাঙ্গীর সওদাগর পিতার নাম: একলাখ সওদাগর বাড়ির নং : n0078 বয়স : 37 লিঙ্গ : পুরুষ | GPP2706570 ফটো উপলব্ধ | 1067 নাম : সাজিদা বিবি স্বামীর নাম: জাহাঙ্গীর সওদাগর বাড়ির নং : n0078 বয়স : 33 লিঙ্গ : মহিলা | WNM1644400 ফটো উপলব্ধ | 1068 নাম : সাকিলা বিবি স্বামীর নাম: সামসুল হক বাড়ির নং : n0075 বয়স : 59 লিঙ্গ : মহিলা | GPP2267136 ফটো উপলব্ধ |
| 1069 নাম : সরফরাজ আহমেদ পিতার নাম: সামসুল হক বাড়ির নং : n0075 বয়স : 34 লিঙ্গ : পুরুষ | WNM1442326 ফটো উপলব্ধ | 1070 নাম : মনসুর আহমেদ পিতার নাম: এলব তুল্লা হক আনসারী বাড়ির নং : n0075 বয়স : 44 লিঙ্গ : পুরুষ | GPP1874981 ফটো উপলব্ধ | 1071 নাম : নুরজাহান বিবি স্বামীর নাম: মনসুর আহমেদ বাড়ির নং : n0075 বয়স : 42 লিঙ্গ : মহিলা | WNM1938679 ফটো উপলব্ধ |
| 1072 নাম : সারিক আহমেদ পিতার নাম: সামসুল হক বাড়ির নং : n0075 বয়স : 26 লিঙ্গ : পুরুষ | WNM2096329 ফটো উপলব্ধ | 1073 নাম : আফসানা পারবিন স্বামীর নাম: সরফরাজ আহমেদ বাড়ির নং : n0075 বয়স : 31 লিঙ্গ : মহিলা | WNM2324267 ফটো উপলব্ধ | 1074 নাম : সামসুল হক পিতার নাম: এনাইতুল্লা হক বাড়ির নং : n0075 বয়স : 63 লিঙ্গ : পুরুষ | WNM2253698 ফটো উপলব্ধ |
| 1075 নাম : কঙ্কয় পরামানিক পিতার নাম: ভাগবত পরামানিক বাড়ির নং : এন0081 বয়স : 21 লিঙ্গ : পুরুষ | WNM2702439 ফটো উপলব্ধ | 1076 নাম : সয়েজা খাতুন পিতার নাম: মোহাম্মদ আতরআলি আনসারী বাড়ির নং : বহড়া বয়স : 21 লিঙ্গ : মহিলা | WNM2697720 ফটো উপলব্ধ | 1077 নাম : পিউস দাস পিতার নাম: বিষ্ণু পদ দাস বাড়ির নং : এন0091 বয়স : 19 লিঙ্গ : পুরুষ | WNM2707784 ফটো উপলব্ধ |
| 1078 নাম : কলিমুদ্দিন আনসারী পিতার নাম: রস্তুম আনসারী বাড়ির নং : এন0071 বয়স : 19 লিঙ্গ : পুরুষ | WNM2707800 ফটো উপলব্ধ | 1079 নাম : জন ইব্রাহিম আনসারী পিতার নাম: আবুজাফর আনসারী বাড়ির নং : এন0003 বয়স : 20 লিঙ্গ : পুরুষ | WNM2710390 ফটো উপলব্ধ | 1080 নাম : ধীমান দাস পিতার নাম: শিবরাম দাস বাড়ির নং : এন0106 বয়স : 19 লিঙ্গ : পুরুষ | WNM2713667 ফটো উপলব্ধ |

| | | | | | |
|---|--------------------------|--|--------------------------|--|--------------------------|
| 1081 নাম : সন্দীপ কালিন্দী পিতার নাম: নিতাই কালিন্দী বাড়ির নং : এন0085 বয়স : 20 লিঙ্গ : পুরুষ | WNM2720977 ফটো উপলব্ধ | 1082 নাম : পূজা বাউরী স্বামীর নাম: অর্জুন বাউরী বাড়ির নং : বহড়া বয়স : 24 লিঙ্গ : মহিলা | WNM2721009 ফটো উপলব্ধ | 1083 নাম : মোবারক আনসারী পিতার নাম: আবুবক্কর আনসারি বাড়ির নং : এন0009 বয়স : 19 লিঙ্গ : পুরুষ | WNM2724482 ফটো উপলব্ধ |
| 1084 নাম : মুকেশ কালিন্দী পিতার নাম: গোপাল কালিন্দী বাড়ির নং : এন0085 বয়স : 20 লিঙ্গ : পুরুষ | WNM2729903 ফটো উপলব্ধ | 1085 নাম : শঙ্কর পরামানিক পিতার নাম: মাগারাম পরামানিক বাড়ির নং : এন0081 বয়স : 21 লিঙ্গ : পুরুষ | WNM2738599 ফটো উপলব্ধ | 1086 নাম : সোনালী দাস পিতার নাম: দীনেশ দাস বাড়ির নং : বহড়া বয়স : 21 লিঙ্গ : মহিলা | WNM2743979 ফটো উপলব্ধ |
| 1087 নাম : রাধা বাউরী পিতার নাম: গনেশ বাউরী বাড়ির নং : বহড়া বয়স : 27 লিঙ্গ : মহিলা | ZJZ2407864 ফটো উপলব্ধ | 1088 নাম : পঙ্কজ বাউরী পিতার নাম: নেপাল বাউরী বাড়ির নং : এন0047 বয়স : 20 লিঙ্গ : পুরুষ | WNM2748440 ফটো উপলব্ধ | 1089 নাম : মেরাজ আনসারী পিতার নাম: ইসমাইল আনসারী বাড়ির নং : বহড়া বয়স : 19 লিঙ্গ : পুরুষ | WNM2749992 ফটো উপলব্ধ |
| 1090 নাম : আফ্রম আনসারি পিতার নাম: তৈয়ব আনসারি বাড়ির নং : 002 বয়স : 25 লিঙ্গ : পুরুষ | WNM2750743 ফটো উপলব্ধ | | | | |



| | | |
|--|---|------------|
| 1091 | 1 | WNM2752061 |
| নাম : বিকাশ বাউরী পিতার নাম: ভোলানাথ বাউরী বাড়ির নং : 39 বয়স : 21 লিঙ্গ : পুরুষ | | ফটো উপলব্ধ |

| | | | | | | | | | | | |
|---|---|------------|------------|---|---|------------|------------|--|---|------------|------------|
| 1092 | 1 | WNM2757300 | ফটো উপলব্ধ | 1093 | 1 | WNM2765774 | ফটো উপলব্ধ | 1094 | 1 | WNM2765915 | ফটো উপলব্ধ |
| নাম : লিজা দাস পিতার নাম: বাসুদেব দাস বাড়ির নং : এন0090 বয়স : 20 লিঙ্গ : মহিলা | | | | নাম : সুবেরা বিবি স্বামীর নাম: ইমামুদ্দিন আনসারী বাড়ির নং : বহড়া বয়স : 23 লিঙ্গ : মহিলা | | | | নাম : সৌরভ বাউরী পিতার নাম: শংকর বাউরী বাড়ির নং : বহড়া বয়স : 19 লিঙ্গ : পুরুষ | | | |
| 1095 | 1 | WNM2766731 | ফটো উপলব্ধ | 1096 | 1 | WNM2766749 | ফটো উপলব্ধ | 1097 | 1 | WNM2767366 | ফটো উপলব্ধ |
| নাম : কুলদীপ বাউরী পিতার নাম: রঞ্জিত কুমার বাউরী বাড়ির নং : এন0050 বয়স : 19 লিঙ্গ : পুরুষ | | | | নাম : ইন্দ্রজিৎ দাস পিতার নাম: ফটিক দাস বাড়ির নং : এন0097 বয়স : 20 লিঙ্গ : পুরুষ | | | | নাম : ইরফান আনসারী পিতার নাম: জাকির আনসারী বাড়ির নং : এন0193 বয়স : 22 লিঙ্গ : পুরুষ | | | |
| 1098 | 1 | WNM2767374 | ফটো উপলব্ধ | 1099 | 1 | WNM2767697 | ফটো উপলব্ধ | 1100 | 1 | WNM2768372 | ফটো উপলব্ধ |
| নাম : আশা বাউরী পিতার নাম: শরত বাউরী বাড়ির নং : এন0065 বয়স : 21 লিঙ্গ : মহিলা | | | | নাম : পায়েল বাউরী স্বামীর নাম: বিক্রম বাউরী বাড়ির নং : এন0054 বয়স : 23 লিঙ্গ : মহিলা | | | | নাম : মিনাজ আনসারী পিতার নাম: আবু বকর আনসারী বাড়ির নং : বাহারী বয়স : 18 লিঙ্গ : পুরুষ | | | |
| 1101 | 1 | WNM2768810 | ফটো উপলব্ধ | | | | | | | | |
| নাম : আশা বাউরী পিতার নাম: শরৎ বাউরী বাড়ির নং : ভিলেজ-বহড়া,পো- বহড়া বয়স : 21 লিঙ্গ : মহিলা | | | | | | | | | | | |

নির্বাচক সংখ্যার সারসংক্ষেপ :

A) নির্বাচকের সংখ্যা :

| | নির্বাচক তালিকার প্রকৃতি | নির্বাচক তালিকার পরিচিতি : | নির্বাচকের সংখ্যা : | | | | |
|--|---|----------------------------|---|-------|--------------|-----|------|
| | | | পুরুষ | মহিলা | তৃতীয় লিঙ্গ | মোট | |
| I | মূল তালিকা | মূল তালিকা | বিশেষ নিবিড় সংশোধন ২০২৬ এর চূড়ান্ত ভোটার তালিকার সহিত 06-04-2026 তারিখ অবধি সংশোধিত নির্বাচক তালিকা | 601 | 489 | 0 | 1090 |
| II | 1- সংযোজন তালিকা | সংযোজনী 1 | বিশেষ সংক্ষিপ্ত সংশোধন 2026 | 1 | 0 | 0 | 1 |
| | | সংযোজনী 2 | ধারাবাহিক সংশোধন 2026 | 5 | 5 | 0 | 10 |
| | | | মোট | 6 | 5 | 0 | 11 |
| III | 2- বিয়োজন তালিকা | সংযোজনী 1 | বিশেষ সংক্ষিপ্ত সংশোধন 2026 | 0 | 0 | 0 | 0 |
| | | সংযোজনী 2 | ধারাবাহিক সংশোধন 2026 | 0 | 0 | 0 | 0 |
| | | | মোট | 0 | 0 | 0 | 0 |
| IV | 'লিঙ্গ ক্ষেত্রের' পরিবর্তনের কারণে পার্থক্য | | | 0 | 0 | 0 | 0 |
| V | বিচারপ্রক্রিয়ার অধীনস্থ | | | 0 | 0 | 0 | 0 |
| VI | বিচার বিভাগীয় আধিকারিক কর্তৃক বিচারপূর্বক নিষ্পত্তির পর বিয়োজিত | | | 0 | 0 | 0 | 0 |
| নির্বাচকের মোট সংখ্যা (I+II-III+IV-V-VI) | | | | 607 | 494 | 0 | 1101 |

B) ক্রটি সংশোধনের সংখ্যা :

| নির্বাচক তালিকার প্রকৃতি | নির্বাচক তালিকার পরিচিতি : | ক্রটি সংশোধনের সংখ্যা : |
|--------------------------|-----------------------------|-------------------------|
| সংযোজনী 1 | বিশেষ সংক্ষিপ্ত সংশোধন 2026 | 0 |
| সংযোজনী 2 | ধারাবাহিক সংশোধন 2026 | 4 |
| | মোট | 4 |

নির্বাচক নিবন্ধন আধিকারিকের স্বাক্ষর

E-মৃত, S-স্থানান্তরিত, R-একাধিকবার অন্তর্ভুক্ত, M-নিখোঁজ, Q-যোগ্য নহে