



নির্বাচক তালিকা 2026 S25 পশ্চিমবঙ্গ

| | | | | | | | | | | | | | | | | | | | | | |
|---|-----------------------|--|-------|--------------|-----|------------------|----------|---------|---|------|---------|-----------------|---------|------|---------|--------|-------------|------|-------------|-----|----------|
| বিধানসভা নির্বাচনক্ষেত্রের নং, নাম ও সংরক্ষণের স্থিতি : 245 - পাড়া (তপশীলি জাতি) | | অংশ নং : 166 | | | | | | | | | | | | | | | | | | | |
| বিধানসভা নির্বাচনক্ষেত্রটি যে লোকসভা নির্বাচনক্ষেত্রের / ক্ষেত্রসমূহের অন্তর্ভুক্ত তার নং, নাম ও সংরক্ষণ স্থিতি : 35 - পুরুলিয়া (সাধারণ) | | | | | | | | | | | | | | | | | | | | | |
| 1. সংশোধনের পূর্ণ বিবরণ | | | | | | | | | | | | | | | | | | | | | |
| সংশোধনের বৎসর : | 2026 | নির্বাচক তালিকার পরিচিতি : | | | | | | | | | | | | | | | | | | | |
| ভিত্তি তারিখ : | 01-01-2026 | বিশেষ নিবিড় সংশোধন ২০২৬ এর চূড়ান্ত ভোটার তালিকার সহিত 06-04-2026 তারিখ অবধি সংশোধিত নির্বাচক তালিকা | | | | | | | | | | | | | | | | | | | |
| সংশোধনের প্রকৃতি : | ধারাবাহিক সংশোধন 2026 | | | | | | | | | | | | | | | | | | | | |
| প্রকাশনার তারিখ : | 06-04-2026 | | | | | | | | | | | | | | | | | | | | |
| 2. অংশ ও নির্বাচনী এলাকার পূর্ণ বিবরণ : | | | | | | | | | | | | | | | | | | | | | |
| অংশের ভাগ নং ও নাম : | | | | | | | | | | | | | | | | | | | | | |
| 1-ফতেপুর | | <table border="1" style="width: 100%; border-collapse: collapse;"> <tr> <td>প্রধান শহর/গ্রাম</td> <td>: ফতেপুর</td> </tr> <tr> <td>ওয়ার্ড</td> <td>:</td> </tr> <tr> <td>থানা</td> <td>: পাড়া</td> </tr> <tr> <td>গ্রাম পঞ্চায়েত</td> <td>: বহড়া</td> </tr> <tr> <td>ব্লক</td> <td>: পাড়া</td> </tr> <tr> <td>মহকুমা</td> <td>: রঘুনাথপুর</td> </tr> <tr> <td>জেলা</td> <td>: পুরুলিয়া</td> </tr> <tr> <td>পিন</td> <td>: 723146</td> </tr> </table> | | | | প্রধান শহর/গ্রাম | : ফতেপুর | ওয়ার্ড | : | থানা | : পাড়া | গ্রাম পঞ্চায়েত | : বহড়া | ব্লক | : পাড়া | মহকুমা | : রঘুনাথপুর | জেলা | : পুরুলিয়া | পিন | : 723146 |
| প্রধান শহর/গ্রাম | : ফতেপুর | | | | | | | | | | | | | | | | | | | | |
| ওয়ার্ড | : | | | | | | | | | | | | | | | | | | | | |
| থানা | : পাড়া | | | | | | | | | | | | | | | | | | | | |
| গ্রাম পঞ্চায়েত | : বহড়া | | | | | | | | | | | | | | | | | | | | |
| ব্লক | : পাড়া | | | | | | | | | | | | | | | | | | | | |
| মহকুমা | : রঘুনাথপুর | | | | | | | | | | | | | | | | | | | | |
| জেলা | : পুরুলিয়া | | | | | | | | | | | | | | | | | | | | |
| পিন | : 723146 | | | | | | | | | | | | | | | | | | | | |
| 3. ভোট গ্রহন কেন্দ্রের পূর্ণ বিবরণ : | | | | | | | | | | | | | | | | | | | | | |
| ভোট গ্রহন কেন্দ্রের নং, নাম : | | ভোট গ্রহন কেন্দ্রের শ্রেণী : | | গ্রামীণ | | | | | | | | | | | | | | | | | |
| 166 - ফতেপুর প্রাইমারী স্কুল | | এই অংশে সহায়ক ভোটগ্রহন কেন্দ্রের সংখ্যা : | | 0 | | | | | | | | | | | | | | | | | |
| ভোট গ্রহন কেন্দ্রের ঠিকানা : | | | | | | | | | | | | | | | | | | | | | |
| ফতেপুর প্রাইমারী স্কুল, রুম-1, ফতেপুর | | | | | | | | | | | | | | | | | | | | | |
| 4. নির্বাচকের সংখ্যা : | | | | | | | | | | | | | | | | | | | | | |
| প্রথম ক্রমিক নং | শেষ ক্রমিক নং | মোট সংখ্যা | | | | | | | | | | | | | | | | | | | |
| | | পুরুষ | মহিলা | তৃতীয় লিঙ্গ | মোট | | | | | | | | | | | | | | | | |
| 1 | 724 | 387 | 336 | 0 | 723 | | | | | | | | | | | | | | | | |

নির্বাচক নিবন্ধন আধিকারিকের স্বাক্ষর

Nazri Naksha



Google Map View



Polling Station Building Front View



Polling Station Front View



Cad View

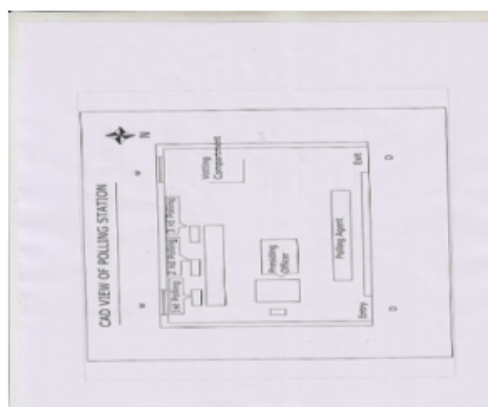

Key MAP View



বিধানসভা নির্বাচনক্ষেত্রের নং, নাম : 245-পাড়া
ভাগ নং, নাম : 1-ফতেপুর

| | | | | | | | | | | | |
|----|------------------|--|------------|----|------------------|---|------------|----|------------|--|------------|
| 1 | WNM1761089 | নাম : রিতা পরামাণিক স্বামীর নাম: রবীন্দ্রনাথ পরামাণিক বাড়ির নং : n0060 বয়স : 32 লিঙ্গ : মহিলা | ফটো উপলব্ধ | 2 | WNM1645464 | নাম : রাজিনা বিবি স্বামীর নাম: আব্দুল ফারুক আনসারী বাড়ির নং : n0060 বয়স : 31 লিঙ্গ : মহিলা | ফটো উপলব্ধ | 3 | GPP2271898 | নাম : জরিনা বিবি স্বামীর নাম: হারুন রসিদ আনসারী বাড়ির নং : n0060 বয়স : 41 লিঙ্গ : মহিলা | ফটো উপলব্ধ |
| 4 | GPP1878990 | নাম : উম্মানী আনসারী স্বামীর নাম: সেরাজ আনসারী বাড়ির নং : n0060 বয়স : 44 লিঙ্গ : মহিলা | ফটো উপলব্ধ | 5 | WB/35/240/300543 | নাম : সেরাজ আনসারী পিতার নাম: আসগর আনসারী বাড়ির নং : n0060 বয়স : 46 লিঙ্গ : মহিলা | ফটো উপলব্ধ | 6 | WNM1645415 | নাম : রউপ আনসারী পিতার নাম: জলিল আনসারী বাড়ির নং : n0060 বয়স : 31 লিঙ্গ : পুরুষ | ফটো উপলব্ধ |
| 7 | WB/35/240/300353 | নাম : জলিল আনসারী পিতার নাম: আসগর আনসারী বাড়ির নং : n0060 বয়স : 53 লিঙ্গ : পুরুষ | ফটো উপলব্ধ | 8 | WNM0594598 | নাম : আব্দুল ফারুক আনসারী পিতার নাম: করিম আনসারী বাড়ির নং : n0060 বয়স : 36 লিঙ্গ : পুরুষ | ফটো উপলব্ধ | 9 | GPP2271997 | নাম : আবদুল আলিম আনসারি পিতার নাম: আজিম আনসারি বাড়ির নং : n0062 বয়স : 46 লিঙ্গ : পুরুষ | ফটো উপলব্ধ |
| 10 | GPP2271971 | নাম : মিহিদন বিবি স্বামীর নাম: আবিদ আনসারী বাড়ির নং : n0062 বয়স : 57 লিঙ্গ : মহিলা | ফটো উপলব্ধ | 11 | GPP1311745 | নাম : সলিমা বিবি স্বামীর নাম: জলিল আনসারি বাড়ির নং : n0060 বয়স : 48 লিঙ্গ : মহিলা | ফটো উপলব্ধ | 12 | WNM2325462 | নাম : সালিম আনসারী পিতার নাম: সেরাজ আনসারী বাড়ির নং : n0060 বয়স : 27 লিঙ্গ : পুরুষ | ফটো উপলব্ধ |
| 13 | WNM2325645 | নাম : সমীম আনসারী পিতার নাম: করিম আনসারী বাড়ির নং : n0060 বয়স : 25 লিঙ্গ : পুরুষ | ফটো উপলব্ধ | 14 | WNM2414779 | নাম : আসমা বিবি স্বামীর নাম: সলিম আনসারি বাড়ির নং : এন0060 বয়স : 23 লিঙ্গ : মহিলা | ফটো উপলব্ধ | 15 | WNM2591634 | নাম : সালেহা বিবি স্বামীর নাম: রউপ আনসারী বাড়ির নং : নং123 বয়স : 27 লিঙ্গ : মহিলা | ফটো উপলব্ধ |
| 16 | GPP1311737 | নাম : মহরম বিবি স্বামীর নাম: করীম আনসারী বাড়ির নং : n0060 বয়স : 61 লিঙ্গ : মহিলা | ফটো উপলব্ধ | 17 | GPP1311406 | নাম : হারুন রসিদ পিতার নাম: আসগর আনসারী বাড়ির নং : n0060 বয়স : 46 লিঙ্গ : পুরুষ | ফটো উপলব্ধ | 18 | WNM2158087 | নাম : আলাউদ্দিন আনসারী পিতার নাম: আলাউদ্দিন আনসারি বাড়ির নং : নং048 বয়স : 42 লিঙ্গ : পুরুষ | ফটো উপলব্ধ |
| 19 | WNM1939792 | নাম : সাজমুন বিবি স্বামীর নাম: আফতাব আনসারী বাড়ির নং : n0048 বয়স : 29 লিঙ্গ : মহিলা | ফটো উপলব্ধ | 20 | WNM0986836 | নাম : রহিমা বিবি স্বামীর নাম: আফজল আনসারি বাড়ির নং : n0048 বয়স : 35 লিঙ্গ : মহিলা | ফটো উপলব্ধ | 21 | WNM2397347 | নাম : আজারুদ্দিন আনসারী পিতার নাম: মইনুদ্দিন আনসারী বাড়ির নং : নং255 বয়স : 23 লিঙ্গ : পুরুষ | ফটো উপলব্ধ |
| 22 | GPP2493708 | নাম : আফজল আনসারি পিতার নাম: মইনুদ্দিন আনসারি বাড়ির নং : n0048 বয়স : 41 লিঙ্গ : পুরুষ | ফটো উপলব্ধ | 23 | WNM1443738 | নাম : আজমীরি বিবি পিতার নাম: মইনুদ্দিন আনসারি বাড়ির নং : n0048 বয়স : 41 লিঙ্গ : মহিলা | ফটো উপলব্ধ | 24 | WNM2096592 | নাম : আসলাম আনসারি পিতার নাম: মইনুদ্দিন আনসারি বাড়ির নং : n0177 বয়স : 27 লিঙ্গ : পুরুষ | ফটো উপলব্ধ |
| 25 | WNM2254803 | নাম : নেইমুন বিবি স্বামীর নাম: মইনুদ্দিন আনসারি বাড়ির নং : n0048 বয়স : 59 লিঙ্গ : মহিলা | ফটো উপলব্ধ | 26 | WNM0986828 | নাম : আফতাব আনসারী পিতার নাম: মইনুদ্দিন আনসারী বাড়ির নং : n0048 বয়স : 38 লিঙ্গ : পুরুষ | ফটো উপলব্ধ | 27 | WNM1859511 | নাম : লালভানু খাতুন পিতার নাম: মইনুদ্দিন আনসারী বাড়ির নং : n0048 বয়স : 29 লিঙ্গ : মহিলা | ফটো উপলব্ধ |
| 28 | GPP1879212 | নাম : সেখ ইনসান আনসারী পিতার নাম: সুরমাণি আনসারী বাড়ির নং : n0057 বয়স : 66 লিঙ্গ : পুরুষ | ফটো উপলব্ধ | 29 | WNM1761162 | নাম : সাহাবুদ্দিন আনসারী পিতার নাম: কুদ্দুস আনসারী বাড়ির নং : n0056 বয়স : 33 লিঙ্গ : পুরুষ | ফটো উপলব্ধ | 30 | WNM2029676 | নাম : মাইমুন খাতুন পিতার নাম: পিয়ারজান আনসারী বাড়ির নং : n0070 বয়স : 27 লিঙ্গ : মহিলা | ফটো উপলব্ধ |

| | | | | | |
|--|--------------------------|---|--------------------------------|--|--------------------------------|
| 31 নাম : দিবাকর বাউরী পিতার নাম: কমল বাউরী বাড়ির নং : n0066 বয়স : 37 লিঙ্গ : পুরুষ | WNM1645365 ফটো উপলব্ধ | 32 নাম : সুলেমান আনসারী পিতার নাম: বাবু আনসারী বাড়ির নং : n0049 বয়স : 82 লিঙ্গ : পুরুষ | GPP0909465 ফটো উপলব্ধ | 33 নাম : আবুল কালাম আনসারী পিতার নাম: ইনসান আনসারী বাড়ির নং : n0059 বয়স : 32 লিঙ্গ : পুরুষ | WNM1550508 ফটো উপলব্ধ |
| 34 নাম : ইমরান আনসারী পিতার নাম: ইনসান আনসারী বাড়ির নং : n0059 বয়স : 41 লিঙ্গ : পুরুষ | GPP2272011 ফটো উপলব্ধ | 35 নাম : তছরুন বিবি স্বামীর নাম: আব্দুল আলিম আনসারী বাড়ির নং : n0058 বয়স : 42 লিঙ্গ : মহিলা | GPP2271930 ফটো উপলব্ধ | 36 নাম : বিবি আবদুন স্বামীর নাম: আজিম আনসারী বাড়ির নং : n0058 বয়স : 66 লিঙ্গ : মহিলা | GPP1311760 ফটো উপলব্ধ |
| 37 নাম : শহর বানু বিবি স্বামীর নাম: নঈম আনসারী বাড়ির নং : n0056 বয়স : 31 লিঙ্গ : মহিলা | WNM1761188 ফটো উপলব্ধ | 38 নাম : সমিনা বিবি স্বামীর নাম: মুকতার আনসারী বাড়ির নং : n0056 বয়স : 37 লিঙ্গ : মহিলা | GPP2762664 ফটো উপলব্ধ | 39 নাম : বিবিমহরুম স্বামীর নাম: মরহুম বাড়ির নং : n0056 বয়স : 63 লিঙ্গ : মহিলা | WB/35/240/300382 ফটো উপলব্ধ |
| 40 নাম : বেবী বিবি স্বামীর নাম: মুসলিম আনসারী বাড়ির নং : n0056 বয়স : 31 লিঙ্গ : মহিলা | WNM1761170 ফটো উপলব্ধ | 41 নাম : বিবি সাকিনা স্বামীর নাম: কুদ্দুস আনসারী বাড়ির নং : n0056 বয়স : 50 লিঙ্গ : মহিলা | WB/35/240/300384 ফটো উপলব্ধ | 42 নাম : কুদ্দুস আনসারী পিতার নাম: হানিফ আনসারী বাড়ির নং : n0056 বয়স : 53 লিঙ্গ : পুরুষ | WB/35/240/300381 ফটো উপলব্ধ |
| 43 নাম : সাদাম আনসারী পিতার নাম: শুকুরদ্দিন আনসারী বাড়ির নং : n0033 বয়স : 33 লিঙ্গ : পুরুষ | WNM1645332 ফটো উপলব্ধ | 44 নাম : আসমা বিবি স্বামীর নাম: রেজাবুল আনসারী বাড়ির নং : n0033 বয়স : 34 লিঙ্গ : মহিলা | WNM1645472 ফটো উপলব্ধ | 45 নাম : আকবর আনসারী পিতার নাম: কালী আনসারী বাড়ির নং : n0066 বয়স : 73 লিঙ্গ : পুরুষ | GPP1263235 ফটো উপলব্ধ |
| 46 নাম : রাজু বাউরী পিতার নাম: স্বপন বাউরী বাড়ির নং : n0065 বয়স : 30 লিঙ্গ : পুরুষ | WNM1760891 ফটো উপলব্ধ | 47 নাম : হামিদন বিবি স্বামীর নাম: সাহাজান আনসারী বাড়ির নং : n0065 বয়স : 30 লিঙ্গ : মহিলা | WNM1859537 ফটো উপলব্ধ | 48 নাম : গুলাবজান বিবি স্বামীর নাম: হাফিজ আনসারী বাড়ির নং : n0065 বয়স : 43 লিঙ্গ : মহিলা | GPP1879287 ফটো উপলব্ধ |
| 49 নাম : সফুরাবিবি আনসারী স্বামীর নাম: হারুন আনসারী বাড়ির নং : n0065 বয়স : 41 লিঙ্গ : মহিলা | GPP2273605 ফটো উপলব্ধ | 50 নাম : হারুন আনসারী পিতার নাম: আজিজ আনসারী বাড়ির নং : n0065 বয়স : 44 লিঙ্গ : পুরুষ | GPP1879253 ফটো উপলব্ধ | 51 নাম : গুলাপজান আনসারী স্বামীর নাম: হাকিম আনসারী বাড়ির নং : n0065 বয়স : 52 লিঙ্গ : মহিলা | GPP1263698 ফটো উপলব্ধ |
| 52 নাম : বিবিমেরীয়া আনসারী স্বামীর নাম: আজিজ আনসারী বাড়ির নং : n0065 বয়স : 78 লিঙ্গ : মহিলা | GPP1263680 ফটো উপলব্ধ | 53 নাম : তহিদ আনসারী পিতার নাম: হাবিব আনসারী বাড়ির নং : n0063 বয়স : 29 লিঙ্গ : পুরুষ | WNM1859743 ফটো উপলব্ধ | 54 নাম : বিবিসাইমুল স্বামীর নাম: নিজাম বাড়ির নং : n0063 বয়স : 50 লিঙ্গ : মহিলা | GPP1263664 ফটো উপলব্ধ |
| 55 নাম : সাহাবাজ আনসারী পিতার নাম: রমজান আনসারী বাড়ির নং : n0063 বয়স : 29 লিঙ্গ : পুরুষ | WNM1859636 ফটো উপলব্ধ | 56 নাম : মুনেজা বিবি স্বামীর নাম: ইরসাদ আনসারী বাড়ির নং : n0063 বয়স : 36 লিঙ্গ : মহিলা | WNM0594721 ফটো উপলব্ধ | 57 নাম : ইরসাদ আনসারী পিতার নাম: রমজান আনসারী বাড়ির নং : n0063 বয়স : 40 লিঙ্গ : পুরুষ | WNM0594713 ফটো উপলব্ধ |
| 58 নাম : রমজান আনসারী পিতার নাম: উসমান আনসারী বাড়ির নং : n0063 বয়স : 61 লিঙ্গ : পুরুষ | GPP2272045 ফটো উপলব্ধ | 59 নাম : সাকির আনসারী পিতার নাম: নিজাম আনসারী বাড়ির নং : n0063 বয়স : 29 লিঙ্গ : পুরুষ | WNM1859602 ফটো উপলব্ধ | 60 নাম : বিবিনসিমা আনসারী স্বামীর নাম: সাজাউদ্দীন আনসারী বাড়ির নং : n0199 বয়স : 50 লিঙ্গ : মহিলা | GPP2264158 ফটো উপলব্ধ |

| | | | | | | | | | | | |
|----|------------|---|------------|----|------------------|--|------------|----|------------------|--|------------|
| 61 | WNM2029619 | নাম : মরিয়াম বিবি স্বামীর নাম: সত্তার আনসারী বাড়ির নং : n0033 বয়স : 30 লিঙ্গ : মহিলা | ফটো উপলব্ধ | 62 | WNM1645266 | নাম : সত্তার আনসারী পিতার নাম: রামজান আনসারী বাড়ির নং : n0033 বয়স : 32 লিঙ্গ : পুরুষ | ফটো উপলব্ধ | 63 | WNM1939859 | নাম : হজরত আনসারী পিতার নাম: উকিল আনসারী বাড়ির নং : n0056 বয়স : 28 লিঙ্গ : পুরুষ | ফটো উপলব্ধ |
| 64 | WNM1645175 | নাম : রেজাবুল আনসারী পিতার নাম: রামজান আনসারী বাড়ির নং : n0033 বয়স : 35 লিঙ্গ : পুরুষ | ফটো উপলব্ধ | 65 | WNM1761154 | নাম : আবজুন বিবি স্বামীর নাম: মজনু আনসারী বাড়ির নং : n0033 বয়স : 32 লিঙ্গ : মহিলা | ফটো উপলব্ধ | 66 | WNM1550284 | নাম : মজনু আনসারী পিতার নাম: মহরম আনসারী বাড়ির নং : n0033 বয়স : 36 লিঙ্গ : পুরুষ | ফটো উপলব্ধ |
| 67 | WNM1761097 | নাম : খাতুনা বিবি স্বামীর নাম: শরিফ আনসারী বাড়ির নং : n0033 বয়স : 40 লিঙ্গ : মহিলা | ফটো উপলব্ধ | 68 | WNM1859735 | নাম : কুদরৎ আনসারী পিতার নাম: রমজান আনসারী বাড়ির নং : n0033 বয়স : 29 লিঙ্গ : পুরুষ | ফটো উপলব্ধ | 69 | WNM0594788 | নাম : রমজান আনসারী পিতার নাম: বাউরী আনসারী বাড়ির নং : n0033 বয়স : 58 লিঙ্গ : পুরুষ | ফটো উপলব্ধ |
| 70 | WNM1761113 | নাম : কুরেশা বিবি স্বামীর নাম: আক্কেল আলি আনসারী বাড়ির নং : n0033 বয়স : 31 লিঙ্গ : মহিলা | ফটো উপলব্ধ | 71 | WNM1761105 | নাম : আক্কেল আলি আনসারী পিতার নাম: সাফুরুদ্দিন আনসারী বাড়ির নং : n0033 বয়স : 33 লিঙ্গ : পুরুষ | ফটো উপলব্ধ | 72 | GPP2706786 | নাম : সরিফ আনসারী পিতার নাম: সাফুরুদ্দিন আনসারী বাড়ির নং : n0033 বয়স : 38 লিঙ্গ : পুরুষ | ফটো উপলব্ধ |
| 73 | WNM1645373 | নাম : সাইমুন বিবি স্বামীর নাম: সাহাবান আনসারী বাড়ির নং : n0033 বয়স : 38 লিঙ্গ : মহিলা | ফটো উপলব্ধ | 74 | GPP2706802 | নাম : সাহাবান আনসারী পিতার নাম: সাফুরুদ্দিন আনসারী বাড়ির নং : n0033 বয়স : 42 লিঙ্গ : পুরুষ | ফটো উপলব্ধ | 75 | WNM1645399 | নাম : মমতা বাউরী স্বামীর নাম: মানিক বাউরী বাড়ির নং : n0066 বয়স : 33 লিঙ্গ : মহিলা | ফটো উপলব্ধ |
| 76 | GPP1879014 | নাম : উমেজান বিবি স্বামীর নাম: হুসেন আনসারী বাড়ির নং : n0066 বয়স : 42 লিঙ্গ : মহিলা | ফটো উপলব্ধ | 77 | GPP1263714 | নাম : বিবিআজিফা স্বামীর নাম: আহমাদ আনসারী বাড়ির নং : n0066 বয়স : 49 লিঙ্গ : মহিলা | ফটো উপলব্ধ | 78 | WNM1443407 | নাম : সমীর আনসারী পিতার নাম: আকবর আনসারী বাড়ির নং : n0066 বয়স : 36 লিঙ্গ : পুরুষ | ফটো উপলব্ধ |
| 79 | GPP2762722 | নাম : সাবির আনসারী পিতার নাম: আকবর আনসারী বাড়ির নং : n0066 বয়স : 38 লিঙ্গ : পুরুষ | ফটো উপলব্ধ | 80 | WNM1443399 | নাম : আলিমুন বিবি স্বামীর নাম: ফিরোজ আনসারী বাড়ির নং : n0066 বয়স : 40 লিঙ্গ : মহিলা | ফটো উপলব্ধ | 81 | GPP2273613 | নাম : ফিরোজ আনসারী পিতার নাম: আকবর আনসারী বাড়ির নং : n0066 বয়স : 41 লিঙ্গ : পুরুষ | ফটো উপলব্ধ |
| 82 | GPP1879006 | নাম : হোসেন আনসারী পিতার নাম: আকবর আনসারী বাড়ির নং : n0066 বয়স : 43 লিঙ্গ : পুরুষ | ফটো উপলব্ধ | 83 | GPP1265164 | নাম : আহমদ আনসারী পিতার নাম: আকবর আনসারী বাড়ির নং : n0066 বয়স : 52 লিঙ্গ : পুরুষ | ফটো উপলব্ধ | 84 | GPP1311513 | নাম : কুবেরা আনসারী স্বামীর নাম: আকবর আনসারী বাড়ির নং : n0066 বয়স : 66 লিঙ্গ : মহিলা | ফটো উপলব্ধ |
| 85 | WNM1443381 | নাম : নইমুদ্দিন আনসারী পিতার নাম: উকিল আনসারী বাড়ির নং : n0056 বয়স : 37 লিঙ্গ : পুরুষ | ফটো উপলব্ধ | 86 | WB/35/240/300383 | নাম : বিবিহাজুম স্বামীর নাম: উকিল আনসারী বাড়ির নং : n0056 বয়স : 53 লিঙ্গ : মহিলা | ফটো উপলব্ধ | 87 | WB/35/240/300651 | নাম : উকিল আনসারী পিতার নাম: হানিফ আনসারী বাড়ির নং : n0056 বয়স : 58 লিঙ্গ : পুরুষ | ফটো উপলব্ধ |
| 88 | WNM1761147 | নাম : সুবেজান বিবি স্বামীর নাম: ছুটু আনসারী বাড়ির নং : n0056 বয়স : 33 লিঙ্গ : মহিলা | ফটো উপলব্ধ | 89 | WNM1550292 | নাম : ছুটু আনসারী পিতার নাম: মহরম আনসারী বাড়ির নং : n0056 বয়স : 38 লিঙ্গ : পুরুষ | ফটো উপলব্ধ | 90 | GPP2706794 | নাম : মুকতার আনসারী পিতার নাম: মহরম আনসারী বাড়ির নং : n0056 বয়স : 39 লিঙ্গ : পুরুষ | ফটো উপলব্ধ |

| | | | | | | | | | | | |
|-----|------------------|---|------------|-----|------------------|---|------------|-----|------------------|--|------------|
| 91 | WNM0986869 | নাম : নঈমা বিবি স্বামীর নাম: মহঃ ছসেন আনসারী বাড়ির নং : n0056 বয়স : 36 লিঙ্গ : মহিলা | ফটো উপলব্ধ | 92 | WNM0986877 | নাম : মহঃ ছসেন আনসারী পিতার নাম: মহঃ ছসেন আনসারী বাড়ির নং : n0056 বয়স : 40 লিঙ্গ : পুরুষ | ফটো উপলব্ধ | 93 | WB/35/240/300130 | নাম : মহঃ ছসেন আনসারী পিতার নাম: হানিফ আনসারী বাড়ির নং : n0056 বয়স : 68 লিঙ্গ : পুরুষ | ফটো উপলব্ধ |
| 94 | WNM1859594 | নাম : দিলমহম্মদ আনসারী পিতার নাম: খেরাত আনসারী বাড়ির নং : n0049 বয়স : 29 লিঙ্গ : পুরুষ | ফটো উপলব্ধ | 95 | WNM0986844 | নাম : কুরেশা বিবি স্বামীর নাম: আলিম আনসারী বাড়ির নং : n0049 বয়স : 39 লিঙ্গ : মহিলা | ফটো উপলব্ধ | 96 | WB/35/240/300245 | নাম : আলিম আনসারী পিতার নাম: সুলেমান আনসারী বাড়ির নং : n0049 বয়স : 48 লিঙ্গ : পুরুষ | ফটো উপলব্ধ |
| 97 | WB/35/240/300149 | নাম : নুরজাহান বিবি স্বামীর নাম: খয়রাত আনসারী বাড়ির নং : n0049 বয়স : 50 লিঙ্গ : মহিলা | ফটো উপলব্ধ | 98 | WB/35/240/300581 | নাম : খয়রাত আনসারী পিতার নাম: সুলেমান আনসারী বাড়ির নং : n0049 বয়স : 54 লিঙ্গ : পুরুষ | ফটো উপলব্ধ | 99 | GPP1311778 | নাম : মাহিলেকা বিবি স্বামীর নাম: সেখ ইনসান আনসারী বাড়ির নং : n0057 বয়স : 56 লিঙ্গ : মহিলা | ফটো উপলব্ধ |
| 100 | WNM0594622 | নাম : সায়েরা বিবি স্বামীর নাম: ইরফান আহমদ বাড়ির নং : n0059 বয়স : 36 লিঙ্গ : মহিলা | ফটো উপলব্ধ | 101 | WNM1550334 | নাম : মুসলিম আনসারী পিতার নাম: কুদ্দুস আনসারী বাড়ির নং : n0056 বয়স : 34 লিঙ্গ : পুরুষ | ফটো উপলব্ধ | 102 | GPP2272029 | নাম : ইরফান আহমদ পিতার নাম: ইনসান আনসারী বাড়ির নং : n0059 বয়স : 42 লিঙ্গ : পুরুষ | ফটো উপলব্ধ |
| 103 | WNM0594796 | নাম : আমেনা বিবি স্বামীর নাম: রমজান আনসারী বাড়ির নং : n0033 বয়স : 48 লিঙ্গ : মহিলা | ফটো উপলব্ধ | 104 | GPP1264183 | নাম : আজিম আনসারী পিতার নাম: সুরমালি আনসারী বাড়ির নং : n0058 বয়স : 71 লিঙ্গ : পুরুষ | ফটো উপলব্ধ | 105 | WNM2164390 | নাম : রেশমা খাতুন স্বামীর নাম: খুসমহম্মদ আনসারি বাড়ির নং : n0049 বয়স : 31 লিঙ্গ : মহিলা | ফটো উপলব্ধ |
| 106 | WNM0594614 | নাম : শরিফ আনসারী পিতার নাম: ইনসান আনসারী বাড়ির নং : এন0059 বয়স : 36 লিঙ্গ : পুরুষ | ফটো উপলব্ধ | 107 | WNM2254845 | নাম : সাবেরা বিবি স্বামীর নাম: ইনসান আনসারী বাড়ির নং : n0059 বয়স : 59 লিঙ্গ : মহিলা | ফটো উপলব্ধ | 108 | WNM1859610 | নাম : মাসুদ আহমেদ পিতার নাম: সেখ ইনসান আনসারি বাড়ির নং : n0057 বয়স : 30 লিঙ্গ : পুরুষ | ফটো উপলব্ধ |
| 109 | GPP1879246 | নাম : আব্দুললতিফ আনসারী পিতার নাম: আজিজ আনসারী বাড়ির নং : n0065 বয়স : 39 লিঙ্গ : পুরুষ | ফটো উপলব্ধ | 110 | WNM1761071 | নাম : খুসমহম্মদ আনসারী পিতার নাম: খয়রাত আনসারী বাড়ির নং : n0049 বয়স : 30 লিঙ্গ : পুরুষ | ফটো উপলব্ধ | 111 | WNM1645183 | নাম : আমিন আনসারী পিতার নাম: রামজান আনসারী বাড়ির নং : n0113 বয়স : 31 লিঙ্গ : পুরুষ | ফটো উপলব্ধ |
| 112 | WNM1760883 | নাম : পূজা বাউরী স্বামীর নাম: দিবাকর বাউরী বাড়ির নং : n0066 বয়স : 34 লিঙ্গ : মহিলা | ফটো উপলব্ধ | 113 | WNM2396497 | নাম : জাকির আনসারী পিতার নাম: নিজাম আনসারী বাড়ির নং : n0015 বয়স : 26 লিঙ্গ : পুরুষ | ফটো উপলব্ধ | 114 | WNM2446003 | নাম : আশতুন বিবি স্বামীর নাম: সাকির আনসারি বাড়ির নং : এন0063 বয়স : 29 লিঙ্গ : মহিলা | ফটো উপলব্ধ |
| 115 | GPP2273621 | নাম : হাফিজ আনসারী পিতার নাম: আজিজ আনসারী বাড়ির নং : n0065 বয়স : 47 লিঙ্গ : পুরুষ | ফটো উপলব্ধ | 116 | WNM2326288 | নাম : সমিম আনসারী পিতার নাম: হোসেন আনসারী বাড়ির নং : n0066 বয়স : 24 লিঙ্গ : পুরুষ | ফটো উপলব্ধ | 117 | WNM2326015 | নাম : ফারজানা বিবি স্বামীর নাম: সাদাম আনসারী বাড়ির নং : n0033 বয়স : 27 লিঙ্গ : মহিলা | ফটো উপলব্ধ |
| 118 | WNM2325702 | নাম : লালবাদশা আনসারী পিতার নাম: খয়রাত আনসারী বাড়ির নং : n0049 বয়স : 26 লিঙ্গ : পুরুষ | ফটো উপলব্ধ | 119 | WNM2326106 | নাম : ফারুক আনসারী পিতার নাম: আহমদ আনসারী বাড়ির নং : n0066 বয়স : 26 লিঙ্গ : পুরুষ | ফটো উপলব্ধ | 120 | WNM2325959 | নাম : মুসুদন বিবি স্বামীর নাম: সাহাবুদ্দিন আনসারী বাড়ির নং : n0056 বয়স : 30 লিঙ্গ : মহিলা | ফটো উপলব্ধ |



| | | | | | | | | | | | |
|-----|------------|--|------------|-----|------------|--|------------|-----|------------|--|------------|
| 121 | GPP1879105 | নাম : হাবিব আনসারী পিতার নাম: আলিজান আনসারী বাড়ির নং : n0063 বয়স : 58 লিঙ্গ : পুরুষ | ফটো উপলব্ধ | 122 | WNM1761121 | নাম : উমর আনসারী পিতার নাম: দাউদ আনসারী বাড়ির নং : n0063 বয়স : 40 লিঙ্গ : পুরুষ | ফটো উপলব্ধ | 123 | GPP1311844 | নাম : ইনসাণ আনসারী পিতার নাম: সুরমলি আনসারী বাড়ির নং : n0059 বয়স : 73 লিঙ্গ : পুরুষ | ফটো উপলব্ধ |
| 124 | WNM2323053 | নাম : আরিপ আনসারী পিতার নাম: শুকুরদ্দিন আনসারী বাড়ির নং : n0033 বয়স : 24 লিঙ্গ : পুরুষ | ফটো উপলব্ধ | 125 | GPP2588713 | নাম : সুকুরদ্দিন আনসারী পিতার নাম: আহম্মদ আনসারী বাড়ির নং : n0033 বয়স : 53 লিঙ্গ : পুরুষ | ফটো উপলব্ধ | 126 | GPP2588721 | নাম : রহিম বিবি স্বামীর নাম: সুকুরদ্দিন আনসারী বাড়ির নং : n0033 বয়স : 51 লিঙ্গ : মহিলা | ফটো উপলব্ধ |
| 127 | WNM2591477 | নাম : রেজাক আনসারী পিতার নাম: হাফিজ আনসারী বাড়ির নং : নং123 বয়স : 21 লিঙ্গ : পুরুষ | ফটো উপলব্ধ | 128 | WNM2511715 | নাম : সালেহা খাতুন স্বামীর নাম: তাহিদ আনসারী বাড়ির নং : নং062 বয়স : 25 লিঙ্গ : মহিলা | ফটো উপলব্ধ | 129 | GPP2272110 | নাম : সাফু রুদ্দীন আনসারি পিতার নাম: বরি লহমাদ বাড়ির নং : n0033 বয়স : 70 লিঙ্গ : পুরুষ | ফটো উপলব্ধ |
| 130 | GPP2588739 | নাম : সাইরুন বিবি স্বামীর নাম: গফুর আনসারি বাড়ির নং : n0033 বয়স : 63 লিঙ্গ : মহিলা | ফটো উপলব্ধ | 131 | WNM2591253 | নাম : আমেনা বিবি স্বামীর নাম: সাবির আনসারী বাড়ির নং : নং1223 বয়স : 23 লিঙ্গ : মহিলা | ফটো উপলব্ধ | 132 | WNM1939669 | নাম : লাল মহম্মদ আনসারী পিতার নাম: খৈরাত আনসারী বাড়ির নং : n0049 বয়স : 28 লিঙ্গ : পুরুষ | ফটো উপলব্ধ |
| 133 | WNM1939578 | নাম : শাহনাজ বিবি স্বামীর নাম: আব্দুল লতিফ আনসারী বাড়ির নং : n0065 বয়স : 30 লিঙ্গ : মহিলা | ফটো উপলব্ধ | 134 | WNM1939586 | নাম : আবরার হুসেন পিতার নাম: ইনসান আনসারী বাড়ির নং : n0059 বয়স : 28 লিঙ্গ : পুরুষ | ফটো উপলব্ধ | 135 | WNM2653285 | নাম : সাবানা খাতুন পিতার নাম: ইনসান আনসারী বাড়ির নং : এন0059 বয়স : 24 লিঙ্গ : মহিলা | ফটো উপলব্ধ |
| 136 | GPP2272243 | নাম : সহিদন বিবি স্বামীর নাম: পিয়ারজান আনসারী বাড়ির নং : n0070 বয়স : 46 লিঙ্গ : মহিলা | ফটো উপলব্ধ | 137 | GPP2493716 | নাম : আমেরজান বিবি স্বামীর নাম: সবরতি আনসারী বাড়ির নং : n0033 বয়স : 40 লিঙ্গ : মহিলা | ফটো উপলব্ধ | 138 | WNM2325850 | নাম : আয়েশা বিবি স্বামীর নাম: রাজাবুল আনসারী বাড়ির নং : n0056 বয়স : 28 লিঙ্গ : মহিলা | ফটো উপলব্ধ |
| 139 | WNM2326155 | নাম : রাজাবুল আনসারী পিতার নাম: কুদ্দস আনসারী বাড়ির নং : n0056 বয়স : 26 লিঙ্গ : পুরুষ | ফটো উপলব্ধ | 140 | WNM2325801 | নাম : মীনা বিবি স্বামীর নাম: দিলমহম্মদ আনসারী বাড়ির নং : n0049 বয়স : 24 লিঙ্গ : মহিলা | ফটো উপলব্ধ | 141 | WNM2255511 | নাম : কুবেরা বিবি স্বামীর নাম: রমজান আনসারি বাড়ির নং : n0063 বয়স : 56 লিঙ্গ : মহিলা | ফটো উপলব্ধ |
| 142 | GPP1879097 | নাম : লায়লুন বিবি স্বামীর নাম: হাবিব আনসারি বাড়ির নং : n0063 বয়স : 52 লিঙ্গ : মহিলা | ফটো উপলব্ধ | 143 | WNM1550367 | নাম : রহিমা বিবি স্বামীর নাম: উমর আনসারী বাড়ির নং : n0063 বয়স : 38 লিঙ্গ : মহিলা | ফটো উপলব্ধ | 144 | GPP2493690 | নাম : সবরতি আনসারি পিতার নাম: সুকুরদ্দিন আনসারি বাড়ির নং : n0033 বয়স : 42 লিঙ্গ : পুরুষ | ফটো উপলব্ধ |
| 145 | WNM1761139 | নাম : মহিব আনসারী পিতার নাম: মরহম আনসারী বাড়ির নং : n0056 বয়স : 30 লিঙ্গ : পুরুষ | ফটো উপলব্ধ | 146 | WNM2326403 | নাম : আব্দুল মাল্লান আনসারী পিতার নাম: হাকিম আনসারী বাড়ির নং : n00 বয়স : 24 লিঙ্গ : পুরুষ | ফটো উপলব্ধ | 147 | WNM2511723 | নাম : নসিম আনসারী পিতার নাম: উমর আনসারী বাড়ির নং : নং063 বয়স : 22 লিঙ্গ : পুরুষ | ফটো উপলব্ধ |
| 148 | WNM1979616 | নাম : রেশমা বিবি পিতার নাম: শরিফ বাড়ির নং : এন0059 বয়স : 29 লিঙ্গ : মহিলা | ফটো উপলব্ধ | 149 | WNM2511509 | নাম : শহিদ আনসারী পিতার নাম: হাবির আনসারী বাড়ির নং : নং063 বয়স : 23 লিঙ্গ : পুরুষ | ফটো উপলব্ধ | 150 | WNM2511533 | নাম : মাসুম আনসারী পিতার নাম: আহম্মদ আনসারী বাড়ির নং : নং024 বয়স : 22 লিঙ্গ : পুরুষ | ফটো উপলব্ধ |

| | | | | | |
|--|--------------------------------|---|--------------------------------|---|--------------------------------|
| 151 নাম : রাবিলা খাতুন স্বামীর নাম: ফারুক আনসারী বাড়ির নং : নং123 বয়স : 23 লিঙ্গ : মহিলা | WNM2594877 ফটো উপলব্ধ | 152 নাম : মেহমুদ আহমদ পিতার নাম: শেখ ইনসান আনসারি বাড়ির নং : এন00001 বয়স : 24 লিঙ্গ : পুরুষ | WNM2445427 ফটো উপলব্ধ | 153 নাম : অনুষা ওঝা স্বামীর নাম: শতীশচন্দ্র ওঝা বাড়ির নং : n0142 বয়স : 48 লিঙ্গ : মহিলা | GPP2270015 ফটো উপলব্ধ |
| 154 নাম : পৌতম কুমার ওঝা পিতার নাম: জিতেন্দ্রনাথ ওঝা বাড়ির নং : n0143 বয়স : 31 লিঙ্গ : পুরুষ | WNM1760511 ফটো উপলব্ধ | 155 নাম : কুসুম ওঝা স্বামীর নাম: জগদীশ ওঝা বাড়ির নং : n0144 বয়স : 34 লিঙ্গ : মহিলা | WNM1760768 ফটো উপলব্ধ | 156 নাম : জগদীশ ওঝা পিতার নাম: সতীশ চন্দ্র ওঝা বাড়ির নং : n0153 বয়স : 43 লিঙ্গ : পুরুষ | GPP1311521 ফটো উপলব্ধ |
| 157 নাম : বিকমবালা ওঝা স্বামীর নাম: জিবেন্দ্রনাথ ওঝা বাড়ির নং : n0155 বয়স : 52 লিঙ্গ : মহিলা | WB/35/240/300173 ফটো উপলব্ধ | 158 নাম : শতীশচন্দ্র ওঝা পিতার নাম: নন্দলাল ওঝা বাড়ির নং : n0156 বয়স : 66 লিঙ্গ : পুরুষ | WB/35/240/300607 ফটো উপলব্ধ | 159 নাম : অর্চনা ওঝা স্বামীর নাম: রাজিব ওঝা বাড়ির নং : এন0138 বয়স : 29 লিঙ্গ : মহিলা | WNM2446789 ফটো উপলব্ধ |
| 160 নাম : নির্মাল ওঝা পিতার নাম: নন্দলাল ওঝা বাড়ির নং : n0157 বয়স : 65 লিঙ্গ : পুরুষ | WNM2255297 ফটো উপলব্ধ | 161 নাম : রাজীব কুমার ওঝা পিতার নাম: নির্মাল ওঝা বাড়ির নং : n0138 বয়স : 38 লিঙ্গ : পুরুষ | GPP2493633 ফটো উপলব্ধ | 162 নাম : রেখাবালা ওঝা স্বামীর নাম: নির্মাল ওঝা বাড়ির নং : n0152 বয়স : 57 লিঙ্গ : মহিলা | WNM2255081 ফটো উপলব্ধ |
| 163 নাম : সঞ্জীব ওঝা পিতার নাম: নির্মাল ওঝা বাড়ির নং : n0137 বয়স : 37 লিঙ্গ : পুরুষ | GPP2706760 ফটো উপলব্ধ | 164 নাম : রামানুজ দাস পিতার নাম: ষষ্টি চরন দাস বাড়ির নং : n0016 বয়স : 37 লিঙ্গ : পুরুষ | WNM1112630 ফটো উপলব্ধ | 165 নাম : ফুলবতী দাস স্বামীর নাম: রঘুনাথ দাস বাড়ির নং : n0016 বয়স : 39 লিঙ্গ : মহিলা | GPP2273548 ফটো উপলব্ধ |
| 166 নাম : রঘুনাথ দাস পিতার নাম: ষষ্টিচরন দাস বাড়ির নং : n0016 বয়স : 43 লিঙ্গ : পুরুষ | GPP1879436 ফটো উপলব্ধ | 167 নাম : শান্ত দাস স্বামীর নাম: রামানুজ দাস বাড়ির নং : n0016 বয়স : 26 লিঙ্গ : মহিলা | WNM2328987 ফটো উপলব্ধ | 168 নাম : শিবরাম দাশ পিতার নাম: খাঁন্দ দাশ বাড়ির নং : n0015 বয়স : 53 লিঙ্গ : পুরুষ | WB/35/240/300641 ফটো উপলব্ধ |
| 169 নাম : দুর্গা চরণ দাস পিতার নাম: খাঁন্দ দাস বাড়ির নং : n0015 বয়স : 62 লিঙ্গ : পুরুষ | WNM2255016 ফটো উপলব্ধ | 170 নাম : অষ্টমী দাস স্বামীর নাম: হৃষীকেশ দাস বাড়ির নং : n0015 বয়স : 28 লিঙ্গ : মহিলা | WNM2322626 ফটো উপলব্ধ | 171 নাম : হৃষীকেশ দাস মায়ের নাম: পার্বতী দাস বাড়ির নং : n0015 বয়স : 29 লিঙ্গ : পুরুষ | WNM1939677 ফটো উপলব্ধ |
| 172 নাম : আশ্চমী দাস স্বামীর নাম: দিলীপ দাস বাড়ির নং : এন00001 বয়স : 29 লিঙ্গ : মহিলা | WNM2414878 ফটো উপলব্ধ | 173 নাম : রাহুল দাস পিতার নাম: আলোক দাস বাড়ির নং : নং25 বয়স : 23 লিঙ্গ : পুরুষ | WNM2397123 ফটো উপলব্ধ | 174 নাম : মনজুরা দাস স্বামীর নাম: আলোক দাস বাড়ির নং : n0164 বয়স : 43 লিঙ্গ : মহিলা | GPP2270155 ফটো উপলব্ধ |
| 175 নাম : হিরণ্য দাস পিতার নাম: দুর্গাচরন দাস বাড়ির নং : n0015 বয়স : 28 লিঙ্গ : পুরুষ | WNM1939685 ফটো উপলব্ধ | 176 নাম : কুমারী অঞ্জলি স্বামীর নাম: মানস দাস বাড়ির নং : নং12 বয়স : 21 লিঙ্গ : মহিলা | WNM2595940 ফটো উপলব্ধ | 177 নাম : মঞ্জু দাস স্বামীর নাম: কিশোর দাস বাড়ির নং : n0017 বয়স : 38 লিঙ্গ : মহিলা | GPP2272326 ফটো উপলব্ধ |
| 178 নাম : কুন্তি দাস স্বামীর নাম: বৃন্দাবন দাস বাড়ির নং : নং123 বয়স : 25 লিঙ্গ : মহিলা | WNM2592004 ফটো উপলব্ধ | 179 নাম : গোপেশ দাস পিতার নাম: দিলীপ দাস বাড়ির নং : n0017 বয়স : 37 লিঙ্গ : পুরুষ | WNM1645431 ফটো উপলব্ধ | 180 নাম : তারা দাশ স্বামীর নাম: দিলীপ দাশ বাড়ির নং : n0017 বয়স : 56 লিঙ্গ : মহিলা | GPP2588820 ফটো উপলব্ধ |

| | | | | | |
|---|--------------------------|---|--------------------------|---|--------------------------------|
| 181 নাম : মানস দাস পিতার নাম: দুর্গাচরণ দাস বাড়ির নং : n0015 বয়স : 29 লিঙ্গ : পুরুষ | WNM1859495 ফটো উপলব্ধ | 182 নাম : ভারতী দাস স্বামীর নাম: শিবরাম দাস বাড়ির নং : n0015 বয়স : 44 লিঙ্গ : মহিলা | GPP1311232 ফটো উপলব্ধ | 183 নাম : পার্বতী দাশ স্বামীর নাম: শঙ্কর দাশ বাড়ির নং : n0015 বয়স : 51 লিঙ্গ : মহিলা | WB/35/240/300180 ফটো উপলব্ধ |
| 184 নাম : দিলীপ কুমার দাস পিতার নাম: হাবু লাল দাস বাড়ির নং : n0017 বয়স : 64 লিঙ্গ : পুরুষ | WNM2255032 ফটো উপলব্ধ | 185 নাম : আলোক দাস পিতার নাম: শান্তি চন্দ্র দাস বাড়ির নং : n0163 বয়স : 57 লিঙ্গ : পুরুষ | GPP1310994 ফটো উপলব্ধ | 186 নাম : হিমাংস দাস পিতার নাম: শিবরাম দাস বাড়ির নং : n0015 বয়স : 26 লিঙ্গ : পুরুষ | WNM2096667 ফটো উপলব্ধ |
| 187 নাম : বৃন্দাবন দাস পিতার নাম: শংকর দাস বাড়ির নং : n0015 বয়স : 26 লিঙ্গ : পুরুষ | WNM2096675 ফটো উপলব্ধ | 188 নাম : কিশোর দাশ পিতার নাম: হাবু দাশ বাড়ির নং : n0017 বয়স : 55 লিঙ্গ : পুরুষ | GPP1311000 ফটো উপলব্ধ | 189 নাম : সুজাতা দাস পিতার নাম: কিশোর দাস বাড়ির নং : এন0017 বয়স : 21 লিঙ্গ : মহিলা | WNM2629301 ফটো উপলব্ধ |
| 190 নাম : চায়না দাস পিতার নাম: কিশোর দাস বাড়ির নং : এন0017 বয়স : 21 লিঙ্গ : মহিলা | WNM2629327 ফটো উপলব্ধ | 191 নাম : তুলাবতি দাস স্বামীর নাম: দুর্গাচরণ দাশ বাড়ির নং : n0015 বয়স : 53 লিঙ্গ : মহিলা | WNM2351781 ফটো উপলব্ধ | 192 নাম : কিরণায় দাস পিতার নাম: দুর্গাচরণ দাস বাড়ির নং : n0015 বয়স : 24 লিঙ্গ : পুরুষ | WNM2326361 ফটো উপলব্ধ |
| 193 নাম : বিজয় কৃষ্ণ দাস পিতার নাম: শিবরাম দাস বাড়ির নং : n0015 বয়স : 24 লিঙ্গ : পুরুষ | WNM2322345 ফটো উপলব্ধ | 194 নাম : কোয়েল রুহিদাস স্বামীর নাম: হিরণ্য দাস বাড়ির নং : n0023 বয়স : 27 লিঙ্গ : মহিলা | NT01932912 ফটো উপলব্ধ | 195 নাম : সত্যপদ ধীবর পিতার নাম: জয়নাথ ধীবর বাড়ির নং : n0022 বয়স : 56 লিঙ্গ : পুরুষ | WNM2255057 ফটো উপলব্ধ |
| 196 নাম : পুটকী ধীবর স্বামীর নাম: ভোলানাথ ধীবর বাড়ির নং : n0022 বয়স : 55 লিঙ্গ : মহিলা | WNM2096568 ফটো উপলব্ধ | 197 নাম : গুনঠু ধীবর পিতার নাম: রাম চরণ ধীবর বাড়ির নং : n0021 বয়স : 37 লিঙ্গ : পুরুষ | WNM1645225 ফটো উপলব্ধ | 198 নাম : পুতুল ধীবর স্বামীর নাম: নিমাই ধীবর বাড়ির নং : নং21 বয়স : 31 লিঙ্গ : মহিলা | WNM2396554 ফটো উপলব্ধ |
| 199 নাম : যমুনা ধীবর স্বামীর নাম: ভজন ধীবর বাড়ির নং : নং0025 বয়স : 27 লিঙ্গ : মহিলা | WNM2397669 ফটো উপলব্ধ | 200 নাম : পূর্ণিমা ধীবর স্বামীর নাম: সুবল ধীবর বাড়ির নং : নং0024 বয়স : 27 লিঙ্গ : মহিলা | WNM2325751 ফটো উপলব্ধ | 201 নাম : তিলকা ধীবর স্বামীর নাম: মিহির ধীবর বাড়ির নং : n0023 বয়স : 37 লিঙ্গ : মহিলা | WNM0595231 ফটো উপলব্ধ |
| 202 নাম : মুনমুন ধীবর স্বামীর নাম: সিদাম ধীবর বাড়ির নং : নং12 বয়স : 22 লিঙ্গ : মহিলা | WNM2594802 ফটো উপলব্ধ | 203 নাম : কল্যানী রুইদাস স্বামীর নাম: হিমাংশু দাস বাড়ির নং : নং051 বয়স : 25 লিঙ্গ : মহিলা | WNM2511756 ফটো উপলব্ধ | 204 নাম : পবিতা রাজোয়াড় স্বামীর নাম: রঞ্জিত রাজোয়াড় বাড়ির নং : n0023 বয়স : 32 লিঙ্গ : মহিলা | WNM1939594 ফটো উপলব্ধ |
| 205 নাম : বনমালী ধীবর পিতার নাম: পরীক্ষিত ধীবর বাড়ির নং : n0024 বয়স : 28 লিঙ্গ : পুরুষ | WNM1939644 ফটো উপলব্ধ | 206 নাম : ধরনী ধীবর পিতার নাম: সত্যপদ ধীবর বাড়ির নং : n0022 বয়স : 28 লিঙ্গ : পুরুষ | WNM1939651 ফটো উপলব্ধ | 207 নাম : মিহির ধীবর পিতার নাম: বসন্ত ধীবর বাড়ির নং : n0023 বয়স : 57 লিঙ্গ : পুরুষ | WNM2255446 ফটো উপলব্ধ |
| 208 নাম : বাসুদেব ধীবর পিতার নাম: ফুলচাঁদ ধীবর বাড়ির নং : n0051 বয়স : 39 লিঙ্গ : পুরুষ | GPP2493674 ফটো উপলব্ধ | 209 নাম : গোপাল ধীবর মায়ের নাম: ভানুমতি ধীবর বাড়ির নং : n0051 বয়স : 39 লিঙ্গ : পুরুষ | GPP2273563 ফটো উপলব্ধ | 210 নাম : ভানুমতি ধীবর স্বামীর নাম: মহাদেব ধীবর বাড়ির নং : n0051 বয়স : 73 লিঙ্গ : মহিলা | GPP2272417 ফটো উপলব্ধ |

| | | | | | |
|--|--------------------------------|---|--------------------------------|---|--------------------------------|
| 211 নাম : সুবল ধীবর পিতার নাম: পরীক্ষিত ধীবর বাড়ির নং : n0024 বয়স : 32 লিঙ্গ : পুরুষ | WNM1550409 ফটো উপলব্ধ | 212 নাম : সিদাম ধীবর পিতার নাম: পরীক্ষিত ধীবর বাড়ির নং : n0024 বয়স : 33 লিঙ্গ : পুরুষ | WNM1645381 ফটো উপলব্ধ | 213 নাম : গীতা ধীবর স্বামীর নাম: পরীক্ষিত ধীবর বাড়ির নং : n0024 বয়স : 55 লিঙ্গ : মহিলা | WB/35/240/300144 ফটো উপলব্ধ |
| 214 নাম : পরীক্ষিত ধীবর পিতার নাম: জয়রাম ধীবর বাড়ির নং : n0024 বয়স : 61 লিঙ্গ : পুরুষ | WB/35/240/300559 ফটো উপলব্ধ | 215 নাম : মেনকা ধীবর পিতার নাম: ফুলচাঁদ ধীবর বাড়ির নং : n0024 বয়স : 34 লিঙ্গ : মহিলা | WNM1761055 ফটো উপলব্ধ | 216 নাম : ববি ধীবর স্বামীর নাম: কানাই ধীবর বাড়ির নং : n0024 বয়স : 37 লিঙ্গ : মহিলা | GPP2762649 ফটো উপলব্ধ |
| 217 নাম : কানাই ধীবর পিতার নাম: ফুলচাঁদ ধীবর বাড়ির নং : n0024 বয়স : 39 লিঙ্গ : পুরুষ | GPP2762656 ফটো উপলব্ধ | 218 নাম : নেহা ধীবর স্বামীর নাম: সাধন ধীবর বাড়ির নং : n0020 বয়স : 33 লিঙ্গ : মহিলা | WNM1939842 ফটো উপলব্ধ | 219 নাম : বিনোদ ধীবর পিতার নাম: পবন ধীবর বাড়ির নং : n0021 বয়স : 29 লিঙ্গ : পুরুষ | WNM1939818 ফটো উপলব্ধ |
| 220 নাম : চম্পা ধীবর স্বামীর নাম: বাসুদেব ধীবর বাড়ির নং : n0051 বয়স : 29 লিঙ্গ : মহিলা | WNM1939784 ফটো উপলব্ধ | 221 নাম : মীনা ধীবর স্বামীর নাম: গোপাল ধীবর বাড়ির নং : n0023 বয়স : 36 লিঙ্গ : মহিলা | WNM1988377 ফটো উপলব্ধ | 222 নাম : নারায়নী ধীবর স্বামীর নাম: ফুলচাঁদ ধীবর বাড়ির নং : n0024 বয়স : 62 লিঙ্গ : মহিলা | WB/35/240/300102 ফটো উপলব্ধ |
| 223 নাম : রঞ্জিত রাজোয়াড় পিতার নাম: রাসু রাজোয়াড় বাড়ির নং : n0023 বয়স : 37 লিঙ্গ : পুরুষ | WNM1645324 ফটো উপলব্ধ | 224 নাম : ঝুমা ধীবর স্বামীর নাম: ভৈরব ধীবর বাড়ির নং : n0023 বয়স : 39 লিঙ্গ : মহিলা | GPP2706885 ফটো উপলব্ধ | 225 নাম : ভৈরব ধীবর পিতার নাম: বসন্ত ধীবর বাড়ির নং : n0023 বয়স : 51 লিঙ্গ : পুরুষ | WB/35/240/300620 ফটো উপলব্ধ |
| 226 নাম : দয়াময় ধীবর পিতার নাম: দিলীপ ধীবর বাড়ির নং : n0023 বয়স : 30 লিঙ্গ : পুরুষ | WNM1859628 ফটো উপলব্ধ | 227 নাম : কবিতা ধীবর স্বামীর নাম: দিলীপ ধীবর বাড়ির নং : n0023 বয়স : 49 লিঙ্গ : মহিলা | WB/35/240/300146 ফটো উপলব্ধ | 228 নাম : দিলীপ ধীবর পিতার নাম: বসন্ত ধীবর বাড়ির নং : n0023 বয়স : 54 লিঙ্গ : পুরুষ | WB/35/240/300587 ফটো উপলব্ধ |
| 229 নাম : বুলু ধীবর স্বামীর নাম: শ্যামাপদ ধীবর বাড়ির নং : n0022 বয়স : 42 লিঙ্গ : মহিলা | WNM0595207 ফটো উপলব্ধ | 230 নাম : শ্যামাপদ ধীবর পিতার নাম: জয়নাথ ধীবর বাড়ির নং : n0022 বয়স : 49 লিঙ্গ : পুরুষ | WB/35/240/300666 ফটো উপলব্ধ | 231 নাম : তরনী ধীবর পিতার নাম: সত্যপদ ধীবর বাড়ির নং : n0022 বয়স : 29 লিঙ্গ : পুরুষ | WNM1859669 ফটো উপলব্ধ |
| 232 নাম : চায়না ধীবর স্বামীর নাম: সত্যপদ ধীবর বাড়ির নং : n0022 বয়স : 49 লিঙ্গ : মহিলা | WB/35/240/300152 ফটো উপলব্ধ | 233 নাম : ভীষ্ম ধীবর পিতার নাম: ভোলানাথ ধীবর বাড়ির নং : n0022 বয়স : 29 লিঙ্গ : পুরুষ | WNM1859677 ফটো উপলব্ধ | 234 নাম : ভোলানাথ ধীবর পিতার নাম: জয়নাথ ধীবর বাড়ির নং : n0022 বয়স : 58 লিঙ্গ : পুরুষ | GPP2272375 ফটো উপলব্ধ |
| 235 নাম : রঘুনাথ ধীবর পিতার নাম: ভোলানাথ ধীবর বাড়ির নং : 0000 বয়স : 25 লিঙ্গ : পুরুষ | WNM2631943 ফটো উপলব্ধ | 236 নাম : পূজা ধীবর স্বামীর নাম: তরনী ধীবর বাড়ির নং : 000 বয়স : 22 লিঙ্গ : মহিলা | WNM2631919 ফটো উপলব্ধ | 237 নাম : নিমাই ধীবর পিতার নাম: কার্তিক ধীবর বাড়ির নং : n0021 বয়স : 34 লিঙ্গ : পুরুষ | WNM1645480 ফটো উপলব্ধ |
| 238 নাম : সঞ্জয় ধীবর পিতার নাম: রামচরণ ধীবর বাড়ির নং : n0021 বয়স : 29 লিঙ্গ : পুরুষ | WNM1859693 ফটো উপলব্ধ | 239 নাম : ছায়া ধীবর স্বামীর নাম: বানেশ্বর ধীবর বাড়ির নং : n0021 বয়স : 33 লিঙ্গ : মহিলা | WNM1645241 ফটো উপলব্ধ | 240 নাম : বানেশ্বর ধীবর পিতার নাম: রামচরণ ধীবর বাড়ির নং : n0021 বয়স : 35 লিঙ্গ : পুরুষ | WNM1645258 ফটো উপলব্ধ |

| | | | | | |
|---|--------------------------------|---|--------------------------------|---|--------------------------------|
| 241 নাম : ঝর্ণা ধীবর স্বামীর নাম : গুপ্ত ধীবর বাড়ির নং : n0021 বয়স : 35 লিঙ্গ : মহিলা | WNM1645233 ফটো উপলব্ধ | 242 নাম : শেফালী ধীবর স্বামীর নাম : পবন ধীবর বাড়ির নং : n0021 বয়স : 48 লিঙ্গ : মহিলা | GPP2588846 ফটো উপলব্ধ | 243 নাম : পবন ধীবর পিতার নাম : পানু ধীবর বাড়ির নং : n0021 বয়স : 53 লিঙ্গ : পুরুষ | WB/35/240/300475 ফটো উপলব্ধ |
| 244 নাম : কার্তিক ধীবর পিতার নাম : পানু ধীবর বাড়ির নং : n0021 বয়স : 58 লিঙ্গ : পুরুষ | WB/35/240/300606 ফটো উপলব্ধ | 245 নাম : ঠান্ডা ধীবর স্বামীর নাম : রাজেশ ধীবর বাড়ির নং : n0021 বয়স : 37 লিঙ্গ : মহিলা | GPP2762623 ফটো উপলব্ধ | 246 নাম : রাজেশ ধীবর পিতার নাম : রামচরন ধীবর বাড়ির নং : n0021 বয়স : 40 লিঙ্গ : পুরুষ | GPP2762631 ফটো উপলব্ধ |
| 247 নাম : মনি ধীবর স্বামীর নাম : রামচরন ধীবর বাড়ির নং : n0021 বয়স : 56 লিঙ্গ : মহিলা | WB/35/240/300176 ফটো উপলব্ধ | 248 নাম : রামচরন ধীবর পিতার নাম : পানু ধীবর বাড়ির নং : n0021 বয়স : 64 লিঙ্গ : পুরুষ | WB/35/240/300644 ফটো উপলব্ধ | 249 নাম : ভজন ধীবর পিতার নাম : রমন চন্দ্র ধীবর বাড়ির নং : n0020 বয়স : 32 লিঙ্গ : পুরুষ | WNM1550417 ফটো উপলব্ধ |
| 250 নাম : সাধন ধীবর পিতার নাম : রমন চন্দ্র ধীবর বাড়ির নং : n0020 বয়স : 37 লিঙ্গ : পুরুষ | GPP2762706 ফটো উপলব্ধ | 251 নাম : রঞ্জিত পরামানিক পিতার নাম : রামপদ পরামানিক বাড়ির নং : n0114 বয়স : 28 লিঙ্গ : পুরুষ | WNM1988369 ফটো উপলব্ধ | 252 নাম : কাবেরী পরামানিক স্বামীর নাম : লক্ষন পরামানিক বাড়ির নং : n0118 বয়স : 41 লিঙ্গ : মহিলা | WNM0590380 ফটো উপলব্ধ |
| 253 নাম : রোজেন্দা খাতুন পিতার নাম : শেখ খালিক মল্লিক বাড়ির নং : 00 বয়স : 31 লিঙ্গ : মহিলা | ZJZ1705201 ফটো উপলব্ধ | 254 নাম : পার্বতী পরামানিক স্বামীর নাম : রামপদ পরামানিক বাড়ির নং : n0115 বয়স : 39 লিঙ্গ : মহিলা | GPP2706489 ফটো উপলব্ধ | 255 নাম : রামপদ পরামানিক পিতার নাম : গোবিন্দ পরামানিক বাড়ির নং : n0114 বয়স : 49 লিঙ্গ : পুরুষ | WB/35/240/297269 ফটো উপলব্ধ |
| 256 নাম : লতিকা পরামানিক স্বামীর নাম : মুকুন্দ পরামানিক বাড়ির নং : n0111 বয়স : 71 লিঙ্গ : মহিলা | WB/35/240/297342 ফটো উপলব্ধ | 257 নাম : মুকুন্দ পরামানিক পিতার নাম : বৈদ্যনাথ পরামানিক বাড়ির নং : n0110 বয়স : 78 লিঙ্গ : পুরুষ | GPP2268761 ফটো উপলব্ধ | 258 নাম : দিপালী পরামানিক পিতার নাম : লক্ষন পরামানিক বাড়ির নং : n065 বয়স : 23 লিঙ্গ : মহিলা | WNM2511483 ফটো উপলব্ধ |
| 259 নাম : সঞ্জীত পরামানিক পিতার নাম : দিগাম্বর পরামানিক বাড়ির নং : n0203 বয়স : 29 লিঙ্গ : পুরুষ | WNM1859214 ফটো উপলব্ধ | 260 নাম : সঞ্জয় পরামানিক পিতার নাম : লক্ষণ পরামানিক বাড়ির নং : n0 বয়স : 24 লিঙ্গ : পুরুষ | WNM2323566 ফটো উপলব্ধ | 261 নাম : দিপালী পরামানিক পিতার নাম : দিগাম্বর পরামানিক বাড়ির নং : বহড়া বয়স : 23 লিঙ্গ : মহিলা | WNM2457752 ফটো উপলব্ধ |
| 262 নাম : লক্ষন পরামানিক পিতার নাম : মুকুন্দ পরামানিক বাড়ির নং : n0117 বয়স : 44 লিঙ্গ : পুরুষ | GPP1876135 ফটো উপলব্ধ | 263 নাম : বন্দনা পরামানিক স্বামীর নাম : মহাদেব পরামানিক বাড়ির নং : n0120 বয়স : 36 লিঙ্গ : মহিলা | GPP2762144 ফটো উপলব্ধ | 264 নাম : চন্দনা পরামানিক পিতার নাম : রামপদ পরামানিক বাড়ির নং : n0123 বয়স : 22 লিঙ্গ : মহিলা | WNM2592293 ফটো উপলব্ধ |
| 265 নাম : আলতা পরামানিক স্বামীর নাম : গোলক পরামানিক বাড়ির নং : n0182 বয়স : 41 লিঙ্গ : মহিলা | GPP2268720 ফটো উপলব্ধ | 266 নাম : রবীন্দ্রনাথ পরামানিক পিতার নাম : মুকুন্দ পরামানিক বাড়ির নং : n0145 বয়স : 40 লিঙ্গ : পুরুষ | GPP2268795 ফটো উপলব্ধ | 267 নাম : মেনকা পরামানিক স্বামীর নাম : অতুল পরামানিক বাড়ির নং : n0204 বয়স : 39 লিঙ্গ : মহিলা | GPP2706505 ফটো উপলব্ধ |
| 268 নাম : সুন্দরা বাড়ুরি পিতার নাম : অর্জুন বাড়ুরি বাড়ির নং : এন00038 বয়স : 28 লিঙ্গ : মহিলা | WNM2446334 ফটো উপলব্ধ | 269 নাম : বিষ্ণু বাড়ুরি পিতার নাম : সুভাষ বাড়ুরি বাড়ির নং : এন00001 বয়স : 24 লিঙ্গ : পুরুষ | WNM2445286 ফটো উপলব্ধ | 270 নাম : ভাবী বাড়ুরী স্বামীর নাম : সুধীর বাড়ুরী বাড়ির নং : n0078 বয়স : 68 লিঙ্গ : মহিলা | WB/35/240/300262 ফটো উপলব্ধ |

| | | | | | | | | |
|---|------------------|------------|---|------------|------------|--|------------------|------------|
| 271 নাম : সুভাষ বাউরী পিতার নাম: রাধু বাউরী বাড়ির নং : n0076 বয়স : 55 লিঙ্গ : পুরুষ | WB/35/240/300503 | ফটো উপলব্ধ | 272 নাম : রিনা বাউরি পিতার নাম: নিমাই বাউরি বাড়ির নং : এন0037 বয়স : 24 লিঙ্গ : মহিলা | WNM2446409 | ফটো উপলব্ধ | 273 নাম : ফুলু বাউরী স্বামীর নাম: লালটু বাউরী বাড়ির নং : n0069 বয়স : 36 লিঙ্গ : মহিলা | WNM1550490 | ফটো উপলব্ধ |
| 274 নাম : তপন কুমার বাউরী পিতার নাম: খেপু বাউরী বাড়ির নং : n0074 বয়স : 50 লিঙ্গ : পুরুষ | GPP1263219 | ফটো উপলব্ধ | 275 নাম : বাদল বাউরী পিতার নাম: কুঞ্জ বাউরী বাড়ির নং : n0054 বয়স : 49 লিঙ্গ : পুরুষ | WNM2351757 | ফটো উপলব্ধ | 276 নাম : মমতা বাউরী স্বামীর নাম: সুভাষ বাউরী বাড়ির নং : n0075 বয়স : 53 লিঙ্গ : মহিলা | WB/35/240/300502 | ফটো উপলব্ধ |
| 277 নাম : শিবানী বাউরী স্বামীর নাম: রাজু বাউরী বাড়ির নং : নং0025 বয়স : 24 লিঙ্গ : মহিলা | WNM2397693 | ফটো উপলব্ধ | 278 নাম : মেনকা বাউরী স্বামীর নাম: কালীপদ বাউরী বাড়ির নং : n0042 বয়স : 73 লিঙ্গ : মহিলা | GPP2272524 | ফটো উপলব্ধ | 279 নাম : বীরবল বাউরী পিতার নাম: বাঁকু বাউরী বাড়ির নং : n0044 বয়স : 35 লিঙ্গ : পুরুষ | WNM1443464 | ফটো উপলব্ধ |
| 280 নাম : লালটু বাউরী পিতার নাম: গোবর্ধন বাউরী বাড়ির নং : n0069 বয়স : 40 লিঙ্গ : পুরুষ | WNM1550482 | ফটো উপলব্ধ | 281 নাম : সৌরভ বাউরী পিতার নাম: বনমালী বাউরী বাড়ির নং : n0037 বয়স : 24 লিঙ্গ : পুরুষ | WNM2325835 | ফটো উপলব্ধ | 282 নাম : পদ্মাবতী বাউরী স্বামীর নাম: রামপদ বাউরী বাড়ির নং : n0069 বয়স : 40 লিঙ্গ : মহিলা | WNM1443498 | ফটো উপলব্ধ |
| 283 নাম : তারা বাউরী স্বামীর নাম: গতি বাউরী বাড়ির নং : n0054 বয়স : 42 লিঙ্গ : মহিলা | GPP2272573 | ফটো উপলব্ধ | 284 নাম : রিতা বাউরী স্বামীর নাম: মেঘনাত বাউরী বাড়ির নং : n0054 বয়স : 43 লিঙ্গ : মহিলা | GPP2272581 | ফটো উপলব্ধ | 285 নাম : কাল্পাবতী বাউরী স্বামীর নাম: হরিপদ বাউরী বাড়ির নং : n0039 বয়স : 65 লিঙ্গ : মহিলা | WNM2255339 | ফটো উপলব্ধ |
| 286 নাম : আশ্চমী বাউরী স্বামীর নাম: ইন্দ্রজিত বাউরী বাড়ির নং : n0052 বয়স : 53 লিঙ্গ : মহিলা | WNM2255156 | ফটো উপলব্ধ | 287 নাম : দুলালী বাউরী স্বামীর নাম: ধীরেন বাউরী বাড়ির নং : n0042 বয়স : 43 লিঙ্গ : মহিলা | GPP2272540 | ফটো উপলব্ধ | 288 নাম : মঞ্জয় বাউরী পিতার নাম: খুকু বাউরী বাড়ির নং : n0050 বয়স : 39 লিঙ্গ : পুরুষ | WNM0986794 | ফটো উপলব্ধ |
| 289 নাম : লেহালী বাউরী স্বামীর নাম: দুঃখন বাউরী বাড়ির নং : n0039 বয়স : 54 লিঙ্গ : মহিলা | WNM2255313 | ফটো উপলব্ধ | 290 নাম : করুনা বাউরী স্বামীর নাম: কার্তিক বাউরী বাড়ির নং : n0082 বয়স : 71 লিঙ্গ : মহিলা | WNM2255255 | ফটো উপলব্ধ | 291 নাম : খকু বাউরী পিতার নাম: জ্যোতি বাউরী বাড়ির নং : n0050 বয়স : 67 লিঙ্গ : পুরুষ | WNM2254993 | ফটো উপলব্ধ |
| 292 নাম : কলবতী বাউরী স্বামীর নাম: ভাগবত বাউরী বাড়ির নং : n0093 বয়স : 45 লিঙ্গ : মহিলা | GPP1877539 | ফটো উপলব্ধ | 293 নাম : যমুনা বাউরী স্বামীর নাম: সঞ্জয় বাউরী বাড়ির নং : n0050 বয়স : 36 লিঙ্গ : মহিলা | WNM0986778 | ফটো উপলব্ধ | 294 নাম : দিলীপ বাউরী পিতার নাম: অমল্য বাউরী বাড়ির নং : n0068 বয়স : 49 লিঙ্গ : পুরুষ | WB/35/240/300249 | ফটো উপলব্ধ |
| 295 নাম : পুতনা বাউরী স্বামীর নাম: বিরিঞ্চি বাউরী বাড়ির নং : n0055 বয়স : 74 লিঙ্গ : মহিলা | WB/35/240/300327 | ফটো উপলব্ধ | 296 নাম : অষ্টমী বাউরী স্বামীর নাম: অতুল বাউরী বাড়ির নং : n0040 বয়স : 43 লিঙ্গ : মহিলা | WNM1645282 | ফটো উপলব্ধ | 297 নাম : কপুরা বাউরী স্বামীর নাম: গোরাচাঁদ বাউরী বাড়ির নং : n0045 বয়স : 35 লিঙ্গ : মহিলা | WNM1321488 | ফটো উপলব্ধ |
| 298 নাম : গোরাচাঁদ বাউরী পিতার নাম: ঝগড়ী বাউরী বাড়ির নং : n0045 বয়স : 45 লিঙ্গ : পুরুষ | GPP2272698 | ফটো উপলব্ধ | 299 নাম : ক্রান্তি বাউরী স্বামীর নাম: রাজেন্দ্র বাউরী বাড়ির নং : n0043 বয়স : 46 লিঙ্গ : মহিলা | GPP2272714 | ফটো উপলব্ধ | 300 নাম : তারাপদ বাউরী পিতার নাম: ঝগড়ী বাউরী বাড়ির নং : n0045 বয়স : 52 লিঙ্গ : পুরুষ | GPP1264878 | ফটো উপলব্ধ |

| | | | | | | | | |
|---|------------------|------------|---|------------|------------|---|------------|------------|
| 301 নাম : পুষ্প বাউরী স্বামীর নাম: দিলীপ বাউরী বাড়ির নং : n0068 বয়স : 46 লিঙ্গ : মহিলা | WB/35/240/300109 | ফটো উপলব্ধ | 302 নাম : গোবর্দ্ধন বাউরী পিতার নাম: শ্রীপতি বাউরী বাড়ির নং : n0069 বয়স : 68 লিঙ্গ : পুরুষ | GPP2588911 | ফটো উপলব্ধ | 303 নাম : আবতারা বাউরী স্বামীর নাম: গোবর্দ্ধন বাউরী বাড়ির নং : n0069 বয়স : 63 লিঙ্গ : মহিলা | GPP2588929 | ফটো উপলব্ধ |
| 304 নাম : স্বপন বাউরী পিতার নাম: হরিপদ বাউরী বাড়ির নং : n0039 বয়স : 41 লিঙ্গ : পুরুষ | GPP2273647 | ফটো উপলব্ধ | 305 নাম : রামপদ বাউরী পিতার নাম: গোবর্দ্ধন বাউরী বাড়ির নং : n0069 বয়স : 47 লিঙ্গ : পুরুষ | GPP1879725 | ফটো উপলব্ধ | 306 নাম : ভজন বাউরী পিতার নাম: তারাপদ বাউরী বাড়ির নং : n0045 বয়স : 35 লিঙ্গ : পুরুষ | WNM0986760 | ফটো উপলব্ধ |
| 307 নাম : রণজীত বাউরী পিতার নাম: কুরান বাউরী বাড়ির নং : n0050 বয়স : 31 লিঙ্গ : পুরুষ | WNM1645209 | ফটো উপলব্ধ | 308 নাম : ভখু বাউরী পিতার নাম: কালিপদ বাউরী বাড়ির নং : n0042 বয়স : 46 লিঙ্গ : পুরুষ | WNM1443456 | ফটো উপলব্ধ | 309 নাম : বিক্রম কুমার মিশ্র পিতার নাম: রথীন্দ্রনাথ মিশ্র বাড়ির নং : nং045 বয়স : 31 লিঙ্গ : পুরুষ | WNM2511780 | ফটো উপলব্ধ |
| 310 নাম : সবিতা বাউরী স্বামীর নাম: ভখু বাউরী বাড়ির নং : n0042 বয়স : 35 লিঙ্গ : মহিলা | WNM1645316 | ফটো উপলব্ধ | 311 নাম : যমুনা বাউরী স্বামীর নাম: সুরেন্দ্র বাউরী বাড়ির নং : n0043 বয়স : 75 লিঙ্গ : মহিলা | GPP1265016 | ফটো উপলব্ধ | 312 নাম : বাকু বাউরী পিতার নাম: বলাই বাউরী বাড়ির নং : n0044 বয়স : 93 লিঙ্গ : পুরুষ | GPP1264639 | ফটো উপলব্ধ |
| 313 নাম : কবিতা বাউরী স্বামীর নাম: বাকু বাউরী বাড়ির নং : n0044 বয়স : 58 লিঙ্গ : মহিলা | GPP2272722 | ফটো উপলব্ধ | 314 নাম : বৈদ্যনাথ বাউরী পিতার নাম: সনজয় বাউরী বাড়ির নং : nং123 বয়স : 21 লিঙ্গ : পুরুষ | WNM2591147 | ফটো উপলব্ধ | 315 নাম : প্রশান্ত বাউরী পিতার নাম: দুঃখন বাউরী বাড়ির নং : এন0039 বয়স : 22 লিঙ্গ : পুরুষ | WNM2549608 | ফটো উপলব্ধ |
| 316 নাম : অমিত বাউরী পিতার নাম: বাকু বাউরী বাড়ির নং : n0044 বয়স : 32 লিঙ্গ : পুরুষ | WNM1550318 | ফটো উপলব্ধ | 317 নাম : আমেরজান বিবি স্বামীর নাম: মহ হানিফ আনসারি বাড়ির নং : nং 27 বয়স : 35 লিঙ্গ : মহিলা | IAP1240696 | ফটো উপলব্ধ | 318 নাম : বিপ্লব বাউরী পিতার নাম: বনমালী বাউরী বাড়ির নং : না বয়স : 21 লিঙ্গ : পুরুষ | WNM2538049 | ফটো উপলব্ধ |
| 319 নাম : অবধেস কুমার মিশ্র পিতার নাম: রথীন্দ্র নাথ মিশ্র বাড়ির নং : nং034 বয়স : 41 লিঙ্গ : পুরুষ | WNM2511764 | ফটো উপলব্ধ | 320 নাম : চন্দনা বাউরী স্বামীর নাম: বলদেব বাউরী বাড়ির নং : n0042 বয়স : 34 লিঙ্গ : মহিলা | WNM1645308 | ফটো উপলব্ধ | 321 নাম : চুমকি বাউরী স্বামীর নাম: বিবি বাউরী বাড়ির নং : nং021 বয়স : 23 লিঙ্গ : মহিলা | WNM2476141 | ফটো উপলব্ধ |
| 322 নাম : দীপালি বাউরী পিতার নাম: শুকলাল বাউরী বাড়ির নং : n0069 বয়স : 35 লিঙ্গ : মহিলা | WNM2029635 | ফটো উপলব্ধ | 323 নাম : বিবি বাউরী পিতার নাম: নিরাপদ বাউরী বাড়ির নং : n0043 বয়স : 26 লিঙ্গ : পুরুষ | WNM2096576 | ফটো উপলব্ধ | 324 নাম : মুকেশ বাউরী পিতার নাম: আকুল বাউরী বাড়ির নং : এন0000 বয়স : 25 লিঙ্গ : পুরুষ | WNM2164457 | ফটো উপলব্ধ |
| 325 নাম : নিরাপদ বাউরী পিতার নাম: সুরেন্দ্র বাউরী বাড়ির নং : n0043 বয়স : 53 লিঙ্গ : পুরুষ | GPP1264712 | ফটো উপলব্ধ | 326 নাম : সুলোচনা বাউরী স্বামীর নাম: তারাপদ বাউরী বাড়ির নং : n0045 বয়স : 50 লিঙ্গ : মহিলা | GPP1264969 | ফটো উপলব্ধ | 327 নাম : সাধন বাউরী পিতার নাম: তারাপদ বাউরী বাড়ির নং : n0045 বয়স : 30 লিঙ্গ : পুরুষ | WNM1760867 | ফটো উপলব্ধ |
| 328 নাম : রজনী বাউরী স্বামীর নাম: বিরেন বাউরী বাড়ির নং : nং123 বয়স : 24 লিঙ্গ : মহিলা | WNM2596187 | ফটো উপলব্ধ | 329 নাম : নারদ বাউরী পিতার নাম: ঝগড়া বাউরী বাড়ির নং : n0045 বয়স : 49 লিঙ্গ : পুরুষ | GPP2272680 | ফটো উপলব্ধ | 330 নাম : অঞ্জনা বাউরী স্বামীর নাম: নারদ বাউরী বাড়ির নং : n0045 বয়স : 41 লিঙ্গ : মহিলা | GPP2273571 | ফটো উপলব্ধ |

| | | | | | |
|--|--------------------------------|---|--------------------------------|---|--------------------------------|
| 331 নাম : রেখা বাউরী স্বামীর নাম: শশাঙ্ক বাউরী বাড়ির নং : n0050 বয়স : 34 লিঙ্গ : মহিলা | WNM1645217 ফটো উপলব্ধ | 332 নাম : সাধনা বাউরী স্বামীর নাম: রঞ্জিত বাউরী বাড়ির নং : n0050 বয়স : 31 লিঙ্গ : মহিলা | WNM1859560 ফটো উপলব্ধ | 333 নাম : পবন বাউরী পিতার নাম: কানাই বাউরী বাড়ির নং : n0053 বয়স : 64 লিঙ্গ : পুরুষ | GPP2588903 ফটো উপলব্ধ |
| 334 নাম : নিখিল বাউরী পিতার নাম: পবন বাউরী বাড়ির নং : n0053 বয়স : 41 লিঙ্গ : পুরুষ | WNM1550458 ফটো উপলব্ধ | 335 নাম : বন্দনা বাউরী স্বামীর নাম: নিখিল বাউরী বাড়ির নং : n0053 বয়স : 33 লিঙ্গ : মহিলা | WNM1550466 ফটো উপলব্ধ | 336 নাম : গণেশ বাউরী পিতার নাম: পবন বাউরী বাড়ির নং : n0053 বয়স : 33 লিঙ্গ : পুরুষ | WNM1645357 ফটো উপলব্ধ |
| 337 নাম : সবর্না বাউরী স্বামীর নাম: গণেশ বাউরী বাড়ির নং : 000 বয়স : 24 লিঙ্গ : মহিলা | WNM2631851 ফটো উপলব্ধ | 338 নাম : সরস্বতী বাউরী স্বামীর নাম: বাদল বাউরী বাড়ির নং : n0054 বয়স : 50 লিঙ্গ : মহিলা | WB/35/240/300454 ফটো উপলব্ধ | 339 নাম : মুকেশ বাউরী পিতার নাম: পবন বাউরী বাড়ির নং : n0054 বয়স : 33 লিঙ্গ : পুরুষ | WNM1645340 ফটো উপলব্ধ |
| 340 নাম : মেঘনাথ বাউরী পিতার নাম: কুঞ্জু বাউরী বাড়ির নং : n0054 বয়স : 51 লিঙ্গ : পুরুষ | GPP2272557 ফটো উপলব্ধ | 341 নাম : গতি বাউরী পিতার নাম: কুঞ্জু বাউরী বাড়ির নং : n0054 বয়স : 48 লিঙ্গ : পুরুষ | GPP2272565 ফটো উপলব্ধ | 342 নাম : গৌতম বৌরী পিতার নাম: গাতী বাউরী বাড়ির নং : 000 বয়স : 23 লিঙ্গ : পুরুষ | WNM2631695 ফটো উপলব্ধ |
| 343 নাম : অমিত বাউরী পিতার নাম: মেঘনাথ বাউরী বাড়ির নং : 000 বয়স : 23 লিঙ্গ : পুরুষ | WNM2631703 ফটো উপলব্ধ | 344 নাম : শকুন্তলা বাউরী স্বামীর নাম: বিরবল বাউরী বাড়ির নং : n0044 বয়স : 33 লিঙ্গ : মহিলা | WNM1760842 ফটো উপলব্ধ | 345 নাম : সিদাম বাউরী পিতার নাম: কিষ্ট বাউরী বাড়ির নং : n0041 বয়স : 28 লিঙ্গ : পুরুষ | WNM1939636 ফটো উপলব্ধ |
| 346 নাম : পার্থ বাউরী পিতার নাম: কুড়ান বাউরী বাড়ির নং : n0050 বয়স : 29 লিঙ্গ : পুরুষ | WNM1859578 ফটো উপলব্ধ | 347 নাম : মিলু মুদি স্বামীর নাম: বলাই মুদি বাড়ির নং : n0055 বয়স : 35 লিঙ্গ : মহিলা | WNM2055952 ফটো উপলব্ধ | 348 নাম : সুজিত বাউরী পিতার নাম: তারাপদ বাউরী বাড়ির নং : n0045 বয়স : 26 লিঙ্গ : পুরুষ | WNM2096550 ফটো উপলব্ধ |
| 349 নাম : বিকাশ বাউরী পিতার নাম: গৌরাঙ্গ বাউরী বাড়ির নং : n0038 বয়স : 28 লিঙ্গ : পুরুষ | WNM1939693 ফটো উপলব্ধ | 350 নাম : সন্ধ্যা বাউরী স্বামীর নাম: অর্জন বাউরী বাড়ির নং : n0038 বয়স : 52 লিঙ্গ : মহিলা | GPP2272482 ফটো উপলব্ধ | 351 নাম : দেবী বাউরী স্বামীর নাম: নিতাই বাউরী বাড়ির নং : n0038 বয়স : 40 লিঙ্গ : মহিলা | GPP2273662 ফটো উপলব্ধ |
| 352 নাম : হরিপদ বাউরী পিতার নাম: গোবিন্দ বাউরী বাড়ির নং : n0039 বয়স : 69 লিঙ্গ : পুরুষ | WB/35/240/300627 ফটো উপলব্ধ | 353 নাম : রাজু বাউরী পিতার নাম: হরিপদ বাউরী বাড়ির নং : n0039 বয়স : 30 লিঙ্গ : পুরুষ | WNM1859487 ফটো উপলব্ধ | 354 নাম : আকুল বাউরী পিতার নাম: কর্ন বাউরী বাড়ির নং : n0041 বয়স : 62 লিঙ্গ : পুরুষ | WB/35/240/300662 ফটো উপলব্ধ |
| 355 নাম : গণেশ বাউরী পিতার নাম: আকুল বাউরী বাড়ির নং : n0041 বয়স : 39 লিঙ্গ : পুরুষ | GPP2273639 ফটো উপলব্ধ | 356 নাম : কৃষ্ণ বাউরী পিতার নাম: কর্ন বাউরী বাড়ির নং : n0041 বয়স : 58 লিঙ্গ : পুরুষ | WB/35/240/300442 ফটো উপলব্ধ | 357 নাম : বৃন্দা বাউরী স্বামীর নাম: কৃষ্ণ বাউরী বাড়ির নং : n0041 বয়স : 54 লিঙ্গ : মহিলা | GPP1264993 ফটো উপলব্ধ |
| 358 নাম : বলদেব বাউরী পিতার নাম: কালিপদ বাউরী বাড়ির নং : n0042 বয়স : 37 লিঙ্গ : পুরুষ | WNM1645290 ফটো উপলব্ধ | 359 নাম : বেলা বাউরী স্বামীর নাম: রবি বাউরী বাড়ির নং : n0043 বয়স : 28 লিঙ্গ : মহিলা | WNM1939701 ফটো উপলব্ধ | 360 নাম : পদ্মা বাউরী স্বামীর নাম: অমিত বাউরী বাড়ির নং : n0036 বয়স : 31 লিঙ্গ : মহিলা | WNM2164416 ফটো উপলব্ধ |

| | | | | | |
|--|--------------------------|---|--------------------------------|---|--------------------------|
| 361 নাম : মনেষ বাউরী পিতার নাম: কুষ্টি বাউরী বাড়ির নং : নং041 বয়স : 25 লিঙ্গ : পুরুষ | WNM2164408 ফটো উপলব্ধ | 362 নাম : কিশোর বাউরী পিতার নাম: বাদল বাউরী বাড়ির নং : এন0000 বয়স : 28 লিঙ্গ : পুরুষ | WNM2164481 ফটো উপলব্ধ | 363 নাম : গীতা বাউরী পিতার নাম: সুকু বাউরী বাড়ির নং : n0069 বয়স : 28 লিঙ্গ : মহিলা | WNM2029643 ফটো উপলব্ধ |
| 364 নাম : বাতি বাউরী স্বামীর নাম: কুড়ান বাউরী বাড়ির নং : n0050 বয়স : 63 লিঙ্গ : মহিলা | GPP2272607 ফটো উপলব্ধ | 365 নাম : ইন্দ্রজিৎ বাউরী পিতার নাম: মিতন বাউরী বাড়ির নং : n0052 বয়স : 64 লিঙ্গ : পুরুষ | WNM2255172 ফটো উপলব্ধ | 366 নাম : ভাগবত বাউরী পিতার নাম: কমল বাউরী বাড়ির নং : n0092 বয়স : 43 লিঙ্গ : পুরুষ | GPP1310903 ফটো উপলব্ধ |
| 367 নাম : অলকা বাউরী স্বামীর নাম: মনভুল বাউরী বাড়ির নং : n0096 বয়স : 59 লিঙ্গ : মহিলা | WNM2254910 ফটো উপলব্ধ | 368 নাম : অতুল বাউরী পিতার নাম: রাঘব বাউরী বাড়ির নং : n0040 বয়স : 47 লিঙ্গ : পুরুষ | WNM1645274 ফটো উপলব্ধ | 369 নাম : সন্ধ্যা বাউরী স্বামীর নাম: সুকু বাউরী বাড়ির নং : n0069 বয়স : 58 লিঙ্গ : মহিলা | GPP2272649 ফটো উপলব্ধ |
| 370 নাম : সন্তোষী বাউরী স্বামীর নাম: মানিক বাউরী বাড়ির নং : n0095 বয়স : 36 লিঙ্গ : মহিলা | WNM1502392 ফটো উপলব্ধ | 371 নাম : নিতাই বাউরী পিতার নাম: গোষ্ঠ বাউরী বাড়ির নং : n0038 বয়স : 54 লিঙ্গ : পুরুষ | WNM2254902 ফটো উপলব্ধ | 372 নাম : সঞ্জয় বাউরী পিতার নাম: ঋণু বাউরী বাড়ির নং : n0050 বয়স : 41 লিঙ্গ : পুরুষ | WNM0595538 ফটো উপলব্ধ |
| 373 নাম : সুকু বাউরী পিতার নাম: শ্রীপতি বাউরী বাড়ির নং : n0069 বয়স : 63 লিঙ্গ : পুরুষ | GPP2272631 ফটো উপলব্ধ | 374 নাম : অঞ্জনা বাউরী স্বামীর নাম: স্বপন বাউরী বাড়ির নং : n0039 বয়স : 38 লিঙ্গ : মহিলা | WNM0986786 ফটো উপলব্ধ | 375 নাম : দুঃখন বাউরী পিতার নাম: গোবিন্দ বাউরী বাড়ির নং : n0039 বয়স : 60 লিঙ্গ : পুরুষ | GPP2272656 ফটো উপলব্ধ |
| 376 নাম : শৈবা বাউরী স্বামীর নাম: নীরপাড়া বরি বাড়ির নং : n0043 বয়স : 49 লিঙ্গ : মহিলা | GPP1311380 ফটো উপলব্ধ | 377 নাম : শশাঙ্ক বাউরী পিতার নাম: কুরান বাউরী বাড়ির নং : n0050 বয়স : 33 লিঙ্গ : পুরুষ | WNM1443480 ফটো উপলব্ধ | 378 নাম : মঞ্জু বাউরী স্বামীর নাম: মঞ্জয় বাউরী বাড়ির নং : n0050 বয়স : 37 লিঙ্গ : মহিলা | WNM1443472 ফটো উপলব্ধ |
| 379 নাম : পৌতম বাউরী পিতার নাম: নিরাপদ বাউরী বাড়ির নং : n0035 বয়স : 31 লিঙ্গ : পুরুষ | WNM1760925 ফটো উপলব্ধ | 380 নাম : বীরেন বাউরী পিতার নাম: নিরাপদ বাউরী বাড়ির নং : n0035 বয়স : 34 লিঙ্গ : পুরুষ | WNM1550342 ফটো উপলব্ধ | 381 নাম : রহিত বাউরী পিতার নাম: নিরাপদ বাউরী বাড়ির নং : n0035 বয়স : 36 লিঙ্গ : পুরুষ | WNM1550359 ফটো উপলব্ধ |
| 382 নাম : অর্পনা বাউরী স্বামীর নাম: ধীরেন বাউরী বাড়ির নং : n0035 বয়স : 35 লিঙ্গ : মহিলা | WNM1443746 ফটো উপলব্ধ | 383 নাম : ধীরেন বাউরী পিতার নাম: নিরাপদ বাউরী বাড়ির নং : n0035 বয়স : 39 লিঙ্গ : পুরুষ | GPP2706810 ফটো উপলব্ধ | 384 নাম : ভজন বাউরী স্বামীর নাম: নিরাপদ বাউরী বাড়ির নং : n0035 বয়স : 59 লিঙ্গ : মহিলা | WNM1443431 ফটো উপলব্ধ |
| 385 নাম : শীলা বাউরী স্বামীর নাম: বাবলু বাউরী বাড়ির নং : n0037 বয়স : 31 লিঙ্গ : মহিলা | WNM1760859 ফটো উপলব্ধ | 386 নাম : বাবলু বাউরী পিতার নাম: অম্বুজ বাউরী বাড়ির নং : n0037 বয়স : 40 লিঙ্গ : পুরুষ | GPP2273688 ফটো উপলব্ধ | 387 নাম : বৈশাখী বাউরী স্বামীর নাম: নিমাই বাউরী বাড়ির নং : n0037 বয়স : 40 লিঙ্গ : মহিলা | GPP2273670 ফটো উপলব্ধ |
| 388 নাম : মালতি বাউরী স্বামীর নাম: বনমালী বাউরী বাড়ির নং : n0037 বয়স : 45 লিঙ্গ : মহিলা | GPP2273654 ফটো উপলব্ধ | 389 নাম : বনমালী বাউরী পিতার নাম: অম্বুজ বাউরী বাড়ির নং : n0037 বয়স : 53 লিঙ্গ : পুরুষ | WB/35/240/300389 ফটো উপলব্ধ | 390 নাম : গেনু বাউরী স্বামীর নাম: খেপু বাউরী বাড়ির নং : n0104 বয়স : 65 লিঙ্গ : মহিলা | GPP2270312 ফটো উপলব্ধ |

| | | | | | |
|--|--------------------------------|---|--------------------------------|--|--------------------------------|
| 391 নাম : চিত্তামনি বাউরী স্বামীর নাম: স্বপন বাউরী বাড়ির নং : n0106 বয়স : 47 লিঙ্গ : মহিলা | GPP1312180 ফটো উপলব্ধ | 392 নাম : পৌরী বাউরী স্বামীর নাম: তপন কুমার বাউরী বাড়ির নং : n0107 বয়স : 42 লিঙ্গ : মহিলা | GPP2270486 ফটো উপলব্ধ | 393 নাম : কালাচাঁদ বাউরী পিতার নাম: খেপু বাউরী বাড়ির নং : n0108 বয়স : 43 লিঙ্গ : পুরুষ | GPP1877570 ফটো উপলব্ধ |
| 394 নাম : স্নেহলতা বাউরী স্বামীর নাম: কালাচাঁদ বাউরী বাড়ির নং : n0109 বয়স : 36 লিঙ্গ : মহিলা | WNM0986737 ফটো উপলব্ধ | 395 নাম : অষ্টমী বাউরী স্বামীর নাম: রতন বাউরী বাড়ির নং : n0101 বয়স : 55 লিঙ্গ : মহিলা | WB/35/240/300367 ফটো উপলব্ধ | 396 নাম : মানিক বাউরী পিতার নাম: খেপু বাউরী বাড়ির নং : n0112 বয়স : 42 লিঙ্গ : পুরুষ | GPP2273373 ফটো উপলব্ধ |
| #2 397 নাম : সুলোচনা বাউরী স্বামীর নাম: রতন বাউরী বাড়ির নং : n0100 বয়স : 45 লিঙ্গ : মহিলা | WNM1939776 ফটো উপলব্ধ | 398 নাম : অনিতা বাউরী পিতার নাম: বৈষ্ণব বাউরী বাড়ির নং : n0100 বয়স : 48 লিঙ্গ : মহিলা | WNM1939768 ফটো উপলব্ধ | 399 নাম : রতন বাউরী পিতার নাম: বৈষ্ণব বাউরী বাড়ির নং : n0100 বয়স : 56 লিঙ্গ : পুরুষ | WB/35/240/300265 ফটো উপলব্ধ |
| 400 নাম : ঝালু বাউরী স্বামীর নাম: ভৈরব বাউরী বাড়ির নং : n0098 বয়স : 45 লিঙ্গ : মহিলা | GPP1877596 ফটো উপলব্ধ | 401 নাম : পুতুনা বাউরী স্বামীর নাম: সঞ্জয় বাউরী বাড়ির নং : n0090 বয়স : 45 লিঙ্গ : মহিলা | GPP1310515 ফটো উপলব্ধ | 402 নাম : মনভুল বাউরী পিতার নাম: বৈষ্ণব বাউরী বাড়ির নং : n0085 বয়স : 68 লিঙ্গ : পুরুষ | WB/35/240/300444 ফটো উপলব্ধ |
| 403 নাম : ছবি বাউরী স্বামীর নাম: মধুসূদন বাউরী বাড়ির নং : n0084 বয়স : 45 লিঙ্গ : মহিলা | WNM1443084 ফটো উপলব্ধ | 404 নাম : মধুসূদন বাউরী পিতার নাম: বৈষ্ণব বাউরী বাড়ির নং : n0083 বয়স : 62 লিঙ্গ : পুরুষ | WB/35/240/300686 ফটো উপলব্ধ | 405 নাম : সঞ্জয় বাউরী পিতার নাম: সুধীর বাউরী বাড়ির নং : n0079 বয়স : 48 লিঙ্গ : পুরুষ | WB/35/240/300617 ফটো উপলব্ধ |
| 406 নাম : অর্জুন বাউরী পিতার নাম: গোষ্ঠ বাউরী বাড়ির নং : n0038 বয়স : 57 লিঙ্গ : পুরুষ | WB/35/240/300186 ফটো উপলব্ধ | 407 নাম : মধুসূদন বাউরী পিতার নাম: আকুল বাউরী বাড়ির নং : n0041 বয়স : 27 লিঙ্গ : পুরুষ | WNM2029692 ফটো উপলব্ধ | 408 নাম : রঞ্জু বাউরী স্বামীর নাম: গনেশ বাউরী বাড়ির নং : n0041 বয়স : 36 লিঙ্গ : মহিলা | WNM2029684 ফটো উপলব্ধ |
| 409 নাম : নিরাপদ বাউরী পিতার নাম: শ্রীরাম বাউরী বাড়ির নং : n0035 বয়স : 65 লিঙ্গ : পুরুষ | GPP2272441 ফটো উপলব্ধ | 410 নাম : সুনীল বাউরী পিতার নাম: বাবুলাল বাউরী বাড়ির নং : n0035 বয়স : 31 লিঙ্গ : পুরুষ | WNM1760917 ফটো উপলব্ধ | 411 নাম : মঞ্জুরা বাউরী স্বামীর নাম: সুরেশ বাউরী বাড়ির নং : n0035 বয়স : 36 লিঙ্গ : মহিলা | WNM1443423 ফটো উপলব্ধ |
| 412 নাম : সুরেশ বাউরী পিতার নাম: বাবুলাল বাউরী বাড়ির নং : n0035 বয়স : 38 লিঙ্গ : পুরুষ | GPP2706828 ফটো উপলব্ধ | 413 নাম : সোমা বাউরী স্বামীর নাম: গোপাল বাউরী বাড়ির নং : n0035 বয়স : 34 লিঙ্গ : মহিলা | WNM1645191 ফটো উপলব্ধ | 414 নাম : গোপাল বাউরী পিতার নাম: বাবুলাল বাউরী বাড়ির নং : n0035 বয়স : 42 লিঙ্গ : পুরুষ | GPP2272433 ফটো উপলব্ধ |
| 415 নাম : নিয়তি বাউরী স্বামীর নাম: গোরাচাঁদ বাউরী বাড়ির নং : n0034 বয়স : 35 লিঙ্গ : মহিলা | WNM1443415 ফটো উপলব্ধ | 416 নাম : গোরাচাঁদ বাউরী পিতার নাম: বাদল বাউরী বাড়ির নং : n0034 বয়স : 41 লিঙ্গ : পুরুষ | WNM0595447 ফটো উপলব্ধ | 417 নাম : সুমিত্রা বাউরী স্বামীর নাম: বাদল বাউরী বাড়ির নং : n0034 বয়স : 59 লিঙ্গ : মহিলা | GPP1312172 ফটো উপলব্ধ |
| 418 নাম : বাদল বাউরী পিতার নাম: আনন্দ বাউরী বাড়ির নং : n0034 বয়স : 65 লিঙ্গ : পুরুষ | GPP2272508 ফটো উপলব্ধ | 419 নাম : নিরুবালা বাউরী স্বামীর নাম: অমৃজ বাউরী বাড়ির নং : n0037 বয়স : 69 লিঙ্গ : মহিলা | WB/35/240/300227 ফটো উপলব্ধ | 420 নাম : অমিত বাউরী পিতার নাম: মুগেন বাউরী বাড়ির নং : n0036 বয়স : 30 লিঙ্গ : পুরুষ | WNM1760875 ফটো উপলব্ধ |

| | | | | | |
|--|--------------------------|---|--------------------------|---|--------------------------|
| 421 নাম : মৃগেন বাউরী পিতার নাম : মুকুলী বাউরী বাড়ির নং : n0036 বয়স : 53 লিঙ্গ : পুরুষ | GPP2272730 ফটো উপলব্ধ | 422 নাম : রানা বাউরী স্বামীর নাম : শম্ভু বাউরী বাড়ির নং : n0035 বয়স : 40 লিঙ্গ : মহিলা | WNM1809615 ফটো উপলব্ধ | 423 নাম : শম্ভু বাউরি পিতার নাম : নিরাপদ বাউরি বাড়ির নং : n0035 বয়স : 45 লিঙ্গ : পুরুষ | GPP1310697 ফটো উপলব্ধ |
| 424 নাম : ঠান্ডি বাউরী স্বামীর নাম : গৌরাজ বাউরী বাড়ির নং : n0038 বয়স : 47 লিঙ্গ : মহিলা | WNM2255370 ফটো উপলব্ধ | 425 নাম : গোকুল বাউরী পিতার নাম : রাখব বাউরী বাড়ির নং : n0040 বয়স : 45 লিঙ্গ : পুরুষ | GPP1264746 ফটো উপলব্ধ | 426 নাম : মানিক বাউরী পিতার নাম : কমল বাউরী বাড়ির নং : n0094 বয়স : 45 লিঙ্গ : পুরুষ | WNM1502384 ফটো উপলব্ধ |
| 427 নাম : মহেশ্বর বাউরী পিতার নাম : মনভুল বাউরী বাড়ির নং : n0099 বয়স : 41 লিঙ্গ : পুরুষ | GPP2706612 ফটো উপলব্ধ | 428 নাম : মিঠুন বাউরী পিতার নাম : ভাগবত বাউরী বাড়ির নং : n0092 বয়স : 26 লিঙ্গ : পুরুষ | WNM2029601 ফটো উপলব্ধ | 429 নাম : অচিত্ত বাউরী পিতার নাম : দুখন বাউরী বাড়ির নং : n0039 বয়স : 26 লিঙ্গ : পুরুষ | WNM2158095 ফটো উপলব্ধ |
| 430 নাম : সূর্য কান্ত বাউরী পিতার নাম : নিমাই বাউরী বাড়ির নং : n0037 বয়স : 25 লিঙ্গ : পুরুষ | WNM2160646 ফটো উপলব্ধ | 431 নাম : শিশির বাউরী পিতার নাম : অর্জুন বাউরী বাড়ির নং : এন0000 বয়স : 31 লিঙ্গ : পুরুষ | WNM2164465 ফটো উপলব্ধ | 432 নাম : সাধন বাউরী পিতার নাম : বিরিঞ্চি বাউরী বাড়ির নং : n0055 বয়স : 31 লিঙ্গ : পুরুষ | WNM0986802 ফটো উপলব্ধ |
| 433 নাম : চন্দন বাউরী পিতার নাম : স্বপন বাউরী বাড়ির নং : n0105 বয়স : 27 লিঙ্গ : পুরুষ | WNM2029726 ফটো উপলব্ধ | 434 নাম : রবি বাউরী পিতার নাম : নিরাপদ বাউরী বাড়ির নং : n0043 বয়স : 27 লিঙ্গ : পুরুষ | WNM2029734 ফটো উপলব্ধ | 435 নাম : স্বপন বাউরী পিতার নাম : খেপু বাউরী বাড়ির নং : n0105 বয়স : 53 লিঙ্গ : পুরুষ | GPP1263599 ফটো উপলব্ধ |
| 436 নাম : প্রিয়াঙ্কা বাউরী স্বামীর নাম : মধুসদন বাউরী বাড়ির নং : n0032 বয়স : 24 লিঙ্গ : মহিলা | WNM2476133 ফটো উপলব্ধ | 437 নাম : সবিতা কুমারী বাউরী স্বামীর নাম : মনেশ বাউরী বাড়ির নং : এন000 বয়স : 23 লিঙ্গ : মহিলা | WNM2648343 ফটো উপলব্ধ | 438 নাম : রাজেন্দ্র বাউরী পিতার নাম : সুরেন্দ্র বাউরী বাড়ির নং : n0043 বয়স : 47 লিঙ্গ : পুরুষ | GPP2272706 ফটো উপলব্ধ |
| 439 নাম : প্রথম বাউরী পিতার নাম : রাজেন্দ্র বাউরী বাড়ির নং : n029 বয়স : 25 লিঙ্গ : পুরুষ | WNM2397164 ফটো উপলব্ধ | 440 নাম : গঙ্গা বাউরী স্বামীর নাম : মহেশ্বর বাউরী বাড়ির নং : n0102 বয়স : 36 লিঙ্গ : মহিলা | WNM1760834 ফটো উপলব্ধ | 441 নাম : পার্বতী বাউরী স্বামীর নাম : গোকুল বাউরী বাড়ির নং : n0040 বয়স : 40 লিঙ্গ : মহিলা | WNM1443449 ফটো উপলব্ধ |
| 442 নাম : ধীরেন বাউরী পিতার নাম : কালীপদ বাউরী বাড়ির নং : n0042 বয়স : 50 লিঙ্গ : পুরুষ | GPP2272532 ফটো উপলব্ধ | 443 নাম : গৌরাজ বাউরী পিতার নাম : গোল্ডি বাউরী বাড়ির নং : n0038 বয়স : 52 লিঙ্গ : পুরুষ | WNM2255388 ফটো উপলব্ধ | 444 নাম : রানী বাউরী স্বামীর নাম : কমল বাউরী বাড়ির নং : n0080 বয়স : 73 লিঙ্গ : মহিলা | GPP2270304 ফটো উপলব্ধ |
| 445 নাম : রামকৃষ্ণ বাউরী পিতার নাম : হরিপদ বাউরী বাড়ির নং : n0039 বয়স : 36 লিঙ্গ : পুরুষ | GPP2762615 ফটো উপলব্ধ | 446 নাম : সিকন্দর আনসারী পিতার নাম : সেরাজ আনসারী বাড়ির নং : n059 বয়স : 25 লিঙ্গ : পুরুষ | WNM2396679 ফটো উপলব্ধ | 447 নাম : মেরজুন বিবি স্বামীর নাম : আবুল কালাম আনসারী বাড়ির নং : n00 বয়স : 25 লিঙ্গ : মহিলা | WNM2325629 ফটো উপলব্ধ |
| 448 নাম : রুবিনা বিবি স্বামীর নাম : আবদুল মনন আনসারী বাড়ির নং : এন00001 বয়স : 23 লিঙ্গ : মহিলা | WNM2411155 ফটো উপলব্ধ | 449 নাম : সাহিল আনসারী পিতার নাম : সিদ্দিক আনসারী বাড়ির নং : n025 বয়স : 24 লিঙ্গ : পুরুষ | WNM2397115 ফটো উপলব্ধ | 450 নাম : হাসিম আনসারী পিতার নাম : করিম আনসারী বাড়ির নং : n0178 বয়স : 26 লিঙ্গ : পুরুষ | WNM2096600 ফটো উপলব্ধ |

| | | | | | |
|--|--------------------------------|---|--------------------------------|--|--------------------------|
| 451 নাম : সকিলা বিবি স্বামীর নাম: সিদ্দিক আনসারী বাড়ির নং : n0047 বয়স : 50 লিঙ্গ : মহিলা | WNM2255537 ফটো উপলব্ধ | 452 নাম : ইসলাম আনসারী পিতার নাম: হাবিবুল আনসারী বাড়ির নং : n0061 বয়স : 41 লিঙ্গ : পুরুষ | GPP2271922 ফটো উপলব্ধ | 453 নাম : শবনম খাতুন পিতার নাম: সিদ্দিক আনসারী বাড়ির নং : n0047 বয়স : 27 লিঙ্গ : মহিলা | WNM2029627 ফটো উপলব্ধ |
| 454 নাম : সিদ্দিক আনসারী পিতার নাম: ইদরীশ আনসারী বাড়ির নং : n0047 বয়স : 53 লিঙ্গ : পুরুষ | WB/35/240/300051 ফটো উপলব্ধ | 455 নাম : কারিসমা বিবি স্বামীর নাম: হাসিম আনসারী বাড়ির নং : 10 বয়স : 26 লিঙ্গ : মহিলা | WNM2613198 ফটো উপলব্ধ | 456 নাম : সেরাজ আনসারী পিতার নাম: ইদরীশ আনসারী বাড়ির নং : n0047 বয়স : 52 লিঙ্গ : পুরুষ | WNM2255404 ফটো উপলব্ধ |
| 457 নাম : সকিলা বিবি স্বামীর নাম: হাবিবুল আনসারী বাড়ির নং : n0061 বয়স : 69 লিঙ্গ : মহিলা | GPP2271914 ফটো উপলব্ধ | 458 নাম : হাসিনা বিবি স্বামীর নাম: সেরাজ আনসারী বাড়ির নং : n0047 বয়স : 50 লিঙ্গ : মহিলা | WNM2255354 ফটো উপলব্ধ | 459 নাম : মেহেরুন বিবি স্বামীর নাম: ইদরীশ আনসারী বাড়ির নং : n0047 বয়স : 68 লিঙ্গ : মহিলা | WNM2255461 ফটো উপলব্ধ |
| 460 নাম : নিয়তী মুদী স্বামীর নাম: হারাদন মুদি বাড়ির নং : n0032 বয়স : 54 লিঙ্গ : মহিলা | WNM2255206 ফটো উপলব্ধ | 461 নাম : প্রবিতা মুদি পিতার নাম: উপেন্দ্র মুদি বাড়ির নং : n0028 বয়স : 37 লিঙ্গ : মহিলা | WNM2325504 ফটো উপলব্ধ | 462 নাম : ছবি মুদি স্বামীর নাম: সুকুমার মুদি বাড়ির নং : এন0028 বয়স : 23 লিঙ্গ : মহিলা | WNM2446433 ফটো উপলব্ধ |
| 463 নাম : বৃধনী মুদী স্বামীর নাম: বৃধ মুদি বাড়ির নং : n0030 বয়স : 54 লিঙ্গ : মহিলা | WNM2254894 ফটো উপলব্ধ | 464 নাম : অলকা মুদি স্বামীর নাম: চডকু মুদি বাড়ির নং : n0027 বয়স : 49 লিঙ্গ : মহিলা | WNM2255222 ফটো উপলব্ধ | 465 নাম : হিতেশ কুমার মিশ্র পিতার নাম: রথীন্দ্রনাথ মিশ্র বাড়ির নং : নং025 বয়স : 42 লিঙ্গ : পুরুষ | WNM2511772 ফটো উপলব্ধ |
| 466 নাম : উর্মিলা মুদি স্বামীর নাম: সুবল মুদি বাড়ির নং : n0028 বয়স : 29 লিঙ্গ : মহিলা | WNM2096584 ফটো উপলব্ধ | 467 নাম : কুন্তী মুদি স্বামীর নাম: জগন্নাথ মুদি বাড়ির নং : n0031 বয়স : 33 লিঙ্গ : মহিলা | WNM1939727 ফটো উপলব্ধ | 468 নাম : ছায়া মুদি স্বামীর নাম: সন্তোষ মুদি বাড়ির নং : n0025 বয়স : 32 লিঙ্গ : মহিলা | WNM1939719 ফটো উপলব্ধ |
| 469 নাম : পবন মুদি পিতার নাম: নন্দ মুদি বাড়ির নং : n0073 বয়স : 33 লিঙ্গ : পুরুষ | WNM1760800 ফটো উপলব্ধ | 470 নাম : রিত্ত মুদি স্বামীর নাম: পবন মুদি বাড়ির নং : n0073 বয়স : 29 লিঙ্গ : মহিলা | WNM1859651 ফটো উপলব্ধ | 471 নাম : ফুলকুমারী মুদি স্বামীর নাম: রামু মুদি বাড়ির নং : n0027 বয়স : 36 লিঙ্গ : মহিলা | GPP2762789 ফটো উপলব্ধ |
| 472 নাম : বীরেন্দ্র মুদি পিতার নাম: দিগম্বর মুদি বাড়ির নং : n0025 বয়স : 50 লিঙ্গ : পুরুষ | GPP2589125 ফটো উপলব্ধ | 473 নাম : মুসুরা মুদি স্বামীর নাম: বীরেন্দ্র মুদি বাড়ির নং : n0025 বয়স : 47 লিঙ্গ : মহিলা | GPP0499228 ফটো উপলব্ধ | 474 নাম : সন্তোষ মুদি পিতার নাম: বিরেন্দ্র মুদি বাড়ির নং : n0025 বয়স : 34 লিঙ্গ : পুরুষ | WNM1443506 ফটো উপলব্ধ |
| 475 নাম : দিনেশ মুদি পিতার নাম: যষ্ঠী মুদি বাড়ির নং : n0026 বয়স : 47 লিঙ্গ : পুরুষ | WB/35/240/300204 ফটো উপলব্ধ | 476 নাম : শুকরী মুদি স্বামীর নাম: যষ্ঠী মুদি বাড়ির নং : n0027 বয়স : 66 লিঙ্গ : মহিলা | WB/35/240/300211 ফটো উপলব্ধ | 477 নাম : রামু মুদি পিতার নাম: যষ্ঠী মুদি বাড়ির নং : n0027 বয়স : 37 লিঙ্গ : পুরুষ | GPP2762680 ফটো উপলব্ধ |
| 478 নাম : নিতাই মিশ্র পিতার নাম: অমৃজাফ মিশ্র বাড়ির নং : n0027 বয়স : 63 লিঙ্গ : পুরুষ | WB/35/240/300588 ফটো উপলব্ধ | 479 নাম : চডকু মুদি পিতার নাম: মথন মুদি বাড়ির নং : n0027 বয়স : 53 লিঙ্গ : পুরুষ | WB/35/240/300427 ফটো উপলব্ধ | 480 নাম : জগৎ মুদি পিতার নাম: চডকু মুদি বাড়ির নং : n0027 বয়স : 40 লিঙ্গ : পুরুষ | GPP2273142 ফটো উপলব্ধ |

| | | | | | |
|---|--------------------------|--|--------------------------------|---|--------------------------|
| 481 নাম : প্রতিমা মুদি স্বামীর নাম: জগৎ মুদি বাড়ির নং : n0027 বয়স : 31 লিঙ্গ : মহিলা | WNM1760776 ফটো উপলব্ধ | 482 নাম : ভগৎ মুদি পিতার নাম: চডক মুদি বাড়ির নং : n0027 বয়স : 30 লিঙ্গ : পুরুষ | WNM1859685 ফটো উপলব্ধ | 483 নাম : ববি মুদি স্বামীর নাম: দিনেশ মুদি বাড়ির নং : n0027 বয়স : 46 লিঙ্গ : মহিলা | GPP1263920 ফটো উপলব্ধ |
| 484 নাম : সুভাষ মুদি পিতার নাম: ষষ্ঠ মুদি বাড়ির নং : n0027 বয়স : 38 লিঙ্গ : পুরুষ | WNM1443514 ফটো উপলব্ধ | 485 নাম : সুন্দরা মুদি স্বামীর নাম: সুভাষ মুদি বাড়ির নং : n0027 বয়স : 32 লিঙ্গ : মহিলা | WNM1760792 ফটো উপলব্ধ | 486 নাম : বলাই মুদি পিতার নাম: ষষ্ঠ মুদি বাড়ির নং : n0027 বয়স : 38 লিঙ্গ : পুরুষ | WNM1550516 ফটো উপলব্ধ |
| 487 নাম : মধুসূদন মিশ্র পিতার নাম: নিতাই চন্দ্র মিশ্র বাড়ির নং : n0027 বয়স : 30 লিঙ্গ : পুরুষ | WNM1760974 ফটো উপলব্ধ | 488 নাম : সুশীলা মুদি স্বামীর নাম: উপেন্দ্র মুদি বাড়ির নং : n0028 বয়স : 58 লিঙ্গ : মহিলা | WB/35/240/300399 ফটো উপলব্ধ | 489 নাম : সুবল মুদি পিতার নাম: উপেন্দ্র মুদি বাড়ির নং : n0028 বয়স : 32 লিঙ্গ : পুরুষ | WNM1859545 ফটো উপলব্ধ |
| 490 নাম : সুকুমার মুদি পিতার নাম: উপেন্দ্র মুদি বাড়ির নং : n0028 বয়স : 30 লিঙ্গ : পুরুষ | WNM1859552 ফটো উপলব্ধ | 491 নাম : মনীন্দ্র মুদি পিতার নাম: নীলকন্ঠ মুদি বাড়ির নং : n0028 বয়স : 54 লিঙ্গ : পুরুষ | WB/35/240/300316 ফটো উপলব্ধ | 492 নাম : শান্তি মুদি স্বামীর নাম: মনীন্দ্র মুদি বাড়ির নং : n0028 বয়স : 50 লিঙ্গ : মহিলা | GPP1263904 ফটো উপলব্ধ |
| 493 নাম : শিবশংকর মুদি পিতার নাম: মনীন্দ্র মুদি বাড়ির নং : n0028 বয়স : 30 লিঙ্গ : পুরুষ | WNM1859586 ফটো উপলব্ধ | 494 নাম : ধনীবালা মুদি স্বামীর নাম: করমু মুদি বাড়ির নং : n0029 বয়স : 68 লিঙ্গ : মহিলা | GPP1263888 ফটো উপলব্ধ | 495 নাম : দুলাল মুদি পিতার নাম: করমু মুদি বাড়ির নং : n0029 বয়স : 43 লিঙ্গ : পুরুষ | GPP2762748 ফটো উপলব্ধ |
| 496 নাম : প্রমিলা মুদি স্বামীর নাম: নন্দলাল মুদি বাড়ির নং : n0073 বয়স : 57 লিঙ্গ : মহিলা | WNM1443530 ফটো উপলব্ধ | 497 নাম : বলরাম মুদি পিতার নাম: বৃধু মুদি বাড়ির নং : n0030 বয়স : 28 লিঙ্গ : পুরুষ | WNM2029700 ফটো উপলব্ধ | 498 নাম : সুনীল মুদি পিতার নাম: ধীরু মুদি বাড়ির নং : n0071 বয়স : 35 লিঙ্গ : পুরুষ | WNM1550375 ফটো উপলব্ধ |
| 499 নাম : রবীন মুদি পিতার নাম: হারাধন মুদি বাড়ির নং : n0032 বয়স : 30 লিঙ্গ : পুরুষ | WNM1760784 ফটো উপলব্ধ | 500 নাম : হারাধন মুদি পিতার নাম: রঘুনাথ মুদি বাড়ির নং : n0032 বয়স : 66 লিঙ্গ : পুরুষ | WB/35/240/300326 ফটো উপলব্ধ | 501 নাম : জগন্নাথ মুদি পিতার নাম: রাখহরি মুদি বাড়ির নং : n0031 বয়স : 40 লিঙ্গ : পুরুষ | WNM1443522 ফটো উপলব্ধ |
| 502 নাম : গোপাল মুদি পিতার নাম: রাখহরি মুদি বাড়ির নং : n0031 বয়স : 46 লিঙ্গ : পুরুষ | GPP2273175 ফটো উপলব্ধ | 503 নাম : রাখহরি মুদি পিতার নাম: রতন মুদি বাড়ির নং : n0031 বয়স : 66 লিঙ্গ : পুরুষ | WB/35/240/300165 ফটো উপলব্ধ | 504 নাম : মঞ্জুবালা মুদি স্বামীর নাম: পশুপতি মুদি বাড়ির নং : n0030 বয়স : 36 লিঙ্গ : মহিলা | WNM1760826 ফটো উপলব্ধ |
| 505 নাম : পশুপতি মুদি পিতার নাম: বৃধু মুদি বাড়ির নং : n0030 বয়স : 41 লিঙ্গ : পুরুষ | GPP2273167 ফটো উপলব্ধ | 506 নাম : বৃধু মুদি পিতার নাম: শতীশ মুদি বাড়ির নং : n0030 বয়স : 58 লিঙ্গ : পুরুষ | WB/35/240/300462 ফটো উপলব্ধ | 507 নাম : শ্যামাপদ মুদি পিতার নাম: করমু মুদি বাড়ির নং : n0029 বয়স : 36 লিঙ্গ : পুরুষ | WNM1550326 ফটো উপলব্ধ |
| 508 নাম : হেমলাল মুদি পিতার নাম: করমু মুদি বাড়ির নং : n0029 বয়স : 38 লিঙ্গ : পুরুষ | WNM0986885 ফটো উপলব্ধ | 509 নাম : দেবী মুদি স্বামীর নাম: দুলাল মুদি বাড়ির নং : n0029 বয়স : 41 লিঙ্গ : মহিলা | GPP2762730 ফটো উপলব্ধ | 510 নাম : শকুন্তলা মুদি স্বামীর নাম: সুনীল মুদি বাড়ির নং : n0071 বয়স : 32 লিঙ্গ : মহিলা | WNM1939826 ফটো উপলব্ধ |

| | | | | | | | | |
|--|------------------|------------|--|------------|------------|--|------------|------------|
| 511 নাম : উপেন্দ্র মুদি পিতার নাম: নীলকণ্ঠ মুদি বাড়ির নং : n0028 বয়স : 63 লিঙ্গ : পুরুষ | WB/35/240/300239 | ফটো উপলব্ধ | 512 নাম : পূজা মুদি স্বামীর নাম: শ্যামাপদ মুদি বাড়ির নং : n0179 বয়স : 29 লিঙ্গ : মহিলা | WNM2096618 | ফটো উপলব্ধ | 513 নাম : নিয়তি মুদি স্বামীর নাম: হেমলাল মুদি বাড়ির নং : n0029 বয়স : 37 লিঙ্গ : মহিলা | WNM0986893 | ফটো উপলব্ধ |
| 514 নাম : জানকী মুদি স্বামীর নাম: মিহির মুদি বাড়ির নং : n0073 বয়স : 29 লিঙ্গ : মহিলা | WNM2029718 | ফটো উপলব্ধ | 515 নাম : মিহির কুমার মুদি পিতার নাম: নন্দলাল মুদি বাড়ির নং : n0073 বয়স : 29 লিঙ্গ : পুরুষ | WNM1859644 | ফটো উপলব্ধ | 516 নাম : মনসা বাউরী স্বামীর নাম: মিতুন বাউরী বাড়ির নং : nং029 বয়স : 23 লিঙ্গ : মহিলা | WNM2511731 | ফটো উপলব্ধ |
| 517 নাম : ওয়াজিব আনসারী পিতার নাম: আমজেদ আনসারী বাড়ির নং : নং025 বয়স : 23 লিঙ্গ : পুরুষ | WNM2511699 | ফটো উপলব্ধ | 518 নাম : উভারানী মুদি স্বামীর নাম: শিবশংকর মুদি বাড়ির নং : নং25 বয়স : 23 লিঙ্গ : মহিলা | WNM2398113 | ফটো উপলব্ধ | 519 নাম : বিজয় মুদী পিতার নাম: বুধু মুদি বাড়ির নং : n0030 বয়স : 27 লিঙ্গ : পুরুষ | WNM2029650 | ফটো উপলব্ধ |
| 520 নাম : সোফেদ আনসারি পিতার নাম: ইদ্রিস আনসারি বাড়ির নং : n0067 বয়স : 62 লিঙ্গ : পুরুষ | WNM2255065 | ফটো উপলব্ধ | 521 নাম : মজলা বিবি স্বামীর নাম: সফেদ আনসারি বাড়ির নং : n0067 বয়স : 53 লিঙ্গ : মহিলা | GPP1311497 | ফটো উপলব্ধ | 522 নাম : হাসিনা বিবি স্বামীর নাম: কাবিল আনসারী বাড়ির নং : নং067 বয়স : 29 লিঙ্গ : মহিলা | WNM2511566 | ফটো উপলব্ধ |
| 523 নাম : সারাফৎ আনসারী পিতার নাম: ইদ্রিশ আনসারী বাড়ির নং : n0067 বয়স : 26 লিঙ্গ : পুরুষ | WNM2110948 | ফটো উপলব্ধ | 524 নাম : ইসরাফিল আনসারী পিতার নাম: ইদ্রিশ আনসারী বাড়ির নং : n0067 বয়স : 43 লিঙ্গ : পুরুষ | GPP2272193 | ফটো উপলব্ধ | 525 নাম : কাবিল আনসারী পিতার নাম: সফেদ আনসারী বাড়ির নং : n0067 বয়স : 31 লিঙ্গ : পুরুষ | WNM1859529 | ফটো উপলব্ধ |
| 526 নাম : সিতারা বিবি স্বামীর নাম: ইসরাফিল আনসারী বাড়ির নং : n0067 বয়স : 37 লিঙ্গ : মহিলা | WNM1939602 | ফটো উপলব্ধ | 527 নাম : করুণা বিবি স্বামীর নাম: ইদরীশ আনসারী বাড়ির নং : n0067 বয়স : 66 লিঙ্গ : মহিলা | GPP1312107 | ফটো উপলব্ধ | 528 নাম : সাকিলা খাতুন স্বামীর নাম: রহমতুল্লা আনসারী বাড়ির নং : নং123 বয়স : 23 লিঙ্গ : মহিলা | WNM2591014 | ফটো উপলব্ধ |
| 529 নাম : রহমৎউল্লা আনসারী পিতার নাম: ইদরিশ আনসারী বাড়ির নং : n0067 বয়স : 26 লিঙ্গ : পুরুষ | WNM1939610 | ফটো উপলব্ধ | 530 নাম : আফসানা বিবি স্বামীর নাম: তৈয়ব আনসারী বাড়ির নং : n0067 বয়স : 34 লিঙ্গ : মহিলা | WNM1859719 | ফটো উপলব্ধ | 531 নাম : ইদরিশ মিঞা পিতার নাম: ছসেন মিঞা বাড়ির নং : n0067 বয়স : 79 লিঙ্গ : পুরুষ | WNM0594812 | ফটো উপলব্ধ |
| 532 নাম : অরবিন্দ মিশ্র পিতার নাম: সুনীল মিশ্র বাড়ির নং : n0013 বয়স : 47 লিঙ্গ : পুরুষ | GPP1369669 | ফটো উপলব্ধ | 533 নাম : জগৎ মিশ্র পিতার নাম: গোবিন্দ মিশ্র বাড়ির নং : n0003 বয়স : 80 লিঙ্গ : পুরুষ | GPP2272276 | ফটো উপলব্ধ | 534 নাম : প্রকাশ মিশ্র পিতার নাম: ফটিক মিশ্র বাড়ির নং : n0005 বয়স : 46 লিঙ্গ : পুরুষ | GPP2273092 | ফটো উপলব্ধ |
| 535 নাম : অষ্টমা মিশ্র স্বামীর নাম: প্রকাশ মিশ্র বাড়ির নং : n0005 বয়স : 36 লিঙ্গ : মহিলা | WNM1645407 | ফটো উপলব্ধ | 536 নাম : আদিত্য কুমার মিশ্র পিতার নাম: ফটিক মিশ্র বাড়ির নং : n0005 বয়স : 40 লিঙ্গ : পুরুষ | GPP2273100 | ফটো উপলব্ধ | 537 নাম : পুতুল মিশ্র স্বামীর নাম: দিলিপ মিশ্র বাড়ির নং : n0006 বয়স : 50 লিঙ্গ : মহিলা | GPP2272847 | ফটো উপলব্ধ |
| 538 নাম : বিশ্বনাথ মুদি পিতার নাম: হীরামাল মুদি বাড়ির নং : নং455 বয়স : 23 লিঙ্গ : পুরুষ | WNM2397008 | ফটো উপলব্ধ | 539 নাম : দীনবন্ধু মিশ্র পিতার নাম: অনিল মিশ্র বাড়ির নং : n0006 বয়স : 47 লিঙ্গ : পুরুষ | GPP2272854 | ফটো উপলব্ধ | 540 নাম : অল্পনা মিশ্র স্বামীর নাম: দীনবন্ধু মিশ্র বাড়ির নং : n0006 বয়স : 43 লিঙ্গ : মহিলা | GPP2588945 | ফটো উপলব্ধ |

| | | | | | | | | |
|---|------------------|------------|--|------------------|------------|---|------------------|------------|
| 541 নাম : মিরামিশ্র স্বামীর নাম: মদনমোহন মিশ্র বাড়ির নং : n0007 বয়স : 60 লিঙ্গ : মহিলা | WB/35/240/300198 | ফটো উপলব্ধ | 542 নাম : দিলিপ মিশ্র পিতার নাম: অনিল মিশ্র বাড়ির নং : n0006 বয়স : 58 লিঙ্গ : পুরুষ | GPP2272839 | ফটো উপলব্ধ | 543 নাম : জীবন কুমার মিশ্র পিতার নাম: কৃষ্ণপদ মিশ্র বাড়ির নং : n0011 বয়স : 43 লিঙ্গ : পুরুষ | GPP1880376 | ফটো উপলব্ধ |
| 544 নাম : সনম মিশ্র স্বামীর নাম: অমিত কুমার মিশ্র বাড়ির নং : এন0014 বয়স : 32 লিঙ্গ : মহিলা | WNM2411247 | ফটো উপলব্ধ | 545 নাম : মহেশ্বর কুমার বাউরী পিতার নাম: সুধীর বাউরী বাড়ির নং : n0003 বয়স : 31 লিঙ্গ : পুরুষ | WNM1645456 | ফটো উপলব্ধ | 546 নাম : বিশাখা বাউরী স্বামীর নাম: মহেশ্বর কুমার বাউরী বাড়ির নং : n0003 বয়স : 29 লিঙ্গ : মহিলা | WNM1859727 | ফটো উপলব্ধ |
| 547 নাম : রাজ কুমার ওঝা পিতার নাম: গোবর্ধন ওঝা বাড়ির নং : n0003 বয়স : 30 লিঙ্গ : পুরুষ | WNM1761063 | ফটো উপলব্ধ | 548 নাম : নিশা ওঝা স্বামীর নাম: গোবর্ধন ওঝা বাড়ির নং : n0003 বয়স : 49 লিঙ্গ : মহিলা | WB/35/240/300141 | ফটো উপলব্ধ | 549 নাম : খাতুনা বিবি স্বামীর নাম: ইসলাম আনসারী বাড়ির নং : n0003 বয়স : 40 লিঙ্গ : মহিলা | GPP2272284 | ফটো উপলব্ধ |
| 550 নাম : সুবল কুমার মিশ্র পিতার নাম: দিলীপ কুমার মিশ্র বাড়ির নং : n0006 বয়স : 36 লিঙ্গ : পুরুষ | WNM0986752 | ফটো উপলব্ধ | 551 নাম : গনেশ মিশ্র পিতার নাম: অমল মিশ্র বাড়ির নং : n0007 বয়স : 59 লিঙ্গ : পুরুষ | GPP1369677 | ফটো উপলব্ধ | 552 নাম : যশোদা মিশ্র স্বামীর নাম: গনেশ মিশ্র বাড়ির নং : n0007 বয়স : 54 লিঙ্গ : মহিলা | WB/35/240/300196 | ফটো উপলব্ধ |
| 553 নাম : সুরেশ মুদি পিতার নাম: গোপাল মুদি বাড়ির নং : নং013 বয়স : 23 লিঙ্গ : পুরুষ | WNM2511749 | ফটো উপলব্ধ | 554 নাম : অমিত কুমার মিশ্র পিতার নাম: সত্যপদ মিশ্র বাড়ির নং : n0014 বয়স : 36 লিঙ্গ : পুরুষ | WNM2029668 | ফটো উপলব্ধ | 555 নাম : গোবর্ধন ওঝা পিতার নাম: রোহিত নাথ ওঝা বাড়ির নং : n0003 বয়স : 58 লিঙ্গ : পুরুষ | WNM2537090 | ফটো উপলব্ধ |
| 556 নাম : আশিশ মিশ্র পিতার নাম: জগত চন্দ্র মিশ্র বাড়ির নং : n0005 বয়স : 38 লিঙ্গ : পুরুষ | GPP2493724 | ফটো উপলব্ধ | 557 নাম : গায়ত্রী মিশ্র স্বামীর নাম: রথীন্দ্র মিশ্র বাড়ির নং : n0008 বয়স : 58 লিঙ্গ : মহিলা | WNM1443563 | ফটো উপলব্ধ | 558 নাম : প্রতিমা মিশ্র স্বামীর নাম: উত্তম মিশ্র বাড়ির নং : n0008 বয়স : 42 লিঙ্গ : মহিলা | GPP2273589 | ফটো উপলব্ধ |
| 559 নাম : রেনুকা মিশ্র স্বামীর নাম: বঙ্কিম মিশ্র বাড়ির নং : n0008 বয়স : 53 লিঙ্গ : মহিলা | WB/35/240/300074 | ফটো উপলব্ধ | 560 নাম : রাকেশ মিশ্র পিতার নাম: বঙ্কিম মিশ্র বাড়ির নং : n0008 বয়স : 32 লিঙ্গ : পুরুষ | WNM1760982 | ফটো উপলব্ধ | 561 নাম : সুলোচনা মুদি স্বামীর নাম: গোপাল মুদি বাড়ির নং : n0008 বয়স : 41 লিঙ্গ : মহিলা | GPP2273712 | ফটো উপলব্ধ |
| 562 নাম : সবিতা মিশ্র স্বামীর নাম: গোবর্ধন মিশ্র বাড়ির নং : n0009 বয়স : 58 লিঙ্গ : মহিলা | WB/35/240/300077 | ফটো উপলব্ধ | 563 নাম : সম্পূর্ণ মিশ্র পিতার নাম: মিহির মিশ্র বাড়ির নং : n0009 বয়স : 53 লিঙ্গ : পুরুষ | WB/35/240/300161 | ফটো উপলব্ধ | 564 নাম : মনপুরন মিশ্র পিতার নাম: মিহির মিশ্র বাড়ির নং : n0009 বয়স : 47 লিঙ্গ : পুরুষ | WB/35/240/300268 | ফটো উপলব্ধ |
| 565 নাম : জ্যোৎস্না ওঝা পিতার নাম: মিহির ওঝা বাড়ির নং : n0009 বয়স : 56 লিঙ্গ : পুরুষ | GPP2272789 | ফটো উপলব্ধ | 566 নাম : জনার্দন মিশ্র পিতার নাম: গোবর্ধন মিশ্র বাড়ির নং : n0009 বয়স : 40 লিঙ্গ : পুরুষ | GPP2493732 | ফটো উপলব্ধ | 567 নাম : পিংকু মিশ্র স্বামীর নাম: সম্পূর্ণ মিশ্র বাড়ির নং : n0009 বয়স : 38 লিঙ্গ : মহিলা | WNM0595629 | ফটো উপলব্ধ |
| 568 নাম : কবিতা মিশ্র স্বামীর নাম: মনপুরণ মিশ্র বাড়ির নং : n0009 বয়স : 37 লিঙ্গ : মহিলা | WNM0595637 | ফটো উপলব্ধ | 569 নাম : তিলকা মিশ্র স্বামীর নাম: অমল মিশ্র বাড়ির নং : n0010 বয়স : 58 লিঙ্গ : মহিলা | GPP2588952 | ফটো উপলব্ধ | 570 নাম : প্রভাস মিশ্র পিতার নাম: অমল মিশ্র বাড়ির নং : n0010 বয়স : 30 লিঙ্গ : পুরুষ | WNM1760990 | ফটো উপলব্ধ |



| | | | | | | | | | | | |
|-----|------------------|--|------------|-----|------------------|---|------------|-----|------------------|---|------------|
| 571 | WNM1550300 | নাম : সুভাষ মিশ্র পিতার নাম: অমল কুমার মিশ্র বাড়ির নং : n0010 বয়স : 41 লিঙ্গ : পুরুষ | ফটো উপলব্ধ | 572 | GPP2706844 | নাম : নয়নভারা মিশ্র পিতার নাম: কৃষ্ণপদ মিশ্র বাড়ির নং : n0011 বয়স : 38 লিঙ্গ : পুরুষ | ফটো উপলব্ধ | 573 | WNM2747210 | নাম : গৌরাজ প্রসাদ মিশ্র পিতার নাম: অমৃতজাফ মিশ্র বাড়ির নং : n0011 বয়স : 60 লিঙ্গ : পুরুষ | ফটো উপলব্ধ |
| 574 | WB/35/240/300694 | নাম : শিশির মিশ্র পিতার নাম: অমৃতজাফ মিশ্র বাড়ির নং : n0011 বয়স : 54 লিঙ্গ : পুরুষ | ফটো উপলব্ধ | 575 | GPP2272797 | নাম : প্রভাময়ী মিশ্র স্বামীর নাম: শিশির কুমার মিশ্র বাড়ির নং : n0011 বয়স : 40 লিঙ্গ : মহিলা | ফটো উপলব্ধ | 576 | WNM1321397 | নাম : মাধবী ঠাকুর(মিশ্র) স্বামীর নাম: জীবন কুমার মিশ্র বাড়ির নং : n0011 বয়স : 35 লিঙ্গ : মহিলা | ফটো উপলব্ধ |
| 577 | WB/35/240/300076 | নাম : শ্যামাপদ মিশ্র পিতার নাম: দ্বিজেন্দ্র মিশ্র বাড়ির নং : n0012 বয়স : 71 লিঙ্গ : পুরুষ | ফটো উপলব্ধ | 578 | WB/35/240/300193 | নাম : উমাবালা মিশ্র স্বামীর নাম: শ্যামাপদ মিশ্র বাড়ির নং : n0012 বয়স : 63 লিঙ্গ : মহিলা | ফটো উপলব্ধ | 579 | WNM1550524 | নাম : সঞ্জয় মিশ্র পিতার নাম: শ্যামাপদ মিশ্র বাড়ির নং : n0012 বয়স : 33 লিঙ্গ : পুরুষ | ফটো উপলব্ধ |
| 580 | WB/35/240/300618 | নাম : চিত্তরঞ্জন মিশ্র পিতার নাম: ফনীন্দ্র মিশ্র বাড়ির নং : n0013 বয়স : 54 লিঙ্গ : পুরুষ | ফটো উপলব্ধ | 581 | WB/35/240/300009 | নাম : উমাবালা মিশ্র স্বামীর নাম: চিত্তরঞ্জন মিশ্র বাড়ির নং : n0013 বয়স : 50 লিঙ্গ : মহিলা | ফটো উপলব্ধ | 582 | GPP2272912 | নাম : ভুবন মিশ্র পিতার নাম: সুনীল কুমার মিশ্র বাড়ির নং : n0013 বয়স : 40 লিঙ্গ : পুরুষ | ফটো উপলব্ধ |
| 583 | WNM1550433 | নাম : সুদর্শন মিশ্র পিতার নাম: সুনীল কুমার মিশ্র বাড়ির নং : n0013 বয়স : 33 লিঙ্গ : পুরুষ | ফটো উপলব্ধ | 584 | WB/35/240/300191 | নাম : নির্মালা মিশ্র স্বামীর নাম: শান্তকুমার মিশ্র বাড়ির নং : n0014 বয়স : 79 লিঙ্গ : মহিলা | ফটো উপলব্ধ | 585 | WNM1443613 | নাম : মাধবী মিশ্র স্বামীর নাম: সত্যপদ মিশ্র বাড়ির নং : n0014 বয়স : 63 লিঙ্গ : মহিলা | ফটো উপলব্ধ |
| 586 | WNM1443621 | নাম : দুর্গাপ্রসাদ মিশ্র পিতার নাম: বীরেন্দ্র মিশ্র বাড়ির নং : n0014 বয়স : 66 লিঙ্গ : পুরুষ | ফটো উপলব্ধ | 587 | WNM1443639 | নাম : রীতাবালা মিশ্র স্বামীর নাম: দুর্গাপ্রসাদ মিশ্র বাড়ির নং : n0014 বয়স : 55 লিঙ্গ : মহিলা | ফটো উপলব্ধ | 588 | WB/35/240/300468 | নাম : বিশ্বজিৎ মিশ্র পিতার নাম: শান্ত মিশ্র বাড়ির নং : n0014 বয়স : 56 লিঙ্গ : পুরুষ | ফটো উপলব্ধ |
| 589 | WNM2743870 | নাম : রঞ্জিত কুমার মিশ্র পিতার নাম: শান্ত কুমার মিশ্র বাড়ির নং : n0014 বয়স : 51 লিঙ্গ : পুরুষ | ফটো উপলব্ধ | 590 | WB/35/240/300189 | নাম : রুনা মিশ্র স্বামীর নাম: বিশ্বজিত মিশ্র বাড়ির নং : n0014 বয়স : 49 লিঙ্গ : মহিলা | ফটো উপলব্ধ | 591 | GPP2273704 | নাম : গন্ধেশ্বরী মুদি স্বামীর নাম: হীরালাল মুদি বাড়ির নং : n0014 বয়স : 42 লিঙ্গ : মহিলা | ফটো উপলব্ধ |
| 592 | GPP2272961 | নাম : অনিমা মিশ্র(ওবা) স্বামীর নাম: রনজিত কুমার মিশ্র বাড়ির নং : n0014 বয়স : 42 লিঙ্গ : মহিলা | ফটো উপলব্ধ | 593 | WNM1645423 | নাম : সন্দীপ মিশ্র পিতার নাম: বিশ্বজিত মিশ্র বাড়ির নং : n0014 বয়স : 31 লিঙ্গ : পুরুষ | ফটো উপলব্ধ | 594 | WNM1939743 | নাম : বরনা মিশ্র স্বামীর নাম: অরবিন্দ মিশ্র বাড়ির নং : n0013 বয়স : 50 লিঙ্গ : মহিলা | ফটো উপলব্ধ |
| 595 | WNM1939735 | নাম : পিণ্টু ওবা পিতার নাম: পোবর্দন ওবা বাড়ির নং : n0003 বয়স : 28 লিঙ্গ : পুরুষ | ফটো উপলব্ধ | 596 | WNM1760966 | নাম : রাজীব মিশ্র পিতার নাম: শঙ্কর মিশ্র বাড়ির নং : n0002 বয়স : 36 লিঙ্গ : পুরুষ | ফটো উপলব্ধ | 597 | WNM1760958 | নাম : প্রতাপ কুমার মিশ্র পিতার নাম: শঙ্কর মিশ্র বাড়ির নং : n0002 বয়স : 34 লিঙ্গ : পুরুষ | ফটো উপলব্ধ |
| 598 | WB/35/240/300499 | নাম : অমর মিশ্র পিতার নাম: শঙ্করীপ্রসাদ মিশ্র বাড়ির নং : n0002 বয়স : 47 লিঙ্গ : পুরুষ | ফটো উপলব্ধ | 599 | WNM1760941 | নাম : বন্দনা মিশ্র স্বামীর নাম: অমর মিশ্র বাড়ির নং : n0002 বয়স : 37 লিঙ্গ : মহিলা | ফটো উপলব্ধ | 600 | WB/35/240/300608 | নাম : পরিমল মিশ্র পিতার নাম: বিশ্বেশ্বর মিশ্র বাড়ির নং : n0004 বয়স : 60 লিঙ্গ : পুরুষ | ফটো উপলব্ধ |



| | | | | | |
|---|--------------------------------|--|--------------------------------|--|--------------------------|
| 601 নাম : পিন্ধি মিশ্র স্বামীর নাম: সন্দীপ মিশ্র বাড়ির নং : এন0014 বয়স : 24 লিঙ্গ : মহিলা | WNM2660801 ফটো উপলব্ধ | 602 নাম : তারাপদ মিশ্র পিতার নাম: পরিমল মিশ্র বাড়ির নং : এন0004 বয়স : 25 লিঙ্গ : পুরুষ | WNM2164424 ফটো উপলব্ধ | 603 নাম : কনকবালা মিশ্র স্বামীর নাম: ফটিক মিশ্র বাড়ির নং : n0005 বয়স : 75 লিঙ্গ : মহিলা | GPP2273068 ফটো উপলব্ধ |
| 604 নাম : লক্ষী মিশ্র স্বামীর নাম: আশুতোষ মিশ্র বাড়ির নং : n0004 বয়স : 40 লিঙ্গ : মহিলা | GPP2588978 ফটো উপলব্ধ | 605 নাম : কবিতা মিশ্র স্বামীর নাম: দাশুতোষ মিশ্র বাড়ির নং : n0004 বয়স : 31 লিঙ্গ : মহিলা | WNM1761006 ফটো উপলব্ধ | 606 নাম : দাসুতোষ মিশ্র পিতার নাম: বিশ্বেশ্বর মিশ্র বাড়ির নং : n0004 বয়স : 48 লিঙ্গ : পুরুষ | GPP2706836 ফটো উপলব্ধ |
| 607 নাম : আশুতোষ মিশ্র পিতার নাম: বিশ্বেশ্বর মিশ্র বাড়ির নং : n0004 বয়স : 48 লিঙ্গ : পুরুষ | WB/35/240/300124 ফটো উপলব্ধ | 608 নাম : মীরাবালা মিশ্র স্বামীর নাম: পরিমল মিশ্র বাড়ির নং : n0004 বয়স : 53 লিঙ্গ : মহিলা | WB/35/240/300195 ফটো উপলব্ধ | 609 নাম : হারাধন মিশ্র পিতার নাম: পরিমল মিশ্র বাড়ির নং : n0004 বয়স : 30 লিঙ্গ : পুরুষ | WNM1760933 ফটো উপলব্ধ |
| 610 নাম : সন্তোষ মিশ্র পিতার নাম: বিশ্বেশ্বর মিশ্র বাড়ির নং : n0004 বয়স : 55 লিঙ্গ : পুরুষ | WB/35/240/300702 ফটো উপলব্ধ | 611 নাম : সাধনা মিশ্র স্বামীর নাম: সন্তোষ মিশ্র বাড়ির নং : n0004 বয়স : 46 লিঙ্গ : মহিলা | WNM1443548 ফটো উপলব্ধ | 612 নাম : কম্পনা মিশ্র স্বামীর নাম: রাখহরি মিশ্র বাড়ির নং : n0005 বয়স : 40 লিঙ্গ : মহিলা | GPP2273084 ফটো উপলব্ধ |
| 613 নাম : সুচিত্রা মিশ্র স্বামীর নাম: নয়নতারা মিশ্র বাড়ির নং : n0011 বয়স : 31 লিঙ্গ : মহিলা | WNM2096642 ফটো উপলব্ধ | 614 নাম : রাখহরি মিশ্র পিতার নাম: ফটিক মিশ্র বাড়ির নং : n0005 বয়স : 51 লিঙ্গ : পুরুষ | WB/35/240/300609 ফটো উপলব্ধ | 615 নাম : দয়া মিশ্র স্বামীর নাম: সুবল মিশ্র বাড়ির নং : n0006 বয়স : 31 লিঙ্গ : মহিলা | WNM2110930 ফটো উপলব্ধ |
| 616 নাম : কল্যানী পাঠক মিশ্র স্বামীর নাম: বিকাশ চন্দ্র পাঠক বাড়ির নং : n0007 বয়স : 39 লিঙ্গ : মহিলা | GPP2762698 ফটো উপলব্ধ | 617 নাম : কাজল কুমার মিশ্র পিতার নাম: মদন মোহন মিশ্র বাড়ির নং : 0000 বয়স : 20 লিঙ্গ : পুরুষ | WNM2631935 ফটো উপলব্ধ | 618 নাম : কিরণ বালা দেবী পিতার নাম: নরেন্দ্র নাথ মিশ্র বাড়ির নং : n0008 বয়স : 60 লিঙ্গ : মহিলা | WNM2254886 ফটো উপলব্ধ |
| 619 নাম : চম্পা মিশ্র স্বামীর নাম: কৃষ্ণপদ মিশ্র বাড়ির নং : n0011 বয়স : 63 লিঙ্গ : মহিলা | WNM2254829 ফটো উপলব্ধ | 620 নাম : উত্তম মিশ্র পিতার নাম: নরেন্দ্রনাথ মিশ্র বাড়ির নং : n0008 বয়স : 46 লিঙ্গ : পুরুষ | WNM2254878 ফটো উপলব্ধ | 621 নাম : পরমেশ্বর মিশ্র পিতার নাম: উত্তম মিশ্র বাড়ির নং : 000 বয়স : 20 লিঙ্গ : পুরুষ | WNM2631927 ফটো উপলব্ধ |
| 622 নাম : মুকেশ মিশ্র পিতার নাম: দিলীপ কুমার মিশ্র বাড়ির নং : n0006 বয়স : 26 লিঙ্গ : পুরুষ | WNM2325983 ফটো উপলব্ধ | 623 নাম : ঝগরু রাজোয়াড় পিতার নাম: ভুখু রাজোয়াড় বাড়ির নং : n0133 বয়স : 53 লিঙ্গ : পুরুষ | WNM2255628 ফটো উপলব্ধ | 624 নাম : প্রতিমা কুমারী রাজোয়াড় স্বামীর নাম: আল্লাহরি রাজোয়াড় বাড়ির নং : n0001 বয়স : 30 লিঙ্গ : মহিলা | WNM2326536 ফটো উপলব্ধ |
| 625 নাম : নমিতা রাজোয়াড় স্বামীর নাম: মনভুল রাজোয়াড় বাড়ির নং : n0122 বয়স : 55 লিঙ্গ : মহিলা | WNM2255123 ফটো উপলব্ধ | 626 নাম : শেফালী রাজোয়াড় স্বামীর নাম: সুব্রত রাজোয়াড় বাড়ির নং : n021 বয়স : 23 লিঙ্গ : মহিলা | WNM2476109 ফটো উপলব্ধ | 627 নাম : মনভুল রাজোয়াড় পিতার নাম: কড় রাজোয়াড় বাড়ির নং : n0126 বয়স : 65 লিঙ্গ : পুরুষ | WNM2254944 ফটো উপলব্ধ |
| 628 নাম : চিরঞ্জিত রাজোয়াড় পিতার নাম: ফলারী রাজোয়াড় বাড়ির নং : n0128 বয়স : 23 লিঙ্গ : পুরুষ | WNM2511681 ফটো উপলব্ধ | 629 নাম : সুদীপ্তা রাজোয়ার স্বামীর নাম: প্রসেনজিত রাজোয়ার বাড়ির নং : n087 বয়স : 34 লিঙ্গ : মহিলা | WNM2164440 ফটো উপলব্ধ | 630 নাম : হারাধন রাজোয়াড় পিতার নাম: ঝগড় রাজোয়াড় বাড়ির নং : n0135 বয়স : 28 লিঙ্গ : পুরুষ | WNM1939370 ফটো উপলব্ধ |

বিধানসভা নির্বাচনক্ষেত্রের নং, নাম : 245-পাড়া
ভাগ নং, নাম : 1-ফতেপুর

| | | | | | | | | | | | |
|-----|------------|---|------------|-----|------------------|--|------------|-----|------------|---|------------|
| 631 | WNM0986745 | নাম : চায়নি রাজোয়াড় স্বামীর নাম: শরত রাজোয়াড় বাড়ির নং : n0125 বয়স : 36 লিঙ্গ : মহিলা | ফটো উপলব্ধ | 632 | WNM1760487 | নাম : চাঁদমনি রাজোয়াড় স্বামীর নাম: ভরত রাজোয়াড় বাড়ির নং : n0129 বয়স : 42 লিঙ্গ : মহিলা | ফটো উপলব্ধ | 633 | GPP2762755 | নাম : মমতা রাজোয়াড় স্বামীর নাম: রামকৃষ্ণ রাজোয়াড় বাড়ির নং : n0154 বয়স : 37 লিঙ্গ : মহিলা | ফটো উপলব্ধ |
| 634 | GPP2493864 | নাম : কম্পনা রাজোয়াড় স্বামীর নাম: পেমল রাজোয়াড় বাড়ির নং : n0161 বয়স : 38 লিঙ্গ : মহিলা | ফটো উপলব্ধ | 635 | GPP2706869 | নাম : চায়না রাজোয়াড় স্বামীর নাম: শ্যামাপদ রাজোয়াড় বাড়ির নং : n0162 বয়স : 37 লিঙ্গ : মহিলা | ফটো উপলব্ধ | 636 | GPP2762763 | নাম : উর্মিলা রাজোয়াড় স্বামীর নাম: কমল রাজোয়াড় বাড়ির নং : n0168 বয়স : 37 লিঙ্গ : মহিলা | ফটো উপলব্ধ |
| 637 | WNM2096626 | নাম : ষষ্টি রাজোয়াড় পিতার নাম: আঘনী রাজোয়াড় বাড়ির নং : n0180 বয়স : 26 লিঙ্গ : পুরুষ | ফটো উপলব্ধ | 638 | WNM2631885 | নাম : ফুদুনা রাজোয়াড় স্বামীর নাম: সন্তী রাজোয়াড় বাড়ির নং : 000 বয়স : 22 লিঙ্গ : মহিলা | ফটো উপলব্ধ | 639 | WNM2096659 | নাম : সুমন রাজোয়াড় স্বামীর নাম: বিজয় রাজোয়াড় বাড়ির নং : n0001 বয়স : 28 লিঙ্গ : মহিলা | ফটো উপলব্ধ |
| 640 | WNM1443688 | নাম : সনাতন রাজোয়াড় পিতার নাম: টিপু রাজোয়াড় বাড়ির নং : n0183 বয়স : 37 লিঙ্গ : পুরুষ | ফটো উপলব্ধ | 641 | WNM1760263 | নাম : বাবুলাল রাজোয়াড় পিতার নাম: মনভুল রাজোয়াড় বাড়ির নং : n0184 বয়স : 30 লিঙ্গ : পুরুষ | ফটো উপলব্ধ | 642 | WNM1761196 | নাম : প্রসেনজিৎ রাজোয়াড় পিতার নাম: রাসু রাজোয়াড় বাড়ির নং : n0087 বয়স : 31 লিঙ্গ : পুরুষ | ফটো উপলব্ধ |
| 643 | WNM1760610 | নাম : লালটু রাজোয়াড় পিতার নাম: হলধর রাজোয়াড় বাড়ির নং : n0186 বয়স : 32 লিঙ্গ : পুরুষ | ফটো উপলব্ধ | 644 | WNM2254936 | নাম : সারথী রাজোয়াড় স্বামীর নাম: গোবিন্দ রাজোয়াড় বাড়ির নং : n0149 বয়স : 52 লিঙ্গ : মহিলা | ফটো উপলব্ধ | 645 | WNM2164382 | নাম : কুন্তি রাজোয়ার স্বামীর নাম: সনাতন রাজোয়ার বাড়ির নং : নং183 বয়স : 31 লিঙ্গ : মহিলা | ফটো উপলব্ধ |
| 646 | WNM2254969 | নাম : ফলারী রাজোয়াড় পিতার নাম: খরু রাজোয়াড় বাড়ির নং : n0128 বয়স : 52 লিঙ্গ : পুরুষ | ফটো উপলব্ধ | 647 | WNM1550565 | নাম : বিজয় রাজোয়াড় পিতার নাম: ফটিক রাজোয়াড় বাড়ির নং : n0001 বয়স : 39 লিঙ্গ : পুরুষ | ফটো উপলব্ধ | 648 | WNM1550557 | নাম : আলাহরি রাজোয়াড় পিতার নাম: ফটিক রাজোয়াড় বাড়ির নং : n0001 বয়স : 36 লিঙ্গ : পুরুষ | ফটো উপলব্ধ |
| 649 | GPP2589232 | নাম : চিন্তা রাজোয়াড় স্বামীর নাম: সুফল রাজোয়াড় বাড়ির নং : n0188 বয়স : 40 লিঙ্গ : মহিলা | ফটো উপলব্ধ | 650 | GPP2493773 | নাম : কৌশল্যা রাজোয়াড় স্বামীর নাম: কার্তিক চন্দ্র রাজোয়াড় বাড়ির নং : n0189 বয়স : 38 লিঙ্গ : মহিলা | ফটো উপলব্ধ | 651 | WNM1760479 | নাম : ষষ্টি রাজোয়াড় স্বামীর নাম: লালটু রাজোয়াড় বাড়ির নং : n0191 বয়স : 31 লিঙ্গ : মহিলা | ফটো উপলব্ধ |
| 652 | GPP2493757 | নাম : কার্তিক চন্দ্র রাজোয়াড় পিতার নাম: হলধর রাজোয়াড় বাড়ির নং : n0194 বয়স : 40 লিঙ্গ : পুরুষ | ফটো উপলব্ধ | 653 | GPP2493740 | নাম : মেনকা রাজোয়াড় স্বামীর নাম: হরিপদ রাজোয়াড় বাড়ির নং : n0196 বয়স : 39 লিঙ্গ : মহিলা | ফটো উপলব্ধ | 654 | WNM2474237 | নাম : ফুদিরাম রাজোয়াড় পিতার নাম: গেন্ডেল রাজোয়াড় বাড়ির নং : নং058 বয়স : 22 লিঙ্গ : পুরুষ | ফটো উপলব্ধ |
| 655 | WNM2474278 | নাম : সুমিত্রা রাজোয়াড় স্বামীর নাম: হারাপদ রাজোয়াড় বাড়ির নং : নং077 বয়স : 22 লিঙ্গ : মহিলা | ফটো উপলব্ধ | 656 | WNM1550540 | নাম : সাধন রাজোয়াড় পিতার নাম: বৃধ রাজোয়াড় বাড়ির নং : n0001 বয়স : 37 লিঙ্গ : পুরুষ | ফটো উপলব্ধ | 657 | WNM1550474 | নাম : রাজীব রাজোয়াড় পিতার নাম: বৃধ রাজোয়াড় বাড়ির নং : n0001 বয়স : 35 লিঙ্গ : পুরুষ | ফটো উপলব্ধ |
| 658 | WNM1550441 | নাম : সুব্রত রাজোয়াড় পিতার নাম: ভরাপদ রাজোয়াড় বাড়ির নং : n0001 বয়স : 34 লিঙ্গ : পুরুষ | ফটো উপলব্ধ | 659 | WB/35/240/300474 | নাম : রাসু রাজোয়াড় পিতার নাম: মদন রাজোয়াড় বাড়ির নং : n0087 বয়স : 55 লিঙ্গ : পুরুষ | ফটো উপলব্ধ | 660 | WNM2692127 | নাম : প্রভাসী রাজোয়াড় স্বামীর নাম: রাসু রাজোয়াড় বাড়ির নং : n0088 বয়স : 51 লিঙ্গ : মহিলা | ফটো উপলব্ধ |

| | | | | | | | | | | | |
|-----|------------------|--|------------|-----|------------------|---|------------|-----|------------------|--|------------|
| 661 | GPP2273324 | নাম : জবা রাজোয়াড় স্বামীর নাম: রাসু রাজোয়াড় বাড়ির নং : n0089 বয়স : 41 লিঙ্গ : মহিলা | ফটো উপলব্ধ | 662 | WNM2328995 | নাম : প্রশান্ত রাজোয়াড় পিতার নাম: ফলারি রাজোয়াড় বাড়ির নং : n0128 বয়স : 27 লিঙ্গ : পুরুষ | ফটো উপলব্ধ | 663 | WNM2323137 | নাম : ফুচি রাজোয়াড় স্বামীর নাম: সাধন রাজোয়াড় বাড়ির নং : n0001 বয়স : 35 লিঙ্গ : মহিলা | ফটো উপলব্ধ |
| 664 | WNM2445237 | নাম : হরেকৃশন ধিবর পিতার নাম: ভৈরব ধিবর বাড়ির নং : এন0001 বয়স : 24 লিঙ্গ : পুরুষ | ফটো উপলব্ধ | 665 | WNM2445377 | নাম : সীমা পারবিন স্বামীর নাম: মাসুদ আহমদ বাড়ির নং : এন0001 বয়স : 28 লিঙ্গ : মহিলা | ফটো উপলব্ধ | 666 | WNM2474864 | নাম : শিবশঙ্কর রাজোয়াড় পিতার নাম: মনভূম রাজোয়াড় বাড়ির নং : নং126 বয়স : 23 লিঙ্গ : পুরুষ | ফটো উপলব্ধ |
| 667 | WNM2474633 | নাম : লক্ষীকান্ত রাজোয়াড় পিতার নাম: গেন্ডেল রাজোয়াড় বাড়ির নং : নং190 বয়স : 26 লিঙ্গ : পুরুষ | ফটো উপলব্ধ | 668 | WNM2255230 | নাম : থাকী রাজোয়াড় স্বামীর নাম: বাগুর রাজোয়াড় বাড়ির নং : n0134 বয়স : 48 লিঙ্গ : মহিলা | ফটো উপলব্ধ | 669 | WNM2096634 | নাম : আশা রাজোয়াড় স্বামীর নাম: রঞ্জিত রাজোয়াড় বাড়ির নং : n0181 বয়স : 26 লিঙ্গ : মহিলা | ফটো উপলব্ধ |
| 670 | WNM2254951 | নাম : ভারতী রাজোয়াড় স্বামীর নাম: ফলারী রাজোয়াড় বাড়ির নং : n0130 বয়স : 48 লিঙ্গ : মহিলা | ফটো উপলব্ধ | 671 | GPP2273597 | নাম : রঞ্জিত রাজোয়াড় পিতার নাম: গেন্ডেল রাজোয়াড় বাড়ির নং : n0150 বয়স : 39 লিঙ্গ : পুরুষ | ফটো উপলব্ধ | 672 | WNM2396489 | নাম : গণেশ রাজোয়াড় পিতার নাম: পেমল রাজোয়াড় বাড়ির নং : নং0012 বয়স : 23 লিঙ্গ : পুরুষ | ফটো উপলব্ধ |
| 673 | WNM2326049 | নাম : রীতা রাজোয়াড় স্বামীর নাম: সঞ্জয় রাজোয়াড় বাড়ির নং : n0197 বয়স : 25 লিঙ্গ : মহিলা | ফটো উপলব্ধ | 674 | WNM2323087 | নাম : উত্তম রাজোয়াড় পিতার নাম: কমল রাজোয়াড় বাড়ির নং : n0174 বয়স : 24 লিঙ্গ : পুরুষ | ফটো উপলব্ধ | 675 | WB/35/240/300434 | নাম : রেনুকা রাজোয়ার স্বামীর নাম: বিমল রাজোয়ার বাড়ির নং : n0086 বয়স : 50 লিঙ্গ : মহিলা | ফটো উপলব্ধ |
| 676 | WNM2474310 | নাম : সুভদ্রা রাজোয়াড় স্বামীর নাম: মাগারাম রাজোয়াড় বাড়ির নং : নং032 বয়স : 27 লিঙ্গ : মহিলা | ফটো উপলব্ধ | 677 | GPP1311109 | নাম : হরিপদ রাজোয়ার পিতার নাম: ফতু রাজোয়ার বাড়ির নং : n0197 বয়স : 50 লিঙ্গ : পুরুষ | ফটো উপলব্ধ | 678 | WNM2626026 | নাম : অজয় রাজোয়াড় পিতার নাম: চৈত্র রাজোয়াড় বাড়ির নং : এন0197 বয়স : 24 লিঙ্গ : পুরুষ | ফটো উপলব্ধ |
| 679 | WB/35/240/300339 | নাম : সুফল রাজোয়ার পিতার নাম: হলধর রাজোয়ার বাড়ির নং : n0195 বয়স : 46 লিঙ্গ : পুরুষ | ফটো উপলব্ধ | 680 | WB/35/240/300264 | নাম : টিপু রাজোয়ার পিতার নাম: হাকিম রাজোয়ার বাড়ির নং : n0192 বয়স : 60 লিঙ্গ : পুরুষ | ফটো উপলব্ধ | 681 | WB/35/240/300279 | নাম : পারুলবালা রাজোয়ার স্বামীর নাম: টিপু রাজোয়ার বাড়ির নং : n0185 বয়স : 55 লিঙ্গ : মহিলা | ফটো উপলব্ধ |
| 682 | WB/35/240/300386 | নাম : ভাদরী রাজোয়ার পিতার নাম: খড় রাজোয়ার বাড়ির নং : n0127 বয়স : 53 লিঙ্গ : পুরুষ | ফটো উপলব্ধ | 683 | GPP2273290 | নাম : জ্যোৎস্না রাজোয়ার স্বামীর নাম: ভাদরী রাজোয়ার বাড়ির নং : n0123 বয়স : 46 লিঙ্গ : মহিলা | ফটো উপলব্ধ | 684 | GPP2273357 | নাম : শ্যামাপদ রাজোয়ার পিতার নাম: মদন রাজোয়ার বাড়ির নং : n0169 বয়স : 41 লিঙ্গ : পুরুষ | ফটো উপলব্ধ |
| 685 | WB/35/240/300240 | নাম : কর্পূরা রাজোয়ার স্বামীর নাম: অভুল রাজোয়ার বাড়ির নং : n0165 বয়স : 69 লিঙ্গ : মহিলা | ফটো উপলব্ধ | 686 | WB/35/240/300409 | নাম : বিমল রাজোয়ার পিতার নাম: মদন রাজোয়ার বাড়ির নং : n0173 বয়স : 51 লিঙ্গ : পুরুষ | ফটো উপলব্ধ | 687 | WB/35/240/300267 | নাম : কমল রাজোয়ার পিতার নাম: মদন রাজোয়ার বাড়ির নং : n0174 বয়স : 48 লিঙ্গ : পুরুষ | ফটো উপলব্ধ |
| 688 | WB/35/240/300378 | নাম : সুদন রাজোয়ার পিতার নাম: শশী রাজোয়ার বাড়ির নং : n0175 বয়স : 50 লিঙ্গ : পুরুষ | ফটো উপলব্ধ | 689 | WB/35/240/300236 | নাম : চিন্তামনি রাজোয়ার স্বামীর নাম: বৃধ রাজোয়ার বাড়ির নং : n0141 বয়স : 66 লিঙ্গ : মহিলা | ফটো উপলব্ধ | 690 | WNM1760305 | নাম : মাগারাম রাজোয়ার পিতার নাম: অভুল রাজোয়ার বাড়ির নং : n0148 বয়স : 34 লিঙ্গ : পুরুষ | ফটো উপলব্ধ |

বিধানসভা নির্বাচনক্ষেত্রের নং, নাম : 245-পাড়া
ভাগ নং, নাম : 1-ফতেপুর

| | | | | | | | | | | | |
|-----|------------------|------------|--|-----|------------------|------------|---|-----|------------------|------------|--|
| 691 | WB/35/240/300562 | ফটো উপলব্ধ | নাম : শক্রয় রাজোয়ার পিতার নাম: সর্বেশ্বর রাজোয়ার বাড়ির নং : n0124 বয়স : 53 লিঙ্গ : পুরুষ | 692 | WB/35/240/300271 | ফটো উপলব্ধ | নাম : সাবিত্রী রাজোয়ার স্বামীর নাম: শক্রয় রাজোয়ার বাড়ির নং : n0158 বয়স : 48 লিঙ্গ : মহিলা | 693 | WB/35/240/300276 | ফটো উপলব্ধ | নাম : অতুল রাজোয়ার পিতার নাম: খেদন রাজোয়ার বাড়ির নং : n0159 বয়স : 73 লিঙ্গ : পুরুষ |
| 694 | WB/35/240/300374 | ফটো উপলব্ধ | নাম : রামকৃষ্ণ রাজোয়ার পিতার নাম: অতুল রাজোয়ার বাড়ির নং : n0160 বয়স : 47 লিঙ্গ : পুরুষ | 695 | WNM2631901 | ফটো উপলব্ধ | নাম : অমৃত রাজোয়াড় পিতার নাম: রামকৃষ্ণ রাজোয়াড় বাড়ির নং : 000 বয়স : 20 লিঙ্গ : পুরুষ | 696 | WB/35/240/300260 | ফটো উপলব্ধ | নাম : ভরত রাজোয়ার পিতার নাম: সর্বেশ্বর রাজোয়ার বাড়ির নং : n0132 বয়স : 96 লিঙ্গ : পুরুষ |
| 697 | WNM2631992 | ফটো উপলব্ধ | নাম : ভোলানাথ রাজোয়াড় পিতার নাম: ভরত রাজোয়াড় বাড়ির নং : 000 বয়স : 23 লিঙ্গ : পুরুষ | 698 | WNM2475754 | ফটো উপলব্ধ | নাম : মুকেশ রাজোয়াড় পিতার নাম: ভাদরী রাজোয়াড় বাড়ির নং : নং127 বয়স : 23 লিঙ্গ : পুরুষ | 699 | GPP2273340 | ফটো উপলব্ধ | নাম : পেমল রাজোয়ার পিতার নাম: মদন রাজোয়ার বাড়ির নং : n0167 বয়স : 45 লিঙ্গ : পুরুষ |
| 700 | WNM2323020 | ফটো উপলব্ধ | নাম : মিলা রাজোয়াড় স্বামীর নাম: সমীর রাজোয়াড় বাড়ির নং : n0124 বয়স : 27 লিঙ্গ : মহিলা | 701 | GPP2493872 | ফটো উপলব্ধ | নাম : বাবলু লোহার পিতার নাম: শ্যামাপদ লোহার বাড়ির নং : n0136 বয়স : 44 লিঙ্গ : পুরুষ | 702 | GPP2493880 | ফটো উপলব্ধ | নাম : সনকা লোহার স্বামীর নাম: বাবলু লোহার বাড়ির নং : n0147 বয়স : 38 লিঙ্গ : মহিলা |
| 703 | GPP1264738 | ফটো উপলব্ধ | নাম : শ্যামাপদ লোহার পিতার নাম: জ্যোতি লোহার বাড়ির নং : n0139 বয়স : 63 লিঙ্গ : পুরুষ | 704 | WNM1760636 | ফটো উপলব্ধ | নাম : বিনু লোহার পিতার নাম: শ্যামাপদ লোহার বাড়ির নং : n0140 বয়স : 32 লিঙ্গ : পুরুষ | 705 | WNM2255321 | ফটো উপলব্ধ | নাম : রচুবালা লোহার স্বামীর নাম: শ্যামাপদ লোহার বাড়ির নং : n0146 বয়স : 62 লিঙ্গ : মহিলা |
| 706 | WNM2327708 | ফটো উপলব্ধ | নাম : শীলা লোহার স্বামীর নাম: বিনু লোহার বাড়ির নং : n0 বয়স : 27 লিঙ্গ : মহিলা | 707 | GPP2588671 | ফটো উপলব্ধ | নাম : আবিদ আনসারী পিতার নাম: কাদিম আনসারী বাড়ির নং : ফতেপুর বয়স : 52 লিঙ্গ : পুরুষ | 708 | WNM2560787 | ফটো উপলব্ধ | নাম : মোহিত কুমার বাউরী পিতার নাম: তপন কুমার বাউরী বাড়ির নং : এন0074 বয়স : 21 লিঙ্গ : পুরুষ |
| 709 | WNM2700979 | ফটো উপলব্ধ | নাম : ধনঞ্জয় বাউরি পিতার নাম: সঞ্জয় বাউরি বাড়ির নং : এন0050 বয়স : 21 লিঙ্গ : পুরুষ | 710 | WNM2701555 | ফটো উপলব্ধ | নাম : সনাতন বাউরী পিতার নাম: নারদ বাউরী বাড়ির নং : এন0045 বয়স : 21 লিঙ্গ : পুরুষ | 711 | WNM2708352 | ফটো উপলব্ধ | নাম : মেঘনাথ ধীবর পিতার নাম: সত্যপদ ধীবর বাড়ির নং : এন0022 বয়স : 23 লিঙ্গ : পুরুষ |
| 712 | WNM2708659 | ফটো উপলব্ধ | নাম : খুবু কুমারী স্বামীর নাম: রামকৃষ্ণ বাউরী বাড়ির নং : এন0039 বয়স : 26 লিঙ্গ : মহিলা | 713 | WNM2710101 | ফটো উপলব্ধ | নাম : প্রীতি কুমারী স্বামীর নাম: সুনীল বাউরী বাড়ির নং : এন0035 বয়স : 23 লিঙ্গ : মহিলা | 714 | WNM2711182 | ফটো উপলব্ধ | নাম : দিব্যা বাউরী স্বামীর নাম: সৌরভ বাউরী বাড়ির নং : এন0037 বয়স : 20 লিঙ্গ : মহিলা |
| 715 | WNM2715878 | ফটো উপলব্ধ | নাম : নমিতা বাউরী স্বামীর নাম: ভজন বাউরী বাড়ির নং : ফতেপুর বয়স : 21 লিঙ্গ : মহিলা | 716 | WNM2716058 | ফটো উপলব্ধ | নাম : সংগীতা কুমারী ঝা স্বামীর নাম: মধুসূদন মিশ্র বাড়ির নং : ফতেপুর বয়স : 21 লিঙ্গ : মহিলা | 717 | WNM2723369 | ফটো উপলব্ধ | নাম : শঙ্কর ধীবর পিতার নাম: ভৈরব ধীবর বাড়ির নং : এন0023 বয়স : 21 লিঙ্গ : পুরুষ |
| 718 | WNM2723377 | ফটো উপলব্ধ | নাম : রাকুল আনসারি পিতার নাম: রুদ্দুস আনসারি বাড়ির নং : এন0056 বয়স : 21 লিঙ্গ : পুরুষ | 719 | WNM2729978 | ফটো উপলব্ধ | নাম : লক্ষ্মী বাউরী পিতার নাম: তপন কুমার বাউরী বাড়ির নং : এন0074 বয়স : 19 লিঙ্গ : মহিলা | 720 | WNM2731370 | ফটো উপলব্ধ | নাম : বিজয় বাউরী পিতার নাম: মানিক বাউরী বাড়ির নং : এন0094 বয়স : 20 লিঙ্গ : পুরুষ |

| | |
|---|------------|
| 721 | WNM2746675 |
| নাম : সোমনাথ মিশ্র পিতার নাম : দীনবন্ধু মিশ্র বাড়ির নং : মিশ্র পারা বয়স : 23 লিঙ্গ : পুরুষ | ফটো উপলব্ধ |

| | |
|---|------------|
| 722 | WNM2749729 |
| নাম : কৃষ্ণা পরামানিক স্বামীর নাম : সঞ্জীত পরামানিক বাড়ির নং : ফতেপুর বয়স : 19 লিঙ্গ : মহিলা | ফটো উপলব্ধ |



| | | |
|--|---|------------|
| 723 | 1 | WNM2751915 |
| নাম : আশিফ আনসারি পিতার নাম: ইসরাফি.ল আনসারি বাড়ির নং : 0067 বয়স : 18 লিঙ্গ : পুরুষ | | ফটো উপলব্ধ |



| | | |
|--|---|------------|
| 724 | 1 | WNM2764900 |
| নাম : হালিমা খাতুন স্বামীর নাম: ইমরান আনসারী বাড়ির নং : 00 বয়স : 34 লিঙ্গ : মহিলা | | ফটো উপলব্ধ |

নির্বাচক সংখ্যার সারসংক্ষেপ :

A) নির্বাচকের সংখ্যা :

| | নির্বাচক তালিকার প্রকৃতি | নির্বাচক তালিকার পরিচিতি : | নির্বাচকের সংখ্যা : | | | | |
|--|---|----------------------------|---|-------|--------------|-----|-----|
| | | | পুরুষ | মহিলা | তৃতীয় লিঙ্গ | মোট | |
| I | মূল তালিকা | মূল তালিকা | বিশেষ নিবিড় সংশোধন ২০২৬ এর চূড়ান্ত ভোটার তালিকার সহিত 06-04-2026 তারিখ অবধি সংশোধিত নির্বাচক তালিকা | 387 | 335 | 0 | 722 |
| II | 1- সংযোজন তালিকা | সংযোজনী 1 | বিশেষ সংক্ষিপ্ত সংশোধন 2026 | 1 | 0 | 0 | 1 |
| | | সংযোজনী 2 | ধারাবাহিক সংশোধন 2026 | 0 | 1 | 0 | 1 |
| | | মোট | | 1 | 1 | 0 | 2 |
| III | 2- বিয়োজন তালিকা | সংযোজনী 1 | বিশেষ সংক্ষিপ্ত সংশোধন 2026 | 0 | 0 | 0 | 0 |
| | | সংযোজনী 2 | ধারাবাহিক সংশোধন 2026 | 0 | 0 | 0 | 0 |
| | | মোট | | 0 | 0 | 0 | 0 |
| IV | 'লিঙ্গ ক্ষেত্রের' পরিবর্তনের কারণে পার্থক্য | | | 0 | 0 | 0 | 0 |
| V | বিচারপ্রক্রিয়ার অধীনস্থ | | | 0 | 0 | 0 | 0 |
| VI | বিচার বিভাগীয় আধিকারিক কর্তৃক বিচারপূর্বক নিষ্পত্তির পর বিয়োজিত | | | 1 | 0 | 0 | 1 |
| নির্বাচকের মোট সংখ্যা (I+II-III+IV-V-VI) | | | | 387 | 336 | 0 | 723 |

B) ক্রটি সংশোধনের সংখ্যা :

| নির্বাচক তালিকার প্রকৃতি | নির্বাচক তালিকার পরিচিতি : | ক্রটি সংশোধনের সংখ্যা : |
|--------------------------|-----------------------------|-------------------------|
| সংযোজনী 1 | বিশেষ সংক্ষিপ্ত সংশোধন 2026 | 0 |
| সংযোজনী 2 | ধারাবাহিক সংশোধন 2026 | 1 |
| | মোট | 1 |

নির্বাচক নিবন্ধন আধিকারিকের স্বাক্ষর

E-মৃত, S-স্থানান্তরিত, R-একাধিকবার অন্তর্ভুক্ত, M-নিখোঁজ, Q-যোগ্য নহে