



নির্বাচক তালিকা 2026 S25 পশ্চিমবঙ্গ

| | | | | | | | | | | | | | | | | | | | | | |
|---|-----------------------|--|-------|--------------|------|------------------|-------------|---------|---|------|---------|-----------------|-------------------|------|---------|--------|-------------|------|-------------|-----|----------|
| বিধানসভা নির্বাচনক্ষেত্রের নং, নাম ও সংরক্ষণের স্থিতি : 245 - পাড়া (তপশীলি জাতি) | | অংশ নং : 184 | | | | | | | | | | | | | | | | | | | |
| বিধানসভা নির্বাচনক্ষেত্রটি যে লোকসভা নির্বাচনক্ষেত্রের / ক্ষেত্রসমূহের অন্তর্ভুক্ত তার নং, নাম ও সংরক্ষণ স্থিতি : 35 - পুরুলিয়া (সাধারণ) | | | | | | | | | | | | | | | | | | | | | |
| 1. সংশোধনের পূর্ণ বিবরণ | | | | | | | | | | | | | | | | | | | | | |
| সংশোধনের বৎসর : | 2026 | নির্বাচক তালিকার পরিচিতি : | | | | | | | | | | | | | | | | | | | |
| ভিত্তি তারিখ : | 01-01-2026 | বিশেষ নিবিড় সংশোধন ২০২৬ এর চূড়ান্ত ভোটার তালিকার সহিত 06-04-2026 তারিখ অবধি সংশোধিত নির্বাচক তালিকা | | | | | | | | | | | | | | | | | | | |
| সংশোধনের প্রকৃতি : | ধারাবাহিক সংশোধন 2026 | | | | | | | | | | | | | | | | | | | | |
| প্রকাশনার তারিখ : | 06-04-2026 | | | | | | | | | | | | | | | | | | | | |
| 2. অংশ ও নির্বাচনী এলাকার পূর্ণ বিবরণ : | | | | | | | | | | | | | | | | | | | | | |
| অংশের ভাগ নং ও নাম : | | | | | | | | | | | | | | | | | | | | | |
| 1-চালুনিয়া,পান্ডেপাড়া,আনসারীপাড়া | | <table style="width: 100%; border-collapse: collapse;"> <tr> <td style="width: 50%;">প্রধান শহর/গ্রাম</td> <td style="width: 50%;">: চালুনিয়া</td> </tr> <tr> <td>ওয়ার্ড</td> <td>:</td> </tr> <tr> <td>ধানা</td> <td>: পাড়া</td> </tr> <tr> <td>গ্রাম পঞ্চায়েত</td> <td>: নডিহা সুরুলিয়া</td> </tr> <tr> <td>ব্লক</td> <td>: পাড়া</td> </tr> <tr> <td>মহকুমা</td> <td>: রঘুনাথপুর</td> </tr> <tr> <td>জেলা</td> <td>: পুরুলিয়া</td> </tr> <tr> <td>পিন</td> <td>: 723126</td> </tr> </table> | | | | প্রধান শহর/গ্রাম | : চালুনিয়া | ওয়ার্ড | : | ধানা | : পাড়া | গ্রাম পঞ্চায়েত | : নডিহা সুরুলিয়া | ব্লক | : পাড়া | মহকুমা | : রঘুনাথপুর | জেলা | : পুরুলিয়া | পিন | : 723126 |
| প্রধান শহর/গ্রাম | : চালুনিয়া | | | | | | | | | | | | | | | | | | | | |
| ওয়ার্ড | : | | | | | | | | | | | | | | | | | | | | |
| ধানা | : পাড়া | | | | | | | | | | | | | | | | | | | | |
| গ্রাম পঞ্চায়েত | : নডিহা সুরুলিয়া | | | | | | | | | | | | | | | | | | | | |
| ব্লক | : পাড়া | | | | | | | | | | | | | | | | | | | | |
| মহকুমা | : রঘুনাথপুর | | | | | | | | | | | | | | | | | | | | |
| জেলা | : পুরুলিয়া | | | | | | | | | | | | | | | | | | | | |
| পিন | : 723126 | | | | | | | | | | | | | | | | | | | | |
| 2-হাতিমারা (সম্পূর্ণ) | | | | | | | | | | | | | | | | | | | | | |
| 3. ভোট গ্রহন কেন্দ্রের পূর্ণ বিবরণ : | | | | | | | | | | | | | | | | | | | | | |
| ভোট গ্রহন কেন্দ্রের নং, নাম : | | ভোট গ্রহন কেন্দ্রের শ্রেণী : | | গ্রামীণ | | | | | | | | | | | | | | | | | |
| 184 - চালুনিয়া প্রা: বিদ্যালয় | | এই অংশে সহায়ক ভোটগ্রহন কেন্দ্রের সংখ্যা : | | 1 | | | | | | | | | | | | | | | | | |
| ভোট গ্রহন কেন্দ্রের ঠিকানা : | | | | | | | | | | | | | | | | | | | | | |
| চালুনিয়া প্রা: বিদ্যালয়, - রুম-1, চালুনিয়া | | | | | | | | | | | | | | | | | | | | | |
| 4. নির্বাচকের সংখ্যা : | | | | | | | | | | | | | | | | | | | | | |
| প্রথম ক্রমিক নং | শেষ ক্রমিক নং | মোট সংখ্যা | | | | | | | | | | | | | | | | | | | |
| | | পুরুষ | মহিলা | তৃতীয় লিঙ্গ | মোট | | | | | | | | | | | | | | | | |
| 1 | 1237 | 641 | 595 | 0 | 1236 | | | | | | | | | | | | | | | | |

নির্বাচক নিবন্ধন আধিকারিকের স্বাক্ষর

Nazri Naksha

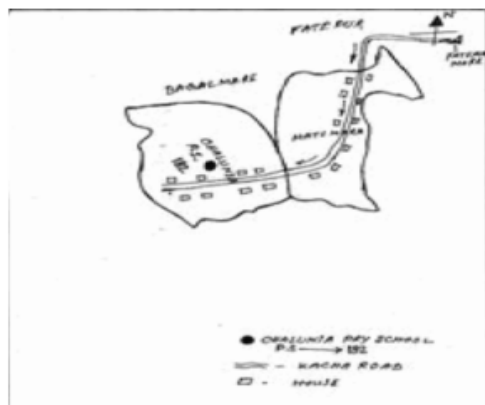

Google Map View

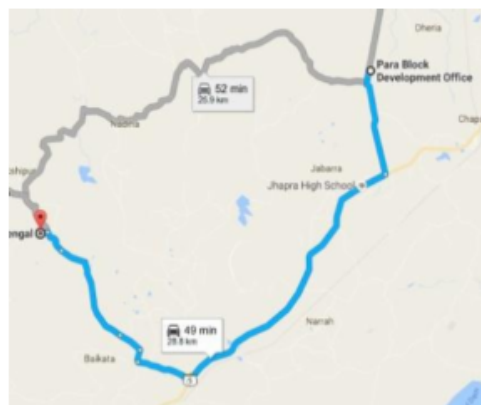

Polling Station Building Front View



Polling Station Front View



Cad View

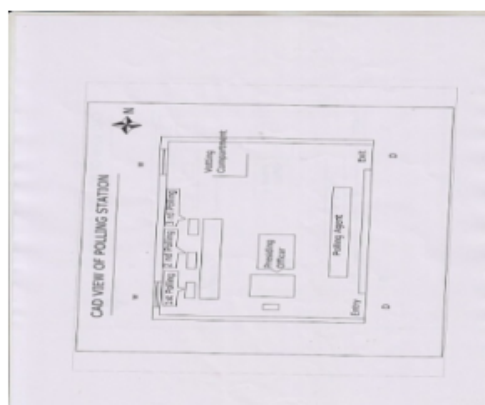

Key MAP View

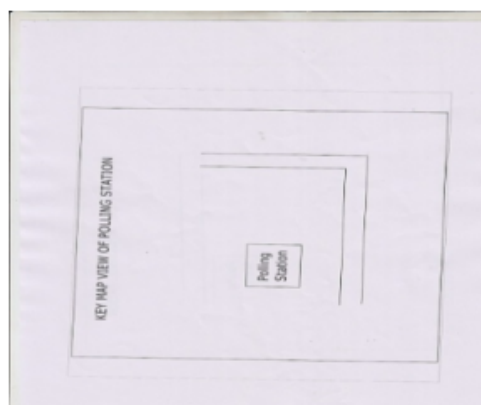

বিধানসভা নির্বাচনক্ষেত্রের নং, নাম : 245-পাড়া
ভাগ নং, নাম : 1-চালুনিয়া,পাণ্ডেপাড়া,আনসারীপাড়া

| | | | | | |
|--|--------------------------------|---|--------------------------------|---|--------------------------------|
| 1 নাম : মহঃ ইয়াহিয়া আনসারী পিতার নাম: মহঃ সুফেদ আনসারী বাড়ির নং : n0076 বয়স : 28 লিঙ্গ : পুরুষ | WNM1946334 ফটো উপলব্ধ | 2 নাম : মেরিয়ম বিবি স্বামীর নাম: শ্যামসুদ্দিন আনসারী বাড়ির নং : n0092 বয়স : 48 লিঙ্গ : মহিলা | GPP1912336 ফটো উপলব্ধ | 3 নাম : শামসুদ্দিন আনসারী পিতার নাম: নাসিরুদ্দিন আনসারী বাড়ির নং : n0092 বয়স : 56 লিঙ্গ : পুরুষ | WB/35/240/348542 ফটো উপলব্ধ |
| 4 নাম : কলসুন বিবি স্বামীর নাম: নাসিরুদ্দিন আনসারী বাড়ির নং : n0092 বয়স : 71 লিঙ্গ : মহিলা | WB/35/240/348186 ফটো উপলব্ধ | 5 নাম : চায়না রাজোয়াড় স্বামীর নাম: মকর রাজোয়াড় বাড়ির নং : n0091 বয়স : 32 লিঙ্গ : মহিলা | WNM1769686 ফটো উপলব্ধ | 6 নাম : আমেনা বিবি স্বামীর নাম: আবুল কালাম আনসারী বাড়ির নং : n0091 বয়স : 32 লিঙ্গ : মহিলা | WNM1769561 ফটো উপলব্ধ |
| 7 নাম : গুলেজান বিবি স্বামীর নাম: আইনুল আনসারী বাড়ির নং : n0091 বয়স : 56 লিঙ্গ : মহিলা | WB/35/240/348187 ফটো উপলব্ধ | 8 নাম : করিমুন বিবি স্বামীর নাম: আক্কেল বাড়ির নং : n0091 বয়স : 81 লিঙ্গ : মহিলা | WB/35/240/348213 ফটো উপলব্ধ | 9 নাম : আবুলকালাম আনসারী পিতার নাম: আক্কেল আনসারী বাড়ির নং : n0091 বয়স : 49 লিঙ্গ : পুরুষ | WB/35/240/348041 ফটো উপলব্ধ |
| 10 নাম : জাহিরন বিবি স্বামীর নাম: রেজাউল আনসারী বাড়ির নং : n0091 বয়স : 55 লিঙ্গ : মহিলা | WB/35/240/348188 ফটো উপলব্ধ | 11 নাম : রেজাউল আনসারী পিতার নাম: আক্কেল আনসারী বাড়ির নং : n0091 বয়স : 58 লিঙ্গ : পুরুষ | WB/35/240/348384 ফটো উপলব্ধ | 12 নাম : মেহরুন বিবি স্বামীর নাম: আব্দুল আনসারী বাড়ির নং : n0088 বয়স : 40 লিঙ্গ : মহিলা | GPP2309946 ফটো উপলব্ধ |
| 13 নাম : হালিমা বিবি স্বামীর নাম: শাহাবুদ্দিন আনসারী বাড়ির নং : n0088 বয়স : 50 লিঙ্গ : মহিলা | WB/35/240/348170 ফটো উপলব্ধ | 14 নাম : তাহিমুন বিবি স্বামীর নাম: রইসুদ্দিন আনসারী বাড়ির নং : n0048 বয়স : 51 লিঙ্গ : মহিলা | WB/35/240/348108 ফটো উপলব্ধ | 15 নাম : মদিনা বিবি স্বামীর নাম: রফিক আনসারী বাড়ির নং : n0048 বয়স : 32 লিঙ্গ : মহিলা | WNM1769546 ফটো উপলব্ধ |
| 16 নাম : রফিক আনসারী পিতার নাম: জলিল আনসারী বাড়ির নং : n0048 বয়স : 32 লিঙ্গ : পুরুষ | WNM1769512 ফটো উপলব্ধ | 17 নাম : সুবেজান বিবি স্বামীর নাম: আলিমুদ্দিন আনসারী বাড়ির নং : n0174 বয়স : 30 লিঙ্গ : মহিলা | WNM2033884 ফটো উপলব্ধ | 18 নাম : জামাল আনসারী পিতার নাম: আবদুল কাদির আনসারী বাড়ির নং : n0022 বয়স : 28 লিঙ্গ : পুরুষ | WNM1946276 ফটো উপলব্ধ |
| 19 নাম : জাসিম আনসারী পিতার নাম: নাসাদ আনসারী বাড়ির নং : n0029 বয়স : 28 লিঙ্গ : পুরুষ | WNM1946284 ফটো উপলব্ধ | 20 নাম : জামাল আনসারী পিতার নাম: মহঃ রইসুদ্দিন আনসারী বাড়ির নং : n0048 বয়স : 27 লিঙ্গ : পুরুষ | WNM2033702 ফটো উপলব্ধ | 21 নাম : রাহিলা খাতুন পিতার নাম: মহঃ সামসুদ্দিন আনসারী বাড়ির নং : n0047 বয়স : 28 লিঙ্গ : মহিলা | WNM1946300 ফটো উপলব্ধ |
| 22 নাম : ভানু বিবি স্বামীর নাম: কলিমুদ্দিন আনসারী বাড়ির নং : n0029 বয়স : 30 লিঙ্গ : মহিলা | WNM1946318 ফটো উপলব্ধ | 23 নাম : রাহেনা বিবি স্বামীর নাম: মহরম আনসারী বাড়ির নং : n0173 বয়স : 36 লিঙ্গ : মহিলা | WNM2033819 ফটো উপলব্ধ | 24 নাম : তৈয়ব আনসারী পিতার নাম: নাসাদ আনসারী বাড়ির নং : n0029 বয়স : 29 লিঙ্গ : পুরুষ | WNM1863687 ফটো উপলব্ধ |
| 25 নাম : গরিমন বিবি স্বামীর নাম: ইউসুফ বাড়ির নং : n0029 বয়স : 45 লিঙ্গ : মহিলা | GPP2307965 ফটো উপলব্ধ | 26 নাম : ইউসুফ আনসারী পিতার নাম: আলি আনসারী বাড়ির নং : n0029 বয়স : 50 লিঙ্গ : পুরুষ | WB/35/240/348257 ফটো উপলব্ধ | 27 নাম : কলিমুদ্দিন আনসারী পিতার নাম: নওসাদ আনসারী বাড়ির নং : n0029 বয়স : 33 লিঙ্গ : পুরুষ | WNM1652015 ফটো উপলব্ধ |
| 28 নাম : কামালুদ্দিন আনসারী পিতার নাম: নওসাদ আনসারী বাড়ির নং : n0029 বয়স : 37 লিঙ্গ : পুরুষ | WNM1652023 ফটো উপলব্ধ | 29 নাম : কুরেশা বিবি স্বামীর নাম: নওসাদ আনসারী বাড়ির নং : n0029 বয়স : 58 লিঙ্গ : মহিলা | WB/35/240/348053 ফটো উপলব্ধ | 30 নাম : ইসলাম আনসারী পিতার নাম: সবারাতি আনসারী বাড়ির নং : n0028 বয়স : 32 লিঙ্গ : পুরুষ | WNM1556158 ফটো উপলব্ধ |

বিধানসভা নির্বাচনক্ষেত্রের নং, নাম : 245-পাড়া
ভাগ নং, নাম : 1-চালুনিয়া,পাণ্ডেপাড়া,আনসারীপাড়া

| | | | | | | | | | | | |
|----|------------------|---|------------|----|------------------|--|------------|----|------------------|--|------------|
| 31 | GPP2711059 | নাম : পল্টু রাজোয়াড় পিতার নাম: অমল রাজোয়াড় বাড়ির নং : n0028 বয়স : 40 লিঙ্গ : পুরুষ | ফটো উপলব্ধ | 32 | WNM1652221 | নাম : কায়েম আনসারী পিতার নাম: সবরাত্তি আনসারী বাড়ির নং : n0028 বয়স : 34 লিঙ্গ : পুরুষ | ফটো উপলব্ধ | 33 | WNM1556216 | নাম : সাবেরা বিবি স্বামীর নাম: সুলতান আনসারী বাড়ির নং : n0028 বয়স : 35 লিঙ্গ : মহিলা | ফটো উপলব্ধ |
| 34 | GPP2766632 | নাম : সুলতান আনসারী পিতার নাম: সবরাত্তি আনসারী বাড়ির নং : n0028 বয়স : 37 লিঙ্গ : পুরুষ | ফটো উপলব্ধ | 35 | WNM1769470 | নাম : সুরেতা বিবি স্বামীর নাম: কামাল হোসেন বাড়ির নং : n0022 বয়স : 30 লিঙ্গ : মহিলা | ফটো উপলব্ধ | 36 | WNM1556166 | নাম : কামাল হুসেন আনসারী পিতার নাম: মহঃ কাদির আনসারী বাড়ির নং : n0022 বয়স : 34 লিঙ্গ : পুরুষ | ফটো উপলব্ধ |
| 37 | WB/35/240/348030 | নাম : আব্দুল কাদিম আনসারী পিতার নাম: সমিরুদ্দিন আনসারী বাড়ির নং : n0022 বয়স : 55 লিঙ্গ : পুরুষ | ফটো উপলব্ধ | 38 | WB/35/240/348269 | নাম : লাইলুন বিবি স্বামীর নাম: আব্দুল করিম বাড়ির নং : n0022 বয়স : 56 লিঙ্গ : মহিলা | ফটো উপলব্ধ | 39 | WNM1769538 | নাম : সালমা বিবি স্বামীর নাম: সমিম আনসারী বাড়ির নং : n0021 বয়স : 32 লিঙ্গ : মহিলা | ফটো উপলব্ধ |
| 40 | WB/35/240/348268 | নাম : হাসমুন বিবি স্বামীর নাম: আব্দুল করিম বাড়ির নং : n0021 বয়স : 61 লিঙ্গ : মহিলা | ফটো উপলব্ধ | 41 | WNM1863612 | নাম : মকিম আনসারী পিতার নাম: আব্দুল করিম আনসারী বাড়ির নং : n0021 বয়স : 29 লিঙ্গ : পুরুষ | ফটো উপলব্ধ | 42 | GPP1269729 | নাম : আব্দুল করিম আনসারী পিতার নাম: সমিরুদ্দিন আনসারী বাড়ির নং : n0021 বয়স : 65 লিঙ্গ : পুরুষ | ফটো উপলব্ধ |
| 43 | WB/35/240/348266 | নাম : কাদিরন বিবি স্বামীর নাম: সমিরুদ্দিন বাড়ির নং : n0021 বয়স : 89 লিঙ্গ : মহিলা | ফটো উপলব্ধ | 44 | GPP2307916 | নাম : হাসমুন বিবি স্বামীর নাম: সরিফ আনসারী বাড়ির নং : n0076 বয়স : 41 লিঙ্গ : মহিলা | ফটো উপলব্ধ | 45 | GPP1269588 | নাম : সরিফ আনসারী পিতার নাম: হাকিম আনসারী বাড়ির নং : n0076 বয়স : 47 লিঙ্গ : পুরুষ | ফটো উপলব্ধ |
| 46 | WB/35/240/348117 | নাম : সালেহা বিবি স্বামীর নাম: সুফেদ বাড়ির নং : n0076 বয়স : 53 লিঙ্গ : মহিলা | ফটো উপলব্ধ | 47 | WB/35/240/348057 | নাম : শকিলা বিবি স্বামীর নাম: ইসলাম আনসারী বাড়ির নং : n0076 বয়স : 50 লিঙ্গ : মহিলা | ফটো উপলব্ধ | 48 | WNM2519981 | নাম : ইসলাম আনসারী পিতার নাম: হাকিম আনসারী বাড়ির নং : n0076 বয়স : 55 লিঙ্গ : পুরুষ | ফটো উপলব্ধ |
| 49 | WB/35/240/348058 | নাম : সজিনা বিবি স্বামীর নাম: আব্দুল হাকিম বাড়ির নং : n0076 বয়স : 78 লিঙ্গ : মহিলা | ফটো উপলব্ধ | 50 | GPP2308047 | নাম : সাইমা বিবি স্বামীর নাম: হাইদর আনসারী বাড়ির নং : n0039 বয়স : 40 লিঙ্গ : মহিলা | ফটো উপলব্ধ | 51 | GPP2308039 | নাম : হায়দর আনসারী পিতার নাম: ভখু আনসারী বাড়ির নং : n0039 বয়স : 43 লিঙ্গ : পুরুষ | ফটো উপলব্ধ |
| 52 | GPP2710986 | নাম : আসমা বিবি স্বামীর নাম: ফিরোজ আনসারী বাড়ির নং : n0001 বয়স : 37 লিঙ্গ : মহিলা | ফটো উপলব্ধ | 53 | GPP1912385 | নাম : জুলেসা বিবি স্বামীর নাম: রমজান আনসারী বাড়ির নং : n0028 বয়স : 46 লিঙ্গ : মহিলা | ফটো উপলব্ধ | 54 | WB/35/240/348034 | নাম : রমজান আনসারী পিতার নাম: সবরাত্তি আনসারী বাড়ির নং : n0028 বয়স : 47 লিঙ্গ : পুরুষ | ফটো উপলব্ধ |
| 55 | WB/35/240/348158 | নাম : মেহেরজান বিবি স্বামীর নাম: সবরাত্তি আনসারী বাড়ির নং : n0028 বয়স : 65 লিঙ্গ : মহিলা | ফটো উপলব্ধ | 56 | WNM1652205 | নাম : রসিদ আনসারী পিতার নাম: সামসুদ্দিন আনসারী বাড়ির নং : n0047 বয়স : 32 লিঙ্গ : পুরুষ | ফটো উপলব্ধ | 57 | GPP2766624 | নাম : তৈয়ব আনসারী পিতার নাম: মকবুল আনসারী বাড়ির নং : n0047 বয়স : 41 লিঙ্গ : পুরুষ | ফটো উপলব্ধ |
| 58 | GPP1322643 | নাম : সমীরন বিবি স্বামীর নাম: মকবুল বাড়ির নং : n0047 বয়স : 84 লিঙ্গ : মহিলা | ফটো উপলব্ধ | 59 | WB/35/240/348358 | নাম : জলীল আনসারী পিতার নাম: নুরমহম্মদ আনসারী বাড়ির নং : n0048 বয়স : 64 লিঙ্গ : পুরুষ | ফটো উপলব্ধ | 60 | WB/35/240/348374 | নাম : রইসুউদ্দিন আনসারী পিতার নাম: নুরমহম্মদ আনসারী বাড়ির নং : n0048 বয়স : 57 লিঙ্গ : পুরুষ | ফটো উপলব্ধ |



বিধানসভা নির্বাচনকেন্দ্রের নং, নাম : 245-পাড়া
ভাগ নং, নাম : 1-চালুনিয়া,পান্ডেপাড়া,আনসারীপাড়া

| | | | | | | | | |
|--|------------------|------------|--|------------------|------------|---|------------------|------------|
| 61 নাম : অজিমন বিবি স্বামীর নাম: জলিল আনসারী বাড়ির নং : n0048 বয়স : 59 লিঙ্গ : মহিলা | WB/35/240/348105 | ফটো উপলব্ধ | 62 নাম : কলসুম বিবি স্বামীর নাম: আইয়ুব আনসারী বাড়ির নং : n0041 বয়স : 67 লিঙ্গ : মহিলা | WB/35/240/348104 | ফটো উপলব্ধ | 63 নাম : ইয়াসিন আনসারী পিতার নাম: আইয়ুব আনসারী বাড়ির নং : n0041 বয়স : 53 লিঙ্গ : পুরুষ | WB/35/240/348031 | ফটো উপলব্ধ |
| 64 নাম : জুবেদা বিবি স্বামীর নাম: ইয়াসিন আনসারী বাড়ির নং : n0041 বয়স : 48 লিঙ্গ : মহিলা | GPP2308070 | ফটো উপলব্ধ | 65 নাম : মহম্মদহাফিজ আনসারী পিতার নাম: আইয়ুব আনসারী বাড়ির নং : n0041 বয়স : 48 লিঙ্গ : পুরুষ | GPP2308088 | ফটো উপলব্ধ | 66 নাম : নঈম আনসারী পিতার নাম: আয়ুব আনসারী বাড়ির নং : n0041 বয়স : 38 লিঙ্গ : পুরুষ | GPP2710952 | ফটো উপলব্ধ |
| 67 নাম : জেলখা বিবি স্বামীর নাম: নঈম আনসারী বাড়ির নং : n0041 বয়স : 32 লিঙ্গ : মহিলা | WNM1811033 | ফটো উপলব্ধ | 68 নাম : সুবেজান বিবি স্বামীর নাম: হাফিজ আনসারী বাড়ির নং : n0041 বয়স : 32 লিঙ্গ : মহিলা | WNM1769520 | ফটো উপলব্ধ | 69 নাম : ইরফান আনসারি পিতার নাম: ইয়াসিন আনসারি বাড়ির নং : এন0041 বয়স : 22 লিঙ্গ : পুরুষ | WNM2672269 | ফটো উপলব্ধ |
| 70 নাম : মাদু বিবি স্বামীর নাম: গুলাল আনসারী বাড়ির নং : n0044 বয়স : 91 লিঙ্গ : মহিলা | WB/35/240/348112 | ফটো উপলব্ধ | 71 নাম : মোস্তাফা আনসারী পিতার নাম: গুলাল আনসারী বাড়ির নং : n0044 বয়স : 57 লিঙ্গ : পুরুষ | WB/35/240/348045 | ফটো উপলব্ধ | 72 নাম : হিয়াতন বিবি স্বামীর নাম: মোস্তাফা আনসারী বাড়ির নং : n0044 বয়স : 52 লিঙ্গ : মহিলা | WB/35/240/348109 | ফটো উপলব্ধ |
| 73 নাম : সাকির আনসারী পিতার নাম: আলাউদ্দিন আনসারী বাড়ির নং : এন0174 বয়স : 26 লিঙ্গ : পুরুষ | WNM2146546 | ফটো উপলব্ধ | #2 74 নাম : সহরাব আনসারি পিতার নাম: রেজাউল আনসারী বাড়ির নং : এন0091 বয়স : 26 লিঙ্গ : পুরুষ | WNM2146512 | ফটো উপলব্ধ | #2 75 নাম : সাবিলা খাতুন স্বামীর নাম: সহরাব আনসারি বাড়ির নং : এন0091 বয়স : 25 লিঙ্গ : মহিলা | WNM2146520 | ফটো উপলব্ধ |
| 76 নাম : আব্দুল আজিজ পিতার নাম: আলাউদ্দিন আনসারী বাড়ির নং : n0001 বয়স : 38 লিঙ্গ : পুরুষ | WNM1453315 | ফটো উপলব্ধ | 77 নাম : আফসানা বিবি পিতার নাম: আসাদুল আনসারী বাড়ির নং : এন0173 বয়স : 33 লিঙ্গ : মহিলা | WNM2146645 | ফটো উপলব্ধ | 78 নাম : সাজিনা বিবি স্বামীর নাম: আবদুল আজিজ বাড়ির নং : n0001 বয়স : 38 লিঙ্গ : মহিলা | WNM0660621 | ফটো উপলব্ধ |
| 79 নাম : সাহিদা বিবি স্বামীর নাম: কামালুদ্দিন আনসারী বাড়ির নং : n0029 বয়স : 42 লিঙ্গ : মহিলা | WNM1946359 | ফটো উপলব্ধ | 80 নাম : রহিমন বিবি স্বামীর নাম: আনসের আলি আনসারি বাড়ির নং : n0001 বয়স : 49 লিঙ্গ : মহিলা | WNM2265890 | ফটো উপলব্ধ | 81 নাম : আমির হোসেন আনসারি পিতার নাম: রমজান আনসারী বাড়ির নং : এন0028 বয়স : 25 লিঙ্গ : পুরুষ | WNM2146637 | ফটো উপলব্ধ |
| 82 নাম : সামসুদ্দিন আনসারী পিতার নাম: মকবুল আনসারী বাড়ির নং : n0047 বয়স : 50 লিঙ্গ : পুরুষ | GPP0565523 | ফটো উপলব্ধ | 83 নাম : আসমা বিবি স্বামীর নাম: শামসুদ্দিন আনসারী বাড়ির নং : n0047 বয়স : 53 লিঙ্গ : মহিলা | WNM2265908 | ফটো উপলব্ধ | 84 নাম : খুরসীদ আনসারি পিতার নাম: সামসুদ্দিন আনসারী বাড়ির নং : n0047 বয়স : 26 লিঙ্গ : পুরুষ | WNM2078673 | ফটো উপলব্ধ |
| 85 নাম : সামিম আনসারী পিতার নাম: আব্দুল করিম আনসারী বাড়ির নং : n0021 বয়স : 34 লিঙ্গ : পুরুষ | WNM1453307 | ফটো উপলব্ধ | 86 নাম : মেরাজ আনসারী পিতার নাম: হায়দর আনসারী বাড়ির নং : N0039 বয়স : 24 লিঙ্গ : পুরুষ | WNM2317352 | ফটো উপলব্ধ | 87 নাম : আজাহারা আনসারী পিতার নাম: মোহম্মদ সামসুদ্দিন আনসারী বাড়ির নং : এন0047 বয়স : 23 লিঙ্গ : পুরুষ | WNM2441970 | ফটো উপলব্ধ |
| 88 নাম : মনতাজ আনসারী পিতার নাম: তাহির আনসারী বাড়ির নং : এন0173 বয়স : 23 লিঙ্গ : পুরুষ | WNM2442531 | ফটো উপলব্ধ | 89 নাম : সাফুরা বিবি স্বামীর নাম: মফিজ. অনসারী বাড়ির নং : এন0048 বয়স : 27 লিঙ্গ : মহিলা | WNM2439818 | ফটো উপলব্ধ | 90 নাম : আমজেদ আনসারী পিতার নাম: মহঃ ইসলাম আনসারী বাড়ির নং : এন0076 বয়স : 24 লিঙ্গ : পুরুষ | WNM2484962 | ফটো উপলব্ধ |



বিধানসভা নির্বাচনক্ষেত্রের নং, নাম : 245-পাড়া
ভাগ নং, নাম : 1-চালুনিয়া,পাণ্ডেপাড়া,আনসারীপাড়া

| | | | | | | | | | | | |
|-----|------------|---|------------|-----|------------|---|------------|-----|------------|---|------------|
| 91 | WNM2485019 | নাম : সাজিদ আনসারী পিতার নাম: সরিফ আনসারী বাড়ির নং : এন0076 বয়স : 22 লিঙ্গ : পুরুষ | ফটো উপলব্ধ | 92 | WNM2485092 | নাম : জাহিনা বিবি স্বামীর নাম: জাকির আনসারী বাড়ির নং : এন0174 বয়স : 22 লিঙ্গ : মহিলা | ফটো উপলব্ধ | 93 | WNM2485126 | নাম : জরিনা খাতুন পিতার নাম: জালিল আনসারী বাড়ির নং : এন0048 বয়স : 23 লিঙ্গ : মহিলা | ফটো উপলব্ধ |
| 94 | WNM2499309 | নাম : মুক্তার আনসারী পিতার নাম: রেজাউল আনসারী বাড়ির নং : নং091 বয়স : 22 লিঙ্গ : মহিলা | ফটো উপলব্ধ | 95 | WNM2504595 | নাম : রাজিনা বিবি স্বামীর নাম: রসিদ আনসারী বাড়ির নং : নং047 বয়স : 23 লিঙ্গ : মহিলা | ফটো উপলব্ধ | 96 | WNM2508570 | নাম : রাবিনা বিবি স্বামীর নাম: মকিম আনসারী বাড়ির নং : নং012 বয়স : 22 লিঙ্গ : মহিলা | ফটো উপলব্ধ |
| 97 | WNM2444446 | নাম : আবুল কালাম আনসারি পিতার নাম: মোস্তফা আনসারি বাড়ির নং : এন0044 বয়স : 23 লিঙ্গ : পুরুষ | ফটো উপলব্ধ | 98 | WNM2078566 | নাম : সাজিনা খাতুন পিতার নাম: রুইসুদ্দিন আনসারী বাড়ির নং : n0048 বয়স : 26 লিঙ্গ : মহিলা | ফটো উপলব্ধ | 99 | WNM2562452 | নাম : মুসুরুদ্দিন আনসারী পিতার নাম: রইসুদ্দিন আনসারী বাড়ির নং : নং048 বয়স : 21 লিঙ্গ : পুরুষ | ফটো উপলব্ধ |
| 100 | WNM2567139 | নাম : নসিমা খাতুন পিতার নাম: সফি রুদ্দিন আনসারী বাড়ির নং : নং173 বয়স : 23 লিঙ্গ : মহিলা | ফটো উপলব্ধ | 101 | WNM2583714 | নাম : সাজিনা বিবি স্বামীর নাম: জামাল আনসারী বাড়ির নং : নং 048 বয়স : 21 লিঙ্গ : মহিলা | ফটো উপলব্ধ | 102 | WNM2585065 | নাম : রাবিনা বিবি স্বামীর নাম: ইনতাজ আনসারী বাড়ির নং : নং 173 বয়স : 23 লিঙ্গ : মহিলা | ফটো উপলব্ধ |
| 103 | WNM2078681 | নাম : মফিজ আনসারী পিতার নাম: জলীল আনসারী বাড়ির নং : n0048 বয়স : 27 লিঙ্গ : পুরুষ | ফটো উপলব্ধ | 104 | WNM2629798 | নাম : মাস্তুরা খাতুন পিতার নাম: রমজান আনসারি বাড়ির নং : এন0028 বয়স : 20 লিঙ্গ : মহিলা | ফটো উপলব্ধ | 105 | WNM1946599 | নাম : সাখিনা বিবি স্বামীর নাম: ইসলাম আনসারী বাড়ির নং : n0028 বয়স : 28 লিঙ্গ : মহিলা | ফটো উপলব্ধ |
| 106 | WNM1946383 | নাম : তাবেজান বিবি স্বামীর নাম: তৈয়ব আনসারী বাড়ির নং : n0047 বয়স : 36 লিঙ্গ : মহিলা | ফটো উপলব্ধ | 107 | WNM1946417 | নাম : আবুল হোসেন আনসারী পিতার নাম: মহঃ মোস্তাফা আনসারী বাড়ির নং : n0044 বয়স : 28 লিঙ্গ : পুরুষ | ফটো উপলব্ধ | 108 | WNM1946425 | নাম : মেহরুন বিবি স্বামীর নাম: তৈয়ব আনসারী বাড়ির নং : n0029 বয়স : 30 লিঙ্গ : মহিলা | ফটো উপলব্ধ |
| 109 | GPP2307981 | নাম : নুরেশা বিবি স্বামীর নাম: জসিম আনসারী বাড়ির নং : n0029 বয়স : 40 লিঙ্গ : মহিলা | ফটো উপলব্ধ | 110 | WNM2146322 | নাম : জাহাঙ্গীর আনসারী পিতার নাম: সফেদ আনসারী বাড়ির নং : এন0076 বয়স : 26 লিঙ্গ : পুরুষ | ফটো উপলব্ধ | 111 | WNM2266039 | নাম : হাবিতুন বিবি পিতার নাম: মাহেগু আনসারী বাড়ির নং : n0028 বয়স : 68 লিঙ্গ : মহিলা | ফটো উপলব্ধ |
| 112 | GPP2766640 | নাম : নুরেশা বিবি স্বামীর নাম: রসিদ আনসারী বাড়ির নং : n0028 বয়স : 48 লিঙ্গ : মহিলা | ফটো উপলব্ধ | 113 | WNM2653103 | নাম : হামিদ আনসারি পিতার নাম: রমজান আনসারি বাড়ির নং : এন0028 বয়স : 26 লিঙ্গ : পুরুষ | ফটো উপলব্ধ | 114 | WNM2629889 | নাম : মুন্নি বিবি স্বামীর নাম: কায়ম আনসারি বাড়ির নং : এন0028 বয়স : 23 লিঙ্গ : মহিলা | ফটো উপলব্ধ |
| 115 | WNM2265924 | নাম : আনসের আলি আনসারি পিতার নাম: আলাউদ্দিন আনসারী বাড়ির নং : n0001 বয়স : 49 লিঙ্গ : পুরুষ | ফটো উপলব্ধ | 116 | WNM2484483 | নাম : আমজেদ আনসারী পিতার নাম: ইসুপ আনসারী বাড়ির নং : এন0029 বয়স : 22 লিঙ্গ : পুরুষ | ফটো উপলব্ধ | 117 | WNM2484509 | নাম : সঞ্জিদা বিবি স্বামীর নাম: আমজেদ আনসারী বাড়ির নং : এন0029 বয়স : 22 লিঙ্গ : মহিলা | ফটো উপলব্ধ |
| 118 | WNM2487569 | নাম : তাজুরন বিবি স্বামীর নাম: জামাল আনসারী বাড়ির নং : এন0068 বয়স : 27 লিঙ্গ : মহিলা | ফটো উপলব্ধ | 119 | GPP1269612 | নাম : আবদুল আনসারি পিতার নাম: খোদাবক্স আনসারী বাড়ির নং : n0088 বয়স : 46 লিঙ্গ : পুরুষ | ফটো উপলব্ধ | 120 | WNM2567014 | নাম : নবিন হোসেন আনসারী পিতার নাম: মোস্তাফা আনসারী বাড়ির নং : নং44 বয়স : 22 লিঙ্গ : পুরুষ | ফটো উপলব্ধ |

বিধানসভা নির্বাচনকেন্দ্রের নং, নাম : 245-পাড়া
ভাগ নং, নাম : 1-চালুনিয়া,পাণ্ডেপাড়া,আনসারীপাড়া

| | | | | | | | | | | | |
|--------|------------------|---|------------|-----|------------------|--|------------|-----|------------------|---|------------|
| 121 | WNM1453364 | নাম : ইসলাম আনসারী পিতার নাম: মহঃ কুতুবুদ্দিন আনসারী বাড়ির নং : n0046 বয়স : 35 লিঙ্গ : পুরুষ | ফটো উপলব্ধ | 122 | WNM2265809 | নাম : রায়েসা বিবি স্বামীর নাম: মহঃ কুতুবুদ্দিন আনসারী বাড়ির নং : n0046 বয়স : 61 লিঙ্গ : মহিলা | ফটো উপলব্ধ | 123 | GPP2499150 | নাম : জুহিতন বিবি স্বামীর নাম: মহঃ সুরুফুদ্দিন আনসারী বাড়ির নং : n0046 বয়স : 36 লিঙ্গ : মহিলা | ফটো উপলব্ধ |
| 124 | GPP2308138 | নাম : এমডী আসুরুদ্দিন আনসারী পিতার নাম: মহঃ কুতুবুদ্দিন আনসারী বাড়ির নং : n0046 বয়স : 44 লিঙ্গ : পুরুষ | ফটো উপলব্ধ | 125 | WNM1946375 | নাম : রেহানা বিবি স্বামীর নাম: মহঃ আশুরুদ্দিন আনসারী বাড়ির নং : n0046 বয়স : 35 লিঙ্গ : মহিলা | ফটো উপলব্ধ | 126 | WNM1946516 | নাম : সাইদুন বিবি স্বামীর নাম: মহঃ শাহজাহান আনসারী বাড়ির নং : n0030 বয়স : 28 লিঙ্গ : মহিলা | ফটো উপলব্ধ |
| 127 | WNM1652239 | নাম : সমিনা বিবি স্বামীর নাম: মহঃ ইসলাম আনসারী বাড়ির নং : n0046 বয়স : 33 লিঙ্গ : মহিলা | ফটো উপলব্ধ | 128 | WNM1652114 | নাম : মহঃ আজিমুদ্দিন আনসারী পিতার নাম: মহঃ কুতুবুদ্দিন আনসারী বাড়ির নং : n0046 বয়স : 32 লিঙ্গ : পুরুষ | ফটো উপলব্ধ | 129 | GPP2308146 | নাম : মহঃ সুরুফুদ্দিন আনসারী পিতার নাম: মহঃ কুতুবুদ্দিন আনসারী বাড়ির নং : n0046 বয়স : 37 লিঙ্গ : পুরুষ | ফটো উপলব্ধ |
| 130 | WNM2265916 | নাম : ইনসান আনসারি পিতার নাম: মহঃ আনসারি বাড়ির নং : n0030 বয়স : 63 লিঙ্গ : পুরুষ | ফটো উপলব্ধ | 131 | WNM1946342 | নাম : সাবেতুন বিবি স্বামীর নাম: মহঃ আজিমুদ্দিন আনসারী বাড়ির নং : n0046 বয়স : 29 লিঙ্গ : মহিলা | ফটো উপলব্ধ | 132 | WNM0988477 | নাম : মহঃ সাজাহান আনসারী পিতার নাম: মহঃ ইনসান আনসারী বাড়ির নং : n0030 বয়স : 35 লিঙ্গ : পুরুষ | ফটো উপলব্ধ |
| 133 | WNM1769660 | নাম : আসমা বিবি স্বামীর নাম: রসিদ আনসারী বাড়ির নং : n0030 বয়স : 30 লিঙ্গ : মহিলা | ফটো উপলব্ধ | 134 | GPP2604726 | নাম : রসিদ আনসারী পিতার নাম: ইনসান আনসারী বাড়ির নং : n0030 বয়স : 38 লিঙ্গ : পুরুষ | ফটো উপলব্ধ | 135 | WB/35/240/348159 | নাম : আমেনা বিবি স্বামীর নাম: ইনশান আনসারী বাড়ির নং : n0030 বয়স : 58 লিঙ্গ : মহিলা | ফটো উপলব্ধ |
| 136 | WNM2033769 | নাম : শাকির আনসারী পিতার নাম: ইনসান আনসারী বাড়ির নং : n0043 বয়স : 27 লিঙ্গ : পুরুষ | ফটো উপলব্ধ | 137 | WNM2033744 | নাম : মুবারক আনসারী পিতার নাম: মহঃ নসির আনসারী বাড়ির নং : n0033 বয়স : 27 লিঙ্গ : পুরুষ | ফটো উপলব্ধ | 138 | GPP2075679 | নাম : খোদেজাবিবি স্বামীর নাম: রমজান আনসারী বাড়ির নং : n0026 বয়স : 41 লিঙ্গ : মহিলা | ফটো উপলব্ধ |
| 139 | WNM1863679 | নাম : আব্দুস সামাদ আনসারী পিতার নাম: মহঃ আনসারী বাড়ির নং : n0026 বয়স : 29 লিঙ্গ : পুরুষ | ফটো উপলব্ধ | 140 | WNM1769587 | নাম : নাজমা বিবি স্বামীর নাম: মহঃ আনসারী বাড়ির নং : n0026 বয়স : 30 লিঙ্গ : মহিলা | ফটো উপলব্ধ | 141 | GPP2308161 | নাম : মহঃ আনসারী পিতার নাম: মহঃ আনসারী বাড়ির নং : n0026 বয়স : 41 লিঙ্গ : পুরুষ | ফটো উপলব্ধ |
| 142 | WB/35/240/348054 | নাম : শাকিলা বিবি স্বামীর নাম: মহঃ আনসারী বাড়ির নং : n0026 বয়স : 55 লিঙ্গ : মহিলা | ফটো উপলব্ধ | 143 | WB/35/240/348005 | নাম : মহঃ আনসারী পিতার নাম: আলী আনসারী বাড়ির নং : n0026 বয়স : 59 লিঙ্গ : পুরুষ | ফটো উপলব্ধ | 144 | GPP2603900 | নাম : মহঃ আবুজাফর আনসারী পিতার নাম: মহঃ আলি আনসারী বাড়ির নং : n0025 বয়স : 44 লিঙ্গ : পুরুষ | ফটো উপলব্ধ |
| 145 | WNM1863620 | নাম : আজিম আনসারী পিতার নাম: সিদ্দিক আনসারী বাড়ির নং : n0024 বয়স : 29 লিঙ্গ : পুরুষ | ফটো উপলব্ধ | 146 | WNM1810985 | নাম : তারজান বিবি স্বামীর নাম: আজহার আনসারী বাড়ির নং : n0032 বয়স : 34 লিঙ্গ : মহিলা | ফটো উপলব্ধ | 147 | GPP2499135 | নাম : নাজমুন বিবি স্বামীর নাম: সরফুদ্দিন আনসারী বাড়ির নং : n0032 বয়স : 38 লিঙ্গ : মহিলা | ফটো উপলব্ধ |
| #2 148 | GPP2499143 | নাম : মর্জিনা বিবি স্বামীর নাম: আসিরুদ্দিন আনসারি বাড়ির নং : n0032 বয়স : 38 লিঙ্গ : মহিলা | ফটো উপলব্ধ | 149 | GPP2308120 | নাম : আজহার আনসারী পিতার নাম: সিরাজুদ্দিন আনসারী বাড়ির নং : n0032 বয়স : 40 লিঙ্গ : পুরুষ | ফটো উপলব্ধ | 150 | WNM1453786 | নাম : জসিমুদ্দিন আনসারী পিতার নাম: ইব্রাহিম আনসারী বাড়ির নং : n0032 বয়স : 33 লিঙ্গ : পুরুষ | ফটো উপলব্ধ |

বিধানসভা নির্বাচনকেন্দ্রের নং, নাম : 245-পাড়া
ভাগ নং, নাম : 1-চালুনিয়া,পাণ্ডেপাড়া,আনসারীপাড়া

| | | | | | | | | |
|---|------------------|------------|---|------------------|------------|--|------------------|------------|
| 151 | GPP2710978 | ফটো উপলব্ধ | 152 | WB/35/240/348089 | ফটো উপলব্ধ | 153 | WNM2687804 | ফটো উপলব্ধ |
| নাম : মেহেরজান বিবি স্বামীর নাম: গিয়াসউদ্দিন আনসারী বাড়ির নং : n0032 বয়স : 37 লিঙ্গ : মহিলা | | | নাম : গিয়াসউদ্দিন আনসারী পিতার নাম: ইব্রাহিম আনসারী বাড়ির নং : n0032 বয়স : 49 লিঙ্গ : পুরুষ | | | নাম : আমেনা বিবি স্বামীর নাম: ইব্রাহিম আনসারী বাড়ির নং : এন/এ বয়স : 70 লিঙ্গ : মহিলা | | |
| 154 | WB/35/240/348544 | ফটো উপলব্ধ | 155 | WNM1769603 | ফটো উপলব্ধ | 156 | WNM1769611 | ফটো উপলব্ধ |
| নাম : ইব্রাহিম আনসারী পিতার নাম: ভখু আনসারী বাড়ির নং : n0032 বয়স : 80 লিঙ্গ : পুরুষ | | | নাম : হালিমা বিবি স্বামীর নাম: নিজাম আনসারী বাড়ির নং : n0031 বয়স : 31 লিঙ্গ : মহিলা | | | নাম : গুলাপসান বিবি স্বামীর নাম: তাহির আনসারী বাড়ির নং : n0031 বয়স : 31 লিঙ্গ : মহিলা | | |
| 157 | GPP2307957 | ফটো উপলব্ধ | 158 | WNM0660043 | ফটো উপলব্ধ | 159 | GPP2499127 | ফটো উপলব্ধ |
| নাম : তাহির আনসারী পিতার নাম: আলিমুদ্দিন আনসারী বাড়ির নং : n0031 বয়স : 41 লিঙ্গ : পুরুষ | | | নাম : নেজাম আনসারী পিতার নাম: আলিমুদ্দিন আনসারী বাড়ির নং : n0031 বয়স : 42 লিঙ্গ : পুরুষ | | | নাম : রুকসানা বিবি স্বামীর নাম: জাহির আনসারী বাড়ির নং : n0031 বয়স : 39 লিঙ্গ : মহিলা | | |
| 160 | GPP2307932 | ফটো উপলব্ধ | 161 | GPP1269539 | ফটো উপলব্ধ | 162 | GPP1912286 | ফটো উপলব্ধ |
| নাম : জাহির আনসারী পিতার নাম: আলিমুদ্দিন আনসারী বাড়ির নং : n0031 বয়স : 43 লিঙ্গ : পুরুষ | | | নাম : সহিদন বিবি স্বামীর নাম: সাইকুল আনসারী বাড়ির নং : n0020 বয়স : 45 লিঙ্গ : মহিলা | | | নাম : মহঃ খলিল আনসারী পিতার নাম: মহঃ সুলেমান আনসারী বাড়ির নং : n0020 বয়স : 46 লিঙ্গ : পুরুষ | | |
| 163 | WB/35/240/348181 | ফটো উপলব্ধ | 164 | GPP2766616 | ফটো উপলব্ধ | 165 | WB/35/240/348169 | ফটো উপলব্ধ |
| নাম : শাহাবুদ্দিন আনসারী পিতার নাম: সুলেমান আনসারী বাড়ির নং : n0020 বয়স : 53 লিঙ্গ : পুরুষ | | | নাম : ইমরান আনসারী পিতার নাম: আইনুল আনসারী বাড়ির নং : n0020 বয়স : 36 লিঙ্গ : পুরুষ | | | নাম : মেরিয়ম বিবি স্বামীর নাম: আইনুল আনসারী বাড়ির নং : n0020 বয়স : 53 লিঙ্গ : মহিলা | | |
| 166 | WB/35/240/348173 | ফটো উপলব্ধ | 167 | WNM2691582 | ফটো উপলব্ধ | 168 | GPP2307866 | ফটো উপলব্ধ |
| নাম : মইমুন বিবি স্বামীর নাম: জয়নুল আনসারী বাড়ির নং : n0020 বয়স : 56 লিঙ্গ : মহিলা | | | নাম : জয়নুল আনসারী পিতার নাম: সুলেমান আনসারী বাড়ির নং : n0020 বয়স : 59 লিঙ্গ : পুরুষ | | | নাম : রাইমুন বিবি স্বামীর নাম: মুস্তাক আনসারী বাড়ির নং : n0020 বয়স : 41 লিঙ্গ : মহিলা | | |
| 169 | GPP1269331 | ফটো উপলব্ধ | 170 | WB/35/240/348153 | ফটো উপলব্ধ | 171 | GPP1269695 | ফটো উপলব্ধ |
| নাম : মুস্তাক আনসারী পিতার নাম: সুলেমান বাড়ির নং : n0020 বয়স : 46 লিঙ্গ : পুরুষ | | | নাম : সহরভান বিবি স্বামীর নাম: মুজিবর আনসারী বাড়ির নং : n0019 বয়স : 50 লিঙ্গ : মহিলা | | | নাম : নাশির আনসারী পিতার নাম: আলিমহম্মদ আনসারী বাড়ির নং : n0033 বয়স : 56 লিঙ্গ : পুরুষ | | |
| 172 | WB/35/240/348531 | ফটো উপলব্ধ | 173 | WNM1863653 | ফটো উপলব্ধ | 174 | WB/35/240/348244 | ফটো উপলব্ধ |
| নাম : নুরজাহান বিবি স্বামীর নাম: নাশির আনসারী বাড়ির নং : n0033 বয়স : 53 লিঙ্গ : মহিলা | | | নাম : মোর্তাজ আলি আনসারী পিতার নাম: মহঃ নাশির আনসারী বাড়ির নং : n0033 বয়স : 29 লিঙ্গ : পুরুষ | | | নাম : ইদরিস আনসারী পিতার নাম: হীরু আনসারী বাড়ির নং : n0034 বয়স : 77 লিঙ্গ : পুরুষ | | |
| 175 | WB/35/240/348529 | ফটো উপলব্ধ | 176 | WB/35/240/348588 | ফটো উপলব্ধ | 177 | GPP2603876 | ফটো উপলব্ধ |
| নাম : মঞ্জুরা বিবি স্বামীর নাম: ইদরিস আনসারী বাড়ির নং : n0034 বয়স : 73 লিঙ্গ : মহিলা | | | নাম : শ্যামসুন্দীন আনসারী পিতার নাম: ইদরিশ আনসারী বাড়ির নং : n0034 বয়স : 50 লিঙ্গ : পুরুষ | | | নাম : তৌহিদ আনসারী পিতার নাম: ইদ্রিশ আনসারী বাড়ির নং : n0034 বয়স : 41 লিঙ্গ : পুরুষ | | |
| 178 | GPP2309920 | ফটো উপলব্ধ | 179 | GPP2308179 | ফটো উপলব্ধ | 180 | WB/35/240/348086 | ফটো উপলব্ধ |
| নাম : মেমজান বিবি স্বামীর নাম: তৌহিদ আনসারী বাড়ির নং : n0034 বয়স : 39 লিঙ্গ : মহিলা | | | নাম : মথুলা বিবি স্বামীর নাম: মেহেরআলী আনসারী বাড়ির নং : n0035 বয়স : 65 লিঙ্গ : মহিলা | | | নাম : আনসের আলি আনসারী পিতার নাম: হীরু আনসারী বাড়ির নং : n0036 বয়স : 63 লিঙ্গ : পুরুষ | | |

বিধানসভা নির্বাচনকেন্দ্রের নং, নাম : 245-পাড়া
ভাগ নং, নাম : 1-চালুনিয়া,পাণ্ডেপাড়া,আনসারীপাড়া

| | | | | | | | | | | | |
|-----|------------------|---|------------|-----|------------------|--|------------|-----|------------------|---|------------|
| 181 | WB/35/240/348530 | নাম : হাসেনা বিবি স্বামীর নাম: আনশেরআলী আনসারী বাড়ির নং : n0036 বয়স : 59 লিঙ্গ : মহিলা | ফটো উপলব্ধ | 182 | WNM1769439 | নাম : আনোয়ার আলি আনসারী পিতার নাম: আনসের আলী আনসারী বাড়ির নং : n0036 বয়স : 30 লিঙ্গ : পুরুষ | ফটো উপলব্ধ | 183 | WB/35/240/348291 | নাম : মুনোরা বিবি স্বামীর নাম: মাহরম আনসারী বাড়ির নং : n0037 বয়স : 55 লিঙ্গ : মহিলা | ফটো উপলব্ধ |
| 184 | WNM1863760 | নাম : সাদ্দাম আনসারী পিতার নাম: মাহরম আনসারী বাড়ির নং : n0037 বয়স : 33 লিঙ্গ : পুরুষ | ফটো উপলব্ধ | 185 | WNM1946326 | নাম : সাফা বিবি স্বামীর নাম: আবুল কালাম আনসারী বাড়ির নং : n0002 বয়স : 28 লিঙ্গ : মহিলা | ফটো উপলব্ধ | 186 | GPP1269281 | নাম : মুজিবর আনসারী পিতার নাম: আশরাফ আনসারী বাড়ির নং : n0019 বয়স : 56 লিঙ্গ : পুরুষ | ফটো উপলব্ধ |
| 187 | WNM1769678 | নাম : আসরফ আনসারী পিতার নাম: সুরমলি আনসারী বাড়ির নং : n0019 বয়স : 85 লিঙ্গ : পুরুষ | ফটো উপলব্ধ | 188 | WNM1769447 | নাম : আবুল কালাম আনসারী পিতার নাম: সেলিম আনসারী বাড়ির নং : n0002 বয়স : 30 লিঙ্গ : পুরুষ | ফটো উপলব্ধ | 189 | GPP2309953 | নাম : আসমা বিবি স্বামীর নাম: সরিফ আনসারী বাড়ির নং : n0002 বয়স : 39 লিঙ্গ : মহিলা | ফটো উপলব্ধ |
| 190 | WNM1769553 | নাম : নুরজাহান বিবি স্বামীর নাম: সহিম আনসারী বাড়ির নং : n0002 বয়স : 31 লিঙ্গ : মহিলা | ফটো উপলব্ধ | 191 | WB/35/240/348139 | নাম : মেহেরজান বিবি স্বামীর নাম: সেলিম বাড়ির নং : n0002 বয়স : 61 লিঙ্গ : মহিলা | ফটো উপলব্ধ | 192 | GPP2309896 | নাম : সরিফ আনসারী পিতার নাম: সেলিম আনসারী বাড়ির নং : n0002 বয়স : 39 লিঙ্গ : পুরুষ | ফটো উপলব্ধ |
| 193 | WB/35/240/348326 | নাম : সেলিম আনসারী পিতার নাম: রহমত আনসারী বাড়ির নং : n0002 বয়স : 66 লিঙ্গ : পুরুষ | ফটো উপলব্ধ | 194 | GPP2308112 | নাম : সুবেজান বিবি স্বামীর নাম: ইউনুস আনসারী বাড়ির নং : n0038 বয়স : 46 লিঙ্গ : মহিলা | ফটো উপলব্ধ | 195 | WB/35/240/348466 | নাম : ইউনুস আনসারী পিতার নাম: গোফর আনসারী বাড়ির নং : n0038 বয়স : 50 লিঙ্গ : পুরুষ | ফটো উপলব্ধ |
| 196 | GPP1912369 | নাম : রাজমুনু বিবি স্বামীর নাম: রববানী আনসারী বাড়ির নং : n0027 বয়স : 45 লিঙ্গ : মহিলা | ফটো উপলব্ধ | 197 | WNM1946292 | নাম : রেশমা বিবি স্বামীর নাম: সাগর আনসারী বাড়ির নং : n0110 বয়স : 28 লিঙ্গ : মহিলা | ফটো উপলব্ধ | 198 | GPP2307890 | নাম : মুসন্নাভ রইসা বিবি স্বামীর নাম: মহঃ হাসিব আনসারী বাড়ির নং : n0093 বয়স : 46 লিঙ্গ : মহিলা | ফটো উপলব্ধ |
| 199 | GPP2307874 | নাম : হাসিব আনসারী পিতার নাম: আবেদিন আনসারী বাড়ির নং : n0093 বয়স : 47 লিঙ্গ : পুরুষ | ফটো উপলব্ধ | 200 | WNM2523116 | নাম : আবেদিন আনসারী পিতার নাম: মদিনা আনসারী বাড়ির নং : n0093 বয়স : 81 লিঙ্গ : পুরুষ | ফটো উপলব্ধ | 201 | WNM1769694 | নাম : আইনুল আনসারী পিতার নাম: আক্কেল আনসারী বাড়ির নং : n0090 বয়স : 60 লিঙ্গ : পুরুষ | ফটো উপলব্ধ |
| 202 | WNM1109222 | নাম : রেশমা বিবি স্বামীর নাম: ফরিদ আনসারী বাড়ির নং : n0090 বয়স : 35 লিঙ্গ : মহিলা | ফটো উপলব্ধ | 203 | GPP2603892 | নাম : ফরিদ আনসারী পিতার নাম: আকবর আনসারী বাড়ির নং : n0090 বয়স : 39 লিঙ্গ : পুরুষ | ফটো উপলব্ধ | 204 | WB/35/240/348157 | নাম : সুবোরা বিবি স্বামীর নাম: আকবর আনসারী বাড়ির নং : n0090 বয়স : 66 লিঙ্গ : মহিলা | ফটো উপলব্ধ |
| 205 | WNM1769702 | নাম : আকবর আনসারী পিতার নাম: সুরমলি আনসারী বাড়ির নং : n0090 বয়স : 70 লিঙ্গ : পুরুষ | ফটো উপলব্ধ | 206 | WB/35/240/348465 | নাম : মহম্মদ শিদ্দিক আনসারী মায়ের নাম: সমিরুদ্দিন আনসারী বাড়ির নং : n0024 বয়স : 57 লিঙ্গ : পুরুষ | ফটো উপলব্ধ | 207 | WB/35/240/348267 | নাম : তৈমুন বিবি স্বামীর নাম: মহম্মদ সিদ্দিক আনসারী বাড়ির নং : n0024 বয়স : 53 লিঙ্গ : মহিলা | ফটো উপলব্ধ |
| 208 | GPP1912351 | নাম : রববানি আনসারী পিতার নাম: আলি আনসারী বাড়ির নং : n0027 বয়স : 55 লিঙ্গ : পুরুষ | ফটো উপলব্ধ | 209 | WNM2146413 | নাম : তাইমুন বিবি স্বামীর নাম: হাসিব আনসারী বাড়ির নং : এন0045 বয়স : 25 লিঙ্গ : মহিলা | ফটো উপলব্ধ | 210 | WNM2146231 | নাম : কাসেম আনসারী পিতার নাম: ইউনুশ আনসারী বাড়ির নং : এন0038 বয়স : 25 লিঙ্গ : পুরুষ | ফটো উপলব্ধ |



বিধানসভা নির্বাচনক্ষেত্রের নং, নাম : 245-পাড়া
ভাগ নং, নাম : 1-চালুনিয়া,পাণ্ডেপাড়া,আনসারীপাড়া

| | | | | | |
|--|--------------------------------|--|--------------------------------|--|--------------------------------|
| 211 নাম : সেলিম আনসারী পিতার নাম: মঈনুদ্দীন আনসারী বাড়ির নং : এন0176 বয়স : 34 লিঙ্গ : পুরুষ | WNM2146223 ফটো উপলব্ধ | 212 নাম : অমিরন বিবি স্বামীর নাম: সুলেমান আনসারী বাড়ির নং : n0108 বয়স : 67 লিঙ্গ : মহিলা | WB/35/240/348175 ফটো উপলব্ধ | 213 নাম : সাবোনা বিবি স্বামীর নাম: খলিল আনসারী বাড়ির নং : n0020 বয়স : 41 লিঙ্গ : মহিলা | GPP2307858 ফটো উপলব্ধ |
| 214 নাম : আইনুল আনসারী পিতার নাম: সুলেমান আনসারী বাড়ির নং : n0020 বয়স : 56 লিঙ্গ : পুরুষ | WB/35/240/348283 ফটো উপলব্ধ | 215 নাম : সরফুদ্দিন আনসারী পিতার নাম: ইব্রাহিম আনসারী বাড়ির নং : n0032 বয়স : 51 লিঙ্গ : পুরুষ | WB/35/240/348029 ফটো উপলব্ধ | 216 নাম : মজিবুল আনসারী পিতার নাম: নাশিরউদ্দিন আনসারী বাড়ির নং : এন0175 বয়স : 26 লিঙ্গ : পুরুষ | WNM2146603 ফটো উপলব্ধ |
| 217 নাম : আখতার আনসারী পিতার নাম: মহরম আনসারী বাড়ির নং : n0026 বয়স : 40 লিঙ্গ : পুরুষ | WNM1453331 ফটো উপলব্ধ | 218 নাম : সহিম আনসারী পিতার নাম: সলিম আনসারী বাড়ির নং : n0002 বয়স : 36 লিঙ্গ : পুরুষ | GPP2307924 ফটো উপলব্ধ | 219 নাম : জুমেরালী আনসারী পিতার নাম: জানমহম্মদ আনসারী বাড়ির নং : n0045 বয়স : 66 লিঙ্গ : পুরুষ | WB/35/240/348263 ফটো উপলব্ধ |
| 220 নাম : জৈতুনবিবি স্বামীর নাম: জুমেরালী আনসারী বাড়ির নং : n0045 বয়স : 61 লিঙ্গ : মহিলা | WB/35/240/348085 ফটো উপলব্ধ | 221 নাম : সরিফ আনসারী পিতার নাম: জুমেরালী আনসারী বাড়ির নং : n0045 বয়স : 36 লিঙ্গ : পুরুষ | WNM1453349 ফটো উপলব্ধ | 222 নাম : হবিব আনসারী পিতার নাম: জুমেরালী আনসারী বাড়ির নং : n0045 বয়স : 34 লিঙ্গ : পুরুষ | WNM1453356 ফটো উপলব্ধ |
| 223 নাম : তমজিদ আনসারী পিতার নাম: মজাহির আনসারী বাড়ির নং : n0042 বয়স : 58 লিঙ্গ : পুরুষ | WB/35/240/348011 ফটো উপলব্ধ | 224 নাম : কবুলন বিবি স্বামীর নাম: তমজিদ আনসারী বাড়ির নং : n0042 বয়স : 53 লিঙ্গ : মহিলা | WB/35/240/348083 ফটো উপলব্ধ | 225 নাম : অসিমুদ্দিন আনসারী পিতার নাম: তমজিদ আনসারী বাড়ির নং : n0042 বয়স : 31 লিঙ্গ : পুরুষ | WNM1652106 ফটো উপলব্ধ |
| 226 নাম : গুলেজান বিবি স্বামীর নাম: আতাউল আনসারী বাড়ির নং : n0042 বয়স : 49 লিঙ্গ : মহিলা | WB/35/240/348082 ফটো উপলব্ধ | 227 নাম : ইনশান আনসারী পিতার নাম: ক্ষুদু আনসারী বাড়ির নং : n0043 বয়স : 66 লিঙ্গ : পুরুষ | WB/35/240/348371 ফটো উপলব্ধ | 228 নাম : জামেদা বিবি স্বামীর নাম: ইনশান আনসারী বাড়ির নং : n0043 বয়স : 59 লিঙ্গ : মহিলা | WB/35/240/348106 ফটো উপলব্ধ |
| 229 নাম : জাকির আনসারী পিতার নাম: ইনসান আনসারী বাড়ির নং : n0043 বয়স : 32 লিঙ্গ : পুরুষ | WNM1769488 ফটো উপলব্ধ | 230 নাম : মনসুর আনসারী পিতার নাম: সিরাজউদ্দিন আনসারী বাড়ির নং : n0094 বয়স : 31 লিঙ্গ : পুরুষ | WNM1810977 ফটো উপলব্ধ | 231 নাম : জুলেখা বিবি স্বামীর নাম: মনসুর আনসারী বাড়ির নং : n0094 বয়স : 30 লিঙ্গ : মহিলা | WNM1810993 ফটো উপলব্ধ |
| 232 নাম : জরিমন বিবি স্বামীর নাম: সিরাজউদ্দিন বাড়ির নং : n0094 বয়স : 58 লিঙ্গ : মহিলা | WB/35/240/348163 ফটো উপলব্ধ | 233 নাম : মহম্মদ সৈফুদ্দিন আনসারী পিতার নাম: মহম্মদ সিরাজউদ্দিন আনসারী বাড়ির নং : n0094 বয়স : 44 লিঙ্গ : পুরুষ | GPP2308062 ফটো উপলব্ধ | 234 নাম : শামসুদ্দিন আনসারি পিতার নাম: রজবলী আনসারী বাড়ির নং : n0095 বয়স : 50 লিঙ্গ : পুরুষ | WNM2745800 ফটো উপলব্ধ |
| 235 নাম : আসমা বিবি স্বামীর নাম: মহঃ সামসুদ্দিন আনসারী বাড়ির নং : n0095 বয়স : 46 লিঙ্গ : মহিলা | GPP1269513 ফটো উপলব্ধ | 236 নাম : দিলমহম্মদ আনসারী পিতার নাম: শুকরনি আনসারী বাড়ির নং : n0109 বয়স : 76 লিঙ্গ : পুরুষ | WB/35/240/348007 ফটো উপলব্ধ | 237 নাম : ঠাণ্ডা বিবি স্বামীর নাম: দিল মহম্মদ আনসারী বাড়ির নং : n0109 বয়স : 53 লিঙ্গ : মহিলা | WB/35/240/348056 ফটো উপলব্ধ |
| 238 নাম : হাফিজউদ্দিন আনসারী পিতার নাম: দিল মহম্মদ আনসারী বাড়ির নং : বয়স : 31 লিঙ্গ : পুরুষ | WNM1652171 ফটো উপলব্ধ | 239 নাম : রহিম আনসারী পিতার নাম: হাকিম আনসারী বাড়ির নং : n0110 বয়স : 61 লিঙ্গ : পুরুষ | WB/35/240/348368 ফটো উপলব্ধ | 240 নাম : গুলেজান বিবি স্বামীর নাম: রহিম আনসারী বাড়ির নং : n0110 বয়স : 57 লিঙ্গ : মহিলা | WB/35/240/348160 ফটো উপলব্ধ |



বিধানসভা নির্বাচনক্ষেত্রের নং, নাম : 245-পাড়া
ভাগ নং, নাম : 1-চালুনিয়া,পাণ্ডেপাড়া,আনসারীপাড়া

| | | | | | | | | |
|--|------------|------------|---|------------|------------|---|------------|------------|
| 241 | WNM1769579 | ফটো উপলব্ধ | 242 | WNM1811025 | ফটো উপলব্ধ | 243 | WNM1652072 | ফটো উপলব্ধ |
| নাম : মফিল আনসারী পিতার নাম: রহিম আনসারী বাড়ির নং : n0110 বয়স : 30 লিঙ্গ : পুরুষ | | | নাম : জায়েদা বিবি স্বামীর নাম: মফিল আনসারী বাড়ির নং : n0110 বয়স : 31 লিঙ্গ : মহিলা | | | নাম : সান্তার আনসারী পিতার নাম: রহিম আনসারী বাড়ির নং : n0110 বয়স : 32 লিঙ্গ : পুরুষ | | |
| 244 | WNM0660308 | ফটো উপলব্ধ | 245 | GPP2603843 | ফটো উপলব্ধ | 246 | WNM1769595 | ফটো উপলব্ধ |
| নাম : মহম্মদ রফিক আনসারী পিতার নাম: জুমেদালী আনসারী বাড়ির নং : n0089 বয়স : 42 লিঙ্গ : পুরুষ | | | নাম : মহঃ সহিদ আনসারী পিতার নাম: মহঃ আবেদিন বাড়ির নং : n0093 বয়স : 41 লিঙ্গ : পুরুষ | | | নাম : জরিলা বিবি স্বামীর নাম: রফিক আনসারী বাড়ির নং : n0089 বয়স : 38 লিঙ্গ : মহিলা | | |
| 247 | WNM2266740 | ফটো উপলব্ধ | 248 | WNM2146348 | ফটো উপলব্ধ | 249 | GPP2308054 | ফটো উপলব্ধ |
| নাম : আতাউল আনসারী পিতার নাম: মজাহির আনসারী বাড়ির নং : n0042 বয়স : 52 লিঙ্গ : পুরুষ | | | নাম : সাবির আনসারী পিতার নাম: জালাল আনসারী বাড়ির নং : এন0137 বয়স : 27 লিঙ্গ : পুরুষ | | | নাম : সাবেরা বিবি স্বামীর নাম: মহঃ সৈয়দুল আলী আনসারী বাড়ির নং : n0094 বয়স : 41 লিঙ্গ : মহিলা | | |
| 250 | WNM1453323 | ফটো উপলব্ধ | 251 | GPP2499093 | ফটো উপলব্ধ | 252 | WNM2146314 | ফটো উপলব্ধ |
| নাম : দাউদ আনসারী পিতার নাম: সেলিম আনসারী বাড়ির নং : n0002 বয়স : 35 লিঙ্গ : পুরুষ | | | নাম : জরিলা বিবি স্বামীর নাম: মহঃ আবুজাফর আনসারী বাড়ির নং : n0025 বয়স : 39 লিঙ্গ : মহিলা | | | নাম : মুকতার আনসারী পিতার নাম: মনিরুদদীন আনসারী বাড়ির নং : এন0032 বয়স : 26 লিঙ্গ : পুরুষ | | |
| 253 | WNM2499283 | ফটো উপলব্ধ | 254 | WNM2504538 | ফটো উপলব্ধ | 255 | WNM2499705 | ফটো উপলব্ধ |
| নাম : আরেজান বিবি স্বামীর নাম: মঈনুদ্দিন আনসারী বাড়ির নং : নং002 বয়স : 22 লিঙ্গ : মহিলা | | | নাম : ভাগ্য রাজোয়াড় স্বামীর নাম: মুচিরাম রাজোয়াড় বাড়ির নং : নং143 বয়স : 24 লিঙ্গ : মহিলা | | | নাম : রসিদা বিবি স্বামীর নাম: সিরাজ আনসারী বাড়ির নং : নং132 বয়স : 23 লিঙ্গ : মহিলা | | |
| 256 | WNM2442648 | ফটো উপলব্ধ | 257 | WNM2372647 | ফটো উপলব্ধ | 258 | GPP1270131 | ফটো উপলব্ধ |
| নাম : ইমামুদ্দিন আনসারি পিতার নাম: জালাল আনসারি বাড়ির নং : এন0137 বয়স : 24 লিঙ্গ : পুরুষ | | | নাম : মোহাম্মদ সাইকুল আনসারি পিতার নাম: সুলেমান আনসারী বাড়ির নং : n0020 বয়স : 51 লিঙ্গ : পুরুষ | | | নাম : সিরাজ উদ্দিন আনসারী পিতার নাম: রেজাপি আনসারী বাড়ির নং : n0094 বয়স : 71 লিঙ্গ : পুরুষ | | |
| 259 | WNM2381382 | ফটো উপলব্ধ | 260 | WNM2439479 | ফটো উপলব্ধ | 261 | WNM2442762 | ফটো উপলব্ধ |
| নাম : বিবেক পাণ্ডে পিতার নাম: হিরণ্য পাণ্ডে বাড়ির নং : নং 077 বয়স : 23 লিঙ্গ : পুরুষ | | | নাম : মেরিয়ম বিবি স্বামীর নাম: সাবির আনসারী বাড়ির নং : এন0137 বয়স : 25 লিঙ্গ : মহিলা | | | নাম : জাহানা বিবি স্বামীর নাম: ইমামুদ্দিন আনসারী বাড়ির নং : এন0137 বয়স : 24 লিঙ্গ : মহিলা | | |
| 262 | WNM2402857 | ফটো উপলব্ধ | 263 | WNM2380566 | ফটো উপলব্ধ | 264 | GPP0565721 | ফটো উপলব্ধ |
| নাম : সাহনাজ বিবি স্বামীর নাম: জসিমুদ্দিন আনসারী বাড়ির নং : নং032 বয়স : 23 লিঙ্গ : মহিলা | | | নাম : রুবিনা বিবি স্বামীর নাম: আমানুল আনসারি বাড়ির নং : নং 20 বয়স : 26 লিঙ্গ : মহিলা | | | নাম : মহআলিমুদ্দিন আনসারী পিতার নাম: আলিমুদ্দিন আনসারী বাড়ির নং : n0031 বয়স : 55 লিঙ্গ : পুরুষ | | |
| 265 | WNM2567030 | ফটো উপলব্ধ | 266 | WNM2567097 | ফটো উপলব্ধ | 267 | WNM2567105 | ফটো উপলব্ধ |
| নাম : কবুলন বিবি স্বামীর নাম: সাদ্দম আনসারী বাড়ির নং : নং037 বয়স : 22 লিঙ্গ : মহিলা | | | নাম : ইনতাজ আনসারী পিতার নাম: ইউনুস আনসারী বাড়ির নং : নং038 বয়স : 21 লিঙ্গ : পুরুষ | | | নাম : সমিমা বিবি স্বামীর নাম: কাসেম আনসারী বাড়ির নং : নং38 বয়স : 24 লিঙ্গ : মহিলা | | |
| 268 | WNM2628253 | ফটো উপলব্ধ | 269 | WNM2078574 | ফটো উপলব্ধ | 270 | WNM2673580 | ফটো উপলব্ধ |
| নাম : মাস্তাসা বিবি স্বামীর নাম: ইস্তাজ আনসারি বাড়ির নং : এন0038 বয়স : 20 লিঙ্গ : মহিলা | | | নাম : তসলিমা বিবি স্বামীর নাম: আবদুস সামাদ আনসারী বাড়ির নং : n0026 বয়স : 27 লিঙ্গ : মহিলা | | | নাম : তাজুদ্দিন আনসারি পিতার নাম: সামসুদ্দিন আনসারি বাড়ির নং : এন0095 বয়স : 20 লিঙ্গ : পুরুষ | | |



বিধানসভা নির্বাচনকেন্দ্রের নং, নাম : 245-পাড়া
ভাগ নং, নাম : 1-চালুনিয়া,পাণ্ডেপাড়া,আনসারীপাড়া

| | | | | | | | | |
|---|------------|------------|---|------------|------------|---|------------|------------|
| 271 | WNM2564490 | ফটো উপলব্ধ | 272 | WNM2078590 | ফটো উপলব্ধ | 273 | WNM2611432 | ফটো উপলব্ধ |
| নাম : রৌশান বিবি স্বামীর নাম: আজিম আনসারী বাড়ির নং : নং024 বয়স : 21 লিঙ্গ : মহিলা | | | নাম : ক্রমেনা বিবি স্বামীর নাম: হাফিজুদ্দিন আনসারী বাড়ির নং : n0109 বয়স : 26 লিঙ্গ : মহিলা | | | নাম : সফিউল আনসারি পিতার নাম: আইনুল আনসারি বাড়ির নং : এন0090 বয়স : 23 লিঙ্গ : পুরুষ | | |
| 274 | WNM1946524 | ফটো উপলব্ধ | 275 | WNM1946508 | ফটো উপলব্ধ | 276 | WNM1946607 | ফটো উপলব্ধ |
| নাম : কুরেশা খাতুন পিতার নাম: আকবর আনসারী বাড়ির নং : n0090 বয়স : 31 লিঙ্গ : মহিলা | | | নাম : আমেজান বিবি স্বামীর নাম: ইমরান আনসারী বাড়ির নং : n0020 বয়স : 28 লিঙ্গ : মহিলা | | | নাম : জসিমুদ্দিন আনসারী পিতার নাম: তমজিদ আনসারী বাড়ির নং : n0042 বয়স : 28 লিঙ্গ : পুরুষ | | |
| 277 | WNM2113504 | ফটো উপলব্ধ | 278 | WNM1946433 | ফটো উপলব্ধ | 279 | WNM1946391 | ফটো উপলব্ধ |
| নাম : ইসরাইল আনসারী পিতার নাম: রহিম আনসারী বাড়ির নং : n0110 বয়স : 26 লিঙ্গ : পুরুষ | | | নাম : রাহেনা বিবি স্বামীর নাম: জাকির আনসারী বাড়ির নং : n0043 বয়স : 31 লিঙ্গ : মহিলা | | | নাম : মঈনুদ্দিন আনসারী পিতার নাম: মহঃ সেলিম আনসারী বাড়ির নং : n0002 বয়স : 28 লিঙ্গ : পুরুষ | | |
| 280 | WNM2146397 | ফটো উপলব্ধ | 281 | WNM2146496 | ফটো উপলব্ধ | 282 | WNM2146470 | ফটো উপলব্ধ |
| নাম : নইমা খাতুন স্বামীর নাম: মোতাজ, আলি আনসারী বাড়ির নং : এন0033 বয়স : 28 লিঙ্গ : মহিলা | | | নাম : আনজুমা বিবি স্বামীর নাম: আসিমুদ্দিন আনসারী বাড়ির নং : এন0043 বয়স : 28 লিঙ্গ : মহিলা | | | নাম : সরিফন বিবি স্বামীর নাম: সরিফ আনসারী বাড়ির নং : এন0045 বয়স : 29 লিঙ্গ : মহিলা | | |
| 283 | WNM2146538 | ফটো উপলব্ধ | 284 | WNM2146611 | ফটো উপলব্ধ | 285 | WNM2033751 | ফটো উপলব্ধ |
| নাম : খালেদা খাতুন পিতার নাম: মুজিবর আনসারী বাড়ির নং : এন0019 বয়স : 28 লিঙ্গ : মহিলা | | | নাম : নইমা বিবি স্বামীর নাম: সামাউন আনসারী বাড়ির নং : এন0175 বয়স : 25 লিঙ্গ : মহিলা | | | নাম : সানজিদা বিবি স্বামীর নাম: আকতার আনসারী বাড়ির নং : n0026 বয়স : 27 লিঙ্গ : মহিলা | | |
| 286 | WNM2146173 | ফটো উপলব্ধ | 287 | WNM2146207 | ফটো উপলব্ধ | 288 | WNM2146199 | ফটো উপলব্ধ |
| নাম : আবুল হোসেন আনসারী পিতার নাম: সুলেমান আনসারী বাড়ির নং : এন0108 বয়স : 25 লিঙ্গ : পুরুষ | | | নাম : মফিজ আনসারি পিতার নাম: মইনুদ্দিন আনসারী বাড়ির নং : এন0176 বয়স : 26 লিঙ্গ : পুরুষ | | | নাম : দিলখুশ আনসারি পিতার নাম: মৈনুদ্দীন আনসারি বাড়ির নং : এন0176 বয়স : 27 লিঙ্গ : পুরুষ | | |
| 289 | WNM2146181 | ফটো উপলব্ধ | 290 | WNM2266476 | ফটো উপলব্ধ | 291 | WNM2266138 | ফটো উপলব্ধ |
| নাম : আমানুল আনসারী পিতার নাম: জয়নুল আনসারী বাড়ির নং : এন0020 বয়স : 25 লিঙ্গ : পুরুষ | | | নাম : মজাহির আনসারী পিতার নাম: ক্ষুদু আনসারী বাড়ির নং : n0042 বয়স : 85 লিঙ্গ : পুরুষ | | | নাম : রসিদ আনসারী পিতার নাম: শিকন্দর আনসারী বাড়ির নং : n0175 বয়স : 45 লিঙ্গ : পুরুষ | | |
| 292 | WNM2267383 | ফটো উপলব্ধ | 293 | GPP2499168 | ফটো উপলব্ধ | 294 | WNM2266757 | ফটো উপলব্ধ |
| নাম : মেরিয়ম বিবি স্বামীর নাম: ইব্রাহিম আনসারী বাড়ির নং : n0032 বয়স : 76 লিঙ্গ : মহিলা | | | নাম : কলিমন বিবি স্বামীর নাম: মনিরুদ্দিন আনসারী বাড়ির নং : n0032 বয়স : 44 লিঙ্গ : মহিলা | | | নাম : জুহুতন বিবি স্বামীর নাম: মজাহির আনসারী বাড়ির নং : n0042 বয়স : 80 লিঙ্গ : মহিলা | | |
| 295 | WNM2267409 | ফটো উপলব্ধ | 296 | WNM1652213 | ফটো উপলব্ধ | 297 | WNM2319390 | ফটো উপলব্ধ |
| নাম : মনিরুদ্দিন আনসারী পিতার নাম: ইব্রাহিম আনসারী বাড়ির নং : n0032 বয়স : 50 লিঙ্গ : পুরুষ | | | নাম : মুনোজা বিবি স্বামীর নাম: মহঃ সহিদ আনসারী বাড়ির নং : n0093 বয়স : 33 লিঙ্গ : মহিলা | | | নাম : মোবরক আনসারী পিতার নাম: মহঃ সাইকুল আনসারী বাড়ির নং : N0020 বয়স : 24 লিঙ্গ : পুরুষ | | |
| 298 | WNM2669414 | ফটো উপলব্ধ | 299 | WNM2316479 | ফটো উপলব্ধ | 300 | WNM2440881 | ফটো উপলব্ধ |
| নাম : মুশারফ আনসারি পিতার নাম: আইনুল আনসারি বাড়ির নং : এন0020 বয়স : 21 লিঙ্গ : পুরুষ | | | নাম : সিরাজ আনসারী পিতার নাম: সবুর আনসারী বাড়ির নং : N0132 বয়স : 25 লিঙ্গ : পুরুষ | | | নাম : নসিম আনসারি পিতার নাম: তমজিদ আনসারি বাড়ির নং : এন0042 বয়স : 23 লিঙ্গ : পুরুষ | | |



বিধানসভা নির্বাচনক্ষেত্রের নং, নাম : 245-পাড়া
ভাগ নং, নাম : 1-চালুনিয়া,পান্ডেপাড়া,আনসারীপাড়া

| | | | | | | | | |
|---|------------------|------------|---|------------|------------|---|------------|------------|
| 301 | WNM2381358 | ফটো উপলব্ধ | 302 | WNM2402824 | ফটো উপলব্ধ | 303 | WNM2566982 | ফটো উপলব্ধ |
| নাম : আনিসুর আনসারী পিতার নাম: সিরাজুদ্দিন আনসারী বাড়ির নং : নং 94 বয়স : 27 লিঙ্গ : পুরুষ | | | নাম : হজরত আনসারী পিতার নাম: ইনশান আনসারী বাড়ির নং : নং14 বয়স : 23 লিঙ্গ : পুরুষ | | | নাম : আসলাম আনসারী পিতার নাম: মহরম আনসারী বাড়ির নং : নং37 বয়স : 21 লিঙ্গ : পুরুষ | | |
| 304 | WNM2499358 | ফটো উপলব্ধ | 305 | WNM2499663 | ফটো উপলব্ধ | 306 | WNM2319119 | ফটো উপলব্ধ |
| নাম : ইনজামামুল আনসারী পিতার নাম: মুজিবর আনসারী বাড়ির নং : নং0019 বয়স : 24 লিঙ্গ : পুরুষ | | | নাম : হামিদা বিবি স্বামীর নাম: মুবারক আনসারী বাড়ির নং : --- বয়স : 25 লিঙ্গ : মহিলা | | | নাম : তাক্বাতুন খাতুন পিতার নাম: হাসিব আনসারী বাড়ির নং : N0093 বয়স : 24 লিঙ্গ : মহিলা | | |
| 307 | WNM2485704 | ফটো উপলব্ধ | 308 | WNM2486025 | ফটো উপলব্ধ | 309 | WNM2485134 | ফটো উপলব্ধ |
| নাম : রহিমা বিবি স্বামীর নাম: সেলিম আনসারী বাড়ির নং : এন0176 বয়স : 24 লিঙ্গ : মহিলা | | | নাম : হাফিজ আনসারী পিতার নাম: মইনুদ্দিন আনসারী বাড়ির নং : এন0176 বয়স : 22 লিঙ্গ : পুরুষ | | | নাম : রেশমা বিবি স্বামীর নাম: জসিমুদ্দিন আনসারী বাড়ির নং : এন0042 বয়স : 23 লিঙ্গ : মহিলা | | |
| 310 | WNM2484988 | ফটো উপলব্ধ | 311 | WNM2672376 | ফটো উপলব্ধ | 312 | WNM2381374 | ফটো উপলব্ধ |
| নাম : মুসব্বুদ আনসারী পিতার নাম: মুনুরুদ্দিন আনসারী বাড়ির নং : এন0018 বয়স : 23 লিঙ্গ : পুরুষ | | | নাম : রোজিনা বিবি স্বামীর নাম: মুক্তার আনসারী বাড়ির নং : এন0032 বয়স : 20 লিঙ্গ : মহিলা | | | নাম : সামাযু.ন আনসারি পিতার নাম: মোহাম্মদ আনসারি আলি আনসারি বাড়ির নং : নং 36 বয়স : 23 লিঙ্গ : পুরুষ | | |
| 313 | GPP2766681 | ফটো উপলব্ধ | 314 | WNM2355006 | ফটো উপলব্ধ | 315 | WNM2065688 | ফটো উপলব্ধ |
| নাম : প্রসেনজীৎ পাণ্ডে পিতার নাম: মানিকলাল পাণ্ডে বাড়ির নং : n0082 বয়স : 36 লিঙ্গ : পুরুষ | | | নাম : মানিক লাল পাণ্ডে পিতার নাম: শিশির কুমার পাণ্ডে বাড়ির নং : n0082 বয়স : 59 লিঙ্গ : পুরুষ | | | নাম : দুলালী পাণ্ডে দুবে স্বামীর নাম: প্রসেনজিত পাণ্ডে বাড়ির নং : n0082 বয়স : 31 লিঙ্গ : মহিলা | | |
| 316 | GPP2308831 | ফটো উপলব্ধ | 317 | GPP2308773 | ফটো উপলব্ধ | 318 | GPP2308757 | ফটো উপলব্ধ |
| নাম : নীলিমা পাণ্ডে স্বামীর নাম: মানিকলাল পাণ্ডে বাড়ির নং : n0082 বয়স : 54 লিঙ্গ : মহিলা | | | নাম : মামনি পাণ্ডে স্বামীর নাম: মনোজ পাণ্ডে বাড়ির নং : n0083 বয়স : 42 লিঙ্গ : মহিলা | | | নাম : মিলন পাণ্ডে পিতার নাম: সুকুমার পাণ্ডে বাড়ির নং : n0083 বয়স : 41 লিঙ্গ : পুরুষ | | |
| 319 | GPP2308765 | ফটো উপলব্ধ | 320 | GPP0566455 | ফটো উপলব্ধ | 321 | GPP0566463 | ফটো উপলব্ধ |
| নাম : পুতুল পাণ্ডে স্বামীর নাম: শুকুমার পাণ্ডে বাড়ির নং : n0083 বয়স : 65 লিঙ্গ : মহিলা | | | নাম : শান্তিরাম পাণ্ডে পিতার নাম: হরিপদ পাণ্ডে বাড়ির নং : n0084 বয়স : 53 লিঙ্গ : পুরুষ | | | নাম : মীনারানী পাণ্ডে স্বামীর নাম: শান্তিরাম পাণ্ডে বাড়ির নং : n0084 বয়স : 49 লিঙ্গ : মহিলা | | |
| 322 | WNM2618551 | ফটো উপলব্ধ | 323 | WNM0661397 | ফটো উপলব্ধ | 324 | WNM1453802 | ফটো উপলব্ধ |
| নাম : অর্চনা পাণ্ডে স্বামীর নাম: নিমাইচন্দ্র পাণ্ডে বাড়ির নং : n0086 বয়স : 60 লিঙ্গ : মহিলা | | | নাম : সমীর কুমার পাণ্ডে পিতার নাম: নিমাই চন্দ্র পাণ্ডে বাড়ির নং : n0086 বয়স : 36 লিঙ্গ : পুরুষ | | | নাম : প্রবীর কুমার পাণ্ডে পিতার নাম: নিমাই চন্দ্র পাণ্ডে বাড়ির নং : n0086 বয়স : 34 লিঙ্গ : পুরুষ | | |
| 325 | WNM2523124 | ফটো উপলব্ধ | 326 | WNM1453380 | ফটো উপলব্ধ | #2 327 | WNM2760452 | ফটো উপলব্ধ |
| নাম : মনোরঞ্জন পাণ্ডে পিতার নাম: শশাঙ্ক পাণ্ডে বাড়ির নং : n0087 বয়স : 47 লিঙ্গ : পুরুষ | | | নাম : ইচ্ছাময়ী পাণ্ডে স্বামীর নাম: মনোরঞ্জন পাণ্ডে বাড়ির নং : n0087 বয়স : 37 লিঙ্গ : মহিলা | | | নাম : শক্তি পদ পাণ্ডে পিতার নাম: হেমচন্দ্র পাণ্ডে বাড়ির নং : n0096 বয়স : 76 লিঙ্গ : পুরুষ | | |
| 328 | WB/35/240/348065 | ফটো উপলব্ধ | 329 | GPP2499085 | ফটো উপলব্ধ | 330 | WNM1652064 | ফটো উপলব্ধ |
| নাম : বেলা পাণ্ডে স্বামীর নাম: সত্যনারায়ন পাণ্ডে বাড়ির নং : n0077 বয়স : 76 লিঙ্গ : মহিলা | | | নাম : বিশ্বজিৎ পাণ্ডে স্বামীর নাম: বেলা পাণ্ডে বাড়ির নং : n0077 বয়স : 37 লিঙ্গ : পুরুষ | | | নাম : রীতা পাণ্ডে (তেওয়ারী) স্বামীর নাম: বিশ্বজিৎ পাণ্ডে বাড়ির নং : n0077 বয়স : 31 লিঙ্গ : মহিলা | | |

বিধানসভা নির্বাচনক্ষেত্রের নং, নাম : 245-পাড়া
ভাগ নং, নাম : 1-চালুনিয়া,পান্ডেপাড়া,আনসারীপাড়া

| | | | | | | | | |
|--|------------------|------------|--|------------------|------------|---|------------------|------------|
| 331 | WB/35/240/348221 | ফটো উপলব্ধ | 332 | WNM1453778 | ফটো উপলব্ধ | 333 | GPP2308278 | ফটো উপলব্ধ |
| নাম : হিরন্ময় পান্ডে পিতার নাম: সত্যনারায়ন পান্ডে বাড়ির নং : n0077 বয়স : 59 লিঙ্গ : পুরুষ | | | নাম : শ্রাবনী পান্ডে স্বামীর নাম: রামকৃষ্ণ পান্ডে বাড়ির নং : n0077 বয়স : 34 লিঙ্গ : মহিলা | | | নাম : রিংকু পাণ্ডে স্বামীর নাম: হিরন্ময় পাণ্ডে বাড়ির নং : n0077 বয়স : 46 লিঙ্গ : মহিলা | | |
| 334 | GPP2308203 | ফটো উপলব্ধ | 335 | WNM1652098 | ফটো উপলব্ধ | 336 | WNM1863729 | ফটো উপলব্ধ |
| নাম : মমতা পান্ডে স্বামীর নাম: কৃষ্ণপদ পান্ডে বাড়ির নং : n0079 বয়স : 61 লিঙ্গ : মহিলা | | | নাম : কবি প্রসাদ পান্ডে পিতার নাম: কৃষ্ণপদ পান্ডে বাড়ির নং : n0079 বয়স : 31 লিঙ্গ : পুরুষ | | | নাম : অঞ্জনা পান্ডে স্বামীর নাম: রবিলোচন পান্ডে বাড়ির নং : n0079 বয়স : 29 লিঙ্গ : মহিলা | | |
| 337 | WB/35/240/348091 | ফটো উপলব্ধ | 338 | GPP2308484 | ফটো উপলব্ধ | 339 | WNM1556208 | ফটো উপলব্ধ |
| নাম : অভয়া পান্ডে স্বামীর নাম: উপেন্দ্র পান্ডে বাড়ির নং : n0080 বয়স : 82 লিঙ্গ : মহিলা | | | নাম : সন্তোষী পান্ডে স্বামীর নাম: মধুসূদন পান্ডে বাড়ির নং : n0080 বয়স : 46 লিঙ্গ : মহিলা | | | নাম : বর্নালী পান্ডে স্বামীর নাম: যাদব কুমার পান্ডে বাড়ির নং : n0080 বয়স : 32 লিঙ্গ : মহিলা | | |
| 340 | GPP2308427 | ফটো উপলব্ধ | 341 | WB/35/240/348182 | ফটো উপলব্ধ | 342 | WB/35/240/348122 | ফটো উপলব্ধ |
| নাম : বন্দনা পান্ডে স্বামীর নাম: প্রশান্ত পান্ডে বাড়ির নং : n0103 বয়স : 40 লিঙ্গ : মহিলা | | | নাম : সামন্ত কুমার পান্ডে পিতার নাম: শুধাংশু পান্ডে বাড়ির নং : n0103 বয়স : 49 লিঙ্গ : পুরুষ | | | নাম : প্রশান্তকুমার পান্ডে পিতার নাম: শুধাংশুশেখর পান্ডে বাড়ির নং : n0103 বয়স : 61 লিঙ্গ : পুরুষ | | |
| 343 | WB/35/240/348179 | ফটো উপলব্ধ | 344 | WB/35/240/348080 | ফটো উপলব্ধ | 345 | WB/35/240/348467 | ফটো উপলব্ধ |
| নাম : সুশান্তকুমার পান্ডে পিতার নাম: শুধাংশুশেখর পান্ডে বাড়ির নং : n0103 বয়স : 56 লিঙ্গ : পুরুষ | | | নাম : রামকৃষ্ণ পান্ডে পিতার নাম: সত্যনারায়ন পান্ডে বাড়ির নং : n0077 বয়স : 51 লিঙ্গ : পুরুষ | | | নাম : কৃষ্ণ পদ পান্ডে পিতার নাম: ভূপেন্দ্র পান্ডে বাড়ির নং : n0079 বয়স : 68 লিঙ্গ : পুরুষ | | |
| 346 | WNM2033686 | ফটো উপলব্ধ | 347 | WB/35/240/348064 | ফটো উপলব্ধ | 348 | WNM2570760 | ফটো উপলব্ধ |
| নাম : বিকাশ পান্ডে পিতার নাম: মধুসূদন পান্ডে বাড়ির নং : n0080 বয়স : 27 লিঙ্গ : পুরুষ | | | নাম : আশালতা পান্ডে স্বামীর নাম: শুধাংশুশেখর পান্ডে বাড়ির নং : n0103 বয়স : 86 লিঙ্গ : মহিলা | | | নাম : সঞ্জয় রাজোয়াড় পিতার নাম: সুধীর রাজোয়াড় বাড়ির নং : এন0040 বয়স : 21 লিঙ্গ : পুরুষ | | |
| 349 | WB/35/240/348093 | ফটো উপলব্ধ | 350 | WNM1556224 | ফটো উপলব্ধ | 351 | GPP1268945 | ফটো উপলব্ধ |
| নাম : রামপ্রসাদ পান্ডে পিতার নাম: বলরাম পান্ডে বাড়ির নং : n0100 বয়স : 49 লিঙ্গ : পুরুষ | | | নাম : মমতা পান্ডে স্বামীর নাম: বামাপ্রসাদ পান্ডে বাড়ির নং : n0100 বয়স : 43 লিঙ্গ : মহিলা | | | নাম : বামাপ্রসাদ পান্ডে পিতার নাম: বলরাম পান্ডে বাড়ির নং : n0100 বয়স : 52 লিঙ্গ : পুরুষ | | |
| 352 | WB/35/240/348014 | ফটো উপলব্ধ | 353 | WB/35/240/348148 | ফটো উপলব্ধ | 354 | GPP2308690 | ফটো উপলব্ধ |
| নাম : শ্যামাপ্রসাদ পান্ডে পিতার নাম: বলরাম পান্ডে বাড়ির নং : n0100 বয়স : 55 লিঙ্গ : পুরুষ | | | নাম : অচলা পান্ডে স্বামীর নাম: বলরাম পান্ডে বাড়ির নং : n0100 বয়স : 76 লিঙ্গ : মহিলা | | | নাম : গীতা পান্ডে স্বামীর নাম: গৌতম পান্ডে বাড়ির নং : n0099 বয়স : 40 লিঙ্গ : মহিলা | | |
| 355 | WB/35/240/348066 | ফটো উপলব্ধ | 356 | GPP1269091 | ফটো উপলব্ধ | 357 | WB/35/240/348070 | ফটো উপলব্ধ |
| নাম : রেনুকা পান্ডে স্বামীর নাম: রক্ষাকর পান্ডে বাড়ির নং : n0098 বয়স : 67 লিঙ্গ : মহিলা | | | নাম : রক্ষাকর পান্ডে পিতার নাম: ক্ষুদীরাম পান্ডে বাড়ির নং : n0098 বয়স : 73 লিঙ্গ : পুরুষ | | | নাম : সমরেন্দ্র পান্ডে পিতার নাম: ক্ষুদীরাম পান্ডে বাড়ির নং : n0098 বয়স : 68 লিঙ্গ : পুরুষ | | |
| 358 | WNM1453372 | ফটো উপলব্ধ | 359 | WNM1652049 | ফটো উপলব্ধ | 360 | GPP2308856 | ফটো উপলব্ধ |
| নাম : গৌরী পাণ্ডে পিতার নাম: রামেশ্বর পাণ্ডে বাড়ির নং : n0097 বয়স : 36 লিঙ্গ : মহিলা | | | নাম : রূপালী পান্ডে পিতার নাম: রামেশ্বর পাণ্ডে বাড়ির নং : n0097 বয়স : 31 লিঙ্গ : মহিলা | | | নাম : ভারতী পান্ডে স্বামীর নাম: রামেশ্বর পাণ্ডে বাড়ির নং : n0097 বয়স : 61 লিঙ্গ : মহিলা | | |

বিধানসভা নির্বাচনক্ষেত্রের নং, নাম : 245-পাড়া
ভাগ নং, নাম : 1-চালুনিয়া,পান্ডেপাড়া,আনসারীপাড়া

| | | | | | | | | | | | |
|-----|------------------|---|------------|-----|------------------|---|------------|-----|------------------|---|------------|
| 361 | WB/35/240/348149 | নাম : অঞ্জলী পান্ডে স্বামীর নাম: শক্তিপদ পান্ডে বাড়ির নং : n0096 বয়স : 71 লিঙ্গ : মহিলা | ফটো উপলব্ধ | 362 | WB/35/240/348037 | নাম : আশিম পান্ডে পিতার নাম: শিশির পান্ডে বাড়ির নং : n0107 বয়স : 55 লিঙ্গ : পুরুষ | ফটো উপলব্ধ | 363 | WB/35/240/348150 | নাম : সন্ধ্যা পান্ডে স্বামীর নাম: শিশির পান্ডে বাড়ির নং : n0107 বয়স : 73 লিঙ্গ : মহিলা | ফটো উপলব্ধ |
| 364 | GPP2766665 | নাম : মঞ্জুষা পান্ডে স্বামীর নাম: উত্তম পান্ডে বাড়ির নং : n0105 বয়স : 39 লিঙ্গ : মহিলা | ফটো উপলব্ধ | 365 | WNM2523173 | নাম : উত্তম পাণ্ডে পিতার নাম: প্রফুল্ল কুমার পাণ্ডে বাড়ির নং : n0105 বয়স : 49 লিঙ্গ : পুরুষ | ফটো উপলব্ধ | 366 | GPP2308468 | নাম : তুষ্টি পান্ডে স্বামীর নাম: অশোক পান্ডে বাড়ির নং : n0105 বয়স : 40 লিঙ্গ : মহিলা | ফটো উপলব্ধ |
| 367 | WNM0661280 | নাম : অশোক পান্ডে পিতার নাম: প্রফুল্ল পান্ডে বাড়ির নং : n0105 বয়স : 51 লিঙ্গ : পুরুষ | ফটো উপলব্ধ | 368 | GPP1321892 | নাম : সঙ্গীতা পান্ডে স্বামীর নাম: তপন পান্ডে বাড়ির নং : n0023 বয়স : 63 লিঙ্গ : মহিলা | ফটো উপলব্ধ | 369 | GPP1913797 | নাম : রবিলোচন পাণ্ডে পিতার নাম: কৃষ্ণপদ পাণ্ডে বাড়ির নং : n0079 বয়স : 42 লিঙ্গ : পুরুষ | ফটো উপলব্ধ |
| 370 | GPP0566315 | নাম : সন্ধ্যা পান্ডে স্বামীর নাম: পরীক্ষিত পান্ডে বাড়ির নং : n0078 বয়স : 54 লিঙ্গ : মহিলা | ফটো উপলব্ধ | 371 | GPP2711034 | নাম : বংশীধর পাণ্ডে মায়ের নাম: সন্ধ্যা পাণ্ডে বাড়ির নং : n0078 বয়স : 38 লিঙ্গ : পুরুষ | ফটো উপলব্ধ | 372 | GPP1913805 | নাম : ধনঞ্জয় পাণ্ডে পিতার নাম: বসন্ত কুমার পাণ্ডে বাড়ির নং : n0085 বয়স : 42 লিঙ্গ : পুরুষ | ফটো উপলব্ধ |
| 373 | WNM0661181 | নাম : বিশ্বনাথ পান্ডে পিতার নাম: স্বপন কুমার পান্ডে বাড়ির নং : n0023 বয়স : 37 লিঙ্গ : পুরুষ | ফটো উপলব্ধ | 374 | WNM1328772 | নাম : ইন্দ্রজিৎ পাণ্ডে পিতার নাম: স্বপন কুমার পাণ্ডে বাড়ির নং : n0023 বয়স : 36 লিঙ্গ : পুরুষ | ফটো উপলব্ধ | 375 | WNM1769421 | নাম : তাপস পাণ্ডে পিতার নাম: শান্তিরাম পান্ডে বাড়ির নং : n0084 বয়স : 30 লিঙ্গ : পুরুষ | ফটো উপলব্ধ |
| 376 | GPP1269422 | নাম : যাদব কুমার পান্ডে পিতার নাম: উপেন্দ্র নাথ পান্ডে বাড়ির নং : n0080 বয়স : 44 লিঙ্গ : পুরুষ | ফটো উপলব্ধ | 377 | WNM2078541 | নাম : সৌরভ পান্ডে পিতার নাম: শান্তিরাম পান্ডে বাড়ির নং : n0084 বয়স : 26 লিঙ্গ : পুরুষ | ফটো উপলব্ধ | 378 | GPP2309912 | নাম : লাকি তেওয়ারী স্বামীর নাম: পথিক কুমার পাণ্ডে বাড়ির নং : n0096 বয়স : 40 লিঙ্গ : মহিলা | ফটো উপলব্ধ |
| 379 | WNM1946565 | নাম : রেখা পান্ডে স্বামীর নাম: ধনঞ্জয় পান্ডে বাড়ির নং : n0085 বয়স : 28 লিঙ্গ : মহিলা | ফটো উপলব্ধ | 380 | WNM1946573 | নাম : সত্যজিৎ পান্ডে পিতার নাম: শান্তিরাম পান্ডে বাড়ির নং : n0023 বয়স : 28 লিঙ্গ : পুরুষ | ফটো উপলব্ধ | 381 | WNM1946581 | নাম : শুভদীপ পান্ডে পিতার নাম: তপনকুমার পান্ডে বাড়ির নং : n0023 বয়স : 33 লিঙ্গ : পুরুষ | ফটো উপলব্ধ |
| 382 | WNM1946557 | নাম : মমতা পান্ডে স্বামীর নাম: রামপ্রসাদ পান্ডে বাড়ির নং : n0100 বয়স : 34 লিঙ্গ : মহিলা | ফটো উপলব্ধ | 383 | WNM2672194 | নাম : বিদিশা পাণ্ডে পিতার নাম: বামপ্রসাদ পাণ্ডে বাড়ির নং : এন0100 বয়স : 21 লিঙ্গ : মহিলা | ফটো উপলব্ধ | 384 | WNM1946532 | নাম : লক্ষী পান্ডে স্বামীর নাম: মোহিত পান্ডে বাড়ির নং : n0083 বয়স : 30 লিঙ্গ : মহিলা | ফটো উপলব্ধ |
| 385 | WNM2111961 | নাম : নন্দনা পান্ডে স্বামীর নাম: সুশান্ত কুমার পান্ডে বাড়ির নং : n0103 বয়স : 28 লিঙ্গ : মহিলা | ফটো উপলব্ধ | 386 | GPP1268937 | নাম : মধুসূদন পাণ্ডে পিতার নাম: উপেন্দ্রনাথ পান্ডে বাড়ির নং : n0080 বয়স : 52 লিঙ্গ : পুরুষ | ফটো উপলব্ধ | 387 | WNM2402782 | নাম : নবিনা খাতুন পিতার নাম: মোহাম্মদ আইনুল আনসারী বাড়ির নং : নং090 বয়স : 25 লিঙ্গ : মহিলা | ফটো উপলব্ধ |
| 388 | WNM2372480 | নাম : বিজয় পান্ডে পিতার নাম: প্রফুল্ল পান্ডে বাড়ির নং : n0105 বয়স : 56 লিঙ্গ : পুরুষ | ফটো উপলব্ধ | 389 | WNM2485571 | নাম : শিল্পা পাণ্ডে পিতার নাম: মনোজ কুমার পাণ্ডে বাড়ির নং : এন0083 বয়স : 22 লিঙ্গ : মহিলা | ফটো উপলব্ধ | 390 | GPP2308740 | নাম : মোহিত কুমার পাণ্ডে পিতার নাম: সুকুমার পাণ্ডে বাড়ির নং : n0083 বয়স : 43 লিঙ্গ : পুরুষ | ফটো উপলব্ধ |

বিধানসভা নির্বাচনকেন্দ্রের নং, নাম : 245-পাড়া
ভাগ নং, নাম : 1-চালুনিয়া,পান্ডেপাড়া,আনসারীপাড়া

| | | | | | | | | |
|---|------------|------------|---|------------|------------|--|------------|------------|
| 391 | WNM2509198 | ফটো উপলব্ধ | 392 | GPP1322379 | ফটো উপলব্ধ | 393 | WNM2266682 | ফটো উপলব্ধ |
| নাম : অর্চনা দূবে পাণ্ডে স্বামীর নাম: সোমসু কুমার পাণ্ডে বাড়ির নং : নং103 বয়স : 26 লিঙ্গ : মহিলা | | | নাম : আলোক কুমার পান্ডে পিতার নাম: শিশির পান্ডে বাড়ির নং : n0107 বয়স : 53 লিঙ্গ : পুরুষ | | | নাম : গৌতম পান্ডে পিতার নাম: সুনীল পান্ডে বাড়ির নং : n0099 বয়স : 53 লিঙ্গ : পুরুষ | | |
| 394 | WNM2367050 | ফটো উপলব্ধ | 395 | WNM2628329 | ফটো উপলব্ধ | 396 | WNM2372621 | ফটো উপলব্ধ |
| নাম : মনোজ কুমার পাণ্ডে পিতার নাম: শিশির কুমার পাণ্ডে বাড়ির নং : n0083 বয়স : 50 লিঙ্গ : পুরুষ | | | নাম : মন পান্ডে পিতার নাম: মনোজ কুমার পাণ্ডে বাড়ির নং : এন0083 বয়স : 21 লিঙ্গ : মহিলা | | | নাম : বুলু পান্ডে স্বামীর নাম: বসন্তকুমার পাণ্ডে বাড়ির নং : n0085 বয়স : 67 লিঙ্গ : মহিলা | | |
| 397 | WNM2484061 | ফটো উপলব্ধ | 398 | WNM2317246 | ফটো উপলব্ধ | 399 | GPP1271170 | ফটো উপলব্ধ |
| নাম : দেবজিৎ পাণ্ডে পিতার নাম: পথিক কুমার পাণ্ডে বাড়ির নং : এন0096 বয়স : 22 লিঙ্গ : পুরুষ | | | নাম : বিক্রম পাণ্ডে পিতার নাম: হিরণ্য পাণ্ডে বাড়ির নং : N0077 বয়স : 24 লিঙ্গ : পুরুষ | | | নাম : পথিক কুমার পাণ্ডে পিতার নাম: শক্তিপদ পাণ্ডে বাড়ির নং : n0096 বয়স : 46 লিঙ্গ : পুরুষ | | |
| 400 | WNM2348076 | ফটো উপলব্ধ | 401 | GPP2308336 | ফটো উপলব্ধ | 402 | GPP2711000 | ফটো উপলব্ধ |
| নাম : স্বপন কুমার পাণ্ডে পিতার নাম: অনিল পান্ডে বাড়ির নং : n0023 বয়স : 69 লিঙ্গ : পুরুষ | | | নাম : জ্যোৎস্না পাণ্ডে স্বামীর নাম: স্বপন কুমার পাণ্ডে বাড়ির নং : n0023 বয়স : 59 লিঙ্গ : মহিলা | | | নাম : রঞ্জিত পাণ্ডে পিতার নাম: বসন্ত পাণ্ডে বাড়ির নং : n0085 বয়স : 37 লিঙ্গ : পুরুষ | | |
| 403 | WNM2292381 | ফটো উপলব্ধ | 404 | WNM2402774 | ফটো উপলব্ধ | 405 | WNM2402717 | ফটো উপলব্ধ |
| নাম : আকাশদীপ পাণ্ডে পিতার নাম: মধুসূদন পাণ্ডে বাড়ির নং : N0080 বয়স : 24 লিঙ্গ : পুরুষ | | | নাম : টুম্পা পাণ্ডে পিতার নাম: রামেশ্বর পাণ্ডে বাড়ির নং : নং097 বয়স : 23 লিঙ্গ : মহিলা | | | নাম : প্রতিভা পাণ্ডে স্বামীর নাম: তপস পাণ্ডে বাড়ির নং : নং084 বয়স : 23 লিঙ্গ : মহিলা | | |
| 406 | WNM2381366 | ফটো উপলব্ধ | 407 | WNM2381333 | ফটো উপলব্ধ | 408 | GPP2308476 | ফটো উপলব্ধ |
| নাম : পূজা পাণ্ডে মায়ের নাম: গৌতম পাণ্ডে বাড়ির নং : নং 99 বয়স : 23 লিঙ্গ : মহিলা | | | নাম : সাধি পাণ্ডে পিতার নাম: আশীষ পাণ্ডে বাড়ির নং : নং 107 বয়স : 23 লিঙ্গ : মহিলা | | | নাম : মঞ্জু পান্ডে স্বামীর নাম: আশীষ পাণ্ডে বাড়ির নং : n0107 বয়স : 47 লিঙ্গ : মহিলা | | |
| 409 | GPP1271675 | ফটো উপলব্ধ | 410 | GPP2308211 | ফটো উপলব্ধ | 411 | GPP1271683 | ফটো উপলব্ধ |
| নাম : দিলীপ মাহাত পিতার নাম: কস্তিরাম মাহাত বাড়ির নং : n0105 বয়স : 45 লিঙ্গ : পুরুষ | | | নাম : ললুটলাল পাণ্ডে পিতার নাম: ভূপেন্দ্রনাথ পাণ্ডে বাড়ির নং : n0079 বয়স : 45 লিঙ্গ : পুরুষ | | | নাম : বালিকা মাহাত স্বামীর নাম: দিলীপ মাহাত বাড়ির নং : n0105 বয়স : 44 লিঙ্গ : মহিলা | | |
| 412 | GPP2710994 | ফটো উপলব্ধ | 413 | WNM2265932 | ফটো উপলব্ধ | 414 | WNM2316438 | ফটো উপলব্ধ |
| নাম : নিলীমা পাণ্ডে স্বামীর নাম: লাল্টু লাল পাণ্ডে বাড়ির নং : n0079 বয়স : 37 লিঙ্গ : মহিলা | | | নাম : নিমাই চন্দ্র পাণ্ডে পিতার নাম: ভবতারন পাণ্ডে বাড়ির নং : n0086 বয়স : 65 লিঙ্গ : পুরুষ | | | নাম : সুবেজান বিবি স্বামীর নাম: নসীম আনসারী বাড়ির নং : এন0172 বয়স : 24 লিঙ্গ : মহিলা | | |
| 415 | WNM2317048 | ফটো উপলব্ধ | 416 | WNM1558394 | ফটো উপলব্ধ | #2 417 | WNM2315604 | ফটো উপলব্ধ |
| নাম : ফাতেমা বিবি স্বামীর নাম: মনতাজ আনসারী বাড়ির নং : N0133 বয়স : 26 লিঙ্গ : মহিলা | | | নাম : সাগীরন বিবি স্বামীর নাম: দাউদ আনসারী বাড়ির নং : N002 বয়স : 37 লিঙ্গ : মহিলা | | | নাম : মেরাজুন খাতুন স্বামীর নাম: সাবির আনসারী আনসারি বাড়ির নং : এন0035 বয়স : 24 লিঙ্গ : মহিলা | | |
| 418 | WNM2499788 | ফটো উপলব্ধ | 419 | WNM2484921 | ফটো উপলব্ধ | 420 | WNM2484954 | ফটো উপলব্ধ |
| নাম : গুলাপসান বিবি স্বামীর নাম: রুস্তম আনসারী বাড়ির নং : --- বয়স : 26 লিঙ্গ : মহিলা | | | নাম : আলতাপ আনসারী পিতার নাম: সুফে দ আনসারী বাড়ির নং : এন0133 বয়স : 22 লিঙ্গ : পুরুষ | | | নাম : সাহানা জ বিবি স্বামীর নাম: মাসুদ আনসারী বাড়ির নং : এন0170 বয়স : 26 লিঙ্গ : মহিলা | | |

বিধানসভা নির্বাচনকেন্দ্রের নং, নাম : 245-পাড়া
ভাগ নং, নাম : 1-চালুনিয়া,পাণ্ডেপাড়া,আনসারীপাড়া

| | | | | | | | | |
|--|------------|------------|--|------------|------------|--|------------|------------|
| 421 | WNM2146140 | ফটো উপলব্ধ | 422 | WNM2315554 | ফটো উপলব্ধ | 423 | WNM2316800 | ফটো উপলব্ধ |
| নাম : মাহফুজ আনসারী পিতার নাম: সামসেরআলি আনসারী বাড়ির নং : এন0170 বয়স : 26 লিঙ্গ : পুরুষ | | | নাম : জহরুল বিবি স্বামীর নাম: জামাল আনসারী বাড়ির নং : N0136 বয়স : 28 লিঙ্গ : মহিলা | | | নাম : সালেমা বিবি স্বামীর নাম: সাহাবুদ্দিন আনসারী বাড়ির নং : N0178 বয়স : 25 লিঙ্গ : মহিলা | | |
| 424 | WNM2585073 | ফটো উপলব্ধ | 425 | WNM2292373 | ফটো উপলব্ধ | 426 | WNM2499614 | ফটো উপলব্ধ |
| নাম : তাবাসুন বিবি স্বামীর নাম: ইনতাজ আনসারী বাড়ির নং : নং 0134 বয়স : 27 লিঙ্গ : মহিলা | | | নাম : হালিমা বিবি স্বামীর নাম: মজিবুল আনসারি বাড়ির নং : N0177 বয়স : 24 লিঙ্গ : মহিলা | | | নাম : জৈনব বিবি স্বামীর নাম: আনোয়ার আনসারী বাড়ির নং : নং178 বয়স : 24 লিঙ্গ : মহিলা | | |
| 427 | WNM2499267 | ফটো উপলব্ধ | 428 | WNM2487585 | ফটো উপলব্ধ | 429 | WNM2443463 | ফটো উপলব্ধ |
| নাম : সাবিনা বিবি স্বামীর নাম: সাদ্দাম আনসারী বাড়ির নং : নং178 বয়স : 22 লিঙ্গ : মহিলা | | | নাম : অনজুনা খাতুন স্বামীর নাম: হামিদ আনসারী বাড়ির নং : এন0091 বয়স : 22 লিঙ্গ : মহিলা | | | নাম : হামিদ আনসারি পিতার নাম: সুভানী আনসারি বাড়ির নং : এন0178 বয়স : 23 লিঙ্গ : পুরুষ | | |
| 430 | WNM2146157 | ফটো উপলব্ধ | 431 | WNM2440998 | ফটো উপলব্ধ | 432 | WNM2503969 | ফটো উপলব্ধ |
| নাম : মুসলিম আনসারী পিতার নাম: সামসেরআলি আনসারী বাড়ির নং : এন0170 বয়স : 25 লিঙ্গ : পুরুষ | | | নাম : আনোয়ার আনসারি পিতার নাম: শওকাত আনসারি বাড়ির নং : এন0178 বয়স : 23 লিঙ্গ : পুরুষ | | | নাম : প্রসেনজিৎ মাহাত পিতার নাম: ভুদেব মাহাত বাড়ির নং : নং119 বয়স : 22 লিঙ্গ : পুরুষ | | |
| 433 | WNM2319309 | ফটো উপলব্ধ | 434 | WNM2323251 | ফটো উপলব্ধ | 435 | WNM2317154 | ফটো উপলব্ধ |
| নাম : পৌতম মাহাতো পিতার নাম: গুরুপদ মাহাতো বাড়ির নং : N0119 বয়স : 24 লিঙ্গ : পুরুষ | | | নাম : করুনা মাহাত স্বামীর নাম: দয়াময় মাহাত বাড়ির নং : N0104 বয়স : 29 লিঙ্গ : মহিলা | | | নাম : বেদনা মাহাত স্বামীর নাম: জগন্নাথ মাহাত বাড়ির নং : N0062 বয়স : 25 লিঙ্গ : মহিলা | | |
| 436 | WNM2292399 | ফটো উপলব্ধ | 437 | WNM2317147 | ফটো উপলব্ধ | 438 | WNM2316339 | ফটো উপলব্ধ |
| নাম : মৃত্তিকা মাহাত স্বামীর নাম: সৃজিত কুমার মাহাত বাড়ির নং : N0075 বয়স : 24 লিঙ্গ : মহিলা | | | নাম : ফলারী মাহাত পিতার নাম: কংগ্রেস মাহাত বাড়ির নং : N0066 বয়স : 24 লিঙ্গ : পুরুষ | | | নাম : সরস্বতী মাহাত স্বামীর নাম: মহাবীর মাহাত বাড়ির নং : এন0117 বয়স : 24 লিঙ্গ : মহিলা | | |
| 439 | WNM2317055 | ফটো উপলব্ধ | 440 | WNM1827039 | ফটো উপলব্ধ | 441 | WNM2442424 | ফটো উপলব্ধ |
| নাম : শিবরাম মাহাত পিতার নাম: পলটু মাহাত বাড়ির নং : N0 বয়স : 24 লিঙ্গ : পুরুষ | | | নাম : পূর্ণিমা মাহাত স্বামীর নাম: কৃষ্ণপদ মাহাত বাড়ির নং : n0065 বয়স : 29 লিঙ্গ : মহিলা | | | নাম : মঙ্গল মাহাত পিতার নাম: তাপস মাহাত বাড়ির নং : এন0121 বয়স : 23 লিঙ্গ : পুরুষ | | |
| 442 | WNM2381341 | ফটো উপলব্ধ | 443 | WNM2381317 | ফটো উপলব্ধ | 444 | WNM2503803 | ফটো উপলব্ধ |
| নাম : স্মরজিত মাহাত পিতার নাম: চিংপল মাহাত বাড়ির নং : নং 61 বয়স : 24 লিঙ্গ : পুরুষ | | | নাম : যুধিষ্ঠির মাহাত পিতার নাম: উচিং মাহাত বাড়ির নং : নং 63 বয়স : 23 লিঙ্গ : পুরুষ | | | নাম : বেলারানী মাহাত স্বামীর নাম: বাসুদেব মাহাত বাড়ির নং : নং118 বয়স : 28 লিঙ্গ : মহিলা | | |
| 445 | WNM2503902 | ফটো উপলব্ধ | 446 | WNM2499408 | ফটো উপলব্ধ | 447 | WNM2485001 | ফটো উপলব্ধ |
| নাম : শ্যামলী মাহাত পিতার নাম: মানস মাহাত বাড়ির নং : নং00121 বয়স : 22 লিঙ্গ : মহিলা | | | নাম : পার্বতী মাহাত স্বামীর নাম: অনাদি মাহাত বাড়ির নং : নং126 বয়স : 26 লিঙ্গ : মহিলা | | | নাম : সধিগতা মাহাত পিতার নাম: কৃষ্ণগোপাল মাহাত বাড়ির নং : এন0152 বয়স : 23 লিঙ্গ : মহিলা | | |
| 448 | WNM2485100 | ফটো উপলব্ধ | 449 | WNM2499275 | ফটো উপলব্ধ | 450 | WNM2033975 | ফটো উপলব্ধ |
| নাম : অমৃত মাহাত পিতার নাম: মধুসূদন মাহাত বাড়ির নং : এন0180 বয়স : 23 লিঙ্গ : পুরুষ | | | নাম : কাকলী মাহাত পিতার নাম: তরুণী মাহাত বাড়ির নং : নং118 বয়স : 22 লিঙ্গ : মহিলা | | | নাম : খগেন্দ্রনাথ মাহাত পিতার নাম: মনতোষ মাহাত বাড়ির নং : নং012 বয়স : 27 লিঙ্গ : পুরুষ | | |



বিধানসভা নির্বাচনক্ষেত্রের নং, নাম : 245-পাড়া
ভাগ নং, নাম : 1-চালুনিয়া,পাণ্ডেপাড়া,আনসারীপাড়া

| | | | | | | | | |
|---|------------|------------|--|------------|------------|--|------------|------------|
| 451 | WNM2483691 | ফটো উপলব্ধ | 452 | WNM2484889 | ফটো উপলব্ধ | 453 | WNM2483527 | ফটো উপলব্ধ |
| নাম : বীরসিং মাহাত পিতার নাম: মনীন্দ্রনাথ মাহাত বাড়ির নং : এন0069 বয়স : 22 লিঙ্গ : পুরুষ | | | নাম : বিক্রম মাহাত পিতার নাম: অমর চন্দ্র মাহাত বাড়ির নং : এন0154 বয়স : 22 লিঙ্গ : পুরুষ | | | নাম : রীনা মাহাত পিতার নাম: অর্ধেন্দু মাহাত বাড়ির নং : এন0063 বয়স : 22 লিঙ্গ : মহিলা | | |
| 454 | WNM2483584 | ফটো উপলব্ধ | 455 | GPP2308963 | ফটো উপলব্ধ | 456 | WNM2267417 | ফটো উপলব্ধ |
| নাম : শকুন্তলা মাহাত পিতার নাম: সন্তোষ মাহাত বাড়ির নং : এন0029 বয়স : 23 লিঙ্গ : মহিলা | | | নাম : নমিতা মাহাত স্বামীর নাম: রবিলোচন মাহাত বাড়ির নং : n0072 বয়স : 40 লিঙ্গ : মহিলা | | | নাম : লাল মোহন মাহাত পিতার নাম: মতিলাল মাহাত বাড়ির নং : n0069 বয়স : 77 লিঙ্গ : পুরুষ | | |
| 457 | WNM2266385 | ফটো উপলব্ধ | 458 | WNM2267375 | ফটো উপলব্ধ | 459 | WNM2267037 | ফটো উপলব্ধ |
| নাম : মেজাপী মাহাত স্বামীর নাম: অর্ধেন্দু মাহাত বাড়ির নং : n0067 বয়স : 47 লিঙ্গ : মহিলা | | | নাম : সন্তোষ মাহাত পিতার নাম: সতীশ মাহাত বাড়ির নং : n0071 বয়স : 60 লিঙ্গ : পুরুষ | | | নাম : রবিলোচন মাহাত পিতার নাম: জ্যোতি মাহাত বাড়ির নং : n0072 বয়স : 44 লিঙ্গ : পুরুষ | | |
| 460 | GPP2308997 | ফটো উপলব্ধ | 461 | WNM2266401 | ফটো উপলব্ধ | 462 | WNM2033850 | ফটো উপলব্ধ |
| নাম : অষ্টমী মাহাত স্বামীর নাম: মনিন্দ্র নাথ মাহাত বাড়ির নং : n0069 বয়স : 46 লিঙ্গ : মহিলা | | | নাম : অর্ধেন্দু মাহাত পিতার নাম: দিলধর মাহাত বাড়ির নং : n0067 বয়স : 51 লিঙ্গ : পুরুষ | | | নাম : চম্পা মাহাত স্বামীর নাম: রামপদ মাহাত বাড়ির নং : এন0144 বয়স : 28 লিঙ্গ : মহিলা | | |
| 463 | WNM2583797 | ফটো উপলব্ধ | 464 | WNM2585081 | ফটো উপলব্ধ | 465 | WNM2603793 | ফটো উপলব্ধ |
| নাম : রমেশ মাহাত পিতার নাম: নিরঞ্জন মাহাত বাড়ির নং : নং 065 বয়স : 23 লিঙ্গ : পুরুষ | | | নাম : মুস্তাক আনসারী পিতার নাম: আব্দুলকরিম আনসারী বাড়ির নং : নং 0169 বয়স : 21 লিঙ্গ : পুরুষ | | | নাম : জয়ন্ত মাহাত পিতার নাম: মানস মাহাত বাড়ির নং : নং98 বয়স : 21 লিঙ্গ : পুরুষ | | |
| 466 | WNM2564318 | ফটো উপলব্ধ | 467 | WNM2567188 | ফটো উপলব্ধ | 468 | WNM2562510 | ফটো উপলব্ধ |
| নাম : রিতা মাহাত স্বামীর নাম: গুরুপদ মাহাত বাড়ির নং : নং154 বয়স : 23 লিঙ্গ : মহিলা | | | নাম : শকুন্তলা মাহাত স্বামীর নাম: নবীন মাহাত বাড়ির নং : নং166 বয়স : 31 লিঙ্গ : মহিলা | | | নাম : প্রসেনজিৎ মাহাত পিতার নাম: বিমল মাহাত বাড়ির নং : নং0045 বয়স : 21 লিঙ্গ : পুরুষ | | |
| 469 | WNM2585107 | ফটো উপলব্ধ | 470 | WNM2146371 | ফটো উপলব্ধ | 471 | WNM2146363 | ফটো উপলব্ধ |
| নাম : ফুলু মাহাত স্বামীর নাম: দলু মাহাত বাড়ির নং : নং 0180 বয়স : 73 লিঙ্গ : মহিলা | | | নাম : রুবী মাহাত স্বামীর নাম: বলহর মাহাত বাড়ির নং : এন0154 বয়স : 31 লিঙ্গ : মহিলা | | | নাম : সন্ধ্যা মাহাত স্বামীর নাম: চিনিবাস মাহাত বাড়ির নং : এন0153 বয়স : 26 লিঙ্গ : মহিলা | | |
| 472 | WNM2146215 | ফটো উপলব্ধ | 473 | WNM2146405 | ফটো উপলব্ধ | 474 | WNM2078780 | ফটো উপলব্ধ |
| নাম : পল্লব মাহাত পিতার নাম: কৃষ্ণ গোপাল মাহাত বাড়ির নং : এন0152 বয়স : 26 লিঙ্গ : পুরুষ | | | নাম : রিতা মাহাত স্বামীর নাম: হারাধন মাহাত বাড়ির নং : নং0012 বয়স : 27 লিঙ্গ : মহিলা | | | নাম : মেনকা মাহাত স্বামীর নাম: নিতাই মাহাত বাড়ির নং : n0070 বয়স : 34 লিঙ্গ : মহিলা | | |
| 475 | WNM2401180 | ফটো উপলব্ধ | 476 | WNM1769454 | ফটো উপলব্ধ | 477 | WNM2484418 | ফটো উপলব্ধ |
| নাম : পঞ্চমী মাহাত স্বামীর নাম: অনাদি মাহাত বাড়ির নং : নং068 বয়স : 24 লিঙ্গ : মহিলা | | | নাম : ইন্দ্রজিৎ পাণ্ডে পিতার নাম: শশাঙ্কর পাণ্ডে বাড়ির নং : n0104 বয়স : 30 লিঙ্গ : পুরুষ | | | নাম : সীমা মাহাত পিতার নাম: পল্লু মাহাত বাড়ির নং : এন0007 বয়স : 22 লিঙ্গ : মহিলা | | |
| 478 | WNM2483683 | ফটো উপলব্ধ | 479 | WNM2603801 | ফটো উপলব্ধ | 480 | WNM2564235 | ফটো উপলব্ধ |
| নাম : উত্তম মাহাত পিতার নাম: বলরাম মাহাত বাড়ির নং : এন0070 বয়স : 22 লিঙ্গ : পুরুষ | | | নাম : সুস্মিতা মাহাত স্বামীর নাম: প্রদীপ মাহাত বাড়ির নং : নং 0149 বয়স : 21 লিঙ্গ : মহিলা | | | নাম : রিংকু মাহাত স্বামীর নাম: মনোজ্ঞান মাহাত বাড়ির নং : নং166 বয়স : 21 লিঙ্গ : মহিলা | | |

বিধানসভা নির্বাচনকেন্দ্রের নং, নাম : 245-পাড়া
ভাগ নং, নাম : 1-চালুনিয়া,পান্ডেপাড়া,আনসারীপাড়া

| | | | | | | | | | | | |
|-----|------------------|---|------------|-----|------------------|--|------------|-----|------------------|--|------------|
| 481 | WNM2564441 | নাম : যশোদা মাহাত স্বামীর নাম: দ্বারকনাথ রাজোয়াড় বাড়ির নং : নং140 বয়স : 28 লিঙ্গ : মহিলা | ফটো উপলব্ধ | 482 | WNM2485068 | নাম : আদিত্য মাহাত পিতার নাম: ফুলচাঁদ মাহাত বাড়ির নং : এন0156 বয়স : 23 লিঙ্গ : পুরুষ | ফটো উপলব্ধ | 483 | WNM2503852 | নাম : পিকু মাহাত স্বামীর নাম: অনিল মাহাত বাড়ির নং : নং0126 বয়স : 23 লিঙ্গ : মহিলা | ফটো উপলব্ধ |
| 484 | WNM2566966 | নাম : রাকেশ মাহাত পিতার নাম: উচিত মাহাত বাড়ির নং : নং63 বয়স : 21 লিঙ্গ : পুরুষ | ফটো উপলব্ধ | 485 | WNM2511137 | নাম : মনপুরন মাহাত পিতার নাম: বিরিধি মাহাত বাড়ির নং : নং068 বয়স : 23 লিঙ্গ : পুরুষ | ফটো উপলব্ধ | 486 | WNM2291813 | নাম : রঞ্জিত কুমার মাহাত পিতার নাম: পাগল চন্দ্র মাহাত বাড়ির নং : N0075 বয়স : 24 লিঙ্গ : পুরুষ | ফটো উপলব্ধ |
| 487 | WNM2316891 | নাম : রিতা মাহাত পিতার নাম: অর্ধেন্দু মাহাত বাড়ির নং : N0067 বয়স : 24 লিঙ্গ : মহিলা | ফটো উপলব্ধ | 488 | WNM2402733 | নাম : টুম্পা মাহাত পিতার নাম: মানস মাহাত বাড়ির নং : নং25 বয়স : 24 লিঙ্গ : মহিলা | ফটো উপলব্ধ | 489 | WNM2401073 | নাম : কার্তিক মাহাত পিতার নাম: কংগ্রেস মাহাত বাড়ির নং : নং 066 বয়স : 23 লিঙ্গ : পুরুষ | ফটো উপলব্ধ |
| 490 | WNM2267276 | নাম : শান্তি মাহাত স্বামীর নাম: সন্তোষ মাহাত বাড়ির নং : n0071 বয়স : 55 লিঙ্গ : মহিলা | ফটো উপলব্ধ | 491 | WNM2146264 | নাম : টিংকর মাহাত পিতার নাম: ইন্দ্রনাথ মাহাত বাড়ির নং : এন0066 বয়স : 26 লিঙ্গ : পুরুষ | ফটো উপলব্ধ | 492 | WNM2146280 | নাম : রেখা মাহাত পিতার নাম: উচিত মাহাত বাড়ির নং : এন0063 বয়স : 25 লিঙ্গ : মহিলা | ফটো উপলব্ধ |
| 493 | WNM2267045 | নাম : বাসন্তী মাহাত স্বামীর নাম: জ্যোতি মাহাত বাড়ির নং : n0072 বয়স : 81 লিঙ্গ : মহিলা | ফটো উপলব্ধ | 494 | WNM2672145 | নাম : উজ্জ্বল মাহাত পিতার নাম: রবিলোচন মাহাত বাড়ির নং : এন0072 বয়স : 20 লিঙ্গ : পুরুষ | ফটো উপলব্ধ | 495 | WNM2267227 | নাম : ঠান্ডা মাহাত স্বামীর নাম: লাল মোহন মাহাত বাড়ির নং : n0069 বয়স : 72 লিঙ্গ : মহিলা | ফটো উপলব্ধ |
| 496 | WNM2265957 | নাম : কালিপদ মাহাত পিতার নাম: গোবর্ধন মাহাত বাড়ির নং : n0064 বয়স : 67 লিঙ্গ : পুরুষ | ফটো উপলব্ধ | 497 | GPP2308880 | নাম : চপলা মাহাত স্বামীর নাম: বিমল মাহাত বাড়ির নং : n0061 বয়স : 45 লিঙ্গ : মহিলা | ফটো উপলব্ধ | 498 | WNM2523165 | নাম : পেলারাম মাহাত পিতার নাম: মতিলাল মাহাত বাড়ির নং : n0069 বয়স : 57 লিঙ্গ : পুরুষ | ফটো উপলব্ধ |
| 499 | WB/35/240/348129 | নাম : জবা মাহাত স্বামীর নাম: পেলারাম মাহাত বাড়ির নং : n0069 বয়স : 53 লিঙ্গ : মহিলা | ফটো উপলব্ধ | 500 | WNM1863752 | নাম : বাপী মাহাত পিতার নাম: পেলারাম মাহাত বাড়ির নং : n0069 বয়স : 29 লিঙ্গ : পুরুষ | ফটো উপলব্ধ | 501 | WB/35/240/348376 | নাম : পল্লীলাল মাহাত পিতার নাম: মতি মাহাত বাড়ির নং : n0069 বয়স : 58 লিঙ্গ : পুরুষ | ফটো উপলব্ধ |
| 502 | WB/35/240/348145 | নাম : বলরাম মাহাত পিতার নাম: মনভুল মাহাত বাড়ির নং : n0070 বয়স : 49 লিঙ্গ : পুরুষ | ফটো উপলব্ধ | 503 | GPP2308948 | নাম : চঞ্চলা মাহাত স্বামীর নাম: বলরাম মাহাত বাড়ির নং : n0070 বয়স : 42 লিঙ্গ : মহিলা | ফটো উপলব্ধ | 504 | GPP2604304 | নাম : নিতাই মাহাত পিতার নাম: মনভুল মাহাত বাড়ির নং : n0070 বয়স : 41 লিঙ্গ : পুরুষ | ফটো উপলব্ধ |
| 505 | WB/35/240/348377 | নাম : সুনীলচন্দ্র মাহাত পিতার নাম: ফতি মাহাত বাড়ির নং : n0073 বয়স : 51 লিঙ্গ : পুরুষ | ফটো উপলব্ধ | 506 | GPP2499176 | নাম : সারতী মাহাত স্বামীর নাম: সুনীল চন্দ্র মাহাত বাড়ির নং : n0073 বয়স : 39 লিঙ্গ : মহিলা | ফটো উপলব্ধ | 507 | GPP1322726 | নাম : মনু মাহাত পিতার নাম: সতীশ মাহাত বাড়ির নং : n0074 বয়স : 62 লিঙ্গ : পুরুষ | ফটো উপলব্ধ |
| 508 | WB/35/240/348131 | নাম : বিনু মাহাত স্বামীর নাম: মনু মাহাত বাড়ির নং : n0074 বয়স : 56 লিঙ্গ : মহিলা | ফটো উপলব্ধ | 509 | WB/35/240/348120 | নাম : পাগল চন্দ্র মাহাত পিতার নাম: আণ্ড মাহাত বাড়ির নং : n0075 বয়স : 60 লিঙ্গ : পুরুষ | ফটো উপলব্ধ | 510 | GPP2766699 | নাম : অর্জিত মাহাত পিতার নাম: পাগল চন্দ্র মাহাত বাড়ির নং : n0075 বয়স : 36 লিঙ্গ : পুরুষ | ফটো উপলব্ধ |

| | | | | | | | | | | | |
|-----|------------------|---|------------|-----|------------------|---|------------|-----|------------------|--|------------|
| 511 | WNM1652056 | নাম : শান্তময়ী মাহাত স্বামীর নাম: অভিজিৎ মাহাত বাড়ির নং : n0075 বয়স : 32 লিঙ্গ : মহিলা | ফটো উপলব্ধ | 512 | WNM1769413 | নাম : সুজিত কুমার মাহাত পিতার নাম: পাগল চন্দ্র মাহাত বাড়ির নং : n0075 বয়স : 30 লিঙ্গ : পুরুষ | ফটো উপলব্ধ | 513 | WB/35/240/348290 | নাম : আরতি মাহাত স্বামীর নাম: পাগল মাহাত বাড়ির নং : n0075 বয়স : 52 লিঙ্গ : মহিলা | ফটো উপলব্ধ |
| 514 | WB/35/240/348184 | নাম : উর্মিলা মাহাত স্বামীর নাম: নিরঞ্জন মাহাত বাড়ির নং : n0065 বয়স : 56 লিঙ্গ : মহিলা | ফটো উপলব্ধ | 515 | WNM1652130 | নাম : লতিকা মাহাত স্বামীর নাম: বিলাস মাহাত বাড়ির নং : n0065 বয়স : 31 লিঙ্গ : মহিলা | ফটো উপলব্ধ | 516 | WNM1769462 | নাম : কৃষ্ণপদ মাহাত পিতার নাম: নিরঞ্জন মাহাত বাড়ির নং : n0065 বয়স : 30 লিঙ্গ : পুরুষ | ফটো উপলব্ধ |
| 517 | WB/35/240/348218 | নাম : ইন্দ্রনাথ মাহাত পিতার নাম: দিলধর মাহাত বাড়ির নং : n0066 বয়স : 56 লিঙ্গ : পুরুষ | ফটো উপলব্ধ | 518 | WB/35/240/348185 | নাম : সরমা মাহাত স্বামীর নাম: ইন্দ্রনাথ মাহাত বাড়ির নং : n0066 বয়স : 53 লিঙ্গ : মহিলা | ফটো উপলব্ধ | 519 | WNM1652031 | নাম : সন্দীপ কুমার মাহাত পিতার নাম: ইন্দ্রনাথ মাহাত বাড়ির নং : n0066 বয়স : 31 লিঙ্গ : পুরুষ | ফটো উপলব্ধ |
| 520 | GPP1270479 | নাম : কংগ্রেস মাহাত পিতার নাম: কালিপদ মাহাত বাড়ির নং : n0066 বয়স : 41 লিঙ্গ : পুরুষ | ফটো উপলব্ধ | 521 | WB/35/240/348146 | নাম : বিরিঞ্চি মাহাত পিতার নাম: গুরুচরন মাহাত বাড়ির নং : n0068 বয়স : 49 লিঙ্গ : পুরুষ | ফটো উপলব্ধ | 522 | GPP2308906 | নাম : সুভদ্রা মাহাত স্বামীর নাম: বিরিঞ্চি মাহাত বাড়ির নং : n0068 বয়স : 47 লিঙ্গ : মহিলা | ফটো উপলব্ধ |
| 523 | GPP2308914 | নাম : শংকর মাহাত পিতার নাম: গুরুচরন মাহাত বাড়ির নং : n0068 বয়স : 44 লিঙ্গ : পুরুষ | ফটো উপলব্ধ | 524 | GPP2308922 | নাম : চম্পা মাহাত স্বামীর নাম: শংকর মাহাত বাড়ির নং : n0068 বয়স : 40 লিঙ্গ : মহিলা | ফটো উপলব্ধ | 525 | GPP2499184 | নাম : পুষ্প মাহাত স্বামীর নাম: ধরনীধর মাহাত বাড়ির নং : n0069 বয়স : 39 লিঙ্গ : মহিলা | ফটো উপলব্ধ |
| 526 | GPP1913813 | নাম : অজিত কুমার মাহাত পিতার নাম: লালমোহন মাহাত বাড়ির নং : n0069 বয়স : 42 লিঙ্গ : পুরুষ | ফটো উপলব্ধ | 527 | WNM1863604 | নাম : রেনুকা মাহাত স্বামীর নাম: অজিত কুমার মাহাত বাড়ির নং : n0069 বয়স : 33 লিঙ্গ : মহিলা | ফটো উপলব্ধ | 528 | WNM2146553 | নাম : জয়ন্তী মাহাত পিতার নাম: পার্বতী মাহাত বাড়ির নং : এন0114 বয়স : 31 লিঙ্গ : মহিলা | ফটো উপলব্ধ |
| 529 | WNM2146488 | নাম : অনাদি মাহাত পিতার নাম: বিরিঞ্চি মাহাত বাড়ির নং : এন0068 বয়স : 26 লিঙ্গ : পুরুষ | ফটো উপলব্ধ | 530 | WNM2146355 | নাম : সুনীতা মাহাত স্বামীর নাম: শ্যামাপদ মাহাত বাড়ির নং : এন0154 বয়স : 26 লিঙ্গ : মহিলা | ফটো উপলব্ধ | 531 | WNM2146330 | নাম : রীতেশ মাহাত পিতার নাম: অর্ধেন্দু মাহাত বাড়ির নং : এন0067 বয়স : 25 লিঙ্গ : পুরুষ | ফটো উপলব্ধ |
| 532 | WNM2146421 | নাম : পঞ্চমী মাহাত স্বামীর নাম: সন্দীপ মাহাত বাড়ির নং : এন0116 বয়স : 25 লিঙ্গ : মহিলা | ফটো উপলব্ধ | 533 | WB/35/240/348222 | নাম : সুকুমার পান্ডে পিতার নাম: অমল্য পান্ডে বাড়ির নং : n0104 বয়স : 66 লিঙ্গ : পুরুষ | ফটো উপলব্ধ | 534 | WB/35/240/348434 | নাম : জিলাপী মাহাত স্বামীর নাম: ভূতনাথ মাহাত বাড়ির নং : n0063 বয়স : 83 লিঙ্গ : মহিলা | ফটো উপলব্ধ |
| 535 | WB/35/240/348417 | নাম : ভূতনাথ মাহাত পিতার নাম: গোবর্দন মাহাত বাড়ির নং : n0063 বয়স : 86 লিঙ্গ : পুরুষ | ফটো উপলব্ধ | 536 | WNM1769496 | নাম : তিলকা মাহাত স্বামীর নাম: কৈলাস মাহাত বাড়ির নং : n0062 বয়স : 31 লিঙ্গ : মহিলা | ফটো উপলব্ধ | 537 | WNM1769504 | নাম : জগন্নাথ মাহাত পিতার নাম: তুলসী চরন মাহাত বাড়ির নং : n0062 বয়স : 32 লিঙ্গ : পুরুষ | ফটো উপলব্ধ |
| 538 | GPP2308930 | নাম : কোঙ্গিলাশ মাহাতো পিতার নাম: তুলসী চরণ মাহাতো বাড়ির নং : n0062 বয়স : 40 লিঙ্গ : পুরুষ | ফটো উপলব্ধ | 539 | WB/35/240/348432 | নাম : সঞ্জিতী মাহাত স্বামীর নাম: তুলসী মাহাত বাড়ির নং : n0062 বয়স : 59 লিঙ্গ : মহিলা | ফটো উপলব্ধ | 540 | WB/35/240/348452 | নাম : তুলসী মাহাত পিতার নাম: গোবর্দন মাহাত বাড়ির নং : n0062 বয়স : 64 লিঙ্গ : পুরুষ | ফটো উপলব্ধ |



বিধানসভা নির্বাচনকেন্দ্রের নং, নাম : 245-পাড়া
ভাগ নং, নাম : 1-চালুনিয়া,পাণ্ডেপাড়া,আনসারীপাড়া

| | | | | | | | | | | | |
|-----|------------------|--|------------|-----|------------------|--|------------|-----|------------------|---|------------|
| 541 | WB/35/240/348578 | নাম : বিজলা মাহাত স্বামীর নাম: চিংপল মাহাত বাড়ির নং : n0061 বয়স : 56 লিঙ্গ : মহিলা | ফটো উপলব্ধ | 542 | WB/35/240/348570 | নাম : চিংপল মাহাত পিতার নাম: গিরিধারী মাহাত বাড়ির নং : n0061 বয়স : 61 লিঙ্গ : পুরুষ | ফটো উপলব্ধ | 543 | GPP2711067 | নাম : জয়দেব মাহাত পিতার নাম: কমলা কান্ত মাহাত বাড়ির নং : n0061 বয়স : 37 লিঙ্গ : পুরুষ | ফটো উপলব্ধ |
| 544 | GPP2308872 | নাম : লিলু মাহাত স্বামীর নাম: কমলা কান্ত মাহাত বাড়ির নং : n0061 বয়স : 65 লিঙ্গ : মহিলা | ফটো উপলব্ধ | 545 | WNM2033843 | নাম : গীতা মাহাত স্বামীর নাম: কুন্তিবাস মাহাত বাড়ির নং : n0153 বয়স : 31 লিঙ্গ : মহিলা | ফটো উপলব্ধ | 546 | WNM2033694 | নাম : সুভাশীষ মাহাত পিতার নাম: পেলারাম মাহাত বাড়ির নং : n0069 বয়স : 27 লিঙ্গ : পুরুষ | ফটো উপলব্ধ |
| 547 | WNM2672160 | নাম : প্রতিমা মাহাত পিতার নাম: পল্টু লাল মাহাত বাড়ির নং : এন0069 বয়স : 21 লিঙ্গ : মহিলা | ফটো উপলব্ধ | 548 | WNM2675254 | নাম : নেপাল মাহাত পিতার নাম: মণীন্দ্রনাথ মাহাত বাড়ির নং : এন0069 বয়স : 20 লিঙ্গ : পুরুষ | ফটো উপলব্ধ | 549 | WB/35/240/348006 | নাম : নিরঞ্জন মাহাত পিতার নাম: দিলধর মাহাত বাড়ির নং : n0065 বয়স : 63 লিঙ্গ : পুরুষ | ফটো উপলব্ধ |
| 550 | GPP1270453 | নাম : যমুনা মাহাত স্বামীর নাম: কংগ্রেস মাহাত বাড়ির নং : n0064 বয়স : 45 লিঙ্গ : মহিলা | ফটো উপলব্ধ | 551 | WB/35/240/348335 | নাম : সন্ধ্যা মাহাত স্বামীর নাম: কালিপদ মাহাত বাড়ির নং : n0064 বয়স : 63 লিঙ্গ : মহিলা | ফটো উপলব্ধ | 552 | WB/35/240/348451 | নাম : বিমল মাহাত পিতার নাম: গিরিধারী মাহাত বাড়ির নং : n0063 বয়স : 50 লিঙ্গ : পুরুষ | ফটো উপলব্ধ |
| 553 | WB/35/240/348260 | নাম : স্বপন মাহাত পিতার নাম: ভুতনাথ মাহাত বাড়ির নং : n0063 বয়স : 50 লিঙ্গ : পুরুষ | ফটো উপলব্ধ | 554 | WB/35/240/348433 | নাম : ফুদন মাহাত স্বামীর নাম: উচিত মাহাত বাড়ির নং : n0063 বয়স : 53 লিঙ্গ : মহিলা | ফটো উপলব্ধ | 555 | WB/35/240/348572 | নাম : উচিত মাহাত পিতার নাম: ভুতনাথ মাহাত বাড়ির নং : n0063 বয়স : 56 লিঙ্গ : পুরুষ | ফটো উপলব্ধ |
| 556 | WNM2033926 | নাম : সুদেব চন্দ্র মাহাত পিতার নাম: ধরনী মাহাত বাড়ির নং : n0118 বয়স : 27 লিঙ্গ : পুরুষ | ফটো উপলব্ধ | 557 | WNM2033918 | নাম : কর্তিক মাহাত পিতার নাম: জিতেন মাহাত বাড়ির নং : n0117 বয়স : 27 লিঙ্গ : পুরুষ | ফটো উপলব্ধ | 558 | WNM2033710 | নাম : কৃষ্ণপদ মাহাত পিতার নাম: যাদব চন্দ্র মাহাত বাড়ির নং : এন0154 বয়স : 32 লিঙ্গ : পুরুষ | ফটো উপলব্ধ |
| 559 | WNM2033835 | নাম : রুস্পা রাজোয়াড় স্বামীর নাম: বাসুদেব রাজোয়াড় বাড়ির নং : n0006 বয়স : 27 লিঙ্গ : মহিলা | ফটো উপলব্ধ | 560 | WNM2033934 | নাম : পৌরাস্ত রাজোয়াড় পিতার নাম: নিমাই রাজোয়াড় বাড়ির নং : n0006 বয়স : 27 লিঙ্গ : পুরুষ | ফটো উপলব্ধ | 561 | WB/35/240/348203 | নাম : দাসী রাজোয়াড় স্বামীর নাম: ষষ্ঠীচরন রাজোয়াড় বাড়ির নং : n0006 বয়স : 65 লিঙ্গ : মহিলা | ফটো উপলব্ধ |
| 562 | WB/35/240/348538 | নাম : নিমাই রাজোয়াড় পিতার নাম: অর্জুন রাজোয়াড় বাড়ির নং : n0006 বয়স : 59 লিঙ্গ : পুরুষ | ফটো উপলব্ধ | 563 | WNM2523157 | নাম : মসুরা রাজোয়াড় স্বামীর নাম: নিমাই রাজোয়াড় বাড়ির নং : n0006 বয়স : 53 লিঙ্গ : মহিলা | ফটো উপলব্ধ | 564 | WNM1652080 | নাম : সুদেব রাজোয়ার পিতার নাম: নিমাই রাজোয়ার বাড়ির নং : n0006 বয়স : 32 লিঙ্গ : পুরুষ | ফটো উপলব্ধ |
| 565 | WNM1863695 | নাম : বাসন্তি রাজোয়াড় স্বামীর নাম: সুদেব রাজোয়াড় বাড়ির নং : n0006 বয়স : 29 লিঙ্গ : মহিলা | ফটো উপলব্ধ | 566 | WNM2033793 | নাম : ভোলানাথ রাজোয়াড় পিতার নাম: ষষ্ঠীচরন রাজোয়াড় বাড়ির নং : n0006 বয়স : 30 লিঙ্গ : পুরুষ | ফটো উপলব্ধ | 567 | WNM2444917 | নাম : ধনঞ্জয় রাজওয়ার পিতার নাম: নিমাই রাজওয়ার বাড়ির নং : এন0006 বয়স : 23 লিঙ্গ : পুরুষ | ফটো উপলব্ধ |
| 568 | WNM1946409 | নাম : লক্ষী রাজোয়াড় স্বামীর নাম: অর্জুন রাজোয়াড় বাড়ির নং : n0006 বয়স : 28 লিঙ্গ : মহিলা | ফটো উপলব্ধ | 569 | WNM2146389 | নাম : লাল্টু রাজোয়াড় পিতার নাম: নিমাই রাজোয়াড় বাড়ির নং : এন0006 বয়স : 25 লিঙ্গ : পুরুষ | ফটো উপলব্ধ | 570 | WNM2532471 | নাম : শর্শিচরন রাজওয়ার পিতার নাম: অর্জুন রাজোয়াড় বাড়ির নং : n0006 বয়স : 71 লিঙ্গ : পুরুষ | ফটো উপলব্ধ |



বিধানসভা নির্বাচনক্ষেত্রের নং, নাম : 245-পাড়া
ভাগ নং, নাম : 1-চালুনিয়া,পাণ্ডেপাড়া,আনসারীপাড়া

| | | | | | | | | | | | |
|-----|------------|--|------------|-----|------------|--|------------|-----|------------|--|------------|
| 571 | WNM1652247 | নাম : বাসুদেব রাজোয়ার পিতার নাম: যশী চরণ রাজোয়ার বাড়ির নং : n0006 বয়স : 32 লিঙ্গ : পুরুষ | ফটো উপলব্ধ | 572 | WNM1453430 | নাম : ভূদেব রাজোয়ার পিতার নাম: যশী চরণ রাজোয়ার বাড়ির নং : n0006 বয়স : 34 লিঙ্গ : পুরুষ | ফটো উপলব্ধ | 573 | WNM2509248 | নাম : সাবিত্রী রাজোয়ার স্বামীর নাম: গৌরাঙ্গ রাজোয়ার বাড়ির নং : নং006 বয়স : 25 লিঙ্গ : মহিলা | ফটো উপলব্ধ |
| 574 | WNM2648012 | নাম : মঙ্গলা রাজোয়ার স্বামীর নাম: ভোলানাথ রাজোয়ার বাড়ির নং : এন0006 বয়স : 21 লিঙ্গ : মহিলা | ফটো উপলব্ধ | 575 | WNM2509263 | নাম : ছায়া রাজোয়ার স্বামীর নাম: পবিত্র রাজোয়ার বাড়ির নং : নং040 বয়স : 23 লিঙ্গ : মহিলা | ফটো উপলব্ধ | 576 | WNM2509305 | নাম : সোমা রাজোয়ার স্বামীর নাম: সঞ্জয় রাজোয়ার বাড়ির নং : নং040 বয়স : 24 লিঙ্গ : মহিলা | ফটো উপলব্ধ |
| 577 | WNM2509149 | নাম : সুদীপ রাজোয়ার পিতার নাম: মনিকাল রাজোয়ার বাড়ির নং : নং056 বয়স : 22 লিঙ্গ : পুরুষ | ফটো উপলব্ধ | 578 | WNM2483634 | নাম : প্রানপতি রাজোয়ার পিতার নাম: তারাপদ রাজোয়ার বাড়ির নং : এন0089 বয়স : 22 লিঙ্গ : মহিলা | ফটো উপলব্ধ | 579 | WNM2056901 | নাম : টুম্পা রাজোয়ার স্বামীর নাম: সঞ্জয় রাজোয়ার বাড়ির নং : এন0057 বয়স : 27 লিঙ্গ : মহিলা | ফটো উপলব্ধ |
| 580 | GPP2309284 | নাম : সঞ্জয় রাজোয়ার স্বামীর নাম: প্রেমচাঁদ রাজোয়ার বাড়ির নং : n0010 বয়স : 41 লিঙ্গ : মহিলা | ফটো উপলব্ধ | 581 | WNM2401164 | নাম : দিপালী রাজোয়ার পিতার নাম: হারধান রাজোয়ার বাড়ির নং : নং056 বয়স : 23 লিঙ্গ : মহিলা | ফটো উপলব্ধ | 582 | WNM2441822 | নাম : আশা রাজোয়ার স্বামীর নাম: শিব রাজোয়ার বাড়ির নং : এন0016 বয়স : 29 লিঙ্গ : মহিলা | ফটো উপলব্ধ |
| 583 | WNM2266310 | নাম : ধীরেন রাজোয়ার পিতার নাম: অর্জুন রাজোয়ার বাড়ির নং : n0004 বয়স : 81 লিঙ্গ : পুরুষ | ফটো উপলব্ধ | 584 | WNM2266930 | নাম : কলেবর রাজোয়ার পিতার নাম: বনু রাজোয়ার বাড়ির নং : n0060 বয়স : 77 লিঙ্গ : পুরুষ | ফটো উপলব্ধ | 585 | WNM2266492 | নাম : পানু রাজোয়ার পিতার নাম: অর্জুন রাজোয়ার বাড়ির নং : n0007 বয়স : 53 লিঙ্গ : পুরুষ | ফটো উপলব্ধ |
| 586 | GPP2309094 | নাম : কৌশল্যা রাজোয়ার স্বামীর নাম: মানগোবিন্দ রাজোয়ার বাড়ির নং : n0008 বয়স : 44 লিঙ্গ : মহিলা | ফটো উপলব্ধ | 587 | WNM2266625 | নাম : সতী রাজোয়ার স্বামীর নাম: হাবু রাজোয়ার বাড়ির নং : n0016 বয়স : 47 লিঙ্গ : মহিলা | ফটো উপলব্ধ | 588 | GPP2766749 | নাম : ললিত রাজোয়ার পিতার নাম: হরিবোল রাজোয়ার বাড়ির নং : n0056 বয়স : 35 লিঙ্গ : পুরুষ | ফটো উপলব্ধ |
| 589 | WNM2266971 | নাম : বীনা রাজোয়ার স্বামীর নাম: বাবল রাজোয়ার বাড়ির নং : n0055 বয়স : 45 লিঙ্গ : মহিলা | ফটো উপলব্ধ | 590 | WNM2266583 | নাম : হারাধন রাজোয়ার পিতার নাম: হরিবোল রাজোয়ার বাড়ির নং : n0056 বয়স : 44 লিঙ্গ : পুরুষ | ফটো উপলব্ধ | 591 | GPP1322411 | নাম : মানিক লাল রাজোয়ার পিতার নাম: হরিবোল রাজোয়ার বাড়ির নং : n0056 বয়স : 45 লিঙ্গ : পুরুষ | ফটো উপলব্ধ |
| 592 | WNM2675429 | নাম : রাহুল রাজোয়ার পিতার নাম: হারাধন রাজোয়ার বাড়ির নং : এন0056 বয়স : 20 লিঙ্গ : পুরুষ | ফটো উপলব্ধ | 593 | WNM2266690 | নাম : পবিতা রাজোয়ার স্বামীর নাম: খান্দু রাজোয়ার বাড়ির নং : n0011 বয়স : 71 লিঙ্গ : মহিলা | ফটো উপলব্ধ | 594 | GPP1270545 | নাম : কম্পনা রাজোয়ার স্বামীর নাম: হারাধন রাজোয়ার বাড়ির নং : n0040 বয়স : 42 লিঙ্গ : মহিলা | ফটো উপলব্ধ |
| 595 | WNM2266716 | নাম : কলাবতী রাজোয়ার স্বামীর নাম: মদন রাজোয়ার বাড়ির নং : n0016 বয়স : 50 লিঙ্গ : মহিলা | ফটো উপলব্ধ | 596 | WNM2266484 | নাম : সুগামনী রাজোয়ার স্বামীর নাম: পানু রাজোয়ার বাড়ির নং : n0007 বয়স : 48 লিঙ্গ : মহিলা | ফটো উপলব্ধ | 597 | GPP2309979 | নাম : চঞ্চলা রাজোয়ার স্বামীর নাম: মানিক রাজোয়ার বাড়ির নং : n0004 বয়স : 39 লিঙ্গ : মহিলা | ফটো উপলব্ধ |
| 598 | WNM2266872 | নাম : গাভ্রু রাজোয়ার পিতার নাম: কলেবর রাজোয়ার বাড়ির নং : n0060 বয়স : 45 লিঙ্গ : পুরুষ | ফটো উপলব্ধ | 599 | WNM1769629 | নাম : মুসুরা রাজোয়ার স্বামীর নাম: গাভ্রু রাজোয়ার বাড়ির নং : n0060 বয়স : 36 লিঙ্গ : মহিলা | ফটো উপলব্ধ | 600 | WNM2267367 | নাম : অজিত রাজোয়ার পিতার নাম: রাসু রাজোয়ার বাড়ির নং : n0018 বয়স : 56 লিঙ্গ : পুরুষ | ফটো উপলব্ধ |

বিধানসভা নির্বাচনকেন্দ্রের নং, নাম : 245-পাড়া
ভাগ নং, নাম : 1-চালুনিয়া,পাণ্ডেপাড়া,আনসারীপাড়া

| | | | | | | | | | | | |
|-----|------------|---|------------|-----|------------|--|------------|-----|------------|---|------------|
| 601 | WNM2146298 | নাম : প্রিয়াঙ্কা রাজোয়াড় পিতার নাম: হারাধন রাজোয়াড় বাড়ির নং : এন0056 বয়স : 25 লিঙ্গ : মহিলা | ফটো উপলব্ধ | 602 | GPP2766723 | নাম : রাজেশ রাজোয়াড় পিতার নাম: ধীরেন্দ্র রাজোয়াড় বাড়ির নং : n0004 বয়স : 36 লিঙ্গ : পুরুষ | ফটো উপলব্ধ | 603 | WNM2267052 | নাম : জলধর রাজোয়াড় পিতার নাম: মহাবীর রাজোয়াড় বাড়ির নং : n0005 বয়স : 72 লিঙ্গ : পুরুষ | ফটো উপলব্ধ |
| 604 | GPP2309052 | নাম : বাসন্তী রাজোয়াড় স্বামীর নাম: অজিত রাজোয়ার বাড়ির নং : n0018 বয়স : 48 লিঙ্গ : মহিলা | ফটো উপলব্ধ | 605 | WNM1652122 | নাম : দীপঙ্কর রাজোয়ার পিতার নাম: বাঁকু রাজোয়াড় বাড়ির নং : n0054 বয়স : 32 লিঙ্গ : পুরুষ | ফটো উপলব্ধ | 606 | WNM1946474 | নাম : আশা রাজোয়াড় স্বামীর নাম: অনাদি রাজোয়াড় বাড়ির নং : n0016 বয়স : 28 লিঙ্গ : মহিলা | ফটো উপলব্ধ |
| 607 | WNM2078608 | নাম : আশুতোষ রাজোয়াড় পিতার নাম: দুর্গাচরন রাজোয়াড় বাড়ির নং : n0051 বয়স : 26 লিঙ্গ : পুরুষ | ফটো উপলব্ধ | 608 | WNM2078731 | নাম : পৌণ্ডর রাজোয়াড় পিতার নাম: জগদীশ রাজোয়াড় বাড়ির নং : n0014 বয়স : 26 লিঙ্গ : পুরুষ | ফটো উপলব্ধ | 609 | WNM2146447 | নাম : সুনীল রাজোয়াড় পিতার নাম: শ্রীচরন রাজোয়াড় বাড়ির নং : এন0015 বয়স : 27 লিঙ্গ : পুরুষ | ফটো উপলব্ধ |
| 610 | WNM1946367 | নাম : লীলামনি রাজোয়াড় স্বামীর নাম: দিলীপ রাজোয়াড় বাড়ির নং : n0016 বয়স : 28 লিঙ্গ : মহিলা | ফটো উপলব্ধ | 611 | WNM2111854 | নাম : সুব্রত রাজোয়াড় পিতার নাম: বিনোদ রাজোয়াড় বাড়ির নং : n0012 বয়স : 26 লিঙ্গ : পুরুষ | ফটো উপলব্ধ | 612 | GPP2309169 | নাম : বাসুদেব রাজোয়াড় পিতার নাম: দুর্গাচরন রাজোয়াড় বাড়ির নং : n0051 বয়স : 40 লিঙ্গ : পুরুষ | ফটো উপলব্ধ |
| 613 | WNM1946441 | নাম : তারাপদ রাজোয়াড় পিতার নাম: সীতারাম রাজোয়াড় বাড়ির নং : n0017 বয়স : 28 লিঙ্গ : পুরুষ | ফটো উপলব্ধ | 614 | WNM1946490 | নাম : রাজেশ রাজোয়াড় পিতার নাম: মদন রাজোয়াড় বাড়ির নং : n0016 বয়স : 34 লিঙ্গ : পুরুষ | ফটো উপলব্ধ | 615 | WNM1946482 | নাম : রাধী রাজোয়াড় স্বামীর নাম: রাজেশ রাজোয়াড় বাড়ির নং : n0016 বয়স : 34 লিঙ্গ : মহিলা | ফটো উপলব্ধ |
| 616 | WNM2442010 | নাম : সুভদ্রা রাজোয়ার স্বামীর নাম: নিতাই রাজোয়ার বাড়ির নং : এন0014 বয়স : 23 লিঙ্গ : মহিলা | ফটো উপলব্ধ | 617 | WNM2266336 | নাম : শকুন্তলা রাজোয়াড় স্বামীর নাম: ধীরেন্দ্র রাজোয়াড় বাড়ির নং : n0004 বয়স : 76 লিঙ্গ : মহিলা | ফটো উপলব্ধ | 618 | WNM1946540 | নাম : অলকা রাজোয়াড় স্বামীর নাম: মানগোবিন্দ রাজোয়াড় বাড়ির নং : n0008 বয়স : 42 লিঙ্গ : মহিলা | ফটো উপলব্ধ |
| 619 | WNM2266989 | নাম : বাবলু রাজোয়াড় পিতার নাম: বুটন রাজোয়াড় বাড়ির নং : n0055 বয়স : 51 লিঙ্গ : পুরুষ | ফটো উপলব্ধ | 620 | WNM1453414 | নাম : কল্যাণী রাজোয়াড় স্বামীর নাম: কালিপদ রাজোয়াড় বাড়ির নং : n0003 বয়স : 45 লিঙ্গ : মহিলা | ফটো উপলব্ধ | 621 | WNM2267342 | নাম : সুন্দরা রাজোয়াড় স্বামীর নাম: জলধর রাজোয়াড় বাড়ির নং : n0005 বয়স : 64 লিঙ্গ : মহিলা | ফটো উপলব্ধ |
| 622 | WNM0662189 | নাম : মানগোবিন্দ রাজোয়াড় পিতার নাম: অর্জুন রাজোয়াড় বাড়ির নং : n0008 বয়স : 48 লিঙ্গ : পুরুষ | ফটো উপলব্ধ | 623 | GPP1913128 | নাম : তারাপদ রাজোয়ার পিতার নাম: কলেবর রাজোয়াড় বাড়ির নং : n0060 বয়স : 52 লিঙ্গ : পুরুষ | ফটো উপলব্ধ | 624 | WNM2266344 | নাম : মানিক রাজোয়াড় পিতার নাম: ধীরেন রাজোয়াড় বাড়ির নং : n0004 বয়স : 50 লিঙ্গ : পুরুষ | ফটো উপলব্ধ |
| 625 | WNM2671220 | নাম : অমিত রাজোয়াড় পিতার নাম: তারাপদ রাজোয়াড় বাড়ির নং : এন0060 বয়স : 20 লিঙ্গ : পুরুষ | ফটো উপলব্ধ | 626 | WNM2266294 | নাম : দয়াল রাজোয়াড় পিতার নাম: খান্দু রাজোয়াড় বাড়ির নং : n0011 বয়স : 50 লিঙ্গ : পুরুষ | ফটো উপলব্ধ | 627 | WNM2265882 | নাম : কালীপদ রাজোয়াড় পিতার নাম: নকল রাজোয়াড় বাড়ির নং : n0003 বয়স : 66 লিঙ্গ : পুরুষ | ফটো উপলব্ধ |
| 628 | WNM2146256 | নাম : দিপালী রাজোয়াড় স্বামীর নাম: উৎপল রাজোয়াড় বাড়ির নং : এন0058 বয়স : 27 লিঙ্গ : মহিলা | ফটো উপলব্ধ | 629 | WNM2146249 | নাম : উৎপল রাজোয়াড় পিতার নাম: ধ্রুবরাজ রাজোয়াড় বাড়ির নং : এন0058 বয়স : 25 লিঙ্গ : পুরুষ | ফটো উপলব্ধ | 630 | GPP2309029 | নাম : অনাদি রাজোয়াড় পিতার নাম: মদন রাজোয়াড় বাড়ির নং : n0016 বয়স : 40 লিঙ্গ : পুরুষ | ফটো উপলব্ধ |



বিধানসভা নির্বাচনক্ষেত্রের নং, নাম : 245-পাড়া
ভাগ নং, নাম : 1-চালুনিয়া,পান্ডেপাড়া,আনসারীপাড়া

| | | | | | | | | | | | |
|-----|------------------|--|------------|-----|------------------|---|------------|-----|------------------|---|------------|
| 631 | WNM1946227 | নাম : দিবানা রাজোয়াড় পিতার নাম: হাবু রাজোয়াড় বাড়ির নং : n0016 বয়স : 28 লিঙ্গ : পুরুষ | ফটো উপলব্ধ | 632 | GPP2309201 | নাম : সাধনা রাজোয়াড় স্বামীর নাম: দয়াল রাজোয়ার বাড়ির নং : n0011 বয়স : 41 লিঙ্গ : মহিলা | ফটো উপলব্ধ | 633 | WNM1769645 | নাম : হাবু রাজোয়াড় পিতার নাম: রুপু রাজোয়াড় বাড়ির নং : n0016 বয়স : 50 লিঙ্গ : পুরুষ | ফটো উপলব্ধ |
| 634 | WNM2509347 | নাম : সন্দীপ রাজোয়াড় পিতার নাম: মনিকলাল রাজোয়াড় বাড়ির নং : নং056 বয়স : 24 লিঙ্গ : পুরুষ | ফটো উপলব্ধ | 635 | WNM2567071 | নাম : বুলেট রাজোয়াড় পিতার নাম: প্রেমচাঁদ রাজোয়াড় বাড়ির নং : নং010 বয়স : 21 লিঙ্গ : পুরুষ | ফটো উপলব্ধ | 636 | WNM2485043 | নাম : পান্ডব রাজোয়াড় পিতার নাম: ধরনী রাজোয়াড় বাড়ির নং : এন0130 বয়স : 22 লিঙ্গ : পুরুষ | ফটো উপলব্ধ |
| 637 | WNM2316107 | নাম : শুভজিৎ রাজোয়াড় পিতার নাম: বাদল রাজোয়াড় বাড়ির নং : N0131 বয়স : 24 লিঙ্গ : পুরুষ | ফটো উপলব্ধ | 638 | WNM2499366 | নাম : অভয় রাজোয়াড় পিতার নাম: সীতারাম রাজোয়াড় বাড়ির নং : নং0017 বয়স : 22 লিঙ্গ : পুরুষ | ফটো উপলব্ধ | 639 | WNM2484426 | নাম : অমিত রাজোয়াড় পিতার নাম: শান্তিরাম রাজোয়াড় বাড়ির নং : এন0052 বয়স : 22 লিঙ্গ : পুরুষ | ফটো উপলব্ধ |
| 640 | WNM2484533 | নাম : টুঙ্গা রাজোয়াড় স্বামীর নাম: জয়ন্ত রাজোয়াড় বাড়ির নং : এন0055 বয়স : 23 লিঙ্গ : মহিলা | ফটো উপলব্ধ | 641 | WNM1652155 | নাম : পবিতা রাজোয়াড় স্বামীর নাম: দীপেন রাজোয়ার বাড়ির নং : n0013 বয়স : 31 লিঙ্গ : মহিলা | ফটো উপলব্ধ | 642 | WNM2442275 | নাম : গণেশ রাজোয়ার পিতার নাম: মদন রাজোয়ার বাড়ির নং : এন0016 বয়স : 24 লিঙ্গ : পুরুষ | ফটো উপলব্ধ |
| 643 | WNM2033942 | নাম : বিকাশ রাজোয়াড় পিতার নাম: সদানন্দ রাজোয়াড় বাড়ির নং : n0003 বয়স : 27 লিঙ্গ : পুরুষ | ফটো উপলব্ধ | 644 | WB/35/240/348343 | নাম : নেপুনা রাজোয়াড় স্বামীর নাম: সুনীল রাজোয়াড় বাড়ির নং : n0013 বয়স : 56 লিঙ্গ : মহিলা | ফটো উপলব্ধ | 645 | WNM1652148 | নাম : দীপেন রাজোয়ার পিতার নাম: সুনীল রাজোয়ার বাড়ির নং : n0013 বয়স : 32 লিঙ্গ : পুরুষ | ফটো উপলব্ধ |
| 646 | WB/35/240/348346 | নাম : ইঞ্জরা রাজোয়াড় স্বামীর নাম: রতন রাজোয়াড় বাড়ির নং : n0003 বয়স : 71 লিঙ্গ : মহিলা | ফটো উপলব্ধ | 647 | GPP1268952 | নাম : অজিত রাজোয়াড় পিতার নাম: রতন রাজোয়াড় বাড়ির নং : n0003 বয়স : 46 লিঙ্গ : পুরুষ | ফটো উপলব্ধ | 648 | WNM1863661 | নাম : আমাবতী রাজোয়াড় স্বামীর নাম: অজিত রাজোয়াড় বাড়ির নং : n0003 বয়স : 32 লিঙ্গ : মহিলা | ফটো উপলব্ধ |
| 649 | WNM1453422 | নাম : রাজু রাজোয়াড় পিতার নাম: জলধর রাজোয়াড় বাড়ির নং : n0005 বয়স : 34 লিঙ্গ : পুরুষ | ফটো উপলব্ধ | 650 | WNM1652262 | নাম : পবিত্র রাজোয়াড় পিতার নাম: হারাধন রাজোয়াড় বাড়ির নং : n0040 বয়স : 31 লিঙ্গ : পুরুষ | ফটো উপলব্ধ | 651 | GPP1321082 | নাম : সুধীর রাজোয়াড় পিতার নাম: মনোহর রাজোয়াড় বাড়ির নং : n0040 বয়স : 57 লিঙ্গ : পুরুষ | ফটো উপলব্ধ |
| 652 | GPP1321090 | নাম : কাজলা রাজোয়াড় স্বামীর নাম: সুধীর রাজোয়াড় বাড়ির নং : n0040 বয়স : 52 লিঙ্গ : মহিলা | ফটো উপলব্ধ | 653 | WNM1811009 | নাম : রীতা রাজোয়াড় স্বামীর নাম: রাজু রাজোয়াড় বাড়ির নং : n0005 বয়স : 31 লিঙ্গ : মহিলা | ফটো উপলব্ধ | 654 | WB/35/240/348196 | নাম : হান্দু রাজোয়াড় পিতার নাম: মহাবীর রাজোয়াড় বাড়ির নং : n0010 বয়স : 79 লিঙ্গ : পুরুষ | ফটো উপলব্ধ |
| 655 | GPP2309276 | নাম : প্রেমচাঁদ রাজোয়াড় পিতার নাম: হাঁদু রাজোয়াড় বাড়ির নং : n0010 বয়স : 43 লিঙ্গ : পুরুষ | ফটো উপলব্ধ | 656 | WNM1556190 | নাম : বিশ্বনাথ রাজোয়াড় পিতার নাম: হাঁদু রাজোয়াড় বাড়ির নং : n0010 বয়স : 34 লিঙ্গ : পুরুষ | ফটো উপলব্ধ | 657 | GPP2309193 | নাম : গনেশ রাজোয়াড় পিতার নাম: খাঁদু রাজোয়াড় বাড়ির নং : n0011 বয়স : 42 লিঙ্গ : পুরুষ | ফটো উপলব্ধ |
| 658 | GPP2499218 | নাম : বৈশাখী রাজোয়াড় স্বামীর নাম: গনেশ রাজোয়াড় বাড়ির নং : w/o ganesh rajoyar বয়স : 38 লিঙ্গ : মহিলা | ফটো উপলব্ধ | 659 | GPP1270677 | নাম : বিনোদ রাজোয়াড় পিতার নাম: বৈদ্যনাথ রাজোয়াড় বাড়ির নং : n0012 বয়স : 62 লিঙ্গ : পুরুষ | ফটো উপলব্ধ | 660 | GPP1322981 | নাম : শ্যামলা রাজোয়াড় স্বামীর নাম: বিনোদ রাজোয়াড় বাড়ির নং : n0012 বয়স : 57 লিঙ্গ : মহিলা | ফটো উপলব্ধ |

| | | | | | | | | | | | |
|-----|------------------|---|------------|-----|------------------|--|------------|-----|------------------|--|------------|
| 661 | WB/35/240/348307 | নাম : জগদীশ রাজোয়াড় পিতার নাম: ধরম রাজোয়াড় বাড়ির নং : n0014 বয়স : 56 লিঙ্গ : পুরুষ | ফটো উপলব্ধ | 662 | GPP2309078 | নাম : শান্তবাবা রাজোয়াড় স্বামীর নাম: জগদীশ রাজোয়াড় বাড়ির নং : n0014 বয়স : 52 লিঙ্গ : মহিলা | ফটো উপলব্ধ | 663 | WNM1453448 | নাম : পবিত্র রাজোয়াড় পিতার নাম: ধরম রাজোয়াড় বাড়ির নং : n0014 বয়স : 40 লিঙ্গ : পুরুষ | ফটো উপলব্ধ |
| 664 | GPP1913201 | নাম : নেপুরা রাজোয়াড় স্বামীর নাম: শ্রীচরন রাজোয়াড় বাড়ির নং : n0015 বয়স : 49 লিঙ্গ : মহিলা | ফটো উপলব্ধ | 665 | GPP2766731 | নাম : আনন্দ রাজোয়াড় পিতার নাম: শ্রীচরন রাজোয়াড় বাড়ির নং : n0015 বয়স : 36 লিঙ্গ : পুরুষ | ফটো উপলব্ধ | 666 | WNM1863711 | নাম : মমতা রাজোয়াড় স্বামীর নাম: আনন্দ রাজোয়াড় বাড়ির নং : n0015 বয়স : 30 লিঙ্গ : মহিলা | ফটো উপলব্ধ |
| 667 | GPP1270263 | নাম : আশুলাতা রাজোয়াড় স্বামীর নাম: দাস রাজোয়াড় বাড়ির নং : n0184 বয়স : 52 লিঙ্গ : মহিলা | ফটো উপলব্ধ | 668 | WNM2146454 | নাম : সিদ্ধার্থ রাজোয়াড় পিতার নাম: বিষ্ণু রাজোয়াড় বাড়ির নং : এন0051 বয়স : 25 লিঙ্গ : পুরুষ | ফটো উপলব্ধ | 669 | FXP2168946 | নাম : মমতা রাজোয়াড় স্বামীর নাম: সদানন্দ রাজোয়াড় বাড়ির নং : n0003 বয়স : 45 লিঙ্গ : মহিলা | ফটো উপলব্ধ |
| 670 | WNM2056786 | নাম : মালতী রাজোয়াড় স্বামীর নাম: রাজেশ রাজোয়াড় বাড়ির নং : n0004 বয়স : 27 লিঙ্গ : মহিলা | ফটো উপলব্ধ | 671 | WNM2146629 | নাম : সরস্বতী রাজোয়াড় স্বামীর নাম: প্রেমচাঁদ রাজোয়াড় বাড়ির নং : এন0139 বয়স : 32 লিঙ্গ : মহিলা | ফটো উপলব্ধ | 672 | WB/35/240/348137 | নাম : চিন্তামনি রাজোয়াড় স্বামীর নাম: হারাধন রাজোয়াড় বাড়ির নং : n0040 বয়স : 55 লিঙ্গ : মহিলা | ফটো উপলব্ধ |
| 673 | WNM1453794 | নাম : আনন্দ রাজোয়াড় পিতার নাম: হারাধন রাজোয়াড় বাড়ির নং : n0040 বয়স : 33 লিঙ্গ : পুরুষ | ফটো উপলব্ধ | 674 | GPP1322825 | নাম : শঙ্কর রাজোয়াড় পিতার নাম: মনোহর রাজোয়াড় বাড়ির নং : n0040 বয়স : 49 লিঙ্গ : পুরুষ | ফটো উপলব্ধ | 675 | GPP2309268 | নাম : বন্দনা রাজোয়ার স্বামীর নাম: শংকর রাজোয়ার বাড়ির নং : n0040 বয়স : 42 লিঙ্গ : মহিলা | ফটো উপলব্ধ |
| 676 | WB/35/240/348141 | নাম : বৃন্দাবন রাজোয়াড় পিতার নাম: ক্ষুদ্র রাজোয়াড় বাড়ির নং : n0049 বয়স : 76 লিঙ্গ : পুরুষ | ফটো উপলব্ধ | 677 | WB/35/240/348174 | নাম : জাগরী রাজোয়াড় স্বামীর নাম: বৃন্দাবন রাজোয়াড় বাড়ির নং : n0049 বয়স : 71 লিঙ্গ : মহিলা | ফটো উপলব্ধ | 678 | WNM1863646 | নাম : তিতু রাজোয়াড় স্বামীর নাম: আদিত্য রাজোয়াড় বাড়ির নং : n0055 বয়স : 31 লিঙ্গ : মহিলা | ফটো উপলব্ধ |
| 679 | WNM1863638 | নাম : জয়ন্ত কুমার রাজোয়াড় পিতার নাম: নিরুপদ রাজোয়াড় বাড়ির নং : n0055 বয়স : 30 লিঙ্গ : পুরুষ | ফটো উপলব্ধ | 680 | WB/35/240/348301 | নাম : সরলা রাজোয়াড় স্বামীর নাম: অমল রাজোয়াড় বাড়ির নং : n0057 বয়স : 63 লিঙ্গ : মহিলা | ফটো উপলব্ধ | 681 | WB/35/240/348287 | নাম : লাল্টু রাজোয়াড় পিতার নাম: অমল রাজোয়াড় বাড়ির নং : n0057 বয়স : 49 লিঙ্গ : পুরুষ | ফটো উপলব্ধ |
| 682 | WB/35/240/348212 | নাম : ধুবরাজ রাজোয়াড় পিতার নাম: মতি রাজোয়াড় বাড়ির নং : n0058 বয়স : 57 লিঙ্গ : পুরুষ | ফটো উপলব্ধ | 683 | WB/35/240/348312 | নাম : শকুন্তলা রাজোয়াড় স্বামীর নাম: ধুবরাজ রাজোয়াড় বাড়ির নং : n0058 বয়স : 52 লিঙ্গ : মহিলা | ফটো উপলব্ধ | 684 | WB/35/240/348298 | নাম : পুটকী রাজোয়াড় স্বামীর নাম: গোপেন রাজোয়াড় বাড়ির নং : n0059 বয়স : 66 লিঙ্গ : মহিলা | ফটো উপলব্ধ |
| 685 | WB/35/240/348220 | নাম : সতীশ রাজোয়াড় পিতার নাম: গোপেন রাজোয়াড় বাড়ির নং : n0059 বয়স : 49 লিঙ্গ : পুরুষ | ফটো উপলব্ধ | 686 | WNM1556182 | নাম : প্রমিলা রাজোয়াড় স্বামীর নাম: সতীশ রাজোয়াড় বাড়ির নং : n0059 বয়স : 34 লিঙ্গ : মহিলা | ফটো উপলব্ধ | 687 | GPP2309227 | নাম : শ্রীপতি রাজোয়াড় পিতার নাম: গোপেন রাজোয়াড় বাড়ির নং : n0059 বয়স : 41 লিঙ্গ : পুরুষ | ফটো উপলব্ধ |
| 688 | WNM1769637 | নাম : ছলনা রাজোয়াড় স্বামীর নাম: শ্রীপতি রাজোয়াড় বাড়ির নং : n0059 বয়স : 31 লিঙ্গ : মহিলা | ফটো উপলব্ধ | 689 | GPP2604684 | নাম : দাস রাজোয়াড় পিতার নাম: চিনিবাস রাজোয়াড় বাড়ির নং : n0183 বয়স : 58 লিঙ্গ : পুরুষ | ফটো উপলব্ধ | 690 | WB/35/240/348463 | নাম : হারাধন রাজোয়াড় পিতার নাম: মনোহর রাজোয়াড় বাড়ির নং : n0040 বয়স : 59 লিঙ্গ : পুরুষ | ফটো উপলব্ধ |



বিধানসভা নির্বাচনক্ষেত্রের নং, নাম : 245-পাড়া
ভাগ নং, নাম : 1-চালুনিয়া,পাণ্ডেপাড়া,আনসারীপাড়া

| | | | | | | | | | | | |
|-----|------------------|--|------------|-----|------------------|---|------------|-----|------------------|---|------------|
| 691 | WNM2617900 | নাম : বিজলা রাজোয়াড় স্বামীর নাম: অজিত রাজোয়াড় বাড়ির নং : n0018 বয়স : 66 লিঙ্গ : মহিলা | ফটো উপলব্ধ | 692 | WB/35/240/348248 | নাম : উমা রাজোয়াড় স্বামীর নাম: সীতারাম রাজোয়াড় বাড়ির নং : n0017 বয়স : 63 লিঙ্গ : মহিলা | ফটো উপলব্ধ | 693 | GPP2309292 | নাম : সিতারাম রাজোয়াড় মায়ের নাম: সখী রাজোয়াড় বাড়ির নং : n0017 বয়স : 54 লিঙ্গ : পুরুষ | ফটো উপলব্ধ |
| 694 | WNM1946458 | নাম : মমতা রাজোয়াড় স্বামীর নাম: তারাপদ রাজোয়াড় বাড়ির নং : n0017 বয়স : 28 লিঙ্গ : মহিলা | ফটো উপলব্ধ | 695 | WNM1946466 | নাম : শিব রাজোয়াড় পিতার নাম: মদন রাজোয়াড় বাড়ির নং : n0016 বয়স : 28 লিঙ্গ : পুরুষ | ফটো উপলব্ধ | 696 | WNM1946235 | নাম : নিতাই রাজোয়াড় পিতার নাম: জগদীশ রাজোয়াড় বাড়ির নং : n0014 বয়স : 28 লিঙ্গ : পুরুষ | ফটো উপলব্ধ |
| 697 | WNM2033678 | নাম : পূর্ণিমা রাজোয়াড় স্বামীর নাম: দীপঙ্কর রাজোয়াড় বাড়ির নং : n0054 বয়স : 29 লিঙ্গ : মহিলা | ফটো উপলব্ধ | 698 | WNM2033660 | নাম : প্রসেনজিত রাজোয়াড় পিতার নাম: শান্তিরাম রাজোয়াড় বাড়ির নং : n0052 বয়স : 27 লিঙ্গ : পুরুষ | ফটো উপলব্ধ | 699 | GPP2309045 | নাম : মকর রাজুয়াড় পিতার নাম: রুপু রাজুয়াড় বাড়ির নং : n0016 বয়স : 41 লিঙ্গ : পুরুষ | ফটো উপলব্ধ |
| 700 | GPP2766715 | নাম : অনিতা রাজোয়াড় স্বামীর নাম: বিজয় রাজোয়াড় বাড়ির নং : n0016 বয়স : 36 লিঙ্গ : মহিলা | ফটো উপলব্ধ | 701 | GPP1913235 | নাম : বিজয় রাজোয়াড় পিতার নাম: রুপু রাজোয়াড় বাড়ির নং : n0016 বয়স : 48 লিঙ্গ : পুরুষ | ফটো উপলব্ধ | 702 | WNM1811041 | নাম : দিলীপ রাজোয়াড় পিতার নাম: ঘনশ্যাম রাজোয়াড় বাড়ির নং : n0016 বয়স : 30 লিঙ্গ : পুরুষ | ফটো উপলব্ধ |
| 703 | WB/35/240/348190 | নাম : দেবী রাজোয়াড় স্বামীর নাম: ঘনশ্যাম রাজোয়াড় বাড়ির নং : n0016 বয়স : 59 লিঙ্গ : মহিলা | ফটো উপলব্ধ | 704 | GPP2309037 | নাম : ঘনশ্যাম রাজোয়াড় পিতার নাম: রুপু রাজোয়াড় বাড়ির নং : n0016 বয়স : 65 লিঙ্গ : পুরুষ | ফটো উপলব্ধ | 705 | WB/35/240/348210 | নাম : মদন রাজোয়াড় পিতার নাম: রুপু রাজোয়াড় বাড়ির নং : n0016 বয়স : 66 লিঙ্গ : পুরুষ | ফটো উপলব্ধ |
| 706 | WNM1863737 | নাম : রুপু রাজোয়াড় পিতার নাম: দেবু রাজোয়াড় বাড়ির নং : n0016 বয়স : 95 লিঙ্গ : পুরুষ | ফটো উপলব্ধ | 707 | WNM1863703 | নাম : গোরচাঁদ রাজোয়াড় পিতার নাম: শ্রীচরণ রাজোয়াড় বাড়ির নং : n0015 বয়স : 29 লিঙ্গ : পুরুষ | ফটো উপলব্ধ | 708 | GPP2309235 | নাম : আদিত্য রাজোয়াড় পিতার নাম: নিরুপদ রাজোয়াড় বাড়ির নং : n0055 বয়স : 39 লিঙ্গ : পুরুষ | ফটো উপলব্ধ |
| 709 | GPP2499200 | নাম : ফুলকুমারী রাজোয়াড় স্বামীর নাম: বিজয় রাজোয়াড় বাড়ির নং : n0055 বয়স : 38 লিঙ্গ : মহিলা | ফটো উপলব্ধ | 710 | GPP2711042 | নাম : বিজয় রাজোয়াড় পিতার নাম: বুটন রাজোয়াড় বাড়ির নং : n0055 বয়স : 39 লিঙ্গ : পুরুষ | ফটো উপলব্ধ | 711 | WB/35/240/348313 | নাম : মালতী রাজোয়াড় স্বামীর নাম: নিরুপদ রাজোয়াড় বাড়ির নং : n0055 বয়স : 57 লিঙ্গ : মহিলা | ফটো উপলব্ধ |
| 712 | GPP0567537 | নাম : নিরুপদ রাজোয়াড় পিতার নাম: বুটন রাজোয়াড় বাড়ির নং : n0055 বয়স : 64 লিঙ্গ : পুরুষ | ফটো উপলব্ধ | 713 | WNM2647006 | নাম : দীপক রাজোয়াড় পিতার নাম: বাবলু রাজোয়াড় বাড়ির নং : এন0055 বয়স : 21 লিঙ্গ : পুরুষ | ফটো উপলব্ধ | 714 | WB/35/240/348276 | নাম : কল্যাণী রাজোয়াড় স্বামীর নাম: শান্তিরাম রাজোয়াড় বাড়ির নং : n0052 বয়স : 53 লিঙ্গ : মহিলা | ফটো উপলব্ধ |
| 715 | GPP1270289 | নাম : শান্তিরাম রাজোয়াড় পিতার নাম: রামপদ রাজোয়াড় বাড়ির নং : n0052 বয়স : 61 লিঙ্গ : পুরুষ | ফটো উপলব্ধ | 716 | WB/35/240/348127 | নাম : ফুলমনি রাজোয়াড় স্বামীর নাম: রামপদ রাজোয়াড় বাড়ির নং : n0052 বয়স : 86 লিঙ্গ : মহিলা | ফটো উপলব্ধ | 717 | GPP1270487 | নাম : অলকা রাজোয়াড় স্বামীর নাম: বিষ্ণুচরন রাজোয়াড় বাড়ির নং : n0051 বয়স : 49 লিঙ্গ : মহিলা | ফটো উপলব্ধ |
| 718 | WNM1863778 | নাম : সরস্বতী রাজোয়াড় স্বামীর নাম: বাসুদেব রাজোয়াড় বাড়ির নং : n0051 বয়স : 29 লিঙ্গ : মহিলা | ফটো উপলব্ধ | 719 | WB/35/240/348073 | নাম : বিষ্ণুচরন রাজোয়াড় পিতার নাম: দুর্গাচরন রাজোয়াড় বাড়ির নং : n0051 বয়স : 49 লিঙ্গ : পুরুষ | ফটো উপলব্ধ | 720 | WB/35/240/348596 | নাম : মহরী রাজোয়াড় স্বামীর নাম: দুর্গাচরন রাজোয়াড় বাড়ির নং : n0051 বয়স : 63 লিঙ্গ : মহিলা | ফটো উপলব্ধ |

বিধানসভা নির্বাচনকেন্দ্রের নং, নাম : 245-পাড়া
ভাগ নং, নাম : 1-চালুনিয়া,পাণ্ডেপাড়া,আনসারীপাড়া

| | | | | | | | | | | | |
|-----|------------------|--|------------|-----|------------|---|------------|-----|------------------|--|------------|
| 721 | GPP2309177 | নাম : সুলোচনা রাজোয়ার স্বামীর নাম: রঞ্জিত রাজোয়ার বাড়ির নং : n0050 বয়স : 40 লিঙ্গ : মহিলা | ফটো উপলব্ধ | 722 | GPP2309987 | নাম : রঞ্জিত রাজোয়ার পিতার নাম: ভূচু রাজোয়ার বাড়ির নং : n0050 বয়স : 44 লিঙ্গ : পুরুষ | ফটো উপলব্ধ | 723 | WB/35/240/348236 | নাম : উর্মিলা রাজোয়ার স্বামীর নাম: ভূচু রাজোয়ার বাড়ির নং : n0050 বয়স : 66 লিঙ্গ : মহিলা | ফটো উপলব্ধ |
| 724 | WB/35/240/348042 | নাম : ভূচু রাজোয়ার পিতার নাম: ক্ষুদ্র রাজোয়ার বাড়ির নং : n0050 বয়স : 71 লিঙ্গ : পুরুষ | ফটো উপলব্ধ | 725 | WNM2671170 | নাম : প্রদীপ রাজোয়ার পিতার নাম: ভূচু রাজোয়ার বাড়ির নং : এন0050 বয়স : 21 লিঙ্গ : পুরুষ | ফটো উপলব্ধ | 726 | GPP2604387 | নাম : পদ্মালোচন রাজোয়ার পিতার নাম: বৃন্দাবন রাজোয়ার বাড়ির নং : n0049 বয়স : 40 লিঙ্গ : পুরুষ | ফটো উপলব্ধ |
| 727 | WNM2401172 | নাম : রুবিনী রাজোয়ার স্বামীর নাম: মানিক চন্দ্র রাজোয়ার বাড়ির নং : নং142 বয়স : 25 লিঙ্গ : মহিলা | ফটো উপলব্ধ | 728 | WNM2319366 | নাম : সান্তনা রাজোয়ার স্বামীর নাম: কার্তিক রাজোয়ার বাড়ির নং : N0142 বয়স : 25 লিঙ্গ : মহিলা | ফটো উপলব্ধ | 729 | WNM2584258 | নাম : ফুলমণি রায় স্বামীর নাম: মনোজ রায় বাড়ির নং : নং 43 বয়স : 22 লিঙ্গ : মহিলা | ফটো উপলব্ধ |
| 730 | WNM2146165 | নাম : বিশ্বজিৎ রায় পিতার নাম: হাবলু রায় বাড়ির নং : এন0160 বয়স : 26 লিঙ্গ : পুরুষ | ফটো উপলব্ধ | 731 | FXP2666923 | নাম : লালচাঁদ রায় পিতার নাম: অক্ষয় রায় বাড়ির নং : এন0162 বয়স : 36 লিঙ্গ : পুরুষ | ফটো উপলব্ধ | 732 | WIT2121887 | নাম : আলিফা খাতুন পিতার নাম: গাফার আনসারী বাড়ির নং : এন0034 বয়স : 27 লিঙ্গ : মহিলা | ফটো উপলব্ধ |
| 733 | WIT2364396 | নাম : অঞ্জলি মাহাত পিতার নাম: পরিকীত মাহাত বাড়ির নং : এন0166 বয়স : 24 লিঙ্গ : মহিলা | ফটো উপলব্ধ | 734 | WNM2708089 | নাম : সরস্বতী পাণ্ডে স্বামীর নাম: বিক্রম পাণ্ডে বাড়ির নং : এন0077 বয়স : 23 লিঙ্গ : মহিলা | ফটো উপলব্ধ | 735 | WNM2711695 | নাম : মনিকা মাহাত স্বামীর নাম: ফ.লারী মাহাত বাড়ির নং : এন0066 বয়স : 21 লিঙ্গ : মহিলা | ফটো উপলব্ধ |
| 736 | WNM2713857 | নাম : আজিজুল আনসারি পিতার নাম: জয়নুল আনসারি বাড়ির নং : এন0020 বয়স : 20 লিঙ্গ : পুরুষ | ফটো উপলব্ধ | 737 | WNM2718849 | নাম : সাহেনা বিবি স্বামীর নাম: হজরত আনসারি বাড়ির নং : এন0043 বয়স : 26 লিঙ্গ : মহিলা | ফটো উপলব্ধ | 738 | WNM2721132 | নাম : উত্তরা রাজোয়ার স্বামীর নাম: সন্দীপ রাজোয়ার বাড়ির নং : এন0056 বয়স : 20 লিঙ্গ : মহিলা | ফটো উপলব্ধ |
| 739 | WNM2724524 | নাম : ইসমাইল আনসারি পিতার নাম: সুরুফুদ্দিন আনসারি বাড়ির নং : এন0046 বয়স : 19 লিঙ্গ : পুরুষ | ফটো উপলব্ধ | 740 | WNM2725505 | নাম : মোবারক আনসারি পিতার নাম: রুব্বানি আনসারি বাড়ির নং : এন0027 বয়স : 19 লিঙ্গ : পুরুষ | ফটো উপলব্ধ | 741 | WNM2725513 | নাম : চৈতালী রাজোয়ার স্বামীর নাম: শংকর রাজোয়ার বাড়ির নং : এন0040 বয়স : 20 লিঙ্গ : মহিলা | ফটো উপলব্ধ |
| 742 | WNM2726099 | নাম : জামসেদ আনসারি পিতার নাম: ইউসুফ আনসারি বাড়ির নং : এন0029 বয়স : 20 লিঙ্গ : পুরুষ | ফটো উপলব্ধ | 743 | WNM2728137 | নাম : রাবিনা বিবি স্বামীর নাম: শাকির আনসারি বাড়ির নং : এন0043 বয়স : 26 লিঙ্গ : মহিলা | ফটো উপলব্ধ | 744 | WNM2728350 | নাম : প্রকাশ রাজোয়ার পিতার নাম: পানু রাজোয়ার বাড়ির নং : এন0007 বয়স : 19 লিঙ্গ : পুরুষ | ফটো উপলব্ধ |
| 745 | WNM2748242 | নাম : বিশাল পাণ্ডে পিতার নাম: বামাপ্রসাদ পাণ্ডে বাড়ির নং : বাঁলেজ - চালুনিয়া, বয়স : 20 লিঙ্গ : পুরুষ | ফটো উপলব্ধ | 746 | WNM2750651 | নাম : আরমান আনসারি পিতার নাম: শামসুদ্দিন আনসারি বাড়ির নং : এন0034 বয়স : 21 লিঙ্গ : পুরুষ | ফটো উপলব্ধ | 747 | WNM2751063 | নাম : মনজুর আলম আনসারি পিতার নাম: আশুফুদ্দিন আনসারি বাড়ির নং : এন0046 বয়স : 19 লিঙ্গ : পুরুষ | ফটো উপলব্ধ |

| | | | | | | | | |
|---|------------------|------------|--|------------------|------------|---|------------------|------------|
| 748 | WNM2614931 | ফটো উপলব্ধ | 749 | WNM1485358 | ফটো উপলব্ধ | 750 | WB/35/240/348278 | ফটো উপলব্ধ |
| নাম : মইনুদ্দিন আনসারী পিতার নাম: লবাবুদ্দিন আনসারী বাড়ির নং : এন0176 বয়স : 59 লিঙ্গ : পুরুষ | | | নাম : সবিতা রায় স্বামীর নাম: লালচাঁদ রায় বাড়ির নং : এন0162 বয়স : 38 লিঙ্গ : মহিলা | | | নাম : নাসিরুদ্দিন আনসারী পিতার নাম: শিকন্দর আনসারী বাড়ির নং : n0175 বয়স : 56 লিঙ্গ : পুরুষ | | |
| 751 | WB/35/240/348277 | ফটো উপলব্ধ | 752 | WNM1769751 | ফটো উপলব্ধ | 753 | WB/35/240/348240 | ফটো উপলব্ধ |
| নাম : সমিরন বিবি পিতার নাম: নাসিরুদ্দিন আনসারী বাড়ির নং : n0175 বয়স : 50 লিঙ্গ : মহিলা | | | নাম : মুচিরাম রাজোয়াড় পিতার নাম: পশুপতি রাজোয়াড় বাড়ির নং : n0175 বয়স : 31 লিঙ্গ : পুরুষ | | | নাম : সরিফন বিবি স্বামীর নাম: শিকন্দর বাড়ির নং : n0175 বয়স : 83 লিঙ্গ : মহিলা | | |
| 754 | WB/35/240/348328 | ফটো উপলব্ধ | 755 | WB/35/240/348226 | ফটো উপলব্ধ | 756 | WB/35/240/348274 | ফটো উপলব্ধ |
| নাম : সমিরন বিবি স্বামীর নাম: জামিরুদ্দিন বাড়ির নং : n0171 বয়স : 71 লিঙ্গ : মহিলা | | | নাম : গিয়াসউদ্দিন আনসারী পিতার নাম: জামিরুদ্দিন আনসারী বাড়ির নং : n0171 বয়স : 55 লিঙ্গ : পুরুষ | | | নাম : সিরাজউদ্দিন আনসারী পিতার নাম: জামিরুদ্দিন আনসারী বাড়ির নং : n0171 বয়স : 53 লিঙ্গ : পুরুষ | | |
| 757 | WNM1864016 | ফটো উপলব্ধ | 758 | WB/35/240/348330 | ফটো উপলব্ধ | 759 | WB/35/240/348332 | ফটো উপলব্ধ |
| নাম : নজরুল আনসারী পিতার নাম: সিরাজউদ্দিন আনসারী বাড়ির নং : n0171 বয়স : 29 লিঙ্গ : পুরুষ | | | নাম : অজিফা বিবি স্বামীর নাম: গিয়াসউদ্দিন বাড়ির নং : n0171 বয়স : 51 লিঙ্গ : মহিলা | | | নাম : সাালেমা বিবি স্বামীর নাম: সিরাজউদ্দিন বাড়ির নং : n0171 বয়স : 49 লিঙ্গ : মহিলা | | |
| 760 | GPP2309300 | ফটো উপলব্ধ | 761 | GPP2499226 | ফটো উপলব্ধ | 762 | GPP2711075 | ফটো উপলব্ধ |
| নাম : রামজান আনসারী পিতার নাম: জামিরুদ্দিন আনসারী বাড়ির নং : n0171 বয়স : 42 লিঙ্গ : পুরুষ | | | নাম : মজীদ আনসারী পিতার নাম: জামিরুদ্দিন আনসারী বাড়ির নং : n0171 বয়স : 38 লিঙ্গ : পুরুষ | | | নাম : সাজেদা বিবি স্বামীর নাম: মজিদ আনসারী বাড়ির নং : n0171 বয়স : 37 লিঙ্গ : মহিলা | | |
| 763 | WNM1863976 | ফটো উপলব্ধ | 764 | GPP2309375 | ফটো উপলব্ধ | 765 | WB/35/240/348338 | ফটো উপলব্ধ |
| নাম : আব্বাস আনসারী পিতার নাম: গিয়াসুদ্দিন আনসারী বাড়ির নং : n0171 বয়স : 29 লিঙ্গ : পুরুষ | | | নাম : সবরাত্তি আনসারী পিতার নাম: ইব্রাহিম আনসারী বাড়ির নং : n0172 বয়স : 61 লিঙ্গ : পুরুষ | | | নাম : জায়েদা বিবি স্বামীর নাম: সাবরাত্তি আনসারী বাড়ির নং : n0172 বয়স : 56 লিঙ্গ : মহিলা | | |
| 766 | WB/35/240/348534 | ফটো উপলব্ধ | 767 | GPP2309383 | ফটো উপলব্ধ | 768 | WNM1864024 | ফটো উপলব্ধ |
| নাম : ইদরিশ আনসারী পিতার নাম: ইব্রাহিম আনসারী বাড়ির নং : n0172 বয়স : 54 লিঙ্গ : পুরুষ | | | নাম : রাহফন বিবি স্বামীর নাম: ইদরিশ আনসারী বাড়ির নং : n0172 বয়স : 50 লিঙ্গ : মহিলা | | | নাম : নসিম আনসারী পিতার নাম: ইদরিশ আনসারী বাড়ির নং : n0172 বয়স : 29 লিঙ্গ : পুরুষ | | |
| 769 | WNM2146462 | ফটো উপলব্ধ | 770 | WB/35/240/348492 | ফটো উপলব্ধ | 771 | WNM1453554 | ফটো উপলব্ধ |
| নাম : সারজুনা বিবি স্বামীর নাম: আব্দুলরসিদ আনসারী বাড়ির নং : এন0169 বয়স : 26 লিঙ্গ : মহিলা | | | নাম : কপুরা বিবি স্বামীর নাম: সুলেমান বাড়ির নং : n0132 বয়স : 73 লিঙ্গ : মহিলা | | | নাম : নিসার আনসারি পিতার নাম: সিকন্দর আনসারি বাড়ির নং : n0175 বয়স : 34 লিঙ্গ : পুরুষ | | |
| 772 | WB/35/240/348498 | ফটো উপলব্ধ | 773 | WNM2669489 | ফটো উপলব্ধ | 774 | WB/35/240/348386 | ফটো উপলব্ধ |
| নাম : আমেজান খাতুন পিতার নাম: রহমান বাড়ির নং : n0176 বয়স : 50 লিঙ্গ : মহিলা | | | নাম : রাজিনা বিবি স্বামীর নাম: দিলখুশ আনসারি বাড়ির নং : এন0176 বয়স : 23 লিঙ্গ : মহিলা | | | নাম : হাসানাবানু বিবি পিতার নাম: ভমন আনসারী বাড়ির নং : n0138 বয়স : 54 লিঙ্গ : মহিলা | | |
| 775 | WNM1453505 | ফটো উপলব্ধ | 776 | WB/35/240/348227 | ফটো উপলব্ধ | 777 | GPP2309367 | ফটো উপলব্ধ |
| নাম : আব্দুল রসিদ আনসারী পিতার নাম: আব্দুল করিম আনসারী বাড়ির নং : n0169 বয়স : 34 লিঙ্গ : পুরুষ | | | নাম : আব্দুল রহিম আনসারী পিতার নাম: ভনু আনসারী বাড়ির নং : n0169 বয়স : 53 লিঙ্গ : পুরুষ | | | নাম : জৈনুফা বিবি স্বামীর নাম: আব্দুল রহিম আনসারী বাড়ির নং : n0169 বয়স : 46 লিঙ্গ : মহিলা | | |

বিধানসভা নির্বাচনক্ষেত্রের নং, নাম : 245-পাড়া
ভাগ নং, নাম : 2-হাতিমারা (সম্পূর্ণ)

| | | | | | | | | |
|--|------------------|------------|--|------------------|------------|---|------------------|------------|
| 778 | WB/35/240/348546 | ফটো উপলব্ধ | 779 | WNM1652445 | ফটো উপলব্ধ | 780 | GPP1270941 | ফটো উপলব্ধ |
| নাম : সবুর আনসারী পিতার নাম: সুলেমান আনসারী বাড়ির নং : n0132 বয়স : 49 লিঙ্গ : পুরুষ | | | নাম : জহুরন বিবি স্বামীর নাম: সবুর আনসারী বাড়ির নং : n0132 বয়স : 35 লিঙ্গ : মহিলা | | | নাম : জনতা বিবি স্বামীর নাম: সাফাউল আনসারী বাড়ির নং : n0171 বয়স : 40 লিঙ্গ : মহিলা | | |
| 781 | WB/35/240/348252 | ফটো উপলব্ধ | 782 | GPP1270958 | ফটো উপলব্ধ | 783 | WNM2266112 | ফটো উপলব্ধ |
| নাম : রাহিলা বিবি স্বামীর নাম: ডুনু বাড়ির নং : n0169 বয়স : 82 লিঙ্গ : মহিলা | | | নাম : সাফাউল আনসারী পিতার নাম: জামকদ্দিন আনসারী বাড়ির নং : n0171 বয়স : 42 লিঙ্গ : পুরুষ | | | নাম : সরিফন বিবি স্বামীর নাম: ইব্রাহিম বাড়ির নং : n0172 বয়স : 79 লিঙ্গ : মহিলা | | |
| 784 | WNM2266088 | ফটো উপলব্ধ | 785 | WNM2266187 | ফটো উপলব্ধ | 786 | WNM2078749 | ফটো উপলব্ধ |
| নাম : কঁকু আনসারী পিতার নাম: ইব্রাহিম আনসারী বাড়ির নং : n0172 বয়স : 53 লিঙ্গ : পুরুষ | | | নাম : আব্দুল করিম আনসারী পিতার নাম: ডুনু আনসারী বাড়ির নং : n0169 বয়স : 55 লিঙ্গ : পুরুষ | | | নাম : হাসিমুদ্দিন আনসারী পিতার নাম: সিরাজউদ্দিন আনসারী বাড়ির নং : n0171 বয়স : 27 লিঙ্গ : পুরুষ | | |
| 787 | WNM1946763 | ফটো উপলব্ধ | 788 | WNM2078798 | ফটো উপলব্ধ | 789 | WNM1946623 | ফটো উপলব্ধ |
| নাম : নসিমা বিবি স্বামীর নাম: আব্বাস আনসারী বাড়ির নং : n0171 বয়স : 28 লিঙ্গ : মহিলা | | | নাম : রেসমা বিবি স্বামীর নাম: নিসার আনসারী বাড়ির নং : এন0175 বয়স : 26 লিঙ্গ : মহিলা | | | নাম : সামাউন আনসারী পিতার নাম: নাসিরুদ্দিন আনসারী বাড়ির নং : n0175 বয়স : 28 লিঙ্গ : পুরুষ | | |
| 790 | WNM2637692 | ফটো উপলব্ধ | 791 | WNM1946664 | ফটো উপলব্ধ | 792 | WNM1946813 | ফটো উপলব্ধ |
| নাম : হামিদ আনসারী পিতার নাম: নাসিরুদ্দিন আনসারী বাড়ির নং : এন0175 বয়স : 20 লিঙ্গ : পুরুষ | | | নাম : নইম আনসারী পিতার নাম: আব্দুল করিম আনসারী বাড়ির নং : n0169 বয়স : 28 লিঙ্গ : পুরুষ | | | নাম : হজরত আনসারী পিতার নাম: ইদ্রিশ আনসারী বাড়ির নং : n0172 বয়স : 28 লিঙ্গ : পুরুষ | | |
| 793 | WNM2653145 | ফটো উপলব্ধ | 794 | WNM1946649 | ফটো উপলব্ধ | 795 | WNM2531481 | ফটো উপলব্ধ |
| নাম : রজিনা বিবি স্বামীর নাম: হজরত আনসারী বাড়ির নং : এন0172 বয়স : 22 লিঙ্গ : মহিলা | | | নাম : জামাল আনসারী পিতার নাম: জয়নাল আনসারী বাড়ির নং : n0136 বয়স : 28 লিঙ্গ : পুরুষ | | | নাম : জয়নাল আনসারী পিতার নাম: ডমন আনসারী বাড়ির নং : n0136 বয়স : 67 লিঙ্গ : পুরুষ | | |
| 796 | WB/35/240/348454 | ফটো উপলব্ধ | 797 | WNM2033801 | ফটো উপলব্ধ | 798 | WNM2033892 | ফটো উপলব্ধ |
| নাম : সায়েরা বিবি স্বামীর নাম: জয়নাল বাড়ির নং : n0136 বয়স : 62 লিঙ্গ : মহিলা | | | নাম : ফিরোজ আনসারী পিতার নাম: সুলেমান আনসারী বাড়ির নং : n0177 বয়স : 28 লিঙ্গ : পুরুষ | | | নাম : জাকির আনসারী পিতার নাম: আলাউদ্দিন আনসারী বাড়ির নং : n0174 বয়স : 28 লিঙ্গ : পুরুষ | | |
| 799 | WNM2033967 | ফটো উপলব্ধ | #2 800 | WNM2033959 | ফটো উপলব্ধ | 801 | WB/35/240/348099 | ফটো উপলব্ধ |
| নাম : সলিমন বিবি স্বামীর নাম: আসিরুদ্দিন আনসারী বাড়ির নং : n0174 বয়স : 35 লিঙ্গ : মহিলা | | | নাম : অরুফা খাতুন স্বামীর নাম: হুসেন আনসারী বাড়ির নং : হাতিমারা বয়স : 29 লিঙ্গ : মহিলা | | | নাম : মহম্মদ খাতির আনসারী পিতার নাম: পুটু আনসারী বাড়ির নং : n0133 বয়স : 89 লিঙ্গ : পুরুষ | | |
| 802 | WB/35/240/348387 | ফটো উপলব্ধ | 803 | WNM2620854 | ফটো উপলব্ধ | 804 | WNM1652395 | ফটো উপলব্ধ |
| নাম : পরিতন বিবি স্বামীর নাম: মহম্মদ খাতির বাড়ির নং : n0133 বয়স : 83 লিঙ্গ : মহিলা | | | নাম : গরিমন বিবি স্বামীর নাম: সুফেদ আনসারী বাড়ির নং : n0133 বয়স : 46 লিঙ্গ : মহিলা | | | নাম : সাফাতুন বিবি স্বামীর নাম: মহঃ একরামুদ্দিন আনসারী বাড়ির নং : n0133 বয়স : 36 লিঙ্গ : মহিলা | | |
| 805 | WNM1863802 | ফটো উপলব্ধ | 806 | WB/35/240/348547 | ফটো উপলব্ধ | 807 | WNM1769744 | ফটো উপলব্ধ |
| নাম : মনতাজ আনসারী পিতার নাম: মহঃ সুফেদ আনসারী বাড়ির নং : n0133 বয়স : 29 লিঙ্গ : পুরুষ | | | নাম : আশরাফ আনসারী পিতার নাম: মহম্মদ খাতির আনসারী বাড়ির নং : n0134 বয়স : 63 লিঙ্গ : পুরুষ | | | নাম : জয়গুন বিবি স্বামীর নাম: আসরফ আনসারী বাড়ির নং : n0134 বয়স : 52 লিঙ্গ : মহিলা | | |

বিধানসভা নির্বাচনক্ষেত্রের নং, নাম : 245-পাড়া
ভাগ নং, নাম : 2-হাতিমারা (সম্পূর্ণ)

| | | | | | | | | | | | |
|-----|------------------|--|------------|-----|------------------|--|------------|-----|------------------|--|------------|
| 808 | WB/35/240/348522 | নাম : জালাল আনসারী পিতার নাম: ডমল আনসারী বাড়ির নং : n0137 বয়স : 59 লিঙ্গ : পুরুষ | ফটো উপলব্ধ | 809 | WB/35/240/348457 | নাম : শখিরন বিবি স্বামীর নাম: জালাল আনসারী বাড়ির নং : n0137 বয়স : 54 লিঙ্গ : মহিলা | ফটো উপলব্ধ | 810 | WNM1863836 | নাম : জাবির আনসারী পিতার নাম: জালাল আনসারী বাড়ির নং : n0137 বয়স : 29 লিঙ্গ : পুরুষ | ফটো উপলব্ধ |
| 811 | WB/35/240/348494 | নাম : মহম্মদ হানিফ আনসারী পিতার নাম: ছুটু আনসারী বাড়ির নং : n0170 বয়স : 81 লিঙ্গ : পুরুষ | ফটো উপলব্ধ | 812 | GPP1271071 | নাম : সামসের আলী আনসারী পিতার নাম: মহম্মদ হানিফ আনসারী বাড়ির নং : n0170 বয়স : 56 লিঙ্গ : পুরুষ | ফটো উপলব্ধ | 813 | GPP1321702 | নাম : মোমেনা বিবি স্বামীর নাম: তাহিরুদ্দিন বাড়ির নং : n0173 বয়স : 50 লিঙ্গ : মহিলা | ফটো উপলব্ধ |
| 814 | GPP2604452 | নাম : হাসেনা বিবি স্বামীর নাম: সুরফুদ্দিন আনসারী বাড়ির নং : n0173 বয়স : 46 লিঙ্গ : মহিলা | ফটো উপলব্ধ | 815 | WB/35/240/348612 | নাম : আলাউদ্দিন আনসারী পিতার নাম: কুরবান আনসারী বাড়ির নং : n0174 বয়স : 60 লিঙ্গ : পুরুষ | ফটো উপলব্ধ | 816 | WNM1453547 | নাম : আসিরুদ্দিন আনসারী পিতার নাম: আলাউদ্দিন আনসারী বাড়ির নং : n0174 বয়স : 36 লিঙ্গ : পুরুষ | ফটো উপলব্ধ |
| 817 | WNM1652304 | নাম : আলিমুদ্দিন আনসারী পিতার নাম: আলাউদ্দিন আনসারী বাড়ির নং : n0174 বয়স : 31 লিঙ্গ : পুরুষ | ফটো উপলব্ধ | 818 | GPP1321488 | নাম : জারিনা বিবি স্বামীর নাম: আলাউদ্দিন বাড়ির নং : n0174 বয়স : 46 লিঙ্গ : মহিলা | ফটো উপলব্ধ | 819 | WNM1453513 | নাম : জুলফিকার আনসারী পিতার নাম: হানিফ আনসারী বাড়ির নং : n0170 বয়স : 36 লিঙ্গ : পুরুষ | ফটো উপলব্ধ |
| 820 | WNM1863901 | নাম : সাইরুন বিবি পিতার নাম: জুলফিকার আনসারী বাড়ির নং : n0170 বয়স : 30 লিঙ্গ : মহিলা | ফটো উপলব্ধ | 821 | WNM1863919 | নাম : মাসুদ আনসারী পিতার নাম: সামসের আনসারী বাড়ির নং : n0170 বয়স : 29 লিঙ্গ : পুরুষ | ফটো উপলব্ধ | 822 | WB/35/240/348412 | নাম : কুতুব আনসারী পিতার নাম: সমিরুদ্দিন আনসারী বাড়ির নং : n0173 বয়স : 61 লিঙ্গ : পুরুষ | ফটো উপলব্ধ |
| 823 | WB/35/240/348176 | নাম : সফিরুদ্দিন আনসারী পিতার নাম: কুতুব আনসারী বাড়ির নং : n0173 বয়স : 49 লিঙ্গ : পুরুষ | ফটো উপলব্ধ | 824 | WNM1453521 | নাম : মহরম আনসারী পিতার নাম: কুতুব আনসারী বাড়ির নং : n0173 বয়স : 41 লিঙ্গ : পুরুষ | ফটো উপলব্ধ | 825 | WNM1453539 | নাম : আসাদুল আনসারী পিতার নাম: কুতুব আনসারী বাড়ির নং : n0173 বয়স : 36 লিঙ্গ : পুরুষ | ফটো উপলব্ধ |
| 826 | WB/35/240/348273 | নাম : তাহিরুদ্দিন আনসারী পিতার নাম: সমিরুদ্দিন আনসারী বাড়ির নং : n0173 বয়স : 54 লিঙ্গ : পুরুষ | ফটো উপলব্ধ | 827 | WNM1769900 | নাম : ইনতাজ আনসারী পিতার নাম: তাহিরুদ্দিন আনসারী বাড়ির নং : n0173 বয়স : 31 লিঙ্গ : পুরুষ | ফটো উপলব্ধ | 828 | WB/35/240/348327 | নাম : সুবেজান বিবি স্বামীর নাম: কুতুব বাড়ির নং : n0173 বয়স : 56 লিঙ্গ : মহিলা | ফটো উপলব্ধ |
| 829 | WB/35/240/348482 | নাম : ফাতেমা বিবি স্বামীর নাম: সুলেমান আনসারী বাড়ির নং : n0177 বয়স : 56 লিঙ্গ : মহিলা | ফটো উপলব্ধ | 830 | WB/35/240/348495 | নাম : হায়দার আলি আনসারী পিতার নাম: মহম্মদ হানিফ আনসারী বাড়ির নং : n0170 বয়স : 53 লিঙ্গ : পুরুষ | ফটো উপলব্ধ | 831 | WB/35/240/348500 | নাম : জুহিদা বিবি স্বামীর নাম: হায়দার আনসারী বাড়ির নং : n0170 বয়স : 49 লিঙ্গ : মহিলা | ফটো উপলব্ধ |
| 832 | WB/35/240/348499 | নাম : রমিমা বিবি স্বামীর নাম: সামসের বাড়ির নং : n0170 বয়স : 51 লিঙ্গ : মহিলা | ফটো উপলব্ধ | 833 | GPP1322403 | নাম : জাফরুদ্দিন আনসারী পিতার নাম: কুতুবুদ্দিন আনসারী বাড়ির নং : n0182 বয়স : 46 লিঙ্গ : পুরুষ | ফটো উপলব্ধ | 834 | WNM1769918 | নাম : তাবাসুন বিবি স্বামীর নাম: জাফরুদ্দিন আনসারী বাড়ির নং : n0182 বয়স : 33 লিঙ্গ : মহিলা | ফটো উপলব্ধ |
| 835 | GPP2075513 | নাম : মহঃ একরামুদ্দিন আনসারী পিতার নাম: মহম্মদ খাতির আনসারী বাড়ির নং : n0133 বয়স : 36 লিঙ্গ : পুরুষ | ফটো উপলব্ধ | 836 | WNM1453497 | নাম : ইনতাজ আনসারী পিতার নাম: আসরাফ আনসারী বাড়ির নং : n0134 বয়স : 30 লিঙ্গ : পুরুষ | ফটো উপলব্ধ | 837 | WNM2354975 | নাম : সুলেমান আনসারী পিতার নাম: গুমন আনসারী বাড়ির নং : n0177 বয়স : 66 লিঙ্গ : পুরুষ | ফটো উপলব্ধ |

| | | | | | | | | | | | |
|-----|------------------|--|------------|-----|------------------|---|------------|-----|------------------|--|------------|
| 838 | WNM2530525 | নাম : সুফেদ আনসারী পিতার নাম: মহম্মদ খাতির আনসারী বাড়ির নং : n0133 বয়স : 57 লিঙ্গ : পুরুষ | ফটো উপলব্ধ | 839 | WNM1946854 | নাম : হুসেন আনসারী পিতার নাম: সুলেমান আনসারী বাড়ির নং : n0177 বয়স : 29 লিঙ্গ : পুরুষ | ফটো উপলব্ধ | 840 | WNM2114171 | নাম : তাহেরা বিবি স্বামীর নাম: হুসেন আনসারী বাড়ির নং : n0177 বয়স : 28 লিঙ্গ : মহিলা | ফটো উপলব্ধ |
| 841 | WNM2381309 | নাম : লালচাঁদ আনসারী পিতার নাম: আসরফ আনসারী বাড়ির নং : নং 134 বয়স : 23 লিঙ্গ : পুরুষ | ফটো উপলব্ধ | 842 | WNM1453562 | নাম : হাসেন আনসারী পিতার নাম: সুলেমান আনসারী বাড়ির নং : n0177 বয়স : 32 লিঙ্গ : পুরুষ | ফটো উপলব্ধ | 843 | WNM1946615 | নাম : রুস্তম আনসারী পিতার নাম: হাফিজুদ্দিন আনসারী বাড়ির নং : n0179 বয়স : 29 লিঙ্গ : পুরুষ | ফটো উপলব্ধ |
| 844 | WNM1769843 | নাম : হাসনু খাতুন পিতার নাম: হাফিজুদ্দিন আনসারী বাড়ির নং : n0179 বয়স : 38 লিঙ্গ : মহিলা | ফটো উপলব্ধ | 845 | WNM2372506 | নাম : সুভানী আনসারী পিতার নাম: কেতাবলী আনসারী বাড়ির নং : n0178 বয়স : 75 লিঙ্গ : পুরুষ | ফটো উপলব্ধ | 846 | WNM2146660 | নাম : সাবেরা বিবি স্বামীর নাম: সাকির আনসারী বাড়ির নং : এন0178 বয়স : 25 লিঙ্গ : মহিলা | ফটো উপলব্ধ |
| 847 | WNM1328913 | নাম : সামাযুন আনসারী পিতার নাম: শুভানী আনসারী বাড়ির নং : n0178 বয়স : 36 লিঙ্গ : পুরুষ | ফটো উপলব্ধ | 848 | WNM1453570 | নাম : সহিদ আনসারী পিতার নাম: শুভানী আনসারী বাড়ির নং : n0178 বয়স : 34 লিঙ্গ : পুরুষ | ফটো উপলব্ধ | 849 | WNM1453810 | নাম : নাজমা বিবি স্বামীর নাম: সহিদ আনসারী বাড়ির নং : n0178 বয়স : 33 লিঙ্গ : মহিলা | ফটো উপলব্ধ |
| 850 | GPP2711083 | নাম : জরিলা বিবি স্বামীর নাম: জব্বার আনসারী বাড়ির নং : n0178 বয়স : 38 লিঙ্গ : মহিলা | ফটো উপলব্ধ | 851 | WNM1453588 | নাম : মহঃ দায়ুদ আনসারী পিতার নাম: সুলতান আনসারী বাড়ির নং : n0178 বয়স : 37 লিঙ্গ : পুরুষ | ফটো উপলব্ধ | 852 | WNM1453596 | নাম : কুমরুদ্দিন আনসারী পিতার নাম: সুলতান আনসারী বাড়ির নং : n0178 বয়স : 34 লিঙ্গ : পুরুষ | ফটো উপলব্ধ |
| 853 | WNM1863927 | নাম : নাজিমা বিবি স্বামীর নাম: কুমরুদ্দিন আনসারী বাড়ির নং : n0178 বয়স : 30 লিঙ্গ : মহিলা | ফটো উপলব্ধ | 854 | WNM1453612 | নাম : জাম্মাতুন বিবি স্বামীর নাম: সামাযুন আনসারী বাড়ির নং : n0178 বয়স : 36 লিঙ্গ : মহিলা | ফটো উপলব্ধ | 855 | WNM1453620 | নাম : রুকশানা বিবি স্বামীর নাম: দায়ুদ আনসারী বাড়ির নং : n0178 বয়স : 35 লিঙ্গ : মহিলা | ফটো উপলব্ধ |
| 856 | WNM1769777 | নাম : গুলেসা বিবি স্বামীর নাম: সমিম আনসারী বাড়ির নং : n0178 বয়স : 38 লিঙ্গ : মহিলা | ফটো উপলব্ধ | 857 | WNM1453604 | নাম : সাকির আনসারী পিতার নাম: সুলতান আনসারী বাড়ির নং : n0178 বয়স : 34 লিঙ্গ : পুরুষ | ফটো উপলব্ধ | 858 | WB/35/240/348168 | নাম : হারুন আনসারী পিতার নাম: কেতাবলী আনসারী বাড়ির নং : n0178 বয়স : 76 লিঙ্গ : পুরুষ | ফটো উপলব্ধ |
| 859 | WB/35/240/348241 | নাম : রমিসা বিবি স্বামীর নাম: হারুন আনসারী বাড়ির নং : n0178 বয়স : 69 লিঙ্গ : মহিলা | ফটো উপলব্ধ | 860 | WB/35/240/348087 | নাম : জাব্বার আনসারী পিতার নাম: হারুন আনসারী বাড়ির নং : n0178 বয়স : 49 লিঙ্গ : পুরুষ | ফটো উপলব্ধ | 861 | WNM1328863 | নাম : সলিম আনসারী পিতার নাম: হারুন আনসারী বাড়ির নং : n0178 বয়স : 35 লিঙ্গ : পুরুষ | ফটো উপলব্ধ |
| 862 | WNM1769850 | নাম : সাবেরা বিবি স্বামীর নাম: সলিম আনসারী বাড়ির নং : n0178 বয়স : 32 লিঙ্গ : মহিলা | ফটো উপলব্ধ | 863 | WNM1652403 | নাম : সাদ্দাম আনসারী পিতার নাম: সুভানী আনসারী বাড়ির নং : n0178 বয়স : 31 লিঙ্গ : পুরুষ | ফটো উপলব্ধ | 864 | WB/35/240/348229 | নাম : সুলতান আনসারী পিতার নাম: কেতাবলী আনসারী বাড়ির নং : n0178 বয়স : 66 লিঙ্গ : পুরুষ | ফটো উপলব্ধ |
| 865 | WB/35/240/348238 | নাম : সাফু বিবি স্বামীর নাম: সকত বাড়ির নং : n0178 বয়স : 65 লিঙ্গ : মহিলা | ফটো উপলব্ধ | 866 | GPP1321553 | নাম : সরিফ ন বিবি স্বামীর নাম: সুভানী আনসারী বাড়ির নং : n0178 বয়স : 82 লিঙ্গ : মহিলা | ফটো উপলব্ধ | 867 | WNM1769785 | নাম : সাহাবুদ্দিন আনসারী পিতার নাম: সুভানী আনসারী বাড়ির নং : n0178 বয়স : 31 লিঙ্গ : পুরুষ | ফটো উপলব্ধ |

| | | | | | | | | |
|--|------------------|------------|---|------------------|------------|---|------------------|------------|
| 868 | WB/35/240/348239 | ফটো উপলব্ধ | 869 | GPP1913425 | ফটো উপলব্ধ | 870 | WNM2319283 | ফটো উপলব্ধ |
| নাম : কুমুদা বিবি স্বামীর নাম: সুলতান বাড়ির নং : n0178 বয়স : 61 লিঙ্গ : মহিলা | | | নাম : পবিতা মাহাত স্বামীর নাম: অরুণ মাহাত বাড়ির নং : n0168 বয়স : 43 লিঙ্গ : মহিলা | | | নাম : মীনা মাহাত স্বামীর নাম: বিষ্ণু মাহাত বাড়ির নং : এন0072 বয়স : 24 লিঙ্গ : মহিলা | | |
| 871 | WB/35/240/348509 | ফটো উপলব্ধ | 872 | WNM1864008 | ফটো উপলব্ধ | 873 | WB/35/240/348372 | ফটো উপলব্ধ |
| নাম : সুষমা মাহাত স্বামীর নাম: বিধান মাহাত বাড়ির নং : n0168 বয়স : 52 লিঙ্গ : মহিলা | | | নাম : আব্দুতৌফ মাহাত পিতার নাম: বিধান চন্দ্র মাহাত বাড়ির নং : n0168 বয়স : 29 লিঙ্গ : পুরুষ | | | নাম : মধুসূদন মাহাত পিতার নাম: পাহালান মাহাত বাড়ির নং : n0180 বয়স : 56 লিঙ্গ : পুরুষ | | |
| 874 | WB/35/240/348398 | ফটো উপলব্ধ | 875 | GPP2310001 | ফটো উপলব্ধ | 876 | WNM0988493 | ফটো উপলব্ধ |
| নাম : নমিতা মাহাত স্বামীর নাম: মধুসূদন মাহাত বাড়ির নং : n0180 বয়স : 50 লিঙ্গ : মহিলা | | | নাম : অভয় মাহাত পিতার নাম: কস্তীরাম মাহাত বাড়ির নং : n0112 বয়স : 40 লিঙ্গ : পুরুষ | | | নাম : বিজলা মাহাত স্বামীর নাম: অভয় মাহাত বাড়ির নং : n0112 বয়স : 35 লিঙ্গ : মহিলা | | |
| 877 | WB/35/240/348513 | ফটো উপলব্ধ | 878 | GPP2766772 | ফটো উপলব্ধ | 879 | WB/35/240/348251 | ফটো উপলব্ধ |
| নাম : পূর্ণিমা মাহাত স্বামীর নাম: ধরনী মাহাত বাড়ির নং : n0118 বয়স : 50 লিঙ্গ : মহিলা | | | নাম : সুভাষ মাহাত পিতার নাম: পেলারাম মাহাত বাড়ির নং : n0118 বয়স : 39 লিঙ্গ : পুরুষ | | | নাম : ধরনী মাহাত পিতার নাম: গোষ্ঠ মাহাত বাড়ির নং : n0118 বয়স : 54 লিঙ্গ : পুরুষ | | |
| 880 | WB/35/240/348479 | ফটো উপলব্ধ | 881 | WB/35/240/348393 | ফটো উপলব্ধ | 882 | WB/35/240/348550 | ফটো উপলব্ধ |
| নাম : শকুন্তলা মাহাত স্বামীর নাম: জিতেন মাহাত বাড়ির নং : n0117 বয়স : 56 লিঙ্গ : মহিলা | | | নাম : সতু মাহাত স্বামীর নাম: শশাঙ্ক মাহাত বাড়ির নং : n0115 বয়স : 55 লিঙ্গ : মহিলা | | | নাম : পার্বতীচরন মাহাত পিতার নাম: শ্রীনাথ মাহাত বাড়ির নং : n0114 বয়স : 63 লিঙ্গ : পুরুষ | | |
| 883 | WNM1769926 | ফটো উপলব্ধ | 884 | GPP2310019 | ফটো উপলব্ধ | 885 | GPP1322445 | ফটো উপলব্ধ |
| নাম : মনোজ মাহাত পিতার নাম: পার্বতী মাহাত বাড়ির নং : n0114 বয়স : 30 লিঙ্গ : পুরুষ | | | নাম : মাধব মাহাত পিতার নাম: কস্তীরাম মাহাত বাড়ির নং : n0112 বয়স : 39 লিঙ্গ : পুরুষ | | | নাম : সনাতন মাহাত পিতার নাম: সৃষ্টিধর মাহাত বাড়ির নং : n0113 বয়স : 46 লিঙ্গ : পুরুষ | | |
| 886 | WNM1556422 | ফটো উপলব্ধ | 887 | WB/35/240/348383 | ফটো উপলব্ধ | 888 | WNM1652387 | ফটো উপলব্ধ |
| নাম : প্রতিমা মাহাত স্বামীর নাম: সনাতন মাহাত বাড়ির নং : n0113 বয়স : 34 লিঙ্গ : মহিলা | | | নাম : বৈদ্যনাথ মাহাত পিতার নাম: গোবিন্দ মাহাত বাড়ির নং : n0166 বয়স : 76 লিঙ্গ : পুরুষ | | | নাম : যমুনা মাহাত স্বামীর নাম: সুনীল কুমার মাহাত বাড়ির নং : n0157 বয়স : 33 লিঙ্গ : মহিলা | | |
| 889 | WB/35/240/348562 | ফটো উপলব্ধ | 890 | WNM1453679 | ফটো উপলব্ধ | 891 | WNM1652353 | ফটো উপলব্ধ |
| নাম : পেটী মাহাত স্বামীর নাম: রথু মাহাত বাড়ির নং : n0157 বয়স : 67 লিঙ্গ : মহিলা | | | নাম : সুনীল মাহাত পিতার নাম: রথু মাহাত বাড়ির নং : n0157 বয়স : 37 লিঙ্গ : পুরুষ | | | নাম : অঙ্গুরী মাহাত স্বামীর নাম: সুনীল মাহাত বাড়ির নং : n0157 বয়স : 33 লিঙ্গ : মহিলা | | |
| 892 | WB/35/240/348587 | ফটো উপলব্ধ | 893 | WB/35/240/348561 | ফটো উপলব্ধ | 894 | GPP1272558 | ফটো উপলব্ধ |
| নাম : শিবু মাহাত পিতার নাম: বাবু মাহাত বাড়ির নং : n0157 বয়স : 78 লিঙ্গ : পুরুষ | | | নাম : ভাবী মাহাত স্বামীর নাম: শিবু মাহাত বাড়ির নং : n0157 বয়স : 72 লিঙ্গ : মহিলা | | | নাম : বিভূতি মাহাত পিতার নাম: শিবু মাহাত বাড়ির নং : n0157 বয়স : 53 লিঙ্গ : পুরুষ | | |
| 895 | WB/35/240/348411 | ফটো উপলব্ধ | 896 | GPP2604742 | ফটো উপলব্ধ | 897 | WB/35/240/348563 | ফটো উপলব্ধ |
| নাম : রথু মাহাত পিতার নাম: বাবু মাহাত বাড়ির নং : n0157 বয়স : 74 লিঙ্গ : পুরুষ | | | নাম : বিশাখা মাহাত স্বামীর নাম: শ্রীকান্ত মাহাত বাড়ির নং : n0157 বয়স : 38 লিঙ্গ : মহিলা | | | নাম : প্রমিলা মাহাত স্বামীর নাম: বিভূতি মাহাত বাড়ির নং : n0157 বয়স : 49 লিঙ্গ : মহিলা | | |

| | | | | | |
|--|--------------------------------|--|--------------------------------|--|--------------------------------|
| 898 নাম : যদুপতি মাহাত পিতার নাম: বিভূতি মাহাত বাড়ির নং : n0157 বয়স : 30 লিঙ্গ : পুরুষ | WNM1863877 ফটো উপলব্ধ | 899 নাম : শ্রীকান্ত মাহাত পিতার নাম: শিবু মাহাত বাড়ির নং : n0157 বয়স : 49 লিঙ্গ : পুরুষ | GPP1271642 ফটো উপলব্ধ | 900 নাম : তরনী মাহাত পিতার নাম: গোষ্ঠ মাহাত বাড়ির নং : n0118 বয়স : 49 লিঙ্গ : পুরুষ | WB/35/240/348409 ফটো উপলব্ধ |
| 901 নাম : কল্পনা মাহাত স্বামীর নাম: তরনী মাহাত বাড়ির নং : n0118 বয়স : 42 লিঙ্গ : মহিলা | GPP1913441 ফটো উপলব্ধ | 902 নাম : মানস মাহাত পিতার নাম: সীতারাম মাহাত বাড়ির নং : n0121 বয়স : 51 লিঙ্গ : পুরুষ | WNM2367928 ফটো উপলব্ধ | 903 নাম : কবিতা মাহাত স্বামীর নাম: মানস মাহাত বাড়ির নং : n0121 বয়স : 47 লিঙ্গ : মহিলা | GPP1913615 ফটো উপলব্ধ |
| 904 নাম : লালমোহন মাহাত পিতার নাম: ফুলচাঁদ মাহাত বাড়ির নং : n0156 বয়স : 34 লিঙ্গ : পুরুষ | WNM1453828 ফটো উপলব্ধ | 905 নাম : সাবিত্রী মাহাত পিতার নাম: নগেন্দ্র মাহাত বাড়ির নং : n0156 বয়স : 38 লিঙ্গ : মহিলা | WNM1453661 ফটো উপলব্ধ | 906 নাম : দিপক মাহাত পিতার নাম: ভুবন মাহাত বাড়ির নং : n0156 বয়স : 30 লিঙ্গ : পুরুষ | WNM1769942 ফটো উপলব্ধ |
| 907 নাম : বাসুদেব মাহাত পিতার নাম: ধরনীধর মাহাত বাড়ির নং : n0118 বয়স : 34 লিঙ্গ : পুরুষ | WNM1556372 ফটো উপলব্ধ | 908 নাম : ভূদেব মাহাত পিতার নাম: চন্দ্রমোহন মাহাত বাড়ির নং : n0119 বয়স : 49 লিঙ্গ : পুরুষ | WB/35/240/348319 ফটো উপলব্ধ | 909 নাম : মুক্তারানী মাহাত স্বামীর নাম: ভূদেব মাহাত বাড়ির নং : n0119 বয়স : 42 লিঙ্গ : মহিলা | GPP2309656 ফটো উপলব্ধ |
| 910 নাম : মুখু মাহাত স্বামীর নাম: নন্দলাল মাহাত বাড়ির নং : n0120 বয়স : 73 লিঙ্গ : মহিলা | WB/35/240/348445 ফটো উপলব্ধ | 911 নাম : শোভানী মাহাত স্বামীর নাম: তাপস মাহাত বাড়ির নং : n0121 বয়স : 49 লিঙ্গ : মহিলা | WB/35/240/348485 ফটো উপলব্ধ | 912 নাম : অসিত বরন মাহাত পিতার নাম: নিরোদ বরন মাহাত বাড়ির নং : n0117 বয়স : 42 লিঙ্গ : পুরুষ | GPP1913466 ফটো উপলব্ধ |
| 913 নাম : স্বর্ণ মাহাত স্বামীর নাম: মোহন মাহাত বাড়ির নং : n0124 বয়স : 47 লিঙ্গ : মহিলা | WNM1556349 ফটো উপলব্ধ | 914 নাম : সাবিত্রী মাহাত স্বামীর নাম: তপন মাহাত বাড়ির নং : n0126 বয়স : 51 লিঙ্গ : মহিলা | WNM2267078 ফটো উপলব্ধ | 915 নাম : বাসন্তী মাহাত স্বামীর নাম: জয়চাঁদ মাহাত বাড়ির নং : n0156 বয়স : 55 লিঙ্গ : মহিলা | WNM2266229 ফটো উপলব্ধ |
| 916 নাম : ভাদরী লাল মাহাত পিতার নাম: পাহালান মাহাত বাড়ির নং : n0180 বয়স : 62 লিঙ্গ : পুরুষ | WNM2266260 ফটো উপলব্ধ | 917 নাম : পরীক্ষিত মাহাত পিতার নাম: রাধু মাহাত বাড়ির নং : n0166 বয়স : 57 লিঙ্গ : পুরুষ | WNM2267201 ফটো উপলব্ধ | 918 নাম : সাফুবালা মাহাত স্বামীর নাম: পার্বতীচরন মাহাত বাড়ির নং : n0114 বয়স : 55 লিঙ্গ : মহিলা | WNM2266070 ফটো উপলব্ধ |
| 919 নাম : মালতী মাহাত স্বামীর নাম: ভাদরীলাল মাহাত বাড়ির নং : n0180 বয়স : 55 লিঙ্গ : মহিলা | WNM2266211 ফটো উপলব্ধ | 920 নাম : টুঙ্গা মাহাত স্বামীর নাম: অমত মাহাত বাড়ির নং : এন0180 বয়স : 20 লিঙ্গ : মহিলা | WNM2635043 ফটো উপলব্ধ | 921 নাম : রসুনা মাহাত স্বামীর নাম: নীরোদ মাহাত বাড়ির নং : n0117 বয়স : 65 লিঙ্গ : মহিলা | WNM2266831 ফটো উপলব্ধ |
| 922 নাম : কল্যাণী মাহাত স্বামীর নাম: রঞ্জিত মাহাত বাড়ির নং : n0166 বয়স : 39 লিঙ্গ : মহিলা | GPP2499275 ফটো উপলব্ধ | 923 নাম : ভাগ্য মাহাত স্বামীর নাম: চেপু মাহাত বাড়ির নং : n0166 বয়স : 40 লিঙ্গ : মহিলা | GPP2309532 ফটো উপলব্ধ | 924 নাম : প্রমিলা মাহাত স্বামীর নাম: কৃষ্ণপদ মাহাত বাড়ির নং : n0166 বয়স : 42 লিঙ্গ : মহিলা | GPP1913847 ফটো উপলব্ধ |
| 925 নাম : চেপু মাহাত পিতার নাম: বৈদ্যনাথ মাহাত বাড়ির নং : n0166 বয়স : 42 লিঙ্গ : পুরুষ | GPP2309524 ফটো উপলব্ধ | 926 নাম : নবিন কুমার মাহাত পিতার নাম: পরীক্ষিত মাহাত বাড়ির নং : n0166 বয়স : 31 লিঙ্গ : পুরুষ | WNM1652478 ফটো উপলব্ধ | 927 নাম : সঞ্জয় মাহাত পিতার নাম: পরীক্ষিত মাহাত বাড়ির নং : n0166 বয়স : 31 লিঙ্গ : পুরুষ | WNM1863869 ফটো উপলব্ধ |

| | | | | | | | | |
|---|------------|------------|---|------------------|------------|---|------------------|------------|
| 928 | WNM2033876 | ফটো উপলব্ধ | 929 | WNM2520013 | ফটো উপলব্ধ | 930 | WB/35/240/348473 | ফটো উপলব্ধ |
| নাম : মমতা মাহাত স্বামীর নাম: সুনীল মাহাত বাড়ির নং : n0166 বয়স : 27 লিঙ্গ : মহিলা | | | নাম : বাবুলাল মাহাত পিতার নাম: ছুটি মাহাত বাড়ির নং : n0167 বয়স : 71 লিঙ্গ : পুরুষ | | | নাম : ধনঞ্জয় মাহাত পিতার নাম: বলাই মাহাত বাড়ির নং : n0122 বয়স : 74 লিঙ্গ : পুরুষ | | |
| 931 | WNM2266849 | ফটো উপলব্ধ | 932 | WNM2267003 | ফটো উপলব্ধ | 933 | WNM1769892 | ফটো উপলব্ধ |
| নাম : নিরোদ মাহাত পিতার নাম: কালিপদ মাহাত বাড়ির নং : n0117 বয়স : 70 লিঙ্গ : পুরুষ | | | নাম : অবলা মাহাত স্বামীর নাম: কালীপদ মাহাত বাড়ির নং : n0166 বয়স : 73 লিঙ্গ : মহিলা | | | নাম : সুখী মাহাত স্বামীর নাম: ললিত মাহাত বাড়ির নং : n0166 বয়স : 36 লিঙ্গ : মহিলা | | |
| 934 | WNM1556356 | ফটো উপলব্ধ | 935 | WNM2078715 | ফটো উপলব্ধ | 936 | GPP2766798 | ফটো উপলব্ধ |
| নাম : মোহন মাহাত পিতার নাম: ভিখু মাহাত বাড়ির নং : n0124 বয়স : 52 লিঙ্গ : পুরুষ | | | নাম : জানকী মাহাত স্বামীর নাম: ঘন্টা মাহাত বাড়ির নং : n0166 বয়স : 26 লিঙ্গ : মহিলা | | | নাম : শশধর মাহাত পিতার নাম: বৈদ্যনাথ মাহাত বাড়ির নং : n0166 বয়স : 39 লিঙ্গ : পুরুষ | | |
| 937 | WNM1556281 | ফটো উপলব্ধ | 938 | WNM0988527 | ফটো উপলব্ধ | 939 | WNM2267425 | ফটো উপলব্ধ |
| নাম : পল্টু মাহাত পিতার নাম: বৈদ্যনাথ মাহাত বাড়ির নং : n0166 বয়স : 33 লিঙ্গ : পুরুষ | | | নাম : সন্দীপ মাহাত পিতার নাম: মনিরাম মাহাত বাড়ির নং : n0145 বয়স : 34 লিঙ্গ : পুরুষ | | | নাম : অষ্টমী মাহাত স্বামীর নাম: বন্ধবিহারী মাহাত বাড়ির নং : n0146 বয়স : 59 লিঙ্গ : মহিলা | | |
| 940 | WNM0664094 | ফটো উপলব্ধ | 941 | WNM1652411 | ফটো উপলব্ধ | 942 | GPP1913474 | ফটো উপলব্ধ |
| নাম : রাজীব কুমার মাহাত পিতার নাম: ভুবন চন্দ্র মাহাত বাড়ির নং : n0156 বয়স : 36 লিঙ্গ : পুরুষ | | | নাম : পুষ্প মাহাত স্বামীর নাম: তারাপদ মাহাত বাড়ির নং : n0122 বয়স : 36 লিঙ্গ : মহিলা | | | নাম : কালীপদ মাহাত পিতার নাম: গোবিন্দ মাহাত বাড়ির নং : n0166 বয়স : 80 লিঙ্গ : পুরুষ | | |
| 943 | WNM2267029 | ফটো উপলব্ধ | 944 | WB/35/240/348446 | ফটো উপলব্ধ | 945 | WNM1652452 | ফটো উপলব্ধ |
| নাম : গোপেশ্বর মাহাত পিতার নাম: গোবিন্দ মাহাত বাড়ির নং : n0166 বয়স : 65 লিঙ্গ : পুরুষ | | | নাম : ভানু মাহাত স্বামীর নাম: মদন মাহাত বাড়ির নং : n0123 বয়স : 63 লিঙ্গ : মহিলা | | | নাম : মনোরঞ্জন মাহাত পিতার নাম: কালিপদ মাহাত বাড়ির নং : n0166 বয়স : 32 লিঙ্গ : পুরুষ | | |
| 946 | WNM1556414 | ফটো উপলব্ধ | 947 | WNM1946805 | ফটো উপলব্ধ | 948 | WNM2267086 | ফটো উপলব্ধ |
| নাম : উপাসি মাহাত পিতার নাম: মদন মাহাত বাড়ির নং : n0123 বয়স : 35 লিঙ্গ : পুরুষ | | | নাম : টুম্পা মাহাত স্বামীর নাম: অসিত বরন মাহাত বাড়ির নং : n0117 বয়স : 37 লিঙ্গ : মহিলা | | | নাম : হেলিবালা মাহাত স্বামীর নাম: অম্বুজ মাহাত বাড়ির নং : n0126 বয়স : 55 লিঙ্গ : মহিলা | | |
| 949 | WNM0988485 | ফটো উপলব্ধ | 950 | WNM0988501 | ফটো উপলব্ধ | 951 | WNM1652296 | ফটো উপলব্ধ |
| নাম : তারাপদ মাহাত পিতার নাম: ধনঞ্জয় মাহাত বাড়ির নং : n0122 বয়স : 35 লিঙ্গ : পুরুষ | | | নাম : কৈলাশ চন্দ্র মাহাত পিতার নাম: বন্ধবিহারী মাহাত বাড়ির নং : n0145 বয়স : 35 লিঙ্গ : পুরুষ | | | নাম : অনিল মাহাত পিতার নাম: তপন মাহাত বাড়ির নং : n0126 বয়স : 32 লিঙ্গ : পুরুষ | | |
| 952 | GPP1913409 | ফটো উপলব্ধ | 953 | WB/35/240/348399 | ফটো উপলব্ধ | 954 | GPP2309573 | ফটো উপলব্ধ |
| নাম : স্বপন কুমার মাহাত পিতার নাম: হরলাল মাহাত বাড়ির নং : n0126 বয়স : 44 লিঙ্গ : পুরুষ | | | নাম : চম্পারানী মাহাত পিতার নাম: গয়ারাম মাহাত বাড়ির নং : n0125 বয়স : 62 লিঙ্গ : মহিলা | | | নাম : শিশির মাহাত পিতার নাম: মণিরাম মাহাত বাড়ির নং : n0186 বয়স : 41 লিঙ্গ : পুরুষ | | |
| 955 | WNM1556331 | ফটো উপলব্ধ | 956 | WNM2265965 | ফটো উপলব্ধ | 957 | GPP1913508 | ফটো উপলব্ধ |
| নাম : অনাদি মাহাত পিতার নাম: অম্বুজ মাহাত বাড়ির নং : n0126 বয়স : 32 লিঙ্গ : পুরুষ | | | নাম : নিমকীবালা মাহাত স্বামীর নাম: সুধির মাহাত বাড়ির নং : n0113 বয়স : 61 লিঙ্গ : মহিলা | | | নাম : আনতী মাহাত স্বামীর নাম: খাঁন্দু মাহাত বাড়ির নং : n0128 বয়স : 45 লিঙ্গ : মহিলা | | |

| | | | | | | | | | | | |
|--------|------------------|---|------------|-----|------------|--|------------|-----|------------------|--|------------|
| 958 | WNM2078632 | নাম : মনবোধ মাহাত পিতার নাম: জয়চাঁদ মাহাত বাড়ির নং : n0156 বয়স : 30 লিঙ্গ : পুরুষ | ফটো উপলব্ধ | 959 | WNM2266815 | নাম : সৃষ্টিধর মাহাত পিতার নাম: শ্রীনাথ মাহাত বাড়ির নং : n0113 বয়স : 65 লিঙ্গ : পুরুষ | ফটো উপলব্ধ | 960 | WNM2265973 | নাম : পাতু মাহাত স্বামীর নাম: ভুবন মাহাত বাড়ির নং : n0156 বয়স : 62 লিঙ্গ : মহিলা | ফটো উপলব্ধ |
| 961 | WNM0988543 | নাম : নিশারানী মাহাত স্বামীর নাম: সন্দীপ কুমার মাহাত বাড়ির নং : n0145 বয়স : 34 লিঙ্গ : মহিলা | ফটো উপলব্ধ | 962 | WNM2266963 | নাম : বন্ধবিহারী মাহাত পিতার নাম: গনেশ মাহাত বাড়ির নং : n0145 বয়স : 67 লিঙ্গ : পুরুষ | ফটো উপলব্ধ | 963 | WNM1556315 | নাম : আশা মাহাত স্বামীর নাম: স্বপন মাহাত বাড়ির নং : n0126 বয়স : 35 লিঙ্গ : মহিলা | ফটো উপলব্ধ |
| 964 | WB/35/240/348396 | নাম : নুনীবালা মাহাত স্বামীর নাম: দেওয়ান মাহাত বাড়ির নং : n0127 বয়স : 78 লিঙ্গ : মহিলা | ফটো উপলব্ধ | 965 | GPP2309557 | নাম : লালদেব মাহাত পিতার নাম: নিমাই মাহাত বাড়ির নং : n0128 বয়স : 42 লিঙ্গ : পুরুষ | ফটো উপলব্ধ | 966 | GPP2711125 | নাম : মেজাপি মাহাত স্বামীর নাম: লালদেব মাহাত বাড়ির নং : n0128 বয়স : 38 লিঙ্গ : মহিলা | ফটো উপলব্ধ |
| 967 | WB/35/240/348438 | নাম : বাউল মাহাত পিতার নাম: মুকুন্দ মাহাত বাড়ির নং : n0129 বয়স : 76 লিঙ্গ : পুরুষ | ফটো উপলব্ধ | 968 | WNM2266096 | নাম : গুরুপদ মাহাত পিতার নাম: চন্দ্রমোহন মাহাত বাড়ির নং : n0119 বয়স : 52 লিঙ্গ : পুরুষ | ফটো উপলব্ধ | 969 | GPP1269992 | নাম : নুনকী মাহাত স্বামীর নাম: বাবুলাল মাহাত বাড়ির নং : n0167 বয়স : 61 লিঙ্গ : মহিলা | ফটো উপলব্ধ |
| 970 | GPP2309698 | নাম : মাগারাম মাহাত পিতার নাম: বাবুলাল মাহাত বাড়ির নং : n0167 বয়স : 42 লিঙ্গ : পুরুষ | ফটো উপলব্ধ | 971 | WNM1863935 | নাম : চন্দনা মাহাত স্বামীর নাম: মাগারাম মাহাত বাড়ির নং : n0167 বয়স : 31 লিঙ্গ : মহিলা | ফটো উপলব্ধ | 972 | WNM1453695 | নাম : অশ্বিনী মাহাত পিতার নাম: বাবুলাল মাহাত বাড়ির নং : n0167 বয়স : 34 লিঙ্গ : পুরুষ | ফটো উপলব্ধ |
| 973 | GPP1323054 | নাম : মাগারাম মাহাত পিতার নাম: দৌল মাহাত বাড়ির নং : n0128 বয়স : 43 লিঙ্গ : পুরুষ | ফটো উপলব্ধ | 974 | WNM2052470 | নাম : অতিকা মাহাত স্বামীর নাম: গুরুপদ মাহাত বাড়ির নং : n0119 বয়স : 48 লিঙ্গ : মহিলা | ফটো উপলব্ধ | 975 | GPP2309565 | নাম : চন্দনারানী মাহাত স্বামীর নাম: মাগারাম মাহাত বাড়ির নং : n0128 বয়স : 42 লিঙ্গ : মহিলা | ফটো উপলব্ধ |
| 976 | WNM2266153 | নাম : শিশু মাহাত স্বামীর নাম: পরীক্ষিত মাহাত বাড়ির নং : n0166 বয়স : 50 লিঙ্গ : মহিলা | ফটো উপলব্ধ | 977 | WNM2266195 | নাম : জয়চাঁদ মাহাত পিতার নাম: নগেন্দ্র নাথ মাহাত বাড়ির নং : n0156 বয়স : 60 লিঙ্গ : পুরুষ | ফটো উপলব্ধ | 978 | WB/35/240/348511 | নাম : বৈশাখী মাহাত স্বামীর নাম: জলেশ্বর মাহাত বাড়ির নং : n0168 বয়স : 68 লিঙ্গ : মহিলা | ফটো উপলব্ধ |
| #2 979 | WNM2760635 | নাম : অরুণ চন্দ্র মাহাত পিতার নাম: জলেশ্বর মাহাত বাড়ির নং : n0168 বয়স : 51 লিঙ্গ : পুরুষ | ফটো উপলব্ধ | 980 | WNM2033868 | নাম : বিনতী মাহাত স্বামীর নাম: বুলবুল মহতো বাড়ির নং : n0144 বয়স : 28 লিঙ্গ : মহিলা | ফটো উপলব্ধ | 981 | WNM2078624 | নাম : উত্তম কুমার মাহাত পিতার নাম: গুরুপদ মাহাত বাড়ির নং : n0119 বয়স : 26 লিঙ্গ : পুরুষ | ফটো উপলব্ধ |
| 982 | WNM2652956 | নাম : লোকেশ মাহাত পিতার নাম: ভূদেব মাহাত বাড়ির নং : এন0119 বয়স : 20 লিঙ্গ : পুরুষ | ফটো উপলব্ধ | 983 | GPP1913482 | নাম : কৃষ্ণপদ মাহাত পিতার নাম: বৈদ্যনাথ মাহাত বাড়ির নং : n0166 বয়স : 43 লিঙ্গ : পুরুষ | ফটো উপলব্ধ | 984 | WB/35/240/348501 | নাম : মুসুরা মাহাত স্বামীর নাম: বৈদ্যনাথ মাহাত বাড়ির নং : n0166 বয়স : 70 লিঙ্গ : মহিলা | ফটো উপলব্ধ |
| 985 | WNM2532133 | নাম : বিধান চন্দ্র মাহাত পিতার নাম: বিজয় মাহাত বাড়ির নং : n0168 বয়স : 57 লিঙ্গ : পুরুষ | ফটো উপলব্ধ | 986 | WNM2078665 | নাম : কলাবতী মাহাত স্বামীর নাম: গুরুপদ মাহাত বাড়ির নং : n0147 বয়স : 27 লিঙ্গ : মহিলা | ফটো উপলব্ধ | 987 | WNM2564722 | নাম : অষ্টমী মাহাত স্বামীর নাম: অশ্বিনী মাহাত বাড়ির নং : নং167 বয়স : 27 লিঙ্গ : মহিলা | ফটো উপলব্ধ |



| | | | | | | | | | | | |
|------|------------------|---|------------|------|------------------|---|------------|------|------------------|--|------------|
| 988 | WNM2610681 | নাম : নরেশ মাহাত পিতার নাম: চেপু মাহাত বাড়ির নং : এন0166 বয়স : 22 লিঙ্গ : পুরুষ | ফটো উপলব্ধ | 989 | WNM2078756 | নাম : গোলাপী মাহাত স্বামীর নাম: উপাসী মাহাত বাড়ির নং : n0123 বয়স : 29 লিঙ্গ : মহিলা | ফটো উপলব্ধ | 990 | WNM2078772 | নাম : অজয় কুমার মাহাত পিতার নাম: উপন মাহাত বাড়ির নং : n0126 বয়স : 27 লিঙ্গ : পুরুষ | ফটো উপলব্ধ |
| 991 | WNM1453653 | নাম : কুন্তিবাস মাহাত পিতার নাম: যুধিষ্ঠীর মাহাত বাড়ির নং : n0153 বয়স : 34 লিঙ্গ : পুরুষ | ফটো উপলব্ধ | 992 | WNM2523181 | নাম : রাজেন্দ্রনাথ মাহাত পিতার নাম: নিবারন মাহাত বাড়ির নং : n0153 বয়স : 61 লিঙ্গ : পুরুষ | ফটো উপলব্ধ | 993 | WB/35/240/348548 | নাম : শিবরাম মাহাত পিতার নাম: নিবারন মাহাত বাড়ির নং : n0153 বয়স : 55 লিঙ্গ : পুরুষ | ফটো উপলব্ধ |
| 994 | WNM0663997 | নাম : কল্যানী মাহাত স্বামীর নাম: শিবরাম মাহাত বাড়ির নং : n0153 বয়স : 49 লিঙ্গ : মহিলা | ফটো উপলব্ধ | 995 | WB/35/240/348604 | নাম : পুনির্মা মাহাত স্বামীর নাম: রাজেন্দ্রনাথ মাহাত বাড়ির নং : n0153 বয়স : 53 লিঙ্গ : মহিলা | ফটো উপলব্ধ | 996 | WNM1556406 | নাম : চিনিবাস মাহাত পিতার নাম: যুধিষ্ঠীর মাহাত বাড়ির নং : n0153 বয়স : 33 লিঙ্গ : পুরুষ | ফটো উপলব্ধ |
| 997 | WB/35/240/348602 | নাম : চন্দ্রা মাহাত স্বামীর নাম: নীলকমল মাহাত বাড়ির নং : n0154 বয়স : 98 লিঙ্গ : মহিলা | ফটো উপলব্ধ | 998 | GPP1271105 | নাম : সরলা মাহাত পিতার নাম: নীলকমল মাহাত বাড়ির নং : n0154 বয়স : 68 লিঙ্গ : মহিলা | ফটো উপলব্ধ | 999 | GPP1271022 | নাম : রমানাথ মাহাত পিতার নাম: নীলকমল মাহাত বাড়ির নং : n0154 বয়স : 60 লিঙ্গ : পুরুষ | ফটো উপলব্ধ |
| 1000 | WB/35/240/348607 | নাম : সরস্বতী মাহাত স্বামীর নাম: রমানাথ মাহাত বাড়ির নং : n0154 বয়স : 55 লিঙ্গ : মহিলা | ফটো উপলব্ধ | 1001 | WNM1556273 | নাম : বলহরি মাহাত পিতার নাম: রমানাথ মাহাত বাড়ির নং : n0154 বয়স : 34 লিঙ্গ : পুরুষ | ফটো উপলব্ধ | 1002 | WNM2522340 | নাম : অমর চন্দ্র মাহাত পিতার নাম: নীলকমল মাহাত বাড়ির নং : n0154 বয়স : 51 লিঙ্গ : পুরুষ | ফটো উপলব্ধ |
| 1003 | GPP2309458 | নাম : দীপিকা মাহাত স্বামীর নাম: অমরচন্দ্র মাহাত বাড়ির নং : n0154 বয়স : 41 লিঙ্গ : মহিলা | ফটো উপলব্ধ | 1004 | WB/35/240/348549 | নাম : প্রভাকর মাহাত পিতার নাম: নীলকমল মাহাত বাড়ির নং : n0154 বয়স : 52 লিঙ্গ : পুরুষ | ফটো উপলব্ধ | 1005 | WNM1556380 | নাম : সুরতা মাহাত স্বামীর নাম: প্রভাকর মাহাত বাড়ির নং : n0154 বয়স : 37 লিঙ্গ : মহিলা | ফটো উপলব্ধ |
| 1006 | WB/35/240/348621 | নাম : মঞ্জী মাহাত স্বামীর নাম: মনিন্দ্র মাহাত বাড়ির নং : n0155 বয়স : 76 লিঙ্গ : মহিলা | ফটো উপলব্ধ | 1007 | GPP1322692 | নাম : ফুলচাঁদ মাহাত পিতার নাম: নগেন্দ্র মাহাত বাড়ির নং : n0156 বয়স : 69 লিঙ্গ : পুরুষ | ফটো উপলব্ধ | 1008 | WB/35/240/348600 | নাম : মেনকা মাহাত স্বামীর নাম: ফুলচাঁদ মাহাত বাড়ির নং : n0156 বয়স : 62 লিঙ্গ : মহিলা | ফটো উপলব্ধ |
| 1009 | WNM2501062 | নাম : মঞ্জু মাহাত স্বামীর নাম: লালমোহন মাহাত বাড়ির নং : এন0156 বয়স : 30 লিঙ্গ : মহিলা | ফটো উপলব্ধ | 1010 | WNM2146504 | নাম : পান্ডব মাহাত পিতার নাম: রাজেন্দ্রনাথ মাহাত বাড়ির নং : এন0153 বয়স : 26 লিঙ্গ : পুরুষ | ফটো উপলব্ধ | 1011 | WNM2108942 | নাম : ভাগ্য মাহাত স্বামীর নাম: বিকাশ চন্দ্র মাহাত বাড়ির নং : n0135 বয়স : 27 লিঙ্গ : মহিলা | ফটো উপলব্ধ |
| 1012 | GPP2766814 | নাম : নির্মল কুমার মাহাত পিতার নাম: মনতোষ মাহাত বাড়ির নং : n0144 বয়স : 36 লিঙ্গ : পুরুষ | ফটো উপলব্ধ | 1013 | WNM1946789 | নাম : কল্যানী মাহাত স্বামীর নাম: সুবোধ মাহাত বাড়ির নং : n0117 বয়স : 35 লিঙ্গ : মহিলা | ফটো উপলব্ধ | 1014 | WNM1946755 | নাম : শিবানী মাহাত পিতার নাম: সুবীর চন্দ্র মাহাত বাড়ির নং : n0147 বয়স : 29 লিঙ্গ : মহিলা | ফটো উপলব্ধ |
| 1015 | WNM1946730 | নাম : সন্দীপ মাহাত পিতার নাম: সন্তোষ মাহাত বাড়ির নং : n0116 বয়স : 29 লিঙ্গ : পুরুষ | ফটো উপলব্ধ | 1016 | WNM1946722 | নাম : প্রদীপ মাহাত পিতার নাম: নিতাই মাহাত বাড়ির নং : n0149 বয়স : 29 লিঙ্গ : পুরুষ | ফটো উপলব্ধ | 1017 | WNM1946656 | নাম : অনিতা মাহাত স্বামীর নাম: সুভাষ মাহাত বাড়ির নং : n0118 বয়স : 28 লিঙ্গ : মহিলা | ফটো উপলব্ধ |

| | | | | | |
|--|--------------------------------|---|--------------------------------|--|--------------------------|
| 1018 নাম : মহাবীর মাহাত পিতার নাম: নিরোধ মাহাত বাড়ির নং : n0117 বয়স : 35 লিঙ্গ : পুরুষ | WNM0663682 ফটো উপলব্ধ | 1019 নাম : ঘন্টু মাহাত পিতার নাম: গোপেশ্বর মাহাত বাড়ির নং : n0166 বয়স : 37 লিঙ্গ : পুরুষ | WNM1453687 ফটো উপলব্ধ | 1020 নাম : অমিতা মাহাত স্বামীর নাম: শিশির মাহাত বাড়ির নং : n0145 বয়স : 37 লিঙ্গ : মহিলা | GPP2711117 ফটো উপলব্ধ |
| 1021 নাম : রঞ্জিত মাহাত পিতার নাম: রাধু মাহাত বাড়ির নং : n0166 বয়স : 52 লিঙ্গ : পুরুষ | GPP1271295 ফটো উপলব্ধ | 1022 নাম : সুনীল মাহাত পিতার নাম: কালিপদ মাহাত বাড়ির নং : n0166 বয়স : 37 লিঙ্গ : পুরুষ | GPP2766780 ফটো উপলব্ধ | 1023 নাম : ললিত মাহাত পিতার নাম: কালিপদ মাহাত বাড়ির নং : n0166 বয়স : 41 লিঙ্গ : পুরুষ | GPP1913839 ফটো উপলব্ধ |
| 1024 নাম : আন্না মাহাত স্বামীর নাম: কৈলাশ চন্দ্র মাহাত বাড়ির নং : n0145 বয়স : 33 লিঙ্গ : মহিলা | WNM1863893 ফটো উপলব্ধ | 1025 নাম : মঙ্গলা মাহাত পিতার নাম: গোবিন্দ মাহাত বাড়ির নং : n0166 বয়স : 82 লিঙ্গ : মহিলা | GPP1270974 ফটো উপলব্ধ | 1026 নাম : শক্তিপদ মাহাত পিতার নাম: নিতাই চন্দ্র মাহাত বাড়ির নং : n0149 বয়স : 27 লিঙ্গ : পুরুষ | WNM2056794 ফটো উপলব্ধ |
| 1027 নাম : দয়াময় মাহাত পিতার নাম: শান্তিরাম মাহাত বাড়ির নং : n0104 বয়স : 29 লিঙ্গ : পুরুষ | WNM2056802 ফটো উপলব্ধ | 1028 নাম : গৌরঙ্গ মাহাত পিতার নাম: শান্তিরাম মাহাত বাড়ির নং : এন0104 বয়স : 20 লিঙ্গ : পুরুষ | WNM2647311 ফটো উপলব্ধ | 1029 নাম : দিপালী মাহাত স্বামীর নাম: মাধব মাহাত বাড়ির নং : n0112 বয়স : 33 লিঙ্গ : মহিলা | WNM2056810 ফটো উপলব্ধ |
| 1030 নাম : লটনী মাহাত স্বামীর নাম: বিভূতিভূষণ মাহাত বাড়ির নং : n0145 বয়স : 51 লিঙ্গ : মহিলা | GPP2309599 ফটো উপলব্ধ | 1031 নাম : বাসন্তী মাহাত স্বামীর নাম: ভজহরি মাহাত বাড়ির নং : n0145 বয়স : 69 লিঙ্গ : মহিলা | GPP2309607 ফটো উপলব্ধ | 1032 নাম : স্বপনকুমার মাহাত পিতার নাম: ভজহরি মাহাত বাড়ির নং : n0145 বয়স : 46 লিঙ্গ : পুরুষ | GPP1913540 ফটো উপলব্ধ |
| 1033 নাম : সুখমা মাহাত স্বামীর নাম: স্বপন মাহাত বাড়ির নং : n0145 বয়স : 40 লিঙ্গ : মহিলা | GPP2309623 ফটো উপলব্ধ | 1034 নাম : পান্না মাহাত স্বামীর নাম: তপন মাহাত বাড়ির নং : n0145 বয়স : 34 লিঙ্গ : মহিলা | WNM1863992 ফটো উপলব্ধ | 1035 নাম : বিলাস মাহাতো পিতার নাম: বন্ধু বিহারী মাহাত বাড়ির নং : n0145 বয়স : 32 লিঙ্গ : পুরুষ | WNM1769934 ফটো উপলব্ধ |
| 1036 নাম : নিরঞ্জন মাহাত পিতার নাম: গনেশ মাহাত বাড়ির নং : n0146 বয়স : 55 লিঙ্গ : পুরুষ | WB/35/240/348590 ফটো উপলব্ধ | 1037 নাম : বাসন্তী মাহাত স্বামীর নাম: নিরঞ্জন মাহাত বাড়ির নং : n0146 বয়স : 54 লিঙ্গ : মহিলা | WB/35/240/348619 ফটো উপলব্ধ | 1038 নাম : ধীরেন মাহাত পিতার নাম: গনেশ মাহাত বাড়ির নং : n0146 বয়স : 63 লিঙ্গ : পুরুষ | WNM2746535 ফটো উপলব্ধ |
| 1039 নাম : সনকা মাহাত স্বামীর নাম: ধীরেন মাহাত বাড়ির নং : n0146 বয়স : 55 লিঙ্গ : মহিলা | GPP2309631 ফটো উপলব্ধ | 1040 নাম : সুদন মাহাত পিতার নাম: আদালত মাহাত বাড়ির নং : n0147 বয়স : 69 লিঙ্গ : পুরুষ | WB/35/240/348623 ফটো উপলব্ধ | 1041 নাম : বন্দনা মাহাত স্বামীর নাম: তারাপদ মাহাত বাড়ির নং : n0146 বয়স : 38 লিঙ্গ : মহিলা | GPP2499283 ফটো উপলব্ধ |
| 1042 নাম : পুষ্পালা মাহাত স্বামীর নাম: সন্তোষ মাহাত বাড়ির নং : n0116 বয়স : 54 লিঙ্গ : মহিলা | WB/35/240/348420 ফটো উপলব্ধ | 1043 নাম : সঞ্জয় মাহাত পিতার নাম: সন্তোষ মাহাত বাড়ির নং : n0116 বয়স : 32 লিঙ্গ : পুরুষ | WNM1652437 ফটো উপলব্ধ | 1044 নাম : মেনকা মাহাত স্বামীর নাম: শশধর মাহাত বাড়ির নং : n0166 বয়স : 38 লিঙ্গ : মহিলা | WNM2065696 ফটো উপলব্ধ |
| 1045 নাম : তারাপদ মাহাত পিতার নাম: ধীরেন মাহাত বাড়ির নং : n0146 বয়স : 39 লিঙ্গ : পুরুষ | WNM0663872 ফটো উপলব্ধ | 1046 নাম : ভীম চন্দ্র মাহাত পিতার নাম: জটল মাহাত বাড়ির নং : n0148 বয়স : 30 লিঙ্গ : পুরুষ | WNM1769868 ফটো উপলব্ধ | 1047 নাম : অর্জুন মাহাত পিতার নাম: জটল মাহাত বাড়ির নং : n0148 বয়স : 30 লিঙ্গ : পুরুষ | WNM1863851 ফটো উপলব্ধ |

| | | | | | | | | |
|--|------------------|------------|--|------------------|------------|--|------------------|------------|
| 1048 | WB/35/240/348553 | ফটো উপলব্ধ | 1049 | WB/35/240/348598 | ফটো উপলব্ধ | #2 1050 | GPP1269679 | ফটো উপলব্ধ |
| নাম : নিতাই মাহাত পিতার নাম : যগেশ্বর মাহাত বাড়ির নং : n0149 বয়স : 56 লিঙ্গ : পুরুষ | | | নাম : নিয়তি মাহাত স্বামীর নাম : নিতাই মাহাত বাড়ির নং : n0149 বয়স : 50 লিঙ্গ : মহিলা | | | নাম : সন্তোষ মাহাত পিতার নাম : যজ্ঞেশ্বর মাহাত বাড়ির নং : n0149 বয়স : 46 লিঙ্গ : পুরুষ | | |
| 1051 | GPP2711109 | ফটো উপলব্ধ | 1052 | WB/35/240/348556 | ফটো উপলব্ধ | 1053 | GPP2309755 | ফটো উপলব্ধ |
| নাম : বিপলা মাহাত স্বামীর নাম : সন্তোষ মাহাত বাড়ির নং : n0149 বয়স : 38 লিঙ্গ : মহিলা | | | নাম : দেবেন্দ্রনাথ মাহাত পিতার নাম : লক্ষীকান্ত মাহাত বাড়ির নং : n0150 বয়স : 49 লিঙ্গ : পুরুষ | | | নাম : শান্তালা মাহাত স্বামীর নাম : দেবেন্দ্রনাথ মাহাত বাড়ির নং : n0150 বয়স : 42 লিঙ্গ : মহিলা | | |
| 1054 | WB/35/240/348617 | ফটো উপলব্ধ | 1055 | WB/35/240/348532 | ফটো উপলব্ধ | 1056 | WB/35/240/348558 | ফটো উপলব্ধ |
| নাম : আলমনী মাহাত স্বামীর নাম : অমল্য মাহাত বাড়ির নং : n0151 বয়স : 77 লিঙ্গ : মহিলা | | | নাম : ভগীরথ মাহাত পিতার নাম : অমল্য মাহাত বাড়ির নং : n0151 বয়স : 55 লিঙ্গ : পুরুষ | | | নাম : দেবাশিষ মাহাত পিতার নাম : অমল্য মাহাত বাড়ির নং : n0151 বয়স : 49 লিঙ্গ : পুরুষ | | |
| 1057 | GPP2309995 | ফটো উপলব্ধ | 1058 | GPP2499242 | ফটো উপলব্ধ | 1059 | WNM1328830 | ফটো উপলব্ধ |
| নাম : সুনীল কুমার মাহাত পিতার নাম : অমল্য মাহাত বাড়ির নং : n0151 বয়স : 39 লিঙ্গ : পুরুষ | | | নাম : বিধান মাহাত পিতার নাম : অমল্য মাহাত বাড়ির নং : n0151 বয়স : 38 লিঙ্গ : পুরুষ | | | নাম : কল্যাণী মাহাত স্বামীর নাম : বিধান মাহাত বাড়ির নং : n0151 বয়স : 39 লিঙ্গ : মহিলা | | |
| 1060 | GPP2766764 | ফটো উপলব্ধ | 1061 | WB/35/240/348622 | ফটো উপলব্ধ | 1062 | WB/35/240/348584 | ফটো উপলব্ধ |
| নাম : শীলাবতী মাহাত স্বামীর নাম : দেবাশিষ মাহাত বাড়ির নং : n0151 বয়স : 40 লিঙ্গ : মহিলা | | | নাম : বেদনী মাহাত স্বামীর নাম : সুদন মাহাত বাড়ির নং : n0147 বয়স : 62 লিঙ্গ : মহিলা | | | নাম : মঞ্জুড়া মাহাত স্বামীর নাম : সুধীর মাহাত বাড়ির নং : n0147 বয়স : 56 লিঙ্গ : মহিলা | | |
| 1063 | WNM1453646 | ফটো উপলব্ধ | 1064 | WB/35/240/348552 | ফটো উপলব্ধ | 1065 | WB/35/240/348585 | ফটো উপলব্ধ |
| নাম : গুরুপদ মাহাত পিতার নাম : সুদন মাহাত বাড়ির নং : n0147 বয়স : 34 লিঙ্গ : পুরুষ | | | নাম : জটল মাহাত পিতার নাম : জ্যোতি মাহাত বাড়ির নং : n0148 বয়স : 62 লিঙ্গ : পুরুষ | | | নাম : যষ্ঠী মাহাত স্বামীর নাম : জটল মাহাত বাড়ির নং : n0148 বয়স : 56 লিঙ্গ : মহিলা | | |
| 1066 | WNM1769876 | ফটো উপলব্ধ | 1067 | WB/35/240/348447 | ফটো উপলব্ধ | 1068 | GPP1271444 | ফটো উপলব্ধ |
| নাম : টুম্পা মাহাত পিতার নাম : জটল মাহাত বাড়ির নং : n0148 বয়স : 31 লিঙ্গ : মহিলা | | | নাম : কৃষ্ণ গোপাল মাহাত পিতার নাম : অমল্য রতন মাহাত বাড়ির নং : n0152 বয়স : 61 লিঙ্গ : পুরুষ | | | নাম : সরস্বতী মাহাত স্বামীর নাম : কৃষ্ণ গোপাল মাহাত বাড়ির নং : n0152 বয়স : 46 লিঙ্গ : মহিলা | | |
| 1069 | WNM2678720 | ফটো উপলব্ধ | 1070 | WB/35/240/348605 | ফটো উপলব্ধ | 1071 | WB/35/240/348425 | ফটো উপলব্ধ |
| নাম : যুধিষ্ঠির মাহাত পিতার নাম : নিবারণ মাহাত বাড়ির নং : n0153 বয়স : 61 লিঙ্গ : পুরুষ | | | নাম : শীতলা মাহাত স্বামীর নাম : যুধিষ্ঠির মাহাত বাড়ির নং : n0153 বয়স : 55 লিঙ্গ : মহিলা | | | নাম : চারুবালা মাহাত স্বামীর নাম : বাউল মাহাত বাড়ির নং : n0129 বয়স : 69 লিঙ্গ : মহিলা | | |
| 1072 | WNM1652429 | ফটো উপলব্ধ | 1073 | GPP2499234 | ফটো উপলব্ধ | 1074 | GPP1270966 | ফটো উপলব্ধ |
| নাম : বিষ্ণু মাহাত পিতার নাম : বাউল মাহাত বাড়ির নং : n0129 বয়স : 31 লিঙ্গ : পুরুষ | | | নাম : গঙ্গামনি মাহাত স্বামীর নাম : বিকাশ মাহাত বাড়ির নং : n0129 বয়স : 38 লিঙ্গ : মহিলা | | | নাম : রাখহরি মাহাত পিতার নাম : সবুর মাহাত বাড়ির নং : n0135 বয়স : 63 লিঙ্গ : পুরুষ | | |
| 1075 | WB/35/240/348609 | ফটো উপলব্ধ | 1076 | WNM0988519 | ফটো উপলব্ধ | 1077 | WNM1556430 | ফটো উপলব্ধ |
| নাম : তরী মাহাত স্বামীর নাম : রাখহরি মাহাত বাড়ির নং : n0135 বয়স : 56 লিঙ্গ : মহিলা | | | নাম : বিকাশ চন্দ্র মাহাত পিতার নাম : রাখহরি মাহাত বাড়ির নং : n0135 বয়স : 36 লিঙ্গ : পুরুষ | | | নাম : আকাশ চন্দ্র মাহাত পিতার নাম : রাখহরি মাহাত বাড়ির নং : n0135 বয়স : 35 লিঙ্গ : পুরুষ | | |

| | | | | | | | | | | | |
|------|------------------|--|------------|------|------------------|---|------------|------|------------------|---|------------|
| 1078 | WB/35/240/348183 | নাম : মনতোষ মাহাত পিতার নাম: পদু মাহাত বাড়ির নং : n0144 বয়স : 71 লিঙ্গ : পুরুষ | ফটো উপলব্ধ | 1079 | WB/35/240/348577 | নাম : মেনকা মাহাত স্বামীর নাম: মনতোষ মাহাত বাড়ির নং : n0144 বয়স : 66 লিঙ্গ : মহিলা | ফটো উপলব্ধ | 1080 | GPP1271402 | নাম : নুনীবালা মাহাত স্বামীর নাম: মনতোষ মাহাত বাড়ির নং : n0144 বয়স : 61 লিঙ্গ : মহিলা | ফটো উপলব্ধ |
| 1081 | WNM1556398 | নাম : বুলবুল মাহাত পিতার নাম: মনতোষ মাহাত বাড়ির নং : n0144 বয়স : 33 লিঙ্গ : মহিলা | ফটো উপলব্ধ | 1082 | WNM1652320 | নাম : রামপদ মাহাত পিতার নাম: মনতোষ মাহাত বাড়ির নং : n0144 বয়স : 32 লিঙ্গ : পুরুষ | ফটো উপলব্ধ | 1083 | WNM2669505 | নাম : প্রতাপ মাহাত পিতার নাম: মনতোষ মাহাত বাড়ির নং : এন0144 বয়স : 20 লিঙ্গ : পুরুষ | ফটো উপলব্ধ |
| 1084 | WB/35/240/348586 | নাম : মনিরাম মাহাত পিতার নাম: গনেশ মাহাত বাড়ির নং : n0145 বয়স : 82 লিঙ্গ : পুরুষ | ফটো উপলব্ধ | 1085 | WB/35/240/348618 | নাম : ভানু মাহাত স্বামীর নাম: মনিরাম মাহাত বাড়ির নং : n0145 বয়স : 76 লিঙ্গ : মহিলা | ফটো উপলব্ধ | 1086 | GPP2309581 | নাম : বিভূতি মাহাত পিতার নাম: ফনীভূষণ মাহাত বাড়ির নং : n0145 বয়স : 56 লিঙ্গ : পুরুষ | ফটো উপলব্ধ |
| 1087 | WNM1556364 | নাম : নরেশ মাহাত পিতার নাম: সুষ্টিধর মাহাত বাড়ির নং : n0113 বয়স : 33 লিঙ্গ : পুরুষ | ফটো উপলব্ধ | 1088 | WNM2056778 | নাম : প্রতিমা মাহাত পিতার নাম: গোপেশ্বর মাহাত বাড়ির নং : n0166 বয়স : 27 লিঙ্গ : মহিলা | ফটো উপলব্ধ | 1089 | WNM2146439 | নাম : মান্ভী কুমারী মাহাত স্বামীর নাম: কুম্পদ মাহাত বাড়ির নং : এন0154 বয়স : 29 লিঙ্গ : মহিলা | ফটো উপলব্ধ |
| 1090 | GPP2711091 | নাম : হারাধন মাহাত পিতার নাম: ধীরেন্দ্রনাথ মাহাত বাড়ির নং : n0146 বয়স : 37 লিঙ্গ : পুরুষ | ফটো উপলব্ধ | 1091 | WB/35/240/348537 | নাম : যাদব চন্দ্র মাহাত পিতার নাম: নীলকমল মাহাত বাড়ির নং : n0154 বয়স : 63 লিঙ্গ : পুরুষ | ফটো উপলব্ধ | 1092 | WNM2266104 | নাম : তপন মাহাত পিতার নাম: হরলাল মাহাত বাড়ির নং : n0126 বয়স : 57 লিঙ্গ : পুরুষ | ফটো উপলব্ধ |
| 1093 | WNM2078707 | নাম : দিপক কুমার মাহাত পিতার নাম: পরিক্ত মাহাত বাড়ির নং : n0166 বয়স : 26 লিঙ্গ : পুরুষ | ফটো উপলব্ধ | 1094 | WNM2033827 | নাম : গনেশ মাহাত পিতার নাম: জিতেন মাহাত বাড়ির নং : n0117 বয়স : 27 লিঙ্গ : পুরুষ | ফটো উপলব্ধ | 1095 | WNM1989045 | নাম : মহেশ্বর মাহাত পিতার নাম: শিবরাম মাহাত বাড়ির নং : n0153 বয়স : 28 লিঙ্গ : পুরুষ | ফটো উপলব্ধ |
| 1096 | WNM1863968 | নাম : প্রকাশ চন্দ্র মাহাত পিতার নাম: রাখহরি মাহাত বাড়ির নং : n0135 বয়স : 29 লিঙ্গ : পুরুষ | ফটো উপলব্ধ | 1097 | WNM2033736 | নাম : গুরুপদ মাহাত পিতার নাম: যাদব মাহাত বাড়ির নং : n0154 বয়স : 29 লিঙ্গ : পুরুষ | ফটো উপলব্ধ | 1098 | WNM2033728 | নাম : শ্যামাপদ মাহাত পিতার নাম: যাদব মাহাত বাড়ির নং : n0154 বয়স : 31 লিঙ্গ : পুরুষ | ফটো উপলব্ধ |
| 1099 | GPP2499291 | নাম : সারথী রাজোয়াড় স্বামীর নাম: প্রদীপ রাজোয়াড় বাড়ির নং : n0141 বয়স : 38 লিঙ্গ : মহিলা | ফটো উপলব্ধ | 1100 | WNM1556257 | নাম : কার্তিক রাজোয়াড় পিতার নাম: রবি রাজোয়াড় বাড়ির নং : n0142 বয়স : 32 লিঙ্গ : পুরুষ | ফটো উপলব্ধ | 1101 | WNM2380558 | নাম : ললিতা রাজোয়ার স্বামীর নাম: বুলেট রাজোয়ার বাড়ির নং : নং 142 বয়স : 24 লিঙ্গ : মহিলা | ফটো উপলব্ধ |
| 1102 | WNM2381085 | নাম : বিল্টু রাজোয়ার পিতার নাম: দুলাল রাজোয়ার বাড়ির নং : নং 143 বয়স : 23 লিঙ্গ : পুরুষ | ফটো উপলব্ধ | 1103 | WNM2380582 | নাম : সোমনাথ রাজোয়ার পিতার নাম: বাদল রাজোয়ার বাড়ির নং : নং 143 বয়স : 23 লিঙ্গ : পুরুষ | ফটো উপলব্ধ | 1104 | WB/35/240/348490 | নাম : ধরনী রাজোয়াড় পিতার নাম: বিপন রাজোয়াড় বাড়ির নং : n0130 বয়স : 68 লিঙ্গ : পুরুষ | ফটো উপলব্ধ |
| 1105 | GPP1913722 | নাম : কবিতা রাজোয়াড় স্বামীর নাম: ধরনী রাজোয়াড় বাড়ির নং : n0130 বয়স : 48 লিঙ্গ : মহিলা | ফটো উপলব্ধ | 1106 | WNM2266666 | নাম : শকুন্তলা রাজোয়াড় স্বামীর নাম: রবি রাজোয়ার বাড়ির নং : n0142 বয়স : 48 লিঙ্গ : মহিলা | ফটো উপলব্ধ | 1107 | GPP0328476 | নাম : শিখা রাজোয়াড় স্বামীর নাম: মানিকলাল রাজোয়াড় বাড়ির নং : না 0056 বয়স : 41 লিঙ্গ : মহিলা | ফটো উপলব্ধ |

| | | | | | | | | | | | |
|--------|------------|--|------------|------|------------------|--|------------|------|------------------|---|------------|
| 1108 | WIT1595107 | নাম : ধরিত্রী মাহাত পিতার নাম: গোষ্ঠবিহারী মাহাত বাড়ির নং : নং156 বয়স : 30 লিঙ্গ : মহিলা | ফটো উপলব্ধ | 1109 | WNM2266807 | নাম : নমিতা রাজোয়াড় স্বামীর নাম: দুখহরন রাজোয়াড় বাড়ির নং : n0140 বয়স : 53 লিঙ্গ : মহিলা | ফটো উপলব্ধ | 1110 | WNM1863786 | নাম : লোকনাথ রাজোয়াড় পিতার নাম: দুখহরন রাজোয়াড় বাড়ির নং : n0140 বয়স : 29 লিঙ্গ : পুরুষ | ফটো উপলব্ধ |
| 1111 | WNM2266914 | নাম : রাসু রাজোয়াড় পিতার নাম: চিনিবাস রাজোয়াড় বাড়ির নং : n0142 বয়স : 65 লিঙ্গ : পুরুষ | ফটো উপলব্ধ | 1112 | WNM2266864 | নাম : হাবি রাজোয়াড় স্বামীর নাম: রাসু রাজোয়াড় বাড়ির নং : n0142 বয়স : 60 লিঙ্গ : মহিলা | ফটো উপলব্ধ | 1113 | GPP1270628 | নাম : তিলকা রাজোয়াড় স্বামীর নাম: বাদল রাজোয়াড় বাড়ির নং : n0143 বয়স : 47 লিঙ্গ : মহিলা | ফটো উপলব্ধ |
| 1114 | WNM1769827 | নাম : তারকলাথ রাজোয়াড় পিতার নাম: দুঃহরন রাজোয়াড় বাড়ির নং : n0140 বয়স : 30 লিঙ্গ : পুরুষ | ফটো উপলব্ধ | 1115 | WNM2078616 | নাম : দীনবন্ধু রাজোয়াড় পিতার নাম: ধরনী রাজোয়াড় বাড়ির নং : n0130 বয়স : 26 লিঙ্গ : পুরুষ | ফটো উপলব্ধ | 1116 | WNM2562817 | নাম : পৌরাস্ত রাজোয়াড় পিতার নাম: দুঃহরন রাজোয়াড় বাড়ির নং : নং140 বয়স : 21 লিঙ্গ : পুরুষ | ফটো উপলব্ধ |
| 1117 | WNM2078657 | নাম : মিতালী রাজোয়াড় পিতার নাম: বাদল রাজোয়াড় বাড়ির নং : n0131 বয়স : 26 লিঙ্গ : মহিলা | ফটো উপলব্ধ | 1118 | WNM1946839 | নাম : মহেশ্বর রাজোয়াড় পিতার নাম: দাসু রাজোয়াড় বাড়ির নং : n0183 বয়স : 30 লিঙ্গ : পুরুষ | ফটো উপলব্ধ | 1119 | WNM2610574 | নাম : দীপক রাজওয়ার পিতার নাম: চিত্তরঞ্জন রাজওয়ার বাড়ির নং : এন0141 বয়স : 20 লিঙ্গ : পুরুষ | ফটো উপলব্ধ |
| Q 1120 | WNM1946797 | নাম : জীতেন রাজোয়াড় পিতার নাম: দুখন রাজোয়াড় বাড়ির নং : বয়স : 33 লিঙ্গ : পুরুষ | ফটো উপলব্ধ | 1121 | WNM1946714 | নাম : লালু রাজোয়াড় পিতার নাম: দুলাল রাজোয়াড় বাড়ির নং : n0143 বয়স : 28 লিঙ্গ : পুরুষ | ফটো উপলব্ধ | 1122 | WNM1946706 | নাম : সারথী রাজোয়াড় স্বামীর নাম: ভীষ্মদেব রাজোয়াড় বাড়ির নং : n0130 বয়স : 29 লিঙ্গ : মহিলা | ফটো উপলব্ধ |
| 1123 | WNM2380574 | নাম : রুপা রাজোয়ার স্বামীর নাম: দীপক রাজোয়ার বাড়ির নং : নং 130 বয়স : 23 লিঙ্গ : মহিলা | ফটো উপলব্ধ | 1124 | WNM1453729 | নাম : তাপস রাজোয়াড় পিতার নাম: দুখ হরন রাজোয়াড় বাড়ির নং : n0140 বয়স : 36 লিঙ্গ : পুরুষ | ফটো উপলব্ধ | 1125 | WNM2266856 | নাম : নেপুনা রাজোয়াড় স্বামীর নাম: রাখরী রাজোয়াড় বাড়ির নং : n0142 বয়স : 50 লিঙ্গ : মহিলা | ফটো উপলব্ধ |
| 1126 | WNM2266674 | নাম : বাদল রাজোয়াড় পিতার নাম: শঙ্কর রাজোয়াড় বাড়ির নং : n0143 বয়স : 53 লিঙ্গ : পুরুষ | ফটো উপলব্ধ | 1127 | WNM1652346 | নাম : দ্বারকানাথ রাজোয়ার পিতার নাম: দুখ হরন রাজোয়ার বাড়ির নং : n0140 বয়স : 31 লিঙ্গ : পুরুষ | ফটো উপলব্ধ | 1128 | GPP1913920 | নাম : সজিত রাজোয়াড় পিতার নাম: রাসু রাজোয়াড় বাড়ির নং : n0142 বয়স : 41 লিঙ্গ : পুরুষ | ফটো উপলব্ধ |
| 1129 | WNM2380590 | নাম : রমেশ রাজোয়ার পিতার নাম: পশুপতি রাজোয়ার বাড়ির নং : নং 143 বয়স : 23 লিঙ্গ : পুরুষ | ফটো উপলব্ধ | 1130 | WB/35/240/348401 | নাম : যুধিষ্ঠীর রাজোয়াড় পিতার নাম: বিপন রাজোয়াড় বাড়ির নং : n0130 বয়স : 62 লিঙ্গ : পুরুষ | ফটো উপলব্ধ | 1131 | WB/35/240/348540 | নাম : ননীবালা রাজোয়াড় স্বামীর নাম: যুধিষ্ঠীর রাজোয়াড় বাড়ির নং : n0130 বয়স : 55 লিঙ্গ : মহিলা | ফটো উপলব্ধ |
| 1132 | WNM1556307 | নাম : দিপক রাজোয়াড় পিতার নাম: যুধিষ্ঠীর রাজোয়াড় বাড়ির নং : n0130 বয়স : 32 লিঙ্গ : পুরুষ | ফটো উপলব্ধ | 1133 | WNM1769819 | নাম : তারামণি রাজোয়াড় স্বামীর নাম: তাপস রাজোয়াড় বাড়ির নং : n0140 বয়স : 35 লিঙ্গ : মহিলা | ফটো উপলব্ধ | 1134 | WB/35/240/348363 | নাম : হিরানী রাজোয়াড় স্বামীর নাম: বসন্ত রাজোয়াড় বাড়ির নং : n0141 বয়স : 60 লিঙ্গ : মহিলা | ফটো উপলব্ধ |
| 1135 | GPP1913912 | নাম : প্রদীপ রাজোয়াড় পিতার নাম: বসন্ত রাজোয়াড় বাড়ির নং : n0141 বয়স : 42 লিঙ্গ : পুরুষ | ফটো উপলব্ধ | 1136 | WNM1556240 | নাম : ইন্দ্রজিৎ রাজোয়াড় পিতার নাম: বসন্ত রাজোয়াড় বাড়ির নং : n0141 বয়স : 33 লিঙ্গ : পুরুষ | ফটো উপলব্ধ | 1137 | GPP1269869 | নাম : চিত্তরঞ্জন রাজোয়াড় পিতার নাম: বসন্তকুমার রাজোয়াড় বাড়ির নং : n0141 বয়স : 50 লিঙ্গ : পুরুষ | ফটো উপলব্ধ |

| | | | | | | | | | | | |
|------|------------------|--|------------|------|------------------|--|------------|------|------------------|---|------------|
| 1138 | GPP1270271 | নাম : সন্তোষী রাজোয়াড় স্বামীর নাম: চিত্তরঞ্জন রাজোয়াড় বাড়ির নং : n0141 বয়স : 46 লিঙ্গ : মহিলা | ফটো উপলব্ধ | 1139 | WNM1556265 | নাম : পদ্মাবতী রাজোয়াড় স্বামীর নাম: সুজিত রাজোয়াড় বাড়ির নং : n0142 বয়স : 33 লিঙ্গ : মহিলা | ফটো উপলব্ধ | 1140 | WNM1556299 | নাম : অমৃত রাজোয়াড় পিতার নাম: রাসু রাজোয়াড় বাড়ির নং : n0142 বয়স : 33 লিঙ্গ : পুরুষ | ফটো উপলব্ধ |
| 1141 | WB/35/240/348520 | নাম : রাখহরি রাজোয়াড় পিতার নাম: চিনিবাস রাজোয়াড় বাড়ির নং : n0142 বয়স : 56 লিঙ্গ : পুরুষ | ফটো উপলব্ধ | 1142 | WB/35/240/348407 | নাম : রবি রাজোয়াড় পিতার নাম: চিনিবাস রাজোয়াড় বাড়ির নং : n0142 বয়স : 53 লিঙ্গ : পুরুষ | ফটো উপলব্ধ | 1143 | WNM1863794 | নাম : বুলেট রাজোয়াড় পিতার নাম: রবি রাজোয়াড় বাড়ির নং : n0142 বয়স : 29 লিঙ্গ : পুরুষ | ফটো উপলব্ধ |
| 1144 | WNM1769769 | নাম : মানিক চন্দ্র রাজোয়াড় পিতার নাম: রামহরি রাজোয়াড় বাড়ির নং : n0142 বয়স : 32 লিঙ্গ : পুরুষ | ফটো উপলব্ধ | 1145 | WNM2683092 | নাম : পশুপতি রাজোয়াড় পিতার নাম: বাবুলাল রাজোয়াড় বাড়ির নং : n0143 বয়স : 66 লিঙ্গ : পুরুষ | ফটো উপলব্ধ | 1146 | WB/35/240/348389 | নাম : কালমনি রাজোয়াড় স্বামীর নাম: পশুপতি রাজোয়াড় বাড়ির নং : n0143 বয়স : 61 লিঙ্গ : মহিলা | ফটো উপলব্ধ |
| 1147 | WB/35/240/348625 | নাম : দুলাল রাজোয়াড় পিতার নাম: বাবুলাল রাজোয়াড় বাড়ির নং : n0143 বয়স : 59 লিঙ্গ : পুরুষ | ফটো উপলব্ধ | 1148 | WB/35/240/348390 | নাম : মিনু রাজোয়াড় স্বামীর নাম: দুলাল রাজোয়াড় বাড়ির নং : n0143 বয়স : 54 লিঙ্গ : মহিলা | ফটো উপলব্ধ | 1149 | WNM2078764 | নাম : কলাবতী রাজোয়াড় স্বামীর নাম: অমৃত রাজোয়াড় বাড়ির নং : n0142 বয়স : 28 লিঙ্গ : মহিলা | ফটো উপলব্ধ |
| 1150 | GPP2604668 | নাম : প্রেমচাঁদ রাজোয়াড় পিতার নাম: অবিনাশ রাজোয়াড় বাড়ির নং : n0139 বয়স : 42 লিঙ্গ : পুরুষ | ফটো উপলব্ধ | 1151 | GPP2766822 | নাম : ভীম রাজোয়াড় পিতার নাম: অবিনাশ রাজোয়াড় বাড়ির নং : n0139 বয়স : 36 লিঙ্গ : পুরুষ | ফটো উপলব্ধ | 1152 | WNM1863810 | নাম : চায়নী রাজোয়াড় স্বামীর নাম: ভীম রাজোয়াড় বাড়ির নং : n0139 বয়স : 29 লিঙ্গ : মহিলা | ফটো উপলব্ধ |
| 1153 | GPP1321322 | নাম : সুষমা রাজোয়াড় স্বামীর নাম: দুখহরন রাজোয়াড় বাড়ির নং : n0140 বয়স : 58 লিঙ্গ : মহিলা | ফটো উপলব্ধ | 1154 | WNM1453703 | নাম : ভীষ্মদেব রাজোয়াড় পিতার নাম: যুধিষ্ঠির রাজোয়াড় বাড়ির নং : n0130 বয়স : 34 লিঙ্গ : পুরুষ | ফটো উপলব্ধ | 1155 | WNM1769710 | নাম : কিরীটী রাজোয়াড় পিতার নাম: যুধিষ্ঠির রাজোয়াড় বাড়ির নং : এন0130 বয়স : 30 লিঙ্গ : পুরুষ | ফটো উপলব্ধ |
| 1156 | WNM2672244 | নাম : বিদ্যাবতী রাজোয়াড় স্বামীর নাম: কিরীটী রাজোয়াড় বাড়ির নং : এন0130 বয়স : 21 লিঙ্গ : মহিলা | ফটো উপলব্ধ | 1157 | WB/35/240/348323 | নাম : বাদল রাজোয়াড় পিতার নাম: অক্ষয় রাজোয়াড় বাড়ির নং : n0131 বয়স : 61 লিঙ্গ : পুরুষ | ফটো উপলব্ধ | 1158 | WB/35/240/348362 | নাম : রূপালী রাজোয়াড় স্বামীর নাম: বাদল রাজোয়াড় বাড়ির নং : n0131 বয়স : 56 লিঙ্গ : মহিলা | ফটো উপলব্ধ |
| 1159 | WB/35/240/348554 | নাম : কৃষ্ণপদ রাজোয়াড় পিতার নাম: অবিনাশ রাজোয়াড় বাড়ির নং : n0139 বয়স : 53 লিঙ্গ : পুরুষ | ফটো উপলব্ধ | 1160 | WB/35/240/348476 | নাম : ললিতা রাজোয়াড় স্বামীর নাম: কৃষ্ণপদ রাজোয়াড় বাড়ির নং : n0139 বয়স : 49 লিঙ্গ : মহিলা | ফটো উপলব্ধ | 1161 | GPP1270891 | নাম : ধনঞ্জয় রাজোয়াড় পিতার নাম: অবিনাশ রাজোয়াড় বাড়ির নং : n0139 বয়স : 50 লিঙ্গ : পুরুষ | ফটো উপলব্ধ |
| 1162 | GPP1913904 | নাম : সুশিলা রাজোয়াড় স্বামীর নাম: ধনঞ্জয় রাজোয়াড় বাড়ির নং : n0139 বয়স : 42 লিঙ্গ : মহিলা | ফটো উপলব্ধ | 1163 | WNM2033900 | নাম : পবিতা রাজোয়াড় স্বামীর নাম: আনন্দ রাজোয়াড় বাড়ির নং : এন0040 বয়স : 25 লিঙ্গ : মহিলা | ফটো উপলব্ধ | 1164 | WNM2266955 | নাম : শক্তিপদ রায় পিতার নাম: বংশী রায় বাড়ির নং : n0161 বয়স : 48 লিঙ্গ : পুরুষ | ফটো উপলব্ধ |
| 1165 | GPP2309888 | নাম : নমিতা রায় স্বামীর নাম: শক্তিপদ রায় বাড়ির নং : n0161 বয়স : 39 লিঙ্গ : মহিলা | ফটো উপলব্ধ | 1166 | WNM2266724 | নাম : ফটিক রায় পিতার নাম: যোগু রায় বাড়ির নং : n0164 বয়স : 56 লিঙ্গ : পুরুষ | ফটো উপলব্ধ | 1167 | WNM2266781 | নাম : তুতলা রায় স্বামীর নাম: সীতারাম রায় বাড়ির নং : n0165 বয়স : 72 লিঙ্গ : মহিলা | ফটো উপলব্ধ |

| | | | | | |
|---|--------------------------------|---|--------------------------------|--|--------------------------------|
| 1168 নাম : লক্ষীবিলাস রায় স্বামীর নাম: রসিক রায় বাড়ির নং : n0162 বয়স : 64 লিঙ্গ : মহিলা | GPP2499325 ফটো উপলব্ধ | 1169 নাম : পরান রায় পিতার নাম: দধিরাম রায় বাড়ির নং : n0181 বয়স : 28 লিঙ্গ : পুরুষ | WNM1946680 ফটো উপলব্ধ | 1170 নাম : কার্তিক রায় পিতার নাম: সুফল রায় বাড়ির নং : n0158 বয়স : 26 লিঙ্গ : পুরুষ | WNM2078723 ফটো উপলব্ধ |
| 1171 নাম : সাগর রায় পিতার নাম: ফটিক রায় বাড়ির নং : n0164 বয়স : 28 লিঙ্গ : পুরুষ | WNM1946870 ফটো উপলব্ধ | 1172 নাম : সমর রায় পিতার নাম: ফটিক রায় বাড়ির নং : এন0164 বয়স : 20 লিঙ্গ : পুরুষ | WNM2636645 ফটো উপলব্ধ | 1173 নাম : পূজা রায় স্বামীর নাম: ভীম রায় বাড়ির নং : n0158 বয়স : 28 লিঙ্গ : মহিলা | WNM1946888 ফটো উপলব্ধ |
| 1174 নাম : মনোজ রয় পিতার নাম: বাসুদেব রায় বাড়ির নং : n0159 বয়স : 31 লিঙ্গ : পুরুষ | WNM1863885 ফটো উপলব্ধ | 1175 নাম : তিতু রায় স্বামীর নাম: রামপদ রায় বাড়ির নং : n0159 বয়স : 35 লিঙ্গ : মহিলা | WNM1769801 ফটো উপলব্ধ | 1176 নাম : টুঙ্গা রায় স্বামীর নাম: দুর্গাচরন রায় বাড়ির নং : n0158 বয়স : 36 লিঙ্গ : মহিলা | GPP2766830 ফটো উপলব্ধ |
| 1177 নাম : উপাসী রায় স্বামীর নাম: প্রথম রায় বাড়ির নং : n0159 বয়স : 71 লিঙ্গ : মহিলা | WB/35/240/348350 ফটো উপলব্ধ | 1178 নাম : বাসুদেব রায় পিতার নাম: প্রথম রায় বাড়ির নং : n0159 বয়স : 55 লিঙ্গ : পুরুষ | WB/35/240/348304 ফটো উপলব্ধ | 1179 নাম : শান্ত রায় স্বামীর নাম: বাসুদেব রায় বাড়ির নং : n0159 বয়স : 52 লিঙ্গ : মহিলা | WB/35/240/348353 ফটো উপলব্ধ |
| 1180 নাম : রমেশ রায় পিতার নাম: প্রথম রায় বাড়ির নং : n0159 বয়স : 53 লিঙ্গ : পুরুষ | WB/35/240/348403 ফটো উপলব্ধ | 1181 নাম : পেমলা রায় স্বামীর নাম: রমেশ রায় বাড়ির নং : n0159 বয়স : 49 লিঙ্গ : মহিলা | WB/35/240/348352 ফটো উপলব্ধ | 1182 নাম : রামপদ রায় পিতার নাম: প্রথম রায় বাড়ির নং : n0159 বয়স : 40 লিঙ্গ : পুরুষ | GPP2604718 ফটো উপলব্ধ |
| 1183 নাম : গেনু রায় স্বামীর নাম: রহনী রায় বাড়ির নং : n0160 বয়স : 70 লিঙ্গ : মহিলা | WB/35/240/348354 ফটো উপলব্ধ | 1184 নাম : হাবলু রায় পিতার নাম: রহনী রায় বাড়ির নং : n0160 বয়স : 50 লিঙ্গ : পুরুষ | GPP1272202 ফটো উপলব্ধ | 1185 নাম : পানমনি রায় স্বামীর নাম: হাবলু রায় বাড়ির নং : n0160 বয়স : 43 লিঙ্গ : মহিলা | GPP1913763 ফটো উপলব্ধ |
| 1186 নাম : প্রসেনজিৎ রায় পিতার নাম: হাবলু রায় বাড়ির নং : এন0160 বয়স : 20 লিঙ্গ : পুরুষ | WNM2635795 ফটো উপলব্ধ | 1187 নাম : লক্ষন রায় পিতার নাম: দধিরাম রায় বাড়ির নং : n0181 বয়স : 35 লিঙ্গ : পুরুষ | WNM1453760 ফটো উপলব্ধ | 1188 নাম : পশুপতি রায় পিতার নাম: সীতারাম রায় বাড়ির নং : n0165 বয়স : 40 লিঙ্গ : পুরুষ | GPP2499317 ফটো উপলব্ধ |
| 1189 নাম : ছবি রায় স্বামীর নাম: পশুপতি রায় বাড়ির নং : n0165 বয়স : 38 লিঙ্গ : মহিলা | GPP2499309 ফটো উপলব্ধ | 1190 নাম : দধিরাম রায় পিতার নাম: রাধু রায় বাড়ির নং : n0181 বয়স : 66 লিঙ্গ : পুরুষ | WB/35/240/348496 ফটো উপলব্ধ | 1191 নাম : সখী রায় স্বামীর নাম: দধিরাম রায় বাড়ির নং : n0181 বয়স : 60 লিঙ্গ : মহিলা | WB/35/240/348459 ফটো উপলব্ধ |
| 1192 নাম : শঙ্কর রায় পিতার নাম: ধুরু রায় বাড়ির নং : n0162 বয়স : 68 লিঙ্গ : পুরুষ | GPP2309839 ফটো উপলব্ধ | 1193 নাম : অনিমা রায় স্বামীর নাম: ফটিক রায় বাড়ির নং : n0163 বয়স : 46 লিঙ্গ : মহিলা | GPP1270636 ফটো উপলব্ধ | 1194 নাম : টুঙ্গা মাহাত পিতার নাম: জগন্নাথ মাহাত বাড়ির নং : এন0166 বয়স : 35 লিঙ্গ : মহিলা | WIT1936020 ফটো উপলব্ধ |
| 1195 নাম : সুশীল রায় স্বামীর নাম: বংশী রায় বাড়ির নং : n0161 বয়স : 66 লিঙ্গ : মহিলা | WB/35/240/348355 ফটো উপলব্ধ | 1196 নাম : ঠাকুরদাস রায় পিতার নাম: বংশীধর রায় বাড়ির নং : n0161 বয়স : 39 লিঙ্গ : পুরুষ | GPP2310027 ফটো উপলব্ধ | 1197 নাম : পুতনা রায় স্বামীর নাম: ঠাকুরদাস রায় বাড়ির নং : n0161 বয়স : 33 লিঙ্গ : মহিলা | WNM1652379 ফটো উপলব্ধ |

| | | |
|---|------------------|------------|
| 1198 | WB/35/240/348373 | ফটো উপলব্ধ |
| নাম : সুফল রায় পিতার নাম: ফকির রায় বাড়ির নং : n0158 বয়স : 59 লিঙ্গ : পুরুষ | | |

| | | |
|---|------------------|------------|
| 1199 | WB/35/240/348461 | ফটো উপলব্ধ |
| নাম : বেলা রায় স্বামীর নাম: সুফল রায় বাড়ির নং : n0158 বয়স : 54 লিঙ্গ : মহিলা | | |

| | | |
|--|------------|------------|
| 1200 | WNM1453737 | ফটো উপলব্ধ |
| নাম : ভীম রায় পিতার নাম: সুফল রায় বাড়ির নং : n0158 বয়স : 34 লিঙ্গ : পুরুষ | | |

| | | |
|---|------------|------------|
| 1201 | WNM1652338 | ফটো উপলব্ধ |
| নাম : অর্জুন রায় পিতার নাম: সুফল রায় বাড়ির নং : n0158 বয়স : 32 লিঙ্গ : পুরুষ | | |

| | | |
|--|------------|------------|
| 1202 | GPP2309870 | ফটো উপলব্ধ |
| নাম : দুর্গাচরন রায় পিতার নাম: রহনি রায় বাড়ির নং : n0158 বয়স : 41 লিঙ্গ : পুরুষ | | |

| | | |
|--|------------|------------|
| 1203 | WNM2630291 | ফটো উপলব্ধ |
| নাম : জ্যোৎস্না রায় স্বামীর নাম: কার্তিক রায় বাড়ির নং : এন0158 বয়স : 20 লিঙ্গ : মহিলা | | |

| | | |
|--|------------|------------|
| 1204 | WIT1941236 | ফটো উপলব্ধ |
| নাম : লাইলুন খাতুন পিতার নাম: খাতির আনসারী বাড়ির নং : এন0169 বয়স : 27 লিঙ্গ : মহিলা | | |

| | | |
|---|------------|------------|
| 1205 | WIT2355089 | ফটো উপলব্ধ |
| নাম : মিতালী মাহাত পিতার নাম: মহেশ্বর মাহাত বাড়ির নং : এন0148 বয়স : 23 লিঙ্গ : মহিলা | | |

| | | |
|--|------------|------------|
| 1206 | WNM2484442 | ফটো উপলব্ধ |
| নাম : সালমা খাতুন স্বামীর নাম: গিয়াসুদ্দিন আনসারী বাড়ির নং : পাঠকভি বয়স : 22 লিঙ্গ : মহিলা | | |

| | | |
|--|------------|------------|
| 1207 | WNM2698850 | ফটো উপলব্ধ |
| নাম : শিবানী রাজোয়াড় স্বামীর নাম: সোমনাথ রাজোয়াড় বাড়ির নং : এন0143 বয়স : 20 লিঙ্গ : মহিলা | | |

| | | |
|--|------------|------------|
| 1208 | WNM2708022 | ফটো উপলব্ধ |
| নাম : রফাকর মাহাত পিতার নাম: মধুসূদন মাহাত বাড়ির নং : এন0180 বয়স : 20 লিঙ্গ : পুরুষ | | |

| | | |
|--|------------|------------|
| 1209 | WNM2737922 | ফটো উপলব্ধ |
| নাম : আসমা খাতুন স্বামীর নাম: হাসিমুদ্দিন আনসারি বাড়ির নং : এন0171 বয়স : 21 লিঙ্গ : মহিলা | | |

| | | |
|---|------------|------------|
| 1210 | WNM2750628 | ফটো উপলব্ধ |
| নাম : আফসানা বিবি স্বামীর নাম: লালচাঁদ আনসারি বাড়ির নং : এন0134 বয়স : 19 লিঙ্গ : মহিলা | | |





| | | | | |
|------|---|------------|------------|---|
| 1211 | 1 | WNM2754034 | ফটো উপলব্ধ | নাম : সোমা রাজোয়াড় স্বামীর নাম: পোরাচাদ রাজোয়াড় বাড়ির নং : এন0015 বয়স : 22 লিঙ্গ : মহিলা |
| 1212 | 2 | WNM2754059 | ফটো উপলব্ধ | নাম : রিকু মাহাত স্বামীর নাম: দীপক কুমার মাহাত বাড়ির নং : এন0166 বয়স : 19 লিঙ্গ : মহিলা |
| 1213 | 1 | WNM2754083 | ফটো উপলব্ধ | নাম : মানসী রাজোয়াড় স্বামীর নাম: দিবানা রাজোয়াড় বাড়ির নং : এন0016 বয়স : 21 লিঙ্গ : মহিলা |
| 1214 | 1 | WNM2754091 | ফটো উপলব্ধ | নাম : বৈশাখী রাজোয়াড় স্বামীর নাম: বিকাশ রাজোয়াড় বাড়ির নং : এন0003 বয়স : 19 লিঙ্গ : মহিলা |
| 1215 | 2 | WNM2754224 | ফটো উপলব্ধ | নাম : সাহিদ আনসারী পিতার নাম: মহ একরামুদ্দিন আনসারী বাড়ির নং : এন0133 বয়স : 19 লিঙ্গ : পুরুষ |
| 1216 | 1 | WNM2754315 | ফটো উপলব্ধ | নাম : শ্রেয়া পান্ডে পিতার নাম: মনোরঞ্জন পান্ডে বাড়ির নং : এন0087 বয়স : 18 লিঙ্গ : মহিলা |
| 1217 | 1 | WNM2754570 | ফটো উপলব্ধ | নাম : সানজিদা বিবি স্বামীর নাম: আবুল হুসেন আনসারী বাড়ির নং : এন0044 বয়স : 23 লিঙ্গ : মহিলা |
| 1218 | 1 | WNM2754786 | ফটো উপলব্ধ | নাম : নিশা পান্ডে পিতার নাম: গৌতম পান্ডে বাড়ির নং : এন0099 বয়স : 18 লিঙ্গ : মহিলা |
| 1219 | 1 | WNM2754836 | ফটো উপলব্ধ | নাম : স্মৃতি পান্ডে পিতার নাম: আশিষ পান্ডে বাড়ির নং : এন0107 বয়স : 20 লিঙ্গ : মহিলা |
| 1220 | 1 | WNM2754877 | ফটো উপলব্ধ | নাম : শিখা রাজোয়াড় স্বামীর নাম: আব্দুতোয রাজোয়াড় বাড়ির নং : এন0051 বয়স : 22 লিঙ্গ : মহিলা |
| 1221 | 2 | WNM2754893 | ফটো উপলব্ধ | নাম : মঞ্জু মাহাত স্বামীর নাম: আদিত্য মাহাত বাড়ির নং : এন0156 বয়স : 20 লিঙ্গ : মহিলা |
| 1222 | 1 | WNM2755825 | ফটো উপলব্ধ | নাম : মধুমিতা পান্ডে স্বামীর নাম: বিকাশ পান্ডে বাড়ির নং : এন0080 বয়স : 21 লিঙ্গ : মহিলা |
| 1223 | 2 | WNM2755726 | ফটো উপলব্ধ | নাম : রামেশ্বর মাহাত পিতার নাম: শিবরাম মাহাত বাড়ির নং : এন0153 বয়স : 23 লিঙ্গ : পুরুষ |
| 1224 | 1 | WNM2755866 | ফটো উপলব্ধ | নাম : সৌমেন পান্ডে পিতার নাম: লাল্টুলাল পান্ডে বাড়ির নং : এন0079 বয়স : 18 লিঙ্গ : পুরুষ |
| 1225 | 1 | WNM2755874 | ফটো উপলব্ধ | নাম : লছমি রাজোয়াড় স্বামীর নাম: সুনীল রাজোয়াড় বাড়ির নং : এন0015 বয়স : 22 লিঙ্গ : মহিলা |
| 1226 | 1 | WNM2757995 | ফটো উপলব্ধ | নাম : লক্ষ্মী মণি মাঝি স্বামীর নাম: প্রসেনজিৎ রাজোয়াড় বাড়ির নং : এন0052 বয়স : 21 লিঙ্গ : মহিলা |
| 1227 | 1 | WNM2758084 | ফটো উপলব্ধ | নাম : আক্রাম আনসারী পিতার নাম: নইম আনসারী বাড়ির নং : এন0041 বয়স : 18 লিঙ্গ : পুরুষ |
| 1228 | 1 | WNM2758092 | ফটো উপলব্ধ | নাম : আরমান আনসারী পিতার নাম: মহ হাফিজ আনসারী বাড়ির নং : এন0041 বয়স : 19 লিঙ্গ : পুরুষ |
| 1229 | 1 | WNM2758852 | ফটো উপলব্ধ | নাম : সাজেদা খাতুন স্বামীর নাম: ইয়াহিয়া আনসারী বাড়ির নং : এন0076 বয়স : 18 লিঙ্গ : মহিলা |
| 1230 | 1 | WNM2759116 | ফটো উপলব্ধ | নাম : নিরুপমা মাহাত স্বামীর নাম: জয়দেব মাহাত বাড়ির নং : এন0061 বয়স : 22 লিঙ্গ : মহিলা |
| 1231 | 1 | WNM2764967 | ফটো উপলব্ধ | নাম : প্রদীপ রাজোয়াড় পিতার নাম: মানগোবিন্দ রাজোয়াড় বাড়ির নং : এন0008 বয়স : 21 লিঙ্গ : পুরুষ |
| 1232 | 1 | WNM2766103 | ফটো উপলব্ধ | নাম : সুব্রত মাহাত পিতার নাম: সন্তোষ মাহাত বাড়ির নং : এন0149 বয়স : 18 লিঙ্গ : পুরুষ |
| 1233 | 2 | WNM2766137 | ফটো উপলব্ধ | নাম : শেফালী রাজোয়াড় স্বামীর নাম: ইন্দ্রজিৎ রাজোয়াড় বাড়ির নং : 141 বয়স : 31 লিঙ্গ : মহিলা |
| 1234 | 1 | WNM2766905 | ফটো উপলব্ধ | নাম : দেবদুলাল মাহাত পিতার নাম: শঙ্কর মাহাত বাড়ির নং : এন0068 বয়স : 18 লিঙ্গ : পুরুষ |
| 1235 | 1 | WNM2766970 | ফটো উপলব্ধ | নাম : তামান্না খাতুন পিতার নাম: তৌহিদ আনসারী বাড়ির নং : এন0034 বয়স : 21 লিঙ্গ : মহিলা |
| 1236 | 1 | WNM2767093 | ফটো উপলব্ধ | নাম : মঞ্জুর আলম আনসারী পিতার নাম: তৌহিদ আনসারী বাড়ির নং : এন0034 বয়স : 18 লিঙ্গ : পুরুষ |
| 1237 | 2 | WNM2767358 | ফটো উপলব্ধ | নাম : জয়া মাহাত স্বামীর নাম: উত্তম মাহাত বাড়ির নং : এন0119 বয়স : 20 লিঙ্গ : মহিলা |

নির্বাচক সংখ্যার সারসংক্ষেপ :

A) নির্বাচকের সংখ্যা :

| | নির্বাচক তালিকার প্রকৃতি | নির্বাচক তালিকার পরিচিতি : | নির্বাচকের সংখ্যা : | | | | |
|--|---|----------------------------|---|-------|--------------|-----|------|
| | | | পুরুষ | মহিলা | তৃতীয় লিঙ্গ | মোট | |
| I | মূল তালিকা | মূল তালিকা | বিশেষ নিবিড় সংশোধন ২০২৬ এর চূড়ান্ত ভোটার তালিকার সহিত 06-04-2026 তারিখ অবধি সংশোধিত নির্বাচক তালিকা | 633 | 577 | 0 | 1210 |
| II | 1- সংযোজন তালিকা | সংযোজনী 1 | বিশেষ সংক্ষিপ্ত সংশোধন 2026 | 0 | 0 | 0 | 0 |
| | | সংযোজনী 2 | ধারাবাহিক সংশোধন 2026 | 9 | 18 | 0 | 27 |
| | | | মোট | 9 | 18 | 0 | 27 |
| III | 2- বিয়োজন তালিকা | সংযোজনী 1 | বিশেষ সংক্ষিপ্ত সংশোধন 2026 | 1 | 0 | 0 | 1 |
| | | সংযোজনী 2 | ধারাবাহিক সংশোধন 2026 | 0 | 0 | 0 | 0 |
| | | | মোট | 1 | 0 | 0 | 1 |
| IV | 'লিঙ্গ ক্ষেত্রের' পরিবর্তনের কারণে পার্থক্য | | | 0 | 0 | 0 | 0 |
| V | বিচারপ্রক্রিয়ার অধীনস্থ | | | 0 | 0 | 0 | 0 |
| VI | বিচার বিভাগীয় আধিকারিক কর্তৃক বিচারপূর্বক নিষ্পত্তির পর বিয়োজিত | | | 0 | 0 | 0 | 0 |
| নির্বাচকের মোট সংখ্যা (I+II-III+IV-V-VI) | | | | 641 | 595 | 0 | 1236 |

B) ক্রটি সংশোধনের সংখ্যা :

| নির্বাচক তালিকার প্রকৃতি | নির্বাচক তালিকার পরিচিতি : | ক্রটি সংশোধনের সংখ্যা : |
|--------------------------|-----------------------------|-------------------------|
| সংযোজনী 1 | বিশেষ সংক্ষিপ্ত সংশোধন 2026 | 0 |
| সংযোজনী 2 | ধারাবাহিক সংশোধন 2026 | 8 |
| | মোট | 8 |

নির্বাচক নিবন্ধন আধিকারিকের স্বাক্ষর

E-মৃত, S-স্থানান্তরিত, R-একাধিকবার অন্তর্ভুক্ত, M-নিখোঁজ, Q-যোগ্য নহে

ভোট গ্রহন কেন্দ্রের পূর্ণ বিবরণ :

| ক্রমিক নং | ভোটকেন্দ্র নম্বর | মুখ্য/সহায়ক | ভোটকেন্দ্রের নাম | ভোটকেন্দ্রের ঠিকানা | প্রথম ক্রমিক নং | শেষ ক্রমিক নং |
|--------------|---------------------|--------------|------------------------------|---|-----------------|---------------|
| 1 | 184 | মুখ্য | চালুনিয়া প্রা: বিদ্যালয় | চালুনিয়া প্রা: বিদ্যালয়, - রুম-1, চালুনিয়া | 1 | 600 |
| 2 | 184A | সহায়ক | চালুনিয়া প্রাঙ্গ. বিদ্যালয় | চালুনিয়া প্রা: বিদ্যালয়, চালুনিয়া, রুম-2 | 601 | 1237 |

নির্বাচকের সংখ্যা :

| ক্রমিক নং | ভোটকেন্দ্র নম্বর | মুখ্য/সহায়ক | পুরুষ | মহিলা | তৃতীয় লিঙ্গ | মোট |
|-----------|------------------|--------------|-------|-------|--------------|-----|
| 1 | 184A | সহায়ক | 342 | 294 | 0 | 636 |
| 2 | 184 | মুখ্য | 299 | 301 | 0 | 600 |

নির্বাচনী নিবন্ধন কর্মকর্তার স্বাক্ষর