

নির্বাচক তালিকা 2026 S25 পশ্চিমবঙ্গ



বিধানসভা নির্বাচনক্ষেত্রের নং, নাম ও সংরক্ষণের স্থিতি : 245 - পাড়া (তপশীলি জাতি)		অংশ নং : 189																			
বিধানসভা নির্বাচনক্ষেত্রটি যে লোকসভা নির্বাচনক্ষেত্রের / ক্ষেত্রসমূহের অন্তর্ভুক্ত তার নং, নাম ও সংরক্ষণ স্থিতি : 35 - পুরুলিয়া (সাধারণ)																					
1. সংশোধনের পূর্ণ বিবরণ																					
সংশোধনের বৎসর :	2026	নির্বাচক তালিকার পরিচিতি : বিশেষ নিবিড় সংশোধন ২০২৬ এর চূড়ান্ত ভোটার তালিকার সহিত 06-04-2026 তারিখ অবধি সংশোধিত নির্বাচক তালিকা																			
ভিত্তি তারিখ :	01-01-2026																				
সংশোধনের প্রকৃতি :	ধারাবাহিক সংশোধন 2026																				
প্রকাশনার তারিখ :	06-04-2026																				
2. অংশ ও নির্বাচনী এলাকার পূর্ণ বিবরণ :																					
অংশের ভাগ নং ও নাম :																					
1-রামকৃষ্ণপুর, আনসারীপাড়া ও মাহাতপাড়া		<table border="1" style="width: 100%; border-collapse: collapse;"> <tr> <td>প্রধান শহর/গ্রাম</td> <td>: রামকৃষ্ণপুর ওরফে নুতনডি</td> </tr> <tr> <td>ওয়ার্ড</td> <td>:</td> </tr> <tr> <td>থানা</td> <td>: পাড়া</td> </tr> <tr> <td>গ্রাম পঞ্চায়েত</td> <td>: উদয়পুর জয়নগর</td> </tr> <tr> <td>ব্লক</td> <td>: পাড়া</td> </tr> <tr> <td>মহকুমা</td> <td>: রঘুনাথপুর</td> </tr> <tr> <td>জেলা</td> <td>: পুরুলিয়া</td> </tr> <tr> <td>পিন</td> <td>: 723126</td> </tr> </table>				প্রধান শহর/গ্রাম	: রামকৃষ্ণপুর ওরফে নুতনডি	ওয়ার্ড	:	থানা	: পাড়া	গ্রাম পঞ্চায়েত	: উদয়পুর জয়নগর	ব্লক	: পাড়া	মহকুমা	: রঘুনাথপুর	জেলা	: পুরুলিয়া	পিন	: 723126
প্রধান শহর/গ্রাম	: রামকৃষ্ণপুর ওরফে নুতনডি																				
ওয়ার্ড	:																				
থানা	: পাড়া																				
গ্রাম পঞ্চায়েত	: উদয়পুর জয়নগর																				
ব্লক	: পাড়া																				
মহকুমা	: রঘুনাথপুর																				
জেলা	: পুরুলিয়া																				
পিন	: 723126																				
3. ভোট গ্রহন কেন্দ্রের পূর্ণ বিবরণ :																					
ভোট গ্রহন কেন্দ্রের নং, নাম :		ভোট গ্রহন কেন্দ্রের শ্রেণী :		গ্রামীণ																	
189 - নুতনডি প্রা: বিদ্যালয়		এই অংশে সহায়ক ভোটগ্রহন কেন্দ্রের সংখ্যা		1																	
ভোট গ্রহন কেন্দ্রের ঠিকানা :		:																			
নুতনডি প্রা: বিদ্যালয়, - রুম-1, রামকৃষ্ণপুর (নুতনডি)																					
4. নির্বাচকের সংখ্যা :																					
প্রথম ক্রমিক নং	শেষ ক্রমিক নং	মোট সংখ্যা																			
		পুরুষ	মহিলা	তৃতীয় লিঙ্গ	মোট																
1	1242	670	571	0	1241																

নির্বাচক নিবন্ধন আধিকারিকের স্বাক্ষর

Nazri Naksha

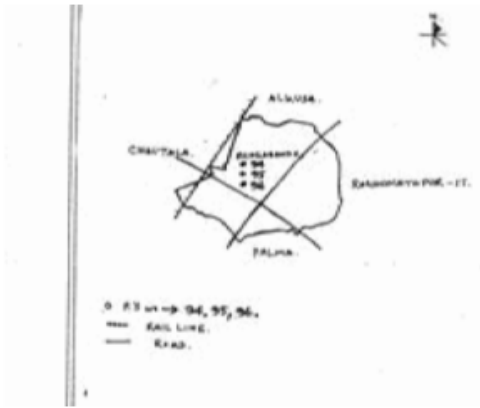

Google Map View

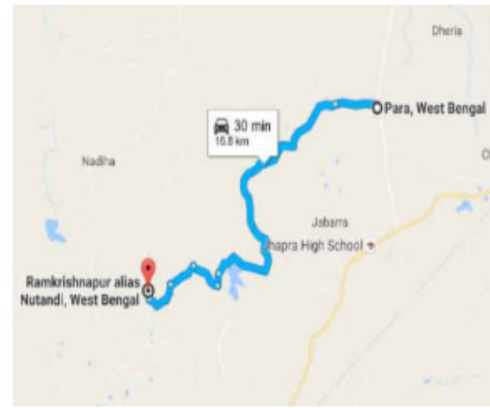

Polling Station Building Front View



Polling Station Front View



Cad View

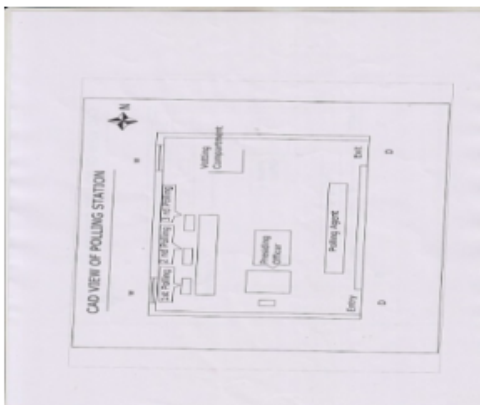

Key MAP View

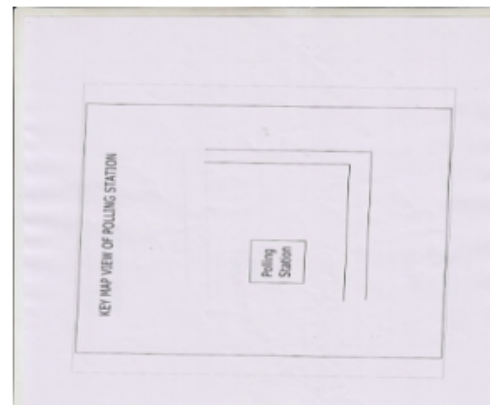



বিধানসভা নির্বাচনকেন্দ্রের নং, নাম : 245-পাড়া
ভাগ নং, নাম : 1-রামকৃষ্ণপুর, আনসারীপাড়া ও মাহাতপাড়া

1 নাম : ফুদুনা বিবি স্বামীর নাম: আবু তাহির আনসারী বাড়ির নং : n0112 বয়স : 41 লিঙ্গ : মহিলা	GPP2711414 ফটো উপলব্ধ	2 নাম : আবুশ্যামা আনসারী পিতার নাম: কুতুবউদ্দিন আনসারী বাড়ির নং : n0112 বয়স : 33 লিঙ্গ : পুরুষ	WNM1654565 ফটো উপলব্ধ	3 নাম : সাকিলা বিবি স্বামীর নাম: আবু তাহেব আনসারী বাড়ির নং : n0112 বয়স : 39 লিঙ্গ : মহিলা	GPP2711422 ফটো উপলব্ধ
4 নাম : আবু তাহেব আনসারী পিতার নাম: কুতুবউদ্দিন আনসারী বাড়ির নং : n0112 বয়স : 37 লিঙ্গ : পুরুষ	GPP2711380 ফটো উপলব্ধ	5 নাম : আবুতাহির আনসারী পিতার নাম: কুতুবউদ্দিন আনসারী বাড়ির নং : n0112 বয়স : 49 লিঙ্গ : পুরুষ	GPP2312098 ফটো উপলব্ধ	6 নাম : গরিমন বিবি স্বামীর নাম: কুতুব আনসারী বাড়ির নং : n0112 বয়স : 61 লিঙ্গ : মহিলা	WB/35/240/354166 ফটো উপলব্ধ
7 নাম : সাইরুন বিবি স্বামীর নাম: মহম্মদ কাইউম আনসারী বাড়ির নং : n0041 বয়স : 56 লিঙ্গ : মহিলা	GPP2605459 ফটো উপলব্ধ	8 নাম : মহঃ হামিদ আনসারী পিতার নাম: মহঃ কাইউম আনসারী বাড়ির নং : n0041 বয়স : 33 লিঙ্গ : পুরুষ	WNM1557776 ফটো উপলব্ধ	9 নাম : খোদেজান বিবি স্বামীর নাম: কাশেম আনসারী বাড়ির নং : n0041 বয়স : 79 লিঙ্গ : মহিলা	WB/35/240/354275 ফটো উপলব্ধ
10 নাম : উম্মোসালমা খাতুন স্বামীর নাম: আকতার আনসারী বাড়ির নং : n0198 বয়স : 37 লিঙ্গ : মহিলা	WNM0989202 ফটো উপলব্ধ	11 নাম : সয়েরা খাতুন স্বামীর নাম: মহম্মদ হামিদ আনসারী বাড়ির নং : n0000 বয়স : 26 লিঙ্গ : মহিলা	WNM2144814 ফটো উপলব্ধ	12 নাম : মহঃ আনোয়ার আনসারী পিতার নাম: মহঃ কাইউম আনসারী বাড়ির নং : n0041 বয়স : 36 লিঙ্গ : পুরুষ	WNM0989103 ফটো উপলব্ধ
13 নাম : আরিফা খাতুন পিতার নাম: মোহম্মদ কাযুম আনসারী বাড়ির নং : 0041 বয়স : 21 লিঙ্গ : মহিলা	WNM2601458 ফটো উপলব্ধ	14 নাম : রসিদ আনসারী পিতার নাম: সবরতি আনসারী বাড়ির নং : n0194 বয়স : 61 লিঙ্গ : পুরুষ	WB/35/240/354001 ফটো উপলব্ধ	15 নাম : ইনুশ আনসারী পিতার নাম: রসিদ আনসারী বাড়ির নং : n0194 বয়স : 31 লিঙ্গ : পুরুষ	WNM1654490 ফটো উপলব্ধ
16 নাম : ইদরীশ আনসারী পিতার নাম: রসিদ আনসারী বাড়ির নং : n0194 বয়স : 31 লিঙ্গ : পুরুষ	WNM1654409 ফটো উপলব্ধ	17 নাম : হাসিনা বিবি স্বামীর নাম: মনতাজ আনসারী বাড়ির নং : n0194 বয়স : 38 লিঙ্গ : মহিলা	GPP2711406 ফটো উপলব্ধ	18 নাম : মনতাজ আনসারী পিতার নাম: রসিদ আনসারী বাড়ির নং : n0194 বয়স : 42 লিঙ্গ : পুরুষ	GPP2499754 ফটো উপলব্ধ
19 নাম : সুফরা বিবি স্বামীর নাম: রসিদ আনসারী বাড়ির নং : n0194 বয়স : 66 লিঙ্গ : মহিলা	WB/35/240/354291 ফটো উপলব্ধ	20 নাম : ম্দ.কাযুম আনসারী পিতার নাম: মহম্মদ কাশেম আনসারী বাড়ির নং : n0041 বয়স : 59 লিঙ্গ : পুরুষ	GPP2313898 ফটো উপলব্ধ	21 নাম : সাবির আনসারী পিতার নাম: সন্তোষ আনসারী বাড়ির নং : 023 বয়স : 23 লিঙ্গ : পুরুষ	WNM2509370 ফটো উপলব্ধ
22 নাম : জয়গুন বিবি স্বামীর নাম: জাবেদ আলি আনসারী বাড়ির নং : n0172 বয়স : 66 লিঙ্গ : মহিলা	WNM2367563 ফটো উপলব্ধ	23 নাম : রহিমাবিবি স্বামীর নাম: আকবর আনসারী বাড়ির নং : n0117 বয়স : 45 লিঙ্গ : মহিলা	GPP2312031 ফটো উপলব্ধ	24 নাম : কুরবান আনসারী পিতার নাম: হালিম আনসারী বাড়ির নং : n0113 বয়স : 36 লিঙ্গ : পুরুষ	WNM1456458 ফটো উপলব্ধ
25 নাম : জরিনা বিবি স্বামীর নাম: কুরবান আনসারী বাড়ির নং : n0113 বয়স : 33 লিঙ্গ : মহিলা	WNM1772383 ফটো উপলব্ধ	26 নাম : সাইরুন বিবি স্বামীর নাম: রেজাউল আনসারী বাড়ির নং : n0173 বয়স : 43 লিঙ্গ : মহিলা	GPP2312130 ফটো উপলব্ধ	27 নাম : মুনি বিবি স্বামীর নাম: জাকির আনসারী বাড়ির নং : n0016 বয়স : 45 লিঙ্গ : মহিলা	WNM2269108 ফটো উপলব্ধ
28 নাম : সেজাম আনসারী পিতার নাম: মকবুল আনসারী বাড়ির নং : n0108 বয়স : 49 লিঙ্গ : পুরুষ	GPP1272889 ফটো উপলব্ধ	29 নাম : সুলতান আনসারী পিতার নাম: নাসাদ আনসারী বাড়ির নং : n0016 বয়স : 35 লিঙ্গ : পুরুষ	WNM1330232 ফটো উপলব্ধ	30 নাম : নাসিমা বিবি স্বামীর নাম: সুলতান আনসারী বাড়ির নং : n0016 বয়স : 28 লিঙ্গ : মহিলা	WNM2034635 ফটো উপলব্ধ



বিধানসভা নির্বাচনক্ষেত্রের নং, নাম : 245-পাড়া
ভাগ নং, নাম : 1-রামকৃষ্ণপুর, আনসারীপাড়া ও মাহাতপাড়া

31	WNM2269058	নাম : হালিম আনসারী পিতার নাম: ইসুফ আনসারী বাড়ির নং : n0113 বয়স : 75 লিঙ্গ : পুরুষ	ফটো উপলব্ধ	32	WNM2034759	নাম : ইজ্জামাম আনসারী পিতার নাম: জাকির আনসারী বাড়ির নং : n0016 বয়স : 27 লিঙ্গ : পুরুষ	ফটো উপলব্ধ	33	WNM2320547	নাম : জাহাঙ্গির আনসারী পিতার নাম: রেজাউল আনসারী বাড়ির নং : N001 বয়স : 24 লিঙ্গ : পুরুষ	ফটো উপলব্ধ
34	WNM2269017	নাম : সামসুদ্দিন আনসারী পিতার নাম: ইসুফ আনসারী বাড়ির নং : n0113 বয়স : 66 লিঙ্গ : পুরুষ	ফটো উপলব্ধ	35	WNM2434215	নাম : পরেশ কৈবর্ত পিতার নাম: নিমাই কৈবর্ত বাড়ির নং : এন201 বয়স : 25 লিঙ্গ : পুরুষ	ফটো উপলব্ধ	36	GPP2499812	নাম : মহঃ ওয়ারিস আনসারী পিতার নাম: মহঃ কাইউম আনসারী বাড়ির নং : n0191 বয়স : 38 লিঙ্গ : পুরুষ	ফটো উপলব্ধ
37	GPP2312015	নাম : কাহিদান বিবি স্বামীর নাম: নইম আনসারী বাড়ির নং : n0191 বয়স : 53 লিঙ্গ : মহিলা	ফটো উপলব্ধ	38	WB/35/240/354297	নাম : নইম আনসারী পিতার নাম: হানিফ আনসারী বাড়ির নং : n0191 বয়স : 58 লিঙ্গ : পুরুষ	ফটো উপলব্ধ	39	GPP2711398	নাম : আক্তার আনসারী পিতার নাম: আবেদিন আনসারী বাড়ির নং : n0104 বয়স : 38 লিঙ্গ : পুরুষ	ফটো উপলব্ধ
40	GPP2312064	নাম : আলী হোসেন আনসারী পিতার নাম: আবেদিন আনসারী বাড়ির নং : n0104 বয়স : 42 লিঙ্গ : পুরুষ	ফটো উপলব্ধ	41	GPP2312114	নাম : আসমা বিবি স্বামীর নাম: নেজাম আনসারী বাড়ির নং : n0108 বয়স : 46 লিঙ্গ : মহিলা	ফটো উপলব্ধ	42	GPP2312106	নাম : নেজাম আনসারী পিতার নাম: মকবুল আনসারী বাড়ির নং : n0108 বয়স : 51 লিঙ্গ : পুরুষ	ফটো উপলব্ধ
43	WNM1772409	নাম : নসিমা বিবি স্বামীর নাম: ফিরোজ আনসারী বাড়ির নং : n0107 বয়স : 30 লিঙ্গ : মহিলা	ফটো উপলব্ধ	44	WNM1330257	নাম : ফিরোজ আনসারী পিতার নাম: করিম বাড়ির নং : n0107 বয়স : 35 লিঙ্গ : পুরুষ	ফটো উপলব্ধ	45	GPP2767341	নাম : আসাতন বিবি স্বামীর নাম: মজনু আনসারী বাড়ির নং : n0107 বয়স : 39 লিঙ্গ : মহিলা	ফটো উপলব্ধ
#2 46	GPP2312080	নাম : মজনু আনসারী পিতার নাম: করিম আনসারী বাড়ির নং : n0107 বয়স : 46 লিঙ্গ : পুরুষ	ফটো উপলব্ধ	47	WB/35/240/354618	নাম : সাইমন বিবি স্বামীর নাম: পিয়াসউদ্দিন আনসারী বাড়ির নং : n0107 বয়স : 52 লিঙ্গ : মহিলা	ফটো উপলব্ধ	48	GPP2312072	নাম : গিয়াসউদ্দিন আনসারী পিতার নাম: করিম আনসারী বাড়ির নং : n0107 বয়স : 55 লিঙ্গ : পুরুষ	ফটো উপলব্ধ
49	WB/35/240/354617	নাম : নুনি বিবি স্বামীর নাম: সেলিম আনসারী বাড়ির নং : n0107 বয়স : 55 লিঙ্গ : মহিলা	ফটো উপলব্ধ	50	WNM2696052	নাম : সেলিম আনসারী পিতার নাম: করিম আনসারী বাড়ির নং : n0107 বয়স : 59 লিঙ্গ : পুরুষ	ফটো উপলব্ধ	51	WNM1772417	নাম : নসিমা বিবি স্বামীর নাম: ডাক্তার আনসারী বাড়ির নং : n0105 বয়স : 40 লিঙ্গ : মহিলা	ফটো উপলব্ধ
52	GPP2312056	নাম : মমেনাবিবি স্বামীর নাম: জলিল আনসারী বাড়ির নং : n0105 বয়স : 45 লিঙ্গ : মহিলা	ফটো উপলব্ধ	53	WNM2145027	নাম : রুস্তম আনসারী পিতার নাম: উকিল আনসারী বাড়ির নং : এন0110 বয়স : 26 লিঙ্গ : পুরুষ	ফটো উপলব্ধ	54	WNM2144871	নাম : জন্নাতুন খাতুন স্বামীর নাম: সমিউল আনসারী বাড়ির নং : নং000 বয়স : 26 লিঙ্গ : মহিলা	ফটো উপলব্ধ
55	WNM2144913	নাম : ইমামুদ্দিন আনসারী পিতার নাম: নেজাম আনসারী বাড়ির নং : এন0000 বয়স : 25 লিঙ্গ : পুরুষ	ফটো উপলব্ধ	56	WNM1112911	নাম : ফারিজা বিবি স্বামীর নাম: আব্দুল গাফফার আনসারী বাড়ির নং : n0116 বয়স : 37 লিঙ্গ : মহিলা	ফটো উপলব্ধ	57	WNM2269173	নাম : আকবর আনসারী পিতার নাম: ইজারত আনসারী বাড়ির নং : n0117 বয়স : 55 লিঙ্গ : পুরুষ	ফটো উপলব্ধ
58	WNM1330166	নাম : যোসিনা বিবি স্বামীর নাম: আলিমুদ্দিন আনসারী বাড়ির নং : n0108 বয়স : 35 লিঙ্গ : মহিলা	ফটো উপলব্ধ	59	WNM2268977	নাম : সুজিমন বিবি স্বামীর নাম: নাসাদ আনসারী বাড়ির নং : n0016 বয়স : 48 লিঙ্গ : মহিলা	ফটো উপলব্ধ	60	GPP2606168	নাম : আলিমুদ্দিন আনসারী পিতার নাম: মকবুল আনসারী বাড়ির নং : n0108 বয়স : 42 লিঙ্গ : পুরুষ	ফটো উপলব্ধ

বিধানসভা নির্বাচনক্ষেত্রের নং, নাম : 245-পাড়া
ভাগ নং, নাম : 1-রামকৃষ্ণপুর, আনসারীপাড়া ও মাহাতপাড়া

61	WNM2144897	নাম : রাজু আনসারী পিতার নাম: নাসাদ আনসারী বাড়ির নং : নং000 বয়স : 25 লিঙ্গ : পুরুষ	ফটো উপলব্ধ	62	WNM2269157	নাম : আসমা বিবি স্বামীর নাম: সামসুদ্দিন আনসারী বাড়ির নং : n0113 বয়স : 55 লিঙ্গ : মহিলা	ফটো উপলব্ধ	63	WNM2269041	নাম : সাইরুন বিবি স্বামীর নাম: হালিম আনসারী বাড়ির নং : n0113 বয়স : 68 লিঙ্গ : মহিলা	ফটো উপলব্ধ
64	GPP2711430	নাম : নসিমা বিবি স্বামীর নাম: সালাউদ্দিন আনসারী বাড়ির নং : n0108 বয়স : 39 লিঙ্গ : মহিলা	ফটো উপলব্ধ	65	WNM2672392	নাম : অসিউদ্দিন আনসারী পিতার নাম: সেজাম আনসারী বাড়ির নং : এন0108 বয়স : 20 লিঙ্গ : পুরুষ	ফটো উপলব্ধ	66	GPP2711372	নাম : ইসরাইল আনসারী পিতার নাম: উকিল আনসারী বাড়ির নং : n0110 বয়স : 42 লিঙ্গ : পুরুষ	ফটো উপলব্ধ
67	WNM2286110	নাম : নাসাদ আনসারী পিতার নাম: সবরতি আনসারী বাড়ির নং : n0016 বয়স : 55 লিঙ্গ : পুরুষ	ফটো উপলব্ধ	68	WNM1456516	নাম : রসুলন বিবি স্বামীর নাম: মহঃ হাসিম আনসারী বাড়ির নং : n0173 বয়স : 37 লিঙ্গ : মহিলা	ফটো উপলব্ধ	69	GPP2606143	নাম : মহঃ হাসিম আনসারী পিতার নাম: মহঃ ইয়াকুব আনসারী বাড়ির নং : n0173 বয়স : 39 লিঙ্গ : পুরুষ	ফটো উপলব্ধ
70	WB/35/240/354153	নাম : মোরিয়াম বিবি স্বামীর নাম: রামজান আনসারী বাড়ির নং : n0173 বয়স : 56 লিঙ্গ : মহিলা	ফটো উপলব্ধ	71	WB/35/240/354098	নাম : রামজান আনসারী পিতার নাম: ইয়াকুব আনসারী বাড়ির নং : n0173 বয়স : 61 লিঙ্গ : পুরুষ	ফটো উপলব্ধ	72	WNM1654417	নাম : রফিক আনসারী পিতার নাম: জাবেদ আলী আনসারী বাড়ির নং : n0172 বয়স : 31 লিঙ্গ : পুরুষ	ফটো উপলব্ধ
73	GPP2499762	নাম : রুকশানা বিবি স্বামীর নাম: সহিদ আনসারী বাড়ির নং : n0172 বয়স : 41 লিঙ্গ : মহিলা	ফটো উপলব্ধ	74	GPP1272814	নাম : সহিদ আনসারী পিতার নাম: জাবেদ আলি আনসারী বাড়ির নং : n0172 বয়স : 49 লিঙ্গ : পুরুষ	ফটো উপলব্ধ	75	WNM2672350	নাম : পারভেজ আনসারী পিতার নাম: সহিদ আনসারী বাড়ির নং : এন0172 বয়স : 20 লিঙ্গ : পুরুষ	ফটো উপলব্ধ
76	WB/35/240/354172	নাম : লাইলুন বিবি স্বামীর নাম: আজিজ আনসারী বাড়ির নং : n0117 বয়স : 53 লিঙ্গ : মহিলা	ফটো উপলব্ধ	77	WB/35/240/354112	নাম : আব্দুল আজিজ আনসারী পিতার নাম: ইজারত আনসারী বাড়ির নং : n0117 বয়স : 58 লিঙ্গ : পুরুষ	ফটো উপলব্ধ	78	WNM2666923	নাম : আব্দুল সুকুর আনসারী পিতার নাম: আব্দুল আজিজ আনসারী বাড়ির নং : এন0117 বয়স : 26 লিঙ্গ : পুরুষ	ফটো উপলব্ধ
79	WNM2666907	নাম : আব্দুল মালিক আনসারী পিতার নাম: আব্দুল আজিজ আনসারী বাড়ির নং : এন0117 বয়স : 25 লিঙ্গ : পুরুষ	ফটো উপলব্ধ	80	WNM1112903	নাম : আব্দুল গাফফার আনসারী পিতার নাম: মহঃ ইজারত আনসারী বাড়ির নং : n0116 বয়স : 39 লিঙ্গ : পুরুষ	ফটো উপলব্ধ	81	GPP2312163	নাম : সারজান বিবি স্বামীর নাম: সাগর বাড়ির নং : n0116 বয়স : 41 লিঙ্গ : মহিলা	ফটো উপলব্ধ
82	WNM1864685	নাম : গুলসান খাতুন স্বামীর নাম: আবদুল জাক্বার আনসারী বাড়ির নং : n0116 বয়স : 30 লিঙ্গ : মহিলা	ফটো উপলব্ধ	83	WNM1330299	নাম : আবদুল জাক্বার আনসারী পিতার নাম: ইজারত আনসারী বাড়ির নং : n0116 বয়স : 35 লিঙ্গ : পুরুষ	ফটো উপলব্ধ	84	GPP2311983	নাম : লতিফন বিবি স্বামীর নাম: মহরম আনসারী বাড়ির নং : n0111 বয়স : 49 লিঙ্গ : মহিলা	ফটো উপলব্ধ
85	WB/35/240/354102	নাম : মহরম আনসারী পিতার নাম: সেখাবত আনসারী বাড়ির নং : n0111 বয়স : 57 লিঙ্গ : পুরুষ	ফটো উপলব্ধ	86	WB/35/240/354255	নাম : জহুরা বিবি স্বামীর নাম: আইনুল আনসারী বাড়ির নং : n0111 বয়স : 56 লিঙ্গ : মহিলা	ফটো উপলব্ধ	87	WB/35/240/354267	নাম : আইনুল আনসারী পিতার নাম: সেখাবত আনসারী বাড়ির নং : n0111 বয়স : 61 লিঙ্গ : পুরুষ	ফটো উপলব্ধ
88	WNM1456433	নাম : রাহফন বিবি স্বামীর নাম: ইসরাইল আনসারী বাড়ির নং : n0110 বয়স : 35 লিঙ্গ : মহিলা	ফটো উপলব্ধ	89	WB/35/240/354498	নাম : ফুলু বিবি স্বামীর নাম: উকিল আনসারী বাড়ির নং : n0110 বয়স : 61 লিঙ্গ : মহিলা	ফটো উপলব্ধ	90	WNM2696045	নাম : উকিল আনসারী পিতার নাম: মকবুল আনসারী বাড়ির নং : n0110 বয়স : 65 লিঙ্গ : পুরুষ	ফটো উপলব্ধ

91 নাম : সামিউল আনসারী পিতার নাম: হাকিম আনসারী বাড়ির নং : n0109 বয়স : 29 লিঙ্গ : পুরুষ	WNM1864677 ফটো উপলব্ধ	92 নাম : আজিমুন বিবি স্বামীর নাম: হাকিম আনসারী বাড়ির নং : n0109 বয়স : 66 লিঙ্গ : মহিলা	WB/35/240/354499 ফটো উপলব্ধ	93 নাম : হাকিম আনসারী পিতার নাম: মকবুল আনসারী বাড়ির নং : n0109 বয়স : 71 লিঙ্গ : পুরুষ	WB/35/240/354355 ফটো উপলব্ধ
94 নাম : তসলিমা বিবি স্বামীর নাম: আলি হুসেন আনসারী বাড়ির নং : n0104 বয়স : 39 লিঙ্গ : মহিলা	GPP2499804 ফটো উপলব্ধ	95 নাম : আব্দুল সত্তার আনসারী পিতার নাম: ইজারত আনসারী বাড়ির নং : n0116 বয়স : 51 লিঙ্গ : পুরুষ	GPP2312155 ফটো উপলব্ধ	96 নাম : কবুলন বিবি স্বামীর নাম: মোবারক আনসারী বাড়ির নং : n0115 বয়স : 52 লিঙ্গ : মহিলা	WB/35/240/354202 ফটো উপলব্ধ
97 নাম : মেরাজ আনসারী পিতার নাম: জামাল আনসারী বাড়ির নং : n0114 বয়স : 31 লিঙ্গ : পুরুষ	WNM1772391 ফটো উপলব্ধ	98 নাম : নুরজাহান বিবি স্বামীর নাম: জামাল আনসারী বাড়ির নং : n0114 বয়স : 56 লিঙ্গ : মহিলা	WB/35/240/354225 ফটো উপলব্ধ	99 নাম : জামাল আনসারী পিতার নাম: ইসুফ আনসারী বাড়ির নং : n0114 বয়স : 61 লিঙ্গ : পুরুষ	WB/35/240/354221 ফটো উপলব্ধ
100 নাম : দরুদীন বিবি স্বামীর নাম: মুস্তাকিন আনসারী বাড়ির নং : n0113 বয়স : 37 লিঙ্গ : মহিলা	WNM0989210 ফটো উপলব্ধ	101 নাম : মুস্তাকিন আনসারী পিতার নাম: হালিম আনসারী বাড়ির নং : n0113 বয়স : 39 লিঙ্গ : পুরুষ	GPP2499770 ফটো উপলব্ধ	102 নাম : আয়েসা বিবি স্বামীর নাম: আবেদিন আনসারী বাড়ির নং : n0104 বয়স : 66 লিঙ্গ : মহিলা	WB/35/240/354312 ফটো উপলব্ধ
103 নাম : আবেদিন আনসারী পিতার নাম: নেহলি আনসারী বাড়ির নং : n0104 বয়স : 71 লিঙ্গ : পুরুষ	WB/35/240/354079 ফটো উপলব্ধ	104 নাম : সজিমুন বিবি খাতুন স্বামীর নাম: তাজুদ্দীন আনসারী বাড়ির নং : নং 52 বয়স : 22 লিঙ্গ : মহিলা	WNM2570802 ফটো উপলব্ধ	105 নাম : জাকির আনসারী পিতার নাম: সবরাতী আনসারী বাড়ির নং : n0016 বয়স : 52 লিঙ্গ : পুরুষ	WNM2269124 ফটো উপলব্ধ
106 নাম : মুস্তাকিন আনসারী পিতার নাম: জাকির আনসারী বাড়ির নং : 135 বয়স : 25 লিঙ্গ : পুরুষ	WNM2689529 ফটো উপলব্ধ	107 নাম : সারুপ আনসারী পিতার নাম: রামজান আনসারী বাড়ির নং : n0173 বয়স : 27 লিঙ্গ : পুরুষ	WNM2079176 ফটো উপলব্ধ	108 নাম : সাজাহান আনসারী পিতার নাম: রামজান আনসারী বাড়ির নং : এন0173 বয়স : 23 লিঙ্গ : পুরুষ	WNM2666865 ফটো উপলব্ধ
109 নাম : জলিল আনসারী পিতার নাম: অক্কেল আনসারী বাড়ির নং : n0105 বয়স : 47 লিঙ্গ : পুরুষ	GPP2312049 ফটো উপলব্ধ	110 নাম : খলিল আনসারী পিতার নাম: অক্কেল আনসারী বাড়ির নং : n0105 বয়স : 56 লিঙ্গ : পুরুষ	WNM2613461 ফটো উপলব্ধ	111 নাম : ডাক্তার আনসারী পিতার নাম: অক্কেল আনসারী বাড়ির নং : n0105 বয়স : 50 লিঙ্গ : পুরুষ	GPP2606150 ফটো উপলব্ধ
112 নাম : দিলখুস আনসারী পিতার নাম: আইনুল আনসারী বাড়ির নং : n0111 বয়স : 28 লিঙ্গ : পুরুষ	WNM2034791 ফটো উপলব্ধ	#2 113 নাম : সাহাবুদ্দিন আনসারী পিতার নাম: সামসুদ্দিন আনসারী বাড়ির নং : n0113 বয়স : 28 লিঙ্গ : পুরুষ	WNM1948272 ফটো উপলব্ধ	114 নাম : আবদুল খালিক আনসারী পিতার নাম: আবদুল আজিজ আনসারী বাড়ির নং : n0116 বয়স : 29 লিঙ্গ : পুরুষ	WNM1989193 ফটো উপলব্ধ
115 নাম : আবদুল রহিম আনসারী পিতার নাম: আবদুল আজিজ আনসারী বাড়ির নং : n0116 বয়স : 29 লিঙ্গ : পুরুষ	WNM1989201 ফটো উপলব্ধ	116 নাম : মোহাম্মদ সাহাবান আনসারী পিতার নাম: আব্দুল সাত্তার আনসারী বাড়ির নং : এন0116 বয়স : 20 লিঙ্গ : পুরুষ	WNM2672400 ফটো উপলব্ধ	117 নাম : আবুজাফর আনসারী পিতার নাম: কুতুবুদ্দিন আনসারী বাড়ির নং : n0201 বয়স : 29 লিঙ্গ : পুরুষ	WNM2034684 ফটো উপলব্ধ
118 নাম : চন্দনা কেবর্ত স্বামীর নাম: পরেশ কেবর্ত বাড়ির নং : এন201 বয়স : 22 লিঙ্গ : মহিলা	WNM2666949 ফটো উপলব্ধ	119 নাম : আবু দরদা আনসারী পিতার নাম: কুতুবুদ্দিন আনসারী বাড়ির নং : n0202 বয়স : 27 লিঙ্গ : পুরুষ	WNM2034692 ফটো উপলব্ধ	120 নাম : তাজ উদ্দিন আনসারী পিতার নাম: নেজাম আনসারী বাড়ির নং : n0203 বয়স : 27 লিঙ্গ : পুরুষ	WNM2034700 ফটো উপলব্ধ

বিধানসভা নির্বাচনক্ষেত্রের নং, নাম : 245-পাড়া
ভাগ নং, নাম : 1-রামকৃষ্ণপুর, আনসারীপাড়া ও মাহাতপাড়া

121	WNM2034767	ফটো উপলব্ধ	122	WNM2645661	ফটো উপলব্ধ	123	WNM2649648	ফটো উপলব্ধ
নাম : দিলজান আনসারী পিতার নাম: মাহরম আনসারী বাড়ির নং : n0111 বয়স : 27 লিঙ্গ : পুরুষ			নাম : তাসিম ফাতেমা পিতার নাম: দিলখুস আনসারী বাড়ির নং : এন0111 বয়স : 24 লিঙ্গ : পুরুষ			নাম : আজারউদ্দিন আনসারী পিতার নাম: গিয়াসউদ্দিন আনসারী বাড়ির নং : এন0107 বয়স : 27 লিঙ্গ : পুরুষ		
124	WNM2655900	ফটো উপলব্ধ	125	WNM2144962	ফটো উপলব্ধ	126	WNM2672434	ফটো উপলব্ধ
নাম : ইনুশ আনসারী পিতার নাম: সেলিম আনসারী বাড়ির নং : এন0107 বয়স : 21 লিঙ্গ : পুরুষ			নাম : গোলাম মুস্তাফা আনসারী পিতার নাম: মোবারক আনসারী বাড়ির নং : এন0000 বয়স : 26 লিঙ্গ : পুরুষ			নাম : বেলাল আনসারী পিতার নাম: মোবারক আনসারী বাড়ির নং : এন0115 বয়স : 22 লিঙ্গ : পুরুষ		
127	WNM2672319	ফটো উপলব্ধ	128	WNM2672335	ফটো উপলব্ধ	129	WNM2034825	ফটো উপলব্ধ
নাম : হুসেন আনসারী পিতার নাম: মোবারক আনসারী বাড়ির নং : এন0115 বয়স : 20 লিঙ্গ : পুরুষ			নাম : হাসেন আনসারী পিতার নাম: মোবারক আনসারী বাড়ির নং : এন0115 বয়স : 20 লিঙ্গ : পুরুষ			নাম : দীনবন্ধু কর্মকার পিতার নাম: উপাসী কর্মকার বাড়ির নং : n0026 বয়স : 27 লিঙ্গ : পুরুষ		
130	WNM2035004	ফটো উপলব্ধ	131	WB/35/240/354699	ফটো উপলব্ধ	132	WB/35/240/354380	ফটো উপলব্ধ
নাম : ডাক্তার কর্মকার পিতার নাম: অকলু কর্মকার বাড়ির নং : n0019 বয়স : 28 লিঙ্গ : পুরুষ			নাম : গুহিরাম কর্মকার পিতার নাম: সঞ্জতি কর্মকার বাড়ির নং : n0029 বয়স : 59 লিঙ্গ : পুরুষ			নাম : ললিত কর্মকার পিতার নাম: উপায় কর্মকার বাড়ির নং : n0022 বয়স : 53 লিঙ্গ : পুরুষ		
133	WNM2696060	ফটো উপলব্ধ	134	GPP2767416	ফটো উপলব্ধ	135	GPP2767408	ফটো উপলব্ধ
নাম : ভানু কর্মকার স্বামীর নাম: রঞ্জিত কর্মকার বাড়ির নং : n0024 বয়স : 61 লিঙ্গ : মহিলা			নাম : সারথী কর্মকার স্বামীর নাম: সুনিল কর্মকার বাড়ির নং : n0023 বয়স : 36 লিঙ্গ : মহিলা			নাম : নিয়তি কর্মকার স্বামীর নাম: সিপাহী কর্মকার বাড়ির নং : n0023 বয়স : 39 লিঙ্গ : মহিলা		
136	WNM1557826	ফটো উপলব্ধ	137	GPP2767465	ফটো উপলব্ধ	138	WB/35/240/354579	ফটো উপলব্ধ
নাম : জীতেন কর্মকার পিতার নাম: সুফল কর্মকার বাড়ির নং : n0023 বয়স : 33 লিঙ্গ : পুরুষ			নাম : সুনীল কর্মকার পিতার নাম: সুফল কর্মকার বাড়ির নং : n0023 বয়স : 40 লিঙ্গ : পুরুষ			নাম : সিপাহী কর্মকার পিতার নাম: সুফল কর্মকার বাড়ির নং : n0023 বয়স : 51 লিঙ্গ : পুরুষ		
139	GPP2312221	ফটো উপলব্ধ	140	WB/35/240/354432	ফটো উপলব্ধ	141	WNM0683995	ফটো উপলব্ধ
নাম : নিয়তী কর্মকার স্বামীর নাম: গুহিরাম কর্মকার বাড়ির নং : n0029 বয়স : 59 লিঙ্গ : মহিলা			নাম : সৃষ্টিধর কর্মকার পিতার নাম: পরিতোষ কর্মকার বাড়ির নং : n0028 বয়স : 63 লিঙ্গ : পুরুষ			নাম : বর্ণা কর্মকার স্বামীর নাম: বলরাম কর্মকার বাড়ির নং : n0027 বয়স : 37 লিঙ্গ : মহিলা		
142	GPP2767432	ফটো উপলব্ধ	143	GPP2711521	ফটো উপলব্ধ	144	GPP2711539	ফটো উপলব্ধ
নাম : নমিতা কর্মকার স্বামীর নাম: বংশী কর্মকার বাড়ির নং : n0027 বয়স : 38 লিঙ্গ : মহিলা			নাম : বলরাম কর্মকার পিতার নাম: রসরাজ কর্মকার বাড়ির নং : n0027 বয়স : 39 লিঙ্গ : পুরুষ			নাম : বীরু কর্মকার পিতার নাম: রামেশ্বর কর্মকার বাড়ির নং : n0020 বয়স : 39 লিঙ্গ : পুরুষ		
145	WB/35/240/354372	ফটো উপলব্ধ	146	WB/35/240/354592	ফটো উপলব্ধ	147	WNM1557792	ফটো উপলব্ধ
নাম : আঁকুরী কর্মকার স্বামীর নাম: ধীরেন কর্মকার বাড়ির নং : n0020 বয়স : 56 লিঙ্গ : মহিলা			নাম : ধীরেন কর্মকার পিতার নাম: বরি কর্মকার বাড়ির নং : n0020 বয়স : 61 লিঙ্গ : পুরুষ			নাম : রাজেশ কর্মকার পিতার নাম: রামেশ্বর কর্মকার বাড়ির নং : n0020 বয়স : 34 লিঙ্গ : পুরুষ		
148	WB/35/240/354187	ফটো উপলব্ধ	149	WB/35/240/354207	ফটো উপলব্ধ	150	GPP2767440	ফটো উপলব্ধ
নাম : হিরু কর্মকার পিতার নাম: রামেশ্বর কর্মকার বাড়ির নং : n0020 বয়স : 49 লিঙ্গ : পুরুষ			নাম : মুটু কর্মকার স্বামীর নাম: রামেশ্বর কর্মকার বাড়ির নং : n0020 বয়স : 66 লিঙ্গ : মহিলা			নাম : আশা কর্মকার স্বামীর নাম: বীরবল কর্মকার বাড়ির নং : n0019 বয়স : 37 লিঙ্গ : মহিলা		



বিধানসভা নির্বাচনকেন্দ্রের নং, নাম : 245-পাড়া
ভাগ নং, নাম : 1-রামকৃষ্ণপুর, আনসারীপাড়া ও মাহাতপাড়া

151	GPP2711513	নাম : মীরা কর্মকার স্বামীর নাম: নয়ন কর্মকার বাড়ির নং : n0019 বয়স : 39 লিঙ্গ : মহিলা	ফটো উপলব্ধ	152	WNM2433605	নাম : সুন্দরা মাহাত স্বামীর নাম: ভজন চন্দ্র মাহাত বাড়ির নং : এন021 বয়স : 31 লিঙ্গ : মহিলা	ফটো উপলব্ধ	153	WNM2321081	নাম : বাসুদেব কর্মকার পিতার নাম: ফকির কর্মকার বাড়ির নং : N001 বয়স : 75 লিঙ্গ : পুরুষ	ফটো উপলব্ধ
154	WNM2145068	নাম : চন্দনা কর্মকার স্বামীর নাম: উত্তম কর্মকার বাড়ির নং : n0024 বয়স : 25 লিঙ্গ : মহিলা	ফটো উপলব্ধ	155	WNM2145001	নাম : মামনি বাউরী স্বামীর নাম: মুকেশ বাউরী বাড়ির নং : এন0000 বয়স : 32 লিঙ্গ : মহিলা	ফটো উপলব্ধ	156	WNM2434256	নাম : আল্লা কৈবর্ত স্বামীর নাম: ধীরেন কৈবর্ত বাড়ির নং : এন0029 বয়স : 37 লিঙ্গ : মহিলা	ফটো উপলব্ধ
157	WNM2433761	নাম : চিত্তামণি মাহাত স্বামীর নাম: চঞ্চল মাহাত বাড়ির নং : এন0024 বয়স : 25 লিঙ্গ : মহিলা	ফটো উপলব্ধ	158	GPP2499838	নাম : মুকেশ বাউরী পিতার নাম: কালাচাঁদ বাউরী বাড়ির নং : n0020 বয়স : 41 লিঙ্গ : পুরুষ	ফটো উপলব্ধ	159	WNM2486546	নাম : আসমা খাতুন স্বামীর নাম: দীনাঞ্জন আনসারী বাড়ির নং : নং022 বয়স : 24 লিঙ্গ : মহিলা	ফটো উপলব্ধ
160	WNM2487866	নাম : প্রতিমা মাহাত স্বামীর নাম: নটবর মাহাত বাড়ির নং : নং022 বয়স : 26 লিঙ্গ : মহিলা	ফটো উপলব্ধ	161	WNM2486470	নাম : নীলিমা মাহাত স্বামীর নাম: নির্মল চন্দ্র মাহাত বাড়ির নং : নং021 বয়স : 30 লিঙ্গ : মহিলা	ফটো উপলব্ধ	162	WNM0683888	নাম : মনোরঞ্জন কর্মকার পিতার নাম: উপাসী কর্মকার বাড়ির নং : n0026 বয়স : 38 লিঙ্গ : পুরুষ	ফটো উপলব্ধ
163	WB/35/240/354219	নাম : রসরাজ কর্মকার পিতার নাম: লধাই কর্মকার বাড়ির নং : n0027 বয়স : 76 লিঙ্গ : পুরুষ	ফটো উপলব্ধ	164	WB/35/240/354193	নাম : সুলোচনা কর্মকার স্বামীর নাম: রসরাজ কর্মকার বাড়ির নং : n0027 বয়স : 71 লিঙ্গ : মহিলা	ফটো উপলব্ধ	165	GPP2767481	নাম : বংশী কর্মকার পিতার নাম: রসরাজ কর্মকার বাড়ির নং : n0027 বয়স : 42 লিঙ্গ : পুরুষ	ফটো উপলব্ধ
166	WNM0684043	নাম : উপাসী কর্মকার স্বামীর নাম: আকুল কর্মকার বাড়ির নং : n0019 বয়স : 40 লিঙ্গ : মহিলা	ফটো উপলব্ধ	167	WNM1654540	নাম : নয়ন কর্মকার পিতার নাম: ছুটি কর্মকার বাড়ির নং : n0019 বয়স : 43 লিঙ্গ : পুরুষ	ফটো উপলব্ধ	168	WB/35/240/354188	নাম : বিরবল কর্মকার পিতার নাম: ছুটি কর্মকার বাড়ির নং : n0019 বয়স : 49 লিঙ্গ : পুরুষ	ফটো উপলব্ধ
169	WB/35/240/354687	নাম : আকলু কর্মকার পিতার নাম: ছুটি কর্মকার বাড়ির নং : n0019 বয়স : 59 লিঙ্গ : পুরুষ	ফটো উপলব্ধ	170	WNM1557834	নাম : তাপসী কর্মকার স্বামীর নাম: বীরু কর্মকার বাড়ির নং : n0020 বয়স : 33 লিঙ্গ : মহিলা	ফটো উপলব্ধ	171	WB/35/240/354258	নাম : ডিংলী কর্মকার স্বামীর নাম: উপাই কর্মকার বাড়ির নং : n0022 বয়স : 81 লিঙ্গ : মহিলা	ফটো উপলব্ধ
172	WB/35/240/354300	নাম : অমৃত কর্মকার পিতার নাম: উপাই কর্মকার বাড়ির নং : n0022 বয়স : 63 লিঙ্গ : পুরুষ	ফটো উপলব্ধ	173	GPP2312213	নাম : প্রতিমা কর্মকার স্বামীর নাম: অমৃত কর্মকার বাড়ির নং : n0022 বয়স : 42 লিঙ্গ : মহিলা	ফটো উপলব্ধ	174	GPP1325224	নাম : নিতা কর্মকার স্বামীর নাম: ললিত কর্মকার বাড়ির নং : n0022 বয়স : 59 লিঙ্গ : মহিলা	ফটো উপলব্ধ
175	WNM2644045	নাম : রাজদীপ মাহাত পিতার নাম: উজ্জল কুমার মাহাত বাড়ির নং : এন0162 বয়স : 20 লিঙ্গ : পুরুষ	ফটো উপলব্ধ	176	WB/35/240/354236	নাম : সরলা কর্মকার স্বামীর নাম: সুফল কর্মকার বাড়ির নং : n0023 বয়স : 76 লিঙ্গ : মহিলা	ফটো উপলব্ধ	177	WNM2321024	নাম : গোলাপী কর্মকার স্বামীর নাম: বাসুদেব কর্মকার বাড়ির নং : N001 বয়স : 70 লিঙ্গ : মহিলা	ফটো উপলব্ধ
178	WNM1330190	নাম : উত্তম কর্মকার পিতার নাম: রঞ্জিত কর্মকার বাড়ির নং : n0024 বয়স : 36 লিঙ্গ : পুরুষ	ফটো উপলব্ধ	179	WNM1557818	নাম : গৌতম কর্মকার পিতার নাম: রঞ্জিত কর্মকার বাড়ির নং : n0024 বয়স : 33 লিঙ্গ : পুরুষ	ফটো উপলব্ধ	180	GPP2499820	নাম : আলোচনা কর্মকার পিতার নাম: নেপাল কর্মকার বাড়ির নং : n0024 বয়স : 39 লিঙ্গ : মহিলা	ফটো উপলব্ধ



181	WB/35/240/354235	WNM1557800	182	WNM1557800	183	WNM2144830
নাম : যমুনা কর্মকার স্বামীর নাম: উপাসী কর্মকার বাড়ির নং : n0026 বয়স : 66 লিঙ্গ : মহিলা	ফটো উপলব্ধ	নাম : প্রতিমা কর্মকার স্বামীর নাম: যমুনা কর্মকার বাড়ির নং : n0026 বয়স : 40 লিঙ্গ : মহিলা	ফটো উপলব্ধ	নাম : সন্তা কর্মকার স্বামীর নাম: রাজেশ কর্মকার বাড়ির নং : নং000 বয়স : 25 লিঙ্গ : মহিলা	ফটো উপলব্ধ	ফটো উপলব্ধ
184	WNM2487759	WNM2510121	185	WNM2510121	186	WNM2144889
নাম : টুম্পা মাহাত স্বামীর নাম: সংগ্রাম মাহাত বাড়ির নং : নং024 বয়স : 24 লিঙ্গ : মহিলা	ফটো উপলব্ধ	নাম : বন্দু কেবর্ত পিতার নাম: গোপাল কেবর্ত বাড়ির নং : 054 বয়স : 25 লিঙ্গ : পুরুষ	ফটো উপলব্ধ	নাম : অক্ষয় কেবর্ত পিতার নাম: মোহন কেবর্ত বাড়ির নং : নং000 বয়স : 27 লিঙ্গ : পুরুষ	ফটো উপলব্ধ	ফটো উপলব্ধ
187	WNM0684076	WNM2321842	188	WNM2321842	189	WNM2433795
নাম : অস্বাবতী কেবর্ত স্বামীর নাম: লোটন কেবর্ত বাড়ির নং : n0197 বয়স : 39 লিঙ্গ : মহিলা	ফটো উপলব্ধ	নাম : সন্দীপ কেবর্ত পিতার নাম: সাধন কেবর্ত বাড়ির নং : N001 বয়স : 25 লিঙ্গ : পুরুষ	ফটো উপলব্ধ	নাম : তারামণি কেবর্ত স্বামীর নাম: নিরু কেবর্ত বাড়ির নং : এন.0036 বয়স : 26 লিঙ্গ : মহিলা	ফটো উপলব্ধ	ফটো উপলব্ধ
190	GPP2312312	WB/35/240/354458	191	WB/35/240/354458	192	GPP1273176
নাম : সুসারী কেবর্ত স্বামীর নাম: নিমাই কেবর্ত বাড়ির নং : n0123 বয়স : 47 লিঙ্গ : মহিলা	ফটো উপলব্ধ	নাম : গোপাল কেবর্ত পিতার নাম: দুলাল কেবর্ত বাড়ির নং : n0131 বয়স : 53 লিঙ্গ : পুরুষ	ফটো উপলব্ধ	নাম : মঞ্জুরা বালা কেবর্ত স্বামীর নাম: গোপাল কেবর্ত বাড়ির নং : n0131 বয়স : 46 লিঙ্গ : মহিলা	ফটো উপলব্ধ	ফটো উপলব্ধ
193	WNM0989228	WNM2035046	194	WNM2035046	195	WNM2570729
নাম : রাজীব কেবর্ত পিতার নাম: দুলাল কেবর্ত বাড়ির নং : n0131 বয়স : 37 লিঙ্গ : পুরুষ	ফটো উপলব্ধ	নাম : সান্তনা কেবর্ত স্বামীর নাম: কালু কেবর্ত বাড়ির নং : n0124 বয়স : 31 লিঙ্গ : মহিলা	ফটো উপলব্ধ	নাম : সবিতা কেবর্ত পিতার নাম: গোবিন্দ কেবর্ত বাড়ির নং : নং 56 বয়স : 31 লিঙ্গ : মহিলা	ফটো উপলব্ধ	ফটো উপলব্ধ
196	WNM2570778	GPP1273374	197	GPP1273374	198	GPP2312304
নাম : তপতী কেবর্ত স্বামীর নাম: কার্তিক কেবর্ত বাড়ির নং : নং 53 বয়স : 35 লিঙ্গ : মহিলা	ফটো উপলব্ধ	নাম : লালমোহন কেবর্ত পিতার নাম: ছল্লাল কেবর্ত বাড়ির নং : n0132 বয়স : 46 লিঙ্গ : পুরুষ	ফটো উপলব্ধ	নাম : নিমাই কেবর্ত পিতার নাম: ঈশান কেবর্ত বাড়ির নং : n0123 বয়স : 49 লিঙ্গ : পুরুষ	ফটো উপলব্ধ	ফটো উপলব্ধ
199	WNM2145043	WNM2145019	200	WNM2145019	201	WNM2577377
নাম : আকাশ কেবর্ত পিতার নাম: আনন্দ কেবর্ত বাড়ির নং : n0093 বয়স : 25 লিঙ্গ : পুরুষ	ফটো উপলব্ধ	নাম : সুভাষ কেবর্ত পিতার নাম: মদন কেবর্ত বাড়ির নং : এন0000 বয়স : 25 লিঙ্গ : পুরুষ	ফটো উপলব্ধ	নাম : রিঙ্কু কেবর্ত স্বামীর নাম: রাজিব কেবর্ত বাড়ির নং : নং 52 বয়স : 26 লিঙ্গ : মহিলা	ফটো উপলব্ধ	ফটো উপলব্ধ
202	WNM2577336	WB/35/240/354154	203	WB/35/240/354154	204	WB/35/240/354633
নাম : প্রিয়া কেবর্ত স্বামীর নাম: সঞ্জয় কেবর্ত বাড়ির নং : নং 53 বয়স : 25 লিঙ্গ : মহিলা	ফটো উপলব্ধ	নাম : ভানুমতি কেবর্ত স্বামীর নাম: জগন্নাথ কেবর্ত বাড়ির নং : n0124 বয়স : 66 লিঙ্গ : মহিলা	ফটো উপলব্ধ	নাম : গোবিন্দ কেবর্ত পিতার নাম: অবিনাশ কেবর্ত বাড়ির নং : n0124 বয়স : 69 লিঙ্গ : পুরুষ	ফটো উপলব্ধ	ফটো উপলব্ধ
205	WB/35/240/354500	WB/35/240/354361	206	WB/35/240/354361	207	WB/35/240/354376
নাম : পরীবালা কেবর্ত স্বামীর নাম: গোবিন্দ কেবর্ত বাড়ির নং : n0124 বয়স : 64 লিঙ্গ : মহিলা	ফটো উপলব্ধ	নাম : কালু কেবর্ত পিতার নাম: অবিনাশ কেবর্ত বাড়ির নং : n0124 বয়স : 61 লিঙ্গ : পুরুষ	ফটো উপলব্ধ	নাম : গোরচাঁদ কেবর্ত পিতার নাম: অবিনাশ কেবর্ত বাড়ির নং : n0124 বয়স : 51 লিঙ্গ : পুরুষ	ফটো উপলব্ধ	ফটো উপলব্ধ
208	GPP1272830	WNM0684530	209	WNM0684530	210	WNM1456144
নাম : তিতালীবালা কেবর্ত স্বামীর নাম: গোরচাঁদ কেবর্ত বাড়ির নং : n0124 বয়স : 47 লিঙ্গ : মহিলা	ফটো উপলব্ধ	নাম : রাজু কেবর্ত পিতার নাম: জগন্নাথ কেবর্ত বাড়ির নং : n0124 বয়স : 39 লিঙ্গ : পুরুষ	ফটো উপলব্ধ	নাম : কুড়ানী কেবর্ত স্বামীর নাম: রাজু কেবর্ত বাড়ির নং : n0124 বয়স : 36 লিঙ্গ : মহিলা	ফটো উপলব্ধ	ফটো উপলব্ধ



বিধানসভা নির্বাচনক্ষেত্রের নং, নাম : 245-পাড়া
ভাগ নং, নাম : 1-রামকৃষ্ণপুর, আনসারীপাড়া ও মাহাতপাড়া

211	WNM0684555	ফটো উপলব্ধ	212	WNM1654557	ফটো উপলব্ধ	213	WNM1654300	ফটো উপলব্ধ
নাম : ভাদু কৈবর্ত স্বামীর নাম: গোরচাঁদ কৈবর্ত বাড়ির নং : n0124 বয়স : 37 লিঙ্গ : মহিলা			নাম : অজয় কৈবর্ত পিতার নাম: জগন্নাথ কৈবর্ত বাড়ির নং : n0124 বয়স : 34 লিঙ্গ : পুরুষ			নাম : নমিতা কৈবর্ত স্বামীর নাম: অজয় কৈবর্ত বাড়ির নং : n0124 বয়স : 33 লিঙ্গ : মহিলা		
214	WB/35/240/354433	ফটো উপলব্ধ	215	WB/35/240/354375	ফটো উপলব্ধ	216	WB/35/240/354625	ফটো উপলব্ধ
নাম : মধু কৈবর্ত পিতার নাম: ছুটু কৈবর্ত বাড়ির নং : n0127 বয়স : 66 লিঙ্গ : পুরুষ			নাম : বগলা কৈবর্ত স্বামীর নাম: মধু কৈবর্ত বাড়ির নং : n0127 বয়স : 63 লিঙ্গ : মহিলা			নাম : সন্তোষ কৈবর্ত পিতার নাম: ছুটু কৈবর্ত বাড়ির নং : n0127 বয়স : 60 লিঙ্গ : পুরুষ		
217	GPP1272848	ফটো উপলব্ধ	218	GPP1274299	ফটো উপলব্ধ	219	GPP2312429	ফটো উপলব্ধ
নাম : সাবিত্রী কৈবর্ত স্বামীর নাম: সন্তোষ কৈবর্ত বাড়ির নং : n0127 বয়স : 56 লিঙ্গ : মহিলা			নাম : জগদীশ কৈবর্ত পিতার নাম: ছুটু কৈবর্ত বাড়ির নং : n0127 বয়স : 51 লিঙ্গ : পুরুষ			নাম : জ্যোৎস্না বালা কৈবর্ত স্বামীর নাম: জগদীশ কৈবর্ত বাড়ির নং : n0127 বয়স : 45 লিঙ্গ : মহিলা		
220	WNM2655678	ফটো উপলব্ধ	221	WNM2655702	ফটো উপলব্ধ	222	GPP1916345	ফটো উপলব্ধ
নাম : রঞ্জিত কৈবর্ত পিতার নাম: জগদীশ কৈবর্ত বাড়ির নং : এন0127 বয়স : 24 লিঙ্গ : পুরুষ			নাম : ভোলানাথ কৈবর্ত পিতার নাম: সন্তোষ কৈবর্ত বাড়ির নং : এন0127 বয়স : 22 লিঙ্গ : পুরুষ			নাম : ভীম কৈবর্ত পিতার নাম: হীরলাল কৈবর্ত বাড়ির নং : n0129 বয়স : 66 লিঙ্গ : পুরুষ		
223	WB/35/240/354663	ফটো উপলব্ধ	224	WNM1864719	ফটো উপলব্ধ	225	WNM2644086	ফটো উপলব্ধ
নাম : তুলসী কৈবর্ত স্বামীর নাম: ভীম কৈবর্ত বাড়ির নং : n0129 বয়স : 61 লিঙ্গ : মহিলা			নাম : গৌড় কৈবর্ত পিতার নাম: ভীম কৈবর্ত বাড়ির নং : n0129 বয়স : 29 লিঙ্গ : পুরুষ			নাম : মামণি কৈবর্ত স্বামীর নাম: গৌড় কৈবর্ত বাড়ির নং : এন0129 বয়স : 23 লিঙ্গ : মহিলা		
226	WB/35/240/354704	ফটো উপলব্ধ	227	WB/35/240/354551	ফটো উপলব্ধ	228	WNM0684589	ফটো উপলব্ধ
নাম : হারু কৈবর্ত পিতার নাম: কোকিল কৈবর্ত বাড়ির নং : n0134 বয়স : 66 লিঙ্গ : পুরুষ			নাম : গান্ধারী কৈবর্ত স্বামীর নাম: হারু কৈবর্ত বাড়ির নং : n0134 বয়স : 61 লিঙ্গ : মহিলা			নাম : উত্তম কুমার কৈবর্ত পিতার নাম: হারু কৈবর্ত বাড়ির নং : n0134 বয়স : 37 লিঙ্গ : পুরুষ		
229	WNM1654185	ফটো উপলব্ধ	230	WNM1654193	ফটো উপলব্ধ	231	WNM1654102	ফটো উপলব্ধ
নাম : ধীরেন কৈবর্ত পিতার নাম: হারু কৈবর্ত বাড়ির নং : n0134 বয়স : 35 লিঙ্গ : পুরুষ			নাম : নীরু কৈবর্ত পিতার নাম: হারু কৈবর্ত বাড়ির নং : n0134 বয়স : 33 লিঙ্গ : পুরুষ			নাম : শকুন্তলা কৈবর্ত স্বামীর নাম: উত্তম কৈবর্ত বাড়ির নং : n0134 বয়স : 35 লিঙ্গ : মহিলা		
232	GPP2711588	ফটো উপলব্ধ	233	GPP1273424	ফটো উপলব্ধ	234	WNM1654201	ফটো উপলব্ধ
নাম : মেঘনাথ কৈবর্ত পিতার নাম: উপাসী কৈবর্ত বাড়ির নং : n0136 বয়স : 37 লিঙ্গ : পুরুষ			নাম : পাতুলা কৈবর্ত স্বামীর নাম: অনাদি কৈবর্ত বাড়ির নং : n0136 বয়স : 45 লিঙ্গ : মহিলা			নাম : উর্মিলা কৈবর্ত স্বামীর নাম: পশুপতি কৈবর্ত বাড়ির নং : n0136 বয়স : 37 লিঙ্গ : মহিলা		
235	WNM1654524	ফটো উপলব্ধ	236	WB/35/240/354595	ফটো উপলব্ধ	237	GPP2312395	ফটো উপলব্ধ
নাম : শকুন্তলা কৈবর্ত স্বামীর নাম: মেঘনাদ কৈবর্ত বাড়ির নং : n0136 বয়স : 33 লিঙ্গ : মহিলা			নাম : গীতা কৈবর্ত স্বামীর নাম: অনিল কৈবর্ত বাড়ির নং : n0138 বয়স : 66 লিঙ্গ : মহিলা			নাম : আকালী কৈবর্ত পিতার নাম: অনিল কৈবর্ত বাড়ির নং : n0138 বয়স : 49 লিঙ্গ : পুরুষ		
238	GPP2312403	ফটো উপলব্ধ	239	GPP2312411	ফটো উপলব্ধ	240	GPP2711596	ফটো উপলব্ধ
নাম : সুমিত্রা কৈবর্ত স্বামীর নাম: আকালি কৈবর্ত বাড়ির নং : n0138 বয়স : 47 লিঙ্গ : মহিলা			নাম : প্রভাস কৈবর্ত পিতার নাম: অনিল কৈবর্ত বাড়ির নং : n0138 বয়স : 46 লিঙ্গ : পুরুষ			নাম : জ্যোৎস্না কৈবর্ত স্বামীর নাম: প্রভাস কৈবর্ত বাড়ির নং : n0138 বয়স : 39 লিঙ্গ : মহিলা		



বিধানসভা নির্বাচনক্ষেত্রের নং, নাম : 245-পাড়া
ভাগ নং, নাম : 1-রামকৃষ্ণপুর, আনসারীপাড়া ও মাহাতপাড়া

241 নাম : সুসোচনা কৈবর্ত স্বামীর নাম: যতি কৈবর্ত বাড়ির নং : n0195 বয়স : 76 লিঙ্গ : মহিলা	GPP2605517 ফটো উপলব্ধ	242 নাম : সুসারী কৈবর্ত স্বামীর নাম: সমর কৈবর্ত বাড়ির নং : n0128 বয়স : 64 লিঙ্গ : মহিলা	GPP1916360 ফটো উপলব্ধ	243 নাম : রাম কৈবর্ত পিতার নাম: সমর কৈবর্ত বাড়ির নং : n0128 বয়স : 30 লিঙ্গ : পুরুষ	WNM1864727 ফটো উপলব্ধ
244 নাম : রেবি কৈবর্ত স্বামীর নাম: দুলাল কৈবর্ত বাড়ির নং : n0131 বয়স : 74 লিঙ্গ : মহিলা	WNM0684365 ফটো উপলব্ধ	245 নাম : লোটন কৈবর্ত পিতার নাম: দুলাল কৈবর্ত বাড়ির নং : n0131 বয়স : 46 লিঙ্গ : মহিলা	GPP1273689 ফটো উপলব্ধ	246 নাম : মুনাল কৈবর্ত পিতার নাম: দুলাল কৈবর্ত বাড়ির নং : n0131 বয়স : 39 লিঙ্গ : পুরুষ	GPP2711570 ফটো উপলব্ধ
247 নাম : কার্তিক কৈবর্ত পিতার নাম: দুলাল কৈবর্ত বাড়ির নং : n0131 বয়স : 38 লিঙ্গ : পুরুষ	WNM1112929 ফটো উপলব্ধ	248 নাম : মুকুলা কৈবর্ত স্বামীর নাম: মুনাল কৈবর্ত বাড়ির নং : n0131 বয়স : 38 লিঙ্গ : মহিলা	WNM0684381 ফটো উপলব্ধ	249 নাম : ভারতীবালা কৈবর্ত স্বামীর নাম: হুলাল কৈবর্ত বাড়ির নং : n0132 বয়স : 64 লিঙ্গ : মহিলা	WB/35/240/354552 ফটো উপলব্ধ
250 নাম : সঞ্জয় কৈবর্ত পিতার নাম: হুলাল কৈবর্ত বাড়ির নং : n0132 বয়স : 31 লিঙ্গ : পুরুষ	WNM1654276 ফটো উপলব্ধ	251 নাম : গনেশ কৈবর্ত পিতার নাম: হুলাল কৈবর্ত বাড়ির নং : n0132 বয়স : 36 লিঙ্গ : পুরুষ	WNM1330323 ফটো উপলব্ধ	252 নাম : অঞ্জনা কৈবর্ত স্বামীর নাম: গণেশ কৈবর্ত বাড়ির নং : n0132 বয়স : 34 লিঙ্গ : মহিলা	WNM1654268 ফটো উপলব্ধ
253 নাম : বিঘকাবালা কৈবর্ত স্বামীর নাম: নেপাল কৈবর্ত বাড়ির নং : n0133 বয়স : 58 লিঙ্গ : মহিলা	WNM2679413 ফটো উপলব্ধ	254 নাম : রামপদ কৈবর্ত পিতার নাম: নেপাল কৈবর্ত বাড়ির নং : n0133 বয়স : 42 লিঙ্গ : পুরুষ	GPP1917525 ফটো উপলব্ধ	255 নাম : আল্পনা কৈবর্ত স্বামীর নাম: রামপদ কৈবর্ত বাড়ির নং : n0133 বয়স : 41 লিঙ্গ : মহিলা	GPP2312270 ফটো উপলব্ধ
256 নাম : মিলন কৈবর্ত পিতার নাম: নেপাল কৈবর্ত বাড়ির নং : n0133 বয়স : 41 লিঙ্গ : পুরুষ	GPP2312288 ফটো উপলব্ধ	257 নাম : প্রকাশ কৈবর্ত পিতার নাম: নেপাল কৈবর্ত বাড়ির নং : n0133 বয়স : 37 লিঙ্গ : পুরুষ	GPP2711562 ফটো উপলব্ধ	258 নাম : সুমিত্রা কৈবর্ত স্বামীর নাম: প্রকাশ কৈবর্ত বাড়ির নং : n0133 বয়স : 37 লিঙ্গ : মহিলা	GPP2767507 ফটো উপলব্ধ
259 নাম : জয়দেব কৈবর্ত পিতার নাম: নেপাল কৈবর্ত বাড়ির নং : n0133 বয়স : 37 লিঙ্গ : পুরুষ	WNM0684084 ফটো উপলব্ধ	260 নাম : মালা কৈবর্ত স্বামীর নাম: দিলীপ কৈবর্ত বাড়ির নং : নং 39 বয়স : 25 লিঙ্গ : মহিলা	WNM2579290 ফটো উপলব্ধ	261 নাম : কিরিটি কৈবর্ত পিতার নাম: কৃষ্ণ কৈবর্ত বাড়ির নং : নং 115 বয়স : 26 লিঙ্গ : পুরুষ	WNM2552990 ফটো উপলব্ধ
262 নাম : টুম্পা কৈবর্ত স্বামীর নাম: সুদান কৈবর্ত বাড়ির নং : নং 52 বয়স : 24 লিঙ্গ : মহিলা	WNM2570927 ফটো উপলব্ধ	263 নাম : তুলসী কৈবর্ত স্বামীর নাম: জয়দেব কৈবর্ত বাড়ির নং : n0133 বয়স : 28 লিঙ্গ : মহিলা	WNM2034957 ফটো উপলব্ধ	264 নাম : বন্দনা কৈবর্ত পিতার নাম: গোবিন্দ কৈবর্ত বাড়ির নং : n0124 বয়স : 31 লিঙ্গ : মহিলা	WNM2034973 ফটো উপলব্ধ
265 নাম : মালা কৈবর্ত স্বামীর নাম: উদয় কৈবর্ত বাড়ির নং : n0121 বয়স : 28 লিঙ্গ : মহিলা	WNM2035012 ফটো উপলব্ধ	266 নাম : শ্রাবন কৈবর্ত পিতার নাম: গোবিন্দ কৈবর্ত বাড়ির নং : n0124 বয়স : 26 লিঙ্গ : পুরুষ	WNM2145076 ফটো উপলব্ধ	267 নাম : রাজ কৈবর্ত পিতার নাম: দিবাকর কৈবর্ত বাড়ির নং : n0138 বয়স : 28 লিঙ্গ : পুরুষ	WNM1989243 ফটো উপলব্ধ
268 নাম : দিলীপ কৈবর্ত পিতার নাম: কৃষ্ণ কৈবর্ত বাড়ির নং : n0137 বয়স : 29 লিঙ্গ : পুরুষ	WNM1864800 ফটো উপলব্ধ	269 নাম : অম্বিকা কৈবর্ত স্বামীর নাম: রাজ কৈবর্ত বাড়ির নং : n0137 বয়স : 33 লিঙ্গ : মহিলা	WNM1654227 ফটো উপলব্ধ	270 নাম : রিংকু কৈবর্ত স্বামীর নাম: বিষ্ণু কৈবর্ত বাড়ির নং : n0137 বয়স : 42 লিঙ্গ : মহিলা	GPP2605541 ফটো উপলব্ধ



বিধানসভা নির্বাচনক্ষেত্রের নং, নাম : 245-পাড়া
ভাগ নং, নাম : 1-রামকৃষ্ণপুর, আনসারীপাড়া ও মাহাতপাড়া

271 নাম : বিষ্ণু কৈবর্ত পিতার নাম: পাগল কৈবর্ত বাড়ির নং : n0137 বয়স : 44 লিঙ্গ : পুরুষ	GPP2605533 ফটো উপলব্ধ	#2 272 নাম : রাজু কৈবর্ত পিতার নাম: পাগল কৈবর্ত বাড়ির নং : n0137 বয়স : 36 লিঙ্গ : পুরুষ	WNM1557875 ফটো উপলব্ধ	273 নাম : অনিমা কৈবর্ত স্বামীর নাম: কৃষ্ণ কৈবর্ত বাড়ির নং : n0137 বয়স : 53 লিঙ্গ : মহিলা	GPP2312346 ফটো উপলব্ধ
274 নাম : কৃষ্ণ কৈবর্ত পিতার নাম: পাগল কৈবর্ত বাড়ির নং : n0137 বয়স : 56 লিঙ্গ : পুরুষ	GPP2312338 ফটো উপলব্ধ	275 নাম : চঞ্চলা কৈবর্ত স্বামীর নাম: পাগল কৈবর্ত বাড়ির নং : n0137 বয়স : 66 লিঙ্গ : মহিলা	WB/35/240/354393 ফটো উপলব্ধ	276 নাম : হিমল কৈবর্ত পিতার নাম: মদন কৈবর্ত বাড়ির নং : n0135 বয়স : 29 লিঙ্গ : পুরুষ	WNM1864784 ফটো উপলব্ধ
277 নাম : শান্তিবালা কৈবর্ত স্বামীর নাম: মদন কৈবর্ত বাড়ির নং : n0135 বয়স : 57 লিঙ্গ : মহিলা	WB/35/240/354553 ফটো উপলব্ধ	278 নাম : মদন কৈবর্ত পিতার নাম: রতন কৈবর্ত বাড়ির নং : n0135 বয়স : 61 লিঙ্গ : পুরুষ	WB/35/240/354627 ফটো উপলব্ধ	279 নাম : মালা কৈবর্ত স্বামীর নাম: যুধিষ্ঠির কৈবর্ত বাড়ির নং : n0130 বয়স : 34 লিঙ্গ : মহিলা	WNM1654532 ফটো উপলব্ধ
280 নাম : অঙ্গুরীবালা কৈবর্ত স্বামীর নাম: যুধিষ্ঠির কৈবর্ত বাড়ির নং : n0130 বয়স : 64 লিঙ্গ : মহিলা	WB/35/240/354664 ফটো উপলব্ধ	281 নাম : যুধিষ্ঠির কৈবর্ত পিতার নাম: পূর্ণচন্দ্র কৈবর্ত বাড়ির নং : n0130 বয়স : 68 লিঙ্গ : পুরুষ	WNM2621886 ফটো উপলব্ধ	282 নাম : ষাঠিবালা কৈবর্ত স্বামীর নাম: পূর্ণচন্দ্র কৈবর্ত বাড়ির নং : n0130 বয়স : 77 লিঙ্গ : মহিলা	GPP1272855 ফটো উপলব্ধ
283 নাম : রাধেশ্যাম কৈবর্ত পিতার নাম: দিবাকর কৈবর্ত বাড়ির নং : n0125 বয়স : 33 লিঙ্গ : পুরুষ	WNM1654391 ফটো উপলব্ধ	284 নাম : নটবর কৈবর্ত পিতার নাম: দিবাকর কৈবর্ত বাড়ির নং : n0125 বয়স : 35 লিঙ্গ : পুরুষ	WNM1330240 ফটো উপলব্ধ	285 নাম : সুবোধ কৈবর্ত পিতার নাম: শক্তিপদ কৈবর্ত বাড়ির নং : n0125 বয়স : 29 লিঙ্গ : পুরুষ	WNM1864701 ফটো উপলব্ধ
286 নাম : রেখা কৈবর্ত স্বামীর নাম: মনবোধ কৈবর্ত বাড়ির নং : n0125 বয়স : 39 লিঙ্গ : মহিলা	GPP2711554 ফটো উপলব্ধ	287 নাম : মনবোধ কৈবর্ত পিতার নাম: শক্তিপদ কৈবর্ত বাড়ির নং : n0125 বয়স : 45 লিঙ্গ : পুরুষ	GPP2312478 ফটো উপলব্ধ	288 নাম : সাধন কৈবর্ত পিতার নাম: অমল্য কৈবর্ত বাড়ির নং : n0125 বয়স : 61 লিঙ্গ : পুরুষ	WB/35/240/354293 ফটো উপলব্ধ
289 নাম : দিবাকর কৈবর্ত পিতার নাম: অমল্য কৈবর্ত বাড়ির নং : n0125 বয়স : 65 লিঙ্গ : পুরুষ	WB/35/240/354133 ফটো উপলব্ধ	290 নাম : পদ্মাবতী কৈবর্ত স্বামীর নাম: শক্তি পদ কৈবর্ত বাড়ির নং : n0125 বয়স : 66 লিঙ্গ : মহিলা	WB/35/240/354384 ফটো উপলব্ধ	291 নাম : নমিতা কৈবর্ত স্বামীর নাম: বিপিন কৈবর্ত বাড়ির নং : n0123 বয়স : 37 লিঙ্গ : মহিলা	WNM0684142 ফটো উপলব্ধ
292 নাম : বিপিন কৈবর্ত পিতার নাম: ইশান কৈবর্ত বাড়ির নং : n0123 বয়স : 40 লিঙ্গ : পুরুষ	WNM0684134 ফটো উপলব্ধ	293 নাম : বিজয় কৈবর্ত পিতার নাম: ঈশান কৈবর্ত বাড়ির নং : n0123 বয়স : 46 লিঙ্গ : পুরুষ	GPP1273952 ফটো উপলব্ধ	294 নাম : সরলা কৈবর্ত স্বামীর নাম: বিজয় কৈবর্ত বাড়ির নং : n0123 বয়স : 46 লিঙ্গ : মহিলা	GPP1273960 ফটো উপলব্ধ
295 নাম : সুশীলা কৈবর্ত স্বামীর নাম: গুরুপদ কৈবর্ত বাড়ির নং : n0123 বয়স : 76 লিঙ্গ : মহিলা	WB/35/240/354387 ফটো উপলব্ধ	296 নাম : রঞ্জিত কৈবর্ত পিতার নাম: বিজয় কৈবর্ত কৈবর্ত বাড়ির নং : এন0123 বয়স : 21 লিঙ্গ : পুরুষ	WNM2666873 ফটো উপলব্ধ	297 নাম : পুতুনা কৈবর্ত স্বামীর নাম: উজ্জল কৈবর্ত বাড়ির নং : n0121 বয়স : 34 লিঙ্গ : মহিলা	WNM1654292 ফটো উপলব্ধ
298 নাম : সুদন কৈবর্ত পিতার নাম: বাহাদুর কৈবর্ত বাড়ির নং : n0121 বয়স : 33 লিঙ্গ : পুরুষ	WNM1654128 ফটো উপলব্ধ	299 নাম : উদয় কৈবর্ত পিতার নাম: বাহাদুর কৈবর্ত বাড়ির নং : n0121 বয়স : 35 লিঙ্গ : পুরুষ	WNM1654284 ফটো উপলব্ধ	300 নাম : উজ্জল কৈবর্ত পিতার নাম: বাহাদুর কৈবর্ত বাড়ির নং : n0121 বয়স : 36 লিঙ্গ : পুরুষ	WNM1654110 ফটো উপলব্ধ



বিধানসভা নির্বাচনক্ষেত্রের নং, নাম : 245-পাড়া
ভাগ নং, নাম : 1-রামকৃষ্ণপুর, আনসারীপাড়া ও মাহাতপাড়া

301 নাম : কুন্তীবালা কৈবর্ত স্বামীর নাম: কীর্তন কৈবর্ত বাড়ির নং : n0121 বয়স : 47 লিঙ্গ : মহিলা	GPP2312460 ফটো উপলব্ধ	302 নাম : কার্তিক কৈবর্ত পিতার নাম: মহন কৈবর্ত বাড়ির নং : n0121 বয়স : 34 লিঙ্গ : পুরুষ	WNM1772326 ফটো উপলব্ধ	303 নাম : গণেশ কৈবর্ত পিতার নাম: মহন কৈবর্ত বাড়ির নং : n0121 বয়স : 38 লিঙ্গ : পুরুষ	WNM1772318 ফটো উপলব্ধ
304 নাম : সারথী কৈবর্ত স্বামীর নাম: মহন কৈবর্ত বাড়ির নং : n0121 বয়স : 48 লিঙ্গ : মহিলা	GPP2312452 ফটো উপলব্ধ	305 নাম : মিতু কৈবর্ত স্বামীর নাম: নটবর কৈবর্ত বাড়ির নং : n0125 বয়স : 31 লিঙ্গ : মহিলা	WNM1772334 ফটো উপলব্ধ	306 নাম : চন্দনা কৈবর্ত স্বামীর নাম: দীপক কৈবর্ত বাড়ির নং : n0093 বয়স : 37 লিঙ্গ : মহিলা	WNM1456482 ফটো উপলব্ধ
307 নাম : দীপক কৈবর্ত পিতার নাম: উদ্ধব কৈবর্ত বাড়ির নং : n0093 বয়স : 46 লিঙ্গ : পুরুষ	GPP1274307 ফটো উপলব্ধ	308 নাম : আনন্দ কৈবর্ত পিতার নাম: উদ্ধব কৈবর্ত বাড়ির নং : n0093 বয়স : 53 লিঙ্গ : পুরুষ	WB/35/240/354549 ফটো উপলব্ধ	309 নাম : জ্যোৎস্না কৈবর্ত স্বামীর নাম: নন্দলাল কৈবর্ত বাড়ির নং : n0093 বয়স : 59 লিঙ্গ : মহিলা	WB/35/240/354599 ফটো উপলব্ধ
310 নাম : নন্দলাল কৈবর্ত পিতার নাম: উদ্ধব কৈবর্ত বাড়ির নং : n0093 বয়স : 61 লিঙ্গ : পুরুষ	WB/35/240/354634 ফটো উপলব্ধ	311 নাম : সমর কৈবর্ত পিতার নাম: হীরালাল কৈবর্ত বাড়ির নং : n0128 বয়স : 69 লিঙ্গ : পুরুষ	WB/35/240/354676 ফটো উপলব্ধ	312 নাম : লক্ষণ কৈবর্ত পিতার নাম: সমর কৈবর্ত বাড়ির নং : এন0128 বয়স : 24 লিঙ্গ : পুরুষ	WNM2655637 ফটো উপলব্ধ
313 নাম : কীর্তন কৈবর্ত পিতার নাম: শম্ভু কৈবর্ত বাড়ির নং : n0121 বয়স : 56 লিঙ্গ : পুরুষ	WNM0684290 ফটো উপলব্ধ	314 নাম : মোহন কৈবর্ত পিতার নাম: শম্ভু কৈবর্ত বাড়ির নং : n0121 বয়স : 61 লিঙ্গ : পুরুষ	WNM2749703 ফটো উপলব্ধ	315 নাম : শসারী কৈবর্ত স্বামীর নাম: বাহাদুর কৈবর্ত বাড়ির নং : n0121 বয়স : 63 লিঙ্গ : মহিলা	WB/35/240/354600 ফটো উপলব্ধ
316 নাম : বাহাদুর কৈবর্ত পিতার নাম: শম্ভু কৈবর্ত বাড়ির নং : n0121 বয়স : 69 লিঙ্গ : পুরুষ	GPP2312437 ফটো উপলব্ধ	317 নাম : গুরুপদ কৈবর্ত পিতার নাম: নন্দলাল কৈবর্ত বাড়ির নং : n0093 বয়স : 30 লিঙ্গ : পুরুষ	WNM1772342 ফটো উপলব্ধ	318 নাম : আল্পনা কৈবর্ত স্বামীর নাম: আনন্দ কৈবর্ত বাড়ির নং : n0093 বয়স : 45 লিঙ্গ : মহিলা	GPP1274448 ফটো উপলব্ধ
319 নাম : মরজিনা খাতুন স্বামীর নাম: সাহাজাহান আনসারী বাড়ির নং : 066 বয়স : 26 লিঙ্গ : মহিলা	WNM2508703 ফটো উপলব্ধ	320 নাম : সাজেদা খাতুন পিতার নাম: আমিনুল আনসারী বাড়ির নং : n0093 বয়স : 26 লিঙ্গ : মহিলা	WNM2255008 ফটো উপলব্ধ	321 নাম : মনিষা গাঙ্গুলি স্বামীর নাম: মনোরঞ্জন গাঙ্গুলি বাড়ির নং : 024 বয়স : 22 লিঙ্গ : মহিলা	WNM2509073 ফটো উপলব্ধ
322 নাম : রেখা গাঙ্গুলী স্বামীর নাম: নিত্যানন্দ গাঙ্গুলী বাড়ির নং : n0102 বয়স : 34 লিঙ্গ : মহিলা	WNM1654599 ফটো উপলব্ধ	323 নাম : গীতারানি গাঙ্গুলী স্বামীর নাম: প্রদীপকুমার গাঙ্গুলী বাড়ির নং : n0101 বয়স : 46 লিঙ্গ : মহিলা	GPP1273671 ফটো উপলব্ধ	324 নাম : লতিকা গাঙ্গুলী স্বামীর নাম: আদিত্য গাঙ্গুলী বাড়ির নং : নং102 বয়স : 28 লিঙ্গ : মহিলা	WNM2144863 ফটো উপলব্ধ
325 নাম : লক্ষ্মণ গাঙ্গুলী পিতার নাম: সতীশ চন্দ্র গাঙ্গুলী বাড়ির নং : n0101 বয়স : 58 লিঙ্গ : পুরুষ	WB/35/240/354680 ফটো উপলব্ধ	326 নাম : বাদল গাঙ্গুলী পিতার নাম: মতিলাল গাঙ্গুলী বাড়ির নং : n0103 বয়স : 47 লিঙ্গ : পুরুষ	GPP1274794 ফটো উপলব্ধ	327 নাম : লালমোহন গাঙ্গুলী পিতার নাম: মতিলাল গাঙ্গুলী বাড়ির নং : n0103 বয়স : 38 লিঙ্গ : পুরুষ	GPP2711646 ফটো উপলব্ধ
328 নাম : গাফারী গাঙ্গুলী স্বামীর নাম: মতিলাল গাঙ্গুলী বাড়ির নং : n0103 বয়স : 71 লিঙ্গ : মহিলা	WB/35/240/354514 ফটো উপলব্ধ	329 নাম : মতিলাল গাঙ্গুলী পিতার নাম: হরিপদ গাঙ্গুলী বাড়ির নং : n0103 বয়স : 76 লিঙ্গ : পুরুষ	WB/35/240/354659 ফটো উপলব্ধ	330 নাম : অনাদিত্য গাঙ্গুলী পিতার নাম: ফটিক গাঙ্গুলী বাড়ির নং : n0102 বয়স : 33 লিঙ্গ : পুরুষ	WNM1654581 ফটো উপলব্ধ



বিধানসভা নির্বাচনকেন্দ্রের নং, নাম : 245-পাড়া
ভাগ নং, নাম : 1-রামকৃষ্ণপুর, আনসারীপাড়া ও মাহাতপাড়া

331	WNM0684720	নাম : আদিত্য গাঙ্গুলী পিতার নাম: ফটিক গাঙ্গুলী বাড়ির নং : n0102 বয়স : 37 লিঙ্গ : পুরুষ	ফটো উপলব্ধ	332	GPP2711612	নাম : তুলারানী গাঙ্গুলী স্বামীর নাম: দয়াময় গাঙ্গুলী বাড়ির নং : n0102 বয়স : 38 লিঙ্গ : মহিলা	ফটো উপলব্ধ	333	GPP1916378	নাম : দয়াময় গাঙ্গুলী পিতার নাম: ফটিকচন্দ্র গাঙ্গুলী বাড়ির নং : n0102 বয়স : 49 লিঙ্গ : পুরুষ	ফটো উপলব্ধ
334	GPP2312502	নাম : নিত্যানন্দ গাঙ্গুলী পিতার নাম: ফটিক চন্দ্র গাঙ্গুলী বাড়ির নং : n0102 বয়স : 42 লিঙ্গ : পুরুষ	ফটো উপলব্ধ	335	WNM1456151	নাম : ফমা গাঙ্গুলী স্বামীর নাম: গৌরাঙ্গ গাঙ্গুলী বাড়ির নং : n0101 বয়স : 36 লিঙ্গ : মহিলা	ফটো উপলব্ধ	336	GPP1274315	নাম : গৌরাঙ্গ গাঙ্গুলী পিতার নাম: সতীশ গাঙ্গুলী বাড়ির নং : n0101 বয়স : 46 লিঙ্গ : পুরুষ	ফটো উপলব্ধ
337	GPP2711604	নাম : খুকুমনী গাঙ্গুলী স্বামীর নাম: ভগীরথ গাঙ্গুলী বাড়ির নং : n0101 বয়স : 42 লিঙ্গ : মহিলা	ফটো উপলব্ধ	338	GPP1273663	নাম : ভগীরথ গাঙ্গুলী পিতার নাম: সতীশ চন্দ্র গাঙ্গুলী বাড়ির নং : n0101 বয়স : 51 লিঙ্গ : পুরুষ	ফটো উপলব্ধ	339	WNM2520047	নাম : প্রদীপ কুমার গাঙ্গুলী পিতার নাম: সতীশ গাঙ্গুলী বাড়ির নং : n0101 বয়স : 53 লিঙ্গ : পুরুষ	ফটো উপলব্ধ
340	WB/35/240/354513	নাম : আশ্বিনা গাঙ্গুলী স্বামীর নাম: লক্ষণ গাঙ্গুলী বাড়ির নং : n0101 বয়স : 56 লিঙ্গ : মহিলা	ফটো উপলব্ধ	341	GPP2312551	নাম : সাবিত্রী গাঙ্গুলী স্বামীর নাম: মনোরঞ্জন গাঙ্গুলী বাড়ির নং : n0171 বয়স : 41 লিঙ্গ : মহিলা	ফটো উপলব্ধ	342	GPP2312544	নাম : মনোরঞ্জন গাঙ্গুলী পিতার নাম: ভগীরথ গাঙ্গুলী বাড়ির নং : n0171 বয়স : 43 লিঙ্গ : পুরুষ	ফটো উপলব্ধ
343	GPP2312536	নাম : নেপুলা গাঙ্গুলী স্বামীর নাম: অশোক গাঙ্গুলী বাড়ির নং : n0171 বয়স : 43 লিঙ্গ : মহিলা	ফটো উপলব্ধ	344	GPP2312528	নাম : অশোক গাঙ্গুলী পিতার নাম: ভগীরথ গাঙ্গুলী বাড়ির নং : n0171 বয়স : 49 লিঙ্গ : পুরুষ	ফটো উপলব্ধ	345	WB/35/240/354205	নাম : সুলোচনা গাঙ্গুলী স্বামীর নাম: ভগীরথ গাঙ্গুলী বাড়ির নং : n0171 বয়স : 71 লিঙ্গ : মহিলা	ফটো উপলব্ধ
346	GPP1274778	নাম : সনকা গাঙ্গুলী স্বামীর নাম: বাদল গাঙ্গুলী বাড়ির নং : n0103 বয়স : 46 লিঙ্গ : মহিলা	ফটো উপলব্ধ	347	WNM2034734	নাম : অনুসয়ন গাঙ্গুলী পিতার নাম: প্রদীপ কুমার গাঙ্গুলী বাড়ির নং : n0101 বয়স : 27 লিঙ্গ : পুরুষ	ফটো উপলব্ধ	348	WNM1654607	নাম : মনোরঞ্জন গাঙ্গুলী পিতার নাম: লক্ষণ গাঙ্গুলী বাড়ির নং : n0101 বয়স : 34 লিঙ্গ : পুরুষ	ফটো উপলব্ধ
349	WNM2320026	নাম : কাঞ্চন গাঙ্গুলী পিতার নাম: বাদল গাঙ্গুলী বাড়ির নং : N001 বয়স : 24 লিঙ্গ : পুরুষ	ফটো উপলব্ধ	350	WNM2544740	নাম : সুকুমার মাহাত পিতার নাম: মধুসূদন মাহাত বাড়ির নং : নং 19 বয়স : 22 লিঙ্গ : পুরুষ	ফটো উপলব্ধ	351	WNM2034726	নাম : প্রকাশ চন্দ্র মাহাত পিতার নাম: রাসবিহারী মাহাত বাড়ির নং : n0205 বয়স : 27 লিঙ্গ : পুরুষ	ফটো উপলব্ধ
352	WB/35/240/354330	নাম : জ্যোৎস্না প্রামানিক স্বামীর নাম: গোপাল প্রামানিক বাড়ির নং : n0088 বয়স : 56 লিঙ্গ : মহিলা	ফটো উপলব্ধ	353	WB/35/240/354008	নাম : গোপাল চন্দ্র প্রামানিক পিতার নাম: শম্ভুনাথ প্রামানিক বাড়ির নং : n0088 বয়স : 68 লিঙ্গ : পুরুষ	ফটো উপলব্ধ	354	GPP2767143	নাম : লালমোহন প্রামানিক পিতার নাম: গোপালচন্দ্র প্রামানিক বাড়ির নং : n0088 বয়স : 36 লিঙ্গ : পুরুষ	ফটো উপলব্ধ
355	WNM2144905	নাম : চন্দনা প্রামানিক স্বামীর নাম: লালমোহন প্রামানিক বাড়ির নং : এন0000 বয়স : 25 লিঙ্গ : মহিলা	ফটো উপলব্ধ	356	WNM2509206	নাম : রমা বাউরি স্বামীর নাম: বিকাশ বাউরি বাড়ির নং : 021 বয়স : 22 লিঙ্গ : মহিলা	ফটো উপলব্ধ	357	WNM2509909	নাম : কৃষ্ণপদ বাউরি পিতার নাম: অভিমু্যন বাউরি বাড়ির নং : 044 বয়স : 22 লিঙ্গ : পুরুষ	ফটো উপলব্ধ
358	WNM2509701	নাম : সুখদেব বাউরি পিতার নাম: আশিষ বাউরি বাড়ির নং : 078 বয়স : 23 লিঙ্গ : পুরুষ	ফটো উপলব্ধ	359	GPP2312569	নাম : অভিমু্যন বাউরি পিতার নাম: চন্দ্রকান্ত বাউরি বাড়ির নং : n0185 বয়স : 46 লিঙ্গ : পুরুষ	ফটো উপলব্ধ	360	WNM2535078	নাম : ভি এল ডব্লিউ বাউরি পিতার নাম: হরি বাউরি বাড়ির নং : n0184 বয়স : 53 লিঙ্গ : পুরুষ	ফটো উপলব্ধ



বিধানসভা নির্বাচনকেন্দ্রের নং, নাম : 245-পাড়া
ভাগ নং, নাম : 1-রামকৃষ্ণপুর, আনসারীপাড়া ও মাহাতপাড়া

361 নাম : শাকী বাউরী স্বামীর নাম: গোউর চন্দ্র বাউরী বাড়ির নং : n0176 বয়স : 65 লিঙ্গ : মহিলা	WNM2447852 ফটো উপলব্ধ	362 নাম : মধুমিতা বাউরী স্বামীর নাম: সহদেব বাউরী বাড়ির নং : n0181 বয়স : 38 লিঙ্গ : মহিলা	WNM1456193 ফটো উপলব্ধ	363 নাম : শ্যামলী বাউরী স্বামীর নাম: রঞ্জিত বাউরী বাড়ির নং : নং 26 বয়স : 24 লিঙ্গ : মহিলা	WNM2576866 ফটো উপলব্ধ
364 নাম : পূজা বাউরী স্বামীর নাম: বিশ্বজিৎ বাউরী বাড়ির নং : নং 26 বয়স : 25 লিঙ্গ : মহিলা	WNM2577906 ফটো উপলব্ধ	365 নাম : বাবলু বাউরী পিতার নাম: বৈদ্যনাথ বাউরী বাড়ির নং : n0180 বয়স : 61 লিঙ্গ : পুরুষ	WB/35/240/354065 ফটো উপলব্ধ	366 নাম : অঞ্জনা বরি স্বামীর নাম: কালাচাঁদ বাউরী বাড়ির নং : n0180 বয়স : 66 লিঙ্গ : মহিলা	WNM2269256 ফটো উপলব্ধ
#2 367 নাম : দীনেশ বাউরী পিতার নাম: কালাচাঁদ বাউরী বাড়ির নং : n0180 বয়স : 36 লিঙ্গ : পুরুষ	GPP2767135 ফটো উপলব্ধ	368 নাম : কালাচাঁদ বাউরী পিতার নাম: বৈদ্যনাথ বাউরী বাড়ির নং : n0180 বয়স : 71 লিঙ্গ : পুরুষ	WNM2269082 ফটো উপলব্ধ	369 নাম : পার্বতী বাউরী স্বামীর নাম: নিলকণ্ঠ বাউরী বাড়ির নং : N001 বয়স : 27 লিঙ্গ : মহিলা	WNM2322816 ফটো উপলব্ধ
370 নাম : বিশ্বজিৎ বাউরী পিতার নাম: ঘাসিরাম বাউরী বাড়ির নং : N001 বয়স : 26 লিঙ্গ : পুরুষ	WNM2320885 ফটো উপলব্ধ	371 নাম : কৌশল্যা মাহাত স্বামীর নাম: যজ্ঞেশ্বর মাহাত বাড়ির নং : n0158 বয়স : 61 লিঙ্গ : মহিলা	WNM2353191 ফটো উপলব্ধ	372 নাম : অজয় বাউরী পিতার নাম: মাধব বাউরী বাড়ির নং : নং 50 বয়স : 23 লিঙ্গ : পুরুষ	WNM2409597 ফটো উপলব্ধ
373 নাম : ধনঞ্জয় বাউরী পিতার নাম: জগেশ্বর বাউরী বাড়ির নং : n0190 বয়স : 32 লিঙ্গ : পুরুষ	WNM1654144 ফটো উপলব্ধ	374 নাম : অনুপ মাহাত পিতার নাম: যজ্ঞেশ্বর মাহাত বাড়ির নং : n0158 বয়স : 40 লিঙ্গ : পুরুষ	GPP2313518 ফটো উপলব্ধ	375 নাম : অতুল মাহাত স্বামীর নাম: অনুপ মাহাত বাড়ির নং : n0158 বয়স : 39 লিঙ্গ : মহিলা	GPP2712008 ফটো উপলব্ধ
376 নাম : স্বরূপ মাহাত পিতার নাম: জগেশ্বর মাহাত বাড়ির নং : n0158 বয়স : 39 লিঙ্গ : পুরুষ	GPP2712032 ফটো উপলব্ধ	377 নাম : উষা মাহাত স্বামীর নাম: স্বরূপ মাহাত বাড়ির নং : n0158 বয়স : 34 লিঙ্গ : মহিলা	WNM1772698 ফটো উপলব্ধ	378 নাম : রাধিকা বাউরী স্বামীর নাম: নকুল বাউরী বাড়ির নং : n0179 বয়স : 91 লিঙ্গ : মহিলা	WB/35/240/354250 ফটো উপলব্ধ
379 নাম : রাজেশ বাউরী পিতার নাম: নকুল বাউরী বাড়ির নং : n0179 বয়স : 58 লিঙ্গ : পুরুষ	WB/35/240/354173 ফটো উপলব্ধ	380 নাম : পঞ্চমী বাউরী স্বামীর নাম: রাজেশ বাউরী বাড়ির নং : n0179 বয়স : 42 লিঙ্গ : মহিলা	GPP2312775 ফটো উপলব্ধ	381 নাম : মজুমদার বাউরী পিতার নাম: নকুল বাউরী বাড়ির নং : n0179 বয়স : 44 লিঙ্গ : পুরুষ	GPP2605673 ফটো উপলব্ধ
382 নাম : সুকুমার বাউরী পিতার নাম: নকুল বাউরী বাড়ির নং : n0179 বয়স : 37 লিঙ্গ : পুরুষ	GPP2711489 ফটো উপলব্ধ	383 নাম : প্রতিমা বাউরী স্বামীর নাম: সুকুমার বাউরী বাড়ির নং : n0179 বয়স : 33 লিঙ্গ : মহিলা	WNM1654219 ফটো উপলব্ধ	384 নাম : পূর্ণিমা বাউরী স্বামীর নাম: মজুমদার বাউরী বাড়ির নং : n0179 বয়স : 39 লিঙ্গ : মহিলা	GPP2767473 ফটো উপলব্ধ
385 নাম : সহদেব বাউরী পিতার নাম: গোরাচাঁদ বাউরী বাড়ির নং : n0181 বয়স : 36 লিঙ্গ : পুরুষ	GPP2767218 ফটো উপলব্ধ	386 নাম : কালিপদ বাউরী পিতার নাম: হারু বাউরী বাড়ির নং : n0181 বয়স : 81 লিঙ্গ : পুরুষ	WB/35/240/354629 ফটো উপলব্ধ	387 নাম : চপলা বাউরী স্বামীর নাম: কালিপদ বাউরী বাড়ির নং : n0181 বয়স : 76 লিঙ্গ : মহিলা	WB/35/240/354289 ফটো উপলব্ধ
388 নাম : নীলকণ্ঠ বাউরী পিতার নাম: কালিপদ বাউরী বাড়ির নং : n0181 বয়স : 35 লিঙ্গ : পুরুষ	WNM1557560 ফটো উপলব্ধ	389 নাম : গোরাচাঁদ বাউরী পিতার নাম: হারু বাউরী বাড়ির নং : n0181 বয়স : 78 লিঙ্গ : পুরুষ	WB/35/240/354035 ফটো উপলব্ধ	390 নাম : কাজল বাউরী স্বামীর নাম: ধনঞ্জয় বাউরী বাড়ির নং : n0190 বয়স : 29 লিঙ্গ : মহিলা	WNM2034932 ফটো উপলব্ধ



391 নাম : নীলেশ বাউরী পিতার নাম: কালাচাঁদ বাউরী বাড়ির নং : n0180 বয়স : 27 লিঙ্গ : পুরুষ	WNM2034940 ফটো উপলব্ধ	392 নাম : রঞ্জিত বাউরী পিতার নাম: মাধব বাউরী বাড়ির নং : n0186 বয়স : 27 লিঙ্গ : পুরুষ	WNM2034817 ফটো উপলব্ধ	393 নাম : সুমিত্রা বাউরী স্বামীর নাম: স্বপন বাউরী বাড়ির নং : n0181 বয়স : 33 লিঙ্গ : মহিলা	WNM2034858 ফটো উপলব্ধ
394 নাম : চিরঞ্জিত বাউরী পিতার নাম: ভি এল ডব্লিউ বাউরী বাড়ির নং : n0184 বয়স : 27 লিঙ্গ : পুরুষ	WNM2034916 ফটো উপলব্ধ	395 নাম : বিকাশ চন্দ্র বাউরী পিতার নাম: গৌড়র চন্দ্র বাউরী বাড়ির নং : n0176 বয়স : 36 লিঙ্গ : পুরুষ	GPP2767267 ফটো উপলব্ধ	396 নাম : প্রকাশ বাউরী পিতার নাম: সুনীল বাউরী বাড়ির নং : n0188 বয়স : 28 লিঙ্গ : পুরুষ	WNM1948280 ফটো উপলব্ধ
397 নাম : রেখা বাউরী স্বামীর নাম: চিরঞ্জিৎ বাউরী বাড়ির নং : এন001 বয়স : 30 লিঙ্গ : মহিলা	WNM2585875 ফটো উপলব্ধ	398 নাম : আকালী বাউরী স্বামীর নাম: চেলু বাউরী বাড়ির নং : n0183 বয়স : 56 লিঙ্গ : মহিলা	WB/35/240/354707 ফটো উপলব্ধ	399 নাম : চেলু বাউরী পিতার নাম: সতীশ বাউরী বাড়ির নং : n0183 বয়স : 66 লিঙ্গ : পুরুষ	WB/35/240/354705 ফটো উপলব্ধ
400 নাম : নিমাই বাউরী পিতার নাম: ফুচু বাউরী বাড়ির নং : n0183 বয়স : 29 লিঙ্গ : পুরুষ	WNM1864743 ফটো উপলব্ধ	401 নাম : অম্বিকা বাউরী স্বামীর নাম: পান্নালাল বাউরী বাড়ির নং : n0183 বয়স : 32 লিঙ্গ : মহিলা	WNM1557552 ফটো উপলব্ধ	402 নাম : সুনীল বাউরী পিতার নাম: রাঘব বাউরী বাড়ির নং : n0188 বয়স : 56 লিঙ্গ : পুরুষ	WB/35/240/354273 ফটো উপলব্ধ
403 নাম : তিলকা বাউরী স্বামীর নাম: গোপাল বাউরী বাড়ির নং : n0188 বয়স : 46 লিঙ্গ : মহিলা	GPP2312692 ফটো উপলব্ধ	404 নাম : গোপাল বাউরী পিতার নাম: রাঘব বাউরী বাড়ির নং : n0188 বয়স : 66 লিঙ্গ : পুরুষ	WB/35/240/354005 ফটো উপলব্ধ	405 নাম : সাধনা বাউরী স্বামীর নাম: ডাক্তার বাউরী বাড়ির নং : n0187 বয়স : 37 লিঙ্গ : মহিলা	WNM1557578 ফটো উপলব্ধ
406 নাম : ডাক্তার বাউরী পিতার নাম: খড়ু বাউরী বাড়ির নং : n0187 বয়স : 42 লিঙ্গ : পুরুষ	WNM1456219 ফটো উপলব্ধ	407 নাম : আশালতা বাউরী স্বামীর নাম: আকলু বাউরী বাড়ির নং : n0187 বয়স : 43 লিঙ্গ : মহিলা	GPP2312619 ফটো উপলব্ধ	408 নাম : আকলু বাউরী পিতার নাম: খড়ু বাউরী বাড়ির নং : n0187 বয়স : 51 লিঙ্গ : পুরুষ	WB/35/240/354274 ফটো উপলব্ধ
409 নাম : অন্নপূর্ণা বাউরী স্বামীর নাম: গোবিন্দ বাউরী বাড়ির নং : n0187 বয়স : 46 লিঙ্গ : মহিলা	GPP2312601 ফটো উপলব্ধ	410 নাম : গোবিন্দ বাউরী পিতার নাম: খড়ু বাউরী বাড়ির নং : n0187 বয়স : 63 লিঙ্গ : পুরুষ	WB/35/240/354571 ফটো উপলব্ধ	411 নাম : অঙ্গুরা বাউরী স্বামীর নাম: যোগীন্দ্র বাউরী বাড়ির নং : n0187 বয়স : 61 লিঙ্গ : মহিলা	GPP2312593 ফটো উপলব্ধ
412 নাম : যোগীন্দ্র বাউরী পিতার নাম: খড়ু বাউরী বাড়ির নং : n0187 বয়স : 66 লিঙ্গ : পুরুষ	WB/35/240/354691 ফটো উপলব্ধ	413 নাম : মোহন বাউরী পিতার নাম: খড়ু বাউরী বাড়ির নং : n0187 বয়স : 76 লিঙ্গ : পুরুষ	WB/35/240/354442 ফটো উপলব্ধ	414 নাম : বরনা বাউরী স্বামীর নাম: মাতাল বাউরী বাড়ির নং : n0186 বয়স : 40 লিঙ্গ : মহিলা	GPP2767366 ফটো উপলব্ধ
415 নাম : কবিতা বাউরী স্বামীর নাম: কেশর বাউরী বাড়ির নং : n0178 বয়স : 40 লিঙ্গ : মহিলা	GPP2767358 ফটো উপলব্ধ	416 নাম : কেশর বাউরী পিতার নাম: বরু বাউরী বাড়ির নং : n0178 বয়স : 51 লিঙ্গ : পুরুষ	WNM2750487 ফটো উপলব্ধ	417 নাম : যমুনা বাউরী স্বামীর নাম: সাধন বাউরী বাড়ির নং : n0177 বয়স : 46 লিঙ্গ : মহিলা	GPP2312767 ফটো উপলব্ধ
418 নাম : সাধন বাউরী পিতার নাম: তারু বাউরী বাড়ির নং : n0177 বয়স : 51 লিঙ্গ : পুরুষ	GPP2312759 ফটো উপলব্ধ	419 নাম : দিপালী বাউরী স্বামীর নাম: মানিক বাউরী বাড়ির নং : n0176 বয়স : 41 লিঙ্গ : মহিলা	GPP2312684 ফটো উপলব্ধ	420 নাম : মানিক বাউরী পিতার নাম: সৌউর বাউরী বাড়ির নং : n0176 বয়স : 45 লিঙ্গ : পুরুষ	GPP1274802 ফটো উপলব্ধ

421	WB/35/240/354487	নাম : বৃড়িবালা মাহাত স্বামীর নাম: রামধন মাহাত বাড়ির নং : n0176 বয়স : 64 লিঙ্গ : মহিলা	ফটো উপলব্ধ	422	WNM2622140	নাম : গোউর চন্দ্র বাউরী পিতার নাম: মতিলাল বাউরী বাড়ির নং : n0176 বয়স : 69 লিঙ্গ : পুরুষ	ফটো উপলব্ধ	423	WNM1654169	নাম : সমতা বাউরী স্বামীর নাম: মুকেশ বাউরী বাড়ির নং : n0175 বয়স : 33 লিঙ্গ : মহিলা	ফটো উপলব্ধ
424	WNM1456425	নাম : মুকেশ বাউরী পিতার নাম: গুরুপদ বাউরী বাড়ির নং : n0175 বয়স : 36 লিঙ্গ : পুরুষ	ফটো উপলব্ধ	425	WNM1456474	নাম : সুমিত্রা বাউরী স্বামীর নাম: সুধীর বাউরী বাড়ির নং : n0175 বয়স : 35 লিঙ্গ : মহিলা	ফটো উপলব্ধ	426	WB/35/240/354575	নাম : সুধীর বাউরী পিতার নাম: গুরুপদ বাউরী বাড়ির নং : n0175 বয়স : 51 লিঙ্গ : পুরুষ	ফটো উপলব্ধ
427	WB/35/240/354535	নাম : অঞ্জনা বাউরী মায়ের নাম: গুরুপদ বাউরী বাড়ির নং : n0175 বয়স : 81 লিঙ্গ : মহিলা	ফটো উপলব্ধ	428	WB/35/240/354181	নাম : গুরুপদ বাউরী পিতার নাম: পৈরাগ বাউরী বাড়ির নং : n0175 বয়স : 86 লিঙ্গ : পুরুষ	ফটো উপলব্ধ	429	WB/35/240/354280	নাম : দাশু বালা বাউরী স্বামীর নাম: সমর বাউরী বাড়ির নং : n0184 বয়স : 61 লিঙ্গ : মহিলা	ফটো উপলব্ধ
430	WB/35/240/354138	নাম : সমর বাউরী পিতার নাম: হরি বাউরী বাড়ির নং : n0184 বয়স : 66 লিঙ্গ : পুরুষ	ফটো উপলব্ধ	431	WNM1864750	নাম : ভাগ্য বাউরী স্বামীর নাম: কার্তিক বাউরী বাড়ির নং : n0183 বয়স : 30 লিঙ্গ : মহিলা	ফটো উপলব্ধ	432	WNM1772375	নাম : সুকুমার বাউরী পিতার নাম: চেলু বাউরী বাড়ির নং : n0183 বয়স : 30 লিঙ্গ : পুরুষ	ফটো উপলব্ধ
433	WNM0684993	নাম : কার্তিক বাউরী পিতার নাম: চেলু বাউরী বাড়ির নং : n0183 বয়স : 37 লিঙ্গ : পুরুষ	ফটো উপলব্ধ	434	WNM0685024	নাম : শোভা বাউরী স্বামীর নাম: মহেশ্বর বাউরী বাড়ির নং : n0183 বয়স : 37 লিঙ্গ : মহিলা	ফটো উপলব্ধ	435	WNM0685016	নাম : মহেশ্বর বাউরী পিতার নাম: চেলু বাউরী বাড়ির নং : n0183 বয়স : 38 লিঙ্গ : পুরুষ	ফটো উপলব্ধ
436	GPP2711448	নাম : অচিন বাউরী পিতার নাম: মকর বাউরী বাড়ির নং : n0178 বয়স : 40 লিঙ্গ : পুরুষ	ফটো উপলব্ধ	437	GPP0578344	নাম : অঙ্গুরা দেবী স্বামীর নাম: মকর বাউরী বাড়ির নং : n0178 বয়স : 71 লিঙ্গ : মহিলা	ফটো উপলব্ধ	438	GPP1325919	নাম : মকর বাউরী পিতার নাম: নকুল বাউরী বাড়ির নং : n0178 বয়স : 71 লিঙ্গ : পুরুষ	ফটো উপলব্ধ
439	WNM1456185	নাম : মহেশ্বর বাউরী পিতার নাম: বাকু বাউরী বাড়ির নং : n0178 বয়স : 39 লিঙ্গ : পুরুষ	ফটো উপলব্ধ	440	WNM2339109	নাম : রীনা বাউরী স্বামীর নাম: গনেশ বাউরী বাড়ির নং : N001 বয়স : 25 লিঙ্গ : মহিলা	ফটো উপলব্ধ	441	WNM1948264	নাম : সুরেশ বাউরী পিতার নাম: কালাচাঁদ বাউরী বাড়ির নং : n0180 বয়স : 30 লিঙ্গ : পুরুষ	ফটো উপলব্ধ
442	WNM2145035	নাম : প্রিয়া বাউরী স্বামীর নাম: অমৃত কুমার বাউরী বাড়ির নং : n0176 বয়স : 25 লিঙ্গ : মহিলা	ফটো উপলব্ধ	443	WNM2144996	নাম : অনীতা বাউরী স্বামীর নাম: জয়দেব বাউরী বাড়ির নং : এন0000 বয়স : 32 লিঙ্গ : মহিলা	ফটো উপলব্ধ	444	WNM2269066	নাম : পুষ্প বাউরী স্বামীর নাম: বাবলু বাউরী বাড়ির নং : n0180 বয়স : 56 লিঙ্গ : মহিলা	ফটো উপলব্ধ
445	WNM2641652	নাম : রাজ বরি রাজ বাউরি পিতার নাম: বাবলু বাউরি বাবলু বাউরি বাড়ির নং : রামকৃষ্ণপুর বয়স : 22 লিঙ্গ : পুরুষ	ফটো উপলব্ধ	446	GPP2711455	নাম : অমৃত কুমার বাউরী পিতার নাম: গোউর চন্দ্র বাউরী বাড়ির নং : n0176 বয়স : 39 লিঙ্গ : পুরুষ	ফটো উপলব্ধ	447	WNM2570844	নাম : মন্দিরা বাউরী স্বামীর নাম: প্রকাশ বাউরী বাড়ির নং : নং 26 বয়স : 23 লিঙ্গ : মহিলা	ফটো উপলব্ধ
448	WNM2576890	নাম : চিন্ময় বাউরী পিতার নাম: মানিক বাউরী বাড়ির নং : নং 26 বয়স : 21 লিঙ্গ : পুরুষ	ফটো উপলব্ধ	449	WNM2634939	নাম : তন্ময় বাউরী পিতার নাম: মানিক বাউরী বাড়ির নং : এন0176 বয়স : 20 লিঙ্গ : পুরুষ	ফটো উপলব্ধ	450	WNM2409563	নাম : তাপস বাউরী পিতার নাম: যোগেন্দ্র বাউরী বাড়ির নং : নং 49 বয়স : 24 লিঙ্গ : পুরুষ	ফটো উপলব্ধ



বিধানসভা নির্বাচনকেন্দ্রের নং, নাম : 245-পাড়া
ভাগ নং, নাম : 1-রামকৃষ্ণপুর, আনসারীপাড়া ও মাহাতপাড়া

451 নাম : চম্পা বাউরী স্বামীর নাম: ভি.এল.ডব্লিউ বাউরী বাড়ির নং : n0184 বয়স : 53 লিঙ্গ : মহিলা	WB/35/240/354279	ফটো উপলব্ধ	452 নাম : রঞ্জিত বাউরী পিতার নাম: ভি এল ডাবলু বাউরী বাড়ির নং : n0184 বয়স : 29 লিঙ্গ : পুরুষ	WNM1864842	ফটো উপলব্ধ	453 নাম : সুবলা বাউরী স্বামীর নাম: অভিমুখ্য বাউরী বাড়ির নং : n0185 বয়স : 42 লিঙ্গ : মহিলা	GPP2312577	ফটো উপলব্ধ
454 নাম : মুকেশ বাউরী পিতার নাম: চন্দ্রকান্ত বাউরী বাড়ির নং : n0185 বয়স : 35 লিঙ্গ : পুরুষ	WNM1557586	ফটো উপলব্ধ	455 নাম : চঞ্চলা বাউরী স্বামীর নাম: মুকেশ বাউরী বাড়ির নং : n0185 বয়স : 34 লিঙ্গ : মহিলা	WNM1557537	ফটো উপলব্ধ	456 নাম : মাধব বাউরী পিতার নাম: ভরত বাউরী বাড়ির নং : n0186 বয়স : 66 লিঙ্গ : পুরুষ	WB/35/240/354032	ফটো উপলব্ধ
457 নাম : আকালী বাউরী স্বামীর নাম: মাধব বাউরী বাড়ির নং : n0186 বয়স : 56 লিঙ্গ : মহিলা	WB/35/240/354224	ফটো উপলব্ধ	458 নাম : মাতাল বাউরী পিতার নাম: ভরত বাউরী বাড়ির নং : n0186 বয়স : 53 লিঙ্গ : পুরুষ	WB/35/240/354129	ফটো উপলব্ধ	459 নাম : বালিকা বাউরী স্বামীর নাম: সুনীল বাউরী বাড়ির নং : n0188 বয়স : 53 লিঙ্গ : মহিলা	WB/35/240/354281	ফটো উপলব্ধ
460 নাম : জগদীশ বাউরী পিতার নাম: রাঘব বাউরী বাড়ির নং : n0188 বয়স : 49 লিঙ্গ : পুরুষ	WB/35/240/354139	ফটো উপলব্ধ	461 নাম : কুন্তলা বাউরী স্বামীর নাম: জগদীশ বাউরী বাড়ির নং : n0188 বয়স : 42 লিঙ্গ : মহিলা	GPP2312718	ফটো উপলব্ধ	462 নাম : টুপুনা বাউরী স্বামীর নাম: রামু বাউরী বাড়ির নং : n0190 বয়স : 81 লিঙ্গ : মহিলা	WB/35/240/354230	ফটো উপলব্ধ
463 নাম : তপন বাউরী পিতার নাম: রামু বাউরী বাড়ির নং : n0190 বয়স : 66 লিঙ্গ : পুরুষ	WB/35/240/354653	ফটো উপলব্ধ	464 নাম : সঞ্জয় বাউরী পিতার নাম: তপন বাউরী বাড়ির নং : n0190 বয়স : 34 লিঙ্গ : পুরুষ	WNM1654482	ফটো উপলব্ধ	465 নাম : জিতেন বাউরী পিতার নাম: রামু বাউরী বাড়ির নং : n0190 বয়স : 56 লিঙ্গ : পুরুষ	WB/35/240/354073	ফটো উপলব্ধ
466 নাম : চিত্তা বাউরী স্বামীর নাম: জীতেন বাউরী বাড়ির নং : n0190 বয়স : 49 লিঙ্গ : মহিলা	WB/35/240/354246	ফটো উপলব্ধ	467 নাম : বিশ্বনাথ বাউরী পিতার নাম: হারু বাউরী বাড়ির নং : n0181 বয়স : 56 লিঙ্গ : পুরুষ	WNM2520757	ফটো উপলব্ধ	468 নাম : সর্বতী বাউরী স্বামীর নাম: বিশ্বনাথ বাউরী বাড়ির নং : n0181 বয়স : 48 লিঙ্গ : মহিলা	GPP2767150	ফটো উপলব্ধ
469 নাম : জয়দেব বাউরী পিতার নাম: কালীপদ বাউরী বাড়ির নং : n0181 বয়স : 39 লিঙ্গ : পুরুষ	GPP2767523	ফটো উপলব্ধ	470 নাম : স্বপন কুমার বাউরী পিতার নাম: সতীশ চন্দ্র বাউরী বাড়ির নং : n0181 বয়স : 35 লিঙ্গ : পুরুষ	GPP2767531	ফটো উপলব্ধ	471 নাম : ঘাসিরাম বাউরী পিতার নাম: অমর বাউরী বাড়ির নং : n0182 বয়স : 43 লিঙ্গ : পুরুষ	GPP1916402	ফটো উপলব্ধ
472 নাম : পল্লু বাউরী পিতার নাম: অমর বাউরী বাড়ির নং : n0182 বয়স : 39 লিঙ্গ : পুরুষ	GPP2767622	ফটো উপলব্ধ	473 নাম : পার্বতী বাউরী স্বামীর নাম: পল্লু বাউরী বাড়ির নং : n0182 বয়স : 36 লিঙ্গ : মহিলা	WNM1456201	ফটো উপলব্ধ	474 নাম : গণেশ বাউরী পিতার নাম: নগেন বাউরী বাড়ির নং : n0182 বয়স : 32 লিঙ্গ : পুরুষ	WNM1654136	ফটো উপলব্ধ
475 নাম : জুলু বাউরী স্বামীর নাম: ঘাসীরাম বাউরী বাড়ির নং : n0182 বয়স : 38 লিঙ্গ : মহিলা	WNM1772425	ফটো উপলব্ধ	476 নাম : ফুচু বাউরী পিতার নাম: সতীশ বাউরী বাড়ির নং : n0183 বয়স : 76 লিঙ্গ : পুরুষ	WB/35/240/354706	ফটো উপলব্ধ	477 নাম : কমলা বাউরী স্বামীর নাম: ফুচু বাউরী বাড়ির নং : n0183 বয়স : 66 লিঙ্গ : মহিলা	GPP2605665	ফটো উপলব্ধ
478 নাম : পাম্মালাল বাউরী পিতার নাম: ফুচু বাউরী বাড়ির নং : n0183 বয়স : 39 লিঙ্গ : পুরুষ	WNM1557545	ফটো উপলব্ধ	479 নাম : সতীশ বাউরী পিতার নাম: হারু বাউরী বাড়ির নং : n0181 বয়স : 71 লিঙ্গ : পুরুষ	GPP2605616	ফটো উপলব্ধ	480 নাম : আলতা বাউরী স্বামীর নাম: সতীশ বাউরী বাড়ির নং : n0181 বয়স : 66 লিঙ্গ : মহিলা	WB/35/240/354245	ফটো উপলব্ধ



বিধানসভা নির্বাচনকেন্দ্রের নং, নাম : 245-পাড়া
ভাগ নং, নাম : 1-রামকৃষ্ণপুর, আনসারীপাড়া ও মাহাতপাড়া

481 নাম : নটবর বাউরী পিতার নাম: সতীশ বাউরী বাড়ির নং : n0181 বয়স : 35 লিঙ্গ : পুরুষ	WNM1557594	ফটো উপলব্ধ	482 নাম : আশীষ বাউরী পিতার নাম: হারু বাউরী বাড়ির নং : n0181 বয়স : 67 লিঙ্গ : পুরুষ	WB/35/240/354692	ফটো উপলব্ধ	483 নাম : চিন্তাবালো বাউরী স্বামীর নাম: আশীষ বাউরী বাড়ির নং : n0181 বয়স : 58 লিঙ্গ : মহিলা	WB/35/240/354244	ফটো উপলব্ধ
484 নাম : সুবেজান বিবি স্বামীর নাম: সৈফুদ্দিন আনসারী বাড়ির নং : n0174 বয়স : 34 লিঙ্গ : মহিলা	WNM1330331	ফটো উপলব্ধ	485 নাম : সৈফুদ্দিন আনসারী পিতার নাম: সোলেমান বাড়ির নং : n0174 বয়স : 34 লিঙ্গ : পুরুষ	WNM1330349	ফটো উপলব্ধ	486 নাম : আপসানা বিবি স্বামীর নাম: গোলাম মোস্তাফা আনসারী বাড়ির নং : N001 বয়স : 24 লিঙ্গ : মহিলা	WNM2320109	ফটো উপলব্ধ
487 নাম : খইরুন বিবি স্বামীর নাম: মহাতাপ আনসারী বাড়ির নং : n0174 বয়স : 81 লিঙ্গ : মহিলা	WB/35/240/354204	ফটো উপলব্ধ	488 নাম : জয়গুন বিবি স্বামীর নাম: মহঃ রমজান আনসারী বাড়ির নং : n0174 বয়স : 38 লিঙ্গ : মহিলা	WNM1772433	ফটো উপলব্ধ	489 নাম : হাসিনা বিবি স্বামীর নাম: মহম্মদ রোমজান আনসারী বাড়ির নং : n0174 বয়স : 40 লিঙ্গ : মহিলা	GPP2312197	ফটো উপলব্ধ
490 নাম : মহম্মদ রমজান আনসারী পিতার নাম: মহম্মদ সোলেমান আনসারী বাড়ির নং : n0174 বয়স : 43 লিঙ্গ : পুরুষ	GPP2312189	ফটো উপলব্ধ	491 নাম : সরিফন বিবি স্বামীর নাম: সোলেমান আনসারী বাড়ির নং : n0174 বয়স : 64 লিঙ্গ : মহিলা	GPP2312205	ফটো উপলব্ধ	492 নাম : মহসোলেমান আনসারী পিতার নাম: মহম্মদাতাফ আনসারী বাড়ির নং : n0174 বয়স : 70 লিঙ্গ : পুরুষ	GPP2312171	ফটো উপলব্ধ
493 নাম : খন্দেজা বিবি স্বামীর নাম: তাহির আনসারী বাড়ির নং : n0174 বয়স : 37 লিঙ্গ : মহিলা	WNM1654516	ফটো উপলব্ধ	494 নাম : তাহির আনসারী পিতার নাম: মহাতাপ আনসারী বাড়ির নং : n0174 বয়স : 49 লিঙ্গ : পুরুষ	WB/35/240/354440	ফটো উপলব্ধ	495 নাম : সাহাজান বিবি স্বামীর নাম: সন্তোষ আনসারী বাড়ির নং : n0174 বয়স : 56 লিঙ্গ : মহিলা	WNM2520088	ফটো উপলব্ধ
496 নাম : সন্তোষ আনসারী পিতার নাম: মহাতাপ আনসারী বাড়ির নং : n0174 বয়স : 66 লিঙ্গ : পুরুষ	WB/35/240/354591	ফটো উপলব্ধ	497 নাম : সাদ্দাম আনসারী পিতার নাম: সন্তোষ আনসারী বাড়ির নং : n0174 বয়স : 27 লিঙ্গ : পুরুষ	WNM2034742	ফটো উপলব্ধ	498 নাম : আফসানা বিবি স্বামীর নাম: ইনুশ আনসারী বাড়ির নং : N001 বয়স : 26 লিঙ্গ : মহিলা	WNM2319333	ফটো উপলব্ধ
499 নাম : মুক্তার আনসারী পিতার নাম: সন্তোষ আনসারী বাড়ির নং : নং 53 বয়স : 22 লিঙ্গ : পুরুষ	WNM2577856	ফটো উপলব্ধ	500 নাম : সাহাবুদ্দিন আনসারী পিতার নাম: সোলেমান আনসারী বাড়ির নং : n0174 বয়স : 27 লিঙ্গ : পুরুষ	WNM2035038	ফটো উপলব্ধ	501 নাম : উত্তম মাহাত পিতার নাম: মহেশ্বর মাহাত বাড়ির নং : N001 বয়স : 24 লিঙ্গ : পুরুষ	WNM2339216	ফটো উপলব্ধ
502 নাম : মধুমিতা মাহাত স্বামীর নাম: পান্ডব কুমার মাহাত বাড়ির নং : n0070 বয়স : 36 লিঙ্গ : মহিলা	WNM2079283	ফটো উপলব্ধ	503 নাম : রনজিৎ মাহাত পিতার নাম: লছন মাহাত বাড়ির নং : n0083 বয়স : 27 লিঙ্গ : পুরুষ	WNM2079291	ফটো উপলব্ধ	504 নাম : ভাদুবালা মাহাত পিতার নাম: সন্তোষ মাহাত বাড়ির নং : n0050 বয়স : 34 লিঙ্গ : মহিলা	WNM2079325	ফটো উপলব্ধ
505 নাম : মনোরঞ্জন মাহাত পিতার নাম: অজিত মাহাত বাড়ির নং : 087 বয়স : 23 লিঙ্গ : পুরুষ	WNM2510915	ফটো উপলব্ধ	506 নাম : শাজাহান আনসারী পিতার নাম: রামজান আনসারী বাড়ির নং : এন004 বয়স : 24 লিঙ্গ : পুরুষ	WNM2514107	ফটো উপলব্ধ	507 নাম : সঞ্জয় কুমার মাহাত পিতার নাম: ভবতারন মাহাত বাড়ির নং : n0207 বয়স : 35 লিঙ্গ : পুরুষ	WIT1298272	ফটো উপলব্ধ
508 নাম : সীমা মাহাত স্বামীর নাম: কাজল মাহাত বাড়ির নং : n0005 বয়স : 29 লিঙ্গ : মহিলা	WNM2035020	ফটো উপলব্ধ	509 নাম : পৌতম মাহাত পিতার নাম: সমর মাহাত বাড়ির নং : 012 বয়স : 24 লিঙ্গ : পুরুষ	WNM2511152	ফটো উপলব্ধ	510 নাম : কির্তন মাহাত পিতার নাম: সমর মাহাত বাড়ির নং : 030 বয়স : 22 লিঙ্গ : পুরুষ	WNM2508547	ফটো উপলব্ধ



বিধানসভা নির্বাচনকেন্দ্রের নং, নাম : 245-পাড়া
ভাগ নং, নাম : 1-রামকৃষ্ণপুর, আনসারীপাড়া ও মাহাতপাড়া

511	WNM2510071	নাম : ভবানী মাহাত স্বামীর নাম: আনন্দ মাহাত বাড়ির নং : 046 বয়স : 24 লিঙ্গ : মহিলা	ফটো উপলব্ধ	512	WNM2079309	নাম : বিশ্বপতি মাহাত পিতার নাম: অশ্বনী কুমার মাহাত বাড়ির নং : n0069 বয়স : 26 লিঙ্গ : পুরুষ	ফটো উপলব্ধ	513	WNM2510493	নাম : সনৎ মাহাত পিতার নাম: সনৎ মাহাত বাড়ির নং : 061 বয়স : 24 লিঙ্গ : পুরুষ	ফটো উপলব্ধ
514	WNM2509743	নাম : প্রতিকনা মাহাত স্বামীর নাম: নিমাই মাহাত বাড়ির নং : 046 বয়স : 25 লিঙ্গ : মহিলা	ফটো উপলব্ধ	515	WNM2577864	নাম : গায়ত্রী মাহাত স্বামীর নাম: বাদল চন্দ্র মাহাত বাড়ির নং : নং 26 বয়স : 29 লিঙ্গ : মহিলা	ফটো উপলব্ধ	516	GPP1325372	নাম : জয়ন্ত কুমার মাহাত পিতার নাম: পীতাম্বর মাহাত বাড়ির নং : n0008 বয়স : 58 লিঙ্গ : পুরুষ	ফটো উপলব্ধ
517	WNM2577880	নাম : সৌরভ মাহাত পিতার নাম: অরুণ মাহাত বাড়ির নং : নং 53 বয়স : 22 লিঙ্গ : পুরুষ	ফটো উপলব্ধ	518	WNM2514255	নাম : রহেনা বিবি স্বামীর নাম: মুস্তাকিম আনসারী বাড়ির নং : এন008 বয়স : 35 লিঙ্গ : মহিলা	ফটো উপলব্ধ	519	WNM2514263	নাম : সবিতা মাহাত স্বামীর নাম: সুনীল কুমার মাহাত বাড়ির নং : 054 বয়স : 25 লিঙ্গ : মহিলা	ফটো উপলব্ধ
520	WNM2513695	নাম : প্রতিমা মাহাত স্বামীর নাম: মৃত্যঞ্জয় মাহাত বাড়ির নং : 049 বয়স : 30 লিঙ্গ : মহিলা	ফটো উপলব্ধ	521	WNM2514362	নাম : ঝুনু মাহাত স্বামীর নাম: সুরেশ মাহাত বাড়ির নং : এন001 বয়স : 28 লিঙ্গ : মহিলা	ফটো উপলব্ধ	522	WNM2514446	নাম : রবিলা খাতুন স্বামীর নাম: অবশ্যামা আনসারী বাড়ির নং : এন009 বয়স : 28 লিঙ্গ : মহিলা	ফটো উপলব্ধ
523	WNM2515641	নাম : মৌসুমী মাহাত স্বামীর নাম: সুনীল মাহাত বাড়ির নং : এন0012 বয়স : 24 লিঙ্গ : মহিলা	ফটো উপলব্ধ	524	GPP2312817	নাম : চঞ্চলকুমার মাহাত মায়ের নাম: অঞ্জলি মাহাত বাড়ির নং : n0162 বয়স : 37 লিঙ্গ : পুরুষ	ফটো উপলব্ধ	525	WNM2621852	নাম : শুভেন্দু কুমার মাহাত পিতার নাম: মুক্তেশ্বর মাহাত বাড়ির নং : n0157 বয়স : 51 লিঙ্গ : পুরুষ	ফটো উপলব্ধ
526	WNM2488047	নাম : দেবাশিষ বাউরী পিতার নাম: রাখরী বাউরী বাড়ির নং : নং036 বয়স : 29 লিঙ্গ : পুরুষ	ফটো উপলব্ধ	527	WNM2488054	নাম : লক্ষী দেবী স্বামীর নাম: দেবাশিষ বাউরী বাড়ির নং : নং055 বয়স : 32 লিঙ্গ : মহিলা	ফটো উপলব্ধ	528	WNM2488807	নাম : কুসুম কৈবর্ত স্বামীর নাম: সন্দীপ কৈবর্ত বাড়ির নং : নং055 বয়স : 24 লিঙ্গ : মহিলা	ফটো উপলব্ধ
529	WNM2488815	নাম : দীপক মাহাত পিতার নাম: জয়চাঁদ মাহাত বাড়ির নং : নং014 বয়স : 24 লিঙ্গ : পুরুষ	ফটো উপলব্ধ	530	WNM2079242	নাম : বিজয় মাহাত পিতার নাম: সাধন চন্দ্র মাহাত বাড়ির নং : n0080 বয়স : 26 লিঙ্গ : পুরুষ	ফটো উপলব্ধ	531	WNM2488856	নাম : রিয়াজউদ্দিন আনসারী পিতার নাম: মহম্মাদ হাসিম আনসারী বাড়ির নং : নং054 বয়স : 22 লিঙ্গ : পুরুষ	ফটো উপলব্ধ
532	WNM2079267	নাম : অভিজিৎ মাহাত পিতার নাম: ফনীভূষণ মাহাত বাড়ির নং : n0082 বয়স : 26 লিঙ্গ : পুরুষ	ফটো উপলব্ধ	533	WNM2079275	নাম : কল্যাণী মাহাত পিতার নাম: ভক্তিপদ মাহাত বাড়ির নং : n0043 বয়স : 27 লিঙ্গ : মহিলা	ফটো উপলব্ধ	534	WNM2488898	নাম : আশা বাউরী স্বামীর নাম: সঞ্জয় বাউরী বাড়ির নং : নং065 বয়স : 27 লিঙ্গ : মহিলা	ফটো উপলব্ধ
535	WNM2486496	নাম : বরকতুল্লা আনসারী পিতার নাম: মহরম আনসারী বাড়ির নং : নং011 বয়স : 22 লিঙ্গ : পুরুষ	ফটো উপলব্ধ	#2 536	WNM2486504	নাম : মেহবুব আনসারী পিতার নাম: নইম আনসারী বাড়ির নং : নং45 বয়স : 28 লিঙ্গ : পুরুষ	ফটো উপলব্ধ	537	WNM2452902	নাম : গোপাল চন্দ্র মাহাত পিতার নাম: ভক্তিপদ মাহাত বাড়ির নং : n0047 বয়স : 64 লিঙ্গ : পুরুষ	ফটো উপলব্ধ
538	WNM2320588	নাম : অপরািজিতা মাহাত পিতার নাম: যুধিষ্ঠির মাহাত বাড়ির নং : N001 বয়স : 24 লিঙ্গ : মহিলা	ফটো উপলব্ধ	539	WNM2434512	নাম : বিউটি মোদক স্বামীর নাম: প্রসেনজিৎ মোদক বাড়ির নং : এন0059 বয়স : 24 লিঙ্গ : মহিলা	ফটো উপলব্ধ	540	GPP2711984	নাম : হংসেশ্বর মাহাত পিতার নাম: যাদু মাহাত বাড়ির নং : n0156 বয়স : 45 লিঙ্গ : পুরুষ	ফটো উপলব্ধ



বিধানসভা নির্বাচনক্ষেত্রের নং, নাম : 245-পাড়া
ভাগ নং, নাম : 1-রামকৃষ্ণপুর, আনসারীপাড়া ও মাহাতপাড়া

541 নাম : উৎপল কুমার মাহাত পিতার নাম: বিধান চন্দ্র মাহাত বাড়ির নং : n0002 বয়স : 38 লিঙ্গ : পুরুষ	GPP2711786 ফটো উপলব্ধ	542 নাম : যুধিষ্ঠীর মাহাত পিতার নাম: নারায়ন চন্দ্র মাহাত বাড়ির নং : n0157 বয়স : 66 লিঙ্গ : পুরুষ	WNM2348894 ফটো উপলব্ধ	543 নাম : সোনালী মাহাত স্বামীর নাম: দীননাথ মাহাত বাড়ির নং : নং 56 বয়স : 22 লিঙ্গ : মহিলা	WNM2576841 ফটো উপলব্ধ
544 নাম : দিলীপ কুমার মাহাত পিতার নাম: গঙ্গাধর মাহাত বাড়ির নং : n0032 বয়স : 41 লিঙ্গ : পুরুষ	GPP1274125 ফটো উপলব্ধ	545 নাম : দেবেন মাহাত পিতার নাম: ভীম মাহাত বাড়ির নং : নং27 বয়স : 26 লিঙ্গ : পুরুষ	WNM2544773 ফটো উপলব্ধ	546 নাম : আশিশ মাহাত পিতার নাম: নিত্যানন্দ মাহাত বাড়ির নং : নং 56 বয়স : 21 লিঙ্গ : পুরুষ	WNM2544807 ফটো উপলব্ধ
547 নাম : হিমাংশু মাহাত পিতার নাম: পাহলান মাহাত বাড়ির নং : নং 29 বয়স : 21 লিঙ্গ : পুরুষ	WNM2544856 ফটো উপলব্ধ	548 নাম : শত্ৰু মাহাত পিতার নাম: বাবুলাল মাহাত বাড়ির নং : n0084 বয়স : 34 লিঙ্গ : পুরুষ	WNM1557610 ফটো উপলব্ধ	549 নাম : বাবু মাহাত পিতার নাম: হরিপদ মাহাত বাড়ির নং : n0084 বয়স : 54 লিঙ্গ : পুরুষ	GPP1274489 ফটো উপলব্ধ
550 নাম : বিজলা মাহাত স্বামীর নাম: বাবু মাহাত বাড়ির নং : n0084 বয়স : 49 লিঙ্গ : মহিলা	WB/35/240/354379 ফটো উপলব্ধ	551 নাম : শীতলা মাহাত স্বামীর নাম: দুঃহরণ মাহাত বাড়ির নং : N001 বয়স : 29 লিঙ্গ : মহিলা	WNM2322766 ফটো উপলব্ধ	552 নাম : অরুণ মাহাত পিতার নাম: লক্ষ্মন মাহাত বাড়ির নং : n0083 বয়স : 32 লিঙ্গ : পুরুষ	WNM1772482 ফটো উপলব্ধ
553 নাম : নটবর মাহাত পিতার নাম: মলীন্দ মাহাত বাড়ির নং : n0083 বয়স : 32 লিঙ্গ : পুরুষ	WNM1772516 ফটো উপলব্ধ	554 নাম : যজ্ঞের মাহাত পিতার নাম: মাহাত বাড়ির নং : n00 বয়স : 66 লিঙ্গ : পুরুষ	WNM2329431 ফটো উপলব্ধ	555 নাম : বাবু মাহাত পিতার নাম: হরিপদ মাহাত বাড়ির নং : n0084 বয়স : 69 লিঙ্গ : পুরুষ	WB/35/240/354313 ফটো উপলব্ধ
556 নাম : শকুন্তলা মাহাত স্বামীর নাম: বাবু মাহাত বাড়ির নং : n0084 বয়স : 63 লিঙ্গ : মহিলা	WB/35/240/354658 ফটো উপলব্ধ	557 নাম : ব্রজগোপাল মাহাত পিতার নাম: সুরথ কুমার মাহাত বাড়ির নং : n0058 বয়স : 43 লিঙ্গ : পুরুষ	GPP2312874 ফটো উপলব্ধ	558 নাম : মাধুরী মাহাত স্বামীর নাম: তারু মাহাত বাড়ির নং : n0083 বয়স : 40 লিঙ্গ : মহিলা	WNM1557750 ফটো উপলব্ধ
559 নাম : জীবন মাহাত পিতার নাম: মলিন্দ মাহাত বাড়ির নং : n0083 বয়স : 37 লিঙ্গ : পুরুষ	GPP2499895 ফটো উপলব্ধ	560 নাম : গীতা মাহাত স্বামীর নাম: প্রভাত মাহাত বাড়ির নং : N001 বয়স : 26 লিঙ্গ : মহিলা	WNM2320836 ফটো উপলব্ধ	561 নাম : অচিন্ত্য মাহাত পিতার নাম: গোপাল মাহাত বাড়ির নং : N001 বয়স : 24 লিঙ্গ : পুরুষ	WNM2359610 ফটো উপলব্ধ
562 নাম : রাকেশ মাহাত পিতার নাম: সন্তোষ মাহাত বাড়ির নং : N001 বয়স : 26 লিঙ্গ : পুরুষ	WNM2320018 ফটো উপলব্ধ	563 নাম : পুনম মাহাত স্বামীর নাম: বলরাম মহত বাড়ির নং : নং000 বয়স : 38 লিঙ্গ : মহিলা	WNM2144780 ফটো উপলব্ধ	564 নাম : জগন্নাথ মাহাত পিতার নাম: বাবুলাল মাহাত বাড়ির নং : n0084 বয়স : 32 লিঙ্গ : পুরুষ	WNM1772474 ফটো উপলব্ধ
565 নাম : নরেন্দ্রনাথ মাহাত পিতার নাম: কালীপদ মাহাত বাড়ির নং : n0059 বয়স : 46 লিঙ্গ : পুরুষ	GPP1273739 ফটো উপলব্ধ	566 নাম : আমিতা মাহাত স্বামীর নাম: শিবদাস মাহাত বাড়ির নং : n0058 বয়স : 51 লিঙ্গ : মহিলা	WNM2352318 ফটো উপলব্ধ	567 নাম : বাউরীদাস মাহাত পিতার নাম: অর্জুন মাহাত বাড়ির নং : n0085 বয়স : 58 লিঙ্গ : পুরুষ	GPP1274471 ফটো উপলব্ধ
568 নাম : মধুসূদন মাহাত পিতার নাম: রতন মাহাত বাড়ির নং : n0004 বয়স : 57 লিঙ্গ : পুরুষ	WNM2348852 ফটো উপলব্ধ	569 নাম : শিবদাস মাহাত পিতার নাম: সুরথ কুমার মাহাত বাড়ির নং : n0058 বয়স : 63 লিঙ্গ : পুরুষ	WNM2348019 ফটো উপলব্ধ	570 নাম : শকুন্তলা মাহাত স্বামীর নাম: করমু মাহাত বাড়ির নং : n0160 বয়স : 57 লিঙ্গ : মহিলা	WNM2348928 ফটো উপলব্ধ



বিধানসভা নির্বাচনকেন্দ্রের নং, নাম : 245-পাড়া
ভাগ নং, নাম : 1-রামকৃষ্ণপুর, আনসারীপাড়া ও মাহাতপাড়া

571	WB/35/240/354378	নাম : সম্পূর্ণ মাহাত স্বামীর নাম: বায়রুদ্দাস মাহাত বাড়ির নং : n0085 বয়স : 53 লিঙ্গ : মহিলা	ফটো উপলব্ধ	572	WNM2347938	নাম : কালিপদ মাহাত পিতার নাম: খগেশ্বর মাহাত বাড়ির নং : n0073 বয়স : 58 লিঙ্গ : পুরুষ	ফটো উপলব্ধ	573	WNM2364701	নাম : রাসবিহারী মাহাত পিতার নাম: নীলকণ্ঠ মাহাত বাড়ির নং : n0002 বয়স : 58 লিঙ্গ : পুরুষ	ফটো উপলব্ধ
574	WNM2410157	নাম : শিবানী মাহাত স্বামীর নাম: ধনঞ্জয় মাহাত বাড়ির নং : নং 69 বয়স : 26 লিঙ্গ : মহিলা	ফটো উপলব্ধ	575	WNM2409514	নাম : প্রসেনজীৎ বাউরী পিতার নাম: ভি এল ডব্লু বাউরী বাড়ির নং : নং 48 বয়স : 24 লিঙ্গ : পুরুষ	ফটো উপলব্ধ	576	WNM2409886	নাম : আনন্দ মাহাত পিতার নাম: চিত্র মাহাত বাড়ির নং : নং 54 বয়স : 23 লিঙ্গ : পুরুষ	ফটো উপলব্ধ
577	WNM2433746	নাম : যশোমতি মাহাত স্বামীর নাম: বিজয় মাহাত বাড়ির নং : এন005 বয়স : 24 লিঙ্গ : মহিলা	ফটো উপলব্ধ	578	GPP1274331	নাম : দিলীপ মাহাত পিতার নাম: সফল মাহাত বাড়ির নং : n0087 বয়স : 47 লিঙ্গ : পুরুষ	ফটো উপলব্ধ	579	WNM2409936	নাম : জিতেন মাহাত পিতার নাম: জয়ন্তী মাহাত বাড়ির নং : নং 52 বয়স : 23 লিঙ্গ : পুরুষ	ফটো উপলব্ধ
580	WNM0687228	নাম : আলোচনা মাহাত স্বামীর নাম: দিলীপ মাহাত বাড়ির নং : n0087 বয়স : 38 লিঙ্গ : মহিলা	ফটো উপলব্ধ	581	WNM1772748	নাম : সঞ্জতি মাহাত স্বামীর নাম: শিলিপ চন্দ্র মাহাত বাড়ির নং : n0087 বয়স : 33 লিঙ্গ : মহিলা	ফটো উপলব্ধ	582	WB/35/240/354051	নাম : তরনি মাহাত পিতার নাম: সনারাম মাহাত বাড়ির নং : n0089 বয়স : 56 লিঙ্গ : পুরুষ	ফটো উপলব্ধ
583	WNM2412435	নাম : ভাদু মাহাত স্বামীর নাম: স্বপন কুমার মাহাত বাড়ির নং : নং25 বয়স : 25 লিঙ্গ : মহিলা	ফটো উপলব্ধ	584	WNM2409910	নাম : স্বপ্না মাহাত পিতার নাম: দ্বিজপদ মাহাত বাড়ির নং : নং 56 বয়স : 25 লিঙ্গ : পুরুষ	ফটো উপলব্ধ	585	WNM2409480	নাম : বিকাশ কৈবর্ত পিতার নাম: নন্দলাল কৈবর্ত বাড়ির নং : নং 58 বয়স : 25 লিঙ্গ : পুরুষ	ফটো উপলব্ধ
586	WB/35/240/354137	নাম : কার্তিক মাহাত পিতার নাম: অর্জুন মাহাত বাড়ির নং : n0086 বয়স : 51 লিঙ্গ : পুরুষ	ফটো উপলব্ধ	587	WNM2410447	নাম : পঞ্চমী মাহাত স্বামীর নাম: বাসুদেব মাহাত বাড়ির নং : নং56 বয়স : 25 লিঙ্গ : মহিলা	ফটো উপলব্ধ	588	WNM2347961	নাম : ভানুমতি মাহাত স্বামীর নাম: কালিপদ মাহাত বাড়ির নং : n0073 বয়স : 56 লিঙ্গ : মহিলা	ফটো উপলব্ধ
589	WNM2434199	নাম : সাহানাজ খাতুন স্বামীর নাম: সাহাবুদ্দিন আনসারী বাড়ির নং : এন0054 বয়স : 26 লিঙ্গ : মহিলা	ফটো উপলব্ধ	590	WB/35/240/354284	নাম : হিমালী মাহাত স্বামীর নাম: তরনি মাহাত বাড়ির নং : n0089 বয়স : 53 লিঙ্গ : মহিলা	ফটো উপলব্ধ	591	WNM1456318	নাম : যোশাদা মাহাত স্বামীর নাম: সঞ্জয় মাহাত বাড়ির নং : n0089 বয়স : 39 লিঙ্গ : মহিলা	ফটো উপলব্ধ
592	WNM0989194	নাম : রাজীব মাহাত পিতার নাম: তরনী মাহাত বাড়ির নং : n0089 বয়স : 38 লিঙ্গ : পুরুষ	ফটো উপলব্ধ	593	WNM2410181	নাম : সুন্দরা মাহাত স্বামীর নাম: পরেশ মাহাত বাড়ির নং : নং 64 বয়স : 23 লিঙ্গ : মহিলা	ফটো উপলব্ধ	594	WNM2434207	নাম : নরেশ কৈবর্ত পিতার নাম: নিমাই কৈবর্ত বাড়ির নং : এন0036 বয়স : 24 লিঙ্গ : পুরুষ	ফটো উপলব্ধ
595	GPP1325232	নাম : সোনালী মাহাত স্বামীর নাম: শুভেন্দু কুমার মাহাত বাড়ির নং : n0157 বয়স : 44 লিঙ্গ : মহিলা	ফটো উপলব্ধ	596	GPP2312924	নাম : শান্তময়ী মাহাত স্বামীর নাম: অসিত মাহাত বাড়ির নং : n0090 বয়স : 39 লিঙ্গ : মহিলা	ফটো উপলব্ধ	597	GPP2767515	নাম : অলোক মাহাত পিতার নাম: জশোজয় মাহাত বাড়ির নং : n0090 বয়স : 38 লিঙ্গ : পুরুষ	ফটো উপলব্ধ
598	WB/35/240/354130	নাম : গোপাল চন্দ্র মাহাত পিতার নাম: মনসারাম মাহাত বাড়ির নং : n0090 বয়স : 54 লিঙ্গ : পুরুষ	ফটো উপলব্ধ	599	GPP2767572	নাম : মনিকা মাহাত স্বামীর নাম: দিলীপ কুমার মাহাত বাড়ির নং : n0032 বয়স : 37 লিঙ্গ : মহিলা	ফটো উপলব্ধ	600	WB/35/240/354119	নাম : নিত্যানন্দ মাহাত পিতার নাম: কাঁদন মাহাত বাড়ির নং : n0060 বয়স : 67 লিঙ্গ : পুরুষ	ফটো উপলব্ধ



বিধানসভা নির্বাচনক্ষেত্রের নং, নাম : 245-পাড়া
ভাগ নং, নাম : 1-রামকৃষ্ণপুর, আনসারীপাড়া ও মাহাতপাড়া

601	WB/35/240/354283	নাম : চপলা মাহাত স্বামীর নাম: রামদুলাল মাহাত বাড়ির নং : n0090 বয়স : 61 লিঙ্গ : মহিলা	ফটো উপলব্ধ	602	GPP1916949	নাম : অসিত মাহাত পিতার নাম: রামদুলাল মাহাত বাড়ির নং : n0090 বয়স : 45 লিঙ্গ : পুরুষ	ফটো উপলব্ধ	603	WNM0989186	নাম : রেনুকা মাহাত স্বামীর নাম: রাজীব মাহাত বাড়ির নং : n0089 বয়স : 36 লিঙ্গ : মহিলা	ফটো উপলব্ধ
604	WNM0989178	নাম : সঞ্জয় মাহাত পিতার নাম: তরনী মাহাত বাড়ির নং : n0089 বয়স : 36 লিঙ্গ : পুরুষ	ফটো উপলব্ধ	605	WNM1772458	নাম : বিরিন্ধি মাহাত পিতার নাম: তরনী মাহাত বাড়ির নং : n0089 বয়স : 31 লিঙ্গ : পুরুষ	ফটো উপলব্ধ	606	WNM2144798	নাম : ববিতা মহত স্বামীর নাম: মানিক মহত বাড়ির নং : nং000 বয়স : 27 লিঙ্গ : মহিলা	ফটো উপলব্ধ
607	WB/35/240/354660	নাম : রামদুলাল মাহাত পিতার নাম: মনসারাম মাহাত বাড়ির নং : n0090 বয়স : 65 লিঙ্গ : পুরুষ	ফটো উপলব্ধ	608	WNM1864834	নাম : পবন মাহাত পিতার নাম: দ্বিজপদ মাহাত বাড়ির নং : n0064 বয়স : 32 লিঙ্গ : পুরুষ	ফটো উপলব্ধ	609	WNM1864826	নাম : আশা মাহাত স্বামীর নাম: পবন মাহাত বাড়ির নং : n0064 বয়স : 29 লিঙ্গ : মহিলা	ফটো উপলব্ধ
610	WB/35/240/354568	নাম : পাহালান মাহাত পিতার নাম: পোরাচাঁদ মাহাত বাড়ির নং : n0065 বয়স : 49 লিঙ্গ : পুরুষ	ফটো উপলব্ধ	611	GPP2313161	নাম : কোকিলা মাহাত স্বামীর নাম: পাহালান মাহাত বাড়ির নং : n0065 বয়স : 44 লিঙ্গ : মহিলা	ফটো উপলব্ধ	612	WB/35/240/354076	নাম : গোকুল মাহাত পিতার নাম: ধুধেশ্বর মাহাত বাড়ির নং : n0065 বয়স : 54 লিঙ্গ : পুরুষ	ফটো উপলব্ধ
613	WNM1557602	নাম : সত্যজিৎ মাহাত পিতার নাম: ফণীভূষণ মাহাত বাড়ির নং : n0082 বয়স : 32 লিঙ্গ : পুরুষ	ফটো উপলব্ধ	614	WNM1654458	নাম : স্বরূপানন্দ মাহাত পিতার নাম: বেনী মাধব মাহাত বাড়ির নং : n0082 বয়স : 31 লিঙ্গ : পুরুষ	ফটো উপলব্ধ	615	GPP2605715	নাম : শুকুন্তলা মাহাত স্বামীর নাম: গৌতম মাহাত বাড়ির নং : n0005 বয়স : 42 লিঙ্গ : মহিলা	ফটো উপলব্ধ
616	GPP2312890	নাম : উত্তম মাহাত পিতার নাম: পশুপতি মাহাত বাড়ির নং : n0005 বয়স : 42 লিঙ্গ : পুরুষ	ফটো উপলব্ধ	617	WNM1456227	নাম : চিত্তা মাহাত স্বামীর নাম: উত্তম মাহাত বাড়ির নং : n0005 বয়স : 35 লিঙ্গ : মহিলা	ফটো উপলব্ধ	618	WB/35/240/354710	নাম : প্রমীলা মাহাত স্বামীর নাম: অজয় মাহাত বাড়ির নং : n0045 বয়স : 52 লিঙ্গ : মহিলা	ফটো উপলব্ধ
619	WB/35/240/354650	নাম : মুরলী মাহাত পিতার নাম: সহন মাহাত বাড়ির নং : n0045 বয়স : 52 লিঙ্গ : পুরুষ	ফটো উপলব্ধ	620	GPP1325273	নাম : বাসন্তি মাহাত স্বামীর নাম: সুভাষ মাহাত বাড়ির নং : n0047 বয়স : 47 লিঙ্গ : মহিলা	ফটো উপলব্ধ	621	GPP2313195	নাম : বিজয় মাহাত পিতার নাম: ঠাকুরদাস মাহাত বাড়ির নং : n0047 বয়স : 41 লিঙ্গ : পুরুষ	ফটো উপলব্ধ
622	WB/35/240/354399	নাম : হরেন মাহাত পিতার নাম: কালীপদ মাহাত বাড়ির নং : n0059 বয়স : 57 লিঙ্গ : পুরুষ	ফটো উপলব্ধ	623	GPP2313047	নাম : চন্দনা মাহাত স্বামীর নাম: হরেন মাহাত বাড়ির নং : n0059 বয়স : 45 লিঙ্গ : মহিলা	ফটো উপলব্ধ	624	WNM0686758	নাম : প্রতিমা মাহাত স্বামীর নাম: বঙ্কিম মাহাত বাড়ির নং : n0059 বয়স : 38 লিঙ্গ : মহিলা	ফটো উপলব্ধ
625	WNM1654367	নাম : সরেন মাহাত পিতার নাম: কালীপদ মাহাত বাড়ির নং : n0059 বয়স : 37 লিঙ্গ : পুরুষ	ফটো উপলব্ধ	626	GPP1326016	নাম : পরানচন্দ্র মাহাত পিতার নাম: নগেন্দ্রনাথ মাহাত বাড়ির নং : n0152 বয়স : 46 লিঙ্গ : পুরুষ	ফটো উপলব্ধ	627	WB/35/240/354327	নাম : উল্লাসী মাহাত স্বামীর নাম: নগেন্দ্র মাহাত বাড়ির নং : n0152 বয়স : 69 লিঙ্গ : মহিলা	ফটো উপলব্ধ
628	WNM2621191	নাম : সুকুমার মাহাত পিতার নাম: নগেন্দ্র মাহাত বাড়ির নং : n0152 বয়স : 45 লিঙ্গ : পুরুষ	ফটো উপলব্ধ	629	GPP2313377	নাম : সাধনা মাহাত স্বামীর নাম: সুকুমার মাহাত বাড়ির নং : n0152 বয়স : 41 লিঙ্গ : মহিলা	ফটো উপলব্ধ	630	WNM0687921	নাম : স্মৃতিলাতা মাহাত স্বামীর নাম: পরান চন্দ্র মাহাত বাড়ির নং : n0152 বয়স : 41 লিঙ্গ : মহিলা	ফটো উপলব্ধ



বিধানসভা নির্বাচনকেন্দ্রের নং, নাম : 245-পাড়া
ভাগ নং, নাম : 1-রামকৃষ্ণপুর, আনসারীপাড়া ও মাহাতপাড়া

631	WNM2618098	ফটো উপলব্ধ	632	WNM1557735	ফটো উপলব্ধ	633	WB/35/240/354126	ফটো উপলব্ধ
নাম : পূর্ণিমা মাহাত স্বামীর নাম: মানিক মাহাত বাড়ির নং : n0153 বয়স : 61 লিঙ্গ : মহিলা			নাম : বিল্টু মাহাত পিতার নাম: মানিক মাহাত বাড়ির নং : n0153 বয়স : 32 লিঙ্গ : পুরুষ			নাম : যাদু মাহাত পিতার নাম: রবি মাহাত বাড়ির নং : n0156 বয়স : 76 লিঙ্গ : পুরুষ		
634	WNM1330406	ফটো উপলব্ধ	635	WNM0989152	ফটো উপলব্ধ	636	GPP2711968	ফটো উপলব্ধ
নাম : বাসুদেব মাহাত পিতার নাম: যাদু মাহাত বাড়ির নং : n0156 বয়স : 35 লিঙ্গ : পুরুষ			নাম : দেবী মাহাত স্বামীর নাম: হংসেশ্বর মাহাত বাড়ির নং : n0156 বয়স : 38 লিঙ্গ : মহিলা			নাম : দাসু মাহাত পিতার নাম: জাদু মাহাত বাড়ির নং : n0156 বয়স : 37 লিঙ্গ : পুরুষ		
637	WNM1772599	ফটো উপলব্ধ	638	GPP2313401	ফটো উপলব্ধ	639	WB/35/240/354694	ফটো উপলব্ধ
নাম : রীতা মাহাত স্বামীর নাম: দাশু মাহাত বাড়ির নং : n0156 বয়স : 33 লিঙ্গ : মহিলা			নাম : মুক্তেশ্বর মাহাত পিতার নাম: নারায়ণ চন্দ্র মাহাত বাড়ির নং : n0157 বয়স : 73 লিঙ্গ : পুরুষ			নাম : গঙ্গামনি মাহাত স্বামীর নাম: মুক্তেশ্বর মাহাত বাড়ির নং : n0157 বয়স : 71 লিঙ্গ : মহিলা		
640	GPP1325240	ফটো উপলব্ধ	641	GPP2499879	ফটো উপলব্ধ	642	WB/35/240/354124	ফটো উপলব্ধ
নাম : অর্ধেন্দু মাহাত পিতার নাম: মুক্তেশ্বর মাহাত বাড়ির নং : n0157 বয়স : 43 লিঙ্গ : পুরুষ			নাম : সুভদ্রা মাহাত স্বামীর নাম: অর্ধেন্দু মাহাত বাড়ির নং : n0157 বয়স : 39 লিঙ্গ : মহিলা			নাম : সোনামনি মাহাত স্বামীর নাম: যুধিষ্ঠির মাহাত বাড়ির নং : n0157 বয়স : 59 লিঙ্গ : মহিলা		
643	GPP2313419	ফটো উপলব্ধ	644	WNM1557719	ফটো উপলব্ধ	645	GPP2313138	ফটো উপলব্ধ
নাম : আলতা মাহাত স্বামীর নাম: নির্মল কুমার মাহাত বাড়ির নং : n0157 বয়স : 41 লিঙ্গ : মহিলা			নাম : কৃষ্ণেন্দু মাহাত পিতার নাম: যুধিষ্ঠির মাহাত বাড়ির নং : n0157 বয়স : 32 লিঙ্গ : পুরুষ			নাম : ছবিরানী মাহাত স্বামীর নাম: জয়চাঁদ মাহাত বাড়ির নং : n0065 বয়স : 44 লিঙ্গ : মহিলা		
646	WB/35/240/354003	ফটো উপলব্ধ	647	GPP2767259	ফটো উপলব্ধ	648	WNM1557701	ফটো উপলব্ধ
নাম : দুর্গাচরন মাহাত পিতার নাম: নকুল মাহাত বাড়ির নং : n0066 বয়স : 81 লিঙ্গ : পুরুষ			নাম : জীতেন্দ্রনাথ মাহাত পিতার নাম: দুর্গাচরন মাহাত বাড়ির নং : n0066 বয়স : 44 লিঙ্গ : পুরুষ			নাম : সমীর কুমার মাহাত পিতার নাম: দুর্গাচরন মাহাত বাড়ির নং : n0066 বয়স : 34 লিঙ্গ : পুরুষ		
649	WB/35/240/354542	ফটো উপলব্ধ	650	WB/35/240/354215	ফটো উপলব্ধ	651	GPP1274117	ফটো উপলব্ধ
নাম : সারু মাহাত স্বামীর নাম: দুর্গাচরন মাহাত বাড়ির নং : n0066 বয়স : 76 লিঙ্গ : মহিলা			নাম : তপন মাহাত পিতার নাম: দুর্গাচরন মাহাত বাড়ির নং : n0066 বয়স : 56 লিঙ্গ : পুরুষ			নাম : মিলনী মাহাত স্বামীর নাম: তপন মাহাত বাড়ির নং : n0066 বয়স : 46 লিঙ্গ : মহিলা		
652	WNM1654375	ফটো উপলব্ধ	653	WB/35/240/354253	ফটো উপলব্ধ	654	GPP2499853	ফটো উপলব্ধ
নাম : সতু মাহাত স্বামীর নাম: জীতেন্দ্র নাথ মাহাত বাড়ির নং : n0066 বয়স : 42 লিঙ্গ : মহিলা			নাম : দয়াময়ী মাহাত স্বামীর নাম: উত্তরকান্ত মাহাত বাড়ির নং : n0068 বয়স : 73 লিঙ্গ : মহিলা			নাম : ডাক্তার মাহাত পিতার নাম: উত্তর মাহাত বাড়ির নং : n0068 বয়স : 41 লিঙ্গ : পুরুষ		
655	WNM1772714	ফটো উপলব্ধ	656	WNM1772532	ফটো উপলব্ধ	657	WNM2520120	ফটো উপলব্ধ
নাম : বাদল চন্দ্র মাহাত পিতার নাম: উত্তর মাহাত বাড়ির নং : n0068 বয়স : 32 লিঙ্গ : পুরুষ			নাম : লতারানী মাহাত পিতার নাম: অশ্বিনী কুমার মাহাত বাড়ির নং : n0069 বয়স : 36 লিঙ্গ : মহিলা			নাম : জয়ন্তী মাহাত পিতার নাম: বরুণ চন্দ্র মাহাত বাড়ির নং : n0069 বয়স : 64 লিঙ্গ : পুরুষ		
658	GPP1325158	ফটো উপলব্ধ	659	WB/35/240/354655	ফটো উপলব্ধ	660	GPP2312916	ফটো উপলব্ধ
নাম : প্রমীলা মাহাত স্বামীর নাম: জয়ন্ত মাহাত বাড়ির নং : n0069 বয়স : 53 লিঙ্গ : মহিলা			নাম : প্রভাকর মাহাত পিতার নাম: বরুণ চন্দ্র মাহাত বাড়ির নং : n0069 বয়স : 61 লিঙ্গ : পুরুষ			নাম : দীপালী মাহাত স্বামীর নাম: প্রভাকর মাহাত বাড়ির নং : n0069 বয়স : 43 লিঙ্গ : মহিলা		



বিধানসভা নির্বাচনকেন্দ্রের নং, নাম : 245-পাড়া
ভাগ নং, নাম : 1-রামকৃষ্ণপুর, আনসারীপাড়া ও মাহাতপাড়া

661	GPP1274323	নাম : মেঘনাদ মাহাত পিতার নাম : বরেন্দ্র চন্দ্র মাহাত বাড়ির নং : n0069 বয়স : 56 লিঙ্গ : পুরুষ	ফটো উপলব্ধ	662	WB/35/240/354196	নাম : চম্পা মাহাত স্বামীর নাম : রামকৃষ্ণ মাহাত বাড়ির নং : n0070 বয়স : 79 লিঙ্গ : মহিলা	ফটো উপলব্ধ	663	WB/35/240/354285	নাম : সুচিত্রা মাহাত স্বামীর নাম : পতিতপাবন মাহাত বাড়ির নং : n0090 বয়স : 56 লিঙ্গ : মহিলা	ফটো উপলব্ধ
664	GPP2767325	নাম : অষ্টমী মাহাত পিতার নাম : আলোক মাহাত বাড়ির নং : n0090 বয়স : 37 লিঙ্গ : মহিলা	ফটো উপলব্ধ	665	WB/35/240/354210	নাম : মাজু মাহাত স্বামীর নাম : হৃষিকেশ মাহাত বাড়ির নং : n0091 বয়স : 79 লিঙ্গ : মহিলা	ফটো উপলব্ধ	666	WB/35/240/354303	নাম : কড়িরাম মাহাত পিতার নাম : হৃষিকেশ মাহাত বাড়ির নং : n0091 বয়স : 53 লিঙ্গ : পুরুষ	ফটো উপলব্ধ
667	WB/35/240/354142	নাম : শান্তিরাম মাহাত পিতার নাম : ক্ষুদিরাম মাহাত বাড়ির নং : n0092 বয়স : 76 লিঙ্গ : পুরুষ	ফটো উপলব্ধ	668	WNM2525293	নাম : শৈল মাহাত স্বামীর নাম : শান্তিরাম মাহাত বাড়ির নং : n0092 বয়স : 71 লিঙ্গ : মহিলা	ফটো উপলব্ধ	669	GPP2313088	নাম : নীরোদ মাহাত পিতার নাম : শান্তিরাম মাহাত বাড়ির নং : n0092 বয়স : 49 লিঙ্গ : পুরুষ	ফটো উপলব্ধ
670	GPP2711661	নাম : লাল মোহন মাহাত পিতার নাম : শান্তিরাম মাহাত বাড়ির নং : n0092 বয়স : 39 লিঙ্গ : পুরুষ	ফটো উপলব্ধ	671	WNM1654383	নাম : বিল্টু মাহাত পিতার নাম : শান্তিরাম মাহাত বাড়ির নং : n0092 বয়স : 34 লিঙ্গ : পুরুষ	ফটো উপলব্ধ	672	WNM1654334	নাম : জ্যোৎস্না মাহাত স্বামীর নাম : বিল্টু মাহাত বাড়ির নং : n0092 বয়স : 32 লিঙ্গ : মহিলা	ফটো উপলব্ধ
673	GPP2313096	নাম : প্রমীলাবালা মাহাত স্বামীর নাম : নিরোধ মাহাত বাড়ির নং : n0092 বয়স : 43 লিঙ্গ : মহিলা	ফটো উপলব্ধ	674	WB/35/240/354068	নাম : সাধনচন্দ্র মাহাত পিতার নাম : লীলুরাম মাহাত বাড়ির নং : n0080 বয়স : 58 লিঙ্গ : পুরুষ	ফটো উপলব্ধ	675	WB/35/240/354576	নাম : ভজন মাহাত পিতার নাম : লীলুরাম মাহাত বাড়ির নং : n0080 বয়স : 56 লিঙ্গ : পুরুষ	ফটো উপলব্ধ
676	GPP1326008	নাম : তপন মাহাত পিতার নাম : লীলুরাম মাহাত বাড়ির নং : n0080 বয়স : 46 লিঙ্গ : পুরুষ	ফটো উপলব্ধ	677	GPP2313310	নাম : রেখা মাহাত স্বামীর নাম : তপন মাহাত বাড়ির নং : n0080 বয়স : 40 লিঙ্গ : মহিলা	ফটো উপলব্ধ	678	WB/35/240/354422	নাম : উষারানী মাহাত স্বামীর নাম : সাধন মাহাত বাড়ির নং : n0080 বয়স : 56 লিঙ্গ : মহিলা	ফটো উপলব্ধ
679	WB/35/240/354004	নাম : আকলু মাহাত পিতার নাম : খাঁন্দ মাহাত বাড়ির নং : n0082 বয়স : 50 লিঙ্গ : পুরুষ	ফটো উপলব্ধ	680	GPP1325430	নাম : শিখা মাহাত স্বামীর নাম : আকলু মাহাত বাড়ির নং : n0082 বয়স : 45 লিঙ্গ : মহিলা	ফটো উপলব্ধ	681	GPP1916634	নাম : ফনিভূষণ মাহাত পিতার নাম : খাঁন্দ মাহাত বাড়ির নং : n0082 বয়স : 61 লিঙ্গ : পুরুষ	ফটো উপলব্ধ
682	WB/35/240/354476	নাম : প্রমীলা মাহাত স্বামীর নাম : ফনি মাহাত বাড়ির নং : n0082 বয়স : 59 লিঙ্গ : মহিলা	ফটো উপলব্ধ	683	GPP1272897	নাম : শীতলা মাহাত স্বামীর নাম : অনিল মাহাত বাড়ির নং : n0082 বয়স : 53 লিঙ্গ : মহিলা	ফটো উপলব্ধ	684	GPP1325703	নাম : পূর্ণিমা মাহাত স্বামীর নাম : চিত্ত মাহাত বাড়ির নং : n0070 বয়স : 53 লিঙ্গ : মহিলা	ফটো উপলব্ধ
685	WNM2520690	নাম : নির্মল চন্দ্র মাহাত পিতার নাম : রামকৃষ্ণ মাহাত বাড়ির নং : n0070 বয়স : 54 লিঙ্গ : পুরুষ	ফটো উপলব্ধ	686	GPP2767598	নাম : ইচ্ছাবতী মাহাত মায়ের নাম : সারথী মাহাত বাড়ির নং : n0071 বয়স : 37 লিঙ্গ : মহিলা	ফটো উপলব্ধ	687	WB/35/240/354305	নাম : চিত্ত মাহাত পিতার নাম : রামকৃষ্ণ মাহাত বাড়ির নং : n0070 বয়স : 57 লিঙ্গ : পুরুষ	ফটো উপলব্ধ
688	WB/35/240/354425	নাম : মনজুড়া মাহাত পিতার নাম : মনসারাম মাহাত বাড়ির নং : n0072 বয়স : 73 লিঙ্গ : মহিলা	ফটো উপলব্ধ	689	GPP0579839	নাম : খগেশ্বর মাহাত পিতার নাম : রহন চন্দ্র মাহাত বাড়ির নং : n0196 বয়স : 53 লিঙ্গ : পুরুষ	ফটো উপলব্ধ	690	GPP0579847	নাম : অঞ্জনা মাহাত স্বামীর নাম : খগেশ্বর মাহাত বাড়ির নং : n0196 বয়স : 52 লিঙ্গ : মহিলা	ফটো উপলব্ধ



691	GPP1916816	নাম : কমলা মাহাত স্বামীর নাম: মহেশ্বর মাহাত বাড়ির নং : n0073 বয়স : 42 লিঙ্গ : মহিলা	ফটো উপলব্ধ	692	WB/35/240/354654	নাম : শংকর মাহাত পিতার নাম: আদালত মাহাত বাড়ির নং : n0074 বয়স : 63 লিঙ্গ : পুরুষ	ফটো উপলব্ধ	693	WB/35/240/354427	নাম : কৌশালা মাহাত স্বামীর নাম: শংকর মাহাত বাড়ির নং : n0074 বয়স : 59 লিঙ্গ : মহিলা	ফটো উপলব্ধ
694	GPP2711976	নাম : ভাগবত মাহাত পিতার নাম: শঙ্কর মাহাত বাড়ির নং : n0074 বয়স : 44 লিঙ্গ : পুরুষ	ফটো উপলব্ধ	695	WNM1330372	নাম : শরৎ মাহাত পিতার নাম: শঙ্কর মাহাত বাড়ির নং : n0074 বয়স : 37 লিঙ্গ : পুরুষ	ফটো উপলব্ধ	696	WNM1654433	নাম : জনতা মাহাত স্বামীর নাম: শরৎ মাহাত বাড়ির নং : n0074 বয়স : 35 লিঙ্গ : মহিলা	ফটো উপলব্ধ
697	GPP2711935	নাম : অষ্টমী মাহাত স্বামীর নাম: ভাগবত মাহাত বাড়ির নং : n0074 বয়স : 38 লিঙ্গ : মহিলা	ফটো উপলব্ধ	698	ZJZ2495273	নাম : সুমিত্রা কেবর্ত পিতার নাম: তারাপদ কেবর্ত বাড়ির নং : এন0138 বয়স : 24 লিঙ্গ : মহিলা	ফটো উপলব্ধ	699	WB/35/240/354557	নাম : সিদ্ধেশ্বর মাহাত পিতার নাম: ভুখু মাহাত বাড়ির নং : n0075 বয়স : 78 লিঙ্গ : পুরুষ	ফটো উপলব্ধ
700	WB/35/240/354403	নাম : বালিকা মাহাত স্বামীর নাম: সিদ্ধেশ্বর মাহাত বাড়ির নং : n0075 বয়স : 73 লিঙ্গ : মহিলা	ফটো উপলব্ধ	701	GPP1917558	নাম : ত্রীনাথ মাহাত পিতার নাম: সিদ্ধেশ্বর মাহাত বাড়ির নং : n0075 বয়স : 42 লিঙ্গ : পুরুষ	ফটো উপলব্ধ	702	WNM0688317	নাম : মানিক মাহাত পিতার নাম: সিদ্ধেশ্বর মাহাত বাড়ির নং : n0075 বয়স : 37 লিঙ্গ : পুরুষ	ফটো উপলব্ধ
703	GPP2313914	নাম : ইচ্ছা মাহাত স্বামীর নাম: বিজয় মাহাত বাড়ির নং : n0047 বয়স : 39 লিঙ্গ : মহিলা	ফটো উপলব্ধ	704	WNM1772664	নাম : দীননাথ মাহাত পিতার নাম: গোপাল মাহাত বাড়ির নং : n0047 বয়স : 30 লিঙ্গ : পুরুষ	ফটো উপলব্ধ	705	WB/35/240/354713	নাম : হলধর মাহাত পিতার নাম: মনিন্দ্র মাহাত বাড়ির নং : n0048 বয়স : 55 লিঙ্গ : পুরুষ	ফটো উপলব্ধ
706	WNM1772680	নাম : সনকা মাহাত স্বামীর নাম: হলধর মাহাত বাড়ির নং : n0048 বয়স : 37 লিঙ্গ : মহিলা	ফটো উপলব্ধ	707	WNM1772524	নাম : গুণধর মাহাত পিতার নাম: মনীন্দ্র মাহাত বাড়ির নং : n0048 বয়স : 35 লিঙ্গ : পুরুষ	ফটো উপলব্ধ	708	WNM0687475	নাম : পূর্ণিমা মাহাত স্বামীর নাম: প্রহ্লাদ মাহাত বাড়ির নং : n0049 বয়স : 47 লিঙ্গ : মহিলা	ফটো উপলব্ধ
709	WB/35/240/354266	নাম : সন্তোষ মাহাত পিতার নাম: বারনী মাহাত বাড়ির নং : n0050 বয়স : 61 লিঙ্গ : পুরুষ	ফটো উপলব্ধ	710	WB/35/240/354522	নাম : হেমু মাহাত স্বামীর নাম: বৃন্দাবন মাহাত বাড়ির নং : n0051 বয়স : 72 লিঙ্গ : মহিলা	ফটো উপলব্ধ	711	GPP2313468	নাম : শ্রীপতি মাহাত পিতার নাম: বৃন্দাবন মাহাত বাড়ির নং : n0051 বয়স : 44 লিঙ্গ : পুরুষ	ফটো উপলব্ধ
712	GPP2711687	নাম : সুলোচনা মাহাত স্বামীর নাম: শ্রীপতি মাহাত বাড়ির নং : n0051 বয়স : 38 লিঙ্গ : মহিলা	ফটো উপলব্ধ	713	WB/35/240/354288	নাম : বিভূতি মাহাত পিতার নাম: আশাট্টা মাহাত বাড়ির নং : n0052 বয়স : 59 লিঙ্গ : পুরুষ	ফটো উপলব্ধ	714	WB/35/240/354496	নাম : তৃষ্ণিবালা মাহাত স্বামীর নাম: বিভূতি মাহাত বাড়ির নং : n0052 বয়স : 55 লিঙ্গ : মহিলা	ফটো উপলব্ধ
715	WB/35/240/354402	নাম : মঙ্গলা মাহাত স্বামীর নাম: সন্তোষ মাহাত বাড়ির নং : n0075 বয়স : 52 লিঙ্গ : মহিলা	ফটো উপলব্ধ	716	WB/35/240/354428	নাম : সন্ধ্যা মাহাত স্বামীর নাম: সুচাঁদ মাহাত বাড়ির নং : n0076 বয়স : 58 লিঙ্গ : মহিলা	ফটো উপলব্ধ	717	WNM1456508	নাম : রথু মাহাত পিতার নাম: সুচাঁদ মাহাত বাড়ির নং : n0076 বয়স : 33 লিঙ্গ : পুরুষ	ফটো উপলব্ধ
718	WB/35/240/354307	নাম : রাধানাথ মাহাত পিতার নাম: লখীরাম মাহাত বাড়ির নং : n0076 বয়স : 52 লিঙ্গ : পুরুষ	ফটো উপলব্ধ	719	WB/35/240/354358	নাম : বিরতী মাহাত স্বামীর নাম: কমল মাহাত বাড়ির নং : n0078 বয়স : 67 লিঙ্গ : মহিলা	ফটো উপলব্ধ	720	WB/35/240/354163	নাম : চিত্তা মাহাত স্বামীর নাম: লছমন মাহাত বাড়ির নং : n0083 বয়স : 53 লিঙ্গ : মহিলা	ফটো উপলব্ধ



বিধানসভা নির্বাচনক্ষেত্রের নং, নাম : 245-পাড়া
ভাগ নং, নাম : 1-রামকৃষ্ণপুর, আনসারীপাড়া ও মাহাতপাড়া

721	GPP2313492	ফটো উপলব্ধ	722	GPP2313500	ফটো উপলব্ধ	723	WB/35/240/354063	ফটো উপলব্ধ
নাম : হারাধন মাহাত পিতার নাম: মনিন্দ্র মাহাত বাড়ির নং : n0083 বয়স : 54 লিঙ্গ : পুরুষ			নাম : শীলা মাহাত স্বামীর নাম: হারাধন মাহাত বাড়ির নং : n0083 বয়স : 48 লিঙ্গ : মহিলা			নাম : তারু মাহাত পিতার নাম: মনিন্দ্র মাহাত বাড়ির নং : n0083 বয়স : 50 লিঙ্গ : পুরুষ		
724	GPP1273408	ফটো উপলব্ধ	725	GPP1274711	ফটো উপলব্ধ	726	GPP2711828	ফটো উপলব্ধ
নাম : তিলেশ্বরী মাহাত স্বামীর নাম: জগদীশ মাহাত বাড়ির নং : n0150 বয়স : 46 লিঙ্গ : মহিলা			নাম : সন্তোষ মাহাত পিতার নাম: নিরঞ্জন মাহাত বাড়ির নং : n0151 বয়স : 49 লিঙ্গ : পুরুষ			নাম : মমতা মাহাত স্বামীর নাম: সন্তোষ কুমার মাহাত বাড়ির নং : n0151 বয়স : 41 লিঙ্গ : মহিলা		
727	WNM2655850	ফটো উপলব্ধ	728	GPP2313286	ফটো উপলব্ধ	729	WNM2683159	ফটো উপলব্ধ
নাম : আশিস মাহাত পিতার নাম: সন্তোষ মাহাত বাড়ির নং : এন0150 বয়স : 20 লিঙ্গ : পুরুষ			নাম : গঙ্গামনি মাহাত স্বামীর নাম: প্রভাষ মাহাত বাড়ির নং : n0161 বয়স : 42 লিঙ্গ : মহিলা			নাম : অঞ্জলি মাহাত স্বামীর নাম: রমানাথ মাহাত বাড়ির নং : n0162 বয়স : 72 লিঙ্গ : মহিলা		
730	WNM2676500	ফটো উপলব্ধ	731	WB/35/240/354306	ফটো উপলব্ধ	732	WNM1772557	ফটো উপলব্ধ
নাম : উজ্জ্বল কুমার মাহাত পিতার নাম: রমানাথ মাহাত বাড়ির নং : n0162 বয়স : 52 লিঙ্গ : পুরুষ			নাম : কাজল কুমার মাহাত পিতার নাম: রমানাথ মাহাত বাড়ির নং : n0162 বয়স : 49 লিঙ্গ : পুরুষ			নাম : চন্দ্রা মাহাত স্বামীর নাম: কাজল কুমার মাহাত বাড়ির নং : n0162 বয়স : 43 লিঙ্গ : মহিলা		
733	GPP2499846	ফটো উপলব্ধ	734	WNM1772540	ফটো উপলব্ধ	735	WNM2520773	ফটো উপলব্ধ
নাম : অলকা মাহাত স্বামীর নাম: উজ্জ্বল কুমার মাহাত বাড়ির নং : n0162 বয়স : 43 লিঙ্গ : মহিলা			নাম : সুপর্ণা মাহাত স্বামীর নাম: চঞ্চল কুমার মাহাত বাড়ির নং : n0162 বয়স : 35 লিঙ্গ : মহিলা			নাম : কালিপদ মাহাত পিতার নাম: মথুর মাহাত বাড়ির নং : n0163 বয়স : 65 লিঙ্গ : পুরুষ		
736	WNM2693133	ফটো উপলব্ধ	737	GPP2312957	ফটো উপলব্ধ	738	WNM2692903	ফটো উপলব্ধ
নাম : বাসন্তী মাহাত স্বামীর নাম: পরিতোষ মাহাত বাড়ির নং : n0159 বয়স : 75 লিঙ্গ : মহিলা			নাম : মমতা মাহাত স্বামীর নাম: আন্তোষ মাহাত বাড়ির নং : n0159 বয়স : 42 লিঙ্গ : মহিলা			নাম : দাসু মাহাত পিতার নাম: পরিতোষ মাহাত বাড়ির নং : n0159 বয়স : 50 লিঙ্গ : পুরুষ		
739	WNM0686337	ফটো উপলব্ধ	740	WB/35/240/354407	ফটো উপলব্ধ	741	WB/35/240/354122	ফটো উপলব্ধ
নাম : অর্চনা মাহাত স্বামীর নাম: দাসু মাহাত বাড়ির নং : n0159 বয়স : 37 লিঙ্গ : মহিলা			নাম : বরিলাল মাহাত পিতার নাম: পার্বতী মাহাত বাড়ির নং : n0161 বয়স : 76 লিঙ্গ : পুরুষ			নাম : চম্পা মাহাত স্বামীর নাম: বরিলাল মাহাত বাড়ির নং : n0161 বয়স : 71 লিঙ্গ : মহিলা		
742	GPP1324821	ফটো উপলব্ধ	743	WB/35/240/354328	ফটো উপলব্ধ	744	GPP1324839	ফটো উপলব্ধ
নাম : প্রভাষ চন্দ্র মাহাত পিতার নাম: বরিলাল মাহাত বাড়ির নং : n0161 বয়স : 52 লিঙ্গ : পুরুষ			নাম : অলকা মাহাত স্বামীর নাম: নিরঞ্জন মাহাত বাড়ির নং : n0161 বয়স : 74 লিঙ্গ : মহিলা			নাম : নিভাষ মাহাত পিতার নাম: বরিলাল মাহাত বাড়ির নং : n0161 বয়স : 44 লিঙ্গ : পুরুষ		
745	WNM1772490	ফটো উপলব্ধ	746	WB/35/240/354189	ফটো উপলব্ধ	747	WB/35/240/354353	ফটো উপলব্ধ
নাম : ববিতা মাহাত স্বামীর নাম: নিভাষ মাহাত বাড়ির নং : n0161 বয়স : 30 লিঙ্গ : মহিলা			নাম : রামধন মাহাত পিতার নাম: লালু মাহাত বাড়ির নং : n0017 বয়স : 66 লিঙ্গ : পুরুষ			নাম : হারাধন মাহাত পিতার নাম: লালু মাহাত বাড়ির নং : n0018 বয়স : 66 লিঙ্গ : পুরুষ		
748	WB/35/240/354493	ফটো উপলব্ধ	749	GPP2313922	ফটো উপলব্ধ	750	WB/35/240/354572	ফটো উপলব্ধ
নাম : সুশীলা মাহাত স্বামীর নাম: হারাধন মাহাত বাড়ির নং : n0018 বয়স : 61 লিঙ্গ : মহিলা			নাম : ভজন চন্দ্র মাহাত পিতার নাম: হারাধন মাহাত বাড়ির নং : n0018 বয়স : 40 লিঙ্গ : পুরুষ			নাম : মহেশ্বর মাহাত পিতার নাম: উমেশ মাহাত বাড়ির নং : n0030 বয়স : 61 লিঙ্গ : পুরুষ		



বিধানসভা নির্বাচনক্ষেত্রের নং, নাম : 245-পাড়া
ভাগ নং, নাম : 1-রামকৃষ্ণপুর, আনসারীপাড়া ও মাহাতপাড়া

751	WB/35/240/354561	ফটো উপলব্ধ	752	WB/35/240/354169	ফটো উপলব্ধ	753	GPP2711711	ফটো উপলব্ধ
নাম : চরন মাহাত পিতার নাম: জয়চাঁদ মাহাত বাড়ির নং : n0031 বয়স : 76 লিঙ্গ : পুরুষ			নাম : জানকী মাহাত স্বামীর নাম: চরন মাহাত বাড়ির নং : n0031 বয়স : 71 লিঙ্গ : মহিলা			নাম : বারি মাহাত স্বামীর নাম: চরন মাহাত বাড়ির নং : n0031 বয়স : 42 লিঙ্গ : মহিলা		
754	WB/35/240/354619	ফটো উপলব্ধ	755	GPP2711679	ফটো উপলব্ধ	756	WB/35/240/354492	ফটো উপলব্ধ
নাম : অজিত মাহাত পিতার নাম: আঘাটা মাহাত বাড়ির নং : n0052 বয়স : 52 লিঙ্গ : পুরুষ			নাম : নিমকা মাহাত স্বামীর নাম: অজিত মাহাত বাড়ির নং : n0052 বয়স : 41 লিঙ্গ : মহিলা			নাম : গোলাপী মাহাত স্বামীর নাম: কৈলাশ মাহাত বাড়ির নং : n0053 বয়স : 58 লিঙ্গ : মহিলা		
757	GPP2711919	ফটো উপলব্ধ	758	WNM1772615	ফটো উপলব্ধ	759	WB/35/240/354495	ফটো উপলব্ধ
নাম : আকাশ মাহাত পিতার নাম: কৈলাস চন্দ্র মাহাত বাড়ির নং : n0053 বয়স : 40 লিঙ্গ : পুরুষ			নাম : সোমা মাহাত স্বামীর নাম: আকাশ মাহাত বাড়ির নং : n0053 বয়স : 33 লিঙ্গ : মহিলা			নাম : কমলা মাহাত স্বামীর নাম: উমাপদ মাহাত বাড়ির নং : n0054 বয়স : 79 লিঙ্গ : মহিলা		
760	WNM2520781	ফটো উপলব্ধ	761	WB/35/240/354489	ফটো উপলব্ধ	762	GPP1916741	ফটো উপলব্ধ
নাম : গোউর চন্দ্র মাহাত পিতার নাম: উমাপদ মাহাত বাড়ির নং : n0054 বয়স : 60 লিঙ্গ : পুরুষ			নাম : গায়ত্রী মাহাত স্বামীর নাম: গোউর মাহাত বাড়ির নং : n0054 বয়স : 52 লিঙ্গ : মহিলা			নাম : নিতাই মাহাত পিতার নাম: উমাপদ মাহাত বাড়ির নং : n0054 বয়স : 61 লিঙ্গ : পুরুষ		
763	GPP1272947	ফটো উপলব্ধ	764	WB/35/240/354016	ফটো উপলব্ধ	765	WB/35/240/354017	ফটো উপলব্ধ
নাম : বিসকা মাহাত স্বামীর নাম: নিতাই মাহাত বাড়ির নং : n0054 বয়স : 49 লিঙ্গ : মহিলা			নাম : আদিত্য মাহাত পিতার নাম: উমাপদ মাহাত বাড়ির নং : n0054 বয়স : 59 লিঙ্গ : পুরুষ			নাম : কৃষ্ণপদ মাহাত পিতার নাম: উমাপদ মাহাত বাড়ির নং : n0054 বয়স : 56 লিঙ্গ : পুরুষ		
766	GPP2711901	ফটো উপলব্ধ	767	WB/35/240/354685	ফটো উপলব্ধ	768	WNM1654326	ফটো উপলব্ধ
নাম : অষ্টমী মাহাত স্বামীর নাম: কৃষ্ণপদ মাহাত বাড়ির নং : n0054 বয়স : 44 লিঙ্গ : মহিলা			নাম : অশ্বিনী কুমার মাহাত পিতার নাম: উমাপদ মাহাত বাড়ির নং : n0054 বয়স : 49 লিঙ্গ : পুরুষ			নাম : রূপালী মাহাত স্বামীর নাম: অশ্বিনী কুমার মাহাত বাড়ির নং : n0054 বয়স : 34 লিঙ্গ : মহিলা		
769	GPP2767580	ফটো উপলব্ধ	770	WB/35/240/354033	ফটো উপলব্ধ	771	WB/35/240/354308	ফটো উপলব্ধ
নাম : আরতী মাহাত স্বামীর নাম: লালমোহন মাহাত বাড়ির নং : n0092 বয়স : 37 লিঙ্গ : মহিলা			নাম : গোরচাঁদ মাহাত পিতার নাম: রজনী মাহাত বাড়ির নং : n0106 বয়স : 79 লিঙ্গ : পুরুষ			নাম : ঠাণ্ডা মাহাত স্বামীর নাম: গোরচাঁদ মাহাত বাড়ির নং : n0106 বয়স : 76 লিঙ্গ : মহিলা		
772	GPP2605848	ফটো উপলব্ধ	773	GPP2767499	ফটো উপলব্ধ	774	WNM1456326	ফটো উপলব্ধ
নাম : বিপ্লব মাহাত পিতার নাম: গোরচাঁদ মাহাত বাড়ির নং : n0106 বয়স : 44 লিঙ্গ : পুরুষ			নাম : বাসন্তী মাহাত স্বামীর নাম: বিপ্লব মাহাত বাড়ির নং : n0106 বয়স : 35 লিঙ্গ : মহিলা			নাম : সংগ্রাম মাহাত পিতার নাম: গোরচাঁদ মাহাত বাড়ির নং : n0106 বয়স : 37 লিঙ্গ : পুরুষ		
775	WB/35/240/354024	ফটো উপলব্ধ	776	WB/35/240/354506	ফটো উপলব্ধ	777	WNM1557685	ফটো উপলব্ধ
নাম : বলরাম মাহাত পিতার নাম: মনোহর মাহাত বাড়ির নং : n0118 বয়স : 61 লিঙ্গ : পুরুষ			নাম : শকুন্তলা মাহাত স্বামীর নাম: বলরাম মাহাত বাড়ির নং : n0118 বয়স : 53 লিঙ্গ : মহিলা			নাম : সুরেশ মাহাত পিতার নাম: বলরাম মাহাত বাড়ির নং : n0118 বয়স : 32 লিঙ্গ : পুরুষ		
778	WB/35/240/354377	ফটো উপলব্ধ	779	WB/35/240/354507	ফটো উপলব্ধ	780	WNM2621845	ফটো উপলব্ধ
নাম : সুবল মাহাত পিতার নাম: মনোহর মাহাত বাড়ির নং : n0118 বয়স : 56 লিঙ্গ : পুরুষ			নাম : সন্ধ্যা মাহাত স্বামীর নাম: সুবল মাহাত বাড়ির নং : n0118 বয়স : 51 লিঙ্গ : মহিলা			নাম : শ্রীদাম মাহাত পিতার নাম: মনোহর মাহাত বাড়ির নং : n0118 বয়স : 50 লিঙ্গ : পুরুষ		



বিধানসভা নির্বাচনকেন্দ্রের নং, নাম : 245-পাড়া
ভাগ নং, নাম : 1-রামকৃষ্ণপুর, আনসারীপাড়া ও মাহাতপাড়া

781 নাম : অতিক্রম মাহাত স্বামীর নাম : শ্রীদাম মাহাত বাড়ির নং : n0118 বয়স : 47 লিঙ্গ : মহিলা	GPP1273473 ফটো উপলব্ধ	782 নাম : বিভূতি মাহাত পিতার নাম : নবঘন মাহাত বাড়ির নং : n0149 বয়স : 66 লিঙ্গ : পুরুষ	WB/35/240/354260 ফটো উপলব্ধ	783 নাম : কল্যানী মাহাত স্বামীর নাম : বিভূতি মাহাত বাড়ির নং : n0149 বয়স : 61 লিঙ্গ : মহিলা	WB/35/240/354364 ফটো উপলব্ধ
784 নাম : পিকুরানী মাহাত স্বামীর নাম : অজয় কুমার মাহাত বাড়ির নং : n0149 বয়স : 32 লিঙ্গ : মহিলা	WNM1772730 ফটো উপলব্ধ	785 নাম : বিজয় কুমার মাহাত পিতার নাম : বিভূতি মাহাত বাড়ির নং : n0149 বয়স : 37 লিঙ্গ : পুরুষ	WNM0688010 ফটো উপলব্ধ	786 নাম : সঞ্জয় মাহাত পিতার নাম : বিভূতি মাহাত বাড়ির নং : n0149 বয়স : 34 লিঙ্গ : পুরুষ	WNM1330414 ফটো উপলব্ধ
787 নাম : জগদীশ মাহাত পিতার নাম : নবঘন মাহাত বাড়ির নং : n0150 বয়স : 50 লিঙ্গ : পুরুষ	GPP1273440 ফটো উপলব্ধ	788 নাম : বিজলা মাহাত স্বামীর নাম : ভজন চন্দ্র মাহাত বাড়ির নং : n0080 বয়স : 48 লিঙ্গ : মহিলা	GPP1274356 ফটো উপলব্ধ	789 নাম : ধরনিধর মাহাত পিতার নাম : কালাচাঁদ মাহাত বাড়ির নং : n0081 বয়স : 59 লিঙ্গ : পুরুষ	WB/35/240/354587 ফটো উপলব্ধ
790 নাম : দীননাথ মাহাত পিতার নাম : কালাচাঁদ মাহাত বাড়ির নং : n0081 বয়স : 56 লিঙ্গ : পুরুষ	WB/35/240/354054 ফটো উপলব্ধ	791 নাম : প্রতিমা মাহাত স্বামীর নাম : দীননাথ মাহাত বাড়ির নং : n0081 বয়স : 42 লিঙ্গ : মহিলা	WNM1456292 ফটো উপলব্ধ	792 নাম : বাসুদেব মাহাত পিতার নাম : কালাচাঁদ মাহাত বাড়ির নং : n0081 বয়স : 42 লিঙ্গ : পুরুষ	GPP2499861 ফটো উপলব্ধ
793 নাম : নমিতা মাহাত স্বামীর নাম : ধরনী মাহাত বাড়ির নং : n0081 বয়স : 46 লিঙ্গ : মহিলা	GPP1274398 ফটো উপলব্ধ	794 নাম : বেনীমাধব মাহাত পিতার নাম : খাঁন্দ মাহাত বাড়ির নং : n0082 বয়স : 66 লিঙ্গ : পুরুষ	WNM2614501 ফটো উপলব্ধ	795 নাম : স্নেহলতা মাহাত স্বামীর নাম : বেনীমাধব মাহাত বাড়ির নং : n0082 বয়স : 62 লিঙ্গ : মহিলা	WB/35/240/354160 ফটো উপলব্ধ
796 নাম : কাজলী মাহাত স্বামীর নাম : স্বপন মাহাত বাড়ির নং : n0078 বয়স : 30 লিঙ্গ : মহিলা	WNM1772722 ফটো উপলব্ধ	797 নাম : গোপাল মাহাত পিতার নাম : জগন্নাথ মাহাত বাড়ির নং : n0001 বয়স : 56 লিঙ্গ : পুরুষ	WB/35/240/354468 ফটো উপলব্ধ	798 নাম : মুক্তিবাবা মাহাত স্বামীর নাম : গোপাল মাহাত বাড়ির নং : n0001 বয়স : 49 লিঙ্গ : মহিলা	GPP1273499 ফটো উপলব্ধ
799 নাম : নেপাল মাহাত পিতার নাম : জগন্নাথ মাহাত বাড়ির নং : n0001 বয়স : 51 লিঙ্গ : পুরুষ	GPP2313179 ফটো উপলব্ধ	800 নাম : প্রমীলা মাহাত স্বামীর নাম : নেপাল মাহাত বাড়ির নং : n0001 বয়স : 43 লিঙ্গ : মহিলা	GPP2313187 ফটো উপলব্ধ	801 নাম : শুভেন্দু মাহাত পিতার নাম : জগন্নাথ মাহাত বাড়ির নং : n0001 বয়স : 48 লিঙ্গ : পুরুষ	GPP1274232 ফটো উপলব্ধ
802 নাম : সুলেখা মাহাত স্বামীর নাম : শুভেন্দু মাহাত বাড়ির নং : n0001 বয়স : 33 লিঙ্গ : মহিলা	WNM1557651 ফটো উপলব্ধ	803 নাম : পাবিবাবা মাহাত স্বামীর নাম : সতীশ চন্দ্র মাহাত বাড়ির নং : n0002 বয়স : 76 লিঙ্গ : মহিলা	WB/35/240/354338 ফটো উপলব্ধ	804 নাম : নীলকণ্ঠ মাহাত পিতার নাম : ভিক্রাকর মাহাত বাড়ির নং : n0002 বয়স : 76 লিঙ্গ : পুরুষ	WB/35/240/354639 ফটো উপলব্ধ
805 নাম : পবিতা মাহাত স্বামীর নাম : নীলকণ্ঠ মাহাত বাড়ির নং : n0002 বয়স : 73 লিঙ্গ : মহিলা	WB/35/240/354339 ফটো উপলব্ধ	806 নাম : ঠাণ্ডা মাহাত স্বামীর নাম : রাসবিহারী মাহাত বাড়ির নং : n0002 বয়স : 50 লিঙ্গ : মহিলা	WB/35/240/354345 ফটো উপলব্ধ	807 নাম : বাসুদেব মাহাত পিতার নাম : নীলকণ্ঠ মাহাত বাড়ির নং : n0002 বয়স : 50 লিঙ্গ : পুরুষ	WB/35/240/354624 ফটো উপলব্ধ
808 নাম : আশালতা মাহাত স্বামীর নাম : বাসুদেব মাহাত বাড়ির নং : n0002 বয়স : 42 লিঙ্গ : মহিলা	GPP2313336 ফটো উপলব্ধ	809 নাম : সংসার মাহাত পিতার নাম : নীলকণ্ঠ মাহাত বাড়ির নং : n0002 বয়স : 46 লিঙ্গ : পুরুষ	GPP1274497 ফটো উপলব্ধ	810 নাম : মধুসূদন মাহাত পিতার নাম : ষকিকেশ মাহাত বাড়ির নং : n0033 বয়স : 34 লিঙ্গ : পুরুষ	WNM1330174 ফটো উপলব্ধ



বিধানসভা নির্বাচনক্ষেত্রের নং, নাম : 245-পাড়া
ভাগ নং, নাম : 1-রামকৃষ্ণপুর, আনসারীপাড়া ও মাহাতপাড়া

811	WNM1772672	ফটো উপলব্ধ	812	WB/35/240/354272	ফটো উপলব্ধ	813	GPP2313260	ফটো উপলব্ধ
নাম : অষ্টমি মাহাত স্বামীর নাম: মধুসূদন মাহাত বাড়ির নং : n0033 বয়স : 32 লিঙ্গ : মহিলা			নাম : জ্ঞানজয় মাহাত পিতার নাম: নাগর মাহাত বাড়ির নং : n0034 বয়স : 56 লিঙ্গ : পুরুষ			নাম : সঞ্জয় কুমার মাহাত পিতার নাম: নাগর মাহাত বাড়ির নং : n0034 বয়স : 41 লিঙ্গ : পুরুষ		
814	GPP2711844	ফটো উপলব্ধ	815	GPP2313278	ফটো উপলব্ধ	816	WB/35/240/354144	ফটো উপলব্ধ
নাম : পাপু মাহাত স্বামীর নাম: সঞ্জয় কুমার মাহাত বাড়ির নং : n0034 বয়স : 39 লিঙ্গ : মহিলা			নাম : রাজবালা মাহাত স্বামীর নাম: জ্ঞানজয় মাহাত বাড়ির নং : n0034 বয়স : 44 লিঙ্গ : মহিলা			নাম : দশরথ মাহাত পিতার নাম: শরাবান মাহাত বাড়ির নং : n0035 বয়স : 76 লিঙ্গ : পুরুষ		
817	WB/35/240/354367	ফটো উপলব্ধ	818	WB/35/240/354563	ফটো উপলব্ধ	819	GPP2767457	ফটো উপলব্ধ
নাম : সমলা মাহাত স্বামীর নাম: দশরথ মাহাত বাড়ির নং : n0035 বয়স : 71 লিঙ্গ : মহিলা			নাম : সৃষ্টিধর মাহাত পিতার নাম: দশরথ মাহাত বাড়ির নং : n0035 বয়স : 59 লিঙ্গ : পুরুষ			নাম : মিনুবালা মাহাত স্বামীর নাম: সৃষ্টিধর মাহাত বাড়ির নং : n0035 বয়স : 37 লিঙ্গ : মহিলা		
820	WB/35/240/354620	ফটো উপলব্ধ	821	GPP2313070	ফটো উপলব্ধ	822	GPP2767309	ফটো উপলব্ধ
নাম : কুন্তিলা মাহাত পিতার নাম: দশরথ মাহাত বাড়ির নং : n0035 বয়স : 51 লিঙ্গ : পুরুষ			নাম : কুন্তিলা মাহাত স্বামীর নাম: কুন্তিলা মাহাত বাড়ির নং : n0035 বয়স : 42 লিঙ্গ : মহিলা			নাম : নিবারন মাহাত পিতার নাম: দশরথ মাহাত বাড়ির নং : n0035 বয়স : 41 লিঙ্গ : পুরুষ		
823	WNM1772607	ফটো উপলব্ধ	824	WB/35/240/354186	ফটো উপলব্ধ	825	WB/35/240/354541	ফটো উপলব্ধ
নাম : সুচিত্রা মাহাত স্বামীর নাম: নিবারন মাহাত বাড়ির নং : n0035 বয়স : 33 লিঙ্গ : মহিলা			নাম : হরখু মাহাত পিতার নাম: বাবুরাম মাহাত বাড়ির নং : n0036 বয়স : 81 লিঙ্গ : পুরুষ			নাম : মন্দোদরী মাহাত স্বামীর নাম: হরখু মাহাত বাড়ির নং : n0036 বয়স : 76 লিঙ্গ : মহিলা		
826	WB/35/240/354145	ফটো উপলব্ধ	827	WB/35/240/354539	ফটো উপলব্ধ	828	GPP2312833	ফটো উপলব্ধ
নাম : অতুল মাহাত পিতার নাম: হরখু মাহাত বাড়ির নং : n0036 বয়স : 63 লিঙ্গ : পুরুষ			নাম : বেনারসী মাহাত স্বামীর নাম: অতুল মাহাত বাড়ির নং : n0036 বয়স : 61 লিঙ্গ : মহিলা			নাম : পার্বতী মাহাত স্বামীর নাম: চিত্ত মাহাত বাড়ির নং : n0036 বয়স : 47 লিঙ্গ : মহিলা		
829	WB/35/240/354589	ফটো উপলব্ধ	830	GPP1916626	ফটো উপলব্ধ	831	GPP1273184	ফটো উপলব্ধ
নাম : ক্ষেত্রমোহন মাহাত পিতার নাম: হরখু মাহাত বাড়ির নং : n0036 বয়স : 49 লিঙ্গ : পুরুষ			নাম : দুলালী মাহাত স্বামীর নাম: ক্ষেত্রমোহন মাহাত বাড়ির নং : n0036 বয়স : 42 লিঙ্গ : মহিলা			নাম : গুনধর মাহাত পিতার নাম: শান্তিরাম মাহাত বাড়ির নং : n0037 বয়স : 50 লিঙ্গ : পুরুষ		
832	WNM1772706	ফটো উপলব্ধ	833	WNM1330422	ফটো উপলব্ধ	834	WNM1772581	ফটো উপলব্ধ
নাম : পূর্ণিমা মাহাত স্বামীর নাম: সরেন মাহাত বাড়ির নং : n0059 বয়স : 31 লিঙ্গ : মহিলা			নাম : সঞ্জয় কুমার মাহাত পিতার নাম: নিত্যানন্দ মাহাত বাড়ির নং : n0060 বয়স : 36 লিঙ্গ : পুরুষ			নাম : মৃত্যুঞ্জয় মাহাত পিতার নাম: নিত্যানন্দ মাহাত বাড়ির নং : n0060 বয়স : 30 লিঙ্গ : পুরুষ		
835	WB/35/240/354341	ফটো উপলব্ধ	836	WB/35/240/354022	ফটো উপলব্ধ	837	WB/35/240/354342	ফটো উপলব্ধ
নাম : চম্পা মাহাত স্বামীর নাম: মলিন্দ মাহাত বাড়ির নং : n0063 বয়স : 69 লিঙ্গ : মহিলা			নাম : ধরনী মাহাত পিতার নাম: মলিন্দ মাহাত বাড়ির নং : n0063 বয়স : 57 লিঙ্গ : পুরুষ			নাম : উর্মিলা মাহাত স্বামীর নাম: ধরনী মাহাত বাড়ির নং : n0063 বয়স : 54 লিঙ্গ : মহিলা		
838	WB/35/240/354023	ফটো উপলব্ধ	839	GPP2313344	ফটো উপলব্ধ	840	WNM1772755	ফটো উপলব্ধ
নাম : হরিপদ মাহাত পিতার নাম: মলিন্দ মাহাত বাড়ির নং : n0063 বয়স : 50 লিঙ্গ : পুরুষ			নাম : ভাদুবালা মাহাত স্বামীর নাম: হরিপদ মাহাত বাড়ির নং : n0063 বয়স : 41 লিঙ্গ : মহিলা			নাম : বালিকা মাহাত স্বামীর নাম: হরিপদ মাহাত বাড়ির নং : n0063 বয়স : 32 লিঙ্গ : মহিলা		



বিধানসভা নির্বাচনক্ষেত্রের নং, নাম : 245-পাড়া
ভাগ নং, নাম : 1-রামকৃষ্ণপুর, আনসারীপাড়া ও মাহাতপাড়া

841	WB/35/240/354574	নাম : দ্বিজপদ মাহাত পিতার নাম: রাখাল মাহাত বাড়ির নং : n0064 বয়স : 60 লিঙ্গ : পুরুষ	ফটো উপলব্ধ	842	WB/35/240/354488	নাম : নমিতা মাহাত স্বামীর নাম: দ্বিজপদ মাহাত বাড়ির নং : n0064 বয়স : 57 লিঙ্গ : মহিলা	ফটো উপলব্ধ	843	GPP2312841	নাম : বেলারানী মাহাত স্বামীর নাম: অধৈত মাহাত বাড়ির নং : n0054 বয়স : 43 লিঙ্গ : মহিলা	ফটো উপলব্ধ
844	WB/35/240/354025	নাম : নগেন্দ্রনাথ মাহাত পিতার নাম: লধাই মাহাত বাড়ির নং : n0055 বয়স : 77 লিঙ্গ : পুরুষ	ফটো উপলব্ধ	845	WB/35/240/354483	নাম : সুন্দরা মাহাত স্বামীর নাম: নগেন্দ্রনাথ মাহাত বাড়ির নং : n0055 বয়স : 69 লিঙ্গ : মহিলা	ফটো উপলব্ধ	846	WB/35/240/354263	নাম : যুধিষ্ঠীর মাহাত পিতার নাম: নগেন্দ্রনাথ মাহাত বাড়ির নং : n0055 বয়স : 50 লিঙ্গ : পুরুষ	ফটো উপলব্ধ
847	WNM1557693	নাম : ভীমসেন মাহাত পিতার নাম: নগেন্দ্রনাথ মাহাত বাড়ির নং : n0055 বয়স : 33 লিঙ্গ : পুরুষ	ফটো উপলব্ধ	848	GPP2313385	নাম : বাসন্তী মাহাত স্বামীর নাম: যুধিষ্ঠীর মাহাত বাড়ির নং : n0055 বয়স : 42 লিঙ্গ : মহিলা	ফটো উপলব্ধ	849	GPP2313245	নাম : প্রফুল্ল মাহাত পিতার নাম: সীতারাম মাহাত বাড়ির নং : n0031 বয়স : 42 লিঙ্গ : পুরুষ	ফটো উপলব্ধ
850	GPP2767606	নাম : দ্রুপদী মাহাত স্বামীর নাম: প্রফুল্ল মাহাত বাড়ির নং : n0031 বয়স : 38 লিঙ্গ : মহিলা	ফটো উপলব্ধ	851	GPP2313252	নাম : আকাশ মাহাত পিতার নাম: সীতারাম মাহাত বাড়ির নং : n0031 বয়স : 41 লিঙ্গ : পুরুষ	ফটো উপলব্ধ	852	GPP2711729	নাম : মিঠু মাহাত স্বামীর নাম: আকাশ মাহাত বাড়ির নং : n0031 বয়স : 38 লিঙ্গ : মহিলা	ফটো উপলব্ধ
853	GPP2605806	নাম : অলতা মাহাত স্বামীর নাম: গঙ্গাধর মাহাত বাড়ির নং : n0032 বয়স : 71 লিঙ্গ : মহিলা	ফটো উপলব্ধ	854	GPP2711745	নাম : সিলিপ কুমার মাহাত পিতার নাম: গঙ্গাধর মাহাত বাড়ির নং : n0032 বয়স : 38 লিঙ্গ : পুরুষ	ফটো উপলব্ধ	855	WB/35/240/354077	নাম : বৃকোদর মাহাত পিতার নাম: গয়ারাম মাহাত বাড়ির নং : n0032 বয়স : 61 লিঙ্গ : পুরুষ	ফটো উপলব্ধ
856	WB/35/240/354350	নাম : রাতুলী মাহাত স্বামীর নাম: বৃকোদর মাহাত বাড়ির নং : n0032 বয়স : 59 লিঙ্গ : মহিলা	ফটো উপলব্ধ	857	WNM1864792	নাম : শ্যামাপদ মাহাত পিতার নাম: বৃকোদর মাহাত বাড়ির নং : n0032 বয়স : 29 লিঙ্গ : পুরুষ	ফটো উপলব্ধ	858	WB/35/240/354037	নাম : ভূতনাথ মাহাত পিতার নাম: গয়ারাম মাহাত বাড়ির নং : n0032 বয়স : 58 লিঙ্গ : পুরুষ	ফটো উপলব্ধ
859	GPP1274109	নাম : আলোচনা মাহাত স্বামীর নাম: ভূতনাথ মাহাত বাড়ির নং : n0032 বয়স : 47 লিঙ্গ : মহিলা	ফটো উপলব্ধ	860	WNM1330364	নাম : মদন চন্দ্র মাহাত পিতার নাম: গঙ্গাধর মাহাত বাড়ির নং : n0032 বয়স : 37 লিঙ্গ : পুরুষ	ফটো উপলব্ধ	861	WNM1864818	নাম : বিষ্ণু মাহাত স্বামীর নাম: মদন চন্দ্র মাহাত বাড়ির নং : n0032 বয়স : 30 লিঙ্গ : মহিলা	ফটো উপলব্ধ
862	WNM1772623	নাম : চিত্তা মাহাত স্বামীর নাম: শিলিপ কুমার মাহাত বাড়ির নং : n0032 বয়স : 30 লিঙ্গ : মহিলা	ফটো উপলব্ধ	863	WB/35/240/354369	নাম : দেবীবালা মাহাত স্বামীর নাম: হৃশিকেশ মাহাত বাড়ির নং : n0033 বয়স : 66 লিঙ্গ : মহিলা	ফটো উপলব্ধ	864	WNM1557677	নাম : পুষ্প মাহাত স্বামীর নাম: রাজেন্দ্রনাথ মাহাত বাড়ির নং : n0033 বয়স : 35 লিঙ্গ : মহিলা	ফটো উপলব্ধ
865	WNM1557669	নাম : রাজেন্দ্রনাথ মাহাত পিতার নাম: বিশ্বনাথ মাহাত বাড়ির নং : n0033 বয়স : 35 লিঙ্গ : পুরুষ	ফটো উপলব্ধ	866	WB/35/240/354321	নাম : নন্দলাল মাহাত পিতার নাম: লধাই মাহাত বাড়ির নং : n0056 বয়স : 75 লিঙ্গ : পুরুষ	ফটো উপলব্ধ	867	WNM2745289	নাম : দ্রোপদী মাহাত স্বামীর নাম: নিরঞ্জন মাহাত বাড়ির নং : n0057 বয়স : 75 লিঙ্গ : মহিলা	ফটো উপলব্ধ
868	WNM2745891	নাম : দিলীপ কুমার মাহাত পিতার নাম: নিরঞ্জন মাহাত বাড়ির নং : n0057 বয়স : 59 লিঙ্গ : পুরুষ	ফটো উপলব্ধ	869	WNM2746204	নাম : জগৎ কুমার মাহাত পিতার নাম: নিরঞ্জন মাহাত বাড়ির নং : রামকৃষ্ণপুর এলিয়াস নুতনডি বয়স : 50 লিঙ্গ : পুরুষ	ফটো উপলব্ধ	870	WB/35/240/354012	নাম : কিরীটী মাহাত পিতার নাম: গণেশ মাহাত বাড়ির নং : n0057 বয়স : 67 লিঙ্গ : পুরুষ	ফটো উপলব্ধ



বিধানসভা নির্বাচনক্ষেত্রের নং, নাম : 245-পাড়া
ভাগ নং, নাম : 1-রামকৃষ্ণপুর, আনসারীপাড়া ও মাহাতপাড়া

871	WB/35/240/354352	নাম : সাধনা মাহাত স্বামীর নাম: কিরিটা মাহাত বাড়ির নং : n0057 বয়স : 56 লিঙ্গ : মহিলা	ফটো উপলব্ধ	872	GPP1273150	নাম : তুলাবতী মাহাত স্বামীর নাম: দিলীপ মাহাত বাড়ির নং : n0057 বয়স : 49 লিঙ্গ : মহিলা	ফটো উপলব্ধ	873	GPP2711869	নাম : শিলাবতী মাহাত স্বামীর নাম: জগত কুমার মাহাত বাড়ির নং : n0057 বয়স : 39 লিঙ্গ : মহিলা	ফটো উপলব্ধ
874	GPP1325604	নাম : কুন্তিবাস মাহাত পিতার নাম: সুরত কুমার মাহাত বাড়ির নং : n0058 বয়স : 49 লিঙ্গ : পুরুষ	ফটো উপলব্ধ	875	GPP2711877	নাম : কবিতা মাহাত স্বামীর নাম: কুন্তিবাস মাহাত বাড়ির নং : n0058 বয়স : 43 লিঙ্গ : মহিলা	ফটো উপলব্ধ	876	GPP1274158	নাম : অশোক কুমার মাহাত পিতার নাম: সুরথ কুমার মাহাত বাড়ির নং : n0058 বয়স : 57 লিঙ্গ : পুরুষ	ফটো উপলব্ধ
877	WNM0685826	নাম : আশারানী মাহাত স্বামীর নাম: অশোক কুমার মাহাত বাড়ির নং : n0058 বয়স : 37 লিঙ্গ : মহিলা	ফটো উপলব্ধ	878	WB/35/240/354298	নাম : অম্বরীশ মাহাত পিতার নাম: সুরথ কুমার মাহাত বাড়ির নং : n0058 বয়স : 49 লিঙ্গ : পুরুষ	ফটো উপলব্ধ	879	GPP1273986	নাম : প্রদ্যুন্ন মাহাত পিতার নাম: সুরথ মাহাত বাড়ির নং : n0058 বয়স : 46 লিঙ্গ : পুরুষ	ফটো উপলব্ধ
880	GPP2312866	নাম : বেলারানী মাহাত স্বামীর নাম: অম্বরীশ মাহাত বাড়ির নং : n0058 বয়স : 43 লিঙ্গ : মহিলা	ফটো উপলব্ধ	881	WNM2144970	নাম : নমিতা মাহাত স্বামীর নাম: প্রকাশ চন্দ্র মাহাত বাড়ির নং : এন0000 বয়স : 26 লিঙ্গ : মহিলা	ফটো উপলব্ধ	882	WNM2034775	নাম : অপূর্ব মাহাত পিতার নাম: গোউর চন্দ্র মাহাত বাড়ির নং : n0054 বয়স : 28 লিঙ্গ : পুরুষ	ফটো উপলব্ধ
883	WNM1989219	নাম : সুরেশ মাহাত পিতার নাম: তরনী মাহাত বাড়ির নং : n0087 বয়স : 28 লিঙ্গ : মহিলা	ফটো উপলব্ধ	884	WNM1948330	নাম : বিনতা মাহাত স্বামীর নাম: উৎপল কুমার মাহাত বাড়ির নং : n0002 বয়স : 37 লিঙ্গ : মহিলা	ফটো উপলব্ধ	885	WNM1948348	নাম : রাজেশ মাহাত পিতার নাম: ধরনী মাহাত বাড়ির নং : n0063 বয়স : 28 লিঙ্গ : পুরুষ	ফটো উপলব্ধ
886	WNM1948355	নাম : সঙ্গীতা মাহাত পিতার নাম: যুধিষ্টির মাহাত বাড়ির নং : n0157 বয়স : 28 লিঙ্গ : মহিলা	ফটো উপলব্ধ	887	WNM1775451	নাম : টুঙ্গা মাহাত স্বামীর নাম: নির্মল মাহাত বাড়ির নং : n0199 বয়স : 30 লিঙ্গ : মহিলা	ফটো উপলব্ধ	888	WNM1989250	নাম : পঞ্চমী মাহাত স্বামীর নাম: সমীর কুমার মাহাত বাড়ির নং : n0065 বয়স : 28 লিঙ্গ : মহিলা	ফটো উপলব্ধ
889	WNM1989268	নাম : পরেশ মাহাত পিতার নাম: বলরাম মাহাত বাড়ির নং : n0106 বয়স : 29 লিঙ্গ : পুরুষ	ফটো উপলব্ধ	890	WNM2034643	নাম : সনকা মাহাত স্বামীর নাম: বুদ্ধেশ্বর মাহাত বাড়ির নং : n0043 বয়স : 29 লিঙ্গ : মহিলা	ফটো উপলব্ধ	891	WNM2034650	নাম : শুভদ্রা মাহাত স্বামীর নাম: ভীমসেন মাহাত বাড়ির নং : n0055 বয়স : 32 লিঙ্গ : মহিলা	ফটো উপলব্ধ
892	WNM2034668	নাম : মনবোধ মাহাত পিতার নাম: বিভূতি মাহাত বাড়ির নং : n0052 বয়স : 29 লিঙ্গ : পুরুষ	ফটো উপলব্ধ	893	WNM2034676	নাম : রুঙ্গা মাহাত স্বামীর নাম: মনবোধ মাহাত বাড়ির নং : n0052 বয়স : 27 লিঙ্গ : মহিলা	ফটো উপলব্ধ	894	WNM2034718	নাম : বাবলু মাহাত পিতার নাম: কমল মাহাত বাড়ির নং : n0204 বয়স : 29 লিঙ্গ : পুরুষ	ফটো উপলব্ধ
895	WNM2034882	নাম : সুমিত্রা মাহাত স্বামীর নাম: নরেন্দ্রনাথ মাহাত বাড়ির নং : n0059 বয়স : 27 লিঙ্গ : মহিলা	ফটো উপলব্ধ	896	WNM2034890	নাম : ছায়া মাহাত স্বামীর নাম: বিজয় কুমার মাহাত বাড়ির নং : n0149 বয়স : 29 লিঙ্গ : মহিলা	ফটো উপলব্ধ	897	WNM2034908	নাম : রঙ্গন মাহাত পিতার নাম: কিরীটি মাহাত বাড়ির নং : n0057 বয়স : 27 লিঙ্গ : পুরুষ	ফটো উপলব্ধ
898	WNM2034833	নাম : সচিন দেবশ্রয় মাহাত পিতার নাম: অনিল কুমার মাহাত বাড়ির নং : n0082 বয়স : 27 লিঙ্গ : পুরুষ	ফটো উপলব্ধ	899	WNM2034841	নাম : দীপান্তর মাহাত পিতার নাম: খগেশ্বর মাহাত বাড়ির নং : n0196 বয়স : 27 লিঙ্গ : পুরুষ	ফটো উপলব্ধ	900	FXP0163436	নাম : অলকা মাহাত স্বামীর নাম: ভবতারন মাহাত বাড়ির নং : n0162 বয়স : 66 লিঙ্গ : মহিলা	ফটো উপলব্ধ

বিধানসভা নির্বাচনক্ষেত্রের নং, নাম : 245-পাড়া
ভাগ নং, নাম : 1-রামকৃষ্ণপুর, আনসারীপাড়া ও মাহাতপাড়া

901	GPP2313013	নাম : নিয়তি মাহাত স্বামীর নাম: নিত্যানন্দ মাহাত বাড়ির নং : n0060 বয়স : 58 লিঙ্গ : মহিলা	ফটো উপলব্ধ	902	WNM2643807	নাম : নারায়ণ মাহাত পিতার নাম: নিত্যানন্দ মাহাত বাড়ির নং : এন0060 বয়স : 21 লিঙ্গ : পুরুষ	ফটো উপলব্ধ	903	WNM2643849	নাম : দিশ্বর মাহাত পিতার নাম: নিত্যানন্দ মাহাত বাড়ির নং : এন0060 বয়স : 21 লিঙ্গ : পুরুষ	ফটো উপলব্ধ
904	WB/35/240/354683	নাম : জয়চাঁদ মাহাত পিতার নাম: ধুন্ধেশ্বর মাহাত বাড়ির নং : n0065 বয়স : 50 লিঙ্গ : পুরুষ	ফটো উপলব্ধ	905	WNM0705830	নাম : বার্না মাহাত স্বামীর নাম: জন্মোজয় মাহাত বাড়ির নং : n0210 বয়স : 36 লিঙ্গ : মহিলা	ফটো উপলব্ধ	906	WB/35/240/354484	নাম : স্বর্নলতা মাহাত স্বামীর নাম: গোকুল মাহাত বাড়ির নং : n0065 বয়স : 51 লিঙ্গ : মহিলা	ফটো উপলব্ধ
907	WNM2643781	নাম : বলরাম মাহাত পিতার নাম: জয়চাঁদ মাহাত বাড়ির নং : এন0065 বয়স : 20 লিঙ্গ : পুরুষ	ফটো উপলব্ধ	908	WNM2034999	নাম : রাহুল মাহাত পিতার নাম: কিরীটি মাহাত বাড়ির নং : n0057 বয়স : 28 লিঙ্গ : পুরুষ	ফটো উপলব্ধ	909	WNM1948298	নাম : পঞ্চমী মাহাত স্বামীর নাম: ডাক্তার মাহাত বাড়ির নং : n0068 বয়স : 31 লিঙ্গ : মহিলা	ফটো উপলব্ধ
910	WNM1948306	নাম : প্রতিমা মাহাত স্বামীর নাম: মেঘনাথ মাহাত বাড়ির নং : n0069 বয়স : 28 লিঙ্গ : মহিলা	ফটো উপলব্ধ	911	WNM1948314	নাম : বিশ্বজিৎ মাহাত পিতার নাম: ফনীভূষণ মাহাত বাড়ির নং : n0082 বয়স : 28 লিঙ্গ : পুরুষ	ফটো উপলব্ধ	912	WB/35/240/354031	নাম : সুভাষ চন্দ্র মাহাত পিতার নাম: বরিলাল মাহাত বাড়ির নং : n0161 বয়স : 55 লিঙ্গ : পুরুষ	ফটো উপলব্ধ
913	WNM2655769	নাম : রনজয় মাহাত পিতার নাম: প্রভাষ মাহাত বাড়ির নং : এন0161 বয়স : 22 লিঙ্গ : পুরুষ	ফটো উপলব্ধ	914	WB/35/240/354080	নাম : করমু মাহাত পিতার নাম: হরি মাহাত বাড়ির নং : n0160 বয়স : 61 লিঙ্গ : পুরুষ	ফটো উপলব্ধ	915	WB/35/240/354354	নাম : মানিক চন্দ্র মাহাত পিতার নাম: নীলকমল মাহাত বাড়ির নং : n0153 বয়স : 66 লিঙ্গ : পুরুষ	ফটো উপলব্ধ
916	WB/35/240/354675	নাম : তিতু মাহাত স্বামীর নাম: মাধব মাহাত বাড়ির নং : n0077 বয়স : 63 লিঙ্গ : মহিলা	ফটো উপলব্ধ	917	WNM1948207	নাম : আনন্দ মাহাত পিতার নাম: সন্ট মাহাত বাড়ির নং : n0007 বয়স : 29 লিঙ্গ : পুরুষ	ফটো উপলব্ধ	918	WNM1948215	নাম : বিল্টু মাহাত পিতার নাম: মহেশ্বর মাহাত বাড়ির নং : n0030 বয়স : 28 লিঙ্গ : পুরুষ	ফটো উপলব্ধ
919	WNM1948223	নাম : দীপক কুমার মাহাত পিতার নাম: মহেশ্বর মাহাত বাড়ির নং : n0030 বয়স : 28 লিঙ্গ : পুরুষ	ফটো উপলব্ধ	920	WNM1948231	নাম : মিঠু মাহাত পিতার নাম: মাধব মাহাত বাড়ির নং : n0077 বয়স : 31 লিঙ্গ : মহিলা	ফটো উপলব্ধ	921	WNM1948249	নাম : নরেশ মাহাত পিতার নাম: গুরুপদ মাহাত বাড়ির নং : n0163 বয়স : 28 লিঙ্গ : পুরুষ	ফটো উপলব্ধ
922	WNM1948256	নাম : আকাশ মাহাত পিতার নাম: কালিপদ মাহাত বাড়ির নং : n0163 বয়স : 28 লিঙ্গ : পুরুষ	ফটো উপলব্ধ	923	WNM2582377	নাম : সুরেশ মাহাত পিতার নাম: চিত্ত মাহাত বাড়ির নং : নং 55 বয়স : 23 লিঙ্গ : পুরুষ	ফটো উপলব্ধ	924	WNM2582336	নাম : দিনেশ মাহাত পিতার নাম: কৃষ্ণ পদ মাহাত বাড়ির নং : নং 44 বয়স : 25 লিঙ্গ : পুরুষ	ফটো উপলব্ধ
925	WNM2644227	নাম : সুভদীপ মাহাত পিতার নাম: কাজল কুমার মাহাত বাড়ির নং : এন0160 বয়স : 20 লিঙ্গ : পুরুষ	ফটো উপলব্ধ	926	SYG1142884	নাম : টুম্পা মাহাত স্বামীর নাম: সঞ্জয় কুমার মাহাত বাড়ির নং : n0208 বয়স : 34 লিঙ্গ : মহিলা	ফটো উপলব্ধ	927	WNM2268993	নাম : মুরলীধর মহতো পিতার নাম: রামকৃষ্ণ মহতো বাড়ির নং : C/O RAMKRISNA MAHATO বয়স : 44 লিঙ্গ : পুরুষ	ফটো উপলব্ধ
928	WNM2434546	নাম : আকাশ মোদক পিতার নাম: মহাবীর মোদক বাড়ির নং : এন0054 বয়স : 24 লিঙ্গ : পুরুষ	ফটো উপলব্ধ	929	WNM2672293	নাম : সুলেখা মাহাত স্বামীর নাম: স্বরূপানন্দ মাহাত বাড়ির নং : এন0082 বয়স : 25 লিঙ্গ : মহিলা	ফটো উপলব্ধ	930	WNM2603512	নাম : শোভা মাহাত পিতার নাম: আকলু মাহাত বাড়ির নং : নং 53 বয়স : 21 লিঙ্গ : মহিলা	ফটো উপলব্ধ



বিধানসভা নির্বাচনক্ষেত্রের নং, নাম : 245-পাড়া
ভাগ নং, নাম : 1-রামকৃষ্ণপুর, আনসারীপাড়া ও মাহাতপাড়া

931	WNM2608834	নাম : লছমন মাহাত পিতার নাম: মলিন্দ মাহাত বাড়ির নং : n0083 বয়স : 59 লিঙ্গ : পুরুষ	ফটো উপলব্ধ	932	WNM2641959	নাম : সনাতন মাহাত পিতার নাম: নিতাই মাহাত বাড়ির নং : রামকৃষ্ণপুর বয়স : 21 লিঙ্গ : পুরুষ	ফটো উপলব্ধ	933	WNM1772466	নাম : প্রকাশ চন্দ্র মাহাত পিতার নাম: মধুসূদন মাহাত বাড়ির নং : n0004 বয়স : 30 লিঙ্গ : পুরুষ	ফটো উপলব্ধ
934	WNM2544708	নাম : শশনকর মাহাত পিতার নাম: তপন মাহাত বাড়ির নং : নং 66 বয়স : 25 লিঙ্গ : পুরুষ	ফটো উপলব্ধ	935	WB/35/240/354082	নাম : চিত্ত মাহাত পিতার নাম: হরথু মাহাত বাড়ির নং : n0036 বয়স : 51 লিঙ্গ : পুরুষ	ফটো উপলব্ধ	936	WB/35/240/354435	নাম : অশ্বিনী কুমার মাহাত পিতার নাম: বরুণ চন্দ্র মাহাত বাড়ির নং : n0069 বয়স : 69 লিঙ্গ : পুরুষ	ফটো উপলব্ধ
937	GPP1326065	নাম : সনকা মাহাত স্বামীর নাম: সন্তোষ মাহাত বাড়ির নং : n0077 বয়স : 44 লিঙ্গ : মহিলা	ফটো উপলব্ধ	938	WNM2034809	নাম : সুচিত্রা মাহাত স্বামীর নাম: জীবন মাহাত বাড়ির নং : n0083 বয়স : 28 লিঙ্গ : মহিলা	ফটো উপলব্ধ	939	FXP2158731	নাম : জগেশ্বর মাহাত পিতার নাম: ভবতারন মাহাত বাড়ির নং : n0206 বয়স : 39 লিঙ্গ : পুরুষ	ফটো উপলব্ধ
940	GPP2767556	নাম : পান্ডব কুমার মাহাত পিতার নাম: রামকৃষ্ণ মাহাত বাড়ির নং : n0070 বয়স : 40 লিঙ্গ : পুরুষ	ফটো উপলব্ধ	941	GPP1326073	নাম : মীনা মাহাত স্বামীর নাম: রাধানাথ মাহাত বাড়ির নং : n0076 বয়স : 46 লিঙ্গ : মহিলা	ফটো উপলব্ধ	942	WNM2079192	নাম : দয়াময় মাহাত পিতার নাম: সন্তোষ মাহাত বাড়ির নং : n0189 বয়স : 27 লিঙ্গ : পুরুষ	ফটো উপলব্ধ
943	WNM2034981	নাম : রানী মাহাত স্বামীর নাম: বাসুদেব মাহাত বাড়ির নং : n0081 বয়স : 36 লিঙ্গ : মহিলা	ফটো উপলব্ধ	944	WB/35/240/354408	নাম : রাধিকা মাহাত স্বামীর নাম: কালিপদ মাহাত বাড়ির নং : n0163 বয়স : 61 লিঙ্গ : মহিলা	ফটো উপলব্ধ	945	WB/35/240/354047	নাম : গুরুপদ মাহাত পিতার নাম: মথুর মাহাত বাড়ির নং : n0163 বয়স : 61 লিঙ্গ : পুরুষ	ফটো উপলব্ধ
946	WB/35/240/354406	নাম : সাকু মাহাত স্বামীর নাম: গুরুপদ মাহাত বাড়ির নং : n0163 বয়স : 56 লিঙ্গ : মহিলা	ফটো উপলব্ধ	947	WB/35/240/354114	নাম : সমর মাহাত পিতার নাম: মথুর মাহাত বাড়ির নং : n0163 বয়স : 56 লিঙ্গ : পুরুষ	ফটো উপলব্ধ	948	WB/35/240/354405	নাম : আলোচনা মাহাত স্বামীর নাম: সমর মাহাত বাড়ির নং : n0163 বয়স : 53 লিঙ্গ : মহিলা	ফটো উপলব্ধ
949	WB/35/240/354059	নাম : প্রদীপ মাহাত পিতার নাম: মথুর মাহাত বাড়ির নং : n0163 বয়স : 51 লিঙ্গ : পুরুষ	ফটো উপলব্ধ	950	GPP2313054	নাম : কম্পনা মাহাত স্বামীর নাম: প্রদীপ মাহাত বাড়ির নং : n0163 বয়স : 46 লিঙ্গ : মহিলা	ফটো উপলব্ধ	951	WB/35/240/354657	নাম : গড় মাহাত পিতার নাম: খেদন মাহাত বাড়ির নং : n0164 বয়স : 50 লিঙ্গ : পুরুষ	ফটো উপলব্ধ
952	GPP1325463	নাম : সনাতন মাহাত পিতার নাম: খেদন মাহাত বাড়ির নং : n0164 বয়স : 46 লিঙ্গ : পুরুষ	ফটো উপলব্ধ	953	WNM2656015	নাম : সন্তোষ মাহাত পিতার নাম: অষাটী মাহাত বাড়ির নং : এন002 বয়স : 60 লিঙ্গ : পুরুষ	ফটো উপলব্ধ	954	GPP2312973	নাম : কবিতা মাহাত স্বামীর নাম: সন্তোষ মাহাত বাড়ির নং : n0189 বয়স : 46 লিঙ্গ : মহিলা	ফটো উপলব্ধ
955	WB/35/240/354482	নাম : বিন্দু মাহাত স্বামীর নাম: কালাচাঁদ মাহাত বাড়ির নং : n0193 বয়স : 66 লিঙ্গ : মহিলা	ফটো উপলব্ধ	956	WB/35/240/354567	নাম : ভগীরথ মাহাত পিতার নাম: কালাচাঁদ মাহাত বাড়ির নং : n0193 বয়স : 50 লিঙ্গ : পুরুষ	ফটো উপলব্ধ	957	GPP2711737	নাম : নেপুনা মাহাত স্বামীর নাম: ভগীরথ মাহাত বাড়ির নং : n0193 বয়স : 40 লিঙ্গ : মহিলা	ফটো উপলব্ধ
958	GPP1273994	নাম : বুদ্ধেশ্বর মাহাত পিতার নাম: কালাচাঁদ মাহাত বাড়ির নং : n0193 বয়স : 46 লিঙ্গ : পুরুষ	ফটো উপলব্ধ	959	WNM1772508	নাম : নমিতা মাহাত স্বামীর নাম: বুদ্ধেশ্বর মাহাত বাড়ির নং : n0193 বয়স : 31 লিঙ্গ : মহিলা	ফটো উপলব্ধ	960	GPP2767549	নাম : চয়ারানী স্বামীর নাম: মুকোশিধর বাড়ির নং : n0070 বয়স : 43 লিঙ্গ : মহিলা	ফটো উপলব্ধ



বিধানসভা নির্বাচনক্ষেত্রের নং, নাম : 245-পাড়া
ভাগ নং, নাম : 1-রামকৃষ্ণপুর, আনসারীপাড়া ও মাহাতপাড়া

961 নাম : প্রবীর মাহাত পিতার নাম: রাসবিহারী মাহাত বাড়ির নং : N001 বয়স : 24 লিঙ্গ : পুরুষ	WNM2328847 ফটো উপলব্ধ	962 নাম : রঞ্জন মাহাত পিতার নাম: গোপাল মাহাত বাড়ির নং : N001 বয়স : 24 লিঙ্গ : পুরুষ	WNM2359529 ফটো উপলব্ধ	963 নাম : অজয় কুমার মাহাত পিতার নাম: বিভূতি মাহাত বাড়ির নং : n0149 বয়স : 41 লিঙ্গ : পুরুষ	WNM0688002 ফটো উপলব্ধ
964 নাম : কৃষ্ণপদ মাহাত পিতার নাম: বাবু মাহাত বাড়ির নং : N001 বয়স : 27 লিঙ্গ : পুরুষ	WNM2330264 ফটো উপলব্ধ	965 নাম : উত্তম মাহাত পিতার নাম: সমর মাহাত বাড়ির নং : N001 বয়স : 26 লিঙ্গ : পুরুষ	WNM2317485 ফটো উপলব্ধ	966 নাম : হেমন্ত মাহাতো পিতার নাম: শিবদাস মাহাতো বাড়ির নং : n0058 বয়স : 28 লিঙ্গ : পুরুষ	WNM2034874 ফটো উপলব্ধ
967 নাম : আশুতোষ মাহাত পিতার নাম: পরিতোষ মাহাত বাড়ির নং : n0159 বয়স : 55 লিঙ্গ : পুরুষ	WNM2347912 ফটো উপলব্ধ	968 নাম : রণজিতা কর্মকার স্বামীর নাম: জিতেন কর্মকার বাড়ির নং : নং 61 বয়স : 36 লিঙ্গ : মহিলা	WNM2409977 ফটো উপলব্ধ	969 নাম : সরস্বতী কর্মকার স্বামীর নাম: মনরঞ্জন কর্মকার বাড়ির নং : নং 63 বয়স : 28 লিঙ্গ : মহিলা	WNM2410207 ফটো উপলব্ধ
970 নাম : মামনি কৈবর্ত স্বামীর নাম: গুরুপদ কৈবর্ত বাড়ির নং : নং 58 বয়স : 24 লিঙ্গ : মহিলা	WNM2409498 ফটো উপলব্ধ	971 নাম : মনোজ মাহাত পিতার নাম: করমু মাহাত বাড়ির নং : নং 52 বয়স : 23 লিঙ্গ : পুরুষ	WNM2409985 ফটো উপলব্ধ	972 নাম : অজয় মাহাত পিতার নাম: ভজন মাহাত বাড়ির নং : নং 56 বয়স : 23 লিঙ্গ : পুরুষ	WNM2409878 ফটো উপলব্ধ
973 নাম : সুনীল মাহাত পিতার নাম: মধুসূদন মাহাত বাড়ির নং : এন0000 বয়স : 25 লিঙ্গ : পুরুষ	WNM2144988 ফটো উপলব্ধ	974 নাম : সুকুমার মাহাত পিতার নাম: সুবল মাহাত বাড়ির নং : এন0000 বয়স : 26 লিঙ্গ : পুরুষ	WNM2144954 ফটো উপলব্ধ	975 নাম : সরস্বতী মাহাত স্বামীর নাম: শ্রীদাম মাহাত বাড়ির নং : এন0118 বয়স : 45 লিঙ্গ : মহিলা	WNM2670222 ফটো উপলব্ধ
976 নাম : প্রথমী মাহাত স্বামীর নাম: সুরেশ মাহাত বাড়ির নং : এন0000 বয়স : 28 লিঙ্গ : মহিলা	WNM2144947 ফটো উপলব্ধ	977 নাম : সবুজ মাহাত পিতার নাম: সুবল মাহাত বাড়ির নং : এন0118 বয়স : 24 লিঙ্গ : পুরুষ	WNM2644219 ফটো উপলব্ধ	978 নাম : নির্মলকুমার মাহাত পিতার নাম: মুক্তেশ্বর মাহাত বাড়ির নং : n0157 বয়স : 47 লিঙ্গ : পুরুষ	GPP0581017 ফটো উপলব্ধ
979 নাম : অভিজিৎ মাহাত পিতার নাম: নির্মল কুমার মাহাত বাড়ির নং : এন0157 বয়স : 20 লিঙ্গ : পুরুষ	WNM2645646 ফটো উপলব্ধ	980 নাম : করুনা মাহাত স্বামীর নাম: মহেশ্বর মাহাত বাড়ির নং : n0030 বয়স : 59 লিঙ্গ : মহিলা	WB/35/240/354646 ফটো উপলব্ধ	981 নাম : দুঃখহরন মাহাত পিতার নাম: কালাচাঁদ মাহাত বাড়ির নং : n0193 বয়স : 35 লিঙ্গ : পুরুষ	WNM1330208 ফটো উপলব্ধ
982 নাম : ধনঞ্জয় মাহাত পিতার নাম: সুশীল মাহাত বাড়ির নং : এন0058 বয়স : 27 লিঙ্গ : পুরুষ	WNM2434272 ফটো উপলব্ধ	983 নাম : বিপ্লব মাহাত পিতার নাম: প্রদীপ মাহাত বাড়ির নং : 031 বয়স : 22 লিঙ্গ : পুরুষ	WNM2512911 ফটো উপলব্ধ	984 নাম : পিঙ্কি মাহাত স্বামীর নাম: কৃষ্ণপদ মাহাত বাড়ির নং : 045 বয়স : 26 লিঙ্গ : মহিলা	WNM2509495 ফটো উপলব্ধ
985 নাম : শকুন্তলা মাহাত স্বামীর নাম: সনৎ মাহাত বাড়ির নং : 048 বয়স : 24 লিঙ্গ : মহিলা	WNM2510832 ফটো উপলব্ধ	986 নাম : সৌরভ গাঙ্গুলি পিতার নাম: মোনোরনজন গাঙ্গুলি বাড়ির নং : এন0005 বয়স : 22 লিঙ্গ : পুরুষ	WNM2514222 ফটো উপলব্ধ	987 নাম : সীমা মাহাত স্বামীর নাম: বিরিশি মাহাত বাড়ির নং : এন0002 বয়স : 25 লিঙ্গ : মহিলা	WNM2513992 ফটো উপলব্ধ
988 নাম : বানেশ্বর বাউরী পিতার নাম: গোপাল বাউরী বাড়ির নং : এন0003 বয়স : 23 লিঙ্গ : পুরুষ	WNM2514040 ফটো উপলব্ধ	989 নাম : শান্ত মাহাত স্বামীর নাম: শৈল মাহাত বাড়ির নং : n0067 বয়স : 68 লিঙ্গ : মহিলা	WNM2535060 ফটো উপলব্ধ	990 নাম : তন্ময় মাহাত পিতার নাম: তপন মাহাত বাড়ির নং : নং54 বয়স : 21 লিঙ্গ : পুরুষ	WNM2552842 ফটো উপলব্ধ



বিধানসভা নির্বাচনক্ষেত্রের নং, নাম : 245-পাড়া
ভাগ নং, নাম : 1-রামকৃষ্ণপুর, আনসারীপাড়া ও মাহাতপাড়া

991	WNM2552883	নাম : আম্মাল মহতো পিতার নাম: তপন মহতো বাড়ির নং : নং 38 বয়স : 25 লিঙ্গ : পুরুষ	ফটো উপলব্ধ	992	WNM2552891	নাম : সুমন মাহাত পিতার নাম: অতুল মাহাত বাড়ির নং : নং 34 বয়স : 21 লিঙ্গ : পুরুষ	ফটো উপলব্ধ	993	WNM2570877	নাম : আশ্চমি মাহাত স্বামীর নাম: দীপল কুমার মাহাত বাড়ির নং : নং 53 বয়স : 23 লিঙ্গ : মহিলা	ফটো উপলব্ধ
994	WNM2577344	নাম : শোভা রানি মাহাত স্বামীর নাম: নরেশ মাহাত বাড়ির নং : নং 35 বয়স : 22 লিঙ্গ : মহিলা	ফটো উপলব্ধ	995	WNM2527091	নাম : বিজয় মাহাত পিতার নাম: সহন মাহাত বাড়ির নং : n0045 বয়স : 57 লিঙ্গ : পুরুষ	ফটো উপলব্ধ	996	WNM2535052	নাম : উত্তরা মাহাত স্বামীর নাম: অশ্বিনী কুমার মাহাত বাড়ির নং : n0069 বয়স : 58 লিঙ্গ : মহিলা	ফটো উপলব্ধ
997	WNM2487890	নাম : মামনি মাহাত স্বামীর নাম: সচীন দেবপ্রিয় মাহাত বাড়ির নং : নং032 বয়স : 24 লিঙ্গ : মহিলা	ফটো উপলব্ধ	998	WNM2412419	নাম : ইচ্ছরানী মাহাত স্বামীর নাম: শিব মাহাত বাড়ির নং : নং78 বয়স : 25 লিঙ্গ : মহিলা	ফটো উপলব্ধ	999	GPP0579102	নাম : রনজিৎ মাহাত পিতার নাম: সুদর্শন মাহাত বাড়ির নং : n0061 বয়স : 62 লিঙ্গ : পুরুষ	ফটো উপলব্ধ
1000	WB/35/240/354359	নাম : বিশ্বজিৎ মাহাত পিতার নাম: সুদর্শন মাহাত বাড়ির নং : n0061 বয়স : 59 লিঙ্গ : পুরুষ	ফটো উপলব্ধ	1001	GPP2767176	নাম : সিতারাম মাহাত পিতার নাম: সুদর্শন মাহাত বাড়ির নং : n0061 বয়স : 43 লিঙ্গ : পুরুষ	ফটো উপলব্ধ	1002	GPP2767184	নাম : কম্পনা মাহাত স্বামীর নাম: সিতারাম মাহাত বাড়ির নং : n0061 বয়স : 38 লিঙ্গ : মহিলা	ফটো উপলব্ধ
1003	GPP2767168	নাম : শিব মাহাত পিতার নাম: সুদর্শন মাহাত বাড়ির নং : n0061 বয়স : 40 লিঙ্গ : পুরুষ	ফটো উপলব্ধ	1004	WB/35/240/354460	নাম : চেডি মাহাত স্বামীর নাম: ইন্দ্রজিত মাহাত বাড়ির নং : n0061 বয়স : 61 লিঙ্গ : মহিলা	ফটো উপলব্ধ	1005	WB/35/240/354461	নাম : মালতী মাহাত স্বামীর নাম: রঞ্জিত মাহাত বাড়ির নং : n0061 বয়স : 59 লিঙ্গ : মহিলা	ফটো উপলব্ধ
1006	GPP2312999	নাম : সুলোচনা মাহাত স্বামীর নাম: বিশ্বজিত মাহাত বাড়ির নং : n0061 বয়স : 46 লিঙ্গ : মহিলা	ফটো উপলব্ধ	1007	WNM1557644	নাম : স্বপন কুমার মাহাত পিতার নাম: রঞ্জিত মাহাত বাড়ির নং : n0061 বয়স : 34 লিঙ্গ : পুরুষ	ফটো উপলব্ধ	1008	WB/35/240/354486	নাম : নুনীবালা মাহাত স্বামীর নাম: ষষ্ঠীচরন মাহাত বাড়ির নং : n0062 বয়স : 72 লিঙ্গ : মহিলা	ফটো উপলব্ধ
1009	WB/35/240/354424	নাম : তারিনী মাহাত পিতার নাম: ষষ্ঠীচরন মাহাত বাড়ির নং : n0062 বয়স : 53 লিঙ্গ : মহিলা	ফটো উপলব্ধ	1010	WB/35/240/354304	নাম : গিরিধারী মাহাত পিতার নাম: মতিরাম মাহাত বাড়ির নং : n0062 বয়স : 71 লিঙ্গ : পুরুষ	ফটো উপলব্ধ	1011	WB/35/240/354533	নাম : শ্রীমতি মাহাত স্বামীর নাম: গিরিধারী মাহাত বাড়ির নং : n0062 বয়স : 63 লিঙ্গ : মহিলা	ফটো উপলব্ধ
1012	GPP2711760	নাম : অশোক মাহাত পিতার নাম: ষষ্ঠীচরন মাহাত বাড়ির নং : n0062 বয়স : 37 লিঙ্গ : পুরুষ	ফটো উপলব্ধ	1013	WNM1654151	নাম : রেখা মাহাত স্বামীর নাম: ব্রজগোপাল মাহাত বাড়ির নং : n0058 বয়স : 42 লিঙ্গ : মহিলা	ফটো উপলব্ধ	1014	WNM0989145	নাম : ময়না মাহাত স্বামীর নাম: ত্রিনাথ মাহাত বাড়ির নং : n0058 বয়স : 37 লিঙ্গ : মহিলা	ফটো উপলব্ধ
1015	WNM1772631	নাম : অঞ্জনা মাহাত স্বামীর নাম: প্রদ্যুম্ন মাহাত বাড়ির নং : n0058 বয়স : 31 লিঙ্গ : মহিলা	ফটো উপলব্ধ	1016	WNM2644243	নাম : অঞ্জনা মাহাত স্বামীর নাম: হেমন্ত মাহাত বাড়ির নং : এন0058 বয়স : 22 লিঙ্গ : মহিলা	ফটো উপলব্ধ	1017	WB/35/240/354419	নাম : বতুলা মাহাত স্বামীর নাম: কালিপদ মাহাত বাড়ির নং : n0059 বয়স : 71 লিঙ্গ : মহিলা	ফটো উপলব্ধ
1018	GPP2711778	নাম : অনিতা মাহাত স্বামীর নাম: মুরলী মাহাত বাড়ির নং : n0045 বয়স : 39 লিঙ্গ : মহিলা	ফটো উপলব্ধ	1019	WB/35/240/354096	নাম : রসরাজ মাহাত পিতার নাম: রাখাল মাহাত বাড়ির নং : n0046 বয়স : 76 লিঙ্গ : পুরুষ	ফটো উপলব্ধ	1020	WB/35/240/354356	নাম : স্বপন মাহাত পিতার নাম: রসরাজ মাহাত বাড়ির নং : n0046 বয়স : 51 লিঙ্গ : পুরুষ	ফটো উপলব্ধ



বিধানসভা নির্বাচনকেন্দ্রের নং, নাম : 245-পাড়া
ভাগ নং, নাম : 1-রামকৃষ্ণপুর, আনসারীপাড়া ও মাহাতপাড়া

1021	GPP2767192	নাম : ভাগ্যবতী মাহাত স্বামীর নাম: স্বপন মাহাত বাড়ির নং : n0046 বয়স : 39 লিঙ্গ : মহিলা	ফটো উপলব্ধ	1022	GPP1274026	নাম : স্বরূপানন্দ মাহাত পিতার নাম: রসরাজ মাহাত বাড়ির নং : n0046 বয়স : 49 লিঙ্গ : পুরুষ	ফটো উপলব্ধ	1023	GPP1274505	নাম : পূর্ণচন্দ্র মাহাত পিতার নাম: রসরাজ মাহাত বাড়ির নং : n0046 বয়স : 46 লিঙ্গ : পুরুষ	ফটো উপলব্ধ
1024	GPP2711836	নাম : বন্দনা মাহাত স্বামীর নাম: স্বরূপানন্দ মাহাত বাড়ির নং : n0046 বয়স : 38 লিঙ্গ : মহিলা	ফটো উপলব্ধ	1025	WB/35/240/354494	নাম : কপুরা মাহাত স্বামীর নাম: গোপাল চন্দ্র মাহাত বাড়ির নং : n0047 বয়স : 57 লিঙ্গ : মহিলা	ফটো উপলব্ধ	1026	WNM2687242	নাম : কৃপাসিন্দু মাহাত পিতার নাম: সুভাষ চন্দ্র মাহাত বাড়ির নং : রামকৃষ্ণপুর(জে.এল.নং-30) বয়স : 25 লিঙ্গ : পুরুষ	ফটো উপলব্ধ
1027	WNM0687061	নাম : মুকুলা মাহাত স্বামীর নাম: গুণধর মাহাত বাড়ির নং : n0037 বয়স : 39 লিঙ্গ : মহিলা	ফটো উপলব্ধ	1028	GPP2711653	নাম : ফলারী মাহাত পিতার নাম: শান্তিরাম মাহাত বাড়ির নং : n0037 বয়স : 39 লিঙ্গ : পুরুষ	ফটো উপলব্ধ	1029	GPP2767382	নাম : রেনুকা মাহাত স্বামীর নাম: ফলারী মাহাত বাড়ির নং : n0037 বয়স : 36 লিঙ্গ : মহিলা	ফটো উপলব্ধ
1030	WB/35/240/354042	নাম : তরনী মাহাত পিতার নাম: ঝগড় মাহাত বাড়ির নং : n0037 বয়স : 66 লিঙ্গ : পুরুষ	ফটো উপলব্ধ	1031	GPP1916824	নাম : পদ্মাবতী মাহাত স্বামীর নাম: তরনী মাহাত বাড়ির নং : n0037 বয়স : 46 লিঙ্গ : মহিলা	ফটো উপলব্ধ	1032	WB/35/240/354218	নাম : কৃষ্ণপদ মাহাত পিতার নাম: ঝগড় মাহাত বাড়ির নং : n0037 বয়স : 59 লিঙ্গ : পুরুষ	ফটো উপলব্ধ
1033	WB/35/240/354465	নাম : ক্ষেদনা মাহাত স্বামীর নাম: কৃষ্ণপদ মাহাত বাড়ির নং : n0037 বয়স : 56 লিঙ্গ : মহিলা	ফটো উপলব্ধ	1034	WB/35/240/354388	নাম : সর্বেশ্বর মাহাত পিতার নাম: আষাড়া মাহাত বাড়ির নং : n0038 বয়স : 81 লিঙ্গ : পুরুষ	ফটো উপলব্ধ	1035	WB/35/240/354383	নাম : প্রমীলা মাহাত স্বামীর নাম: নিত্যানন্দ মাহাত বাড়ির নং : n0038 বয়স : 61 লিঙ্গ : মহিলা	ফটো উপলব্ধ
1036	WB/35/240/354269	নাম : ধনঞ্জয় মাহাত পিতার নাম: সর্বেশ্বর মাহাত বাড়ির নং : n0038 বয়স : 53 লিঙ্গ : পুরুষ	ফটো উপলব্ধ	1037	GPP1273879	নাম : অঞ্জু মাহাত স্বামীর নাম: ধনঞ্জয় মাহাত বাড়ির নং : 38 বয়স : 38 লিঙ্গ : মহিলা	ফটো উপলব্ধ	1038	WB/35/240/354590	নাম : ভীমসেন মাহাত পিতার নাম: সর্বেশ্বর মাহাত বাড়ির নং : n0038 বয়স : 49 লিঙ্গ : পুরুষ	ফটো উপলব্ধ
1039	GPP1273861	নাম : ফুলমনি মাহাত স্বামীর নাম: ভীমসেন মাহাত বাড়ির নং : n0038 বয়স : 46 লিঙ্গ : মহিলা	ফটো উপলব্ধ	1040	WB/35/240/354445	নাম : সীতারাম মাহাত পিতার নাম: জয়চাঁদ মাহাত বাড়ির নং : n0039 বয়স : 81 লিঙ্গ : পুরুষ	ফটো উপলব্ধ	1041	WB/35/240/354382	নাম : সুরজ মাহাত স্বামীর নাম: সীতারাম মাহাত বাড়ির নং : n0039 বয়স : 76 লিঙ্গ : মহিলা	ফটো উপলব্ধ
1042	WNM1557727	নাম : বলরাম মাহাত পিতার নাম: সীতারাম মাহাত বাড়ির নং : n0039 বয়স : 50 লিঙ্গ : পুরুষ	ফটো উপলব্ধ	1043	WB/35/240/354473	নাম : অশোক মাহাত পিতার নাম: উমেশ মাহাত বাড়ির নং : n0040 বয়স : 63 লিঙ্গ : পুরুষ	ফটো উপলব্ধ	1044	WNM1557743	নাম : নিমাই চন্দ্র মাহাত পিতার নাম: অশোক মাহাত বাড়ির নং : n0040 বয়স : 33 লিঙ্গ : পুরুষ	ফটো উপলব্ধ
1045	WB/35/240/354645	নাম : আঁধারী মাহাত স্বামীর নাম: বাড়রীদাস মাহাত বাড়ির নং : n0040 বয়স : 61 লিঙ্গ : মহিলা	ফটো উপলব্ধ	1046	WNM2621209	নাম : সুশীল মাহাত পিতার নাম: রামকৃষ্ণ মাহাত বাড়ির নং : n0042 বয়স : 59 লিঙ্গ : পুরুষ	ফটো উপলব্ধ	1047	WB/35/240/354532	নাম : কম্পনা মাহাত স্বামীর নাম: সুশীল মাহাত বাড়ির নং : n0042 বয়স : 56 লিঙ্গ : মহিলা	ফটো উপলব্ধ
1048	WB/35/240/354074	নাম : ভক্তিপদ মাহাত পিতার নাম: মহিন্দী মাহাত বাড়ির নং : n0043 বয়স : 59 লিঙ্গ : পুরুষ	ফটো উপলব্ধ	1049	WB/35/240/354479	নাম : চোপলা মাহাত স্বামীর নাম: ভক্তিপদ মাহাত বাড়ির নং : n0043 বয়স : 56 লিঙ্গ : মহিলা	ফটো উপলব্ধ	1050	GPP2313476	নাম : বুদ্ধেশ্বর মাহাত পিতার নাম: শক্তিপদ মাহাত বাড়ির নং : n0043 বয়স : 43 লিঙ্গ : পুরুষ	ফটো উপলব্ধ



বিধানসভা নির্বাচনক্ষেত্রের নং, নাম : 245-পাড়া
ভাগ নং, নাম : 1-রামকৃষ্ণপুর, আনসারীপাড়া ও মাহাতপাড়া

1051	WB/35/240/354565	ফটো উপলব্ধ	1052	WB/35/240/354477	ফটো উপলব্ধ	1053	WB/35/240/354560	ফটো উপলব্ধ
নাম : শক্তিপদ মাহাত পিতার নাম: যাহিনী মাহাত বাড়ির নং : n0044 বয়স : 66 লিঙ্গ : পুরুষ			নাম : ফনাবতী মাহাত স্বামীর নাম: শক্তিপদ মাহাত বাড়ির নং : n0044 বয়স : 59 লিঙ্গ : মহিলা			নাম : অচলা মাহাত স্বামীর নাম: বিজয় মাহাত বাড়ির নং : n0045 বয়স : 57 লিঙ্গ : মহিলা		
1054	WNM1772656	ফটো উপলব্ধ	1055	WB/35/240/354075	ফটো উপলব্ধ	1056	WNM2633428	ফটো উপলব্ধ
নাম : প্রকাশ চন্দ্র মাহাত পিতার নাম: বিজয় মাহাত বাড়ির নং : n0045 বয়স : 32 লিঙ্গ : পুরুষ			নাম : অজয় মাহাত পিতার নাম: সহন মাহাত বাড়ির নং : n0045 বয়স : 59 লিঙ্গ : পুরুষ			নাম : সুনীল মাহাত পিতার নাম: বিজয় মাহাত বাড়ির নং : এন0045 বয়স : 24 লিঙ্গ : পুরুষ		
#2 1057	WNM2760437	ফটো উপলব্ধ	1058	GPP1272939	ফটো উপলব্ধ	1059	WB/35/240/354569	ফটো উপলব্ধ
নাম : বসন্ত মাহাত পিতার নাম: গোবিন্দ মাহাত বাড়ির নং : n0011 বয়স : 51 লিঙ্গ : পুরুষ			নাম : সীমা মাহাত স্বামীর নাম: বসন্ত মাহাত বাড়ির নং : n0011 বয়স : 47 লিঙ্গ : মহিলা			নাম : আনন্দ মাহাত পিতার নাম: কানাই মাহাত বাড়ির নং : n0012 বয়স : 81 লিঙ্গ : পুরুষ		
1060	WB/35/240/354593	ফটো উপলব্ধ	1061	WB/35/240/354537	ফটো উপলব্ধ	1062	GPP1274513	ফটো উপলব্ধ
নাম : কালিপদ মাহাত পিতার নাম: আনন্দ মাহাত বাড়ির নং : n0012 বয়স : 61 লিঙ্গ : পুরুষ			নাম : মালাবতী মাহাত স্বামীর নাম: কালিপদ মাহাত বাড়ির নং : n0012 বয়স : 53 লিঙ্গ : মহিলা			নাম : অমৃত মাহাত পিতার নাম: আনন্দ মাহাত বাড়ির নং : n0012 বয়স : 46 লিঙ্গ : পুরুষ		
1063	GPP2711752	ফটো উপলব্ধ	1064	GPP2711703	ফটো উপলব্ধ	1065	WNM1557628	ফটো উপলব্ধ
নাম : সমিত মাহাত পিতার নাম: পশুপতি মাহাত বাড়ির নং : n0005 বয়স : 40 লিঙ্গ : পুরুষ			নাম : বিসকা মাহাত স্বামীর নাম: সমিত মাহাত বাড়ির নং : n0005 বয়স : 38 লিঙ্গ : মহিলা			নাম : কাজল মাহাত পিতার নাম: পশুপতি মাহাত বাড়ির নং : n0005 বয়স : 35 লিঙ্গ : পুরুষ		
1066	WB/35/240/354573	ফটো উপলব্ধ	1067	WB/35/240/354453	ফটো উপলব্ধ	1068	WNM1772565	ফটো উপলব্ধ
নাম : মন্টু মাহাত পিতার নাম: কৃষ্ণপদ মাহাত বাড়ির নং : n0006 বয়স : 63 লিঙ্গ : পুরুষ			নাম : ফনিবালা মাহাত স্বামীর নাম: মন্টু মাহাত বাড়ির নং : n0006 বয়স : 61 লিঙ্গ : মহিলা			নাম : বিনোদ মাহাত পিতার নাম: মন্টু মাহাত বাড়ির নং : n0006 বয়স : 30 লিঙ্গ : পুরুষ		
1069	WNM2520807	ফটো উপলব্ধ	1070	WB/35/240/354456	ফটো উপলব্ধ	1071	WNM1456235	ফটো উপলব্ধ
নাম : সন্টু মাহাত পিতার নাম: কৃষ্ণপদ মাহাত বাড়ির নং : n0007 বয়স : 55 লিঙ্গ : পুরুষ			নাম : অহল্যা মাহাত স্বামীর নাম: সন্টু মাহাত বাড়ির নং : n0007 বয়স : 56 লিঙ্গ : মহিলা			নাম : কবিতা মাহাত স্বামীর নাম: জয়ন্ত মাহাত বাড়ির নং : n0008 বয়স : 49 লিঙ্গ : মহিলা		
1072	WNM2525319	ফটো উপলব্ধ	1073	WNM1654441	ফটো উপলব্ধ	1074	WB/35/240/354601	ফটো উপলব্ধ
নাম : প্রদীপ কুমার মাহাত পিতার নাম: রামপদ মাহাত বাড়ির নং : n0009 বয়স : 51 লিঙ্গ : পুরুষ			নাম : আরতী মাহাত স্বামীর নাম: প্রদীপ কুমার মাহাত বাড়ির নং : n0009 বয়স : 36 লিঙ্গ : মহিলা			নাম : পূর্ণিমা মাহাত স্বামীর নাম: মহাদেব মাহাত বাড়ির নং : n0010 বয়স : 57 লিঙ্গ : মহিলা		
1075	WNM1654359	ফটো উপলব্ধ	1076	GPP2711893	ফটো উপলব্ধ	1077	WNM2655942	ফটো উপলব্ধ
নাম : সুনীল কুমার মাহাত পিতার নাম: মহাদেব মাহাত বাড়ির নং : n0010 বয়স : 31 লিঙ্গ : পুরুষ			নাম : তুষ্ট মাহাত স্বামীর নাম: অমৃত মাহাত বাড়ির নং : n0012 বয়স : 39 লিঙ্গ : মহিলা			নাম : অসিত কেবর্ত পিতার নাম: জগদীশ কেবর্ত বাড়ির নং : এন0127 বয়স : 22 লিঙ্গ : পুরুষ		
1078	WB/35/240/354214	ফটো উপলব্ধ	1079	WB/35/240/354520	ফটো উপলব্ধ	1080	GPP2313443	ফটো উপলব্ধ
নাম : ভবতোষ মাহাত পিতার নাম: বারনী মাহাত বাড়ির নং : n0013 বয়স : 58 লিঙ্গ : পুরুষ			নাম : বেদনা মাহাত স্বামীর নাম: ভবতোষ মাহাত বাড়ির নং : n0013 বয়স : 53 লিঙ্গ : মহিলা			নাম : নির্মল মাহাত পিতার নাম: সন্তোষ মাহাত বাড়ির নং : n0013 বয়স : 42 লিঙ্গ : পুরুষ		



বিধানসভা নির্বাচনক্ষেত্রের নং, নাম : 245-পাড়া
ভাগ নং, নাম : 1-রামকৃষ্ণপুর, আনসারীপাড়া ও মাহাতপাড়া

1081 নাম : অনাদী মাহাত পিতার নাম: আঘাটা মাহাত বাড়ির নং : n0014 বয়স : 55 লিঙ্গ : পুরুষ	WNM2520799 ফটো উপলব্ধ	1082 নাম : মমতাবালা মাহাত স্বামীর নাম: অনাদি মাহাত বাড়ির নং : n0014 বয়স : 46 লিঙ্গ : মহিলা	GPP1273382 ফটো উপলব্ধ	1083 নাম : বিকাশ চন্দ্র মাহাত পিতার নাম: বিরাজ মাহাত বাড়ির নং : n0015 বয়স : 35 লিঙ্গ : পুরুষ	WNM1330380 ফটো উপলব্ধ
1084 নাম : প্রভাতী মাহাত স্বামীর নাম: সংসার মাহাত বাড়ির নং : n0002 বয়স : 37 লিঙ্গ : মহিলা	GPP2767283 ফটো উপলব্ধ	1085 নাম : সাবিত্রী মাহাত স্বামীর নাম: রামপদ মাহাত বাড়ির নং : n0002 বয়স : 73 লিঙ্গ : মহিলা	WB/35/240/354337 ফটো উপলব্ধ	1086 নাম : তপন কুমার মাহাত পিতার নাম: রামপদ মাহাত বাড়ির নং : n0002 বয়স : 53 লিঙ্গ : পুরুষ	WB/35/240/354271 ফটো উপলব্ধ
1087 নাম : কার্তিক মাহাত পিতার নাম: রামপদ মাহাত বাড়ির নং : n0002 বয়স : 46 লিঙ্গ : পুরুষ	GPP1274018 ফটো উপলব্ধ	1088 নাম : প্রমিলা মাহাত স্বামীর নাম: কার্তিক মাহাত বাড়ির নং : n0002 বয়স : 38 লিঙ্গ : মহিলা	GPP2767614 ফটো উপলব্ধ	1089 নাম : বিধান চন্দ্র মাহাত পিতার নাম: সতীশ মাহাত বাড়ির নং : n0002 বয়স : 58 লিঙ্গ : পুরুষ	WB/35/240/354021 ফটো উপলব্ধ
1090 নাম : প্রভাত মাহাত পিতার নাম: বিধান চন্দ্র মাহাত বাড়ির নং : n0002 বয়স : 30 লিঙ্গ : পুরুষ	WNM1772649 ফটো উপলব্ধ	1091 নাম : গৌরীবালা মাহাত স্বামীর নাম: বিধান মাহাত বাড়ির নং : n0002 বয়স : 56 লিঙ্গ : মহিলা	WB/35/240/354343 ফটো উপলব্ধ	1092 নাম : বাবীলা মাহাত স্বামীর নাম: তপনকুমার মাহাত বাড়ির নং : n0002 বয়স : 48 লিঙ্গ : মহিলা	GPP1273481 ফটো উপলব্ধ
1093 নাম : প্রথমী মাহাত স্বামীর নাম: অশোক কুমার মাহাত বাড়ির নং : n0002 বয়স : 39 লিঙ্গ : মহিলা	WNM0686139 ফটো উপলব্ধ	1094 নাম : জলধর মাহাত পিতার নাম: ঠাকুরদাস মাহাত বাড়ির নং : n0003 বয়স : 56 লিঙ্গ : পুরুষ	WB/35/240/354326 ফটো উপলব্ধ	1095 নাম : ভাদু মাহাত স্বামীর নাম: জলধর মাহাত বাড়ির নং : n0003 বয়স : 51 লিঙ্গ : মহিলা	WB/35/240/354455 ফটো উপলব্ধ
1096 নাম : পুটী মাহাত স্বামীর নাম: রতন মাহাত বাড়ির নং : n0004 বয়স : 76 লিঙ্গ : মহিলা	WB/35/240/354449 ফটো উপলব্ধ	1097 নাম : মাজী মাহাত স্বামীর নাম: মধুসূদন মাহাত বাড়ির নং : n0004 বয়স : 53 লিঙ্গ : মহিলা	WB/35/240/354451 ফটো উপলব্ধ	1098 নাম : পশুপতি মাহাত পিতার নাম: মহিন্দী মাহাত বাড়ির নং : n0005 বয়স : 81 লিঙ্গ : পুরুষ	WB/35/240/354628 ফটো উপলব্ধ
1099 নাম : রহনী মাহাত পিতার নাম: পশুপতি মাহাত বাড়ির নং : n0005 বয়স : 66 লিঙ্গ : মহিলা	WB/35/240/354450 ফটো উপলব্ধ	1100 নাম : অবনী মাহাত পিতার নাম: পশুপতি মাহাত বাড়ির নং : n0005 বয়স : 56 লিঙ্গ : পুরুষ	WB/35/240/354294 ফটো উপলব্ধ	1101 নাম : জানকি মাহাত স্বামীর নাম: অবনী মাহাত বাড়ির নং : n0005 বয়স : 51 লিঙ্গ : মহিলা	WB/35/240/354454 ফটো উপলব্ধ
1102 নাম : গৌতম মাহাত পিতার নাম: পশুপতি মাহাত বাড়ির নং : n0005 বয়স : 49 লিঙ্গ : পুরুষ	WB/35/240/354105 ফটো উপলব্ধ	1103 নাম : ফুনু মাহাতান স্বামীর নাম: পরীক্ষিত মাহাত বাড়ির নং : n0079 বয়স : 71 লিঙ্গ : মহিলা	WB/35/240/354401 ফটো উপলব্ধ	1104 নাম : শিবানী মাহাত স্বামীর নাম: রমেশ মাহাত বাড়ির নং : n0079 বয়স : 39 লিঙ্গ : মহিলা	GPP2499887 ফটো উপলব্ধ
1105 নাম : আল্পনা মোদক স্বামীর নাম: অশোক মোদক বাড়ির নং : n0145 বয়স : 51 লিঙ্গ : মহিলা	GPP2313567 ফটো উপলব্ধ	1106 নাম : গৌতম কুমার মোদক পিতার নাম: অজিত মোদক বাড়ির নং : n0145 বয়স : 47 লিঙ্গ : পুরুষ	GPP2313575 ফটো উপলব্ধ	1107 নাম : নমিতা মোদক স্বামীর নাম: গৌতম মোদক বাড়ির নং : n0145 বয়স : 42 লিঙ্গ : মহিলা	WNM1654508 ফটো উপলব্ধ
1108 নাম : নমিতা মোদক স্বামীর নাম: সুনীল মোদক বাড়ির নং : n0146 বয়স : 64 লিঙ্গ : মহিলা	GPP1272905 ফটো উপলব্ধ	1109 নাম : মধুসূদন মোদক পিতার নাম: গোবিন্দ মোদক বাড়ির নং : n0147 বয়স : 71 লিঙ্গ : পুরুষ	WB/35/240/354686 ফটো উপলব্ধ	1110 নাম : দেবীবালা মোদক স্বামীর নাম: মধুসূদন মোদক বাড়ির নং : n0147 বয়স : 68 লিঙ্গ : মহিলা	WB/35/240/354418 ফটো উপলব্ধ



1111	GPP2313948	নাম : বানেশ্বর মোদক পিতার নাম: মধুসূদন মোদক বাড়ির নং : n0147 বয়স : 40 লিঙ্গ : পুরুষ	ফটো উপলব্ধ	1112	WNM1654425	নাম : দীপা দাস মোদক স্বামীর নাম: বানেশ্বর মোদক বাড়ির নং : n0147 বয়স : 31 লিঙ্গ : মহিলা	ফটো উপলব্ধ	1113	WB/35/240/354677	নাম : রোহিত মোদক পিতার নাম: সতীশ মোদক বাড়ির নং : n0192 বয়স : 58 লিঙ্গ : পুরুষ	ফটো উপলব্ধ
1114	WB/35/240/354668	নাম : পূর্ণিমা মোদক স্বামীর নাম: রোহিত মোদক বাড়ির নং : n0192 বয়স : 51 লিঙ্গ : মহিলা	ফটো উপলব্ধ	1115	WNM1330356	নাম : পবিত্র মোদক পিতার নাম: রোহিত মোদক বাড়ির নং : n0192 বয়স : 35 লিঙ্গ : পুরুষ	ফটো উপলব্ধ	1116	WNM1772300	নাম : অজয় মোদক পিতার নাম: রোহিত মোদক বাড়ির নং : n0192 বয়স : 30 লিঙ্গ : পুরুষ	ফটো উপলব্ধ
1117	WNM1654573	নাম : রূপালী মোদক স্বামীর নাম: নিবৃতি মোদক বাড়ির নং : n0141 বয়স : 34 লিঙ্গ : মহিলা	ফটো উপলব্ধ	1118	GPP1273630	নাম : যুধিষ্ঠীর মোদক পিতার নাম: প্রফুল্ল মোদক বাড়ির নং : n0143 বয়স : 61 লিঙ্গ : পুরুষ	ফটো উপলব্ধ	1119	WB/35/240/354134	নাম : ছন্দা মোদক স্বামীর নাম: যুধিষ্ঠীর মোদক বাড়ির নং : n0143 বয়স : 56 লিঙ্গ : মহিলা	ফটো উপলব্ধ
1120	WB/35/240/354117	নাম : বিনোদ মোদক পিতার নাম: ভরত মোদক বাড়ির নং : n0144 বয়স : 70 লিঙ্গ : পুরুষ	ফটো উপলব্ধ	1121	GPP2606069	নাম : মহাদেব মোদক পিতার নাম: বিনোদ মোদক বাড়ির নং : n0144 বয়স : 49 লিঙ্গ : পুরুষ	ফটো উপলব্ধ	1122	GPP2712065	নাম : বাসুদেব মোদক পিতার নাম: বিনোদ মোদক বাড়ির নং : n0144 বয়স : 38 লিঙ্গ : পুরুষ	ফটো উপলব্ধ
1123	WNM1654177	নাম : লক্ষ্মী মোদক স্বামীর নাম: মহাদেব মোদক বাড়ির নং : n0144 বয়স : 34 লিঙ্গ : মহিলা	ফটো উপলব্ধ	1124	WB/35/240/354562	নাম : অজিত মোদক পিতার নাম: ভরত মোদক বাড়ির নং : n0145 বয়স : 76 লিঙ্গ : পুরুষ	ফটো উপলব্ধ	1125	GPP2313559	নাম : অশোক মোদক পিতার নাম: অজিত মোদক বাড়ির নং : n0145 বয়স : 56 লিঙ্গ : পুরুষ	ফটো উপলব্ধ
1126	WNM1864768	নাম : প্রসেনজিৎ মোদক পিতার নাম: মহাবীর মোদক বাড়ির নং : n0122 বয়স : 29 লিঙ্গ : পুরুষ	ফটো উপলব্ধ	1127	WB/35/240/354516	নাম : লক্ষ্মী মোদক স্বামীর নাম: বলরাম মোদক বাড়ির নং : n0139 বয়স : 66 লিঙ্গ : মহিলা	ফটো উপলব্ধ	1128	WB/35/240/354088	নাম : নিবৃতি মোদক পিতার নাম: প্রফুল্ল মোদক বাড়ির নং : n0141 বয়স : 61 লিঙ্গ : পুরুষ	ফটো উপলব্ধ
1129	WNM2520096	নাম : শিবরাম মোদক পিতার নাম: করালী মোদক বাড়ির নং : n0119 বয়স : 57 লিঙ্গ : পুরুষ	ফটো উপলব্ধ	1130	GPP2313674	নাম : রেবতীবালা মোদক স্বামীর নাম: বিশ্বনাথ মোদক বাড়ির নং : n0119 বয়স : 44 লিঙ্গ : মহিলা	ফটো উপলব্ধ	1131	GPP2605954	নাম : বন্দনা কৈবর্ত স্বামীর নাম: মিলন কৈবর্ত বাড়ির নং : n0120 বয়স : 40 লিঙ্গ : মহিলা	ফটো উপলব্ধ
1132	WB/35/240/354671	নাম : মহাবীর মোদক পিতার নাম: শম্ভু মোদক বাড়ির নং : n0122 বয়স : 79 লিঙ্গ : পুরুষ	ফটো উপলব্ধ	1133	GPP2712115	নাম : হরিপদ মোদক পিতার নাম: সুনীল মোদক বাড়ির নং : n0146 বয়স : 37 লিঙ্গ : পুরুষ	ফটো উপলব্ধ	1134	WB/35/240/354681	নাম : আদরী মোদক স্বামীর নাম: মহাবীর মোদক বাড়ির নং : n0122 বয়স : 54 লিঙ্গ : মহিলা	ফটো উপলব্ধ
1135	GPP1917343	নাম : আন্বা মোদক স্বামীর নাম: মহাবীর মোদক বাড়ির নং : n0122 বয়স : 42 লিঙ্গ : মহিলা	ফটো উপলব্ধ	1136	GPP1917251	নাম : তুলসী মোদক স্বামীর নাম: শিব মোদক বাড়ির নং : n0119 বয়স : 53 লিঙ্গ : মহিলা	ফটো উপলব্ধ	1137	GPP2313666	নাম : বিশ্বনাথ মোদক পিতার নাম: করালী মোদক বাড়ির নং : n0119 বয়স : 50 লিঙ্গ : পুরুষ	ফটো উপলব্ধ
1138	GPP2313930	নাম : আদিত্য মোদক পিতার নাম: করালী মোদক বাড়ির নং : n0119 বয়স : 39 লিঙ্গ : পুরুষ	ফটো উপলব্ধ	1139	GPP2605970	নাম : সোমনাথ মোদক পিতার নাম: অনিল মোদক বাড়ির নং : n0098 বয়স : 55 লিঙ্গ : পুরুষ	ফটো উপলব্ধ	1140	GPP2605988	নাম : বেলারানী মোদক স্বামীর নাম: সোমনাথ মোদক বাড়ির নং : n0098 বয়স : 45 লিঙ্গ : মহিলা	ফটো উপলব্ধ



বিধানসভা নির্বাচনকেন্দ্রের নং, নাম : 245-পাড়া
ভাগ নং, নাম : 1-রামকৃষ্ণপুর, আনসারীপাড়া ও মাহাতপাড়া

1141	WNM2407161	নাম : পূজা বাউরী স্বামীর নাম: দিনেশ বাউরী বাড়ির নং : এন0096 বয়স : 24 লিঙ্গ : মহিলা	ফটো উপলব্ধ	1142	WNM2410413	নাম : মৌসুমী মোদক স্বামীর নাম: অচিন্ত মোদক বাড়ির নং : নং25 বয়স : 23 লিঙ্গ : মহিলা	ফটো উপলব্ধ	1143	WNM1557842	নাম : অচিন্ত্য মোদক পিতার নাম: রোহিত মোদক বাড়ির নং : n0192 বয়স : 32 লিঙ্গ : পুরুষ	ফটো উপলব্ধ
1144	WNM2321768	নাম : বেবি মোদক স্বামীর নাম: রামেশ্বর মোদক বাড়ির নং : N001 বয়স : 30 লিঙ্গ : মহিলা	ফটো উপলব্ধ	1145	WB/35/240/354062	নাম : চিত্ত রঞ্জন মোদক পিতার নাম: জটাধারী মোদক বাড়ির নং : n0095 বয়স : 60 লিঙ্গ : পুরুষ	ফটো উপলব্ধ	1146	WNM0688796	নাম : রামেশ্বর মোদক পিতার নাম: সাগর চন্দ্র মোদক বাড়ির নং : n0148 বয়স : 36 লিঙ্গ : পুরুষ	ফটো উপলব্ধ
1147	GPP1274810	নাম : সুনীল মোদক পিতার নাম: রাধানাথ মোদক বাড়ির নং : n0100 বয়স : 68 লিঙ্গ : পুরুষ	ফটো উপলব্ধ	1148	WNM2367514	নাম : সবিতা মোদক স্বামীর নাম: সাগর চন্দ্র মোদক বাড়ির নং : n0148 বয়স : 61 লিঙ্গ : মহিলা	ফটো উপলব্ধ	1149	WNM2488039	নাম : দিল মহম্মদ আনসারী পিতার নাম: মহরম আনসারী বাড়ির নং : নং025 বয়স : 23 লিঙ্গ : পুরুষ	ফটো উপলব্ধ
1150	WNM2487924	নাম : রিতা মাহাত স্বামীর নাম: সত্যজিৎ মাহাত বাড়ির নং : নং025 বয়স : 26 লিঙ্গ : মহিলা	ফটো উপলব্ধ	1151	WNM2488872	নাম : মাইরম খাতুন স্বামীর নাম: সাদ্দাম আনসারী বাড়ির নং : নং025 বয়স : 22 লিঙ্গ : মহিলা	ফটো উপলব্ধ	1152	WB/35/240/354509	নাম : সুন্দরা মোদক স্বামীর নাম: সুনীল মোদক বাড়ির নং : n0100 বয়স : 61 লিঙ্গ : মহিলা	ফটো উপলব্ধ
1153	WB/35/240/354524	নাম : আন্বা মোদক স্বামীর নাম: বিনোদ মোদক বাড়ির নং : n0144 বয়স : 62 লিঙ্গ : মহিলা	ফটো উপলব্ধ	1154	WNM2488823	নাম : রেণুকা মহাত স্বামীর নাম: দীপক মাহাত বাড়ির নং : নং025 বয়স : 22 লিঙ্গ : মহিলা	ফটো উপলব্ধ	1155	WB/35/240/354505	নাম : আরতি মোদক স্বামীর নাম: রামকিংকর মোদক বাড়ির নং : n0097 বয়স : 61 লিঙ্গ : মহিলা	ফটো উপলব্ধ
1156	WNM1864693	নাম : ঝনুই মোদক পিতার নাম: রামকিংকর মোদক বাড়ির নং : n0097 বয়স : 29 লিঙ্গ : পুরুষ	ফটো উপলব্ধ	1157	GPP1274455	নাম : দিপালী মোদক স্বামীর নাম: চিত্ত মোদক বাড়ির নং : n0095 বয়স : 53 লিঙ্গ : মহিলা	ফটো উপলব্ধ	1158	WB/35/240/354048	নাম : রামকিংকর মোদক পিতার নাম: জটাধারী মোদক বাড়ির নং : n0097 বয়স : 67 লিঙ্গ : পুরুষ	ফটো উপলব্ধ
1159	WNM1456359	নাম : পিণ্টু মোদক পিতার নাম: রাম কিংকর মোদক বাড়ির নং : n0097 বয়স : 35 লিঙ্গ : পুরুষ	ফটো উপলব্ধ	1160	WNM2034783	নাম : প্রশান্ত মোদক পিতার নাম: চিত্ত রঞ্জন মোদক বাড়ির নং : n0095 বয়স : 27 লিঙ্গ : পুরুষ	ফটো উপলব্ধ	1161	WNM2079218	নাম : সুশান্ত মোদক পিতার নাম: চিত্তরঞ্জন মোদক বাড়ির নং : n0095 বয়স : 26 লিঙ্গ : পুরুষ	ফটো উপলব্ধ
1162	WNM2034866	নাম : বিকাশ মোদক পিতার নাম: মহাবীর মোদক বাড়ির নং : n0122 বয়স : 27 লিঙ্গ : পুরুষ	ফটো উপলব্ধ	1163	WNM2034924	নাম : সাবিত্রী মোদক স্বামীর নাম: পবিত্র মোদক বাড়ির নং : n0192 বয়স : 27 লিঙ্গ : মহিলা	ফটো উপলব্ধ	1164	WNM1772292	নাম : বীরেন মোদক পিতার নাম: শিবরাম মোদক বাড়ির নং : n0119 বয়স : 30 লিঙ্গ : পুরুষ	ফটো উপলব্ধ
1165	WNM1989235	নাম : হীরেন মোদক পিতার নাম: শিবরাম মোদক বাড়ির নং : n0100 বয়স : 28 লিঙ্গ : পুরুষ	ফটো উপলব্ধ	1166	WB/35/240/354237	নাম : হেলী রায় স্বামীর নাম: কাশিনাথ রায় বাড়ির নং : n0168 বয়স : 71 লিঙ্গ : মহিলা	ফটো উপলব্ধ	1167	WB/35/240/354396	নাম : রঞ্জিত রায় পিতার নাম: কাশিনাথ রায় বাড়ির নং : n0168 বয়স : 53 লিঙ্গ : পুরুষ	ফটো উপলব্ধ
1168	WB/35/240/354238	নাম : কবিতা রায় স্বামীর নাম: রঞ্জিত রায় বাড়ির নং : n0168 বয়স : 49 লিঙ্গ : মহিলা	ফটো উপলব্ধ	1169	WNM1772367	নাম : সুবোধ রায় পিতার নাম: রঞ্জিত রায় বাড়ির নং : n0168 বয়স : 31 লিঙ্গ : পুরুষ	ফটো উপলব্ধ	1170	WB/35/240/354652	নাম : বারিক রায় পিতার নাম: কাশিনাথ রায় বাড়ির নং : n0168 বয়স : 49 লিঙ্গ : পুরুষ	ফটো উপলব্ধ



বিধানসভা নির্বাচনকেন্দ্রের নং, নাম : 245-পাড়া
ভাগ নং, নাম : 1-রামকৃষ্ণপুর, আনসারীপাড়া ও মাহাতপাড়া

1171	GPP2313807	ফটো উপলব্ধ	1172	GPP2313815	ফটো উপলব্ধ	1173	GPP2712149	ফটো উপলব্ধ
নাম : সুবা রায় স্বামীর নাম: বারিক রায় বাড়ির নং : n0168 বয়স : 44 লিঙ্গ : মহিলা			নাম : রবিন রায় পিতার নাম: কাশিনাথ রায় বাড়ির নং : n0168 বয়স : 44 লিঙ্গ : পুরুষ			নাম : প্রদীপ কুমার রায় পিতার নাম: কাশিনাথ রায় বাড়ির নং : n0168 বয়স : 38 লিঙ্গ : পুরুষ		
1174	WNM0689125	ফটো উপলব্ধ	1175	WB/35/240/354026	ফটো উপলব্ধ	1176	WB/35/240/354109	ফটো উপলব্ধ
নাম : দিলীপ রায় পিতার নাম: কাশিনাথ রায় বাড়ির নং : n0168 বয়স : 36 লিঙ্গ : পুরুষ			নাম : জগন্নাথ রায় পিতার নাম: কেনারাম রায় বাড়ির নং : n0169 বয়স : 81 লিঙ্গ : পুরুষ			নাম : সাবিত্রী রায় স্বামীর নাম: জগন্নাথ রায় বাড়ির নং : n0169 বয়স : 71 লিঙ্গ : মহিলা		
1177	GPP2606127	ফটো উপলব্ধ	1178	WB/35/240/354110	ফটো উপলব্ধ	1179	WB/35/240/354564	ফটো উপলব্ধ
নাম : সুবল রায় পিতার নাম: জগন্নাথ রায় বাড়ির নং : n0169 বয়স : 53 লিঙ্গ : পুরুষ			নাম : শ্রদ্ধাবতী রায় স্বামীর নাম: সুবল রায় বাড়ির নং : n0169 বয়স : 50 লিঙ্গ : মহিলা			নাম : সুদাম রায় পিতার নাম: জগন্নাথ রায় বাড়ির নং : n0169 বয়স : 49 লিঙ্গ : পুরুষ		
1180	WNM1557784	ফটো উপলব্ধ	1181	WB/35/240/354545	ফটো উপলব্ধ	1182	WNM1772441	ফটো উপলব্ধ
নাম : দীনবন্ধু রায় পিতার নাম: জগন্নাথ রায় বাড়ির নং : n0169 বয়স : 33 লিঙ্গ : পুরুষ			নাম : সন্ধ্যারানী রায় স্বামীর নাম: অজিত রায় বাড়ির নং : n0170 বয়স : 66 লিঙ্গ : মহিলা			নাম : শিব শঙ্কর রায় পিতার নাম: অজিত রায় বাড়ির নং : n0170 বয়স : 35 লিঙ্গ : পুরুষ		
1183	WNM2079200	ফটো উপলব্ধ	1184	WNM2410256	ফটো উপলব্ধ	1185	WNM1330265	ফটো উপলব্ধ
নাম : পূর্ণিমা রায় স্বামীর নাম: প্রদীপ কুমার রায় বাড়ির নং : n0168 বয়স : 28 লিঙ্গ : মহিলা			নাম : পঞ্চমী রায় স্বামীর নাম: দিলীপ রায় বাড়ির নং : নং 70 বয়স : 24 লিঙ্গ : মহিলা			নাম : বিষ্ণুপ্রিয়া রায় স্বামীর নাম: রবীন রায় বাড়ির নং : n0168 বয়স : 35 লিঙ্গ : মহিলা		
1186	WNM2144921	ফটো উপলব্ধ	1187	WNM2144939	ফটো উপলব্ধ	1188	WNM2144772	ফটো উপলব্ধ
নাম : শনকা রায় স্বামীর নাম: চণ্ডী চরণ রায় বাড়ির নং : এন0000 বয়স : 42 লিঙ্গ : মহিলা			নাম : মিত্র রায় স্বামীর নাম: সাধন চন্দ্র রায় বাড়ির নং : এন0000 বয়স : 30 লিঙ্গ : মহিলা			নাম : শকুন্তলা রায় স্বামীর নাম: সুদাম রায় বাড়ির নং : নং000 বয়স : 27 লিঙ্গ : মহিলা		
1189	GPP1370451	ফটো উপলব্ধ	1190	WNM2269264	ফটো উপলব্ধ	1191	GPP1370014	ফটো উপলব্ধ
নাম : হিমাংশু রায় পিতার নাম: সর্বানন্দ রায় বাড়ির নং : বয়স : 61 লিঙ্গ : পুরুষ			নাম : মধুসূদন রায় পিতার নাম: সর্বানন্দ রায় বাড়ির নং : বয়স : 59 লিঙ্গ : পুরুষ			নাম : সুধাংশু রায় পিতার নাম: সর্বানন্দ রায় বাড়ির নং : বয়স : 63 লিঙ্গ : পুরুষ		
1192	WNM2317311	ফটো উপলব্ধ	1193	WNM2411189	ফটো উপলব্ধ	1194	WNM1557859	ফটো উপলব্ধ
নাম : সোনালী রায় স্বামীর নাম: প্রশান্ত রায় বাড়ির নং : N001 বয়স : 25 লিঙ্গ : মহিলা			নাম : দোলন রায় স্বামীর নাম: সুবোধ রায় বাড়ির নং : নং15 বয়স : 24 লিঙ্গ : মহিলা			নাম : প্রশান্ত কুমার রায় পিতার নাম: সুধাংশু রায় বাড়ির নং : বয়স : 32 লিঙ্গ : পুরুষ		
1195	GPP1370444	ফটো উপলব্ধ	1196	WNM2269140	ফটো উপলব্ধ	1197	GPP2313856	ফটো উপলব্ধ
নাম : তুলসী রায় স্বামীর নাম: হিমাংশু রায় বাড়ির নং : বয়স : 45 লিঙ্গ : মহিলা			নাম : ছায়া রায় স্বামীর নাম: সুধাংশু রায় বাড়ির নং : n0166 বয়স : 56 লিঙ্গ : মহিলা			নাম : অনন্ত প্রসাদ রায় পিতার নাম: পশুপতি রায় বাড়ির নং : 234 বয়স : 41 লিঙ্গ : পুরুষ		
1198	WNM2079226	ফটো উপলব্ধ	1199	WNM2269199	ফটো উপলব্ধ	1200	WB/35/240/354711	ফটো উপলব্ধ
নাম : সহেলী গাঙ্গুলী স্বামীর নাম: কাঞ্চন কুমার রায় বাড়ির নং : বয়স : 32 লিঙ্গ : মহিলা			নাম : যাদব চন্দ্র রায় পিতার নাম: সর্বানন্দ রায় বাড়ির নং : বয়স : 50 লিঙ্গ : পুরুষ			নাম : সাধনচন্দ্র রায় পিতার নাম: মাগারাম রায় বাড়ির নং : n0167 বয়স : 52 লিঙ্গ : পুরুষ		



বিধানসভা নির্বাচনক্ষেত্রের নং, নাম : 245-পাড়া
ভাগ নং, নাম : 1-রামকৃষ্ণপুর, আনসারীপাড়া ও মাহাতপাড়া

1201 নাম : কাঞ্চন কুমার রায় পিতার নাম: সর্বানন্দ রায় বাড়ির নং : বয়স : 41 লিঙ্গ : পুরুষ	GPP1325471 ফটো উপলব্ধ	1202 নাম : নিত্যানন্দ রায় পিতার নাম: সুধাংশু রায় বাড়ির নং : বয়স : 37 লিঙ্গ : পুরুষ	GPP2712123 ফটো উপলব্ধ	1203 নাম : মিঠুন রায় পিতার নাম: গুহিরাম রায় বাড়ির নং : n0167 বয়স : 37 লিঙ্গ : পুরুষ	GPP2712131 ফটো উপলব্ধ
1204 নাম : ববিতা রায় স্বামীর নাম: সত্যপ্রসাদ রায় বাড়ির নং : n0167 বয়স : 44 লিঙ্গ : মহিলা	GPP2313849 ফটো উপলব্ধ	1205 নাম : চন্ডীচরণ রায় পিতার নাম: বলহরি রায় বাড়ির নং : n0165 বয়স : 50 লিঙ্গ : পুরুষ	WB/35/240/354656 ফটো উপলব্ধ	1206 নাম : বুড়ি রায় স্বামীর নাম: ফটিক রায় বাড়ির নং : n0165 বয়স : 51 লিঙ্গ : মহিলা	GPP2313872 ফটো উপলব্ধ
1207 নাম : গুহিরাম রায় পিতার নাম: মাগারাম রায় বাড়ির নং : n0167 বয়স : 66 লিঙ্গ : পুরুষ	WB/35/240/354630 ফটো উপলব্ধ	1208 নাম : মীরাবালা রায় স্বামীর নাম: গুহিরাম রায় বাড়ির নং : n0167 বয়স : 61 লিঙ্গ : মহিলা	WB/35/240/354582 ফটো উপলব্ধ	1209 নাম : রাবিনা খাতুন পিতার নাম: তসলিম আনসারী বাড়ির নং : এন0107 বয়স : 24 লিঙ্গ : মহিলা	WNM2346054 ফটো উপলব্ধ
1210 নাম : মধুমিতা মাহাত স্বামীর নাম: গৌতম মাহাত বাড়ির নং : এন012 বয়স : 21 লিঙ্গ : মহিলা	WNM2700276 ফটো উপলব্ধ	1211 নাম : রাহুল কর্মকার পিতার নাম: নেপাল কর্মকার বাড়ির নং : এন0024 বয়স : 19 লিঙ্গ : পুরুষ	WNM2709541 ফটো উপলব্ধ	1212 নাম : কম্পনা মাহাত স্বামীর নাম: কৃষ্ণেন্দু মাহাত বাড়ির নং : এন0157 বয়স : 24 লিঙ্গ : মহিলা	WNM2710283 ফটো উপলব্ধ
1213 নাম : আরতি বাউরী স্বামীর নাম: নটবর বাউরী বাড়ির নং : এন0181 বয়স : 23 লিঙ্গ : মহিলা	WNM2710317 ফটো উপলব্ধ	1214 নাম : রীনা মাহাত স্বামীর নাম: রাহুল মাহাত বাড়ির নং : এন0057 বয়স : 25 লিঙ্গ : মহিলা	WNM2710333 ফটো উপলব্ধ	1215 নাম : রুপা মোদক স্বামীর নাম: পিন্টু মোদক বাড়ির নং : এন0139 বয়স : 35 লিঙ্গ : মহিলা	WNM2710366 ফটো উপলব্ধ
1216 নাম : হেমন্ত মাহাত পিতার নাম: অতুল মাহাত বাড়ির নং : এন0036 বয়স : 19 লিঙ্গ : পুরুষ	WNM2710408 ফটো উপলব্ধ	1217 নাম : জশেনজিত বাউরী পিতার নাম: ঘাসিরাম বাউরী বাড়ির নং : এন001 বয়স : 20 লিঙ্গ : পুরুষ	WNM2719979 ফটো উপলব্ধ	1218 নাম : দেবজয় মাহাত পিতার নাম: প্রভাস চন্দ্র মাহাত বাড়ির নং : এন0161 বয়স : 19 লিঙ্গ : পুরুষ	WNM2727873 ফটো উপলব্ধ
1219 নাম : দুর্ঘন্ধন মাহাত পিতার নাম: অজয় মাহাত বাড়ির নং : এন0045 বয়স : 22 লিঙ্গ : পুরুষ	WNM2727907 ফটো উপলব্ধ	1220 নাম : বাদল বাউরী পিতার নাম: অভিমন্যু বাউরী বাড়ির নং : এন0185 বয়স : 20 লিঙ্গ : পুরুষ	WNM2729283 ফটো উপলব্ধ	1221 নাম : সন্দীপ বাউরী পিতার নাম: যোগীন্দ্র বাউরী বাড়ির নং : এন0187 বয়স : 21 লিঙ্গ : পুরুষ	WNM2729366 ফটো উপলব্ধ
1222 নাম : অপর্ণা কর্মকার স্বামীর নাম: গৌতম কর্মকার বাড়ির নং : এন0026 বয়স : 19 লিঙ্গ : মহিলা	WNM2735488 ফটো উপলব্ধ	1223 নাম : উত্তম মাহাত পিতার নাম: তরনী মাহাত বাড়ির নং : এন0089 বয়স : 20 লিঙ্গ : পুরুষ	WNM2736551 ফটো উপলব্ধ	1224 নাম : দেবদীপ মাহাত পিতার নাম: কাজল কুমার মাহাত বাড়ির নং : এন0162 বয়স : 19 লিঙ্গ : পুরুষ	WNM2736569 ফটো উপলব্ধ
1225 নাম : চয়ন মাহাত পিতার নাম: জগদীশ মাহাত বাড়ির নং : এন0150 বয়স : 19 লিঙ্গ : পুরুষ	WNM2737187 ফটো উপলব্ধ	1226 নাম : বাদল মাহাত পিতার নাম: ক্ষেত্রমোহন মাহাত বাড়ির নং : এন0036 বয়স : 19 লিঙ্গ : পুরুষ	WNM2738029 ফটো উপলব্ধ	1227 নাম : সুজিত মাহাত পিতার নাম: অর্ধেন্দু মাহাত বাড়ির নং : এন0157 বয়স : 19 লিঙ্গ : পুরুষ	WNM2740611 ফটো উপলব্ধ
1228 নাম : অসিম কুমার মাহাত পিতার নাম: দিলীপ কুমার মাহাত বাড়ির নং : 0057 বয়স : 22 লিঙ্গ : পুরুষ	WNM2741262 ফটো উপলব্ধ	1229 নাম : জ্যোৎস্না মাহাত পিতার নাম: অজয় মাহাত বাড়ির নং : রামকৃষ্ণপুর (জে.এল.নং-30) বয়স : 24 লিঙ্গ : মহিলা	WNM2743961 ফটো উপলব্ধ	1230 নাম : শুভজিৎ গাঙ্গুলি পিতার নাম: দয়াময় গাঙ্গুলি বাড়ির নং : বীর্ভোজ-রামকৃষ্ণপুর বয়স : 19 লিঙ্গ : পুরুষ	WNM2750594 ফটো উপলব্ধ



বিধানসভা নির্বাচনক্ষেত্রের নং, নাম : 245-পাড়া
ভাগ নং, নাম : 1-রামকৃষ্ণপুর, আনসারীপাড়া ও মাহাতপাড়া

1231	WNM2750685
নাম : কুম্পংদার কর্মকার পিতার নাম: আকলু কর্মকার বাড়ির নং : বাঁলেজ-রামকৃষ্ণপুর বয়স : 24 লিঙ্গ : পুরুষ	ফটো উপলব্ধ

1232	WNM2750727
নাম : রহিসুদ্দিন আনসারি পিতার নাম: আলিমুদ্দিন আনসারি বাড়ির নং : রামকৃষ্ণপুর বয়স : 19 লিঙ্গ : পুরুষ	ফটো উপলব্ধ

1233	WNM2750776
নাম : আবুল আনসারী পিতার নাম: আলিছসেন আনসারী বাড়ির নং : বাঁলেজ-রামকৃষ্ণপুর বয়স : 20 লিঙ্গ : পুরুষ	ফটো উপলব্ধ

1234	WNM2751105
নাম : সঞ্জয় মাহাত পিতার নাম: কার্তিক মাহাত বাড়ির নং : n0086 বয়স : 22 লিঙ্গ : পুরুষ	ফটো উপলব্ধ





1235	1	WNM2752822	নাম : সীমা মাহাত স্বামীর নাম: অর্পূর্ব মাহাত বাড়ির নং : বীলেজ - রামকৃষ্ণপুর বয়স : 20 লিঙ্গ : মহিলা	ফটো উপলব্ধ	1236	1	WNM2752947	নাম : সীমা মাহাত স্বামীর নাম: দয়াময় মাহাত বাড়ির নং : বীলেজ - রামকৃষ্ণপুর বয়স : 20 লিঙ্গ : মহিলা	ফটো উপলব্ধ	1237	1	WNM2756799	নাম : বিদ্যুৎ মাহাত পিতার নাম: আদিত্য মাহাত বাড়ির নং : বীলেজ - রামকৃষ্ণপুর বয়স : 19 লিঙ্গ : পুরুষ	ফটো উপলব্ধ
1238	1	WNM2756898	নাম : দিপেন্দ্র মাহাত পিতার নাম: সঞ্জয় কুমার মাহাত বাড়ির নং : বীলেজ - রামকৃষ্ণপুর বয়স : 18 লিঙ্গ : পুরুষ	ফটো উপলব্ধ	1239	1	WNM2757342	নাম : মানস বাউরী পিতার নাম: যোগীন্দ্র বাউরী বাড়ির নং : বীলেজ - রামকৃষ্ণপুর বয়স : 22 লিঙ্গ : পুরুষ	ফটো উপলব্ধ	1240	1	WNM2759215	নাম : মনোজিৎ বাউরী পিতার নাম: গোবিন্দ বাউরী বাড়ির নং : বীলেজ - রামকৃষ্ণপুর বয়স : 24 লিঙ্গ : পুরুষ	ফটো উপলব্ধ
1241	1	WNM2765519	নাম : শুকুন্তলা মাহাত স্বামীর নাম: সঞ্জয় মাহাত বাড়ির নং : বীলেজ - রামকৃষ্ণপুর বয়স : 20 লিঙ্গ : মহিলা	ফটো উপলব্ধ	1242	1	WNM2768224	নাম : অরুণ মাহাত পিতার নাম: আদিত্য মাহাত বাড়ির নং : বীলেজ - রামকৃষ্ণপুর বয়স : 21 লিঙ্গ : পুরুষ	ফটো উপলব্ধ					

নির্বাচক সংখ্যার সারসংক্ষেপ :

A) নির্বাচকের সংখ্যা :

	নির্বাচক তালিকার প্রকৃতি	নির্বাচক তালিকার পরিচিতি :	নির্বাচকের সংখ্যা :				
			পুরুষ	মহিলা	তৃতীয় লিঙ্গ	মোট	
I	মূল তালিকা	মূল তালিকা	বিশেষ নিবিড় সংশোধন ২০২৬ এর চূড়ান্ত ভোটার তালিকার সহিত 06-04-2026 তারিখ অবধি সংশোধিত নির্বাচক তালিকা	665	569	0	1234
II	1- সংযোজন তালিকা	সংযোজনী 1	বিশেষ সংক্ষিপ্ত সংশোধন 2026	0	0	0	0
		সংযোজনী 2	ধারাবাহিক সংশোধন 2026	5	3	0	8
		মোট		5	3	0	8
III	2- বিয়োজন তালিকা	সংযোজনী 1	বিশেষ সংক্ষিপ্ত সংশোধন 2026	0	0	0	0
		সংযোজনী 2	ধারাবাহিক সংশোধন 2026	0	0	0	0
		মোট		0	0	0	0
IV	'লিঙ্গ ক্ষেত্রের' পরিবর্তনের কারণে পার্থক্য			0	0	0	0
V	বিচারপ্রক্রিয়ার অধীনস্থ			0	0	0	0
VI	বিচার বিভাগীয় আধিকারিক কর্তৃক বিচারপূর্বক নিষ্পত্তির পর বিয়োজিত			0	1	0	1
নির্বাচকের মোট সংখ্যা (I+II-III+IV-V-VI)				670	571	0	1241

B) ক্রটি সংশোধনের সংখ্যা :

নির্বাচক তালিকার প্রকৃতি	নির্বাচক তালিকার পরিচিতি :	ক্রটি সংশোধনের সংখ্যা :
সংযোজনী 1	বিশেষ সংক্ষিপ্ত সংশোধন 2026	0
সংযোজনী 2	ধারাবাহিক সংশোধন 2026	6
	মোট	6

নির্বাচক নিবন্ধন আধিকারিকের স্বাক্ষর

E-মৃত, S-স্থানান্তরিত, R-একাধিকবার অন্তর্ভুক্ত, M-নিখোঁজ, Q-যোগ্য নহে

ভোট গ্রহন কেন্দ্রের পূর্ণ বিবরণ :

ক্রমিক নং	ভোটকেন্দ্র নম্বর	মুখ্য/সহায়ক	ভোটকেন্দ্রের নাম	ভোটকেন্দ্রের ঠিকানা	প্রথম ক্রমিক নং	শেষ ক্রমিক নং
1	189	মুখ্য	নুতনডি প্রা: বিদ্যালয়	নুতনডি প্রা: বিদ্যালয়, - রুম-1, রামকৃষ্ণপুর (নুতনডি)	1	630
2	189A	সহায়ক	নুতনডি প্রাঙ্গ বিদ্যালয়	নুতনডি প্রা: বিদ্যালয়, রামকৃষ্ণপুর (নুতনডি), রুম-2	631	1242

নির্বাচকের সংখ্যা :

ক্রমিক নং	ভোটকেন্দ্র নম্বর	মুখ্য/সহায়ক	পুরুষ	মহিলা	তৃতীয় লিঙ্গ	মোট
1	189A	সহায়ক	322	290	0	612
2	189	মুখ্য	348	281	0	629

নির্বাচনী নিবন্ধন কর্মকর্তার স্বাক্ষর