

নির্বাচক তালিকা 2026 S25 পশ্চিমবঙ্গ



বিধানসভা নির্বাচনক্ষেত্রের নং, নাম ও সংরক্ষণের স্থিতি : 245 - পাড়া (তপশীলি জাতি)		অংশ নং : 199			
বিধানসভা নির্বাচনক্ষেত্রটি যে লোকসভা নির্বাচনক্ষেত্রের / ক্ষেত্রসমূহের অন্তর্ভুক্ত তার নং, নাম ও সংরক্ষণ স্থিতি : 35 - পুরুলিয়া (সাধারণ)					
1. সংশোধনের পূর্ণ বিবরণ					
সংশোধনের বৎসর :	2026	নির্বাচক তালিকার পরিচিতি : বিশেষ নিবিড় সংশোধন ২০২৬ এর চূড়ান্ত ভোটার তালিকার সহিত 06-04-2026 তারিখ অবধি সংশোধিত নির্বাচক তালিকা			
ভিত্তি তারিখ :	01-01-2026				
সংশোধনের প্রকৃতি :	ধারাবাহিক সংশোধন 2026				
প্রকাশনার তারিখ :	06-04-2026				
2. অংশ ও নির্বাচনী এলাকার পূর্ণ বিবরণ :					
অংশের ভাগ নং ও নাম :					
1-চিতরা, চরপাড়া, পরামানিকপাড়া, দাসপাড়া, মাহাতোপাড়া, মাঝিপাড়া, রজকপাড়া		প্রধান শহর/গ্রাম	: চিতরা		
		ওয়ার্ড	:		
		থানা	: পাড়া		
		গ্রাম পঞ্চগয়েত	: উদয়পুর জয়নগর		
		ব্লক	: পাড়া		
		মহকুমা	: রঘুনাথপুর		
		জেলা	: পুরুলিয়া		
		পিন	: 723155		
3. ভোট গ্রহন কেন্দ্রের পূর্ণ বিবরণ :					
ভোট গ্রহন কেন্দ্রের নং, নাম :		ভোট গ্রহন কেন্দ্রের শ্রেণী :		গ্রামীণ	
199 - চিতরা জুনিয়র হাই স্কুল		এই অংশে সহায়ক ভোটগ্রহন কেন্দ্রের সংখ্যা :		0	
ভোট গ্রহন কেন্দ্রের ঠিকানা :					
চিতরা জুনিয়র হাই স্কুল, রুম-1, চিতরা					
4. নির্বাচকের সংখ্যা :					
প্রথম ক্রমিক নং	শেষ ক্রমিক নং	মোট সংখ্যা			
		পুরুষ	মহিলা	তৃতীয় লিঙ্গ	মোট
1	890	454	434	0	888

নির্বাচক নিবন্ধন আধিকারিকের স্বাক্ষর

Nazri Naksha

Google Map View

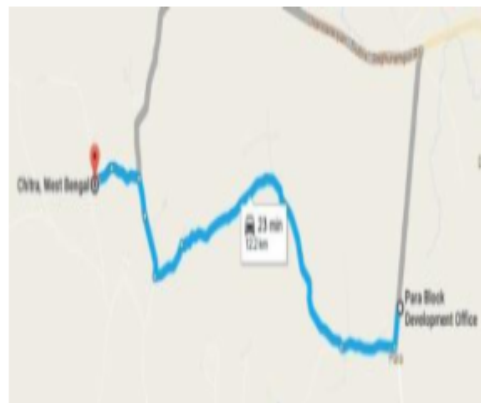

Polling Station Building Front View

Polling Station Front View



Cad View

Key MAP View

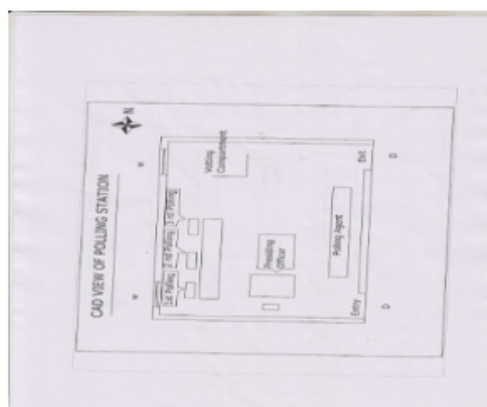



বিধানসভা নির্বাচনক্ষেত্রের নং, নাম : 245-পাড়া
ভাগ নং, নাম : 1-চিতরা,চরপাড়া,পরামানিকপাড়া,দাসপাড়া,মাহাতোপাড়া,মান্নিপাড়া,রজকপাড়া

1 নাম : রঞ্জিত মাহাত পিতার নাম: লখিরাম মাহাত বাড়ির নং : n0073 বয়স : 30 লিঙ্গ : পুরুষ	WNM1776095 ফটো উপলব্ধ	2 নাম : ঠান্ডি মাহাত স্বামীর নাম: লখিরাম মাহাত বাড়ির নং : n0073 বয়স : 62 লিঙ্গ : মহিলা	GPP2611978 ফটো উপলব্ধ	3 নাম : লতিকা মাহাত স্বামীর নাম: রঞ্জিত মাহাত বাড়ির নং : n0073 বয়স : 24 লিঙ্গ : মহিলা	WNM2571370 ফটো উপলব্ধ
4 নাম : ঈশ্বর চার পিতার নাম: মানিক চার বাড়ির নং : n0024 বয়স : 30 লিঙ্গ : পুরুষ	WNM2037026 ফটো উপলব্ধ	5 নাম : সুখেন্দু চার পিতার নাম: আদিত্য চার বাড়ির নং : n0038 বয়স : 28 লিঙ্গ : পুরুষ	WNM1951136 ফটো উপলব্ধ	6 নাম : বীণাপানি চার স্বামীর নাম: উদয় চার বাড়ির নং : n0038 বয়স : 49 লিঙ্গ : মহিলা	WB/35/240/378283 ফটো উপলব্ধ
7 নাম : কৌশল্যা চার স্বামীর নাম: নাবিক চার বাড়ির নং : n0209 বয়স : 29 লিঙ্গ : মহিলা	WNM1951177 ফটো উপলব্ধ	8 নাম : মকোরী মাহাত স্বামীর নাম: গৌড়র মাহাত বাড়ির নং : এন0037 বয়স : 35 লিঙ্গ : মহিলা	WNM2137644 ফটো উপলব্ধ	9 নাম : সুপ্রিয়া চার পিতার নাম: উদয় চার বাড়ির নং : N001 বয়স : 24 লিঙ্গ : মহিলা	WNM2310340 ফটো উপলব্ধ
10 নাম : উদয় চার পিতার নাম: সুধীর কুমার চার বাড়ির নং : n0038 বয়স : 53 লিঙ্গ : পুরুষ	WB/35/240/378184 ফটো উপলব্ধ	11 নাম : পিন্ধি চার স্বামীর নাম: সুশান্ত চার বাড়ির নং : n0037 বয়স : 46 লিঙ্গ : মহিলা	GPP2324176 ফটো উপলব্ধ	12 নাম : আশা চার স্বামীর নাম: প্রশান্ত চার বাড়ির নং : n0037 বয়স : 38 লিঙ্গ : মহিলা	GPP2714087 ফটো উপলব্ধ
13 নাম : ভিকুরাম চার পিতার নাম: ধর্মদাস চার বাড়ির নং : n0006 বয়স : 38 লিঙ্গ : পুরুষ	GPP2501815 ফটো উপলব্ধ	14 নাম : নাবিক চার পিতার নাম: ধর্মদাস চার বাড়ির নং : n0209 বয়স : 38 লিঙ্গ : পুরুষ	GPP2501476 ফটো উপলব্ধ	15 নাম : প্রশান্ত চার পিতার নাম: মগারাম চার বাড়ির নং : n0037 বয়স : 43 লিঙ্গ : পুরুষ	GPP2324168 ফটো উপলব্ধ
16 নাম : সুশান্ত চার পিতার নাম: মগারাম চার বাড়ির নং : n0037 বয়স : 49 লিঙ্গ : পুরুষ	WB/35/240/378507 ফটো উপলব্ধ	17 নাম : মগারাম চার পিতার নাম: সুধীরকুমার চার বাড়ির নং : n0037 বয়স : 68 লিঙ্গ : পুরুষ	WB/35/240/378408 ফটো উপলব্ধ	18 নাম : সরমা চার স্বামীর নাম: সুকুমার চার বাড়ির নং : n0036 বয়স : 39 লিঙ্গ : মহিলা	WNM1461532 ফটো উপলব্ধ
19 নাম : সুকুমার চার পিতার নাম: ধর্মদাস চার বাড়ির নং : n0036 বয়স : 49 লিঙ্গ : পুরুষ	GPP2610905 ফটো উপলব্ধ	20 নাম : লক্ষী চার স্বামীর নাম: মানিক চার বাড়ির নং : n0024 বয়স : 61 লিঙ্গ : মহিলা	WB/35/240/378051 ফটো উপলব্ধ	21 নাম : মানিক চার পিতার নাম: মতিলাল চার বাড়ির নং : n0024 বয়স : 66 লিঙ্গ : পুরুষ	WB/35/240/378017 ফটো উপলব্ধ
22 নাম : গীতা চার স্বামীর নাম: ভিকুরাম চার বাড়ির নং : n0006 বয়স : 40 লিঙ্গ : মহিলা	WNM1776616 ফটো উপলব্ধ	23 নাম : মালাদেবী দাস স্বামীর নাম: চন্দ্রকান্ত দাস বাড়ির নং : n0108 বয়স : 49 লিঙ্গ : মহিলা	GPP2324192 ফটো উপলব্ধ	24 নাম : চন্দ্রকান্ত দাস পিতার নাম: নিবারন দাস বাড়ির নং : n0108 বয়স : 58 লিঙ্গ : পুরুষ	GPP2610939 ফটো উপলব্ধ
25 নাম : দীপক দাস পিতার নাম: সহদেব দাস বাড়ির নং : n0107 বয়স : 30 লিঙ্গ : পুরুষ	WNM1776525 ফটো উপলব্ধ	26 নাম : চারু দাস স্বামীর নাম: সহদেব দাস বাড়ির নং : n0107 বয়স : 51 লিঙ্গ : মহিলা	GPP2324218 ফটো উপলব্ধ	27 নাম : সহদেব দাস পিতার নাম: নিবারন দাস বাড়ির নং : n0107 বয়স : 56 লিঙ্গ : পুরুষ	WB/35/240/378679 ফটো উপলব্ধ
28 নাম : ফুদনা মাহাত স্বামীর নাম: যুধিষ্ঠির মাহাত বাড়ির নং : n0107 বয়স : 62 লিঙ্গ : মহিলা	WB/35/240/378379 ফটো উপলব্ধ	29 নাম : অষ্টমী দাস স্বামীর নাম: মাধব দাস বাড়ির নং : n0107 বয়স : 34 লিঙ্গ : মহিলা	WNM1776541 ফটো উপলব্ধ	30 নাম : মাধব দাস পিতার নাম: প্রহ্লাদ দাস বাড়ির নং : n0107 বয়স : 47 লিঙ্গ : পুরুষ	GPP1928878 ফটো উপলব্ধ



বিধানসভা নির্বাচনক্ষেত্রের নং, নাম : 245-পাড়া
ভাগ নং, নাম : 1-চিতরা,চরপাড়া,পরামানিকপাড়া,দাসপাড়া,মাহাতোপাড়া,মাঝিপাড়া,রজকপাড়া

31 নাম : প্রহ্লাদ দাস পিতার নাম: নিবারণ দাস বাড়ির নং : n0107 বয়স : 70 লিঙ্গ : পুরুষ ফটো উপলব্ধ	WB/35/240/378106	32 নাম : মমতা দাস স্বামীর নাম: দীপক দাস বাড়ির নং : নং 107 বয়স : 26 লিঙ্গ : মহিলা ফটো উপলব্ধ	WNM2412583	33 নাম : অমিত দাস পিতার নাম: চন্দ্রকান্ত দাস বাড়ির নং : নং 108 বয়স : 24 লিঙ্গ : পুরুষ ফটো উপলব্ধ	WNM2413342
34 নাম : কোকিল দাস পিতার নাম: সহদেব দাস বাড়ির নং : নং 107 বয়স : 24 লিঙ্গ : পুরুষ ফটো উপলব্ধ	WNM2412534	35 নাম : সম্পা মাহাত স্বামীর নাম: দীনবন্ধু মাহাত বাড়ির নং : এন001 বয়স : 26 লিঙ্গ : মহিলা ফটো উপলব্ধ	WNM2571479	36 নাম : সরস্বতী মাহাত স্বামীর নাম: ধীরু মাহাত বাড়ির নং : চিত্রা বয়স : 55 লিঙ্গ : মহিলা ফটো উপলব্ধ	GQV1131077
37 নাম : দীনবন্ধু মাহাত পিতার নাম: খগেন মাহাত বাড়ির নং : N001 বয়স : 25 লিঙ্গ : পুরুষ ফটো উপলব্ধ	WNM2310100	38 নাম : সুধীরচন্দ্র পরামানিক পিতার নাম: ভরতচন্দ্র পরামানিক বাড়ির নং : n0152 বয়স : 63 লিঙ্গ : পুরুষ ফটো উপলব্ধ	WB/35/240/378259	39 নাম : তাপস পরামানিক পিতার নাম: তারাপদ পরামানিক বাড়ির নং : n0149 বয়স : 37 লিঙ্গ : পুরুষ ফটো উপলব্ধ	WNM1462035
40 নাম : পারুলবালা পরামানিক স্বামীর নাম: তারাপদ পরামানিক বাড়ির নং : n0149 বয়স : 57 লিঙ্গ : মহিলা ফটো উপলব্ধ	WNM0728329	41 নাম : তারাপদ পরামানিক পিতার নাম: বিষ্ণু পরামানিক বাড়ির নং : n0149 বয়স : 63 লিঙ্গ : পুরুষ ফটো উপলব্ধ	WB/35/240/378156	42 নাম : কম্পনা পরামানিক স্বামীর নাম: সঞ্জীত পরামানিক বাড়ির নং : n0148 বয়স : 45 লিঙ্গ : মহিলা ফটো উপলব্ধ	GPP2324382
43 নাম : সঞ্জিত পরামানিক পিতার নাম: হারাধন পরামানিক বাড়ির নং : n0148 বয়স : 47 লিঙ্গ : পুরুষ ফটো উপলব্ধ	GPP2324374	44 নাম : শান্তি পরামানিক পিতার নাম: হারাধন পরামানিক বাড়ির নং : n0148 বয়স : 48 লিঙ্গ : মহিলা ফটো উপলব্ধ	GPP1328079	45 নাম : নারায়নী পরামানিক স্বামীর নাম: রঞ্জিত পরামানিক বাড়ির নং : n0148 বয়স : 33 লিঙ্গ : মহিলা ফটো উপলব্ধ	WNM1776343
46 নাম : রঞ্জিত পরামানিক পিতার নাম: হারাধন পরামানিক বাড়ির নং : n0148 বয়স : 50 লিঙ্গ : পুরুষ ফটো উপলব্ধ	WB/35/240/378531	47 নাম : যমুনা পরামানিক স্বামীর নাম: হারাধন পরামানিক বাড়ির নং : n0148 বয়স : 82 লিঙ্গ : মহিলা ফটো উপলব্ধ	WB/35/240/378118	48 নাম : হারাধন পরামানিক পিতার নাম: বিশেষশ্বর পরামানিক বাড়ির নং : n0148 বয়স : 89 লিঙ্গ : পুরুষ ফটো উপলব্ধ	GPP1328012
49 নাম : মধুসূদন পরামানিক পিতার নাম: ভরতচন্দ্র পরামানিক বাড়ির নং : n0152 বয়স : 58 লিঙ্গ : পুরুষ ফটো উপলব্ধ	WB/35/240/378181	50 নাম : কাজলা পরামানিক স্বামীর নাম: মধুসূদন পরামানিক বাড়ির নং : n0152 বয়স : 53 লিঙ্গ : মহিলা ফটো উপলব্ধ	GPP2324408	51 নাম : বসন্ত পরামানিক পিতার নাম: সুধীর পরামানিক বাড়ির নং : n0152 বয়স : 34 লিঙ্গ : পুরুষ ফটো উপলব্ধ	WNM1560200
52 নাম : বলরাম পরামানিক পিতার নাম: শরতচন্দ্র পরামানিক বাড়ির নং : n0153 বয়স : 50 লিঙ্গ : পুরুষ ফটো উপলব্ধ	GPP2324309	53 নাম : মেনকা পরামানিক স্বামীর নাম: বলরাম পরামানিক বাড়ির নং : n0153 বয়স : 48 লিঙ্গ : মহিলা ফটো উপলব্ধ	GPP2324317	54 নাম : শিবচরন পরামানিক পিতার নাম: শরণ চন্দ্র পরামানিক বাড়ির নং : n0153 বয়স : 47 লিঙ্গ : পুরুষ ফটো উপলব্ধ	GPP2324333
55 নাম : অশ্বিনী পরামানিক পিতার নাম: বাদল পরামানিক বাড়ির নং : n0153 বয়স : 42 লিঙ্গ : পুরুষ ফটো উপলব্ধ	GPP2324358	56 নাম : বাদলচন্দ্র পরামানিক পিতার নাম: জগন্নাথ পরামানিক বাড়ির নং : n0154 বয়স : 77 লিঙ্গ : পুরুষ ফটো উপলব্ধ	WB/35/240/378340	57 নাম : শামু পরামানিক স্বামীর নাম: বাদলচন্দ্র পরামানিক বাড়ির নং : n0154 বয়স : 66 লিঙ্গ : মহিলা ফটো উপলব্ধ	GPP0619163
58 নাম : কৃষ্ণচন্দ্র পরামানিক পিতার নাম: বাদলচন্দ্র পরামানিক বাড়ির নং : n0154 বয়স : 52 লিঙ্গ : পুরুষ ফটো উপলব্ধ	WB/35/240/378454	59 নাম : করুনা পরামানিক স্বামীর নাম: কৃষ্ণ পরামানিক বাড়ির নং : n0154 বয়স : 47 লিঙ্গ : মহিলা ফটো উপলব্ধ	GPP2324234	60 নাম : রাজু পরামানিক পিতার নাম: বাদল চন্দ্র পরামানিক বাড়ির নং : n0154 বয়স : 39 লিঙ্গ : পুরুষ ফটো উপলব্ধ	WNM1560218

বিধানসভা নির্বাচনক্ষেত্রের নং, নাম : 245-পাড়া
ভাগ নং, নাম : 1-চিতরা,চরপাড়া,পরামানিকপাড়া,দাসপাড়া,মাহাতোপাড়া,মাঝিপাড়া,রজকপাড়া

61	WNM1559798	নাম : ভীমচন্দ্র পরামানিক পিতার নাম: বাদল পরামানিক বাড়ির নং : n0154 বয়স : 35 লিঙ্গ : পুরুষ	ফটো উপলব্ধ	62	WB/35/240/378389	নাম : পার্বতী পরামানিক স্বামীর নাম: ফনিভূষণ পরামানিক বাড়ির নং : n0151 বয়স : 49 লিঙ্গ : মহিলা	ফটো উপলব্ধ	63	WB/35/240/378022	নাম : ফনিভূষণ পরামানিক পিতার নাম: শশীভূষণ পরামানিক বাড়ির নং : n0151 বয়স : 54 লিঙ্গ : পুরুষ	ফটো উপলব্ধ
64	WNM1776350	নাম : সন্তোষ পরামানিক পিতার নাম: নিতাই পরামানিক বাড়ির নং : n0150 বয়স : 31 লিঙ্গ : পুরুষ	ফটো উপলব্ধ	65	WNM1776384	নাম : বঙ্কিম পরামানিক পিতার নাম: নিত্যানন্দ পরামানিক বাড়ির নং : n0150 বয়স : 30 লিঙ্গ : পুরুষ	ফটো উপলব্ধ	66	WB/35/240/378393	নাম : প্রমিলা পরামানিক স্বামীর নাম: নিত্যানন্দ পরামানিক বাড়ির নং : n0150 বয়স : 59 লিঙ্গ : মহিলা	ফটো উপলব্ধ
67	WB/35/240/378195	নাম : নিত্যানন্দ পরামানিক পিতার নাম: ঋষিকেশ পরামানিক বাড়ির নং : n0150 বয়স : 67 লিঙ্গ : পুরুষ	ফটো উপলব্ধ	68	WNM1462050	নাম : প্রমিলা মাঝি স্বামীর নাম: মধু মাঝি বাড়ির নং : n0149 বয়স : 36 লিঙ্গ : মহিলা	ফটো উপলব্ধ	69	WNM1776368	নাম : মানস পরামানিক পিতার নাম: তারাপদ পরামানিক বাড়ির নং : n0149 বয়স : 30 লিঙ্গ : পুরুষ	ফটো উপলব্ধ
70	WNM1867365	নাম : মঞ্জু পরামানিক স্বামীর নাম: রাজু পরামানিক বাড়ির নং : n0154 বয়স : 32 লিঙ্গ : মহিলা	ফটো উপলব্ধ	71	WNM1776376	নাম : ভাস্কর চন্দ্র পরামানিক পিতার নাম: গোপাল চন্দ্র পরামানিক বাড়ির নং : n0151 বয়স : 36 লিঙ্গ : পুরুষ	ফটো উপলব্ধ	72	WNM2577823	নাম : তন্ময় পরামানিক পিতার নাম: রঞ্জিত পরামানিক বাড়ির নং : n0148 বয়স : 23 লিঙ্গ : পুরুষ	ফটো উপলব্ধ
73	WNM2137693	নাম : মালা পরামানিক স্বামীর নাম: সন্তোষ পরামানিক বাড়ির নং : এন0150 বয়স : 29 লিঙ্গ : মহিলা	ফটো উপলব্ধ	74	GPP2770089	নাম : সুকদেব পরামানিক পিতার নাম: বাদল পরামানিক বাড়ির নং : n0154 বয়স : 36 লিঙ্গ : পুরুষ	ফটো উপলব্ধ	75	WNM2095990	নাম : বিকাশ পরামানিক পিতার নাম: কৃষ্ণপদ পরামানিক বাড়ির নং : n0154 বয়স : 26 লিঙ্গ : পুরুষ	ফটো উপলব্ধ
76	WNM2412476	নাম : রানী পরামানিক স্বামীর নাম: বঙ্কিম পরামানিক বাড়ির নং : নং 150 বয়স : 23 লিঙ্গ : মহিলা	ফটো উপলব্ধ	77	WNM2413672	নাম : ভাগ্য পরামানিক স্বামীর নাম: ভীম চন্দ্র পরামানিক বাড়ির নং : এন0154 বয়স : 24 লিঙ্গ : মহিলা	ফটো উপলব্ধ	78	WNM2571339	নাম : রাহুল পরামানিক পিতার নাম: বলরাম পরামানিক বাড়ির নং : n0153 বয়স : 24 লিঙ্গ : পুরুষ	ফটো উপলব্ধ
79	WNM2137917	নাম : উষা পরামানিক স্বামীর নাম: সুখদেব পরামানিক বাড়ির নং : n0154 বয়স : 34 লিঙ্গ : মহিলা	ফটো উপলব্ধ	80	WNM2137594	নাম : রুশ্মি পরামানিক স্বামীর নাম: মিঠুন পরামানিক বাড়ির নং : এন0152 বয়স : 25 লিঙ্গ : মহিলা	ফটো উপলব্ধ	81	WNM2137586	নাম : মিঠুন পরামানিক পিতার নাম: সুধীর পরামানিক বাড়ির নং : এন0152 বয়স : 27 লিঙ্গ : পুরুষ	ফটো উপলব্ধ
82	WNM1951185	নাম : নিমাই পরামানিক পিতার নাম: ফনিভূষণ পরামানিক বাড়ির নং : n0151 বয়স : 29 লিঙ্গ : পুরুষ	ফটো উপলব্ধ	83	WNM2137495	নাম : আনন্দ পরামানিক পিতার নাম: মধুসূদন পরামানিক বাড়ির নং : এন-0152 বয়স : 25 লিঙ্গ : পুরুষ	ফটো উপলব্ধ	84	GPP2611036	নাম : সুনীতা পরামানিক স্বামীর নাম: শিবচরণ পরামানিক বাড়ির নং : n0153 বয়স : 36 লিঙ্গ : মহিলা	ফটো উপলব্ধ
85	WNM2652931	নাম : জয়দেব পরামানিক পিতার নাম: শিবচরণ পরামানিক বাড়ির নং : চিত্রা বয়স : 21 লিঙ্গ : পুরুষ	ফটো উপলব্ধ	86	WNM2036952	নাম : সুমা পরামানিক স্বামীর নাম: বসন্ত পরামানিক বাড়ির নং : n0152 বয়স : 27 লিঙ্গ : মহিলা	ফটো উপলব্ধ	87	WNM2036960	নাম : মিঠু বাউরী পিতার নাম: রুমুরী বাউরী বাড়ির নং : n0103 বয়স : 33 লিঙ্গ : মহিলা	ফটো উপলব্ধ
88	WNM2036994	নাম : রাজ কুমার বাউরী মায়ের নাম: যমুনা বাউরী বাড়ির নং : n0106 বয়স : 31 লিঙ্গ : মহিলা	ফটো উপলব্ধ	89	WNM1951425	নাম : লাল্টু বাউরী পিতার নাম: অমূল্য বাউরী বাড়ির নং : n0098 বয়স : 28 লিঙ্গ : পুরুষ	ফটো উপলব্ধ	90	WNM1951318	নাম : মিঠু বাউরী স্বামীর নাম: সাধন বাউরী বাড়ির নং : n0102 বয়স : 40 লিঙ্গ : মহিলা	ফটো উপলব্ধ



বিধানসভা নির্বাচনক্ষেত্রের নং, নাম : 245-পাড়া
ভাগ নং, নাম : 1-চিতরা,চরপাড়া,পরামানিকপাড়া,দাসপাড়া,মাহাতোপাড়া,মাঝিপাড়া,রজকপাড়া

91 নাম : রাজু বাউরী পিতার নাম: অযোধ্যা বাউরী বাড়ির নং : n0101 বয়স : 28 লিঙ্গ : পুরুষ	WNM1951326 ফটো উপলব্ধ	92 নাম : মীরা বাউরী স্বামীর নাম: মৃত্যঞ্জয় বাউরী বাড়ির নং : n0098 বয়স : 35 লিঙ্গ : মহিলা	WNM1951342 ফটো উপলব্ধ	93 নাম : সঞ্জয় বাউরী পিতার নাম: অযোধ্যা বাউরী বাড়ির নং : n0101 বয়স : 30 লিঙ্গ : পুরুষ	WNM1951268 ফটো উপলব্ধ
94 নাম : মৃত্যঞ্জয় বাউরী পিতার নাম: লক্ষ্মী বাউরী বাড়ির নং : n0098 বয়স : 40 লিঙ্গ : পুরুষ	WNM1951367 ফটো উপলব্ধ	95 নাম : নিতাইচন্দ্র বাউরী পিতার নাম: দেবু বাউরী বাড়ির নং : n0102 বয়স : 71 লিঙ্গ : পুরুষ	WNM2275550 ফটো উপলব্ধ	96 নাম : কালো বাউরী স্বামীর নাম: তারু বাউরী বাড়ির নং : নং 103 বয়স : 41 লিঙ্গ : মহিলা	WNM2412260 ফটো উপলব্ধ
97 নাম : অমিতা বাউরী স্বামীর নাম: সুবোধ বাউরী বাড়ির নং : n0101 বয়স : 35 লিঙ্গ : মহিলা	WNM1951409 ফটো উপলব্ধ	98 নাম : শঙ্কর বাউরী পিতার নাম: সাধন বাউরী বাড়ির নং : নং 129 বয়স : 21 লিঙ্গ : পুরুষ	WNM2579431 ফটো উপলব্ধ	99 নাম : লক্ষ্মী বাউরী স্বামীর নাম: গণেশ বাউরী বাড়ির নং : এন001 বয়স : 25 লিঙ্গ : মহিলা	WNM2577658 ফটো উপলব্ধ
100 নাম : মমতা মাহাত স্বামীর নাম: দীপক মাহাত বাড়ির নং : এন0106 বয়স : 28 লিঙ্গ : মহিলা	WNM2584449 ফটো উপলব্ধ	101 নাম : হৃদয় বাউরী পিতার নাম: অযোধ্যা বাউরী বাড়ির নং : নং 56 বয়স : 22 লিঙ্গ : পুরুষ	WNM2579464 ফটো উপলব্ধ	102 নাম : দাবী বাউরী স্বামীর নাম: রাজন বাউরী বাড়ির নং : n0183 বয়স : 63 লিঙ্গ : মহিলা	GPP2324440 ফটো উপলব্ধ
103 নাম : যমুনা বাউরী স্বামীর নাম: সুবোধ বাউরী বাড়ির নং : n0106 বয়স : 51 লিঙ্গ : মহিলা	WB/35/240/378331 ফটো উপলব্ধ	104 নাম : গীতা বাউরী স্বামীর নাম: রতন বাউরী বাড়ির নং : n0100 বয়স : 59 লিঙ্গ : মহিলা	WB/35/240/378121 ফটো উপলব্ধ	105 নাম : জগদীশ বাউরী পিতার নাম: পঞ্চানন বাউরী বাড়ির নং : n0099 বয়স : 82 লিঙ্গ : পুরুষ	WB/35/240/378107 ফটো উপলব্ধ
106 নাম : শীতলা বাউরী স্বামীর নাম: অযোধ্যা বাউরী বাড়ির নং : n0098 বয়স : 50 লিঙ্গ : মহিলা	GPP2611085 ফটো উপলব্ধ	107 নাম : সুভদ্রা বাউরী স্বামীর নাম: দুর্ঘোধন বাউরী বাড়ির নং : n0098 বয়স : 36 লিঙ্গ : মহিলা	WNM1776590 ফটো উপলব্ধ	108 নাম : দুর্ঘোধন বাউরী পিতার নাম: অমল্য বাউরী বাড়ির নং : n0098 বয়স : 49 লিঙ্গ : পুরুষ	WB/35/240/378110 ফটো উপলব্ধ
109 নাম : অহল্যা বাউরী স্বামীর নাম: অমল্য বাউরী বাড়ির নং : n0098 বয়স : 68 লিঙ্গ : মহিলা	WB/35/240/378109 ফটো উপলব্ধ	110 নাম : পদ্মাবতী বাউরী স্বামীর নাম: ফনী বাউরী বাড়ির নং : n0104 বয়স : 51 লিঙ্গ : মহিলা	GPP1328376 ফটো উপলব্ধ	111 নাম : ফনী বাউরী পিতার নাম: রাম বাউরী বাড়ির নং : n0104 বয়স : 56 লিঙ্গ : পুরুষ	GPP1328392 ফটো উপলব্ধ
112 নাম : গনেশ চন্দ্র বাউরী পিতার নাম: রুমারী বাউরী বাড়ির নং : n0103 বয়স : 30 লিঙ্গ : পুরুষ	WNM1776582 ফটো উপলব্ধ	113 নাম : হেলা বাউরী স্বামীর নাম: কার্তিক বাউরী বাড়ির নং : n0103 বয়স : 46 লিঙ্গ : মহিলা	GPP2324473 ফটো উপলব্ধ	114 নাম : কবিতা বাউরী স্বামীর নাম: সাধন বাউরী বাড়ির নং : n0102 বয়স : 43 লিঙ্গ : মহিলা	GPP1929140 ফটো উপলব্ধ
115 নাম : সন্টু বাউরী পিতার নাম: রতন বাউরী বাড়ির নং : n0100 বয়স : 35 লিঙ্গ : পুরুষ	WNM1657840 ফটো উপলব্ধ	116 নাম : মন্টু বাউরী পিতার নাম: রতন বাউরী বাড়ির নং : n0100 বয়স : 36 লিঙ্গ : পুরুষ	WNM0726919 ফটো উপলব্ধ	117 নাম : বেদনা বাউরী স্বামীর নাম: বাবলু বাউরী বাড়ির নং : n0183 বয়স : 46 লিঙ্গ : মহিলা	GPP2324457 ফটো উপলব্ধ
118 নাম : বাবলু বাউরী পিতার নাম: রাজেন বাউরী বাড়ির নং : n0183 বয়স : 47 লিঙ্গ : পুরুষ	GPP1327428 ফটো উপলব্ধ	119 নাম : কম্পনা বাউরী স্বামীর নাম: কমল বাউরী বাড়ির নং : n0183 বয়স : 58 লিঙ্গ : মহিলা	WB/35/240/378385 ফটো উপলব্ধ	120 নাম : নেপুরা বাউরী স্বামীর নাম: রতন বাউরী বাড়ির নং : n0100 বয়স : 37 লিঙ্গ : মহিলা	WNM2037125 ফটো উপলব্ধ



বিধানসভা নির্বাচনক্ষেত্রের নং, নাম : 245-পাড়া
ভাগ নং, নাম : 1-চিতরা,চরপাড়া,পরামানিকপাড়া,দাসপাড়া,মাহাতোপাড়া,মাঝিপাড়া,রজকপাড়া

121 নাম : কিয়ন বাউরী পিতার নাম: কার্তিক বাউরী বাড়ির নং : n0103 বয়স : 27 লিঙ্গ : পুরুষ	WNM2037133 ফটো উপলব্ধ	122 নাম : সাধন বাউরী পিতার নাম: নিতাই বাউরী বাড়ির নং : n0102 বয়স : 47 লিঙ্গ : পুরুষ	GPP1929132 ফটো উপলব্ধ	123 নাম : বুড়ী বাউরী স্বামীর নাম: নিতাইচন্দ্র বাউরী বাড়ির নং : n0102 বয়স : 67 লিঙ্গ : মহিলা	WNM2275477 ফটো উপলব্ধ
124 নাম : অষ্টমী বাউরী স্বামীর নাম: রাজ বাউরী বাড়ির নং : নং 125 বয়স : 30 লিঙ্গ : মহিলা	WNM2412542 ফটো উপলব্ধ	125 নাম : সন্দীপ ভদ্র পিতার নাম: ফটিক ভদ্র বাড়ির নং : নং 11 বয়স : 24 লিঙ্গ : পুরুষ	WNM2414431 ফটো উপলব্ধ	126 নাম : দীনেশ ভদ্র পিতার নাম: ভক্তি ভদ্র বাড়ির নং : n0010 বয়স : 35 লিঙ্গ : পুরুষ	GPP2770030 ফটো উপলব্ধ
127 নাম : ভক্তিপদ ভদ্র পিতার নাম: সুধাকর ভদ্র বাড়ির নং : n0010 বয়স : 69 লিঙ্গ : পুরুষ	GPP2611127 ফটো উপলব্ধ	128 নাম : রমেশ ভদ্র পিতার নাম: ভক্তিপদ ভদ্র বাড়ির নং : n0008 বয়স : 43 লিঙ্গ : পুরুষ	GPP2324556 ফটো উপলব্ধ	129 নাম : ছবি ভদ্র স্বামীর নাম: ফটিক ভদ্র বাড়ির নং : n0011 বয়স : 58 লিঙ্গ : মহিলা	WB/35/240/378077 ফটো উপলব্ধ
130 নাম : ফটিক ভদ্র পিতার নাম: সুধাকর ভদ্র বাড়ির নং : n0011 বয়স : 66 লিঙ্গ : পুরুষ	WB/35/240/378352 ফটো উপলব্ধ	131 নাম : তারামনি ভদ্র স্বামীর নাম: জিতেন ভদ্র বাড়ির নং : n0010 বয়স : 40 লিঙ্গ : মহিলা	GPP2714111 ফটো উপলব্ধ	132 নাম : জিতেন ভদ্র পিতার নাম: শিব ভদ্র বাড়ির নং : n0010 বয়স : 42 লিঙ্গ : পুরুষ	GPP2501484 ফটো উপলব্ধ
133 নাম : তুলা মাহাত স্বামীর নাম: কিয়ানন্দ মাহাত বাড়ির নং : n0010 বয়স : 54 লিঙ্গ : মহিলা	WB/35/240/378462 ফটো উপলব্ধ	134 নাম : বীনা ভদ্র স্বামীর নাম: শত্ননাথ ভদ্র বাড়ির নং : n0009 বয়স : 39 লিঙ্গ : মহিলা	GPP2714103 ফটো উপলব্ধ	135 নাম : শত্ন নাথ ভদ্র পিতার নাম: ভরত ভদ্র বাড়ির নং : n0009 বয়স : 46 লিঙ্গ : পুরুষ	WNM2748630 ফটো উপলব্ধ
136 নাম : গীতা ভদ্র স্বামীর নাম: ভরত ভদ্র বাড়ির নং : n0009 বয়স : 68 লিঙ্গ : মহিলা	WB/35/240/378041 ফটো উপলব্ধ	137 নাম : সুকুমার ভদ্র পিতার নাম: মিতন ভদ্র বাড়ির নং : n0008 বয়স : 37 লিঙ্গ : পুরুষ	WNM0990853 ফটো উপলব্ধ	138 নাম : গায়ত্রী ভদ্র স্বামীর নাম: পঞ্চানন ভদ্র বাড়ির নং : n0008 বয়স : 36 লিঙ্গ : মহিলা	WNM0990846 ফটো উপলব্ধ
139 নাম : পঞ্চানন ভদ্র পিতার নাম: মিতন ভদ্র বাড়ির নং : n0008 বয়স : 39 লিঙ্গ : পুরুষ	WNM1560325 ফটো উপলব্ধ	140 নাম : অর্চনা ভদ্র স্বামীর নাম: মিতন ভদ্র বাড়ির নং : n0008 বয়স : 56 লিঙ্গ : মহিলা	WB/35/240/378166 ফটো উপলব্ধ	141 নাম : শান্তি ভদ্র স্বামীর নাম: শিব ভদ্র বাড়ির নং : n0007 বয়স : 67 লিঙ্গ : মহিলা	WB/35/240/378040 ফটো উপলব্ধ
142 নাম : রূপালী ভদ্র স্বামীর নাম: আকাশ ভদ্র বাড়ির নং : n0012 বয়স : 52 লিঙ্গ : মহিলা	WB/35/240/378078 ফটো উপলব্ধ	143 নাম : আকাশ ভদ্র পিতার নাম: সুধাকর ভদ্র বাড়ির নং : n0012 বয়স : 56 লিঙ্গ : পুরুষ	WB/35/240/378045 ফটো উপলব্ধ	144 নাম : পদ্মাবতী ভদ্র স্বামীর নাম: বিকাশ ভদ্র বাড়ির নং : n0011 বয়স : 37 লিঙ্গ : মহিলা	GPP2770022 ফটো উপলব্ধ
145 নাম : বিকাশ ভদ্র পিতার নাম: সুধাকর ভদ্র বাড়ির নং : n0011 বয়স : 54 লিঙ্গ : পুরুষ	WB/35/240/378372 ফটো উপলব্ধ	146 নাম : প্রভাস ভদ্র পিতার নাম: সুধাকর ভদ্র বাড়ির নং : n0011 বয়স : 61 লিঙ্গ : পুরুষ	WB/35/240/378511 ফটো উপলব্ধ	147 নাম : চন্দন ভদ্র পিতার নাম: আকাশ ভদ্র বাড়ির নং : নং0025 বয়স : 22 লিঙ্গ : পুরুষ	WNM2474427 ফটো উপলব্ধ
148 নাম : রুম্পা ভদ্র স্বামীর নাম: সঞ্জীত ভদ্র বাড়ির নং : 011 বয়স : 25 লিঙ্গ : মহিলা	WNM2506301 ফটো উপলব্ধ	149 নাম : জয়ন্তী ভদ্র স্বামীর নাম: দীনেশ ভদ্র বাড়ির নং : n0010 বয়স : 26 লিঙ্গ : মহিলা	WNM2096006 ফটো উপলব্ধ	150 নাম : টুম্পা ভদ্র স্বামীর নাম: রমেশ ভদ্র বাড়ির নং : n0008 বয়স : 33 লিঙ্গ : মহিলা	WNM1560010 ফটো উপলব্ধ



বিধানসভা নির্বাচনক্ষেত্রের নং, নাম : 245-পাড়া
ভাগ নং, নাম : 1-চিতরা,চরপাড়া,পরামানিকপাড়া,দাসপাড়া,মাহাতোপাড়া,মাঝিপাড়া,রজকপাড়া

151 নাম : মিনু ভদ্র স্বামীর নাম: ভক্তি ভদ্র বাড়ির নং : n0010 বয়স : 61 লিঙ্গ : মহিলা	GPP2611135 ফটো উপলব্ধ	152 নাম : পূর্ণিমা ভদ্র স্বামীর নাম: প্রভাস ভদ্র বাড়ির নং : n0011 বয়স : 39 লিঙ্গ : মহিলা	WNM1951334 ফটো উপলব্ধ	153 নাম : সুজীত ভদ্র পিতার নাম: ফটিক ভদ্র বাড়ির নং : এন0011 বয়স : 27 লিঙ্গ : পুরুষ	WNM2137453 ফটো উপলব্ধ
154 নাম : প্রিয়ানু চার পিতার নাম: গুসান্ত চার বাড়ির নং : নং 95 বয়স : 21 লিঙ্গ : পুরুষ	WNM2579399 ফটো উপলব্ধ	155 নাম : বিচিত্রবিজয় মহাত পিতার নাম: মদন কুমার মাহাত বাড়ির নং : নং 0 বয়স : 24 লিঙ্গ : পুরুষ	WNM2303691 ফটো উপলব্ধ	156 নাম : নমিতা রাজোয়াড় মাঝি স্বামীর নাম: শ্রাবণ মাঝি বাড়ির নং : নং 163 বয়স : 26 লিঙ্গ : মহিলা	WNM2413292 ফটো উপলব্ধ
157 নাম : চিত্তা মাঝি পিতার নাম: লক্ষীরাম মাঝি বাড়ির নং : n0115 বয়স : 68 লিঙ্গ : মহিলা	GPP2611259 ফটো উপলব্ধ	158 নাম : বিশুজিৎ মাঝি পিতার নাম: কীর্তন মাঝি বাড়ির নং : n0096 বয়স : 21 লিঙ্গ : পুরুষ	WNM2577815 ফটো উপলব্ধ	159 নাম : ছটি মাহাত স্বামীর নাম: উজ্জল মাহাত বাড়ির নং : এন001 বয়স : 26 লিঙ্গ : মহিলা	WNM2571453 ফটো উপলব্ধ
160 নাম : যমুনা মাঝি পিতার নাম: সূর্যকান্ত মাঝি বাড়ির নং : এন0012 বয়স : 28 লিঙ্গ : মহিলা	WNM2571495 ফটো উপলব্ধ	161 নাম : শ্রীমতী মাঝি স্বামীর নাম: পশুপতি মাঝি বাড়ির নং : এন001 বয়স : 24 লিঙ্গ : মহিলা	WNM2571503 ফটো উপলব্ধ	162 নাম : বালিকা মাঝি স্বামীর নাম: বৃন্দাবন মাঝি বাড়ির নং : n0095 বয়স : 73 লিঙ্গ : মহিলা	WNM2530194 ফটো উপলব্ধ
163 নাম : টুম্পা মাঝি স্বামীর নাম: বাপী মাঝি বাড়ির নং : নং116 বয়স : 28 লিঙ্গ : মহিলা	WNM2137545 ফটো উপলব্ধ	164 নাম : লক্ষ্মী মাঝি স্বামীর নাম: দয়াল মাঝি বাড়ির নং : এন-0120 বয়স : 32 লিঙ্গ : মহিলা	WNM2137503 ফটো উপলব্ধ	165 নাম : রিতা রাজোয়াড় পিতার নাম: মখন রাজোয়াড় বাড়ির নং : n0118 বয়স : 30 লিঙ্গ : মহিলা	WNM1951359 ফটো উপলব্ধ
166 নাম : লক্ষী রাজোয়াড় মাঝি স্বামীর নাম: অশোক রাজোয়াড় মাঝি বাড়ির নং : n0190 বয়স : 39 লিঙ্গ : মহিলা	WNM1951300 ফটো উপলব্ধ	167 নাম : অঞ্জু বাউরী স্বামীর নাম: বক্রেশ্বর বাউরী বাড়ির নং : n0117 বয়স : 35 লিঙ্গ : মহিলা	WNM1951227 ফটো উপলব্ধ	168 নাম : জীবন মাঝি রাজোয়াড় পিতার নাম: নারায়ন মাঝি রাজোয়াড় বাড়ির নং : n0025 বয়স : 31 লিঙ্গ : পুরুষ	WNM1951243 ফটো উপলব্ধ
169 নাম : মমতা মাঝি স্বামীর নাম: সুভাষ মাঝি বাড়ির নং : n0165 বয়স : 36 লিঙ্গ : মহিলা	WNM1951144 ফটো উপলব্ধ	170 নাম : পশুপতি মাজী পিতার নাম: বাহাদুর মাজী বাড়ির নং : n0185 বয়স : 28 লিঙ্গ : পুরুষ	WNM2036903 ফটো উপলব্ধ	171 নাম : সুনিতা মাজী স্বামীর নাম: সুকদেব মাজী বাড়ির নং : n0165 বয়স : 29 লিঙ্গ : মহিলা	WNM2036911 ফটো উপলব্ধ
172 নাম : আশিষ রাজোয়াড় পিতার নাম: মখন রাজোয়াড় বাড়ির নং : n0118 বয়স : 27 লিঙ্গ : পুরুষ	WNM2037000 ফটো উপলব্ধ	173 নাম : জবা মাঝি স্বামীর নাম: চৈত মাঝি বাড়ির নং : n0165 বয়স : 31 লিঙ্গ : মহিলা	WNM1951383 ফটো উপলব্ধ	174 নাম : দুলালী মাঝি স্বামীর নাম: তারাপদ মাঝি বাড়ির নং : n0088 বয়স : 36 লিঙ্গ : মহিলা	WNM1560036 ফটো উপলব্ধ
175 নাম : বাসন মাহাত পিতার নাম: সূর্যকান্ত মাহাত বাড়ির নং : n0087 বয়স : 28 লিঙ্গ : পুরুষ	WNM2036945 ফটো উপলব্ধ	176 নাম : মলিন্দ মাঝী পিতার নাম: বদি মাঝি বাড়ির নং : n0188 বয়স : 54 লিঙ্গ : পুরুষ	WNM2275311 ফটো উপলব্ধ	177 নাম : ললিতা মাঝি স্বামীর নাম: তারাপদ মাঝি বাড়ির নং : এন0119 বয়স : 26 লিঙ্গ : মহিলা	WNM2137610 ফটো উপলব্ধ
178 নাম : রাজিব মাঝি পিতার নাম: নীরদ মাজী বাড়ির নং : n0170 বয়স : 27 লিঙ্গ : পুরুষ	WNM2036895 ফটো উপলব্ধ	179 নাম : পিঙ্কি মাঝি স্বামীর নাম: কমল মাঝি বাড়ির নং : এন0092 বয়স : 28 লিঙ্গ : মহিলা	WNM2137891 ফটো উপলব্ধ	180 নাম : কবিতা মাঝি স্বামীর নাম: জীবন মাঝি বাড়ির নং : এন0025 বয়স : 28 লিঙ্গ : মহিলা	WNM2137842 ফটো উপলব্ধ



বিধানসভা নির্বাচনক্ষেত্রের নং, নাম : 245-পাড়া
ভাগ নং, নাম : 1-চিতরা,চরপাড়া,পরামানিকপাড়া,দাসপাড়া,মাহাতোপাড়া,মাঝিপাড়া,রজকপাড়া

181 নাম : পালানী মাঝি পিতার নাম: লক্ষীরাম মাঝি বাড়ির নং : n0115 বয়স : 57 লিঙ্গ : মহিলা	WNM2275378 ফটো উপলব্ধ	182 নাম : সঞ্জয় মাঝি পিতার নাম: আষাটী মাঝি বাড়ির নং : n0163 বয়স : 48 লিঙ্গ : পুরুষ	GPP1281435 ফটো উপলব্ধ	183 নাম : তনুজা রাজোয়াড় মাঝি স্বামীর নাম: দীপক মাঝি বাড়ির নং : নং 115 বয়স : 26 লিঙ্গ : মহিলা	WNM2545309 ফটো উপলব্ধ
184 নাম : রাজকিশোর রাজোয়াড় পিতার নাম: চক্রধর রাজোয়াড় বাড়ির নং : n0168 বয়স : 21 লিঙ্গ : পুরুষ	WNM2577633 ফটো উপলব্ধ	185 নাম : আশালতা মাঝি স্বামীর নাম: সন্দীপ মাঝি বাড়ির নং : নং 191 বয়স : 26 লিঙ্গ : মহিলা	WNM2412567 ফটো উপলব্ধ	186 নাম : বাণেশ্বর রাজোয়াড় (মাঝি) পিতার নাম: হারাধন রাজোয়াড় (মাঝি) বাড়ির নং : এন0186 বয়স : 26 লিঙ্গ : পুরুষ	WNM2413680 ফটো উপলব্ধ
187 নাম : লতিকা মাঝি স্বামীর নাম: অনিল মাঝি বাড়ির নং : n0989 বয়স : 30 লিঙ্গ : মহিলা	WNM2304335 ফটো উপলব্ধ	188 নাম : মিলনী রাজোয়াড় স্বামীর নাম: প্রদীপ রাজোয়াড় বাড়ির নং : নং162 বয়স : 27 লিঙ্গ : মহিলা	WNM2137529 ফটো উপলব্ধ	189 নাম : শীলা মাঝী পিতার নাম: মহারাজ রাজোয়াড় বাড়ির নং : n0095 বয়স : 26 লিঙ্গ : মহিলা	IAP1901412 ফটো উপলব্ধ
190 নাম : লছমী মাঝি স্বামীর নাম: মিতুন মাঝি বাড়ির নং : নং 192 বয়স : 24 লিঙ্গ : মহিলা	WNM2412138 ফটো উপলব্ধ	191 নাম : বালিকা মাঝি স্বামীর নাম: বিজয় মাঝি বাড়ির নং : নং 166 বয়স : 26 লিঙ্গ : মহিলা	WNM2413276 ফটো উপলব্ধ	192 নাম : ভাদুবালা রাজোয়াড় (মাঝি) স্বামীর নাম: সাধন রাজোয়াড় (মাঝি) বাড়ির নং : এন0195 বয়স : 35 লিঙ্গ : মহিলা	WNM2413730 ফটো উপলব্ধ
193 নাম : উজ্জ্বলা রাজোয়াড় স্বামীর নাম: দিলীপ রাজোয়াড় বাড়ির নং : নং 162 বয়স : 24 লিঙ্গ : মহিলা	WNM2412229 ফটো উপলব্ধ	194 নাম : নিয়তি মাঝি স্বামীর নাম: বাণেশ্বর মাঝি বাড়ির নং : এন0023 বয়স : 25 লিঙ্গ : মহিলা	WNM2414654 ফটো উপলব্ধ	195 নাম : বিশাখা মাহাত স্বামীর নাম: বসন মাহাত বাড়ির নং : N001 বয়স : 27 লিঙ্গ : মহিলা	WNM2310092 ফটো উপলব্ধ
196 নাম : কিয়ন মাঝি পিতার নাম: অনিল মাঝি বাড়ির নং : n0163 বয়স : 24 লিঙ্গ : পুরুষ	WNM2303444 ফটো উপলব্ধ	197 নাম : দয়াল চন্দ্র রাজোয়াড় পিতার নাম: সুফল রাজোয়াড় বাড়ির নং : n0120 বয়স : 40 লিঙ্গ : পুরুষ	WNM0728287 ফটো উপলব্ধ	198 নাম : ফুচি মাঝি স্বামীর নাম: স্বপন মাঝি বাড়ির নং : n0097 বয়স : 37 লিঙ্গ : মহিলা	WNM2037158 ফটো উপলব্ধ
199 নাম : কৃষ্ণপদ রাজোয়াড় পিতার নাম: ফল্গুনী রাজোয়াড় বাড়ির নং : n0163 বয়স : 28 লিঙ্গ : পুরুষ	WNM2037034 ফটো উপলব্ধ	200 নাম : লাল্টু রাজোয়াড় পিতার নাম: নেপাল রাজোয়াড় বাড়ির নং : n0169 বয়স : 29 লিঙ্গ : পুরুষ	WNM2037083 ফটো উপলব্ধ	201 নাম : শিবচরন মাঝি পিতার নাম: সুরেন্দ্রনাথ মাঝি বাড়ির নং : n0092 বয়স : 73 লিঙ্গ : পুরুষ	WB/35/240/378240 ফটো উপলব্ধ
202 নাম : অবলা মাঝি স্বামীর নাম: শিবচরন মাঝি বাড়ির নং : n0092 বয়স : 65 লিঙ্গ : মহিলা	WB/35/240/378067 ফটো উপলব্ধ	203 নাম : অমল মাঝি পিতার নাম: শিবচরন মাঝি বাড়ির নং : n0092 বয়স : 38 লিঙ্গ : পুরুষ	GPP2714137 ফটো উপলব্ধ	204 নাম : কল্যাণী রাজোয়াড় স্বামীর নাম: অমল মাঝি বাড়ির নং : n0092 বয়স : 32 লিঙ্গ : মহিলা	WNM1867415 ফটো উপলব্ধ
205 নাম : কমল মাঝি পিতার নাম: শিবচরণ মাঝি বাড়ির নং : n0092 বয়স : 32 লিঙ্গ : পুরুষ	WNM1559764 ফটো উপলব্ধ	206 নাম : ডমন মাঝি পিতার নাম: মদন মাঝি বাড়ির নং : n0093 বয়স : 47 লিঙ্গ : পুরুষ	GPP1929256 ফটো উপলব্ধ	207 নাম : সাধন মাঝি পিতার নাম: নারান মাঝি বাড়ির নং : n0195 বয়স : 42 লিঙ্গ : পুরুষ	WNM1461623 ফটো উপলব্ধ
208 নাম : ভজন মাঝি পিতার নাম: নারান মাঝি বাড়ির নং : n0195 বয়স : 34 লিঙ্গ : পুরুষ	WNM1560283 ফটো উপলব্ধ	209 নাম : বনু (রাজোয়াড়) মাঝি স্বামীর নাম: ভজন মাঝি বাড়ির নং : n0195 বয়স : 34 লিঙ্গ : মহিলা	WNM1867399 ফটো উপলব্ধ	210 নাম : পাহালাম মাঝি পিতার নাম: পশুপতি মাঝি বাড়ির নং : n0196 বয়স : 68 লিঙ্গ : পুরুষ	WB/35/240/378452 ফটো উপলব্ধ



বিধানসভা নির্বাচনকেন্দ্রের নং, নাম : 245-পাড়া
ভাগ নং, নাম : 1-চিতরা,চরপাড়া,পরামানিকপাড়া,দাসপাড়া,মাহাতোপাড়া,মাঝিপাড়া,রজকপাড়া

211 নাম : অষ্টমী মাঝি স্বামীর নাম: পাহলান মাঝি বাড়ির নং : n0196 বয়স : 44 লিঙ্গ : মহিলা	GPP2324713 ফটো উপলব্ধ	212 নাম : বতি মাঝি স্বামীর নাম: ফকিরচন্দ্র মাঝি বাড়ির নং : n0197 বয়স : 76 লিঙ্গ : মহিলা	WB/35/240/378286 ফটো উপলব্ধ	213 নাম : জগবন্ধু মাঝি পিতার নাম: ফকিরচন্দ্র মাঝি বাড়ির নং : n0197 বয়স : 56 লিঙ্গ : পুরুষ	WB/35/240/378180 ফটো উপলব্ধ
214 নাম : ছায়া মাঝি স্বামীর নাম: জগবন্ধু মাঝি বাড়ির নং : n0197 বয়স : 53 লিঙ্গ : মহিলা	WB/35/240/378266 ফটো উপলব্ধ	215 নাম : সূর্যকান্ত মাহাত পিতার নাম: অঘ মাহাত বাড়ির নং : n0087 বয়স : 72 লিঙ্গ : পুরুষ	WB/35/240/378042 ফটো উপলব্ধ	216 নাম : বাদলী মাহাত স্বামীর নাম: সূর্যকান্ত মাহাত বাড়ির নং : n0087 বয়স : 66 লিঙ্গ : মহিলা	WB/35/240/378216 ফটো উপলব্ধ
217 নাম : তুমীয়া মাঝি স্বামীর নাম: গোপাল মাঝি বাড়ির নং : n0168 বয়স : 71 লিঙ্গ : মহিলা	WB/35/240/378375 ফটো উপলব্ধ	218 নাম : গোপাল মাঝি পিতার নাম: রাম মাঝি বাড়ির নং : n0168 বয়স : 76 লিঙ্গ : পুরুষ	WB/35/240/378200 ফটো উপলব্ধ	219 নাম : পুতলা মাঝি স্বামীর নাম: হারাধন মাঝি বাড়ির নং : n0167 বয়স : 63 লিঙ্গ : মহিলা	WB/35/240/378495 ফটো উপলব্ধ
220 নাম : বিজয় মাঝি পিতার নাম: নীলকন্ঠ মাঝি বাড়ির নং : n0166 বয়স : 33 লিঙ্গ : পুরুষ	WNM1560226 ফটো উপলব্ধ	221 নাম : সুবরী মাঝি স্বামীর নাম: নীলকন্ঠ মাঝি বাড়ির নং : n0166 বয়স : 52 লিঙ্গ : মহিলা	WB/35/240/378369 ফটো উপলব্ধ	222 নাম : নীলকন্ঠ মাঝি পিতার নাম: জগন মাঝি বাড়ির নং : n0166 বয়স : 57 লিঙ্গ : পুরুষ	WB/35/240/378490 ফটো উপলব্ধ
223 নাম : সুকদেব মাঝি পিতার নাম: ভগত মাঝি বাড়ির নং : n0165 বয়স : 33 লিঙ্গ : পুরুষ	WNM1560242 ফটো উপলব্ধ	224 নাম : চৈত মাঝি পিতার নাম: ভগত মাঝি বাড়ির নং : n0165 বয়স : 35 লিঙ্গ : পুরুষ	WNM1776426 ফটো উপলব্ধ	225 নাম : সুভাষ মাঝি পিতার নাম: ভগত মাঝি বাড়ির নং : n0165 বয়স : 41 লিঙ্গ : পুরুষ	WNM1560234 ফটো উপলব্ধ
226 নাম : বিজলা মাঝি স্বামীর নাম: ভগত মাঝি বাড়ির নং : n0165 বয়স : 59 লিঙ্গ : মহিলা	WB/35/240/378497 ফটো উপলব্ধ	227 নাম : ভগত মাঝি পিতার নাম: জগন মাঝি বাড়ির নং : n0165 বয়স : 67 লিঙ্গ : পুরুষ	WB/35/240/378513 ফটো উপলব্ধ	228 নাম : নমিতা মাঝি স্বামীর নাম: সঞ্জয় মাঝি বাড়ির নং : n0163 বয়স : 40 লিঙ্গ : মহিলা	GPP2714129 ফটো উপলব্ধ
229 নাম : অনিতা মাঝি স্বামীর নাম: ফাল্গুনী মাঝি বাড়ির নং : n0163 বয়স : 49 লিঙ্গ : মহিলা	WB/35/240/378557 ফটো উপলব্ধ	230 নাম : ফাল্গুনী মাঝি পিতার নাম: আষাটী মাঝি বাড়ির নং : n0163 বয়স : 52 লিঙ্গ : পুরুষ	WB/35/240/378173 ফটো উপলব্ধ	231 নাম : সুমিত্রা মাঝি স্বামীর নাম: অনিল মাঝি বাড়ির নং : n0163 বয়স : 53 লিঙ্গ : মহিলা	WB/35/240/378545 ফটো উপলব্ধ
232 নাম : অনিল মাঝি পিতার নাম: আষাটী মাঝি বাড়ির নং : n0163 বয়স : 59 লিঙ্গ : মহিলা	WB/35/240/378544 ফটো উপলব্ধ	233 নাম : প্রদীপ রাজোয়াড় পিতার নাম: সুফল রাজোয়াড় বাড়ির নং : n0162 বয়স : 30 লিঙ্গ : পুরুষ	WNM1776632 ফটো উপলব্ধ	234 নাম : পৌতমী মাঝি স্বামীর নাম: সুফল মাঝি বাড়ির নং : n0162 বয়স : 57 লিঙ্গ : মহিলা	WNM2621464 ফটো উপলব্ধ
235 নাম : সুফল রাজোয়াড় পিতার নাম: ধরনী রাজোয়াড় বাড়ির নং : n0162 বয়স : 62 লিঙ্গ : পুরুষ	WNM2623619 ফটো উপলব্ধ	236 নাম : দিলীপ রাজোয়াড় পিতার নাম: রসরাজ রাজোয়াড় বাড়ির নং : n0161 বয়স : 32 লিঙ্গ : পুরুষ	WNM1776624 ফটো উপলব্ধ	237 নাম : কলাবতী মাঝি স্বামীর নাম: রসরাজ মাঝি বাড়ির নং : n0161 বয়স : 56 লিঙ্গ : মহিলা	WB/35/240/378020 ফটো উপলব্ধ
238 নাম : রসরাজ মাঝি পিতার নাম: ধরনী মাঝি বাড়ির নং : n0161 বয়স : 65 লিঙ্গ : পুরুষ	WB/35/240/378444 ফটো উপলব্ধ	239 নাম : তিলকা মাঝি স্বামীর নাম: দশরথ মাঝি বাড়ির নং : n0160 বয়স : 58 লিঙ্গ : মহিলা	WB/35/240/378108 ফটো উপলব্ধ	240 নাম : দশরথ রাজওয়ার পিতার নাম: ধরনী রাজওয়ার বাড়ির নং : n0160 বয়স : 72 লিঙ্গ : পুরুষ	WNM2623767 ফটো উপলব্ধ

বিধানসভা নির্বাচনক্ষেত্রের নং, নাম : 245-পাড়া
ভাগ নং, নাম : 1-চিতরা,চরপাড়া,পরামানিকপাড়া,দাসপাড়া,মাহাতোপাড়া,মাঝিপাড়া,রজকপাড়া

241 নাম : চাঁদমনি মাঝি স্বামীর নাম : কৃষ্ণপদ মাঝি বাড়ির নং : n0194 বয়স : 68 লিঙ্গ : মহিলা	WB/35/240/378226	ফটো উপলব্ধ	242 নাম : রাজেশ মাঝি পিতার নাম : কীর্তন মাঝি বাড়ির নং : n0193 বয়স : 36 লিঙ্গ : পুরুষ	GPP2769958	ফটো উপলব্ধ	243 নাম : রাশি মাঝি স্বামীর নাম : কীর্তন মাঝি বাড়ির নং : n0193 বয়স : 62 লিঙ্গ : মহিলা	WB/35/240/378422	ফটো উপলব্ধ
244 নাম : মৃদুল মাঝি পিতার নাম : মনভুল মাঝি বাড়ির নং : n0192 বয়স : 30 লিঙ্গ : পুরুষ	WNM1776442	ফটো উপলব্ধ	245 নাম : মুসুরা মাঝি স্বামীর নাম : মনভুল মাঝি বাড়ির নং : n0192 বয়স : 64 লিঙ্গ : মহিলা	WB/35/240/378493	ফটো উপলব্ধ	246 নাম : কৃষ্ণপদ মাঝী পিতার নাম : চক্রধর মাঝী বাড়ির নং : n0191 বয়স : 35 লিঙ্গ : পুরুষ	WNM1560085	ফটো উপলব্ধ
247 নাম : সন্দীপ মাঝি পিতার নাম : চক্রধর মাঝি বাড়ির নং : n0191 বয়স : 37 লিঙ্গ : পুরুষ	WNM1560077	ফটো উপলব্ধ	248 নাম : তরী মাঝি স্বামীর নাম : চক্রধর মাঝি বাড়ির নং : n0191 বয়স : 59 লিঙ্গ : মহিলা	WNM2682540	ফটো উপলব্ধ	249 নাম : চক্রধর মাঝি পিতার নাম : লক্ষীরাম মাঝি বাড়ির নং : n0191 বয়স : 63 লিঙ্গ : পুরুষ	WNM2682557	ফটো উপলব্ধ
250 নাম : অশোক মাঝি পিতার নাম : বদি মাঝি বাড়ির নং : n0190 বয়স : 52 লিঙ্গ : পুরুষ	WB/35/240/378063	ফটো উপলব্ধ	251 নাম : ধুপু মাঝি স্বামীর নাম : শান্তিরাম মাঝি বাড়ির নং : n0189 বয়স : 54 লিঙ্গ : মহিলা	GPP2324788	ফটো উপলব্ধ	252 নাম : শান্তিরাম মাঝি পিতার নাম : বদি মাঝি বাড়ির নং : n0189 বয়স : 56 লিঙ্গ : পুরুষ	WB/35/240/378095	ফটো উপলব্ধ
253 নাম : সারথী মাঝি স্বামীর নাম : মনিন্দ মাঝি বাড়ির নং : n0188 বয়স : 59 লিঙ্গ : মহিলা	WB/35/240/378265	ফটো উপলব্ধ	254 নাম : বুড়িয়া মাঝি স্বামীর নাম : সদাই মাঝি বাড়ির নং : n0187 বয়স : 62 লিঙ্গ : মহিলা	WB/35/240/378285	ফটো উপলব্ধ	255 নাম : সদাই মাঝি পিতার নাম : বদি মাঝি বাড়ির নং : n0186 বয়স : 68 লিঙ্গ : পুরুষ	WB/35/240/378193	ফটো উপলব্ধ
256 নাম : সমলা মাঝি স্বামীর নাম : হারাধন মাঝি বাড়ির নং : n0186 বয়স : 63 লিঙ্গ : মহিলা	WNM1461615	ফটো উপলব্ধ	257 নাম : হারাধন মাঝি পিতার নাম : বদি মাঝি বাড়ির নং : n0186 বয়স : 72 লিঙ্গ : পুরুষ	WB/35/240/378178	ফটো উপলব্ধ	258 নাম : আদরী মাঝি স্বামীর নাম : বাহাদুর মাঝি বাড়ির নং : n0185 বয়স : 63 লিঙ্গ : মহিলা	WB/35/240/378368	ফটো উপলব্ধ
259 নাম : বাহাদুর মাঝি পিতার নাম : জগন মাঝি বাড়ির নং : n0185 বয়স : 71 লিঙ্গ : পুরুষ	WB/35/240/378540	ফটো উপলব্ধ	260 নাম : পুষ্প মাঝি স্বামীর নাম : দুলাল মাঝি বাড়ির নং : n0184 বয়স : 31 লিঙ্গ : মহিলা	WNM1657964	ফটো উপলব্ধ	261 নাম : দুলাল মাঝি পিতার নাম : বাবু মাঝি বাড়ির নং : n0184 বয়স : 38 লিঙ্গ : পুরুষ	GPP2769925	ফটো উপলব্ধ
262 নাম : বৈশাখী মাঝি স্বামীর নাম : বাবুরাম মাঝি বাড়ির নং : n0184 বয়স : 71 লিঙ্গ : মহিলা	WB/35/240/378364	ফটো উপলব্ধ	263 নাম : বাবুরাম মাঝি পিতার নাম : জগন মাঝি বাড়ির নং : n0184 বয়স : 82 লিঙ্গ : পুরুষ	WB/35/240/378437	ফটো উপলব্ধ	264 নাম : পালান মাঝি পিতার নাম : ইন্দু মাঝি বাড়ির নং : n0172 বয়স : 30 লিঙ্গ : পুরুষ	WNM1776400	ফটো উপলব্ধ
265 নাম : ইন্দু মাঝি পিতার নাম : মেঘু মাঝি বাড়ির নং : n0172 বয়স : 68 লিঙ্গ : পুরুষ	WB/35/240/378550	ফটো উপলব্ধ	266 নাম : শকুন্তলা মাঝি স্বামীর নাম : কার্তিক মাঝি বাড়ির নং : n0171 বয়স : 55 লিঙ্গ : মহিলা	GPP2611143	ফটো উপলব্ধ	267 নাম : বুড়িয়া মাঝি স্বামীর নাম : নিরদ মাঝি বাড়ির নং : n0170 বয়স : 51 লিঙ্গ : মহিলা	WB/35/240/378361	ফটো উপলব্ধ
268 নাম : নিরদ মাঝি পিতার নাম : মেঘু মাঝি বাড়ির নং : n0170 বয়স : 56 লিঙ্গ : পুরুষ	WB/35/240/378453	ফটো উপলব্ধ	269 নাম : পূজা মাঝি স্বামীর নাম : রাজিব মাঝি বাড়ির নং : চিত্রা বয়স : 20 লিঙ্গ : মহিলা	WNM2626927	ফটো উপলব্ধ	270 নাম : অনিল মাঝি পিতার নাম : সন্তোষ মাঝি বাড়ির নং : n0169 বয়স : 32 লিঙ্গ : পুরুষ	WNM1560259	ফটো উপলব্ধ



বিধানসভা নির্বাচনক্ষেত্রের নং, নাম : 245-পাড়া
ভাগ নং, নাম : 1-চিতরা,চরপাড়া,পরামানিকপাড়া,দাসপাড়া,মাহাতোপাড়া,মাঝিপাড়া,রজকপাড়া

271 নাম : পুট্টি মাঝি স্বামীর নাম : সন্তোষ মাঝি বাড়ির নং : n0169 বয়স : 53 লিঙ্গ : মহিলা ফটো উপলব্ধ	WB/35/240/378353	272 নাম : সন্তোষ মাঝি পিতার নাম : রাম মাঝি বাড়ির নং : n0169 বয়স : 58 লিঙ্গ : পুরুষ ফটো উপলব্ধ	WB/35/240/378244	273 নাম : উষা মাঝি স্বামীর নাম : ভীম মাঝি বাড়ির নং : n0089 বয়স : 45 লিঙ্গ : মহিলা ফটো উপলব্ধ	GPP2324747
274 নাম : ভীমচরন মাঝি পিতার নাম : পাহালান মাঝি বাড়ির নং : n0089 বয়স : 49 লিঙ্গ : পুরুষ ফটো উপলব্ধ	WB/35/240/378314	275 নাম : টেবী মাঝি স্বামীর নাম : পাহালান মাঝি বাড়ির নং : n0089 বয়স : 77 লিঙ্গ : মহিলা ফটো উপলব্ধ	WB/35/240/378284	276 নাম : অঞ্জনা মাঝি স্বামীর নাম : নিমাই মাঝি বাড়ির নং : n0088 বয়স : 43 লিঙ্গ : মহিলা ফটো উপলব্ধ	GPP1929306
277 নাম : সুমিত্রা মাঝি স্বামীর নাম : রাজ মাঝি বাড়ির নং : n0088 বয়স : 29 লিঙ্গ : মহিলা ফটো উপলব্ধ	WNM1867514	278 নাম : রাজ মাঝি পিতার নাম : ভগত মাঝি বাড়ির নং : n0088 বয়স : 37 লিঙ্গ : পুরুষ ফটো উপলব্ধ	WNM1461599	279 নাম : তারাপদ মাঝি পিতার নাম : ভগত মাঝি বাড়ির নং : n0088 বয়স : 47 লিঙ্গ : পুরুষ ফটো উপলব্ধ	GPP1327469
280 নাম : নিমাইচন্দ্র মাঝি পিতার নাম : ভগত মাঝি বাড়ির নং : n0088 বয়স : 50 লিঙ্গ : পুরুষ ফটো উপলব্ধ	WB/35/240/378320	281 নাম : উজ্জ্বল কুমার মাহাত পিতার নাম : শ্রীদম মাহাত বাড়ির নং : n0070 বয়স : 35 লিঙ্গ : পুরুষ ফটো উপলব্ধ	WNM1461581	282 নাম : সিদ্ধু মাঝি স্বামীর নাম : নারান মাঝি বাড়ির নং : n0195 বয়স : 61 লিঙ্গ : মহিলা ফটো উপলব্ধ	GPP1326180
283 নাম : মাদু রাজোয়াড় স্বামীর নাম : সঞ্জিত মাঝি বাড়ির নং : n0194 বয়স : 43 লিঙ্গ : মহিলা ফটো উপলব্ধ	WNM0727560	284 নাম : প্রথমী মাঝি স্বামীর নাম : বাবুরাম মাঝি বাড়ির নং : n0194 বয়স : 67 লিঙ্গ : মহিলা ফটো উপলব্ধ	WB/35/240/378064	285 নাম : সোনামনি মাঝি স্বামীর নাম : রঞ্জিত মাঝি বাড়ির নং : n0194 বয়স : 36 লিঙ্গ : মহিলা ফটো উপলব্ধ	WNM1776418
286 নাম : রঞ্জিত মাঝি পিতার নাম : কুস্তপদ মাঝি বাড়ির নং : n0194 বয়স : 37 লিঙ্গ : পুরুষ ফটো উপলব্ধ	WNM0727545	287 নাম : সঞ্জিতকুমার মাঝি পিতার নাম : কুস্তপদ মাঝি বাড়ির নং : n0194 বয়স : 49 লিঙ্গ : পুরুষ ফটো উপলব্ধ	GPP1281047	288 নাম : যষ্টি চরণ মাঝি পিতার নাম : নেপাল মাঝি বাড়ির নং : n0169 বয়স : 32 লিঙ্গ : পুরুষ ফটো উপলব্ধ	WNM1560101
289 নাম : শ্রাবণ মাঝি পিতার নাম : নেপাল মাঝি বাড়ির নং : n0169 বয়স : 37 লিঙ্গ : পুরুষ ফটো উপলব্ধ	WNM1560341	290 নাম : ফলু মাঝি স্বামীর নাম : নেপাল মাঝি বাড়ির নং : n0169 বয়স : 59 লিঙ্গ : মহিলা ফটো উপলব্ধ	WB/35/240/378356	291 নাম : বেলা রাজোয়াড় স্বামীর নাম : চক্রধর রাজোয়াড় বাড়ির নং : n0168 বয়স : 44 লিঙ্গ : মহিলা ফটো উপলব্ধ	GPP2324648
292 নাম : চক্রধর রাজোয়াড় পিতার নাম : গোপাল রাজোয়াড় বাড়ির নং : n0168 বয়স : 49 লিঙ্গ : পুরুষ ফটো উপলব্ধ	WB/35/240/378197	293 নাম : বীনা মাঝি স্বামীর নাম : শশধর মাঝি বাড়ির নং : n0168 বয়স : 38 লিঙ্গ : মহিলা ফটো উপলব্ধ	GPP2769917	294 নাম : শশধর মাঝি পিতার নাম : গোপাল মাজি বাড়ির নং : n0168 বয়স : 40 লিঙ্গ : পুরুষ ফটো উপলব্ধ	WNM1560119
295 নাম : চৈতু মাঝি পিতার নাম : সুফল মাঝি বাড়ির নং : n0091 বয়স : 30 লিঙ্গ : পুরুষ ফটো উপলব্ধ	WNM1776459	296 নাম : ববিতা মাঝি স্বামীর নাম : সনত কুমার মাঝি বাড়ির নং : n0091 বয়স : 45 লিঙ্গ : মহিলা ফটো উপলব্ধ	GPP2501492	297 নাম : সনৎকুমার মাঝি পিতার নাম : দুর্গাদাস মাঝি বাড়ির নং : n0091 বয়স : 49 লিঙ্গ : পুরুষ ফটো উপলব্ধ	GPP2611200
298 নাম : আরতি মাঝি স্বামীর নাম : দুর্গাদাস মাঝি বাড়ির নং : n0091 বয়স : 68 লিঙ্গ : মহিলা ফটো উপলব্ধ	WB/35/240/378086	299 নাম : অমূল্য মাঝি পিতার নাম : ধরনী মাঝি বাড়ির নং : n0159 বয়স : 73 লিঙ্গ : পুরুষ ফটো উপলব্ধ	WB/35/240/378542	300 নাম : রঞ্জিত মাঝি পিতার নাম : নিরদ মাঝি বাড়ির নং : n0158 বয়স : 35 লিঙ্গ : পুরুষ ফটো উপলব্ধ	WNM1776434



বিধানসভা নির্বাচনক্ষেত্রের নং, নাম : 245-পাড়া
ভাগ নং, নাম : 1-চিতরা,চরপাড়া,পরামানিকপাড়া,দাসপাড়া,মাহাতোপাড়া,মাঝিপাড়া,রজকপাড়া

301 নাম : জনতা মাঝি স্বামীর নাম: নিরদ মাঝি বাড়ির নং : n0158 বয়স : 49 লিঙ্গ : মহিলা	WB/35/240/378128	ফটো উপলব্ধ	302 নাম : বৃধনী মাঝি স্বামীর নাম: তুলসি মাঝি বাড়ির নং : n0158 বয়স : 53 লিঙ্গ : মহিলা	WB/35/240/378127	ফটো উপলব্ধ	303 নাম : পদ্ম মাঝি স্বামীর নাম: সীতারাম মাঝি বাড়ির নং : n0158 বয়স : 50 লিঙ্গ : মহিলা	WB/35/240/378100	ফটো উপলব্ধ
304 নাম : সীতারাম মাঝি পিতার নাম: ফৈদু মাঝি বাড়ির নং : n0158 বয়স : 53 লিঙ্গ : পুরুষ	WB/35/240/378365	ফটো উপলব্ধ	305 নাম : নিরোদ মাঝি পিতার নাম: ফৈদু মাঝি বাড়ির নং : n0158 বয়স : 55 লিঙ্গ : পুরুষ	WB/35/240/378376	ফটো উপলব্ধ	306 নাম : শান্তি মাঝি স্বামীর নাম: সন্তোষ মাঝি বাড়ির নং : n0158 বয়স : 50 লিঙ্গ : মহিলা	WB/35/240/378099	ফটো উপলব্ধ
307 নাম : সন্তোষ মাঝি পিতার নাম: ফৈদু মাঝি বাড়ির নং : n0158 বয়স : 57 লিঙ্গ : পুরুষ	WB/35/240/378153	ফটো উপলব্ধ	308 নাম : ডাক্তার মাঝি পিতার নাম: সুভাষ মাঝি বাড়ির নং : n0122 বয়স : 31 লিঙ্গ : পুরুষ	WNM1776467	ফটো উপলব্ধ	309 নাম : কুন্তি মাঝি স্বামীর নাম: সুভাষ মাঝি বাড়ির নং : n0122 বয়স : 51 লিঙ্গ : মহিলা	WB/35/240/378250	ফটো উপলব্ধ
310 নাম : সুভাষ মাঝি পিতার নাম: হরিপদ মাঝি বাড়ির নং : n0122 বয়স : 56 লিঙ্গ : পুরুষ	WB/35/240/378324	ফটো উপলব্ধ	311 নাম : দীপক মাঝি পিতার নাম: সদাই মাঝি বাড়ির নং : n0121 বয়স : 33 লিঙ্গ : পুরুষ	WNM1560275	ফটো উপলব্ধ	312 নাম : বালিকা মাঝি স্বামীর নাম: সদাই মাঝি বাড়ির নং : n0121 বয়স : 58 লিঙ্গ : মহিলা	WB/35/240/378429	ফটো উপলব্ধ
313 নাম : সদাই মাঝি পিতার নাম: হরিপদ মাঝি বাড়ির নং : n0121 বয়স : 69 লিঙ্গ : পুরুষ	WB/35/240/378315	ফটো উপলব্ধ	314 নাম : তারাপদ মাঝি পিতার নাম: হাগরু মাঝি বাড়ির নং : n0119 বয়স : 32 লিঙ্গ : পুরুষ	WNM1560267	ফটো উপলব্ধ	315 নাম : মধুসূদন মাঝি পিতার নাম: হাগরু মাঝি বাড়ির নং : n0119 বয়স : 37 লিঙ্গ : পুরুষ	GPP2769941	ফটো উপলব্ধ
316 নাম : সুসারী মাঝি স্বামীর নাম: হাগরু মাঝি বাড়ির নং : n0119 বয়স : 71 লিঙ্গ : মহিলা	WB/35/240/378248	ফটো উপলব্ধ	317 নাম : হাগরু মাঝি পিতার নাম: হরিপদ মাঝি বাড়ির নং : n0119 বয়স : 76 লিঙ্গ : পুরুষ	WB/35/240/378321	ফটো উপলব্ধ	318 নাম : অশ্বিনী রাজোয়াড় পিতার নাম: মথন রাজোয়াড় বাড়ির নং : n0118 বয়স : 34 লিঙ্গ : পুরুষ	WNM1657857	ফটো উপলব্ধ
319 নাম : চম্পা মাঝি স্বামীর নাম: মথনচন্দ্র মাঝি বাড়ির নং : n0118 বয়স : 59 লিঙ্গ : মহিলা	WB/35/240/378252	ফটো উপলব্ধ	320 নাম : বিন্দুবাসিনী মাঝি স্বামীর নাম: নারায়নচন্দ্র মাঝি বাড়ির নং : n0117 বয়স : 59 লিঙ্গ : মহিলা	WNM2521466	ফটো উপলব্ধ	321 নাম : রীতা মাঝি পিতার নাম: দীনবন্ধু মাঝি বাড়ির নং : n0116 বয়স : 31 লিঙ্গ : মহিলা	WNM1867449	ফটো উপলব্ধ
322 নাম : মঞ্জু মাঝি স্বামীর নাম: অর্জুন মাঝি বাড়ির নং : n0070 বয়স : 39 লিঙ্গ : মহিলা	GPP2501518	ফটো উপলব্ধ	323 নাম : অর্জুন মাঝি পিতার নাম: পালহান মাঝি বাড়ির নং : n0070 বয়স : 42 লিঙ্গ : পুরুষ	GPP2324721	ফটো উপলব্ধ	324 নাম : ফেনী মাহাত স্বামীর নাম: শ্রীদাম মাহাত বাড়ির নং : n0070 বয়স : 64 লিঙ্গ : মহিলা	WB/35/240/378288	ফটো উপলব্ধ
325 নাম : হারাদন মাঝি পিতার নাম: লক্ষন মাঝি বাড়ির নং : n0070 বয়স : 76 লিঙ্গ : পুরুষ	WB/35/240/378167	ফটো উপলব্ধ	326 নাম : নারান মাঝি পিতার নাম: হরথু মাঝি বাড়ির নং : n0025 বয়স : 69 লিঙ্গ : পুরুষ	WB/35/240/378061	ফটো উপলব্ধ	327 নাম : কুসুম দাস স্বামীর নাম: শক্তিপদ দাস বাড়ির নং : n0109 বয়স : 39 লিঙ্গ : মহিলা	WNM1776533	ফটো উপলব্ধ
328 নাম : শক্তিপদ দাস পিতার নাম: নিবারন দাস বাড়ির নং : n0109 বয়স : 53 লিঙ্গ : পুরুষ	WB/35/240/378142	ফটো উপলব্ধ	329 নাম : ব্রু মাঝি পিতার নাম: ডমন মাঝি বাড়ির নং : n0093 বয়স : 44 লিঙ্গ : মহিলা	GPP1929264	ফটো উপলব্ধ	330 নাম : কার্তিকচন্দ্র মাঝি পিতার নাম: সখি মাঝি বাড়ির নং : n0094 বয়স : 56 লিঙ্গ : পুরুষ	GPP0619791	ফটো উপলব্ধ



বিধানসভা নির্বাচনক্ষেত্রের নং, নাম : 245-পাড়া
ভাগ নং, নাম : 1-চিতরা,চরপাড়া,পরামানিকপাড়া,দাসপাড়া,মাহাতোপাড়া,মাঝিপাড়া,রজকপাড়া

331 নাম : শীতলা মাঝি স্বামীর নাম: কার্তিকচন্দ্র মাঝি বাড়ির নং : n0094 বয়স : 51 লিঙ্গ : মহিলা	GPP2611150 ফটো উপলব্ধ	332 নাম : রেবতী মাঝি পিতার নাম: সখাউ মাঝি বাড়ির নং : n0094 বয়স : 51 লিঙ্গ : মহিলা	WB/35/240/378433 ফটো উপলব্ধ	333 নাম : বরুনা মাঝি পিতার নাম: সখাউ মাঝি বাড়ির নং : n0094 বয়স : 47 লিঙ্গ : মহিলা	GPP1328970 ফটো উপলব্ধ
334 নাম : বৃন্দাবন মাঝি পিতার নাম: সুরেন্দ্র মাঝি বাড়ির নং : n0095 বয়স : 66 লিঙ্গ : পুরুষ	WB/35/240/378141 ফটো উপলব্ধ	335 নাম : সুকদেব মাঝি পিতার নাম: বৃন্দাবন মাঝি বাড়ির নং : n0095 বয়স : 38 লিঙ্গ : পুরুষ	GPP2769966 ফটো উপলব্ধ	336 নাম : গান্ধারী মাঝি স্বামীর নাম: সুকদেব মাঝি বাড়ির নং : n0095 বয়স : 36 লিঙ্গ : মহিলা	WNM1867506 ফটো উপলব্ধ
337 নাম : বুলন মাঝি পিতার নাম: বৃন্দাবন মাঝি বাড়ির নং : n0095 বয়স : 31 লিঙ্গ : পুরুষ	WNM1658046 ফটো উপলব্ধ	338 নাম : কীর্তন মাঝি পিতার নাম: বাবুরাম মাঝি বাড়ির নং : n0096 বয়স : 43 লিঙ্গ : পুরুষ	GPP1929322 ফটো উপলব্ধ	339 নাম : সাবিত্রী মাঝি স্বামীর নাম: কীর্তন মাঝি বাড়ির নং : n0096 বয়স : 45 লিঙ্গ : মহিলা	GPP2501500 ফটো উপলব্ধ
340 নাম : সূর্যকান্ত মাঝি পিতার নাম: নেহাল মাঝি বাড়ির নং : n0097 বয়স : 68 লিঙ্গ : পুরুষ	WB/35/240/378548 ফটো উপলব্ধ	341 নাম : চনা মাঝি স্বামীর নাম: সূর্যকান্ত মাঝি বাড়ির নং : n0097 বয়স : 57 লিঙ্গ : মহিলা	WB/35/240/378549 ফটো উপলব্ধ	342 নাম : স্বপন মাঝি পিতার নাম: সূর্যকান্ত মাঝি বাড়ির নং : n0097 বয়স : 40 লিঙ্গ : পুরুষ	WNM1560093 ফটো উপলব্ধ
343 নাম : দীনবন্ধু মাঝি পিতার নাম: ভিক্টু মাঝি বাড়ির নং : n0116 বয়স : 54 লিঙ্গ : পুরুষ	GPP2324671 ফটো উপলব্ধ	344 নাম : মিলা মাঝি স্বামীর নাম: দীনবন্ধু মাঝি বাড়ির নং : n0116 বয়স : 50 লিঙ্গ : মহিলা	WB/35/240/378390 ফটো উপলব্ধ	345 নাম : বাপী মাঝি পিতার নাম: দীনবন্ধু মাঝি বাড়ির নং : n0116 বয়স : 31 লিঙ্গ : পুরুষ	WNM1657980 ফটো উপলব্ধ
346 নাম : বিষ্ণু মাঝী পিতার নাম: কার্তিক কুমার মাঝী বাড়ির নং : 094 বয়স : 27 লিঙ্গ : পুরুষ	WNM2507143 ফটো উপলব্ধ	347 নাম : লক্ষ্মী মাঝী পিতার নাম: অনিল মাঝী বাড়ির নং : 163 বয়স : 28 লিঙ্গ : মহিলা	WNM2506335 ফটো উপলব্ধ	348 নাম : সঙ্গিতা মাহাত স্বামীর নাম: চিত্ত মাহাত বাড়ির নং : 022 বয়স : 28 লিঙ্গ : মহিলা	WNM2507341 ফটো উপলব্ধ
349 নাম : পল্টু মাহাত পিতার নাম: শক্রয় মাহাত বাড়ির নং : n0178 বয়স : 52 লিঙ্গ : পুরুষ	WB/35/240/378224 ফটো উপলব্ধ	350 নাম : সৌভাগ্য মাহাত পিতার নাম: কপিলদেব মাহাত বাড়ির নং : 057 বয়স : 22 লিঙ্গ : পুরুষ	WNM2508463 ফটো উপলব্ধ	351 নাম : মনপুরন মাহাত পিতার নাম: বিমল মাহাত বাড়ির নং : 015 বয়স : 22 লিঙ্গ : পুরুষ	WNM2509487 ফটো উপলব্ধ
352 নাম : মৌসুমী মাহাত স্বামীর নাম: প্রদীপ মাহাত বাড়ির নং : নং206 বয়স : 30 লিঙ্গ : মহিলা	WNM2474054 ফটো উপলব্ধ	353 নাম : কবিতা মাহাত স্বামীর নাম: আদিত্য মাহাত বাড়ির নং : 022 বয়স : 28 লিঙ্গ : মহিলা	WNM2505451 ফটো উপলব্ধ	354 নাম : সরস্বতী মাহাত স্বামীর নাম: রকেশ মাহাত বাড়ির নং : 050 বয়স : 24 লিঙ্গ : মহিলা	WNM2505519 ফটো উপলব্ধ
355 নাম : মালা মাহাত পিতার নাম: সন্তোষ মাহাত বাড়ির নং : 014 বয়স : 23 লিঙ্গ : মহিলা	WNM2505550 ফটো উপলব্ধ	356 নাম : প্রশান্ত কুমার মাহাত পিতার নাম: প্রফুল্ল কুমার মাহাত বাড়ির নং : n0001 বয়স : 37 লিঙ্গ : পুরুষ	WNM0729111 ফটো উপলব্ধ	357 নাম : লালমোহন মাহাত পিতার নাম: ভোলানাথ মাহাত বাড়ির নং : n0078 বয়স : 51 লিঙ্গ : পুরুষ	WB/35/240/378308 ফটো উপলব্ধ
358 নাম : মনফুরন মাহাত পিতার নাম: গোপাল চন্দ্র মাহাত বাড়ির নং : এন0058 বয়স : 29 লিঙ্গ : পুরুষ	WNM2430023 ফটো উপলব্ধ	359 নাম : ভীমচরন মাহাত পিতার নাম: মনীন্দ্র মাহাত বাড়ির নং : n0080 বয়স : 51 লিঙ্গ : পুরুষ	WB/35/240/378169 ফটো উপলব্ধ	360 নাম : প্রতীমা মাহাত স্বামীর নাম: ফণীভূষণ মাহাত বাড়ির নং : n0219 বয়স : 35 লিঙ্গ : মহিলা	WNM1559947 ফটো উপলব্ধ



বিধানসভা নির্বাচনক্ষেত্রের নং, নাম : 245-পাড়া
ভাগ নং, নাম : 1-চিতরা,চরপাড়া,পরামানিকপাড়া,দাসপাড়া,মাহাতোপাড়া,মালিাপাড়া,রজকপাড়া

361	WNM2530509	নাম : গোপালচন্দ্র মাহাত পিতার নাম: ব্রোজ মাহাত বাড়ির নং : n0054 বয়স : 62 লিঙ্গ : পুরুষ	ফটো উপলব্ধ	362	WNM1776210	নাম : অষ্টমী মাহাত স্বামীর নাম: পল্টু মাহাত বাড়ির নং : n0178 বয়স : 35 লিঙ্গ : মহিলা	ফটো উপলব্ধ	363	WNM2518322	নাম : গন্তীর মাহাত পিতার নাম: নুকুল মাহাত বাড়ির নং : n0016 বয়স : 66 লিঙ্গ : পুরুষ	ফটো উপলব্ধ
364	WNM2531028	নাম : গুনি মাহাত স্বামীর নাম: বাবুরাম মাহাত বাড়ির নং : n0054 বয়স : 81 লিঙ্গ : মহিলা	ফটো উপলব্ধ	365	WNM2545184	নাম : তপস মাহাত পিতার নাম: ভক্রিপদ মাহাত বাড়ির নং : নং 55 বয়স : 23 লিঙ্গ : পুরুষ	ফটো উপলব্ধ	366	WB/35/240/378524	নাম : কল্প মাহাত পিতার নাম: উমাপদ মাহাত বাড়ির নং : n0179 বয়স : 51 লিঙ্গ : পুরুষ	ফটো উপলব্ধ
367	GPP2324861	নাম : অনিতা মাহাত স্বামীর নাম: কল্প মাহাত বাড়ির নং : n0179 বয়স : 42 লিঙ্গ : মহিলা	ফটো উপলব্ধ	368	WNM2739183	নাম : ধর্মদাস মাহাত পিতার নাম: বিদেশী মাহাত বাড়ির নং : n0180 বয়স : 53 লিঙ্গ : পুরুষ	ফটো উপলব্ধ	369	WNM1776228	নাম : জ্যোৎস্না মাহাত স্বামীর নাম: ধর্মদাস মাহাত বাড়ির নং : n0180 বয়স : 31 লিঙ্গ : মহিলা	ফটো উপলব্ধ
370	WNM2545317	নাম : প্রভাশ মাহাত পিতার নাম: নুনরাম মাহাত বাড়ির নং : নং 43 বয়স : 23 লিঙ্গ : পুরুষ	ফটো উপলব্ধ	371	WNM2545325	নাম : মুকেশ কুমার মাহাত পিতার নাম: পরমেশ্বর মাহাত বাড়ির নং : নং 88 বয়স : 26 লিঙ্গ : পুরুষ	ফটো উপলব্ধ	372	GPP2325793	নাম : পরমেশ্বর মাহাত পিতার নাম: বিদেশী মাহাত বাড়ির নং : n0180 বয়স : 50 লিঙ্গ : পুরুষ	ফটো উপলব্ধ
373	GPP2611887	নাম : উত্তরা মাহাত স্বামীর নাম: সুনীল মাহাত বাড়ির নং : n0074 বয়স : 59 লিঙ্গ : মহিলা	ফটো উপলব্ধ	374	WNM1559988	নাম : কেশব মাহাত পিতার নাম: সুনীল মাহাত বাড়ির নং : n0074 বয়স : 32 লিঙ্গ : পুরুষ	ফটো উপলব্ধ	375	GPP2325926	নাম : পুণিমা বালা মাহাত স্বামীর নাম: নিরদ চন্দ্র মাহাত বাড়ির নং : n0074 বয়স : 44 লিঙ্গ : মহিলা	ফটো উপলব্ধ
376	WB/35/240/378074	নাম : বাসুদেব মাহাত পিতার নাম: নকুলচন্দ্র মাহাত বাড়ির নং : n0075 বয়স : 66 লিঙ্গ : পুরুষ	ফটো উপলব্ধ	377	WB/35/240/378327	নাম : ভাদু মাহাত স্বামীর নাম: বাসুদেব মাহাত বাড়ির নং : n0075 বয়স : 61 লিঙ্গ : মহিলা	ফটো উপলব্ধ	378	WB/35/240/378328	নাম : বাজারী মাহাত স্বামীর নাম: আশুতোষ মাহাত বাড়ির নং : n0076 বয়স : 56 লিঙ্গ : মহিলা	ফটো উপলব্ধ
379	WB/35/240/378205	নাম : শ্রীরামচন্দ্র মাহাত পিতার নাম: ফাগু মাহাত বাড়ির নং : n0155 বয়স : 77 লিঙ্গ : পুরুষ	ফটো উপলব্ধ	380	WB/35/240/378292	নাম : দাসু মাহাত স্বামীর নাম: শ্রীরামচন্দ্র মাহাত বাড়ির নং : n0155 বয়স : 66 লিঙ্গ : মহিলা	ফটো উপলব্ধ	381	WB/35/240/378256	নাম : গিরিধারী মাহাত পিতার নাম: শ্রীরাম মাহাত বাড়ির নং : n0155 বয়স : 54 লিঙ্গ : পুরুষ	ফটো উপলব্ধ
382	GPP1929819	নাম : সন্ধ্যা মাহাত স্বামীর নাম: গিরিধারী মাহাত বাড়ির নং : n0155 বয়স : 47 লিঙ্গ : মহিলা	ফটো উপলব্ধ	383	GPP1929801	নাম : স্বপনকুমার মাহাত পিতার নাম: শ্রীরাম মাহাত বাড়ির নং : n0155 বয়স : 50 লিঙ্গ : পুরুষ	ফটো উপলব্ধ	384	WB/35/240/378172	নাম : নিরদ মাহাত পিতার নাম: শ্রীরাম মাহাত বাড়ির নং : n0155 বয়স : 50 লিঙ্গ : পুরুষ	ফটো উপলব্ধ
385	WNM1776079	নাম : প্রদীপ মাহাত পিতার নাম: বাবুলাল মাহাত বাড়ির নং : n0155 বয়স : 30 লিঙ্গ : পুরুষ	ফটো উপলব্ধ	386	WNM1658004	নাম : আলোক কুমার মাহাত পিতার নাম: ঠাকুর দাস মাহাত বাড়ির নং : n0156 বয়স : 31 লিঙ্গ : পুরুষ	ফটো উপলব্ধ	387	WNM1867357	নাম : ভাগ্য মাহাত স্বামীর নাম: আলোক কুমার মাহাত বাড়ির নং : n0156 বয়স : 29 লিঙ্গ : মহিলা	ফটো উপলব্ধ
388	WB/35/240/378558	নাম : অপিন্দ মাহাত পিতার নাম: লক্ষন মাহাত বাড়ির নং : n0157 বয়স : 77 লিঙ্গ : পুরুষ	ফটো উপলব্ধ	389	WB/35/240/378423	নাম : ছবি মাহাত স্বামীর নাম: অপিন্দ মাহাত বাড়ির নং : n0157 বয়স : 71 লিঙ্গ : মহিলা	ফটো উপলব্ধ	390	WNM0728659	নাম : প্রথম মাহাত পিতার নাম: অপিন্দ মাহাত বাড়ির নং : n0157 বয়স : 40 লিঙ্গ : পুরুষ	ফটো উপলব্ধ



বিধানসভা নির্বাচনক্ষেত্রের নং, নাম : 245-পাড়া
ভাগ নং, নাম : 1-চিতরা,চরপাড়া,পরামানিকপাড়া,দাসপাড়া,মাহাতোপাড়া,মাঝিপাড়া,রজকপাড়া

391	WB/35/240/378218	নাম : প্রফুল্ল মাহাত পিতার নাম: রাখাল মাহাত বাড়ির নং : n0164 বয়স : 71 লিঙ্গ : পুরুষ	ফটো উপলব্ধ	392	WB/35/240/378303	নাম : প্রমীলা মাহাত স্বামীর নাম: প্রফুল্ল মাহাত বাড়ির নং : n0164 বয়স : 63 লিঙ্গ : মহিলা	ফটো উপলব্ধ	393	GPP1281336	নাম : রাজর্ষি মাহাত পিতার নাম: প্রফুল্ল মাহাত বাড়ির নং : n0164 বয়স : 45 লিঙ্গ : পুরুষ	ফটো উপলব্ধ
394	WNM1776236	নাম : শিখা মাহাত স্বামীর নাম: শাশ্বত মাহাত বাড়ির নং : n0164 বয়স : 35 লিঙ্গ : মহিলা	ফটো উপলব্ধ	395	WB/35/240/378406	নাম : ভক্তিপদ মাহাত পিতার নাম: শ্রীনাথ মাহাত বাড়ির নং : n0173 বয়স : 70 লিঙ্গ : পুরুষ	ফটো উপলব্ধ	396	WNM1658020	নাম : আকাশ মাহাত পিতার নাম: ভক্তীপদ মাহাত বাড়ির নং : n0173 বয়স : 32 লিঙ্গ : পুরুষ	ফটো উপলব্ধ
397	WB/35/240/378450	নাম : শুশনি মাহাত স্বামীর নাম: ত্রীলোচন মাহাত বাড়ির নং : n0174 বয়স : 76 লিঙ্গ : মহিলা	ফটো উপলব্ধ	398	WB/35/240/378448	নাম : ডাকায় মাহাত স্বামীর নাম: ত্রীলোচন মাহাত বাড়ির নং : n0174 বয়স : 61 লিঙ্গ : মহিলা	ফটো উপলব্ধ	399	WB/35/240/378268	নাম : ভক্তিপদ মাহাত পিতার নাম: পশুপতি মাহাত বাড়ির নং : n0147 বয়স : 60 লিঙ্গ : পুরুষ	ফটো উপলব্ধ
400	GPP2611911	নাম : অমি মাহাত স্বামীর নাম: ভক্তিপদ মাহাত বাড়ির নং : n0147 বয়স : 52 লিঙ্গ : মহিলা	ফটো উপলব্ধ	401	WNM2553295	নাম : মনোজ মাহাত পিতার নাম: বিরিঞ্চি মাহাত বাড়ির নং : নং 54 বয়স : 21 লিঙ্গ : পুরুষ	ফটো উপলব্ধ	S2 402	WNM2553428	নাম : সুজাতা মাহাত পিতার নাম: লালমোহন মাহাত বাড়ির নং : নং 83 বয়স : 22 লিঙ্গ : মহিলা	ফটো উপলব্ধ
403	WB/35/240/378202	নাম : ভাগবৎ মাহাত পিতার নাম: ভবু মাহাত বাড়ির নং : n0181 বয়স : 54 লিঙ্গ : পুরুষ	ফটো উপলব্ধ	404	WNM1867431	নাম : বিনয় মাহাত পিতার নাম: ভাগবৎ মাহাত বাড়ির নং : n0181 বয়স : 33 লিঙ্গ : পুরুষ	ফটো উপলব্ধ	405	WB/35/240/378030	নাম : ভৈরব মাহাত পিতার নাম: ভিকু মাহাত বাড়ির নং : n0181 বয়স : 52 লিঙ্গ : পুরুষ	ফটো উপলব্ধ
406	WB/35/240/378487	নাম : টুসু মাহাত পিতার নাম: লক্ষন মাহাত বাড়ির নং : n0068 বয়স : 80 লিঙ্গ : মহিলা	ফটো উপলব্ধ	407	GPP0622589	নাম : মুক্তেশ্বর মাহাত পিতার নাম: লক্ষন মাহাত বাড়ির নং : n0068 বয়স : 66 লিঙ্গ : পুরুষ	ফটো উপলব্ধ	408	WB/35/240/378455	নাম : দিলীপ মাহাত পিতার নাম: উমাপদ মাহাত বাড়ির নং : n0179 বয়স : 53 লিঙ্গ : পুরুষ	ফটো উপলব্ধ
409	GPP2324853	নাম : পম্পরানী মাহাত স্বামীর নাম: দিলীপ মাহাত বাড়ির নং : n0179 বয়স : 46 লিঙ্গ : মহিলা	ফটো উপলব্ধ	410	WNM1776194	নাম : অলকা মাহাত স্বামীর নাম: রোহিত মাহাত বাড়ির নং : n0072 বয়স : 35 লিঙ্গ : মহিলা	ফটো উপলব্ধ	411	WB/35/240/378483	নাম : মঞ্জু মাহাত স্বামীর নাম: মুক্তেশ্বর মাহাত বাড়ির নং : n0068 বয়স : 57 লিঙ্গ : মহিলা	ফটো উপলব্ধ
412	WNM2579415	নাম : লবকুশ মাহাত পিতার নাম: কীর্তন মাহাত বাড়ির নং : নং 132 বয়স : 27 লিঙ্গ : পুরুষ	ফটো উপলব্ধ	413	WNM2579449	নাম : লক্ষীন্দর মাহাত পিতার নাম: রণজীত মাহাত বাড়ির নং : নং 54 বয়স : 21 লিঙ্গ : পুরুষ	ফটো উপলব্ধ	414	WNM1658053	নাম : কুন্তিবাস মাহাত পিতার নাম: মুক্তেশ্বর মাহাত বাড়ির নং : n0068 বয়স : 35 লিঙ্গ : পুরুষ	ফটো উপলব্ধ
415	WNM2601664	নাম : মনেশ মাহাত পিতার নাম: গঙ্গাধর মাহাত বাড়ির নং : n0058 বয়স : 51 লিঙ্গ : পুরুষ	ফটো উপলব্ধ	416	WNM1658079	নাম : বিজয় মাহাত পিতার নাম: মুক্তেশ্বর মাহাত বাড়ির নং : n0068 বয়স : 32 লিঙ্গ : পুরুষ	ফটো উপলব্ধ	417	GPP1929728	নাম : প্রেমলা মাহাত স্বামীর নাম: সুবলচন্দ্র মাহাত বাড়ির নং : n0069 বয়স : 74 লিঙ্গ : মহিলা	ফটো উপলব্ধ
418	WIT2001220	নাম : ভাগ্যাবতী মাহাত স্বামীর নাম: প্রদীপ মাহাত বাড়ির নং : চিত্রা বয়স : 27 লিঙ্গ : মহিলা	ফটো উপলব্ধ	419	WNM2613321	নাম : তিলকা মাহাত স্বামীর নাম: গন্তীর মাহাত বাড়ির নং : n0016 বয়স : 60 লিঙ্গ : মহিলা	ফটো উপলব্ধ	420	WB/35/240/378255	নাম : নগেনচন্দ্র মাহাত পিতার নাম: ভবতচন্দ্র মাহাত বাড়ির নং : n0071 বয়স : 63 লিঙ্গ : পুরুষ	ফটো উপলব্ধ

বিধানসভা নির্বাচনক্ষেত্রের নং, নাম : 245-পাড়া
ভাগ নং, নাম : 1-চিতরা,চরপাড়া,পরামানিকপাড়া,দাসপাড়া,মাহাতোপাড়া,মাঝিপাড়া,রজকপাড়া

421	WB/35/240/378261	নাম : ললিতা মাহাত স্বামীর নাম: নগেনচন্দ্র মাহাত বাড়ির নং : n0071 বয়স : 62 লিঙ্গ : মহিলা	ফটো উপলব্ধ	422	WNM2747871	নাম : নিতাই মাহাত পিতার নাম: রুপলাল মাহাত বাড়ির নং : n0072 বয়স : 62 লিঙ্গ : পুরুষ	ফটো উপলব্ধ	423	WB/35/240/378307	নাম : বৃনি মাহাত স্বামীর নাম: নিতাই মাহাত বাড়ির নং : n0072 বয়স : 58 লিঙ্গ : মহিলা	ফটো উপলব্ধ
424	GPP2714376	নাম : রোহিত মাহাত পিতার নাম: নিতাই মাহাত বাড়ির নং : n0072 বয়স : 37 লিঙ্গ : পুরুষ	ফটো উপলব্ধ	425	WNM2096014	নাম : শিবানী মাহাত স্বামীর নাম: জিতেন মাহাত বাড়ির নং : n0056 বয়স : 29 লিঙ্গ : মহিলা	ফটো উপলব্ধ	426	WNM2096022	নাম : কিংকর মাহাত পিতার নাম: মনিলাল মাহাত বাড়ির নং : n0222 বয়স : 56 লিঙ্গ : পুরুষ	ফটো উপলব্ধ
427	WNM0535369	নাম : সমলা মাহাত স্বামীর নাম: বিশ্বনাথ মাহাত বাড়ির নং : n0213 বয়স : 57 লিঙ্গ : মহিলা	ফটো উপলব্ধ	428	WNM2553394	নাম : তনয় মাহাত পিতার নাম: লালমোহন মাহাত বাড়ির নং : নং 49 বয়স : 21 লিঙ্গ : পুরুষ	ফটো উপলব্ধ	429	WNM2545135	নাম : কবিতা মাহাত পিতার নাম: ভক্তিপদ মাহাত বাড়ির নং : নং 55 বয়স : 27 লিঙ্গ : মহিলা	ফটো উপলব্ধ
430	WNM2553246	নাম : চম্পা মাহাত স্বামীর নাম: জয়ন্ত মাহাত বাড়ির নং : নং 36 বয়স : 27 লিঙ্গ : মহিলা	ফটো উপলব্ধ	431	WNM2571313	নাম : দিলীপ মাহাত পিতার নাম: কৃষ্ণপদ মাহাত বাড়ির নং : n0114 বয়স : 27 লিঙ্গ : পুরুষ	ফটো উপলব্ধ	432	WNM2577641	নাম : পঞ্চমী মাহাত স্বামীর নাম: কেশব মাহাত বাড়ির নং : এন001 বয়স : 23 লিঙ্গ : মহিলা	ফটো উপলব্ধ
433	WNM2545192	নাম : শুভেন্দু মাহাত পিতার নাম: পরমেশ্বর মাহাত বাড়ির নং : নং 53 বয়স : 22 লিঙ্গ : পুরুষ	ফটো উপলব্ধ	434	WNM2545242	নাম : তপন মাহাত মায়ের নাম: ডাকায় মাহাত বাড়ির নং : নং 158 বয়স : 31 লিঙ্গ : পুরুষ	ফটো উপলব্ধ	435	WNM1657923	নাম : উষা মাহাত স্বামীর নাম: কুন্তিবাস মাহাত বাড়ির নং : n0068 বয়স : 38 লিঙ্গ : মহিলা	ফটো উপলব্ধ
436	WNM2310068	নাম : নটবর মাহাত পিতার নাম: বঙ্কিম মাহাত বাড়ির নং : N001 বয়স : 25 লিঙ্গ : পুরুষ	ফটো উপলব্ধ	437	WNM2310357	নাম : প্রশান্ত পরামানিক পিতার নাম: সুধীর পরামানিক বাড়ির নং : N001 বয়স : 24 লিঙ্গ : পুরুষ	ফটো উপলব্ধ	438	WNM2303360	নাম : সরীতা মাহাত স্বামীর নাম: সুরেন্দ্রনাথ মাহাত বাড়ির নং : n0110 বয়স : 26 লিঙ্গ : মহিলা	ফটো উপলব্ধ
439	WNM2310159	নাম : উজ্জল মাহাত পিতার নাম: মুরুলী মাহাত বাড়ির নং : N001 বয়স : 24 লিঙ্গ : পুরুষ	ফটো উপলব্ধ	440	WNM1776160	নাম : নিয়তি মাহাত স্বামীর নাম: ডাক্তার মাহাত বাড়ির নং : n0056 বয়স : 43 লিঙ্গ : মহিলা	ফটো উপলব্ধ	441	WNM2345403	নাম : ভক্তিপদ মাহাত পিতার নাম: কান্দল মাহাত বাড়ির নং : n0078 বয়স : 76 লিঙ্গ : পুরুষ	ফটো উপলব্ধ
442	WNM2345460	নাম : ভবানী মাহাত স্বামীর নাম: সৃষ্টিধর মাহাত বাড়ির নং : n0141 বয়স : 71 লিঙ্গ : মহিলা	ফটো উপলব্ধ	443	GPP2325314	নাম : শাস্বত মাহাত পিতার নাম: প্রফুল্ল কুমার মাহাত বাড়ির নং : n0164 বয়স : 42 লিঙ্গ : পুরুষ	ফটো উপলব্ধ	444	WNM2412781	নাম : পার্বতী মাহাত পিতার নাম: মনেশ মাহাত বাড়ির নং : নং 58 বয়স : 23 লিঙ্গ : মহিলা	ফটো উপলব্ধ
445	GPP1929652	নাম : কলেবর মাহাত পিতার নাম: কমল মাহাত বাড়ির নং : n0177 বয়স : 51 লিঙ্গ : পুরুষ	ফটো উপলব্ধ	446	WNM0731984	নাম : চিন্তা মাহাত স্বামীর নাম: বিমল কুমার মাহাত বাড়ির নং : n0061 বয়স : 35 লিঙ্গ : মহিলা	ফটো উপলব্ধ	447	GPP2324952	নাম : সুবোধ মাহাত পিতার নাম: ঠাকুরদাস মাহাত বাড়ির নং : n0086 বয়স : 42 লিঙ্গ : পুরুষ	ফটো উপলব্ধ
448	WNM1462076	নাম : উর্মিলা মাহাত স্বামীর নাম: প্রবোধ কুমার মাহাত বাড়ির নং : n0156 বয়স : 34 লিঙ্গ : মহিলা	ফটো উপলব্ধ	449	WNM0990713	নাম : প্রকাশ চন্দ্র মাহাত পিতার নাম: ভক্তিপদ মাহাত বাড়ির নং : n0173 বয়স : 36 লিঙ্গ : পুরুষ	ফটো উপলব্ধ	450	WNM2037042	নাম : উমেশ মাহাত পিতার নাম: ভীম চরন মাহাত বাড়ির নং : n0049 বয়স : 28 লিঙ্গ : পুরুষ	ফটো উপলব্ধ



বিধানসভা নির্বাচনক্ষেত্রের নং, নাম : 245-পাড়া
ভাগ নং, নাম : 1-চিতরা,চরপাড়া,পরামানিকপাড়া,দাসপাড়া,মাহাতোপাড়া,মাঝিপাড়া,রজকপাড়া

451	WNM2303493	নাম : বীনাপানি মাহাত স্বামীর নাম: প্রশান্ত কুমার মাহাত বাড়ির নং : ন0001 বয়স : 28 লিঙ্গ : মহিলা	ফটো উপলব্ধ	452	WNM2304186	নাম : লখিন্দর মাহাত পিতার নাম: রবি মাহাত বাড়ির নং : ন0 বয়স : 24 লিঙ্গ : পুরুষ	ফটো উপলব্ধ	453	WNM2310134	নাম : সুচিত্রা মাহাত স্বামীর নাম: প্রদীপ মাহাত বাড়ির নং : N001 বয়স : 34 লিঙ্গ : মহিলা	ফটো উপলব্ধ
454	WNM2304004	নাম : দীনেশ মাহাত পিতার নাম: কিয়ানন্দ মাহাত বাড়ির নং : ন0050 বয়স : 24 লিঙ্গ : পুরুষ	ফটো উপলব্ধ	455	WNM2303733	নাম : বিপ্লব বিজয় মাহাত পিতার নাম: মদন কুমার মাহাত বাড়ির নং : ন0 বয়স : 26 লিঙ্গ : পুরুষ	ফটো উপলব্ধ	456	WNM2137792	নাম : সরমা মাহাত স্বামীর নাম: আঘাড়া মাহাত বাড়ির নং : এন0056 বয়স : 27 লিঙ্গ : মহিলা	ফটো উপলব্ধ
457	WNM2137750	নাম : সরস্বতী মাহাত স্বামীর নাম: কিংকর মাহাত বাড়ির নং : এন0000 বয়স : 40 লিঙ্গ : মহিলা	ফটো উপলব্ধ	458	WNM2137735	নাম : জয়ন্তী মাহাত পিতার নাম: সন্তোষ মাহাত বাড়ির নং : এন0114 বয়স : 26 লিঙ্গ : মহিলা	ফটো উপলব্ধ	459	GPP2324879	নাম : সরলা মাহাত স্বামীর নাম: গঙ্গাধর মাহাত বাড়ির নং : n0179 বয়স : 52 লিঙ্গ : মহিলা	ফটো উপলব্ধ
460	WNM1951235	নাম : লাণ্টু মাহাত পিতার নাম: শান্তিরাম মাহাত বাড়ির নং : n0039 বয়স : 28 লিঙ্গ : পুরুষ	ফটো উপলব্ধ	461	WNM2137826	নাম : মালু কুমারী মাহাত স্বামীর নাম: সঞ্জয় মাহাত বাড়ির নং : এন0112 বয়স : 26 লিঙ্গ : মহিলা	ফটো উপলব্ধ	462	WNM2193928	নাম : শোভা মাহাত স্বামীর নাম: শিবরাম মাহাত বাড়ির নং : 00 বয়স : 27 লিঙ্গ : মহিলা	ফটো উপলব্ধ
463	WNM2275543	নাম : গনেশ মাহাত পিতার নাম: দেবু মাহাত বাড়ির নং : n0182 বয়স : 64 লিঙ্গ : পুরুষ	ফটো উপলব্ধ	464	WNM2065811	নাম : মমতা মাহাতো স্বামীর নাম: বিকাশ মাহাতো বাড়ির নং : n0144 বয়স : 27 লিঙ্গ : মহিলা	ফটো উপলব্ধ	465	WB/35/240/378338	নাম : রবি মাহাত পিতার নাম: নকুল মাহাত বাড়ির নং : n0060 বয়স : 67 লিঙ্গ : পুরুষ	ফটো উপলব্ধ
466	WNM1951151	নাম : রঞ্জন মাহাত পিতার নাম: কিয়ানন্দ মাহাত বাড়ির নং : n0050 বয়স : 28 লিঙ্গ : পুরুষ	ফটো উপলব্ধ	467	GPP2325801	নাম : ভালমনি মাহাত স্বামীর নাম: পরমেশ্বর মাহাত বাড়ির নং : n0180 বয়স : 51 লিঙ্গ : মহিলা	ফটো উপলব্ধ	468	WB/35/240/378554	নাম : ববিতা মাহাত স্বামীর নাম: শক্তিপদ মাহাত বাড়ির নং : n0023 বয়স : 49 লিঙ্গ : মহিলা	ফটো উপলব্ধ
469	WB/35/240/378080	নাম : মধুসূদন মাহাত পিতার নাম: ভোলানাথ মাহাত বাড়ির নং : n0078 বয়স : 61 লিঙ্গ : পুরুষ	ফটো উপলব্ধ	470	WNM1560176	নাম : ডলি মাহাত স্বামীর নাম: সুকদেব মাহাত বাড়ির নং : n0217 বয়স : 38 লিঙ্গ : মহিলা	ফটো উপলব্ধ	471	WNM1560184	নাম : সুকদেব মাহাত পিতার নাম: অনিন্দ্য মাহাত বাড়ির নং : n0216 বয়স : 37 লিঙ্গ : পুরুষ	ফটো উপলব্ধ
472	WB/35/240/378276	নাম : জীর্ক মাহাত স্বামীর নাম: বলরাম মাহাত বাড়ির নং : n0046 বয়স : 69 লিঙ্গ : মহিলা	ফটো উপলব্ধ	473	GPP2714202	নাম : ললিত মাহাত পিতার নাম: বলরাম মাহাত বাড়ির নং : n0182 বয়স : 37 লিঙ্গ : পুরুষ	ফটো উপলব্ধ	474	WNM2036978	নাম : তুলা মাহাত স্বামীর নাম: ত্রিলোচন মাহাত বাড়ির নং : n0141 বয়স : 34 লিঙ্গ : মহিলা	ফটো উপলব্ধ
475	WNM2036986	নাম : নিশিথ মাহাত পিতার নাম: ভাগবৎ মাহাত বাড়ির নং : n0181 বয়স : 27 লিঙ্গ : পুরুষ	ফটো উপলব্ধ	476	WNM2036929	নাম : সুকদেব মাহাত পিতার নাম: অমল্য মাহাত বাড়ির নং : n0083 বয়স : 30 লিঙ্গ : পুরুষ	ফটো উপলব্ধ	477	WNM2036937	নাম : গান্ধারী মাহাত স্বামীর নাম: অবিনাশ মাহাত বাড়ির নং : n0086 বয়স : 34 লিঙ্গ : মহিলা	ফটো উপলব্ধ
478	WNM1951433	নাম : বৃথা মাহাত স্বামীর নাম: মিলন চন্দ্র মাহাত বাড়ির নং : n0054 বয়স : 30 লিঙ্গ : মহিলা	ফটো উপলব্ধ	479	WNM1951441	নাম : পঙ্কজ মাহাত পিতার নাম: চরন মাহাত বাড়ির নং : n0175 বয়স : 28 লিঙ্গ : পুরুষ	ফটো উপলব্ধ	480	WNM1951169	নাম : শিবরাম মাহাত পিতার নাম: যুধিষ্ঠির মাহাত বাড়ির নং : n0041 বয়স : 28 লিঙ্গ : পুরুষ	ফটো উপলব্ধ



বিধানসভা নির্বাচনক্ষেত্রের নং, নাম : 245-পাড়া
ভাগ নং, নাম : 1-চিতরা,চরপাড়া,পরামানিকপাড়া,দাসপাড়া,মাহাতোপাড়া,মাঝিপাড়া,রজকপাড়া

481 নাম : সমীর মাহাত পিতার নাম: শক্তিপদ মাহাত বাড়ির নং : n0023 বয়স : 29 লিঙ্গ : পুরুষ	WNM1951102 ফটো উপলব্ধ	482 নাম : মনোজ মাহাত পিতার নাম: শক্তিপদ মাহাত বাড়ির নং : n0175 বয়স : 28 লিঙ্গ : পুরুষ	WNM1951110 ফটো উপলব্ধ	483 নাম : কাকলী মাহাত স্বামীর নাম: ললিত মাহাত বাড়ির নং : n0182 বয়স : 28 লিঙ্গ : মহিলা	WNM1951128 ফটো উপলব্ধ
484 নাম : সঞ্জতি মাহাত স্বামীর নাম: জীবন মাহাত বাড়ির নং : n0019 বয়স : 32 লিঙ্গ : মহিলা	WNM1951250 ফটো উপলব্ধ	485 নাম : বুলু মাহাত স্বামীর নাম: আকালী মাহাত বাড়ির নং : n0042 বয়স : 33 লিঙ্গ : মহিলা	WNM1951201 ফটো উপলব্ধ	486 নাম : পূর্ণিমা মাহাত স্বামীর নাম: অমর মাহাত বাড়ির নং : n0039 বয়স : 30 লিঙ্গ : মহিলা	WNM1951219 ফটো উপলব্ধ
487 নাম : অমিতা মাহাত স্বামীর নাম: তপন কুমার মাহাত বাড়ির নং : n0199 বয়স : 42 লিঙ্গ : মহিলা	GPP2501757 ফটো উপলব্ধ	488 নাম : ফটিক মাহাত পিতার নাম: কৃষ্ণপদ মাহাত বাড়ির নং : n0114 বয়স : 28 লিঙ্গ : পুরুষ	WNM1951276 ফটো উপলব্ধ	489 নাম : রঞ্জিত মাহাত পিতার নাম: পীতাম্বর মাহাত বাড়ির নং : n0114 বয়স : 28 লিঙ্গ : পুরুষ	WNM1951284 ফটো উপলব্ধ
490 নাম : জয়ন্ত মাহাত পিতার নাম: গনেশ মাহাত বাড়ির নং : n0205 বয়স : 33 লিঙ্গ : পুরুষ	WNM1559962 ফটো উপলব্ধ	491 নাম : সুবা মাহাত স্বামীর নাম: শান্তিরাম মাহাত বাড়ির নং : n0039 বয়স : 63 লিঙ্গ : মহিলা	WB/35/240/378535 ফটো উপলব্ধ	492 নাম : রিতা মাহাত স্বামীর নাম: ডাক্তার মাহাত বাড়ির নং : নং182 বয়স : 26 লিঙ্গ : মহিলা	WNM2137552 ফটো উপলব্ধ
493 নাম : পৌতম মাহাত পিতার নাম: সন্তোষ মাহাত বাড়ির নং : এন0056 বয়স : 28 লিঙ্গ : পুরুষ	WNM2137677 ফটো উপলব্ধ	494 নাম : প্রতাপ মাহাত পিতার নাম: অশোক মাহাত বাড়ির নং : এন0013 বয়স : 26 লিঙ্গ : পুরুষ	WNM2137479 ফটো উপলব্ধ	495 নাম : মমতা মাহাত স্বামীর নাম: গোপাল চন্দ্র মাহাত বাড়ির নং : নং111 বয়স : 29 লিঙ্গ : মহিলা	WNM2137537 ফটো উপলব্ধ
496 নাম : সুমিত্রা মাহাত স্বামীর নাম: প্রথম মাহাত বাড়ির নং : এন0157 বয়স : 38 লিঙ্গ : মহিলা	WNM2137719 ফটো উপলব্ধ	497 নাম : বিভীষন মাহাত পিতার নাম: কার্তিক মাহাত বাড়ির নং : n0045 বয়স : 26 লিঙ্গ : পুরুষ	WNM2137438 ফটো উপলব্ধ	498 নাম : বলরাম মাহাত পিতার নাম: দেবেন্দ্রনাথ মাহাত বাড়ির নং : নং182 বয়স : 65 লিঙ্গ : পুরুষ	WNM2137560 ফটো উপলব্ধ
499 নাম : পবন মাহাত মায়ের নাম: মড়িরাম মাহাত বাড়ির নং : n0048 বয়স : 27 লিঙ্গ : পুরুষ	WNM2137412 ফটো উপলব্ধ	500 নাম : বিশ্বনাথ মাহাত মায়ের নাম: সাধু মাহাত বাড়ির নং : নং 56 বয়স : 27 লিঙ্গ : পুরুষ	WNM2581973 ফটো উপলব্ধ	501 নাম : অনিতা মাহাত স্বামীর নাম: বিশ্বজিৎ মাহাত বাড়ির নং : নং0025 বয়স : 29 লিঙ্গ : মহিলা	ZJZ1941871 ফটো উপলব্ধ
502 নাম : আশুতোষ মাহাত পিতার নাম: নকুলচন্দ্র মাহাত বাড়ির নং : n0076 বয়স : 70 লিঙ্গ : পুরুষ	WNM2600914 ফটো উপলব্ধ	503 নাম : সূতি মাহাত স্বামীর নাম: বিনয় মাহাত বাড়ির নং : এন001 বয়স : 23 লিঙ্গ : মহিলা	WNM2571404 ফটো উপলব্ধ	504 নাম : ধনু মাহাত পিতার নাম: গয়ারাম মাহাত বাড়ির নং : n0022 বয়স : 73 লিঙ্গ : পুরুষ	WB/35/240/378396 ফটো উপলব্ধ
505 নাম : শুশীলা মাহাত স্বামীর নাম: ধনু মাহাত বাড়ির নং : n0022 বয়স : 66 লিঙ্গ : মহিলা	WB/35/240/378366 ফটো উপলব্ধ	506 নাম : চিত্ত মাহাত পিতার নাম: ধনু মাহাত বাড়ির নং : n0022 বয়স : 35 লিঙ্গ : পুরুষ	WNM1657790 ফটো উপলব্ধ	507 নাম : আদিতা মাহাত পিতার নাম: ধনু মাহাত বাড়ির নং : n0022 বয়স : 33 লিঙ্গ : পুরুষ	WNM1657824 ফটো উপলব্ধ
508 নাম : রঞ্জিত মাহাত পিতার নাম: গয়ারাম মাহাত বাড়ির নং : n0022 বয়স : 54 লিঙ্গ : পুরুষ	GPP1929785 ফটো উপলব্ধ	509 নাম : ছবি মাহাত স্বামীর নাম: রঞ্জিত মাহাত বাড়ির নং : n0022 বয়স : 50 লিঙ্গ : মহিলা	WB/35/240/378553 ফটো উপলব্ধ	510 নাম : শক্তিপদ মাহাত পিতার নাম: গয়ারাম মাহাত বাড়ির নং : n0023 বয়স : 52 লিঙ্গ : পুরুষ	WB/35/240/378551 ফটো উপলব্ধ



বিধানসভা নির্বাচনক্ষেত্রের নং, নাম : 245-পাড়া
ভাগ নং, নাম : 1-চিতরা,চরপাড়া,পরামানিকপাড়া,দাসপাড়া,মাহাতোপাড়া,মাল্লিপাড়া,রজকপাড়া

511 নাম : অমর মাহাত পিতার নাম: শান্তিরাম মাহাত বাড়ির নং : n0039 বয়স : 35 লিঙ্গ : পুরুষ	WNM1776319 ফটো উপলব্ধ	512 নাম : অনিতা মাহাত স্বামীর নাম: সুচাদ মাহাত বাড়ির নং : n0039 বয়স : 32 লিঙ্গ : মহিলা	WNM1657972 ফটো উপলব্ধ	513 নাম : দয়ানন্দ মাহাত পিতার নাম: পদালোচন মাহাত বাড়ির নং : n0040 বয়স : 69 লিঙ্গ : পুরুষ	WB/35/240/378092 ফটো উপলব্ধ
514 নাম : বৃগা মাহাত স্বামীর নাম: দয়ানন্দ মাহাত বাড়ির নং : n0040 বয়স : 57 লিঙ্গ : মহিলা	WB/35/240/378377 ফটো উপলব্ধ	515 নাম : যুধিষ্ঠির মাহাত পিতার নাম: বুকলাল মাহাত বাড়ির নং : n0041 বয়স : 69 লিঙ্গ : পুরুষ	WB/35/240/378217 ফটো উপলব্ধ	516 নাম : আকালি মাহাত পিতার নাম: গিরীশ মাহাত বাড়ির নং : n0042 বয়স : 56 লিঙ্গ : পুরুষ	WB/35/240/378097 ফটো উপলব্ধ
517 নাম : রাজী মাহাত স্বামীর নাম: আকালী মাহাত বাড়ির নং : n0042 বয়স : 52 লিঙ্গ : মহিলা	WB/35/240/378231 ফটো উপলব্ধ	518 নাম : সূর্যিকান্ত মাহাত পিতার নাম: নকুল মাহাত বাড়ির নং : n0043 বয়স : 57 লিঙ্গ : পুরুষ	WB/35/240/378246 ফটো উপলব্ধ	519 নাম : সীতা মাহাত স্বামীর নাম: সূর্যিকান্ত মাহাত বাড়ির নং : n0043 বয়স : 48 লিঙ্গ : মহিলা	GPP2325884 ফটো উপলব্ধ
520 নাম : প্রবীন চন্দ্র মাহাত পিতার নাম: গন্তীর মাহাত বাড়ির নং : n0016 বয়স : 41 লিঙ্গ : পুরুষ	GPP2714186 ফটো উপলব্ধ	#2 521 নাম : প্রতিমা মাহাত স্বামীর নাম: প্রবীন চন্দ্র মাহাত বাড়ির নং : n0016 বয়স : 39 লিঙ্গ : মহিলা	GPP2714194 ফটো উপলব্ধ	522 নাম : ধীরেন মাহাত পিতার নাম: অপিন্দ মাহাত বাড়ির নং : n0019 বয়স : 56 লিঙ্গ : পুরুষ	WB/35/240/378025 ফটো উপলব্ধ
523 নাম : সতু মাহাত স্বামীর নাম: ধীরেন মাহাত বাড়ির নং : n0019 বয়স : 51 লিঙ্গ : মহিলা	GPP1326644 ফটো উপলব্ধ	524 নাম : ভগীরথ মাহাত পিতার নাম: ধীরেন মাহাত বাড়ির নং : n0019 বয়স : 34 লিঙ্গ : পুরুষ	WNM1461920 ফটো উপলব্ধ	525 নাম : পদ্মাবতী মাহাত স্বামীর নাম: ভগীরথ মাহাত বাড়ির নং : n0019 বয়স : 37 লিঙ্গ : মহিলা	WNM1776285 ফটো উপলব্ধ
526 নাম : জীবন মাহাত পিতার নাম: ধীরেন মাহাত বাড়ির নং : n0019 বয়স : 29 লিঙ্গ : পুরুষ	WNM1867522 ফটো উপলব্ধ	527 নাম : ভ্রমলা বাউরী স্বামীর নাম: বক্রেশ্বর বাউরী বাড়ির নং : n0105 বয়স : 51 লিঙ্গ : মহিলা	WB/35/240/378103 ফটো উপলব্ধ	528 নাম : বক্রেশ্বর বাউরী পিতার নাম: মোহন বাউরী বাড়ির নং : n0105 বয়স : 55 লিঙ্গ : পুরুষ	WB/35/240/378234 ফটো উপলব্ধ
529 নাম : কাজলা মাহাত স্বামীর নাম: কার্তিক মাহাত বাড়ির নং : n0045 বয়স : 50 লিঙ্গ : মহিলা	WB/35/240/378520 ফটো উপলব্ধ	530 নাম : কার্তিক মাহাত পিতার নাম: জিতু মাহাত বাড়ির নং : n0045 বয়স : 58 লিঙ্গ : পুরুষ	WB/35/240/378505 ফটো উপলব্ধ	531 নাম : রসনা মাহাত স্বামীর নাম: জিতু মাহাত বাড়ির নং : n0045 বয়স : 76 লিঙ্গ : মহিলা	WB/35/240/378277 ফটো উপলব্ধ
532 নাম : শকুন্তলা মাহাত স্বামীর নাম: দীপক মাহাত বাড়ির নং : n0044 বয়স : 47 লিঙ্গ : মহিলা	GPP2325744 ফটো উপলব্ধ	533 নাম : দীপক মাহাত পিতার নাম: সতীশ মাহাত বাড়ির নং : n0044 বয়স : 49 লিঙ্গ : পুরুষ	WB/35/240/378004 ফটো উপলব্ধ	534 নাম : দিলীপ মাহাত পিতার নাম: সতীশ মাহাত বাড়ির নং : n0044 বয়স : 37 লিঙ্গ : পুরুষ	GPP2769750 ফটো উপলব্ধ
535 নাম : হীরালাল মাহাত পিতার নাম: গুহীরাম মাহাত বাড়ির নং : n0110 বয়স : 77 লিঙ্গ : পুরুষ	GPP1328863 ফটো উপলব্ধ	536 নাম : পৌরাজ মাহাত পিতার নাম: হীরালাল মাহাত বাড়ির নং : n0110 বয়স : 46 লিঙ্গ : পুরুষ	GPP1929827 ফটো উপলব্ধ	537 নাম : পুষ্প মাহাত স্বামীর নাম: পৌরাজ মাহাত বাড়ির নং : n0110 বয়স : 32 লিঙ্গ : মহিলা	WNM1776327 ফটো উপলব্ধ
538 নাম : সুরেন্দ্রনাথ মাহাত পিতার নাম: হীরালাল মাহাত বাড়ির নং : n0110 বয়স : 37 লিঙ্গ : পুরুষ	GPP2714350 ফটো উপলব্ধ	539 নাম : বিকাশ মাহাত পিতার নাম: হীরালাল মাহাত বাড়ির নং : n0110 বয়স : 32 লিঙ্গ : পুরুষ	WNM1658087 ফটো উপলব্ধ	540 নাম : কবিতা মাহাত স্বামীর নাম: মগারাম মাহাত বাড়ির নং : n0111 বয়স : 71 লিঙ্গ : মহিলা	WB/35/240/378467 ফটো উপলব্ধ



বিধানসভা নির্বাচনকেন্দ্রের নং, নাম : 245-পাড়া
ভাগ নং, নাম : 1-চিতরা,চরপাড়া,পরামানিকপাড়া,দাসপাড়া,মাহাতোপাড়া,মাল্লিপাড়া,রজকপাড়া

541	GPP2326106	নাম : গোপাল চন্দ্র মাহাত পিতার নাম: মাগারাম মাহাত বাড়ির নং : n0111 বয়স : 45 লিঙ্গ : পুরুষ	ফটো উপলব্ধ	542	WNM1657865	নাম : অম্বুজ মাহাত পিতার নাম: মাগারাম মাহাত বাড়ির নং : n0111 বয়স : 37 লিঙ্গ : পুরুষ	ফটো উপলব্ধ	543	WNM1867498	নাম : কমলা মাহাত স্বামীর নাম: অম্বুজ মাহাত বাড়ির নং : n0111 বয়স : 37 লিঙ্গ : মহিলা	ফটো উপলব্ধ
544	WNM1658061	নাম : দীপক মাহাত পিতার নাম: মাগারাম মাহাত বাড়ির নং : n0111 বয়স : 32 লিঙ্গ : পুরুষ	ফটো উপলব্ধ	545	WB/35/240/378492	নাম : লক্ষীরাম মাহাত পিতার নাম: রামচন্দ্র মাহাত বাড়ির নং : n0112 বয়স : 73 লিঙ্গ : পুরুষ	ফটো উপলব্ধ	546	WB/35/240/378469	নাম : পঞ্চি মাহাত স্বামীর নাম: লক্ষীরাম মাহাত বাড়ির নং : n0112 বয়স : 61 লিঙ্গ : মহিলা	ফটো উপলব্ধ
547	WNM1657949	নাম : সঞ্জয় মাহাত পিতার নাম: লক্ষীরাম মাহাত বাড়ির নং : n0112 বয়স : 32 লিঙ্গ : পুরুষ	ফটো উপলব্ধ	548	WB/35/240/378468	নাম : মিলনী মাহাত স্বামীর নাম: দীপক মাহাত বাড়ির নং : n0113 বয়স : 55 লিঙ্গ : মহিলা	ফটো উপলব্ধ	549	WB/35/240/378185	নাম : যশোদা মাহাত স্বামীর নাম: লক্ষীরাম মাহাত বাড়ির নং : n0114 বয়স : 83 লিঙ্গ : মহিলা	ফটো উপলব্ধ
550	WB/35/240/378187	নাম : টেডু মাহাত স্বামীর নাম: পীতাম্বর মাহাত বাড়ির নং : n0114 বয়স : 55 লিঙ্গ : মহিলা	ফটো উপলব্ধ	551	WNM1867456	নাম : ভীম মাহাত পিতার নাম: পীতাম্বর মাহাত বাড়ির নং : n0114 বয়স : 30 লিঙ্গ : পুরুষ	ফটো উপলব্ধ	552	WB/35/240/378543	নাম : কৃষ্ণপদ মাহাত পিতার নাম: লালমোহন মাহাত বাড়ির নং : n0114 বয়স : 54 লিঙ্গ : পুরুষ	ফটো উপলব্ধ
553	WB/35/240/378537	নাম : জানকী মাহাত স্বামীর নাম: কৃষ্ণপদ মাহাত বাড়ির নং : n0114 বয়স : 50 লিঙ্গ : মহিলা	ফটো উপলব্ধ	554	WNM1776087	নাম : অর্জুন মাহাত পিতার নাম: কৃষ্ণপদ মাহাত বাড়ির নং : n0114 বয়স : 30 লিঙ্গ : পুরুষ	ফটো উপলব্ধ	555	WNM2623064	নাম : সৃষ্টিধর মাহাত পিতার নাম: পার্বতী মাহাত বাড়ির নং : n0141 বয়স : 72 লিঙ্গ : মহিলা	ফটো উপলব্ধ
556	WNM1657899	নাম : ত্রিলোচন মাহাত পিতার নাম: সৃষ্টিধর মাহাত বাড়ির নং : n0141 বয়স : 39 লিঙ্গ : পুরুষ	ফটো উপলব্ধ	557	GPP2714293	নাম : সঞ্জয় কুমার মাহাত পিতার নাম: শ্রীপতি মাহাত বাড়ির নং : n0062 বয়স : 41 লিঙ্গ : পুরুষ	ফটো উপলব্ধ	558	GPP2714301	নাম : জানকী মাহাত স্বামীর নাম: সঞ্জয় কুমার মাহাত বাড়ির নং : n0062 বয়স : 38 লিঙ্গ : মহিলা	ফটো উপলব্ধ
559	WB/35/240/378337	নাম : রথি মাহাত স্বামীর নাম: শ্রীকান্ত মাহাত বাড়ির নং : n0063 বয়স : 70 লিঙ্গ : মহিলা	ফটো উপলব্ধ	560	GPP2714277	নাম : ঘনশ্যাম মাহাত পিতার নাম: শ্রীকান্ত মাহাত বাড়ির নং : n0063 বয়স : 40 লিঙ্গ : পুরুষ	ফটো উপলব্ধ	561	GPP2714285	নাম : বুলু মাহাত স্বামীর নাম: ঘনশ্যাম মাহাত বাড়ির নং : n0063 বয়স : 38 লিঙ্গ : মহিলা	ফটো উপলব্ধ
562	WB/35/240/378349	নাম : লক্ষন মাহাত পিতার নাম: ফাগু মাহাত বাড়ির নং : n0064 বয়স : 71 লিঙ্গ : পুরুষ	ফটো উপলব্ধ	563	GPP1930049	নাম : মমতা মাহাত স্বামীর নাম: লক্ষণচন্দ্র মাহাত বাড়ির নং : n0064 বয়স : 43 লিঙ্গ : মহিলা	ফটো উপলব্ধ	564	WNM1867464	নাম : দেবেন মাহাত পিতার নাম: বীরু মাহাত বাড়ির নং : n0066 বয়স : 31 লিঙ্গ : পুরুষ	ফটো উপলব্ধ
565	WNM1461995	নাম : মনজুরা মাহাত স্বামীর নাম: বৃধ মাহাত বাড়ির নং : n0067 বয়স : 59 লিঙ্গ : মহিলা	ফটো উপলব্ধ	566	WNM1462001	নাম : দুখন মাহাত পিতার নাম: বৃধ মাহাত বাড়ির নং : n0067 বয়স : 38 লিঙ্গ : পুরুষ	ফটো উপলব্ধ	567	WNM1867340	নাম : কর্পূরা মাহাত স্বামীর নাম: দুখন মাহাত বাড়ির নং : n0067 বয়স : 33 লিঙ্গ : মহিলা	ফটো উপলব্ধ
568	GPP1929710	নাম : কপিলদেব মাহাত পিতার নাম: নন্দলাল মাহাত বাড়ির নং : n0057 বয়স : 49 লিঙ্গ : পুরুষ	ফটো উপলব্ধ	569	GPP1327691	নাম : গনেশ মাহাত পিতার নাম: গঙ্গাধর মাহাত বাড়ির নং : n0058 বয়স : 62 লিঙ্গ : পুরুষ	ফটো উপলব্ধ	570	WB/35/240/378488	নাম : মুক্তিকা মাহাত স্বামীর নাম: গনেশ মাহাত বাড়ির নং : n0058 বয়স : 48 লিঙ্গ : মহিলা	ফটো উপলব্ধ



571	GPP1929769	ফটো উপলব্ধ	572	GPP2325520	ফটো উপলব্ধ	573	GPP2325538	ফটো উপলব্ধ
নাম : মল্লিকা মাহাত স্বামীর নাম: মনেশ মাহাত বাড়ির নং : n0058 বয়স : 43 লিঙ্গ : মহিলা			নাম : শুকদেব মাহাত পিতার নাম: গঙ্গাধর মাহাত বাড়ির নং : n0058 বয়স : 45 লিঙ্গ : পুরুষ			নাম : কম্পনা মাহাত স্বামীর নাম: শুকদেব মাহাত বাড়ির নং : n0058 বয়স : 42 লিঙ্গ : মহিলা		
574	WNM2521664	ফটো উপলব্ধ	575	WB/35/240/375194	ফটো উপলব্ধ	576	WNM1559921	ফটো উপলব্ধ
নাম : নাগর মাহাত পিতার নাম: বাবুলাল মাহাত বাড়ির নং : n0003 বয়স : 70 লিঙ্গ : পুরুষ			নাম : শান্তি মাহাত স্বামীর নাম: নাগর মাহাত বাড়ির নং : n0003 বয়স : 50 লিঙ্গ : মহিলা			নাম : সরস্বতী মাহাত স্বামীর নাম: চিত্তরঞ্জন মাহাত বাড়ির নং : n0004 বয়স : 36 লিঙ্গ : মহিলা		
#2 577	GPP1326420	ফটো উপলব্ধ	578	WB/35/240/378414	ফটো উপলব্ধ	579	WB/35/240/378424	ফটো উপলব্ধ
নাম : গোলাপী মাহাত স্বামীর নাম: মনেশ কুমার মাহাত বাড়ির নং : n0013 বয়স : 46 লিঙ্গ : মহিলা			নাম : ধনঞ্জয় মাহাত পিতার নাম: লম্বোদর মাহাত বাড়ির নং : n0014 বয়স : 74 লিঙ্গ : পুরুষ			নাম : মনিবালা মাহাত স্বামীর নাম: ধনঞ্জয় মাহাত বাড়ির নং : n0014 বয়স : 69 লিঙ্গ : মহিলা		
580	GPP0622027	ফটো উপলব্ধ	581	WB/35/240/378427	ফটো উপলব্ধ	582	WB/35/240/378518	ফটো উপলব্ধ
নাম : সন্তোষ মাহাত পিতার নাম: মনিলাল মাহাত বাড়ির নং : n0014 বয়স : 58 লিঙ্গ : পুরুষ			নাম : সুগা মাহাত স্বামীর নাম: সন্তোষ মাহাত বাড়ির নং : n0014 বয়স : 50 লিঙ্গ : মহিলা			নাম : শ্রীমতি মাহাত স্বামীর নাম: ভৈরব মাহাত বাড়ির নং : n0181 বয়স : 49 লিঙ্গ : মহিলা		
583	WB/35/240/378516	ফটো উপলব্ধ	584	WB/35/240/378383	ফটো উপলব্ধ	585	WB/35/240/378478	ফটো উপলব্ধ
নাম : ছবি মাহাত স্বামীর নাম: ভাগবত মাহাত বাড়ির নং : n0181 বয়স : 50 লিঙ্গ : মহিলা			নাম : মেনকা মাহাত স্বামীর নাম: দেবেন্দ্রনাথ মাহাত বাড়ির নং : n0182 বয়স : 88 লিঙ্গ : মহিলা			নাম : পানু মাহাত স্বামীর নাম: গনেশ মাহাত বাড়ির নং : n0182 বয়স : 47 লিঙ্গ : মহিলা		
586	WNM1776129	ফটো উপলব্ধ	587	WB/35/240/378351	ফটো উপলব্ধ	588	WB/35/240/378191	ফটো উপলব্ধ
নাম : ডাক্তার মাহাত পিতার নাম: গনেশ মাহাত বাড়ির নং : n0182 বয়স : 30 লিঙ্গ : পুরুষ			নাম : গুরুপদ মাহাত পিতার নাম: দেবেন্দ্রনাথ মাহাত বাড়ির নং : n0182 বয়স : 54 লিঙ্গ : পুরুষ			নাম : গোকুল মাহাত পিতার নাম: দেবেন্দ্রনাথ মাহাত বাড়ির নং : n0182 বয়স : 50 লিঙ্গ : পুরুষ		
589	WB/35/240/378198	ফটো উপলব্ধ	590	WB/35/240/378482	ফটো উপলব্ধ	591	WB/35/240/378062	ফটো উপলব্ধ
নাম : কীর্তন মাহাত পিতার নাম: পার্বতী মাহাত বাড়ির নং : n0143 বয়স : 64 লিঙ্গ : পুরুষ			নাম : কাগজী মাহাত স্বামীর নাম: কীর্তন মাহাত বাড়ির নং : n0143 বয়স : 56 লিঙ্গ : মহিলা			নাম : দুর্গাচরন মাহাত পিতার নাম: পার্বতী মাহাত বাড়ির নং : n0144 বয়স : 57 লিঙ্গ : পুরুষ		
592	WB/35/240/378204	ফটো উপলব্ধ	593	WB/35/240/378157	ফটো উপলব্ধ	594	WB/35/240/378267	ফটো উপলব্ধ
নাম : শিবানী মাহাত স্বামীর নাম: দুর্গাচরন মাহাত বাড়ির নং : n0144 বয়স : 50 লিঙ্গ : মহিলা			নাম : শক্তিপদ মাহাত পিতার নাম: পশুপতি মাহাত বাড়ির নং : n0146 বয়স : 64 লিঙ্গ : পুরুষ			নাম : শিখা মাহাত স্বামীর নাম: শক্তিপদ মাহাত বাড়ির নং : n0146 বয়স : 57 লিঙ্গ : মহিলা		
595	WNM1559756	ফটো উপলব্ধ	596	WNM1867480	ফটো উপলব্ধ	597	WB/35/240/378405	ফটো উপলব্ধ
নাম : নিত্যানন্দ মাহাত পিতার নাম: শক্তিপদ মাহাত বাড়ির নং : n0146 বয়স : 32 লিঙ্গ : পুরুষ			নাম : ছায়া মাহাত স্বামীর নাম: জগদীশ মাহাত বাড়ির নং : n0085 বয়স : 34 লিঙ্গ : মহিলা			নাম : চন্দ্রীকাজ মাহাত পিতার নাম: অঘু মাহাত বাড়ির নং : n0086 বয়স : 76 লিঙ্গ : পুরুষ		
598	GPP2611309	ফটো উপলব্ধ	599	GPP1327865	ফটো উপলব্ধ	600	WNM1559996	ফটো উপলব্ধ
নাম : তুলু মাহাত স্বামীর নাম: চন্দ্রীকাজ মাহাত বাড়ির নং : n0086 বয়স : 71 লিঙ্গ : মহিলা			নাম : ভূদেব মাহাত পিতার নাম: চণ্ডীরাম মাহাত বাড়ির নং : n0086 বয়স : 51 লিঙ্গ : পুরুষ			নাম : ময়না মাহাত স্বামীর নাম: ভূদেব মাহাত বাড়ির নং : n0086 বয়স : 38 লিঙ্গ : মহিলা		



বিধানসভা নির্বাচনক্ষেত্রের নং, নাম : 245-পাড়া
ভাগ নং, নাম : 1-চিতরা,চরপাড়া,পরামানিকপাড়া,দাসপাড়া,মাহাতোপাড়া,মাঝিপাড়া,রজকপাড়া

601 নাম : অবিনাশ মাহাত পিতার নাম: চণ্ডীরাম মাহাত বাড়ির নং : n0086 বয়স : 47 লিঙ্গ : পুরুষ	GPP1929470 ফটো উপলব্ধ	602 নাম : নুনরাম মাহাত পিতার নাম: মদন মাহাত বাড়ির নং : n0086 বয়স : 47 লিঙ্গ : পুরুষ	GPP2324903 ফটো উপলব্ধ	603 নাম : বীজলা মাহাত স্বামীর নাম: নুনরাম মাহাত বাড়ির নং : n0086 বয়স : 43 লিঙ্গ : মহিলা	GPP2324911 ফটো উপলব্ধ
604 নাম : সমলা মাহাত স্বামীর নাম: লালমহোন মাহাত বাড়ির নং : n0086 বয়স : 45 লিঙ্গ : মহিলা	GPP2324929 ফটো উপলব্ধ	605 নাম : পুষ্পরানী মাহাত স্বামীর নাম: কপিলদেব মাহাত বাড়ির নং : n0086 বয়স : 43 লিঙ্গ : মহিলা	GPP2324937 ফটো উপলব্ধ	606 নাম : বালু মাহাত স্বামীর নাম: গুরুপদ মাহাত বাড়ির নং : n0086 বয়স : 41 লিঙ্গ : মহিলা	GPP2324960 ফটো উপলব্ধ
607 নাম : নিয়তী মাহাত পিতার নাম: শত্রুঘ্ন মাহাত বাড়ির নং : n0086 বয়স : 41 লিঙ্গ : মহিলা	WNM1462027 ফটো উপলব্ধ	608 নাম : ববিতা মাহাত স্বামীর নাম: স্বপন মাহাত বাড়ির নং : n0086 বয়স : 41 লিঙ্গ : মহিলা	GPP2324986 ফটো উপলব্ধ	609 নাম : ছনর মাহাত স্বামীর নাম: শক্তিপদ মাহাত বাড়ির নং : n0211 বয়স : 45 লিঙ্গ : মহিলা	GPP2501740 ফটো উপলব্ধ
610 নাম : পুষ্পলতা মাহাত স্বামীর নাম: রাজর্ষি মাহাত বাড়ির নং : n0212 বয়স : 34 লিঙ্গ : মহিলা	WNM1559871 ফটো উপলব্ধ	611 নাম : কল্যাণী মাহাত স্বামীর নাম: দিলীপ মাহাত বাড়ির নং : n0214 বয়স : 36 লিঙ্গ : মহিলা	WNM1867373 ফটো উপলব্ধ	612 নাম : পার্শ্ব সারথী মাহাত পিতার নাম: সন্তোষ মাহাত বাড়ির নং : n0215 বয়স : 31 লিঙ্গ : পুরুষ	WNM1776186 ফটো উপলব্ধ
613 নাম : পবন মাহাত পিতার নাম: আনন্দ মাহাত বাড়ির নং : n0081 বয়স : 52 লিঙ্গ : পুরুষ	WB/35/240/378124 ফটো উপলব্ধ	614 নাম : শশধর মাহাত পিতার নাম: মনিলাল মাহাত বাড়ির নং : n0014 বয়স : 51 লিঙ্গ : পুরুষ	WNM1657816 ফটো উপলব্ধ	615 নাম : লতিকা মাহাত স্বামীর নাম: শ্রীপতি মাহাত বাড়ির নং : n0062 বয়স : 66 লিঙ্গ : মহিলা	WB/35/240/378330 ফটো উপলব্ধ
616 নাম : আদিত্য কুমার মাহাত পিতার নাম: বুদ্ধ মাহাত বাড়ির নং : n0067 বয়স : 30 লিঙ্গ : পুরুষ	WNM1776301 ফটো উপলব্ধ	617 নাম : সন্তোষ কুমার মাহাত পিতার নাম: সৃষ্টিধর মাহাত বাড়ির নং : n0141 বয়স : 31 লিঙ্গ : পুরুষ	WNM1776335 ফটো উপলব্ধ	618 নাম : রবি মাহাত পিতার নাম: পার্বতী মাহাত বাড়ির নং : n0142 বয়স : 66 লিঙ্গ : পুরুষ	WB/35/240/378431 ফটো উপলব্ধ
619 নাম : দুলালী মাহাত স্বামীর নাম: রবি মাহাত বাড়ির নং : n0142 বয়স : 57 লিঙ্গ : মহিলা	WB/35/240/378471 ফটো উপলব্ধ	620 নাম : নীলমনি মাহাত স্বামীর নাম: গোকুল মাহাত বাড়ির নং : n0182 বয়স : 38 লিঙ্গ : মহিলা	GPP2501708 ফটো উপলব্ধ	621 নাম : কম্পনা মাহাত স্বামীর নাম: বলরাম মাহাত বাড়ির নং : n0182 বয়স : 63 লিঙ্গ : মহিলা	WB/35/240/378476 ফটো উপলব্ধ
622 নাম : স্বপন মাহাত পিতার নাম: বলরাম মাহাত বাড়ির নং : n0182 বয়স : 30 লিঙ্গ : পুরুষ	WNM1776061 ফটো উপলব্ধ	623 নাম : তপন কুমার মাহাত পিতার নাম: শ্রীপতি মাহাত বাড়ির নং : n0199 বয়স : 47 লিঙ্গ : পুরুষ	GPP1930106 ফটো উপলব্ধ	624 নাম : জ্যোৎস্না মাহাত স্বামীর নাম: সাগর মাহাত বাড়ির নং : n0200 বয়স : 79 লিঙ্গ : মহিলা	WB/35/240/378515 ফটো উপলব্ধ
625 নাম : বর্ষা মাহাত স্বামীর নাম: অজিত কুমার মাহাত বাড়ির নং : n0201 বয়স : 30 লিঙ্গ : মহিলা	WNM1776103 ফটো উপলব্ধ	626 নাম : সন্ধ্যা মাহাত স্বামীর নাম: নীলকন্ঠ মাহাত বাড়ির নং : n0202 বয়স : 36 লিঙ্গ : মহিলা	GPP2769834 ফটো উপলব্ধ	627 নাম : প্রদীপ মাহাত পিতার নাম: মন্টু মাহাত বাড়ির নং : n0206 বয়স : 32 লিঙ্গ : পুরুষ	WNM1559970 ফটো উপলব্ধ
628 নাম : আদিত্য মাহাত পিতার নাম: মধুসূদন মাহাত বাড়ির নং : n0210 বয়স : 37 লিঙ্গ : পুরুষ	WNM1560168 ফটো উপলব্ধ	629 নাম : সন্তোষ মাহাত পিতার নাম: হরু মাহাত বাড়ির নং : n0056 বয়স : 59 লিঙ্গ : পুরুষ	WB/35/240/378113 ফটো উপলব্ধ	630 নাম : প্রেমলা মাহাত স্বামীর নাম: সন্তোষ মাহাত বাড়ির নং : n0056 বয়স : 53 লিঙ্গ : মহিলা	WB/35/240/378301 ফটো উপলব্ধ



বিধানসভা নির্বাচনকেন্দ্রের নং, নাম : 245-পাড়া
ভাগ নং, নাম : 1-চিতরা,চরপাড়া,পরামানিকপাড়া,দাসপাড়া,মাহাতোপাড়া,মাঝিপাড়া,রজকপাড়া

631	GPP2325736	নাম : ডাক্তার মাহাত পিতার নাম: সন্তোষ মাহাত বাড়ির নং : n0056 বয়স : 44 লিঙ্গ : পুরুষ	ফটো উপলব্ধ	632	WNM0730911	নাম : জিতেন মাহাত পিতার নাম: সন্তোষ মাহাত বাড়ির নং : n0056 বয়স : 38 লিঙ্গ : পুরুষ	ফটো উপলব্ধ	633	WNM1776202	নাম : আষাড়ী মাহাত পিতার নাম: সন্তোষ মাহাত বাড়ির নং : n0056 বয়স : 33 লিঙ্গ : পুরুষ	ফটো উপলব্ধ
634	WB/35/240/378299	নাম : কল্যাণী মাহাত স্বামীর নাম: ভীমচরন মাহাত বাড়ির নং : n0080 বয়স : 49 লিঙ্গ : মহিলা	ফটো উপলব্ধ	635	WNM1867381	নাম : দিলীপ মাহাত পিতার নাম: ভীম মাহাত বাড়ির নং : n0080 বয়স : 30 লিঙ্গ : পুরুষ	ফটো উপলব্ধ	636	WB/35/240/378316	নাম : স্বপন মাহাত পিতার নাম: আনন্দ মাহাত বাড়ির নং : n0081 বয়স : 52 লিঙ্গ : পুরুষ	ফটো উপলব্ধ
637	WNM1776269	নাম : তুষ্ট মাহাত স্বামীর নাম: স্বপন মাহাত বাড়ির নং : n0081 বয়স : 36 লিঙ্গ : মহিলা	ফটো উপলব্ধ	638	GPP1326412	নাম : চিত্তামনি মাহাত স্বামীর নাম: পবন মাঝি বাড়ির নং : n0081 বয়স : 52 লিঙ্গ : মহিলা	ফটো উপলব্ধ	639	WB/35/240/378210	নাম : নিয়তী মাহাত স্বামীর নাম: বৃন্দাবন মাহাত বাড়ির নং : n0082 বয়স : 69 লিঙ্গ : মহিলা	ফটো উপলব্ধ
640	GPP1328558	নাম : নিমাই মাহাত পিতার নাম: বৃন্দাবন মাহাত বাড়ির নং : n0082 বয়স : 53 লিঙ্গ : পুরুষ	ফটো উপলব্ধ	641	WNM1867472	নাম : সবিতা মাহাত স্বামীর নাম: নিমাই মাহাত বাড়ির নং : n0082 বয়স : 34 লিঙ্গ : মহিলা	ফটো উপলব্ধ	642	GPP2769776	নাম : নীলকণ্ঠ মাহাত পিতার নাম: বৃন্দাবন মাহাত বাড়ির নং : n0082 বয়স : 37 লিঙ্গ : পুরুষ	ফটো উপলব্ধ
643	WB/35/240/378228	নাম : তিলকা মাহাত স্বামীর নাম: অমল্য মাহাত বাড়ির নং : n0083 বয়স : 70 লিঙ্গ : মহিলা	ফটো উপলব্ধ	644	GPP2769719	নাম : বানেশ্বর মাহাত পিতার নাম: অমল্য মাহাত বাড়ির নং : n0083 বয়স : 36 লিঙ্গ : পুরুষ	ফটো উপলব্ধ	645	WNM1776244	নাম : বিনা মাহাত স্বামীর নাম: বানেশ্বর মাহাত বাড়ির নং : n0083 বয়স : 38 লিঙ্গ : মহিলা	ফটো উপলব্ধ
646	WB/35/240/378026	নাম : জগন্নাথ মাহাত পিতার নাম: নিরঞ্জন মাহাত বাড়ির নং : n0084 বয়স : 61 লিঙ্গ : পুরুষ	ফটো উপলব্ধ	647	WB/35/240/378214	নাম : আদরী মাহাত স্বামীর নাম: জগন্নাথ মাহাত বাড়ির নং : n0084 বয়স : 55 লিঙ্গ : মহিলা	ফটো উপলব্ধ	648	WNM1776145	নাম : পার্থ মাহাত পিতার নাম: জগন্নাথ মাহাত বাড়ির নং : n0084 বয়স : 31 লিঙ্গ : পুরুষ	ফটো উপলব্ধ
649	WB/35/240/378075	নাম : মগন মাহাত পিতার নাম: নিরঞ্জন মাহাত বাড়ির নং : n0084 বয়স : 59 লিঙ্গ : পুরুষ	ফটো উপলব্ধ	650	GPP2325256	নাম : কুন্তি মাহাত স্বামীর নাম: মগন মাহাত বাড়ির নং : n0084 বয়স : 53 লিঙ্গ : মহিলা	ফটো উপলব্ধ	651	WB/35/240/378032	নাম : মড়িরাম মাহাত পিতার নাম: নিরঞ্জন মাহাত বাড়ির নং : n0084 বয়স : 51 লিঙ্গ : পুরুষ	ফটো উপলব্ধ
652	GPP1929629	নাম : পূর্ণিমা মাহাত স্বামীর নাম: উখান মাহাত বাড়ির নং : n0085 বয়স : 48 লিঙ্গ : মহিলা	ফটো উপলব্ধ	653	GPP2501542	নাম : জগদীশ মাহাত পিতার নাম: বলাই মাহাত বাড়ির নং : n0085 বয়স : 38 লিঙ্গ : পুরুষ	ফটো উপলব্ধ	654	GPP1281039	নাম : প্রবোধ কুমার মাহাত পিতার নাম: ঠাকুরদাস মাহাত বাড়ির নং : n0156 বয়স : 48 লিঙ্গ : পুরুষ	ফটো উপলব্ধ
655	GPP2501633	নাম : ফনিভূষণ মাহাত পিতার নাম: যুধিষ্ঠির মাহাত বাড়ির নং : n0218 বয়স : 43 লিঙ্গ : পুরুষ	ফটো উপলব্ধ	656	WNM1461904	নাম : মেনকা মাহাত স্বামীর নাম: শশধর মাহাত বাড়ির নং : n0014 বয়স : 35 লিঙ্গ : মহিলা	ফটো উপলব্ধ	657	GPP1329044	নাম : প্রদীপ মাহাত পিতার নাম: ধনঞ্জয় মাহাত বাড়ির নং : n0014 বয়স : 45 লিঙ্গ : পুরুষ	ফটো উপলব্ধ
658	WB/35/240/378347	নাম : চম্পা মাহাত স্বামীর নাম: দক্ষিন মাহাত বাড়ির নং : n0015 বয়স : 67 লিঙ্গ : মহিলা	ফটো উপলব্ধ	659	GPP1929876	নাম : চায়না মাহাত স্বামীর নাম: সাহেবরাম মাহাত বাড়ির নং : n0015 বয়স : 48 লিঙ্গ : মহিলা	ফটো উপলব্ধ	660	WB/35/240/378269	নাম : বিমল মাহাত পিতার নাম: দক্ষিন মাহাত বাড়ির নং : n0015 বয়স : 50 লিঙ্গ : পুরুষ	ফটো উপলব্ধ



বিধানসভা নির্বাচনক্ষেত্রের নং, নাম : 245-পাড়া
ভাগ নং, নাম : 1-চিতরা,চরপাড়া,পরামানিকপাড়া,দাসপাড়া,মাহাতোপাড়া,মাঝিপাড়া,রজকপাড়া

661 নাম : তুষ্ট মাহাত স্বামীর নাম: বিমল কুমার মাহাত বাড়ির নং : n0015 বয়স : 44 লিঙ্গ : মহিলা	GPP2714178 ফটো উপলব্ধ	662 নাম : নুনীবালা মাহাত স্বামীর নাম: মডি়রাম মাহাত বাড়ির নং : n0084 বয়স : 51 লিঙ্গ : মহিলা	GPP2325264 ফটো উপলব্ধ	663 নাম : মসুরা মাহাত স্বামীর নাম: বংশী মাহাত বাড়ির নং : n0085 বয়স : 76 লিঙ্গ : মহিলা	WB/35/240/378211 ফটো উপলব্ধ
664 নাম : উত্থান মাহাত পিতার নাম: বংশী মাহাত বাড়ির নং : n0085 বয়স : 60 লিঙ্গ : পুরুষ	WB/35/240/378111 ফটো উপলব্ধ	665 নাম : গুমন মাহাত পিতার নাম: জিতু মাহাত বাড়ির নং : n0045 বয়স : 41 লিঙ্গ : পুরুষ	GPP2714145 ফটো উপলব্ধ	666 নাম : পসনা মাহাত স্বামীর নাম: গুমন মাহাত বাড়ির নং : n0045 বয়স : 37 লিঙ্গ : মহিলা	GPP2714152 ফটো উপলব্ধ
667 নাম : মডি়রাম মাহাত পিতার নাম: ভুশন মাহাত বাড়ির নং : n0048 বয়স : 72 লিঙ্গ : পুরুষ	WB/35/240/378091 ফটো উপলব্ধ	668 নাম : বেলা মাহাত স্বামীর নাম: মডি়রাম মাহাত বাড়ির নং : n0048 বয়স : 71 লিঙ্গ : মহিলা	WB/35/240/378380 ফটো উপলব্ধ	669 নাম : রেনুকা মাহাত স্বামীর নাম: মডি়রাম মাহাত বাড়ির নং : n0048 বয়স : 56 লিঙ্গ : মহিলা	GPP2326064 ফটো উপলব্ধ
670 নাম : মনু মাহাত পিতার নাম: দ্বিজপদ মাহাত বাড়ির নং : n0049 বয়স : 67 লিঙ্গ : পুরুষ	WB/35/240/378260 ফটো উপলব্ধ	671 নাম : রাজীব মাহাত পিতার নাম: মনু মাহাত বাড়ির নং : n0049 বয়স : 44 লিঙ্গ : পুরুষ	GPP1929900 ফটো উপলব্ধ	672 নাম : ভীম মাহাত পিতার নাম: দ্বিজপদ মাহাত বাড়ির নং : n0049 বয়স : 62 লিঙ্গ : পুরুষ	WB/35/240/378514 ফটো উপলব্ধ
673 নাম : সীতা মাহাত স্বামীর নাম: ভীম মাহাত বাড়ির নং : n0049 বয়স : 56 লিঙ্গ : মহিলা	WB/35/240/378466 ফটো উপলব্ধ	674 নাম : বিশ্বজিৎ মাহাত পিতার নাম: ভীম মাহাত বাড়ির নং : n0049 বয়স : 35 লিঙ্গ : পুরুষ	WNM1461953 ফটো উপলব্ধ	675 নাম : বিরিঞ্চি মাহাত পিতার নাম: দ্বিজপদ মাহাত বাড়ির নং : n0049 বয়স : 53 লিঙ্গ : পুরুষ	WB/35/240/378223 ফটো উপলব্ধ
676 নাম : গীতাবালা মাহাত স্বামীর নাম: বিরিঞ্চি মাহাত বাড়ির নং : n0049 বয়স : 45 লিঙ্গ : মহিলা	GPP2325769 ফটো উপলব্ধ	677 নাম : প্রতিমা মাহাত স্বামীর নাম: রাজীব কুমার মাহাত বাড়ির নং : n0049 বয়স : 39 লিঙ্গ : মহিলা	GPP2501658 ফটো উপলব্ধ	678 নাম : শ্যামল মাহাত পিতার নাম: মনু প্রসাদ মাহাত বাড়ির নং : n0049 বয়স : 38 লিঙ্গ : পুরুষ	GPP2769768 ফটো উপলব্ধ
679 নাম : জিলাপী মাহাত স্বামীর নাম: মনু মাহাত বাড়ির নং : n0049 বয়স : 60 লিঙ্গ : মহিলা	WNM2275394 ফটো উপলব্ধ	680 নাম : সবিতা মাহাত স্বামীর নাম: শ্যামল মাহাত বাড়ির নং : n0049 বয়স : 34 লিঙ্গ : মহিলা	WNM1461961 ফটো উপলব্ধ	681 নাম : ফুল কুমারী মাহাত স্বামীর নাম: খগেন মাহাত বাড়ির নং : n0053 বয়স : 47 লিঙ্গ : মহিলা	GPP2325496 ফটো উপলব্ধ
682 নাম : গোলক বিহারী মাহাত পিতার নাম: হরিপদ মাহাত বাড়ির নং : n0050 বয়স : 68 লিঙ্গ : পুরুষ	WB/35/240/378508 ফটো উপলব্ধ	683 নাম : পাগলি মাহাত স্বামীর নাম: গোলক বিহারী মাহাত বাড়ির নং : n0050 বয়স : 66 লিঙ্গ : মহিলা	WB/35/240/378509 ফটো উপলব্ধ	684 নাম : কিয়ানন্দ মাহাত পিতার নাম: হরিপদ মাহাত বাড়ির নং : n0050 বয়স : 57 লিঙ্গ : পুরুষ	GPP1929843 ফটো উপলব্ধ
685 নাম : ভগীরথ মাহাত পিতার নাম: মাগারাম মাহাত বাড়ির নং : n0051 বয়স : 57 লিঙ্গ : পুরুষ	WNM2275246 ফটো উপলব্ধ	686 নাম : শক্তিপদ মাহাত পিতার নাম: নগেন্দ্র মাহাত বাড়ির নং : n0175 বয়স : 54 লিঙ্গ : পুরুষ	WB/35/240/378395 ফটো উপলব্ধ	687 নাম : খগেন মাহাত পিতার নাম: হেমচন্দ্র মাহাত বাড়ির নং : n0053 বয়স : 58 লিঙ্গ : পুরুষ	WNM2275568 ফটো উপলব্ধ
688 নাম : মনোজ মাহাত পিতার নাম: ভক্তিপদ মাহাত বাড়ির নং : n0147 বয়স : 27 লিঙ্গ : পুরুষ	WNM2037109 ফটো উপলব্ধ	689 নাম : আনন্দ মাহাত পিতার নাম: আকালী মাহাত বাড়ির নং : n0042 বয়স : 27 লিঙ্গ : পুরুষ	WNM2037117 ফটো উপলব্ধ	690 নাম : গীতা মাহাত স্বামীর নাম: মুরুলী মাহাত বাড়ির নং : n0175 বয়স : 56 লিঙ্গ : মহিলা	GPP2325637 ফটো উপলব্ধ

বিধানসভা নির্বাচনক্ষেত্রের নং, নাম : 245-পাড়া
ভাগ নং, নাম : 1-চিতরা,চরপাড়া,পরামানিকপাড়া,দাসপাড়া,মাহাতোপাড়া,মাঝিপাড়া,রজকপাড়া

691	WNM2275535	নাম : শাখারী মাহাত স্বামীর নাম: হেমচন্দ্র মাহাত বাড়ির নং : n0053 বয়স : 80 লিঙ্গ : মহিলা	ফটো উপলব্ধ	692	WNM2275238	নাম : পানু মাহাত স্বামীর নাম: হেলু মাহাত বাড়ির নং : n0061 বয়স : 71 লিঙ্গ : মহিলা	ফটো উপলব্ধ	693	WNM2275410	নাম : বেলা মাহাত স্বামীর নাম: ভক্তিপদ মাহাত বাড়ির নং : n0173 বয়স : 67 লিঙ্গ : মহিলা	ফটো উপলব্ধ
694	WNM1559814	নাম : রঞ্জিত মাহাত পিতার নাম: ভগীরথ মাহাত বাড়ির নং : n0208 বয়স : 33 লিঙ্গ : পুরুষ	ফটো উপলব্ধ	695	GPP2325306	নাম : করুনা মাহাত স্বামীর নাম: কলবর মাহাত বাড়ির নং : n0177 বয়স : 45 লিঙ্গ : মহিলা	ফটো উপলব্ধ	696	WNM1657881	নাম : জ্যোৎস্না মাহাত স্বামীর নাম: ভজহরি মাহাত বাড়ির নং : n0174 বয়স : 31 লিঙ্গ : মহিলা	ফটো উপলব্ধ
697	WNM2643732	নাম : দীপা মাহাত স্বামীর নাম: তপন মাহাত বাড়ির নং : চিত্রা বয়স : 27 লিঙ্গ : মহিলা	ফটো উপলব্ধ	698	WB/35/240/378419	নাম : বেদনী মাহাত স্বামীর নাম: নগেন্দ্র মাহাত বাড়ির নং : n0175 বয়স : 81 লিঙ্গ : মহিলা	ফটো উপলব্ধ	699	WB/35/240/378522	নাম : মুরুলী মাহাত পিতার নাম: নগেন্দ্র মাহাত বাড়ির নং : n0175 বয়স : 59 লিঙ্গ : পুরুষ	ফটো উপলব্ধ
700	WNM2275444	নাম : ঠাকুরদাস মাহাত পিতার নাম: ফাগু মাহাত বাড়ির নং : n0156 বয়স : 74 লিঙ্গ : পুরুষ	ফটো উপলব্ধ	701	WNM2275428	নাম : সুভদ্রা মাহাত স্বামীর নাম: বাবু মাহাত বাড়ির নং : n0155 বয়স : 50 লিঙ্গ : মহিলা	ফটো উপলব্ধ	702	WNM2037166	নাম : গৌদু মাহাত পিতার নাম: কৃষ্ণপদ মাহাত বাড়ির নং : n0176 বয়স : 35 লিঙ্গ : মহিলা	ফটো উপলব্ধ
703	WNM1559780	নাম : সুলোচন মাহাত পিতার নাম: সৃষ্টিধর মাহাত বাড়ির নং : n0221 বয়স : 38 লিঙ্গ : পুরুষ	ফটো উপলব্ধ	704	WNM1776608	নাম : মিলন চন্দ্র মাহাত পিতার নাম: গোপাল চন্দ্র মাহাত বাড়ির নং : n0054 বয়স : 33 লিঙ্গ : পুরুষ	ফটো উপলব্ধ	705	GPP1328574	নাম : বিমল কুমার মাহাত পিতার নাম: হেলু মাহাত বাড়ির নং : n0061 বয়স : 45 লিঙ্গ : পুরুষ	ফটো উপলব্ধ
706	GPP1327170	নাম : সাঁচ মাহাত স্বামীর নাম: বীরু মাহাত বাড়ির নং : n0066 বয়স : 55 লিঙ্গ : মহিলা	ফটো উপলব্ধ	707	WB/35/240/378096	নাম : ভীমচন্দ্র মাহাত পিতার নাম: কালিপদ মাহাত বাড়ির নং : n0052 বয়স : 56 লিঙ্গ : পুরুষ	ফটো উপলব্ধ	708	WNM2275303	নাম : বাবু মাহাত পিতার নাম: শ্রীরাম মাহাত বাড়ির নং : n0155 বয়স : 55 লিঙ্গ : পুরুষ	ফটো উপলব্ধ
709	WNM2275436	নাম : ভেন্দু মাহাত স্বামীর নাম: ঠাকুরদাস মাহাত বাড়ির নং : n0156 বয়স : 61 লিঙ্গ : মহিলা	ফটো উপলব্ধ	710	WB/35/240/378460	নাম : ছবি মাহাত স্বামীর নাম: ভীমচন্দ্র মাহাত বাড়ির নং : n0052 বয়স : 50 লিঙ্গ : মহিলা	ফটো উপলব্ধ	711	WNM2275345	নাম : রামচরন মাহাত পিতার নাম: নাগেন্দ্র মাহাত বাড়ির নং : n0175 বয়স : 63 লিঙ্গ : পুরুষ	ফটো উপলব্ধ
712	WNM1461979	নাম : রাজকিশোর মাহাত পিতার নাম: গোলক বিহারী মাহাত বাড়ির নং : n0050 বয়স : 35 লিঙ্গ : পুরুষ	ফটো উপলব্ধ	713	WNM2345429	নাম : বিজলা মাহাত স্বামীর নাম: ভক্তিপদ মাহাত বাড়ির নং : n0079 বয়স : 61 লিঙ্গ : মহিলা	ফটো উপলব্ধ	714	WNM1776152	নাম : আদরী মাহাত পিতার নাম: কমল মাহাত বাড়ির নং : n0177 বয়স : 42 লিঙ্গ : মহিলা	ফটো উপলব্ধ
#2 715	GPP2611507	নাম : সমলা মাহাত স্বামীর নাম: বঙ্কিম মাহাত বাড়ির নং : n0177 বয়স : 50 লিঙ্গ : মহিলা	ফটো উপলব্ধ	716	WNM2310167	নাম : বিকাশ মাহাত পিতার নাম: ভাগবৎ মাহাত বাড়ির নং : N001 বয়স : 24 লিঙ্গ : পুরুষ	ফটো উপলব্ধ	717	WNM2310365	নাম : গঙ্গামনি মাহাত স্বামীর নাম: সন্তোষ কুমার মাহাত বাড়ির নং : N001 বয়স : 27 লিঙ্গ : মহিলা	ফটো উপলব্ধ
718	WB/35/240/378436	নাম : বৃন্দাবন মাহাত পিতার নাম: শক্রয় মাহাত বাড়ির নং : n0178 বয়স : 66 লিঙ্গ : পুরুষ	ফটো উপলব্ধ	719	WNM2304210	নাম : রিম্পা মাহাত স্বামীর নাম: প্রকাশ চন্দ্র মাহাত বাড়ির নং : n0173 বয়স : 24 লিঙ্গ : মহিলা	ফটো উপলব্ধ	720	WNM1658012	নাম : লালচাঁদ মাহাত পিতার নাম: সাগর মাহাত বাড়ির নং : n0176 বয়স : 31 লিঙ্গ : পুরুষ	ফটো উপলব্ধ



বিধানসভা নির্বাচনক্ষেত্রের নং, নাম : 245-পাড়া
ভাগ নং, নাম : 1-চিতরা,চরপাড়া,পরামানিকপাড়া,দাসপাড়া,মাহাতোপাড়া,মাঝিপাড়া,রজকপাড়া

721 নাম : চিত্তরঞ্জন মাহাত পিতার নাম: শক্তিপদ মাহাত বাড়ির নং : n0176 বয়স : 38 লিঙ্গ : পুরুষ	GPP2501583 ফটো উপলব্ধ	722 নাম : রুপালী মাহাত স্বামীর নাম: দীপক মাহাত বাড়ির নং : n0227 বয়স : 26 লিঙ্গ : মহিলা	WNM2304277 ফটো উপলব্ধ	723 নাম : মঞ্জু মাহাত স্বামীর নাম: কৈলাশ চন্দ্র মাহাত বাড়ির নং : n0176 বয়স : 31 লিঙ্গ : মহিলা	WNM1776178 ফটো উপলব্ধ
724 নাম : নরোত্তম মাহাত মায়ের নাম: ফুল মাহাত বাড়ির নং : n0077 বয়স : 24 লিঙ্গ : পুরুষ	WNM2304533 ফটো উপলব্ধ	725 নাম : দুর্গোধন যোগী পিতার নাম: সাধন যোগী বাড়ির নং : N001 বয়স : 24 লিঙ্গ : পুরুষ	WNM2310084 ফটো উপলব্ধ	726 নাম : কমল মাহাত পিতার নাম: ফলারী মাহাত বাড়ির নং : n0177 বয়স : 75 লিঙ্গ : পুরুষ	WNM2686012 ফটো উপলব্ধ
727 নাম : দিলীপ মাহাত পিতার নাম: ভীম মাহাত বাড়ির নং : N001 বয়স : 24 লিঙ্গ : পুরুষ	WNM2310118 ফটো উপলব্ধ	728 নাম : সাগর মাহাত পিতার নাম: মাগারম মাহাত বাড়ির নং : n0176 বয়স : 58 লিঙ্গ : পুরুষ	WB/35/240/378046 ফটো উপলব্ধ	729 নাম : বিকাশ মাহাত পিতার নাম: দুর্গাচরন মাহাত বাড়ির নং : n0144 বয়স : 30 লিঙ্গ : পুরুষ	WNM2037075 ফটো উপলব্ধ
730 নাম : কৈলাশচন্দ্র মাহাত পিতার নাম: মাগারাম মাহাত বাড়ির নং : n0176 বয়স : 43 লিঙ্গ : পুরুষ	GPP2325009 ফটো উপলব্ধ	731 নাম : অর্জুন মাহাত পিতার নাম: রাম চরন মাহাত বাড়ির নং : n0175 বয়স : 31 লিঙ্গ : পুরুষ	WNM1658038 ফটো উপলব্ধ	732 নাম : সুলোচনা মাহাত স্বামীর নাম: চরন মাহাত বাড়ির নং : n0175 বয়স : 58 লিঙ্গ : মহিলা	WB/35/240/378449 ফটো উপলব্ধ
733 নাম : লক্ষ্মী মাহাত স্বামীর নাম: উজ্জল মাহাত বাড়ির নং : চিত্রা বয়স : 20 লিঙ্গ : মহিলা	WNM2642965 ফটো উপলব্ধ	734 নাম : রুপালি মাহাত স্বামীর নাম: অর্জুন মাহাত বাড়ির নং : চিত্রা বয়স : 20 লিঙ্গ : মহিলা	WNM2642999 ফটো উপলব্ধ	735 নাম : সনাতন মাহাত পিতার নাম: ভৈরব মাহাত বাড়ির নং : N001 বয়স : 24 লিঙ্গ : পুরুষ	WNM2310027 ফটো উপলব্ধ
736 নাম : মনি মাহাত স্বামীর নাম: আনন্দ মাহাত বাড়ির নং : n0 বয়স : 24 লিঙ্গ : মহিলা	WNM2303527 ফটো উপলব্ধ	737 নাম : অজয় মাহাত পিতার নাম: মাগারাম মাহাত বাড়ির নং : n0176 বয়স : 56 লিঙ্গ : পুরুষ	GPP2324994 ফটো উপলব্ধ	738 নাম : ইচ্ছা মাহাত স্বামীর নাম: অজয় মাহাত বাড়ির নং : n0176 বয়স : 49 লিঙ্গ : মহিলা	WB/35/240/378420 ফটো উপলব্ধ
739 নাম : কৃষ্ণপদ মাহাত পিতার নাম: মাগারাম মাহাত বাড়ির নং : n0176 বয়স : 53 লিঙ্গ : পুরুষ	WB/35/240/378088 ফটো উপলব্ধ	740 নাম : সুমন মাহাত পিতার নাম: সন্তোষ মাহাত বাড়ির নং : এন0056 বয়স : 24 লিঙ্গ : পুরুষ	WNM2430056 ফটো উপলব্ধ	741 নাম : প্রভাকর মাহাত পিতার নাম: ভগীরথ মাহাত বাড়ির নং : এন0051 বয়স : 24 লিঙ্গ : পুরুষ	WNM2430072 ফটো উপলব্ধ
742 নাম : মামনি মাহাত স্বামীর নাম: নিত্যানন্দ মাহাত বাড়ির নং : এন0146 বয়স : 26 লিঙ্গ : মহিলা	WNM2413664 ফটো উপলব্ধ	743 নাম : সন্দীপ মাহাত পিতার নাম: মধুসূদন মাহাত বাড়ির নং : n0078 বয়স : 33 লিঙ্গ : পুরুষ	WNM1559889 ফটো উপলব্ধ	744 নাম : অভয় মাহাত পিতার নাম: ভোলানাথ মাহাত বাড়ির নং : n0078 বয়স : 55 লিঙ্গ : পুরুষ	WB/35/240/378138 ফটো উপলব্ধ
745 নাম : শিবানী মাহাত স্বামীর নাম: অভয় মাহাত বাড়ির নং : n0078 বয়স : 50 লিঙ্গ : মহিলা	GPP1929512 ফটো উপলব্ধ	746 নাম : শুভজিৎ মাহাত পিতার নাম: প্রবীন চন্দ্র মাহাত বাড়ির নং : 000 বয়স : 20 লিঙ্গ : পুরুষ	WNM2636355 ফটো উপলব্ধ	747 নাম : জুটিলা মাহাত স্বামীর নাম: ভোলানাথ মাহাত বাড়ির নং : n0078 বয়স : 76 লিঙ্গ : মহিলা	WB/35/240/378305 ফটো উপলব্ধ
748 নাম : প্রভাবতী মাহাত স্বামীর নাম: মধুসূদন মাহাত বাড়ির নং : n0078 বয়স : 55 লিঙ্গ : মহিলা	WB/35/240/378329 ফটো উপলব্ধ	749 নাম : তপতী মাহাত স্বামীর নাম: র.জিত মাহাত বাড়ির নং : এন0208 বয়স : 24 লিঙ্গ : মহিলা	WNM2413755 ফটো উপলব্ধ	750 নাম : ফুল মাহাত স্বামীর নাম: কাশীপদ মাহাত বাড়ির নং : n0077 বয়স : 53 লিঙ্গ : মহিলা	WB/35/240/378306 ফটো উপলব্ধ



বিধানসভা নির্বাচনকেন্দ্রের নং, নাম : 245-পাড়া
ভাগ নং, নাম : 1-চিতরা,চরপাড়া,পরামানিকপাড়া,দাসপাড়া,মাহাতোপাড়া,মাঝিপাড়া,রজকপাড়া

751 নাম : সুদীপ মাহাত পিতার নাম: গিরিধারী মাহাত বাড়ির নং : নং 155 বয়স : 23 লিঙ্গ : পুরুষ	WNM2412856 ফটো উপলব্ধ	752 নাম : রুপা মাহাত স্বামীর নাম: সন্দীপ মাহাত বাড়ির নং : নং32 বয়স : 27 লিঙ্গ : মহিলা	WNM2437440 ফটো উপলব্ধ	753 নাম : আনন্দ মাহাত পিতার নাম: শক্রয় মাহাত বাড়ির নং : n0178 বয়স : 57 লিঙ্গ : পুরুষ	WB/35/240/378399 ফটো উপলব্ধ
754 নাম : মনিবালা মাহাত স্বামীর নাম: আনন্দ মাহাত বাড়ির নং : n0178 বয়স : 51 লিঙ্গ : মহিলা	WB/35/240/378519 ফটো উপলব্ধ	755 নাম : রেবতী মাহাত স্বামীর নাম: আন্তোষ মাহাত বাড়ির নং : n0076 বয়স : 36 লিঙ্গ : মহিলা	WNM1776277 ফটো উপলব্ধ	756 নাম : মদনকুমার মাহাত পিতার নাম: নকুলচন্দ্র মাহাত বাড়ির নং : n0076 বয়স : 53 লিঙ্গ : পুরুষ	WB/35/240/378098 ফটো উপলব্ধ
757 নাম : মঞ্জলা মাহাত স্বামীর নাম: বৃন্দাবন মাহাত বাড়ির নং : n0178 বয়স : 55 লিঙ্গ : মহিলা	WB/35/240/378517 ফটো উপলব্ধ	758 নাম : গোবিন্দ মাহাত পিতার নাম: আনন্দ মাহাত বাড়ির নং : চিত্রা বয়স : 26 লিঙ্গ : পুরুষ	WNM2643724 ফটো উপলব্ধ	759 নাম : রবীন্দ্রনাথ মাহাত পিতার নাম: শক্রয় মাহাত বাড়ির নং : চিত্রা বয়স : 22 লিঙ্গ : পুরুষ	WNM2643872 ফটো উপলব্ধ
760 নাম : দীপক মাহাত পিতার নাম: মুক্তেশ্বর মাহাত বাড়ির নং : n0207 বয়স : 32 লিঙ্গ : পুরুষ	WNM1559954 ফটো উপলব্ধ	761 নাম : সাহেবরাম মাহাত পিতার নাম: দক্ষিন মাহাত বাড়ির নং : n0015 বয়স : 50 লিঙ্গ : পুরুষ	WNM2345486 ফটো উপলব্ধ	762 নাম : অর্জিত কুমার মাহাত পিতার নাম: লক্ষীকান্ত মাহাত বাড়ির নং : n0201 বয়স : 41 লিঙ্গ : পুরুষ	GPP2714327 ফটো উপলব্ধ
763 নাম : পূর্ণ মাহাত পিতার নাম: দিগাম্বর মাহাত বাড়ির নং : n0113 বয়স : 24 লিঙ্গ : পুরুষ	WNM2303667 ফটো উপলব্ধ	764 নাম : পুষ্পা মাহাত পিতার নাম: বিরিশি মাহাত বাড়ির নং : নং 49 বয়স : 24 লিঙ্গ : মহিলা	WNM2412617 ফটো উপলব্ধ	765 নাম : শিবানী মাহাত স্বামীর নাম: মদন মাহাত বাড়ির নং : n0076 বয়স : 50 লিঙ্গ : মহিলা	GPP2325231 ফটো উপলব্ধ
766 নাম : শিবানী যোগী স্বামীর নাম: রাধানাথ যোগী বাড়ির নং : n0138 বয়স : 40 লিঙ্গ : মহিলা	WNM1462126 ফটো উপলব্ধ	767 নাম : সাধু যোগী পিতার নাম: ক্ষুদিরাম যোগী বাড়ির নং : n0138 বয়স : 38 লিঙ্গ : পুরুষ	WNM1657915 ফটো উপলব্ধ	768 নাম : মায়াবতী যোগী স্বামীর নাম: সাধু যোগী বাড়ির নং : n0138 বয়স : 35 লিঙ্গ : মহিলা	WNM1657808 ফটো উপলব্ধ
769 নাম : সাধু যোগী পিতার নাম: ক্ষুদিরাম যোগী বাড়ির নং : n0138 বয়স : 34 লিঙ্গ : পুরুষ	WNM1657774 ফটো উপলব্ধ	770 নাম : সুকুমার যোগী পিতার নাম: দেব যোগী বাড়ির নং : n0138 বয়স : 32 লিঙ্গ : পুরুষ	WNM1560382 ফটো উপলব্ধ	771 নাম : শান্তি যোগী স্বামীর নাম: ভুত যোগী বাড়ির নং : n0139 বয়স : 76 লিঙ্গ : মহিলা	WB/35/240/378355 ফটো উপলব্ধ
772 নাম : সাধন যোগী পিতার নাম: ভুত যোগী বাড়ির নং : n0139 বয়স : 53 লিঙ্গ : পুরুষ	WNM2052462 ফটো উপলব্ধ	773 নাম : রাম যোগী পিতার নাম: সাধন যোগী বাড়ির নং : n0139 বয়স : 31 লিঙ্গ : পুরুষ	WNM1776475 ফটো উপলব্ধ	774 নাম : ভজন যোগী পিতার নাম: ভুত যোগী বাড়ির নং : n0140 বয়স : 50 লিঙ্গ : পুরুষ	GPP2326213 ফটো উপলব্ধ
775 নাম : উপাসী যোগী স্বামীর নাম: নিবারন যোগী বাড়ির নং : n0135 বয়স : 63 লিঙ্গ : মহিলা	WNM2275485 ফটো উপলব্ধ	776 নাম : কার্তিক যোগী পিতার নাম: আনন্দ যোগী বাড়ির নং : n0124 বয়স : 24 লিঙ্গ : পুরুষ	WNM2304459 ফটো উপলব্ধ	777 নাম : নিবারন যোগী পিতার নাম: হরিপদ যোগী বাড়ির নং : n0135 বয়স : 65 লিঙ্গ : পুরুষ	GPP2326197 ফটো উপলব্ধ
778 নাম : লাবু যোগী স্বামীর নাম: অধীর যোগী বাড়ির নং : n0123 বয়স : 56 লিঙ্গ : মহিলা	WNM2275501 ফটো উপলব্ধ	779 নাম : কিরনী যোগী স্বামীর নাম: শনাদি যোগী বাড়ির নং : n0128 বয়স : 53 লিঙ্গ : মহিলা	WNM1462118 ফটো উপলব্ধ	780 নাম : লিলা যোগী স্বামীর নাম: সাধন যোগী বাড়ির নং : n0139 বয়স : 53 লিঙ্গ : মহিলা	WNM2275329 ফটো উপলব্ধ



বিধানসভা নির্বাচনক্ষেত্রের নং, নাম : 245-পাড়া
ভাগ নং, নাম : 1-চিতরা,চরপাড়া,পরামানিকপাড়া,দাসপাড়া,মাহাতোপাড়া,মাঝিপাড়া,রজকপাড়া

781 নাম : জগত যোগী পিতার নাম: সনাদি যোগী বাড়ির নং : n0128 বয়স : 27 লিঙ্গ : পুরুষ	WNM2037091 ফটো উপলব্ধ	782 নাম : বুলেট যোগী পিতার নাম: সুদীর যোগী বাড়ির নং : n0125 বয়স : 27 লিঙ্গ : পুরুষ	WNM2037067 ফটো উপলব্ধ	783 নাম : রিবু যোগী পিতার নাম: অধীর যোগী বাড়ির নং : n0123 বয়স : 35 লিঙ্গ : পুরুষ	WNM1867407 ফটো উপলব্ধ
784 নাম : কল্পনা যোগী স্বামীর নাম: অনাদি যোগী বাড়ির নং : n0124 বয়স : 51 লিঙ্গ : মহিলা	WNM2693075 ফটো উপলব্ধ	785 নাম : সুধীর যোগী পিতার নাম: শ্রীপতি যোগী বাড়ির নং : n0125 বয়স : 55 লিঙ্গ : পুরুষ	WB/35/240/378438 ফটো উপলব্ধ	786 নাম : বর্না যোগী স্বামীর নাম: সুধীর যোগী বাড়ির নং : n0125 বয়স : 53 লিঙ্গ : মহিলা	WB/35/240/378481 ফটো উপলব্ধ
787 নাম : কল্পনা যোগী স্বামীর নাম: মধুসূদন যোগী বাড়ির নং : n0126 বয়স : 38 লিঙ্গ : মহিলা	GPP2714384 ফটো উপলব্ধ	788 নাম : যামিনী যোগী স্বামীর নাম: আনন্দ যোগী বাড়ির নং : n0127 বয়স : 71 লিঙ্গ : মহিলা	WB/35/240/378249 ফটো উপলব্ধ	789 নাম : বুনু যোগী স্বামীর নাম: যামিনী যোগী বাড়ির নং : n0127 বয়স : 34 লিঙ্গ : মহিলা	WNM1560333 ফটো উপলব্ধ
790 নাম : অষ্টমী যোগী স্বামীর নাম: বাবুলাল যোগী বাড়ির নং : n0129 বয়স : 67 লিঙ্গ : মহিলা	WB/35/240/378500 ফটো উপলব্ধ	791 নাম : পচু যোগী পিতার নাম: বাবুলাল যোগী বাড়ির নং : n0129 বয়স : 35 লিঙ্গ : পুরুষ	WNM1776491 ফটো উপলব্ধ	792 নাম : সীতারাম যোগী পিতার নাম: ভূপতি যোগী বাড়ির নং : n0130 বয়স : 68 লিঙ্গ : পুরুষ	WB/35/240/378547 ফটো উপলব্ধ
793 নাম : অশোক যোগী পিতার নাম: কাশিনাথ যোগী বাড়ির নং : n0131 বয়স : 52 লিঙ্গ : পুরুষ	GPP2326155 ফটো উপলব্ধ	794 নাম : পতি যোগী পিতার নাম: গোর্বধন যোগী বাড়ির নং : n0132 বয়স : 65 লিঙ্গ : পুরুষ	WB/35/240/378206 ফটো উপলব্ধ	795 নাম : মাধুরী যোগী স্বামীর নাম: গোরচাঁদ যোগী বাড়ির নং : n0133 বয়স : 69 লিঙ্গ : মহিলা	WB/35/240/378363 ফটো উপলব্ধ
796 নাম : সাধনা যোগী স্বামীর নাম: যাদব যোগী বাড়ির নং : n0133 বয়স : 42 লিঙ্গ : মহিলা	GPP2326171 ফটো উপলব্ধ	797 নাম : দিলীপ চন্দ্র যোগী পিতার নাম: লুধু যোগী বাড়ির নং : n0134 বয়স : 41 লিঙ্গ : পুরুষ	WNM0732859 ফটো উপলব্ধ	798 নাম : পানি যোগী স্বামীর নাম: দিলীপ চন্দ্র যোগী বাড়ির নং : n0134 বয়স : 32 লিঙ্গ : মহিলা	WNM1657956 ফটো উপলব্ধ
799 নাম : অনিল যোগী পিতার নাম: নিবারন যোগী বাড়ির নং : n0135 বয়স : 35 লিঙ্গ : পুরুষ	WNM1560358 ফটো উপলব্ধ	800 নাম : কল্যাণী যোগী স্বামীর নাম: অনিল যোগী বাড়ির নং : n0135 বয়স : 36 লিঙ্গ : মহিলা	WNM1776483 ফটো উপলব্ধ	801 নাম : দেবু যোগী পিতার নাম: হরিপদ যোগী বাড়ির নং : n0136 বয়স : 66 লিঙ্গ : পুরুষ	WB/35/240/378546 ফটো উপলব্ধ
802 নাম : ছবি যোগী স্বামীর নাম: দেবু যোগী বাড়ির নং : n0136 বয়স : 57 লিঙ্গ : মহিলা	GPP2612026 ফটো উপলব্ধ	803 নাম : ফনি যোগী পিতার নাম: দেবু যোগী বাড়ির নং : n0136 বয়স : 34 লিঙ্গ : পুরুষ	WNM1560390 ফটো উপলব্ধ	804 নাম : প্রতিমা যোগী স্বামীর নাম: ফনি যোগী বাড়ির নং : n0136 বয়স : 35 লিঙ্গ : মহিলা	WNM1657931 ফটো উপলব্ধ
805 নাম : জিতেন যোগী পিতার নাম: হরিপদ যোগী বাড়ির নং : n0137 বয়স : 64 লিঙ্গ : পুরুষ	WB/35/240/378439 ফটো উপলব্ধ	806 নাম : পাতু যোগী স্বামীর নাম: জিতেন যোগী বাড়ির নং : n0137 বয়স : 55 লিঙ্গ : মহিলা	WB/35/240/378480 ফটো উপলব্ধ	807 নাম : প্রীতম যোগী পিতার নাম: জিতেন যোগী বাড়ির নং : n0137 বয়স : 34 লিঙ্গ : পুরুষ	WNM1657782 ফটো উপলব্ধ
808 নাম : সমলা যোগী স্বামীর নাম: ক্ষুদিরাম যোগী বাড়ির নং : n0138 বয়স : 69 লিঙ্গ : মহিলা	WB/35/240/378360 ফটো উপলব্ধ	809 নাম : রাধানাথ যোগী পিতার নাম: ক্ষুদিরাম যোগী বাড়ির নং : n0138 বয়স : 47 লিঙ্গ : পুরুষ	GPP1930155 ফটো উপলব্ধ	810 নাম : বিধান যোগী পিতার নাম: বাবুলাল যোগী বাড়ির নং : n0129 বয়স : 29 লিঙ্গ : পুরুষ	WNM1951458 ফটো উপলব্ধ



বিধানসভা নির্বাচনকেন্দ্রের নং, নাম : 245-পাড়া
ভাগ নং, নাম : 1-চিতরা,চরপাড়া,পরামানিকপাড়া,দাসপাড়া,মাহাতোপাড়া,মাঝিপাড়া,রজকপাড়া

811 নাম : চিত্তামনি যোগী স্বামীর নাম: পচু যোগী বাড়ির নং : n0129 বয়স : 31 লিঙ্গ : মহিলা	WNM1776517 ফটো উপলব্ধ	812 নাম : মধুসূদন যোগী পিতার নাম: গোরাচাঁদ যোগী বাড়ির নং : n0126 বয়স : 44 লিঙ্গ : পুরুষ	GPP2326163 ফটো উপলব্ধ	813 নাম : বিশ্বনাথ যোগী পিতার নাম: সাধন যোগী বাড়ির নং : n0139 বয়স : 33 লিঙ্গ : পুরুষ	WNM1657873 ফটো উপলব্ধ
814 নাম : আশা যোগী স্বামীর নাম: বিশ্বনাথ যোগী বাড়ির নং : এন0139 বয়স : 26 লিঙ্গ : মহিলা	WNM2137875 ফটো উপলব্ধ	815 নাম : সনাদি যোগী পিতার নাম: ভূপতি যোগী বাড়ির নং : n0128 বয়স : 55 লিঙ্গ : পুরুষ	WNM2275469 ফটো উপলব্ধ	816 নাম : জ্যোৎস্না যোগী স্বামীর নাম: লুধু যোগী বাড়ির নং : n0134 বয়স : 67 লিঙ্গ : মহিলা	WNM2345445 ফটো উপলব্ধ
817 নাম : আঘনী যোগী পিতার নাম: অধীর যোগী বাড়ির নং : n0123 বয়স : 24 লিঙ্গ : পুরুষ	WNM2304731 ফটো উপলব্ধ	818 নাম : সন্তা যোগী স্বামীর নাম: সুকুমার যোগী বাড়ির নং : নং 138 বয়স : 23 লিঙ্গ : মহিলা	WNM2412286 ফটো উপলব্ধ	819 নাম : সপনা যোগী স্বামীর নাম: রিঝু যোগী বাড়ির নং : নং 55 বয়স : 26 লিঙ্গ : মহিলা	WNM2545283 ফটো উপলব্ধ
820 নাম : রুমা যোগী স্বামীর নাম: জগৎ যোগী বাড়ির নং : নং 94 বয়স : 28 লিঙ্গ : মহিলা	WNM2545341 ফটো উপলব্ধ	821 নাম : কিরণ যোগী স্বামীর নাম: লাল্টু যোগী বাড়ির নং : নং 93 বয়স : 25 লিঙ্গ : মহিলা	WNM2553311 ফটো উপলব্ধ	822 নাম : লাল্টু যোগী পিতার নাম: লুধু যোগী বাড়ির নং : n0134 বয়স : 28 লিঙ্গ : পুরুষ	WNM1951375 ফটো উপলব্ধ
823 নাম : কল্পনা যোগী স্বামীর নাম: সীতারাম যোগী বাড়ির নং : n0130 বয়স : 56 লিঙ্গ : মহিলা	GPP2326239 ফটো উপলব্ধ	824 নাম : বাপি রজক পিতার নাম: সুনীল রজক বাড়ির নং : নং 33 বয়স : 23 লিঙ্গ : পুরুষ	WNM2412773 ফটো উপলব্ধ	825 নাম : সমীর রজক পিতার নাম: নরেশ রজক বাড়ির নং : নং033 বয়স : 22 লিঙ্গ : পুরুষ	WNM2474401 ফটো উপলব্ধ
826 নাম : বিজয় রজক পিতার নাম: বাবলু রজক বাড়ির নং : 030 বয়স : 22 লিঙ্গ : পুরুষ	WNM2505956 ফটো উপলব্ধ	827 নাম : অষ্টমী রজক স্বামীর নাম: ভীমচরন রজক বাড়ির নং : n0029 বয়স : 45 লিঙ্গ : মহিলা	GPP2326296 ফটো উপলব্ধ	828 নাম : বাবলু রজক পিতার নাম: রাঘব রজক বাড়ির নং : n0030 বয়স : 48 লিঙ্গ : পুরুষ	GPP1930254 ফটো উপলব্ধ
829 নাম : পারুলবালা রজক স্বামীর নাম: বাবলু রজক বাড়ির নং : n0030 বয়স : 44 লিঙ্গ : মহিলা	GPP2326304 ফটো উপলব্ধ	830 নাম : সিমন্তন রজক পিতার নাম: রাঘব রজক বাড়ির নং : n0030 বয়স : 37 লিঙ্গ : পুরুষ	WNM0733220 ফটো উপলব্ধ	831 নাম : মঞ্জু রজক স্বামীর নাম: দয়াময় রজক বাড়ির নং : n0030 বয়স : 39 লিঙ্গ : মহিলা	GPP2501799 ফটো উপলব্ধ
832 নাম : ভীমলা রজক স্বামীর নাম: লেলু রজক বাড়ির নং : n0032 বয়স : 76 লিঙ্গ : মহিলা	WB/35/240/378538 ফটো উপলব্ধ	833 নাম : সুভাষ রজক পিতার নাম: লেলু রজক বাড়ির নং : n0032 বয়স : 53 লিঙ্গ : পুরুষ	WB/35/240/378116 ফটো উপলব্ধ	834 নাম : ফুল রজক স্বামীর নাম: সুভাষ রজক বাড়ির নং : n0032 বয়স : 50 লিঙ্গ : মহিলা	WB/35/240/378232 ফটো উপলব্ধ
835 নাম : টুঙ্গা রজক স্বামীর নাম: সুভাষ রজক বাড়ির নং : n0032 বয়স : 42 লিঙ্গ : মহিলা	GPP2326254 ফটো উপলব্ধ	836 নাম : আলাবতী রজক পিতার নাম: নিবাস রজক বাড়ির নং : n0032 বয়স : 38 লিঙ্গ : মহিলা	WNM1462167 ফটো উপলব্ধ	837 নাম : চক্রধর রজক পিতার নাম: পেলু রজক বাড়ির নং : n0032 বয়স : 38 লিঙ্গ : পুরুষ	GPP2501773 ফটো উপলব্ধ
838 নাম : বিন্দু রজক স্বামীর নাম: চক্রধর রজক বাড়ির নং : n0032 বয়স : 37 লিঙ্গ : মহিলা	WNM0990820 ফটো উপলব্ধ	839 নাম : নিবাস রজক পিতার নাম: পেলু রজক বাড়ির নং : n0032 বয়স : 37 লিঙ্গ : পুরুষ	WNM0990838 ফটো উপলব্ধ	840 নাম : রঞ্জিত রজক পিতার নাম: বিভূতি রজক বাড়ির নং : n0032 বয়স : 38 লিঙ্গ : পুরুষ	GPP2501781 ফটো উপলব্ধ



বিধানসভা নির্বাচনকেন্দ্রের নং, নাম : 245-পাড়া
ভাগ নং, নাম : 1-চিতরা,চরপাড়া,পরামানিকপাড়া,দাসপাড়া,মাহাতোপাড়া,মাঝিপাড়া,রজকপাড়া

841 নাম : মৌসুমী রজক স্বামীর নাম: রঞ্জিত রজক বাড়ির নং : n0032 বয়স : 30 লিঙ্গ : মহিলা	WNM1776574	ফটো উপলব্ধ	842 নাম : নরেশ রজক পিতার নাম: নানু রজক বাড়ির নং : n0033 বয়স : 57 লিঙ্গ : মহিলা	GPP1281344	ফটো উপলব্ধ	843 নাম : সুনীলকুমার রজক পিতার নাম: নানু রজক বাড়ির নং : n0033 বয়স : 49 লিঙ্গ : পুরুষ	WB/35/240/378374	ফটো উপলব্ধ
844 নাম : বিভূতী রজক পিতার নাম: অঘু রজক বাড়ির নং : n0034 বয়স : 64 লিঙ্গ : পুরুষ	WB/35/240/378001	ফটো উপলব্ধ	845 নাম : উর্মিলা রজক স্বামীর নাম: বিভূতী রজক বাড়ির নং : n0034 বয়স : 58 লিঙ্গ : মহিলা	WB/35/240/378279	ফটো উপলব্ধ	846 নাম : সঞ্জিত রজক পিতার নাম: বিভূতী রজক বাড়ির নং : n0034 বয়স : 35 লিঙ্গ : পুরুষ	WNM1462175	ফটো উপলব্ধ
847 নাম : ইন্দ্রজিৎ রজক পিতার নাম: বিভূতী রজক বাড়ির নং : n0034 বয়স : 33 লিঙ্গ : পুরুষ	WNM1560366	ফটো উপলব্ধ	848 নাম : সরমা রজক পিতার নাম: কাঁদন রজক বাড়ির নং : n0035 বয়স : 66 লিঙ্গ : মহিলা	WB/35/240/378278	ফটো উপলব্ধ	849 নাম : চায়না রজক স্বামীর নাম: নরেশ রজক বাড়ির নং : n0035 বয়স : 44 লিঙ্গ : মহিলা	GPP2326338	ফটো উপলব্ধ
850 নাম : সোনালী রজক স্বামীর নাম: সুনীল রজক বাড়ির নং : n0035 বয়স : 43 লিঙ্গ : মহিলা	GPP2326346	ফটো উপলব্ধ	851 নাম : সনাতন রজক পিতার নাম: নরেশ রজক বাড়ির নং : নং 32 বয়স : 23 লিঙ্গ : পুরুষ	WNM2412666	ফটো উপলব্ধ	852 নাম : পূর্ণিমা বাউরী স্বামীর নাম: ভজন বাউরী বাড়ির নং : n0032 বয়স : 41 লিঙ্গ : মহিলা	GPP2612075	ফটো উপলব্ধ
853 নাম : আশা রজক স্বামীর নাম: লালু রজক বাড়ির নং : এন0026 বয়স : 25 লিঙ্গ : মহিলা	WNM2137776	ফটো উপলব্ধ	854 নাম : তিতালী রজক স্বামীর নাম: সিমন্তন রজক বাড়ির নং : n0030 বয়স : 33 লিঙ্গ : মহিলা	WNM1776566	ফটো উপলব্ধ	855 নাম : ভীম চরন রজক পিতার নাম: বৈদ্যনাথ রজক বাড়ির নং : n0029 বয়স : 53 লিঙ্গ : পুরুষ	WB/35/240/378136	ফটো উপলব্ধ
856 নাম : পৌরাজ রজক পিতার নাম: পরিক্ত রজক বাড়ির নং : n0028 বয়স : 26 লিঙ্গ : পুরুষ	WNM2095982	ফটো উপলব্ধ	857 নাম : রাকেশ রজক পিতার নাম: দশরথ রজক বাড়ির নং : n0029 বয়স : 27 লিঙ্গ : পুরুষ	WNM2037018	ফটো উপলব্ধ	858 নাম : সরস্বতী রজক স্বামীর নাম: মনমুরন রজক বাড়ির নং : n0029 বয়স : 28 লিঙ্গ : মহিলা	WNM1951193	ফটো উপলব্ধ
859 নাম : ভজন বাউরী পিতার নাম: নিতাই বাউরী বাড়ির নং : n0032 বয়স : 47 লিঙ্গ : পুরুষ	GPP2612067	ফটো উপলব্ধ	860 নাম : রিতা রজক স্বামীর নাম: সুনীল রজক বাড়ির নং : n0027 বয়স : 51 লিঙ্গ : মহিলা	GPP2326353	ফটো উপলব্ধ	861 নাম : লতিকা রজক স্বামীর নাম: সঞ্জিত রজক বাড়ির নং : n0034 বয়স : 26 লিঙ্গ : মহিলা	WNM2303626	ফটো উপলব্ধ
862 নাম : দয়াময় রজক পিতার নাম: ধনঞ্জয় রজক বাড়ির নং : n0035 বয়স : 42 লিঙ্গ : পুরুষ	GPP2326320	ফটো উপলব্ধ	863 নাম : সৌরভ রজক পিতার নাম: দয়াময় রজক বাড়ির নং : 00 বয়স : 20 লিঙ্গ : পুরুষ	WNM2636348	ফটো উপলব্ধ	864 নাম : আদরী রজক স্বামীর নাম: উত্তম রজক বাড়ির নং : n0026 বয়স : 69 লিঙ্গ : মহিলা	WB/35/240/378464	ফটো উপলব্ধ
865 নাম : শান্ত রজক স্বামীর নাম: নেপাল রজক বাড়ির নং : n0027 বয়স : 66 লিঙ্গ : মহিলা	WB/35/240/378498	ফটো উপলব্ধ	866 নাম : সুনীল রজক পিতার নাম: নেপাল রজক বাড়ির নং : n0027 বয়স : 49 লিঙ্গ : মহিলা	WB/35/240/378147	ফটো উপলব্ধ	867 নাম : অমিত রজক পিতার নাম: নেপাল রজক বাড়ির নং : n0027 বয়স : 38 লিঙ্গ : পুরুষ	GPP2714442	ফটো উপলব্ধ
868 নাম : কলাবতী রজক স্বামীর নাম: অমিত রজক বাড়ির নং : n0027 বয়স : 38 লিঙ্গ : মহিলা	GPP2714434	ফটো উপলব্ধ	869 নাম : রবি রজক পিতার নাম: রাঘু রজক বাড়ির নং : n0028 বয়স : 83 লিঙ্গ : পুরুষ	WB/35/240/378089	ফটো উপলব্ধ	870 নাম : দুলালি রজক স্বামীর নাম: রবি রজক বাড়ির নং : n0028 বয়স : 76 লিঙ্গ : মহিলা	WB/35/240/378230	ফটো উপলব্ধ



বিধানসভা নির্বাচনকেন্দ্রের নং, নাম : 245-পাড়া
ভাগ নং, নাম : 1-চিতরা,চরপাড়া,পরামানিকপাড়া,দাসপাড়া,মাহাতোপাড়া,মাঝিপাড়া,রজকপাড়া

871	WB/35/240/378143	নাম : পরিক্ষীত রজক পিতার নাম: রবি রজক বাড়ির নং : n0028 বয়স : 62 লিঙ্গ : পুরুষ	ফটো উপলব্ধ	872	WB/35/240/378541	নাম : বিনতা রজক স্বামীর নাম: পরিক্ষীত রজক বাড়ির নং : n0028 বয়স : 56 লিঙ্গ : মহিলা	ফটো উপলব্ধ	873	GPP1930288	নাম : চরিত্র রজক পিতার নাম: রবি রজক বাড়ির নং : n0028 বয়স : 47 লিঙ্গ : পুরুষ	ফটো উপলব্ধ
874	GPP2714418	নাম : সবিতা রজক স্বামীর নাম: চরিত্র রজক বাড়ির নং : n0028 বয়স : 40 লিঙ্গ : মহিলা	ফটো উপলব্ধ	875	WNM1657758	নাম : নিমাই রজক পিতার নাম: রবি রজক বাড়ির নং : n0028 বয়স : 35 লিঙ্গ : পুরুষ	ফটো উপলব্ধ	876	WNM1776558	নাম : নিমিতা রজক স্বামীর নাম: নিমাই রজক বাড়ির নং : n0028 বয়স : 30 লিঙ্গ : মহিলা	ফটো উপলব্ধ
877	WB/35/240/378404	নাম : দশরথ রজক পিতার নাম: বৈদ্যনাথ রজক বাড়ির নং : n0029 বয়স : 66 লিঙ্গ : পুরুষ	ফটো উপলব্ধ	878	WB/35/240/378504	নাম : সুলনচনা রজক স্বামীর নাম: দশরথ রজক বাড়ির নং : n0029 বয়স : 58 লিঙ্গ : মহিলা	ফটো উপলব্ধ	879	WNM1867423	নাম : মনপুরন রজক পিতার নাম: দশরথ রজক বাড়ির নং : n0029 বয়স : 29 লিঙ্গ : পুরুষ	ফটো উপলব্ধ
880	WNM2304111	নাম : অনিতা রাজোয়াড় স্বামীর নাম: অশ্বিনী রাজোয়াড় বাড়ির নং : n0 বয়স : 34 লিঙ্গ : মহিলা	ফটো উপলব্ধ	881	WNM2303402	নাম : রিক্ত রাজোয়াড় স্বামীর নাম: কৃষ্ণপদ রাজোয়াড় বাড়ির নং : n0 বয়স : 25 লিঙ্গ : মহিলা	ফটো উপলব্ধ	882	WNM2139756	নাম : সুস্মিতা মাঝী স্বামীর নাম: ফলান মাঝী বাড়ির নং : চিত্রা বয়স : 25 লিঙ্গ : মহিলা	ফটো উপলব্ধ
883	WNM2303592	নাম : দীপক মাহাত পিতার নাম: রঞ্জিত মাহাত বাড়ির নং : n0022 বয়স : 24 লিঙ্গ : পুরুষ	ফটো উপলব্ধ	884	WNM2712271	নাম : চিন্ময় পরামানিক পিতার নাম: সঞ্জীত পরামানিক বাড়ির নং : n0148 বয়স : 19 লিঙ্গ : পুরুষ	ফটো উপলব্ধ	885	WIT2110096	নাম : আরতি মাহাত পিতার নাম: স্বপন মাহাত বাড়ির নং : এন0058 বয়স : 26 লিঙ্গ : মহিলা	ফটো উপলব্ধ
886	WNM2740710	নাম : প্রসেনজিত মাহাতো পিতার নাম: কল্প মাহাতো বাড়ির নং : 054 বয়স : 22 লিঙ্গ : পুরুষ	ফটো উপলব্ধ	887	WNM2743755	নাম : দীনেশ মাঝী পিতার নাম: মলিন্দ মাঝী বাড়ির নং : চিত্রা বয়স : 30 লিঙ্গ : পুরুষ	ফটো উপলব্ধ	888	WNM2750701	নাম : মহারাজ মাহাত পিতার নাম: দীপক মাহাত বাড়ির নং : চিত্রা বয়স : 25 লিঙ্গ : পুরুষ	ফটো উপলব্ধ
889	WNM2750818	নাম : কিরণ মাহাত পিতার নাম: রাজীব মাহাত বাড়ির নং : চিত্রা বয়স : 22 লিঙ্গ : পুরুষ	ফটো উপলব্ধ								





890	1	WNM2764751
নাম : সমাপ্তি মাহাত পিতার নাম: কপিলদেব মাহাত বাড়ির নং : এন0057 বয়স : 20 লিঙ্গ : মহিলা		ফটো উপলব্ধ

নির্বাচক সংখ্যার সারসংক্ষেপ :

A) নির্বাচকের সংখ্যা :

	নির্বাচক তালিকার প্রকৃতি	নির্বাচক তালিকার পরিচিতি :	নির্বাচকের সংখ্যা :				
			পুরুষ	মহিলা	তৃতীয় লিঙ্গ	মোট	
I	মূল তালিকা	মূল তালিকা	বিশেষ নিবিড় সংশোধন ২০২৬ এর চূড়ান্ত ভোটার তালিকার সহিত 06-04-2026 তারিখ অবধি সংশোধিত নির্বাচক তালিকা	455	434	0	889
II	1- সংযোজন তালিকা	সংযোজনী 1	বিশেষ সংক্ষিপ্ত সংশোধন 2026	0	0	0	0
		সংযোজনী 2	ধারাবাহিক সংশোধন 2026	0	1	0	1
			মোট	0	1	0	1
III	2- বিয়োজন তালিকা	সংযোজনী 1	বিশেষ সংক্ষিপ্ত সংশোধন 2026	0	0	0	0
		সংযোজনী 2	ধারাবাহিক সংশোধন 2026	0	1	0	1
			মোট	0	1	0	1
IV	'লিঙ্গ ক্ষেত্রের' পরিবর্তনের কারণে পার্থক্য			0	0	0	0
V	বিচারপ্রক্রিয়ার অধীনস্থ			0	0	0	0
VI	বিচার বিভাগীয় আধিকারিক কর্তৃক বিচারপূর্বক নিষ্পত্তির পর বিয়োজিত			1	0	0	1
নির্বাচকের মোট সংখ্যা (I+II-III+IV-V-VI)				454	434	0	888

B) ক্রটি সংশোধনের সংখ্যা :

নির্বাচক তালিকার প্রকৃতি	নির্বাচক তালিকার পরিচিতি :	ক্রটি সংশোধনের সংখ্যা :
সংযোজনী 1	বিশেষ সংক্ষিপ্ত সংশোধন 2026	0
সংযোজনী 2	ধারাবাহিক সংশোধন 2026	3
	মোট	3

নির্বাচক নিবন্ধন আধিকারিকের স্বাক্ষর

E-মৃত, S-স্থানান্তরিত, R-একাধিকবার অন্তর্ভুক্ত, M-নিখোঁজ, Q-যোগ্য নহে