



## নির্বাচক তালিকা 2026 S25 পশ্চিমবঙ্গ

বিধানসভা নির্বাচনক্ষেত্রের নং, নাম ও সংরক্ষণের স্থিতি : 245 - পাড়া (তপশীলি জাতি)		অংশ নং : 212																											
বিধানসভা নির্বাচনক্ষেত্রটি যে লোকসভা নির্বাচনক্ষেত্রের / ক্ষেত্রসমূহের অন্তর্ভুক্ত তার নং, নাম ও সংরক্ষণ স্থিতি : 35 - পুরুলিয়া (সাধারণ)																													
1. সংশোধনের পূর্ণ বিবরণ																													
সংশোধনের বৎসর :	2026	নির্বাচক তালিকার পরিচিতি : বিশেষ নিবিড় সংশোধন ২০২৬ এর চূড়ান্ত ভোটার তালিকার সহিত 06-04-2026 তারিখ অবধি সংশোধিত নির্বাচক তালিকা																											
ভিত্তি তারিখ :	01-01-2026																												
সংশোধনের প্রকৃতি :	ধারাবাহিক সংশোধন 2026																												
প্রকাশনার তারিখ :	06-04-2026																												
2. অংশ ও নির্বাচনী এলাকার পূর্ণ বিবরণ :																													
অংশের ভাগ নং ও নাম :																													
1-পাড়া, মনসা মন্দির হইতে ইলেকট্রিক ট্রান্সফর্মার, লোহাসায়রের দক্ষিণাংশ		<table style="width: 100%; border-collapse: collapse;"> <tr> <td style="width: 60%;">প্রধান শহর/গ্রাম</td> <td style="width: 10%;">:</td> <td style="width: 30%;">পাড়া</td> </tr> <tr> <td>ওয়ার্ড</td> <td>:</td> <td></td> </tr> <tr> <td>থানা</td> <td>:</td> <td>পাড়া</td> </tr> <tr> <td>গ্রাম পঞ্চায়েত</td> <td>:</td> <td>পাড়া</td> </tr> <tr> <td>ব্লক</td> <td>:</td> <td>পাড়া</td> </tr> <tr> <td>মহকুমা</td> <td>:</td> <td>রঘুনাথপুর</td> </tr> <tr> <td>জেলা</td> <td>:</td> <td>পুরুলিয়া</td> </tr> <tr> <td>পিন</td> <td>:</td> <td>723155</td> </tr> </table>				প্রধান শহর/গ্রাম	:	পাড়া	ওয়ার্ড	:		থানা	:	পাড়া	গ্রাম পঞ্চায়েত	:	পাড়া	ব্লক	:	পাড়া	মহকুমা	:	রঘুনাথপুর	জেলা	:	পুরুলিয়া	পিন	:	723155
প্রধান শহর/গ্রাম	:	পাড়া																											
ওয়ার্ড	:																												
থানা	:	পাড়া																											
গ্রাম পঞ্চায়েত	:	পাড়া																											
ব্লক	:	পাড়া																											
মহকুমা	:	রঘুনাথপুর																											
জেলা	:	পুরুলিয়া																											
পিন	:	723155																											
3. ভোট গ্রহন কেন্দ্রের পূর্ণ বিবরণ :																													
ভোট গ্রহন কেন্দ্রের নং, নাম :		ভোট গ্রহন কেন্দ্রের শ্রেণী :		গ্রামীণ																									
212 - পাড়া নিউ প্রাঃ বিদ্যালয়		এই অংশে সহায়ক ভোটগ্রহন কেন্দ্রের সংখ্যা :		0																									
ভোট গ্রহন কেন্দ্রের ঠিকানা :																													
পাড়া নিউ প্রাঃ বিদ্যালয়, - রুম-1, পাড়া																													
4. নির্বাচকের সংখ্যা :																													
প্রথম ক্রমিক নং	শেষ ক্রমিক নং	মোট সংখ্যা																											
		পুরুষ	মহিলা	তৃতীয় লিঙ্গ	মোট																								
1	821	408	411	0	819																								

নির্বাচক নিবন্ধন আধিকারিকের স্বাক্ষর

Nazri Naksha



Google Map View



Polling Station Building Front View



Polling Station Front View



Cad View

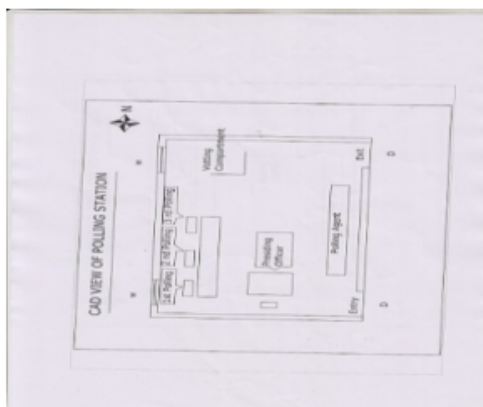

Key MAP View

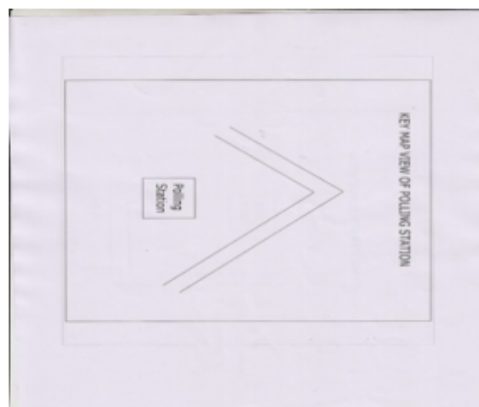



বিধানসভা নির্বাচনকেন্দ্রের নং, নাম : 245-পাড়া  
ভাগ নং, নাম : 1-পাড়া, মনসা মন্দির হইতে ইলেকট্রিক ট্রান্সফর্মার, লোহাসায়রের দক্ষিণাংশ

1 নাম : কওসর পারবীন স্বামীর নাম: মহঃ জেওয়ুল বাড়ির নং : n0101 বয়স : 35 লিঙ্গ : মহিলা	WNM1662493	ফটো উপলব্ধ	2 নাম : সাজেদা পরবীন পিতার নাম: গোলাম আহম্মদ বাড়ির নং : n0101 বয়স : 41 লিঙ্গ : মহিলা	GPP2380152	ফটো উপলব্ধ	3 নাম : আফসানা খাতুন স্বামীর নাম: মহম্মদ ইমামুল বাড়ির নং : n0101 বয়স : 41 লিঙ্গ : মহিলা	GPP2380129	ফটো উপলব্ধ
4 নাম : মহম্মদ জেওয়ুল পিতার নাম: গোলাম মহম্মদ বাড়ির নং : n0101 বয়স : 42 লিঙ্গ : পুরুষ	GPP2380145	ফটো উপলব্ধ	5 নাম : মিনহাজ মহম্মদ পিতার নাম: আলো মহম্মদ বাড়ির নং : n0095 বয়স : 39 লিঙ্গ : পুরুষ	WNM1468834	ফটো উপলব্ধ	6 নাম : সাজিদা খাতুন পিতার নাম: সেক আক্তার বাড়ির নং : n0093 বয়স : 29 লিঙ্গ : মহিলা	WNM1870625	ফটো উপলব্ধ
7 নাম : নাসিফা খাতুন পিতার নাম: এস.কে. আকতার বাড়ির নং : n0093 বয়স : 38 লিঙ্গ : মহিলা	WNM0780650	ফটো উপলব্ধ	8 নাম : গুলশন বিবি স্বামীর নাম: সেখঃ আসগার বাড়ির নং : n0093 বয়স : 38 লিঙ্গ : মহিলা	WNM1662352	ফটো উপলব্ধ	9 নাম : সেখ সাবদার পিতার নাম: আখতার বাড়ির নং : n0093 বয়স : 31 লিঙ্গ : পুরুষ	WNM1662915	ফটো উপলব্ধ
10 নাম : চাঁদনী খাতুন পিতার নাম: আখতার বাড়ির নং : n0093 বয়স : 31 লিঙ্গ : মহিলা	WNM1662907	ফটো উপলব্ধ	11 নাম : সেখ আফসার হোসেন পিতার নাম: আখতার সেখ বাড়ির নং : n0093 বয়স : 38 লিঙ্গ : পুরুষ	WNM1662923	ফটো উপলব্ধ	12 নাম : সেখ আসগার পিতার নাম: সেখ আলতাফ বাড়ির নং : n0093 বয়স : 53 লিঙ্গ : পুরুষ	GPP1341262	ফটো উপলব্ধ
13 নাম : সামিমা খাতুন স্বামীর নাম: আক্তার বাড়ির নং : n0093 বয়স : 60 লিঙ্গ : মহিলা	GPP1343151	ফটো উপলব্ধ	14 নাম : সেক আজমল পিতার নাম: সেক আলতাফ বাড়ির নং : n0093 বয়স : 59 লিঙ্গ : পুরুষ	WB/35/240/468271	ফটো উপলব্ধ	15 নাম : সেখ আক্তার পিতার নাম: সেখ আলতাফ বাড়ির নং : n0093 বয়স : 64 লিঙ্গ : পুরুষ	WB/35/240/468021	ফটো উপলব্ধ
16 নাম : সেখ আসিফ পিতার নাম: সেখ আবিদ বাড়ির নং : n0092 বয়স : 31 লিঙ্গ : পুরুষ	WNM1782614	ফটো উপলব্ধ	17 নাম : রাহিমা খাতুন স্বামীর নাম: সেখ সাগির বাড়ির নং : n0092 বয়স : 51 লিঙ্গ : মহিলা	WNM1662568	ফটো উপলব্ধ	18 নাম : আকতারী খাতুন স্বামীর নাম: সাহিদ বাড়ির নং : n0092 বয়স : 53 লিঙ্গ : মহিলা	GPP2380095	ফটো উপলব্ধ
19 নাম : ওসিমা খাতুন স্বামীর নাম: আবিদ বাড়ির নং : n0092 বয়স : 56 লিঙ্গ : মহিলা	GPP1340355	ফটো উপলব্ধ	20 নাম : সেখ সামসাদ পিতার নাম: সেখ সাহিদ বাড়ির নং : n0092 বয়স : 32 লিঙ্গ : পুরুষ	WNM1662550	ফটো উপলব্ধ	21 নাম : সেখ সাহিদ পিতার নাম: সেখ খুরসেদ বাড়ির নং : n0092 বয়স : 61 লিঙ্গ : পুরুষ	GPP1342005	ফটো উপলব্ধ
22 নাম : আবিদ সেক পিতার নাম: খুরসেদ সেক বাড়ির নং : n0092 বয়স : 66 লিঙ্গ : পুরুষ	GPP1341965	ফটো উপলব্ধ	23 নাম : আকাম আকতার পিতার নাম: মহম্মদ ইয়াসিন বাড়ির নং : n0089 বয়স : 29 লিঙ্গ : পুরুষ	WNM1870476	ফটো উপলব্ধ	24 নাম : রমিজ রাজা পিতার নাম: আল্লা রাখু বারি বাড়ির নং : n0004 বয়স : 36 লিঙ্গ : পুরুষ	GPP2776805	ফটো উপলব্ধ
25 নাম : কামাল খান পিতার নাম: জামাল আহম্মদ খান বাড়ির নং : n0004 বয়স : 40 লিঙ্গ : পুরুষ	GPP2380301	ফটো উপলব্ধ	26 নাম : নেহাল খান পিতার নাম: জামাল আহম্মদ খান বাড়ির নং : n0004 বয়স : 42 লিঙ্গ : পুরুষ	GPP2380293	ফটো উপলব্ধ	27 নাম : অশোক কৈবর্ত স্বামীর নাম: মনেশ কৈবর্ত বাড়ির নং : n0004 বয়স : 53 লিঙ্গ : মহিলা	WB/35/240/468103	ফটো উপলব্ধ
28 নাম : নিখত পারবীন স্বামীর নাম: আল্লাবামা বাড়ির নং : n0004 বয়স : 56 লিঙ্গ : মহিলা	GPP1250133	ফটো উপলব্ধ	29 নাম : আব্দুল আল্লারাখা পিতার নাম: কামরুল বারি বাড়ির নং : n0004 বয়স : 73 লিঙ্গ : পুরুষ	GPP1981299	ফটো উপলব্ধ	30 নাম : সাকেরা পরবীন মায়ের নাম: তাহেরা বিবি বাড়ির নং : n0159 বয়স : 41 লিঙ্গ : মহিলা	WNM1870633	ফটো উপলব্ধ



বিধানসভা নির্বাচনক্ষেত্রের নং, নাম : 245-পাড়া  
ভাগ নং, নাম : 1-পাড়া, মনসা মন্দির হইতে ইলেকট্রিক ট্রান্সফর্মার, লোহাসায়রের দক্ষিণাংশ

31	WNM1870369	ফটো উপলব্ধ	32	WNM1662873	ফটো উপলব্ধ	33	GPP2381275	ফটো উপলব্ধ
নাম : সৈয়দ কুতুবউদ্দিন পিতার নাম: সৈয়দ মহঃ মহিউদ্দিন বাড়ির নং : n0156 বয়স : 29 লিঙ্গ : পুরুষ			নাম : জারিনা খাতুন পিতার নাম: খলিল খাঁন বাড়ির নং : n0132 বয়স : 31 লিঙ্গ : মহিলা			নাম : আনুয়ারী খাতুন স্বামীর নাম: মুসলিম বাড়ির নং : n0112 বয়স : 85 লিঙ্গ : মহিলা		
34	WNM1662394	ফটো উপলব্ধ	35	GPP2719714	ফটো উপলব্ধ	36	GPP1340850	ফটো উপলব্ধ
নাম : সাজিয়া ফারহিন পিতার নাম: সৈয়দ মহঃ জাহিরউদ্দিন বাড়ির নং : n0107 বয়স : 32 লিঙ্গ : মহিলা			নাম : এস. এম. আজহারউদ্দিন পিতার নাম: এস.এম. জাহিরউদ্দিন বাড়ির নং : n0107 বয়স : 37 লিঙ্গ : পুরুষ			নাম : সৈয়দ শালাহউদ্দিন পিতার নাম: সৈয়দ নাসিরুদ্দীন বাড়ির নং : n0107 বয়স : 56 লিঙ্গ : পুরুষ		
37	GPP2637734	ফটো উপলব্ধ	38	GPP1980374	ফটো উপলব্ধ	39	WNM1782812	ফটো উপলব্ধ
নাম : সালিম মহম্মদ পিতার নাম: মুসলিম মহম্মদ বাড়ির নং : n0112 বয়স : 35 লিঙ্গ : পুরুষ			নাম : সাবিত্রা খাতুন পিতার নাম: মহঃ মুসলিম বাড়ির নং : n0112 বয়স : 42 লিঙ্গ : মহিলা			নাম : নজমা খাতুন স্বামীর নাম: মহম্মদ দাউদ বাড়ির নং : n0112 বয়স : 41 লিঙ্গ : মহিলা		
40	GPP1241603	ফটো উপলব্ধ	41	GPP1980341	ফটো উপলব্ধ	42	GPP1241637	ফটো উপলব্ধ
নাম : আনুয়ারী খাতুন স্বামীর নাম: সাহিদ বাড়ির নং : n0112 বয়স : 58 লিঙ্গ : মহিলা			নাম : মোহাম্মদ দানিস পিতার নাম: মুসলিম মহম্মদ বাড়ির নং : n0112 বয়স : 53 লিঙ্গ : পুরুষ			নাম : সাহিদ মহম্মদ পিতার নাম: মুসলিম মহম্মদ বাড়ির নং : n0112 বয়স : 64 লিঙ্গ : পুরুষ		
43	GPP1978170	ফটো উপলব্ধ	44	GPP2776730	ফটো উপলব্ধ	45	GPP2719961	ফটো উপলব্ধ
নাম : আবদুল নজিম পিতার নাম: আব্দুল হাসিম বাড়ির নং : n0135 বয়স : 53 লিঙ্গ : পুরুষ			নাম : মহঃ জিয়াউদ্দিন পিতার নাম: মহঃ মহিউদ্দিন বাড়ির নং : n0114 বয়স : 38 লিঙ্গ : পুরুষ			নাম : সৈয়দ সাহাবুদ্দিন সাকিব পিতার নাম: সৈয়দ জালাউদ্দিন বাড়ির নং : n0114 বয়স : 38 লিঙ্গ : পুরুষ		
46	GPP2382232	ফটো উপলব্ধ	47	GPP2636355	ফটো উপলব্ধ	48	WB/35/240/468179	ফটো উপলব্ধ
নাম : সৈয়দ সালাউদ্দিন পিতার নাম: মহিউদ্দিন বাড়ির নং : n0114 বয়স : 41 লিঙ্গ : পুরুষ			নাম : যাহেদা পরবীন পিতার নাম: সফিউদ্দিন বাড়ির নং : n0114 বয়স : 52 লিঙ্গ : মহিলা			নাম : রেহানা খাতুন স্বামীর নাম: মহিউদ্দিন বাড়ির নং : n0114 বয়স : 57 লিঙ্গ : মহিলা		
49	GPP2378420	ফটো উপলব্ধ	50	WB/35/240/468087	ফটো উপলব্ধ	51	GPP2378404	ফটো উপলব্ধ
নাম : মহঃ সিরাজউদ্দিন পিতার নাম: মহঃ সফিউদ্দিন বাড়ির নং : n0114 বয়স : 58 লিঙ্গ : পুরুষ			নাম : সৈয়দমহিউদ্দিন আহম্মদ পিতার নাম: সফিউদ্দিন আহম্মদ বাড়ির নং : n0114 বয়স : 62 লিঙ্গ : পুরুষ			নাম : আনুয়ারী খাতুন স্বামীর নাম: জালাল বাড়ির নং : n0114 বয়স : 65 লিঙ্গ : মহিলা		
52	WNM0780783	ফটো উপলব্ধ	53	GPP2776870	ফটো উপলব্ধ	54	GPP1978477	ফটো উপলব্ধ
নাম : সৈয়দা তারানা গুফরান পিতার নাম: সৈয়দ মহঃ নুরউদ্দিন বাড়ির নং : n0114 বয়স : 38 লিঙ্গ : মহিলা			নাম : রুকসানা পারবীন স্বামীর নাম: সৈয়দ মহঃ নুরউদ্দিন বাড়ির নং : n0114 বয়স : 73 লিঙ্গ : মহিলা			নাম : সৈয়দ জালালউদ্দিন পিতার নাম: আসিউদ্দিন বাড়ির নং : n0114 বয়স : 76 লিঙ্গ : পুরুষ		
55	GPP1340660	ফটো উপলব্ধ	56	WNM1469113	ফটো উপলব্ধ	57	WNM1563758	ফটো উপলব্ধ
নাম : সালমা বেগম স্বামীর নাম: আবুল বাড়ির নং : n0115 বয়স : 51 লিঙ্গ : মহিলা			নাম : সৈয়দা রেসমা পরবীন পিতার নাম: সৈয়দ মহঃ নুরুদ্দিন বাড়ির নং : n0114 বয়স : 34 লিঙ্গ : মহিলা			নাম : সৈয়দ গিয়াসউদ্দিন পিতার নাম: সৈয়দ মহিউদ্দিন বাড়ির নং : n0114 বয়স : 33 লিঙ্গ : পুরুষ		
58	WNM1564186	ফটো উপলব্ধ	59	WNM0783571	ফটো উপলব্ধ	60	WNM1662881	ফটো উপলব্ধ
নাম : মহঃ জাবেদ পিতার নাম: মহঃ ইয়াসিন বাড়ির নং : n0089 বয়স : 34 লিঙ্গ : পুরুষ			নাম : এহসান আখতার পিতার নাম: এম.ডি.একরাম বাড়ির নং : n0089 বয়স : 36 লিঙ্গ : পুরুষ			নাম : লাভলি খাতুন পিতার নাম: ইয়াসিন মহম্মদ বাড়ির নং : n0089 বয়স : 31 লিঙ্গ : মহিলা		



বিধানসভা নির্বাচনকেন্দ্রের নং, নাম : 245-পাড়া  
ভাগ নং, নাম : 1-পাড়া, মনসা মন্দির হইতে ইলেকট্রিক ট্রান্সফর্মার, লোহাসায়রের দক্ষিণাংশ

61	GPP2719706	নাম : নিখত বিবি স্বামীর নাম: সেখ একরাম বাড়ির নং : n0089 বয়স : 56 লিঙ্গ : মহিলা	ফটো উপলব্ধ	62	GPP2719904	নাম : রহমান আব্দুল পিতার নাম: রসিদ আব্দুল বাড়ির নং : n0002 বয়স : 38 লিঙ্গ : পুরুষ	ফটো উপলব্ধ	63	WNM1468776	নাম : মনহরুল হক পিতার নাম: আব্দুল রাজ্জাক বাড়ির নং : n0002 বয়স : 36 লিঙ্গ : পুরুষ	ফটো উপলব্ধ
64	GPP2719698	নাম : জাহাঙ্গুল হক পিতার নাম: আব্দুল রাজ্জাক বাড়ির নং : n0002 বয়স : 37 লিঙ্গ : পুরুষ	ফটো উপলব্ধ	65	WNM1662865	নাম : নাজনী খাতুন পিতার নাম: আব্দুল রসিদ বাড়ির নং : n0002 বয়স : 32 লিঙ্গ : মহিলা	ফটো উপলব্ধ	66	GPP2508018	নাম : ইসরত জাঁহা পিতার নাম: আব্দুল রসিদ বাড়ির নং : n0002 বয়স : 39 লিঙ্গ : মহিলা	ফটো উপলব্ধ
67	GPP2378073	নাম : তবসুম খাতুন স্বামীর নাম: জালালউদ্দিন খান বাড়ির নং : n0002 বয়স : 42 লিঙ্গ : মহিলা	ফটো উপলব্ধ	68	GPP1369479	নাম : রেশমা খাতুন স্বামীর নাম: আব্দুল মজিদ বাড়ির নং : n0002 বয়স : 48 লিঙ্গ : মহিলা	ফটো উপলব্ধ	69	WB/35/240/468026	নাম : আব্দুল মাজিদ পিতার নাম: মহঃ মাহামুদ বাড়ির নং : n0002 বয়স : 61 লিঙ্গ : পুরুষ	ফটো উপলব্ধ
70	GPP1246446	নাম : আসকা খাতুন স্বামীর নাম: রসিদ বাড়ির নং : n0002 বয়স : 61 লিঙ্গ : মহিলা	ফটো উপলব্ধ	71	WNM1870666	নাম : হেনা খাতুন স্বামীর নাম: মহম্মদ ইয়াসিন বাড়ির নং : n0002 বয়স : 33 লিঙ্গ : মহিলা	ফটো উপলব্ধ	72	GPP2378065	নাম : পরবীন বানো স্বামীর নাম: মহঃহাসিম বাড়ির নং : n0002 বয়স : 67 লিঙ্গ : মহিলা	ফটো উপলব্ধ
73	GPP1246453	নাম : সাবেরা বিবি স্বামীর নাম: রাজ্জাক বাড়ির নং : n0002 বয়স : 76 লিঙ্গ : মহিলা	ফটো উপলব্ধ	74	GPP1341791	নাম : আসিয়া খাতুন স্বামীর নাম: খলিল বাড়ির নং : n0132 বয়স : 61 লিঙ্গ : মহিলা	ফটো উপলব্ধ	75	GPP2378800	নাম : নিজাম খান পিতার নাম: খালিল খান বাড়ির নং : n0132 বয়স : 41 লিঙ্গ : পুরুষ	ফটো উপলব্ধ
76	WNM1870740	নাম : সাহনাজ বিবি স্বামীর নাম: নিজাম খান বাড়ির নং : n0132 বয়স : 35 লিঙ্গ : মহিলা	ফটো উপলব্ধ	77	WNM1564061	নাম : আজম খাঁন পিতার নাম: খলিল খাঁন বাড়ির নং : n0132 বয়স : 38 লিঙ্গ : পুরুষ	ফটো উপলব্ধ	78	WNM1870344	নাম : মহঃ ওয়াক্কাস পিতার নাম: মহঃ সাহিদ বাড়ির নং : n0112 বয়স : 29 লিঙ্গ : পুরুষ	ফটো উপলব্ধ
79	WNM1662733	নাম : মহঃ একলাক পিতার নাম: মহঃ সাহিদ বাড়ির নং : n0112 বয়স : 32 লিঙ্গ : পুরুষ	ফটো উপলব্ধ	80	WNM1469188	নাম : মহঃ ইব্রাহিম পিতার নাম: মহঃ ফারাহিম বাড়ির নং : n0126 বয়স : 35 লিঙ্গ : পুরুষ	ফটো উপলব্ধ	81	WNM2040335	নাম : নিলুফার খাতুন পিতার নাম: আব্দুল রশিদ বাড়ির নং : n0002 বয়স : 27 লিঙ্গ : মহিলা	ফটো উপলব্ধ
82	WNM1956317	নাম : সাবানা খাতুন স্বামীর নাম: জাহাঙ্গুল হক বাড়ির নং : n0002 বয়স : 33 লিঙ্গ : মহিলা	ফটো উপলব্ধ	83	WNM1956325	নাম : তারানা কাওসর স্বামীর নাম: সেক সাদাব বাড়ির নং : n0092 বয়স : 31 লিঙ্গ : মহিলা	ফটো উপলব্ধ	84	WNM1956358	নাম : সেক নেজাম পিতার নাম: সেক সানাউল্লা বাড়ির নং : n0159 বয়স : 40 লিঙ্গ : পুরুষ	ফটো উপলব্ধ
85	GPP1978196	নাম : নাজমা খাতুন স্বামীর নাম: আব্দুল কাশিম বাড়ির নং : n0135 বয়স : 46 লিঙ্গ : মহিলা	ফটো উপলব্ধ	86	GPP2378107	নাম : গোহরুল হক পিতার নাম: আব্দুল রাজ্জাক হক বাড়ির নং : n0002 বয়স : 47 লিঙ্গ : পুরুষ	ফটো উপলব্ধ	87	GPP2378479	নাম : ইয়াসমিন বিবি স্বামীর নাম: ইয়াসিন মহম্মদ বাড়ির নং : n0109 বয়স : 60 লিঙ্গ : মহিলা	ফটো উপলব্ধ
88	GPP2380137	নাম : ফারজানা খাতুন পিতার নাম: গোলাম আহম্মদ বাড়ির নং : n0101 বয়স : 33 লিঙ্গ : মহিলা	ফটো উপলব্ধ	89	GPP2637700	নাম : ইয়াসিন মহম্মদ পিতার নাম: উসমান মহম্মদ বাড়ির নং : n0089 বয়স : 62 লিঙ্গ : পুরুষ	ফটো উপলব্ধ	90	WB/35/240/468029	নাম : আব্দুল রসিদ পিতার নাম: মহম্মদ মেহমুদ বাড়ির নং : n0002 বয়স : 66 লিঙ্গ : পুরুষ	ফটো উপলব্ধ



91	WNM1564251	নাম : সেক নাদিম পিতার নাম: সেক সামিম বাড়ির নং : n0163 বয়স : 35 লিঙ্গ : পুরুষ	ফটো উপলব্ধ	92	GPP1239136	নাম : আব্দুল আজিম পিতার নাম: আব্দুল হাসিম বাড়ির নং : n0135 বয়স : 46 লিঙ্গ : পুরুষ	ফটো উপলব্ধ	93	GPP1342187	নাম : হাসিনা খাতুন স্বামীর নাম: সামীম বাড়ির নং : n0121 বয়স : 66 লিঙ্গ : মহিলা	ফটো উপলব্ধ
94	GPP2379519	নাম : ফিরোজা খাতুন স্বামীর নাম: আহম্মাদ হোসেন বাড়ির নং : n0121 বয়স : 47 লিঙ্গ : মহিলা	ফটো উপলব্ধ	95	GPP2719821	নাম : সমীর আহম্মোদ পিতার নাম: সমিম আহম্মোদ বাড়ির নং : n0121 বয়স : 43 লিঙ্গ : পুরুষ	ফটো উপলব্ধ	96	GPP2379501	নাম : রিজওয়ানা খাতুন পিতার নাম: সামিম আহম্মাদ বাড়ির নং : 186 বয়স : 18 লিঙ্গ : মহিলা	ফটো উপলব্ধ
97	WNM1469154	নাম : নিজাম আহম্মাদ পিতার নাম: সামিম আহম্মাদ বাড়ির নং : 86 বয়স : 33 লিঙ্গ : পুরুষ	ফটো উপলব্ধ	98	WNM1782648	নাম : নারগিস নিগার স্বামীর নাম: ওয়ারিশ আহম্মাদ বাড়ির নং : n0121 বয়স : 31 লিঙ্গ : মহিলা	ফটো উপলব্ধ	99	WNM1956267	নাম : চাঁদনী খাতুন স্বামীর নাম: নেহাল খান বাড়ির নং : n0004 বয়স : 36 লিঙ্গ : মহিলা	ফটো উপলব্ধ
100	WNM1956275	নাম : আব্দুল কুদ্দুশ পিতার নাম: আবুল হোসেন বাড়ির নং : n0115 বয়স : 32 লিঙ্গ : পুরুষ	ফটো উপলব্ধ	101	WNM1956200	নাম : সেক নাউসাদ পিতার নাম: সেক সাহিদ বাড়ির নং : n0092 বয়স : 29 লিঙ্গ : পুরুষ	ফটো উপলব্ধ	102	GPP2719888	নাম : জেবা খাতুন স্বামীর নাম: আব্দুল আজিম বাড়ির নং : n0135 বয়স : 41 লিঙ্গ : মহিলা	ফটো উপলব্ধ
103	WNM2132561	নাম : সাজিদ খান মায়ের নাম: আসিয়া খান বাড়ির নং : এন0132 বয়স : 25 লিঙ্গ : পুরুষ	ফটো উপলব্ধ	104	WNM2132363	নাম : সেক আজমাত পিতার নাম: সেক আজমাল বাড়ির নং : n0093 বয়স : 25 লিঙ্গ : পুরুষ	ফটো উপলব্ধ	105	WNM2132330	নাম : আশিক হুসেন পিতার নাম: তসদ্দুক হুসেন বাড়ির নং : এন0121 বয়স : 25 লিঙ্গ : পুরুষ	ফটো উপলব্ধ
106	WNM2132405	নাম : সেক ইউসুফ পিতার নাম: সেক আবিদ বাড়ির নং : n0092 বয়স : 27 লিঙ্গ : পুরুষ	ফটো উপলব্ধ	107	GPP1241629	নাম : মহম্মাদ দাউদ পিতার নাম: মোহম্মাদ মুসলিম বাড়ির নং : n0112 বয়স : 54 লিঙ্গ : পুরুষ	ফটো উপলব্ধ	108	GPP2507887	নাম : সেক আইসান পিতার নাম: সেক মুক্তার বাড়ির নং : n0135 বয়স : 36 লিঙ্গ : পুরুষ	ফটো উপলব্ধ
109	GPP1245570	নাম : সেখ সগির সাগীর পিতার নাম: সেখ খুরসেদ বাড়ির নং : n0092 বয়স : 57 লিঙ্গ : পুরুষ	ফটো উপলব্ধ	110	GPP1242999	নাম : সুলতানা খাতুন পিতার নাম: সামীম বাড়ির নং : n0121 বয়স : 48 লিঙ্গ : মহিলা	ফটো উপলব্ধ	111	WNM1468818	নাম : সেখ সাদাব পিতার নাম: এস কে সাহিদ বাড়ির নং : n0092 বয়স : 36 লিঙ্গ : পুরুষ	ফটো উপলব্ধ
112	GPP1242916	নাম : জাহানারা খাতুন স্বামীর নাম: তাসাদুক হোসেন বাড়ির নং : n0121 বয়স : 59 লিঙ্গ : মহিলা	ফটো উপলব্ধ	113	GPP2776979	নাম : সেক জামসেদ মায়ের নাম: নাইমা বিবি বাড়ির নং : n0109 বয়স : 41 লিঙ্গ : পুরুষ	ফটো উপলব্ধ	114	GPP1242890	নাম : মেহজবিন আরা স্বামীর নাম: আবদুল কাদির বাড়ির নং : n0002 বয়স : 49 লিঙ্গ : মহিলা	ফটো উপলব্ধ
115	WNM2438471	নাম : মহম্মাদ আব্বাস পিতার নাম: মহম্মাদ শহিদ বাড়ির নং : এন0112 বয়স : 23 লিঙ্গ : পুরুষ	ফটো উপলব্ধ	116	WNM2391621	নাম : ওয়াজিদ হুসেন পিতার নাম: আহম্মেদ হুসেন বাড়ির নং : এন0121 বয়স : 24 লিঙ্গ : পুরুষ	ফটো উপলব্ধ	117	WNM2391183	নাম : ইশরত পারবীন স্বামীর নাম: সালাম মহম্মাদ বাড়ির নং : এন0112 বয়স : 25 লিঙ্গ : মহিলা	ফটো উপলব্ধ
118	WNM1782853	নাম : এসএম কামারুদ্দীন পিতার নাম: সৈঃ মঃ জাহিরউদ্দিন বাড়ির নং : n0107 বয়স : 30 লিঙ্গ : পুরুষ	ফটো উপলব্ধ	119	WNM2512408	নাম : নিখাত পারবেন পিতার নাম: আহম্মাদ হুসেন বাড়ির নং : এন0121 বয়স : 22 লিঙ্গ : মহিলা	ফটো উপলব্ধ	120	GPP1241900	নাম : রোশন আখতার স্বামীর নাম: জামাল আকতার বাড়ির নং : n0004 বয়স : 67 লিঙ্গ : মহিলা	ফটো উপলব্ধ



বিধানসভা নির্বাচনকেন্দ্রের নং, নাম : 245-পাড়া  
ভাগ নং, নাম : 1-পাড়া, মনসা মন্দির হইতে ইলেকট্রিক ট্রান্সফর্মার, লোহাসায়রের দক্ষিণাংশ

121	WNM2569663	ফটো উপলব্ধ	122	WNM2582583	ফটো উপলব্ধ	123	WNM2606903	ফটো উপলব্ধ
নাম : মেহের খাতুন পিতার নাম : আব্দুল মজিদ বাড়ির নং : এন0002 বয়স : 22 লিঙ্গ : মহিলা			নাম : রোজী পারবিন পিতার নাম : সেক আজমল আজমল বাড়ির নং : নং 93 বয়স : 21 লিঙ্গ : মহিলা			নাম : এম.ডি তৈয়ব পিতার নাম : এম.ডি শহীদ বাড়ির নং : এন0112 বয়স : 21 লিঙ্গ : পুরুষ		
124	WNM2606945	ফটো উপলব্ধ	125	MQS7979933	ফটো উপলব্ধ	126	WNM2607224	ফটো উপলব্ধ
নাম : জিনাত পরবিন পিতার নাম : সেক মহশিন বাড়ির নং : এন0109 বয়স : 20 লিঙ্গ : মহিলা			নাম : ঃ ঃ ঃ ঃ ঃ পিতার নাম : ঃ ঃ ঃ ঃ ঃ বাড়ির নং : পাড়া বয়স : 23 লিঙ্গ : মহিলা			নাম : সেক একরাম পিতার নাম : সেক উশমান বাড়ির নং : n0089 বয়স : 70 লিঙ্গ : পুরুষ		
127	GPP2378511	ফটো উপলব্ধ	128	WNM2612331	ফটো উপলব্ধ	129	WNM2040418	ফটো উপলব্ধ
নাম : নুরজাহা বিবি স্বামীর নাম : মোস্তসিন মহম্মদ বাড়ির নং : n0109 বয়স : 50 লিঙ্গ : মহিলা			নাম : তারানা খাতুন স্বামীর নাম : সেক নাদিম বাড়ির নং : পাড়া বয়স : 29 লিঙ্গ : মহিলা			নাম : অজিফা বিবি স্বামীর নাম : মহঃ নইম বাড়ির নং : n0109 বয়স : 34 লিঙ্গ : মহিলা		
130	WNM2040434	ফটো উপলব্ধ	131	GPP2378487	ফটো উপলব্ধ	132	GPP2776987	ফটো উপলব্ধ
নাম : সেখ আফজাল পিতার নাম : সেখ আজমল বাড়ির নং : n0093 বয়স : 27 লিঙ্গ : পুরুষ			নাম : নাইমা বিবি স্বামীর নাম : ইউনুস মহম্মদ বাড়ির নং : n0109 বয়স : 79 লিঙ্গ : মহিলা			নাম : শবনম খাতুন স্বামীর নাম : নাইমা বিবি বাড়ির নং : n0109 বয়স : 36 লিঙ্গ : মহিলা		
133	GPP2378495	ফটো উপলব্ধ	134	WNM0780809	ফটো উপলব্ধ	135	GPP2378594	ফটো উপলব্ধ
নাম : মহঃমোস্তসিন মহম্মদ পিতার নাম : উসমান মহম্মদ বাড়ির নং : n0109 বয়স : 48 লিঙ্গ : পুরুষ			নাম : মহম্মদ নঈম পিতার নাম : মহম্মদ উসমান বাড়ির নং : n0109 বয়স : 46 লিঙ্গ : পুরুষ			নাম : জয়নব খাতুন স্বামীর নাম : আজমাল সেখ বাড়ির নং : n0109 বয়স : 43 লিঙ্গ : মহিলা		
136	GPP1341114	ফটো উপলব্ধ	137	BZQ0656025	ফটো উপলব্ধ	138	WNM2093268	ফটো উপলব্ধ
নাম : নসীমা বিবি স্বামীর নাম : কাদির সেখ বাড়ির নং : n0110 বয়স : 66 লিঙ্গ : মহিলা			নাম : ঃ ঃ ঃ ঃ ঃ পিতার নাম : ঃ ঃ ঃ ঃ ঃ ঃ ঃ ঃ বাড়ির নং : এন0106 বয়স : 30 লিঙ্গ : মহিলা			নাম : রুহি খাতুন স্বামীর নাম : সেখ জামসেদ বাড়ির নং : n0109 বয়স : 36 লিঙ্গ : মহিলা		
139	WNM2132462	ফটো উপলব্ধ	140	WNM2132371	ফটো উপলব্ধ	141	WNM2194728	ফটো উপলব্ধ
নাম : সেক বাবর হুসেন পিতার নাম : সাগির সেক বাড়ির নং : এন0092 বয়স : 25 লিঙ্গ : পুরুষ			নাম : ফিজা তাসরিন পিতার নাম : তাসান্দক হোসেন বাড়ির নং : এন0121 বয়স : 25 লিঙ্গ : মহিলা			নাম : সেক ফারহাদ পিতার নাম : সেক সাহিদ বাড়ির নং : এন0092 বয়স : 25 লিঙ্গ : পুরুষ		
142	WNM1782739	ফটো উপলব্ধ	143	GPP1243658	ফটো উপলব্ধ	144	WNM1812080	ফটো উপলব্ধ
নাম : আবিদা খাতুন স্বামীর নাম : সেক আইসান বাড়ির নং : n0135 বয়স : 38 লিঙ্গ : মহিলা			নাম : নাজমা খাতুন পিতার নাম : শেখ মুক্তার বাড়ির নং : n0120 বয়স : 58 লিঙ্গ : পুরুষ			নাম : নাজিয়া খাতুন স্বামীর নাম : শহিদ হুসেন বাড়ির নং : n0121 বয়স : 32 লিঙ্গ : মহিলা		
145	GPP2378214	ফটো উপলব্ধ	146	WNM2637718	ফটো উপলব্ধ	147	WNM1470368	ফটো উপলব্ধ
নাম : রাজিয়া খাতুন পিতার নাম : সেখ মুক্তার বাড়ির নং : n0135 বয়স : 36 লিঙ্গ : মহিলা			নাম : মহম্মদ ইউসুফ পিতার নাম : আবুল ক.শিম বাড়ির নং : এন0135 বয়স : 20 লিঙ্গ : পুরুষ			নাম : সাহিদ হুসেন হোসেন পিতার নাম : আহমেদ হুসেন হোসেন বাড়ির নং : n0121 বয়স : 36 লিঙ্গ : পুরুষ		
148	WNM2363398	ফটো উপলব্ধ	149	WNM2466910	ফটো উপলব্ধ	150	WNM2488278	ফটো উপলব্ধ
নাম : এসএম রেহান পিতার নাম : এসএম সালাউদ্দিন বাড়ির নং : নং00 বয়স : 24 লিঙ্গ : পুরুষ			নাম : হাসনেন আলম স্বামীর নাম : সুলতানা খাতুন বাড়ির নং : এন0121 বয়স : 22 লিঙ্গ : পুরুষ			নাম : সুলতানা পরবীন স্বামীর নাম : মোহম্মদ দানিস বাড়ির নং : এন0112 বয়স : 39 লিঙ্গ : মহিলা		



বিধানসভা নির্বাচনকেন্দ্রের নং, নাম : 245-পাড়া  
ভাগ নং, নাম : 1-পাড়া, মনসা মন্দির হইতে ইলেকট্রিক ট্রান্সফর্মার, লোহাসায়রের দক্ষিণাংশ

151 নাম : নাসরীন খাতুন পিতার নাম: মহম্মদ সাহিদ বাড়ির নং : এন0112 বয়স : 21 লিঙ্গ : মহিলা	WNM2636850 ফটো উপলব্ধ	152 নাম : সেখ ইউ পিতার নাম: সেখ আজমল বাড়ির নং : এন0093 বয়স : 22 লিঙ্গ : পুরুষ	WNM2489037 ফটো উপলব্ধ	153 নাম : জাবীউল রহমান পিতার নাম: আবদুল রশিদ বাড়ির নং : এন0002 বয়স : 25 লিঙ্গ : পুরুষ	WNM2255636 ফটো উপলব্ধ
154 নাম : ফরহাত পারবীন স্বামীর নাম: মহঃ আফসর বাড়ির নং : n0131 বয়স : 37 লিঙ্গ : মহিলা	WNM1990209 ফটো উপলব্ধ	155 নাম : মহম্মদ জাফর আলাম পিতার নাম: নূর ইলাহী বাড়ির নং : n0131 বয়স : 50 লিঙ্গ : পুরুষ	GPP2636918 ফটো উপলব্ধ	156 নাম : মহঃ আফসার পিতার নাম: নূর এলাহী বাড়ির নং : n0131 বয়স : 45 লিঙ্গ : পুরুষ	WNM1956291 ফটো উপলব্ধ
157 নাম : মহম্মদ আসরাফ পিতার নাম: মহম্মদ হানিফ বাড়ির নং : নং00 বয়স : 22 লিঙ্গ : পুরুষ	WNM2361467 ফটো উপলব্ধ	158 নাম : সৈয়দ মহঃ নাদিম পিতার নাম: সৈয়দ রেয়াজ আহমেদ বাড়ির নং : n0106 বয়স : 58 লিঙ্গ : পুরুষ	WNM2276970 ফটো উপলব্ধ	159 নাম : সৈয়দ মহঃ আয়াজ আহম্মদ পিতার নাম: সৈয়দ মহঃ রেয়াজ আহম্মদ বাড়ির নং : n0106 বয়স : 53 লিঙ্গ : পুরুষ	WNM2276814 ফটো উপলব্ধ
160 নাম : বুল্টা মাজী স্বামীর নাম: উৎপল মাজী বাড়ির নং : n0106 বয়স : 37 লিঙ্গ : মহিলা	WNM2058667 ফটো উপলব্ধ	161 নাম : নাওশিন নাদিম পিতার নাম: মহম্মদ নাদিম বাড়ির নং : এন0106 বয়স : 23 লিঙ্গ : মহিলা	WNM2488377 ফটো উপলব্ধ	162 নাম : হাসিনা পারবীন স্বামীর নাম: সৈয়দ তাবিশ আঞ্জুম বাড়ির নং : পাড়া বয়স : 28 লিঙ্গ : মহিলা	WNM2611655 ফটো উপলব্ধ
163 নাম : সৈয়দ ওয়ারিস হোসেন পিতার নাম: সৈয়দ মহম্মদ আসলাম বাড়ির নং : n0106 বয়স : 31 লিঙ্গ : পুরুষ	WNM1662857 ফটো উপলব্ধ	164 নাম : অমর চন্দ্র পিতার নাম: গোবর্ধন চন্দ্র বাড়ির নং : n0106 বয়স : 32 লিঙ্গ : পুরুষ	WNM1564244 ফটো উপলব্ধ	165 নাম : সৈয়দ ফায়েজ হোসেন পিতার নাম: সৈয়দ মহঃ আসলাম বাড়ির নং : n0106 বয়স : 33 লিঙ্গ : পুরুষ	WNM1563717 ফটো উপলব্ধ
166 নাম : মহপারা খাতুন স্বামীর নাম: সৈয়দ সরফরাজ বাড়ির নং : n0106 বয়স : 36 লিঙ্গ : মহিলা	GPP2776946 ফটো উপলব্ধ	167 নাম : এস.ডি. এম.ডি. আঞ্জুম পিতার নাম: এস.ডি. রেয়াজ আহমদ বাড়ির নং : n0106 বয়স : 68 লিঙ্গ : পুরুষ	GPP1243294 ফটো উপলব্ধ	168 নাম : রুহি খাতুন স্বামীর নাম: সৈয়দ ওয়াইজ হোসেন বাড়ির নং : N0106 বয়স : 33 লিঙ্গ : মহিলা	WNM2303287 ফটো উপলব্ধ
169 নাম : ইসরত নাদিম স্বামীর নাম: সৈয়দ নাদিম বাড়ির নং : n0106 বয়স : 47 লিঙ্গ : মহিলা	GPP2636165 ফটো উপলব্ধ	170 নাম : ফারহিন নাদিম পিতার নাম: মোহঃ নাদিম বাড়ির নং : এন0106 বয়স : 24 লিঙ্গ : মহিলা	WNM2488310 ফটো উপলব্ধ	171 নাম : আফরিন নাদিম পিতার নাম: সৈয়দ মোহঃ নাদিম বাড়ির নং : এন0106 বয়স : 23 লিঙ্গ : মহিলা	WNM2488393 ফটো উপলব্ধ
172 নাম : সৈয়দ আতিফ আনজুন পিতার নাম: সৈয়দ মোহম্মদ আনজুন বাড়ির নং : এন0106 বয়স : 23 লিঙ্গ : পুরুষ	WNM2391225 ফটো উপলব্ধ	173 নাম : সৈয়দ সরফরাজ পিতার নাম: সৈয়দ রিয়াজ আহমেদ বাড়ির নং : n0106 বয়স : 46 লিঙ্গ : পুরুষ	GPP2636140 ফটো উপলব্ধ	174 নাম : সৈয়দ তাবিশ আঞ্জুম পিতার নাম: এসডি এমডি আঞ্জুম বাড়ির নং : n0106 বয়স : 34 লিঙ্গ : পুরুষ	WNM1468958 ফটো উপলব্ধ
175 নাম : সাবানা খাতুন স্বামীর নাম: এসডি.এমডি. আঞ্জুম বাড়ির নং : n0106 বয়স : 55 লিঙ্গ : মহিলা	GPP1342393 ফটো উপলব্ধ	176 নাম : শাহেদা খাতুন স্বামীর নাম: এস এম আসলাম বাড়ির নং : n0106 বয়স : 59 লিঙ্গ : মহিলা	GPP1342435 ফটো উপলব্ধ	177 নাম : এস এম আসলাম পিতার নাম: এস. এম. মহসীন বাড়ির নং : n0106 বয়স : 69 লিঙ্গ : পুরুষ	GPP1242189 ফটো উপলব্ধ
178 নাম : সৈয়দ ওয়াইজ হোসেন পিতার নাম: সৈয়দ মহম্মদ আসলাম বাড়ির নং : n0106 বয়স : 37 লিঙ্গ : পুরুষ	GPP2719599 ফটো উপলব্ধ	179 নাম : সৈয়দ আও য়েশ আঞ্জুম পিতার নাম: সৈয়দ এম ডি আঞ্জুম বাড়ির নং : n0106 বয়স : 31 লিঙ্গ : পুরুষ	WNM1662774 ফটো উপলব্ধ	180 নাম : সারফরাজ আহম্মদ পিতার নাম: সোয়েব আহম্মদ বাড়ির নং : n0113 বয়স : 42 লিঙ্গ : পুরুষ	GPP1341650 ফটো উপলব্ধ



বিধানসভা নির্বাচনক্ষেত্রের নং, নাম : 245-পাড়া  
ভাগ নং, নাম : 1-পাড়া, মনসা মন্দির হইতে ইলেকট্রিক ট্রান্সফর্মার, লোহাসায়রের দক্ষিণাংশ

181	WNM2488286	নাম : রিজওয়ানা খাতুন পিতার নাম: সেক লালু বাড়ির নং : এন0113 বয়স : 22 লিঙ্গ : মহিলা	ফটো উপলব্ধ	182	WNM1870450	নাম : আরজু পারবীন স্বামীর নাম: পরয়েজ আহম্মদ বাড়ির নং : n0113 বয়স : 34 লিঙ্গ : মহিলা	ফটো উপলব্ধ	183	GPP2379642	নাম : শাহনাওয়াজ আলম সৈয়দ পিতার নাম: সোয়েব আহম্মদ সৈয়দ বাড়ির নং : n0113 বয়স : 40 লিঙ্গ : পুরুষ	ফটো উপলব্ধ
184	WNM1469352	নাম : মুকসদা খাতুন মায়ের নাম: খেয়রুন নেশা বাড়ির নং : n0113 বয়স : 49 লিঙ্গ : মহিলা	ফটো উপলব্ধ	185	WB/35/240/468180	নাম : হুসনা বিবি স্বামীর নাম: সোয়েব বাড়ির নং : n0113 বয়স : 63 লিঙ্গ : মহিলা	ফটো উপলব্ধ	186	WB/35/240/468178	নাম : খায়রুন নেশা স্বামীর নাম: মকবুল বাড়ির নং : n0113 বয়স : 71 লিঙ্গ : মহিলা	ফটো উপলব্ধ
187	WNM1113570	নাম : ইমতেয়াজ আলম পিতার নাম: সোয়েব আহম্মদ বাড়ির নং : n0113 বয়স : 35 লিঙ্গ : পুরুষ	ফটো উপলব্ধ	188	WB/35/240/468155	নাম : পারবেজ আহম্মদ পিতার নাম: সোয়েব আহম্মদ বাড়ির নং : n0113 বয়স : 50 লিঙ্গ : পুরুষ	ফটো উপলব্ধ	189	ZQP1910678	নাম : নীলোফর খান স্বামীর নাম: ইমতেয়াজ আলম বাড়ির নং : এন0113 বয়স : 29 লিঙ্গ : মহিলা	ফটো উপলব্ধ
190	GPP0025122	নাম : সোয়েব আহম্মদ পিতার নাম: মহসীন আহম্মদ বাড়ির নং : n0113 বয়স : 76 লিঙ্গ : পুরুষ	ফটো উপলব্ধ	191	WNM1674274	নাম : মরফা খাতুন পিতার নাম: নুরয়ল হক বাড়ির নং : এন0127 বয়স : 31 লিঙ্গ : মহিলা	ফটো উপলব্ধ	192	WNM2303329	নাম : মহম্মদ উমর পিতার নাম: আব্দুল কাদির বাড়ির নং : N0 বয়স : 24 লিঙ্গ : পুরুষ	ফটো উপলব্ধ
193	WNM1956309	নাম : অনুরূপা কৈবর্ত স্বামীর নাম: বলরাম কৈবর্ত বাড়ির নং : n0083 বয়স : 40 লিঙ্গ : মহিলা	ফটো উপলব্ধ	194	WB/35/240/468135	নাম : ডেলী কৈবর্ত স্বামীর নাম: মাধব কৈবর্ত বাড়ির নং : n0049 বয়স : 66 লিঙ্গ : মহিলা	ফটো উপলব্ধ	195	WNM0781252	নাম : উষা কৈবর্ত স্বামীর নাম: সুনীল কৈবর্ত বাড়ির নং : n0049 বয়স : 38 লিঙ্গ : মহিলা	ফটো উপলব্ধ
196	WNM1469410	নাম : নীলকমল কৈবর্ত পিতার নাম: রাধু কৈবর্ত বাড়ির নং : n0050 বয়স : 38 লিঙ্গ : পুরুষ	ফটো উপলব্ধ	197	GPP2379873	নাম : বাবলু কৈবর্ত পিতার নাম: রাখানাথ কৈবর্ত বাড়ির নং : n0050 বয়স : 45 লিঙ্গ : পুরুষ	ফটো উপলব্ধ	198	WNM1662386	নাম : সান্তনা কৈবর্ত স্বামীর নাম: বাবলু কৈবর্ত বাড়ির নং : n0050 বয়স : 40 লিঙ্গ : মহিলা	ফটো উপলব্ধ
199	WNM2689552	নাম : বিশুজিৎ কৈবর্ত পিতার নাম: বাবলু কৈবর্ত বাড়ির নং : এন0050 বয়স : 20 লিঙ্গ : পুরুষ	ফটো উপলব্ধ	200	GPP0734434	নাম : গুরু কৈবর্ত স্বামীর নাম: জলধর কৈবর্ত বাড়ির নং : n0051 বয়স : 76 লিঙ্গ : মহিলা	ফটো উপলব্ধ	201	WB/35/240/468226	নাম : ধনঞ্জয় কৈবর্ত পিতার নাম: জলধর কৈবর্ত বাড়ির নং : n0051 বয়স : 59 লিঙ্গ : পুরুষ	ফটো উপলব্ধ
202	GPP1977867	নাম : সাধনা কৈবর্ত স্বামীর নাম: ধনঞ্জয় কৈবর্ত বাড়ির নং : n0051 বয়স : 51 লিঙ্গ : মহিলা	ফটো উপলব্ধ	203	GPP1342690	নাম : কেবল কৈবর্ত পিতার নাম: জলধর কৈবর্ত বাড়ির নং : n0051 বয়স : 44 লিঙ্গ : পুরুষ	ফটো উপলব্ধ	204	GPP2638229	নাম : পার্বতী কৈবর্ত স্বামীর নাম: কেবল কৈবর্ত বাড়ির নং : n0051 বয়স : 40 লিঙ্গ : মহিলা	ফটো উপলব্ধ
205	WNM1870716	নাম : প্রশান্ত কৈবর্ত পিতার নাম: ধনঞ্জয় কৈবর্ত বাড়ির নং : n0051 বয়স : 31 লিঙ্গ : পুরুষ	ফটো উপলব্ধ	206	WNM1662501	নাম : ভোলানাথ কৈবর্ত পিতার নাম: ধনঞ্জয় কৈবর্ত বাড়ির নং : n0051 বয়স : 32 লিঙ্গ : পুরুষ	ফটো উপলব্ধ	207	GPP1240084	নাম : বুবি কৈবর্ত স্বামীর নাম: মনবোধ কৈবর্ত বাড়ির নং : n0082 বয়স : 67 লিঙ্গ : মহিলা	ফটো উপলব্ধ
208	GPP1977990	নাম : সাধন কৈবর্ত পিতার নাম: মনবোধ কৈবর্ত বাড়ির নং : n0082 বয়স : 54 লিঙ্গ : পুরুষ	ফটো উপলব্ধ	209	WB/35/240/468007	নাম : বিনি কৈবর্ত স্বামীর নাম: হারু কৈবর্ত বাড়ির নং : n0046 বয়স : 76 লিঙ্গ : মহিলা	ফটো উপলব্ধ	210	GPP1245356	নাম : হারু কৈবর্ত পিতার নাম: রাখাল কৈবর্ত বাড়ির নং : n0046 বয়স : 81 লিঙ্গ : পুরুষ	ফটো উপলব্ধ



বিধানসভা নির্বাচনক্ষেত্রের নং, নাম : 245-পাড়া  
ভাগ নং, নাম : 1-পাড়া, মনসা মন্দির হইতে ইলেকট্রিক ট্রান্সফর্মার, লোহাসায়রের দক্ষিণাংশ

211 নাম : সবিতা কৈবর্ত স্বামীর নাম: বিনোদ কৈবর্ত বাড়ির নং : n0045 বয়স : 35 লিঙ্গ : মহিলা	WNM1662469 ফটো উপলব্ধ	212 নাম : আরতী কৈবর্ত স্বামীর নাম: নিমাই কৈবর্ত বাড়ির নং : n0045 বয়স : 46 লিঙ্গ : মহিলা	GPP1977974 ফটো উপলব্ধ	213 নাম : নিমাই কৈবর্ত পিতার নাম: পুনু কৈবর্ত বাড়ির নং : n0045 বয়স : 49 লিঙ্গ : পুরুষ	WB/35/240/468028 ফটো উপলব্ধ
214 নাম : পরীবালা কৈবর্ত স্বামীর নাম: পুনু কৈবর্ত বাড়ির নং : n0045 বয়স : 66 লিঙ্গ : মহিলা	WB/35/240/468105 ফটো উপলব্ধ	215 নাম : বিকাশ কৈবর্ত পিতার নাম: মনেশ কৈবর্ত বাড়ির নং : n0044 বয়স : 29 লিঙ্গ : পুরুষ	WNM1870518 ফটো উপলব্ধ	216 নাম : ধীরেন কৈবর্ত পিতার নাম: মনেশ কৈবর্ত বাড়ির নং : n0044 বয়স : 32 লিঙ্গ : পুরুষ	WNM1564137 ফটো উপলব্ধ
217 নাম : মনেশ কৈবর্ত পিতার নাম: রহন কৈবর্ত বাড়ির নং : n0044 বয়স : 56 লিঙ্গ : পুরুষ	WB/35/240/468073 ফটো উপলব্ধ	218 নাম : কম্পনা কৈবর্ত স্বামীর নাম: ঈশ্বর কৈবর্ত বাড়ির নং : n0043 বয়স : 32 লিঙ্গ : মহিলা	WNM1782754 ফটো উপলব্ধ	219 নাম : ঈশ্বর কৈবর্ত পিতার নাম: কার্তিক কৈবর্ত বাড়ির নং : n0043 বয়স : 34 লিঙ্গ : পুরুষ	WNM1662428 ফটো উপলব্ধ
220 নাম : ভাদু কৈবর্ত স্বামীর নাম: কার্তিক কৈবর্ত বাড়ির নং : n0043 বয়স : 56 লিঙ্গ : মহিলা	WB/35/240/468099 ফটো উপলব্ধ	221 নাম : শকুন্তলা কৈবর্ত স্বামীর নাম: প্রদীপ কৈবর্ত বাড়ির নং : n0042 বয়স : 37 লিঙ্গ : মহিলা	WNM1782796 ফটো উপলব্ধ	222 নাম : প্রদীপ কৈবর্ত পিতার নাম: ভরত কৈবর্ত বাড়ির নং : n0042 বয়স : 34 লিঙ্গ : পুরুষ	WNM1782788 ফটো উপলব্ধ
223 নাম : চারুবালা কৈবর্ত স্বামীর নাম: ভরত কৈবর্ত বাড়ির নং : n0042 বয়স : 71 লিঙ্গ : মহিলা	WB/35/240/468062 ফটো উপলব্ধ	224 নাম : সুভদ্রা কৈবর্ত স্বামীর নাম: যুধিষ্ঠির কৈবর্ত বাড়ির নং : n0041 বয়স : 66 লিঙ্গ : মহিলা	WB/35/240/468102 ফটো উপলব্ধ	225 নাম : শিবনাথ কৈবর্ত পিতার নাম: আলোক কৈবর্ত বাড়ির নং : n0040 বয়স : 35 লিঙ্গ : পুরুষ	WNM1564053 ফটো উপলব্ধ
226 নাম : দয়াময় কৈবর্ত পিতার নাম: অলক কৈবর্ত বাড়ির নং : n0040 বয়স : 30 লিঙ্গ : পুরুষ	WNM1870732 ফটো উপলব্ধ	227 নাম : বিশকা কৈবর্ত স্বামীর নাম: অলক কৈবর্ত বাড়ির নং : n0040 বয়স : 55 লিঙ্গ : মহিলা	WB/35/240/468188 ফটো উপলব্ধ	228 নাম : অলক কৈবর্ত পিতার নাম: ভোখু কৈবর্ত বাড়ির নং : n0040 বয়স : 58 লিঙ্গ : পুরুষ	WB/35/240/468225 ফটো উপলব্ধ
229 নাম : সত্য কৈবর্ত পিতার নাম: মনবোধ কৈবর্ত বাড়ির নং : n0082 বয়স : 48 লিঙ্গ : পুরুষ	GPP1240340 ফটো উপলব্ধ	230 নাম : চন্দনা কৈবর্ত স্বামীর নাম: রঘুনাথ কৈবর্ত বাড়ির নং : n0082 বয়স : 48 লিঙ্গ : মহিলা	GPP1242650 ফটো উপলব্ধ	231 নাম : রঘুনাথ কৈবর্ত পিতার নাম: মনবোধ কৈবর্ত বাড়ির নং : n0082 বয়স : 52 লিঙ্গ : পুরুষ	GPP1249150 ফটো উপলব্ধ
232 নাম : কাজলা কৈবর্ত স্বামীর নাম: সাধন কৈবর্ত বাড়ির নং : n0082 বয়স : 52 লিঙ্গ : মহিলা	GPP1978006 ফটো উপলব্ধ	233 নাম : শ্যামলী কৈবর্ত স্বামীর নাম: আশীষ কৈবর্ত বাড়ির নং : n0084 বয়স : 35 লিঙ্গ : মহিলা	WNM1812122 ফটো উপলব্ধ	234 নাম : আশীষ কৈবর্ত পিতার নাম: বীরবল কৈবর্ত বাড়ির নং : n0084 বয়স : 38 লিঙ্গ : পুরুষ	WNM1469428 ফটো উপলব্ধ
235 নাম : বীরবল কৈবর্ত পিতার নাম: ধরম কৈবর্ত বাড়ির নং : n0084 বয়স : 61 লিঙ্গ : পুরুষ	GPP2379998 ফটো উপলব্ধ	236 নাম : রাপি কৈবর্ত স্বামীর নাম: রাজধন কৈবর্ত বাড়ির নং : n0084 বয়স : 71 লিঙ্গ : মহিলা	GPP2379964 ফটো উপলব্ধ	237 নাম : রাজধন কৈবর্ত পিতার নাম: ধরম কৈবর্ত বাড়ির নং : n0084 বয়স : 76 লিঙ্গ : পুরুষ	GPP2379956 ফটো উপলব্ধ
238 নাম : হলদী কৈবর্ত স্বামীর নাম: বিশ্বনাথ কৈবর্ত বাড়ির নং : n0083 বয়স : 51 লিঙ্গ : মহিলা	GPP2379907 ফটো উপলব্ধ	239 নাম : বিশ্বনাথ কৈবর্ত পিতার নাম: সুধীর কৈবর্ত বাড়ির নং : n0083 বয়স : 56 লিঙ্গ : পুরুষ	GPP1342302 ফটো উপলব্ধ	240 নাম : বলরাম কৈবর্ত পিতার নাম: জবল কৈবর্ত বাড়ির নং : n0083 বয়স : 52 লিঙ্গ : পুরুষ	GPP1340637 ফটো উপলব্ধ



বিধানসভা নির্বাচনক্ষেত্রের নং, নাম : 245-পাড়া  
ভাগ নং, নাম : 1-পাড়া, মনসা মন্দির হইতে ইলেকট্রিক ট্রান্সফর্মার, লোহাসায়রের দক্ষিণাংশ

241 নাম : তুলসী কৈবর্ত স্বামীর নাম: বিনোদ কৈবর্ত বাড়ির নং : n0083 বয়স : 52 লিঙ্গ : মহিলা	GPP2379899 ফটো উপলব্ধ	242 নাম : ক্ষীরকমল কৈবর্ত পিতার নাম: গুরুপদ কৈবর্ত বাড়ির নং : n0039 বয়স : 36 লিঙ্গ : পুরুষ	WNM1469378 ফটো উপলব্ধ	243 নাম : খিরকমল কৈবর্ত মায়ের নাম: অঞ্জলী কৈবর্ত বাড়ির নং : n0039 বয়স : 36 লিঙ্গ : পুরুষ	WNM0781203 ফটো উপলব্ধ
244 নাম : অঞ্জলী কৈবর্ত স্বামীর নাম: গুরুপদ কৈবর্ত বাড়ির নং : n0039 বয়স : 61 লিঙ্গ : মহিলা	WNM0992032 ফটো উপলব্ধ	245 নাম : বন্দনা কৈবর্ত স্বামীর নাম: সুজিত কৈবর্ত বাড়ির নং : n0039 বয়স : 46 লিঙ্গ : মহিলা	GPP2379923 ফটো উপলব্ধ	246 নাম : সুজিত কৈবর্ত পিতার নাম: শ্রীদাম কৈবর্ত বাড়ির নং : n0039 বয়স : 51 লিঙ্গ : পুরুষ	WB/35/240/468075 ফটো উপলব্ধ
247 নাম : রেবী কৈবর্ত স্বামীর নাম: অরুণ কৈবর্ত বাড়ির নং : n0038 বয়স : 35 লিঙ্গ : মহিলা	WNM1662410 ফটো উপলব্ধ	248 নাম : অরুণ কৈবর্ত পিতার নাম: মনোহর কৈবর্ত বাড়ির নং : n0038 বয়স : 49 লিঙ্গ : পুরুষ	WB/35/240/468199 ফটো উপলব্ধ	249 নাম : গানীবালা কৈবর্ত স্বামীর নাম: মনোহর কৈবর্ত বাড়ির নং : n0038 বয়স : 66 লিঙ্গ : মহিলা	GPP1340603 ফটো উপলব্ধ
250 নাম : মনোহর কৈবর্ত পিতার নাম: গদাধর কৈবর্ত বাড়ির নং : n0038 বয়স : 71 লিঙ্গ : পুরুষ	GPP2379857 ফটো উপলব্ধ	251 নাম : রামনাথ কৈবর্ত পিতার নাম: সুদাম কৈবর্ত বাড়ির নং : n0037 বয়স : 32 লিঙ্গ : পুরুষ	WNM1662477 ফটো উপলব্ধ	252 নাম : আদরী কৈবর্ত স্বামীর নাম: সুদাম কৈবর্ত বাড়ির নং : n0037 বয়স : 61 লিঙ্গ : মহিলা	WB/35/240/468131 ফটো উপলব্ধ
253 নাম : সুদাম কৈবর্ত পিতার নাম: গঙ্গাধর কৈবর্ত বাড়ির নং : n0037 বয়স : 66 লিঙ্গ : পুরুষ	GPP1245539 ফটো উপলব্ধ	254 নাম : প্রশান্ত কৈবর্ত পিতার নাম: ভূত কৈবর্ত বাড়ির নং : n0036 বয়স : 30 লিঙ্গ : পুরুষ	WNM1870419 ফটো উপলব্ধ	255 নাম : তাপস কৈবর্ত পিতার নাম: ভূত কৈবর্ত বাড়ির নং : n0036 বয়স : 32 লিঙ্গ : পুরুষ	WNM1782697 ফটো উপলব্ধ
256 নাম : রুস্পা কৈবর্ত স্বামীর নাম: নয়ন কৈবর্ত বাড়ির নং : n0036 বয়স : 29 লিঙ্গ : মহিলা	WNM1870385 ফটো উপলব্ধ	257 নাম : উন্নতী কৈবর্ত স্বামীর নাম: ভূত কৈবর্ত বাড়ির নং : n0036 বয়স : 56 লিঙ্গ : মহিলা	GPP1244094 ফটো উপলব্ধ	258 নাম : ভূত কৈবর্ত পিতার নাম: ভেজু কৈবর্ত বাড়ির নং : n0036 বয়স : 62 লিঙ্গ : পুরুষ	GPP1244300 ফটো উপলব্ধ
259 নাম : শান্তি কৈবর্ত স্বামীর নাম: মাধব কৈবর্ত বাড়ির নং : n0083 বয়স : 66 লিঙ্গ : মহিলা	GPP1341189 ফটো উপলব্ধ	260 নাম : স্বপন কৈবর্ত পিতার নাম: ধনঞ্জয় কৈবর্ত বাড়ির নং : n0082 বয়স : 30 লিঙ্গ : পুরুষ	WNM1782606 ফটো উপলব্ধ	261 নাম : বৃলটি কৈবর্ত স্বামীর নাম: সত্য কৈবর্ত বাড়ির নং : n0082 বয়স : 39 লিঙ্গ : মহিলা	GPP2508083 ফটো উপলব্ধ
262 নাম : আকাশ কৈবর্ত পিতার নাম: জিতেন কৈবর্ত বাড়ির নং : n0046 বয়স : 31 লিঙ্গ : পুরুষ	WNM1870724 ফটো উপলব্ধ	263 নাম : অলকা কৈবর্ত স্বামীর নাম: জিতেন কৈবর্ত বাড়ির নং : n0046 বয়স : 47 লিঙ্গ : মহিলা	GPP1977883 ফটো উপলব্ধ	264 নাম : জিতেন কৈবর্ত পিতার নাম: হারু কৈবর্ত বাড়ির নং : n0046 বয়স : 53 লিঙ্গ : পুরুষ	GPP1977875 ফটো উপলব্ধ
265 নাম : রীতা কৈবর্ত স্বামীর নাম: ভৈরব কৈবর্ত বাড়ির নং : n0046 বয়স : 37 লিঙ্গ : মহিলা	WNM1870708 ফটো উপলব্ধ	266 নাম : ভৈরব কৈবর্ত পিতার নাম: হারু কৈবর্ত বাড়ির নং : n0046 বয়স : 55 লিঙ্গ : পুরুষ	GPP1244920 ফটো উপলব্ধ	267 নাম : চন্দনা কৈবর্ত স্বামীর নাম: মেঘনাথ কৈবর্ত বাড়ির নং : n0039 বয়স : 34 লিঙ্গ : মহিলা	WNM1662436 ফটো উপলব্ধ
268 নাম : মেঘনাথ কৈবর্ত পিতার নাম: সিদাম কৈবর্ত বাড়ির নং : n0039 বয়স : 41 লিঙ্গ : পুরুষ	WNM1469386 ফটো উপলব্ধ	269 নাম : মীরা কৈবর্ত স্বামীর নাম: মিলন কৈবর্ত বাড়ির নং : n0111 বয়স : 33 লিঙ্গ : মহিলা	WNM1662451 ফটো উপলব্ধ	270 নাম : মিলন কৈবর্ত পিতার নাম: মনোহর কৈবর্ত বাড়ির নং : n0111 বয়স : 40 লিঙ্গ : পুরুষ	GPP2379568 ফটো উপলব্ধ



বিধানসভা নির্বাচনক্ষেত্রের নং, নাম : 245-পাড়া  
ভাগ নং, নাম : 1-পাড়া, মনসা মন্দির হইতে ইলেকট্রিক ট্রান্সফর্মার, লোহাসায়রের দক্ষিণাংশ

271	WNM1812148	ফটো উপলব্ধ	272	WNM1812056	ফটো উপলব্ধ	273	WNM1812049	ফটো উপলব্ধ
নাম : দেবশীষ কৈবর্ত পিতার নাম: বীরবল কৈবর্ত বাড়ির নং : n0084 বয়স : 33 লিঙ্গ : পুরুষ			নাম : নিতাই কৈবর্ত পিতার নাম: মাধব কৈবর্ত বাড়ির নং : n0083 বয়স : 37 লিঙ্গ : পুরুষ			নাম : আসানি কৈবর্ত পিতার নাম: মাধব কৈবর্ত বাড়ির নং : n0083 বয়স : 47 লিঙ্গ : মহিলা		
274	WNM2304475	ফটো উপলব্ধ	275	WNM2304509	ফটো উপলব্ধ	276	WNM2304368	ফটো উপলব্ধ
নাম : উষা কৈবর্ত স্বামীর নাম: তাপস কৈবর্ত বাড়ির নং : N001 বয়স : 26 লিঙ্গ : মহিলা			নাম : বৃনি কৈবর্ত স্বামীর নাম: শিবনাথ কৈবর্ত বাড়ির নং : N001 বয়স : 25 লিঙ্গ : মহিলা			নাম : বিশাখা কৈবর্ত স্বামীর নাম: প্রশান্ত কৈবর্ত বাড়ির নং : N001 বয়স : 25 লিঙ্গ : মহিলা		
277	WNM2391662	ফটো উপলব্ধ	278	WNM2093250	ফটো উপলব্ধ	279	WNM1564087	ফটো উপলব্ধ
নাম : শ্রীদাম কৈবর্ত পিতার নাম: রঘুনাথ কৈবর্ত বাড়ির নং : এন0082 বয়স : 25 লিঙ্গ : পুরুষ			নাম : রুমা কৈবর্ত স্বামীর নাম: ভোলানাথ কৈবর্ত বাড়ির নং : n0174 বয়স : 26 লিঙ্গ : মহিলা			নাম : নয়ন কৈবর্ত পিতার নাম: ভূত কৈবর্ত বাড়ির নং : n0036 বয়স : 36 লিঙ্গ : পুরুষ		
280	WNM2391589	ফটো উপলব্ধ	281	WNM2132538	ফটো উপলব্ধ	282	WNM2392561	ফটো উপলব্ধ
নাম : সরস্বতী কৈবর্ত পিতার নাম: নিমাই কৈবর্ত বাড়ির নং : নং083 বয়স : 23 লিঙ্গ : মহিলা			নাম : ছন্দা কৈবর্ত স্বামীর নাম: রাজেশ কৈবর্ত বাড়ির নং : এন 0083 বয়স : 28 লিঙ্গ : মহিলা			নাম : কালা চাঁদ কৈবর্ত পিতার নাম: সাধন কৈবর্ত বাড়ির নং : এন0082 বয়স : 23 লিঙ্গ : পুরুষ		
283	WNM1812130	ফটো উপলব্ধ	284	GPP2082469	ফটো উপলব্ধ	285	WNM0781401	ফটো উপলব্ধ
নাম : সপ্তমী কৈবর্ত স্বামীর নাম: দেবশীষ কৈবর্ত বাড়ির নং : n0084 বয়স : 38 লিঙ্গ : মহিলা			নাম : চিত্ত কৈবর্ত পিতার নাম: সুধীর কৈবর্ত বাড়ির নং : n0047 বয়স : 42 লিঙ্গ : পুরুষ			নাম : অর্পনা কৈবর্ত স্বামীর নাম: চিত্ত কৈবর্ত বাড়ির নং : n0047 বয়স : 37 লিঙ্গ : মহিলা		
286	WNM1662485	ফটো উপলব্ধ	287	GPP1977891	ফটো উপলব্ধ	288	WNM1469394	ফটো উপলব্ধ
নাম : বিশকা কৈবর্ত স্বামীর নাম: মিতন কৈবর্ত বাড়ির নং : n0046 বয়স : 35 লিঙ্গ : মহিলা			নাম : মিতন কৈবর্ত পিতার নাম: হারু কৈবর্ত বাড়ির নং : n0046 বয়স : 42 লিঙ্গ : পুরুষ			নাম : সুভাষ কৈবর্ত পিতার নাম: হারু কৈবর্ত বাড়ির নং : n0046 বয়স : 38 লিঙ্গ : পুরুষ		
289	WNM1662576	ফটো উপলব্ধ	290	WNM2689560	ফটো উপলব্ধ	291	WNM2689511	ফটো উপলব্ধ
নাম : ব্যঞ্জনা কৈবর্ত স্বামীর নাম: সুভাষ কৈবর্ত বাড়ির নং : n0046 বয়স : 33 লিঙ্গ : মহিলা			নাম : রবীন কৈবর্ত পিতার নাম: ভৈরব কৈবর্ত বাড়ির নং : এন0043 বয়স : 21 লিঙ্গ : পুরুষ			নাম : শক্তিপদ কৈবর্ত পিতার নাম: মিতন কৈবর্ত বাড়ির নং : এন0046 বয়স : 20 লিঙ্গ : পুরুষ		
292	GPP2637056	ফটো উপলব্ধ	293	WB/35/240/468108	ফটো উপলব্ধ	294	WNM1470301	ফটো উপলব্ধ
নাম : সুধীর কৈবর্ত পিতার নাম: গোবিন্দ কৈবর্ত বাড়ির নং : n0047 বয়স : 68 লিঙ্গ : পুরুষ			নাম : বতি কৈবর্ত স্বামীর নাম: সুধীর কৈবর্ত বাড়ির নং : n0047 বয়স : 63 লিঙ্গ : মহিলা			নাম : নিতাই কৈবর্ত পিতার নাম: সুধীর কৈবর্ত বাড়ির নং : n0047 বয়স : 37 লিঙ্গ : পুরুষ		
295	WNM1812189	ফটো উপলব্ধ	296	WB/35/240/468100	ফটো উপলব্ধ	297	WNM1469402	ফটো উপলব্ধ
নাম : তুলসী কৈবর্ত স্বামীর নাম: নিতাই কৈবর্ত বাড়ির নং : n0047 বয়স : 31 লিঙ্গ : মহিলা			নাম : হারাধনী কৈবর্ত স্বামীর নাম: যাদু কৈবর্ত বাড়ির নং : n0048 বয়স : 67 লিঙ্গ : মহিলা			নাম : ফকির কৈবর্ত পিতার নাম: যাদু কৈবর্ত বাড়ির নং : n0048 বয়স : 38 লিঙ্গ : পুরুষ		
298	WNM1564004	ফটো উপলব্ধ	299	WNM1662402	ফটো উপলব্ধ	300	WNM1956234	ফটো উপলব্ধ
নাম : পুষ্প কৈবর্ত স্বামীর নাম: ফকির কৈবর্ত বাড়ির নং : n0048 বয়স : 34 লিঙ্গ : মহিলা			নাম : চন্দনা কৈবর্ত পিতার নাম: যাদু কৈবর্ত বাড়ির নং : n0048 বয়স : 33 লিঙ্গ : মহিলা			নাম : গনেশ কৈবর্ত পিতার নাম: সাধন কৈবর্ত বাড়ির নং : n0082 বয়স : 28 লিঙ্গ : পুরুষ		



বিধানসভা নির্বাচনক্ষেত্রের নং, নাম : 245-পাড়া  
ভাগ নং, নাম : 1-পাড়া, মনসা মন্দির হইতে ইলেকট্রিক ট্রান্সফর্মার, লোহাসায়রের দক্ষিণাংশ

301 নাম : খমা কৈবর্ত স্বামীর নাম: ধীরেন কৈবর্ত বাড়ির নং : n0044 বয়স : 28 লিঙ্গ : মহিলা	WNM1956242 ফটো উপলব্ধ	302 নাম : বিকাশ কৈবর্ত পিতার নাম: বিশ্বনাথ কৈবর্ত বাড়ির নং : n0083 বয়স : 30 লিঙ্গ : পুরুষ	WNM1956184 ফটো উপলব্ধ	303 নাম : রাজেশ কৈবর্ত পিতার নাম: বিনোদ কৈবর্ত বাড়ির নং : এন0083 বয়স : 40 লিঙ্গ : পুরুষ	WNM2132546 ফটো উপলব্ধ
304 নাম : তপসী কৈবর্ত স্বামীর নাম: খিরকমল কৈবর্ত বাড়ির নং : n0043 বয়স : 27 লিঙ্গ : মহিলা	WNM2058634 ফটো উপলব্ধ	305 নাম : শংকর কৈবর্ত পিতার নাম: অরুণ কৈবর্ত বাড়ির নং : নং038 বয়স : 27 লিঙ্গ : পুরুষ	WNM2418523 ফটো উপলব্ধ	306 নাম : তারিনী কৈবর্ত স্বামীর নাম: রাম নাথ কৈবর্ত বাড়ির নং : N0037 বয়স : 24 লিঙ্গ : মহিলা	WNM2303246 ফটো উপলব্ধ
307 নাম : জবা কৈবর্ত পিতার নাম: রঘুনাথ কৈবর্ত বাড়ির নং : নং82 বয়স : 22 লিঙ্গ : মহিলা	WNM2575389 ফটো উপলব্ধ	308 নাম : আকাশ কৈবর্ত পিতার নাম: বিশ্বনাথ কৈবর্ত বাড়ির নং : নং 83 বয়স : 22 লিঙ্গ : পুরুষ	WNM2546604 ফটো উপলব্ধ	309 নাম : মালা কৈবর্ত স্বামীর নাম: নিতাই কৈবর্ত বাড়ির নং : n0083 বয়স : 34 লিঙ্গ : মহিলা	WNM2040368 ফটো উপলব্ধ
310 নাম : সাধনা কৈবর্ত স্বামীর নাম: নীলকমল কৈবর্ত বাড়ির নং : n0171 বয়স : 37 লিঙ্গ : মহিলা	WNM1470806 ফটো উপলব্ধ	311 নাম : গোবিন্দ কৈবর্ত পিতার নাম: শ্যামাপদ কৈবর্ত বাড়ির নং : n0085 বয়স : 28 লিঙ্গ : পুরুষ	WNM2040426 ফটো উপলব্ধ	312 নাম : মহাদেব কৈবর্ত পিতার নাম: শ্যামাপদ কৈবর্ত বাড়ির নং : n0085 বয়স : 30 লিঙ্গ : পুরুষ	WNM1782655 ফটো উপলব্ধ
313 নাম : শ্যামাপদ কৈবর্ত পিতার নাম: মুকুন্দ কৈবর্ত বাড়ির নং : n0085 বয়স : 69 লিঙ্গ : পুরুষ	GPP1238476 ফটো উপলব্ধ	314 নাম : গীতাবালা কৈবর্ত স্বামীর নাম: শ্যামাপদ কৈবর্ত বাড়ির নং : n0085 বয়স : 81 লিঙ্গ : মহিলা	GPP1243237 ফটো উপলব্ধ	315 নাম : ফিরোজা খাতুন স্বামীর নাম: রাসিদ আহম্মদ বাড়ির নং : n0127 বয়স : 33 লিঙ্গ : মহিলা	WNM1470210 ফটো উপলব্ধ
316 নাম : একলাখ আহম্মদ পিতার নাম: মাহবুব আহম্মদ বাড়ির নং : n0127 বয়স : 50 লিঙ্গ : পুরুষ	WNM2620508 ফটো উপলব্ধ	317 নাম : নুরজাহান খাতুন স্বামীর নাম: আব্বাস আহম্মদ বাড়ির নং : n0127 বয়স : 33 লিঙ্গ : মহিলা	WNM1470202 ফটো উপলব্ধ	318 নাম : আব্বাস আহম্মদ পিতার নাম: মাহবুব আহম্মদ বাড়ির নং : n0127 বয়স : 53 লিঙ্গ : পুরুষ	GPP1250158 ফটো উপলব্ধ
319 নাম : রসিদ আহম্মদ পিতার নাম: মাহবুব আহম্মদ বাড়ির নং : n0127 বয়স : 56 লিঙ্গ : পুরুষ	GPP2378370 ফটো উপলব্ধ	320 নাম : তসলিমা খাতুন স্বামীর নাম: মাহবুব আহম্মদ বাড়ির নং : n0127 বয়স : 74 লিঙ্গ : মহিলা	GPP1241306 ফটো উপলব্ধ	321 নাম : শবনম পারবিন স্বামীর নাম: সমিরুদ্দিন বাড়ির নং : n0108 বয়স : 33 লিঙ্গ : মহিলা	WNM1870690 ফটো উপলব্ধ
322 নাম : মহঃ নিজামউদ্দিন মায়ের নাম: সাইদা খাতুন বাড়ির নং : n0108 বয়স : 37 লিঙ্গ : মহিলা	WNM1470343 ফটো উপলব্ধ	323 নাম : জামিরুদ্দিন আহম্মদ মায়ের নাম: সাইদা বিবি বাড়ির নং : n0108 বয়স : 41 লিঙ্গ : পুরুষ	WNM1470350 ফটো উপলব্ধ	324 নাম : লুবনা পারবীন স্বামীর নাম: জমিরুদ্দিন আহম্মদ বাড়ির নং : n0108 বয়স : 44 লিঙ্গ : মহিলা	GPP2719896 ফটো উপলব্ধ
325 নাম : সমিরুদ্দিন মায়ের নাম: সাইদা খাতুন বাড়ির নং : n0108 বয়স : 41 লিঙ্গ : পুরুষ	WNM0780924 ফটো উপলব্ধ	326 নাম : সাইদা খাতুন স্বামীর নাম: বসিরুদ্দিন বাড়ির নং : n0108 বয়স : 61 লিঙ্গ : মহিলা	GPP1245513 ফটো উপলব্ধ	327 নাম : গনি খান পিতার নাম: হাবিব খান বাড়ির নং : n0088 বয়স : 29 লিঙ্গ : পুরুষ	WNM1870526 ফটো উপলব্ধ
328 নাম : রসিদা খাতুন স্বামীর নাম: হাবিব খান বাড়ির নং : n0088 বয়স : 55 লিঙ্গ : মহিলা	GPP1978089 ফটো উপলব্ধ	329 নাম : আফরোজ আহম্মদ পিতার নাম: সামিম আহম্মদ বাড়ির নং : n0086 বয়স : 29 লিঙ্গ : পুরুষ	WNM1870658 ফটো উপলব্ধ	330 নাম : মকিম আহম্মদ পিতার নাম: সামিম আহম্মদ বাড়ির নং : n0086 বয়স : 30 লিঙ্গ : পুরুষ	WNM1870641 ফটো উপলব্ধ



বিধানসভা নির্বাচনকেন্দ্রের নং, নাম : 245-পাড়া  
ভাগ নং, নাম : 1-পাড়া, মনসা মন্দির হইতে ইলেকট্রিক ট্রান্সফর্মার, লোহাসায়রের দক্ষিণাংশ

331 নাম : সোহরাব খান পিতার নাম : সাহেবজান খান বাড়ির নং : n0086 বয়স : 44 লিঙ্গ : পুরুষ	GPP2777084 ফটো উপলব্ধ	332 নাম : রাফাত পরবিন স্বামীর নাম : আকবর খান বাড়ির নং : n0086 বয়স : 42 লিঙ্গ : মহিলা	GPP2507952 ফটো উপলব্ধ	333 নাম : শনি খাতুন মায়ের নাম : সালমা খাতুন বাড়ির নং : n0086 বয়স : 35 লিঙ্গ : মহিলা	WNM1782663 ফটো উপলব্ধ
334 নাম : নিশাত পরবীন পিতার নাম : শাকিল মহম্মাদ বাড়ির নং : n0116 বয়স : 37 লিঙ্গ : মহিলা	WNM0782680 ফটো উপলব্ধ	335 নাম : মহম্মাদ রামিজ পিতার নাম : মহম্মাদ সাকিল বাড়ির নং : n0116 বয়স : 40 লিঙ্গ : পুরুষ	GPP2378347 ফটো উপলব্ধ	336 নাম : রজি খাতুন স্বামীর নাম : মহঃ জাবেদ বাড়ির নং : n0149 বয়স : 31 লিঙ্গ : মহিলা	WNM1662899 ফটো উপলব্ধ
337 নাম : সেহোজা খাতুন পিতার নাম : আহম্মাদ হোসেন বাড়ির নং : n0125 বয়স : 49 লিঙ্গ : মহিলা	GPP2382125 ফটো উপলব্ধ	338 নাম : বেলা খাতুন পিতার নাম : সিরাজউদ্দিন বাড়ির নং : n0130 বয়স : 51 লিঙ্গ : মহিলা	GPP2379527 ফটো উপলব্ধ	339 নাম : নুরজাঁহা খাতুন পিতার নাম : সিরাজউদ্দিন বাড়ির নং : n0130 বয়স : 50 লিঙ্গ : মহিলা	GPP1242908 ফটো উপলব্ধ
340 নাম : ইমতিয়াজ আহম্মাদ মায়ের নাম : আসিমা খাতুন বাড়ির নং : n0127 বয়স : 29 লিঙ্গ : পুরুষ	WNM1870617 ফটো উপলব্ধ	341 নাম : এম ডি চন্দন পিতার নাম : এম ডি তারিখ বাড়ির নং : n0127 বয়স : 30 লিঙ্গ : পুরুষ	WNM1782861 ফটো উপলব্ধ	342 নাম : কৌশর পারবীন স্বামীর নাম : সাকিল বাড়ির নং : n0116 বয়স : 56 লিঙ্গ : মহিলা	GPP1980317 ফটো উপলব্ধ
343 নাম : সাকিল মহম্মাদ পিতার নাম : কলিম মহম্মাদ বাড়ির নং : n0116 বয়স : 62 লিঙ্গ : পুরুষ	WB/35/240/468153 ফটো উপলব্ধ	344 নাম : আশিয়া পারবীন স্বামীর নাম : এম ডি শারিক বাড়ির নং : n0116 বয়স : 40 লিঙ্গ : মহিলা	WNM1956069 ফটো উপলব্ধ	345 নাম : নেহা খাতুন স্বামীর নাম : মহঃ সুলতান বাড়ির নং : n0122 বয়স : 39 লিঙ্গ : মহিলা	WNM1662758 ফটো উপলব্ধ
346 নাম : সাজিয়া খাতুন পিতার নাম : আব্দুল নজিম বাড়ির নং : n0166 বয়স : 40 লিঙ্গ : মহিলা	GPP2379808 ফটো উপলব্ধ	347 নাম : এম ডি শারিক পিতার নাম : এম ডি সাকিল বাড়ির নং : n0116 বয়স : 41 লিঙ্গ : পুরুষ	GPP2378339 ফটো উপলব্ধ	348 নাম : আসিফ খান পিতার নাম : মাল্লান খান বাড়ির নং : n0090 বয়স : 27 লিঙ্গ : পুরুষ	WNM2040293 ফটো উপলব্ধ
349 নাম : রহিমা খাতুন পিতার নাম : মহবুব আহম্মদ বাড়ির নং : n0127 বয়স : 33 লিঙ্গ : মহিলা	WNM2040327 ফটো উপলব্ধ	350 নাম : নাদরা খাতুন স্বামীর নাম : মাল্লান খান বাড়ির নং : n0090 বয়স : 60 লিঙ্গ : মহিলা	GPP1243195 ফটো উপলব্ধ	351 নাম : আপসনা খাতুন স্বামীর নাম : রমিজ রাজ বাড়ির নং : 00 বয়স : 28 লিঙ্গ : মহিলা	WNM2194710 ফটো উপলব্ধ
352 নাম : অসীমা খাতুন পিতার নাম : মেহবুব আহম্মেদ বাড়ির নং : n0127 বয়স : 51 লিঙ্গ : মহিলা	GPP2378388 ফটো উপলব্ধ	353 নাম : জালালউদ্দিন খান পিতার নাম : সিরাজউদ্দিন খান বাড়ির নং : n0130 বয়স : 48 লিঙ্গ : পুরুষ	WNM2276863 ফটো উপলব্ধ	354 নাম : সাহাজাদী খাতুন পিতার নাম : জামাল আহম্মদ খান বাড়ির নং : N0 বয়স : 35 লিঙ্গ : মহিলা	WNM2303220 ফটো উপলব্ধ
355 নাম : মোনি খাতুন স্বামীর নাম : সোহরাব খান বাড়ির নং : n0086 বয়স : 33 লিঙ্গ : মহিলা	WNM1662816 ফটো উপলব্ধ	356 নাম : সাহবাজ খান পিতার নাম : জালালউদ্দিন খান বাড়ির নং : N0130 বয়স : 26 লিঙ্গ : পুরুষ	WNM2303279 ফটো উপলব্ধ	357 নাম : সৈয়দ এম ডি তারিক পিতার নাম : এম ডি সাকিল বাড়ির নং : n0116 বয়স : 34 লিঙ্গ : পুরুষ	WNM1340132 ফটো উপলব্ধ
358 নাম : রাহত খাতুন পিতার নাম : জালালউদ্দিন খান বাড়ির নং : এন0130 বয়স : 25 লিঙ্গ : মহিলা	WNM2488955 ফটো উপলব্ধ	359 নাম : সকীনা পরবীন স্বামীর নাম : ইমরান খান বাড়ির নং : নং 90 বয়স : 22 লিঙ্গ : মহিলা	WNM2546554 ফটো উপলব্ধ	360 নাম : হাবিব খাঁন পিতার নাম : আজিজ খাঁন বাড়ির নং : n0088 বয়স : 53 লিঙ্গ : পুরুষ	GPP1342526 ফটো উপলব্ধ



বিধানসভা নির্বাচনকেন্দ্রের নং, নাম : 245-পাড়া  
ভাগ নং, নাম : 1-পাড়া, মনসা মন্দির হইতে ইলেকট্রিক ট্রান্সফর্মার, লোহাসায়রের দক্ষিণাংশ

361 নাম : সাহিদ খাঁন পিতার নাম: আজিজ খাঁন বাড়ির নং : n0088 বয়স : 49 লিঙ্গ : পুরুষ	GPP1246792 ফটো উপলব্ধ	362 নাম : শাবানা খাতুন স্বামীর নাম: মজিত খান বাড়ির নং : n0088 বয়স : 40 লিঙ্গ : মহিলা	GPP2777001 ফটো উপলব্ধ	363 নাম : সাজিদ খান পিতার নাম: মজিদ খান বাড়ির নং : n0088 বয়স : 30 লিঙ্গ : পুরুষ	WNM1870534 ফটো উপলব্ধ
364 নাম : ইমরান খান পিতার নাম: মামান খান বাড়ির নং : n0090 বয়স : 29 লিঙ্গ : পুরুষ	WNM1870542 ফটো উপলব্ধ	365 নাম : মেহেদুদা খাতুন পিতার নাম: মকবুল আহমাদ বাড়ির নং : নং00 বয়স : 50 লিঙ্গ : মহিলা	WNM2361442 ফটো উপলব্ধ	366 নাম : ইউসুফ হোসেন পিতার নাম: সৈয়দ জাকির বাড়ির নং : এন0125 বয়স : 22 লিঙ্গ : পুরুষ	WNM2489086 ফটো উপলব্ধ
367 নাম : মহম্মদ সুলতান পিতার নাম: নূর মহম্মদ বাড়ির নং : n0122 বয়স : 50 লিঙ্গ : পুরুষ	GPP1243906 ফটো উপলব্ধ	368 নাম : আকবর খান পিতার নাম: সাহেবজান খান বাড়ির নং : n0086 বয়স : 52 লিঙ্গ : পুরুষ	GPP1238468 ফটো উপলব্ধ	369 নাম : ফেজা পারবিন পিতার নাম: রাসিদ আহমদ বাড়ির নং : এন0127 বয়স : 25 লিঙ্গ : মহিলা	WNM2132611 ফটো উপলব্ধ
370 নাম : গোলাব আহমাদ পিতার নাম: রসিদ আহমাদ বাড়ির নং : এন0127 বয়স : 22 লিঙ্গ : পুরুষ	WNM2657492 ফটো উপলব্ধ	371 নাম : নাজমা খাতুন স্বামীর নাম: এসএম আজারউদ্দন বাড়ির নং : নং00 বয়স : 32 লিঙ্গ : মহিলা	WNM2342350 ফটো উপলব্ধ	372 নাম : সাজিদ হুসেন পিতার নাম: আহমদ হুসেন হোসেন বাড়ির নং : n0125 বয়স : 42 লিঙ্গ : পুরুষ	GPP2719870 ফটো উপলব্ধ
373 নাম : গুলনাজ পারবিন স্বামীর নাম: সারফুদ্দিন খান বাড়ির নং : এন0091 বয়স : 34 লিঙ্গ : মহিলা	WNM2132645 ফটো উপলব্ধ	374 নাম : সামসুদ্দিন খান পিতার নাম: ওশিউদ্দিন খান বাড়ির নং : n0091 বয়স : 68 লিঙ্গ : পুরুষ	GPP1244342 ফটো উপলব্ধ	375 নাম : শারফুদ্দিন খান পিতার নাম: সামসুদ্দিন খান বাড়ির নং : n0091 বয়স : 34 লিঙ্গ : পুরুষ	WNM1469485 ফটো উপলব্ধ
376 নাম : সৈয়দ আকবর হোসেন পিতার নাম: সৈয়দ হোসেন বাড়ির নং : n0119 বয়স : 67 লিঙ্গ : পুরুষ	GPP1241827 ফটো উপলব্ধ	377 নাম : হামিদা খাতুন স্বামীর নাম: সৈয়দ আকবর হুসেন বাড়ির নং : n0119 বয়স : 65 লিঙ্গ : মহিলা	WNM2351237 ফটো উপলব্ধ	378 নাম : জামাল আহমদ খান পিতার নাম: আহমদ হুসেন খান বাড়ির নং : n0119 বয়স : 70 লিঙ্গ : পুরুষ	GPP1241926 ফটো উপলব্ধ
379 নাম : খালেদা খাতুন পিতার নাম: একবার খান বাড়ির নং : n0091 বয়স : 48 লিঙ্গ : মহিলা	GPP1243070 ফটো উপলব্ধ	380 নাম : সুমাইয়া আনজুম স্বামীর নাম: কাশিফ নদিম বাড়ির নং : n0119 বয়স : 36 লিঙ্গ : মহিলা	GPP2776938 ফটো উপলব্ধ	381 নাম : সাবা খানম স্বামীর নাম: সৈয়দ আসাহার হোসেন বাড়ির নং : n0119 বয়স : 36 লিঙ্গ : মহিলা	WNM1956218 ফটো উপলব্ধ
382 নাম : সৈয়দ আসাহার হোসেন পিতার নাম: আকবর হোসেন বাড়ির নং : n0119 বয়স : 40 লিঙ্গ : পুরুষ	GPP2377919 ফটো উপলব্ধ	383 নাম : হাসিনা খাতুন স্বামীর নাম: বুনু খান বাড়ির নং : n0091 বয়স : 27 লিঙ্গ : মহিলা	WNM1990191 ফটো উপলব্ধ	384 নাম : বুনু খান পিতার নাম: সামসুদ্দিন বাড়ির নং : n0133 বয়স : 37 লিঙ্গ : পুরুষ	GPP2719607 ফটো উপলব্ধ
385 নাম : মিনা গরুই স্বামীর নাম: কালিপদ গরুই বাড়ির নং : n0022 বয়স : 28 লিঙ্গ : মহিলা	WNM1956192 ফটো উপলব্ধ	386 নাম : মানিক গরুই পিতার নাম: দীন গরুই বাড়ির নং : n0022 বয়স : 67 লিঙ্গ : পুরুষ	GPP1239987 ফটো উপলব্ধ	387 নাম : নন্দরানী গরুই স্বামীর নাম: মানিক গরুই বাড়ির নং : n0022 বয়স : 62 লিঙ্গ : মহিলা	GPP1250190 ফটো উপলব্ধ
388 নাম : রমেশ গরুই পিতার নাম: মানিকলাল গরুই বাড়ির নং : n0022 বয়স : 38 লিঙ্গ : পুরুষ	WNM1469568 ফটো উপলব্ধ	389 নাম : মাদুরী গরুই স্বামীর নাম: রমেশ গরুই বাড়ির নং : n0022 বয়স : 34 লিঙ্গ : মহিলা	WNM1564038 ফটো উপলব্ধ	390 নাম : বুলু মোদক (গরুই) স্বামীর নাম: প্রহ্লাদ গরুই বাড়ির নং : n0022 বয়স : 32 লিঙ্গ : মহিলা	WNM1564046 ফটো উপলব্ধ



বিধানসভা নির্বাচনক্ষেত্রের নং, নাম : 245-পাড়া  
ভাগ নং, নাম : 1-পাড়া, মনসা মন্দির হইতে ইলেকট্রিক ট্রান্সফর্মার, লোহাসায়রের দক্ষিণাংশ

391 নাম : প্রত্নাদ গঁরাই পিতার নাম: মানিক গঁরাই বাড়ির নং : n0022 বয়স : 40 লিঙ্গ : পুরুষ	GPP2380426 ফটো উপলব্ধ	392 নাম : কালিপদ গঁরাই পিতার নাম: মানিক লাল গঁরাই বাড়ির নং : n0022 বয়স : 46 লিঙ্গ : পুরুষ	GPP1342740 ফটো উপলব্ধ	393 নাম : নিমাই চন্দ্র পিতার নাম: গোবর্দন চন্দ্র বাড়ির নং : n0012 বয়স : 36 লিঙ্গ : পুরুষ	WNM1469576 ফটো উপলব্ধ
394 নাম : রেণুকা চন্দ্র স্বামীর নাম: গোবর্দন চন্দ্র বাড়ির নং : n0012 বয়স : 52 লিঙ্গ : মহিলা	WNM2608404 ফটো উপলব্ধ	395 নাম : খুকিবালা চন্দ্র স্বামীর নাম: মানিক চন্দ্র বাড়ির নং : n0012 বয়স : 58 লিঙ্গ : মহিলা	GPP1242767 ফটো উপলব্ধ	396 নাম : তারকনাথ চন্দ্র পিতার নাম: মানিক লাল চন্দ্র বাড়ির নং : n0012 বয়স : 46 লিঙ্গ : পুরুষ	GPP1244383 ফটো উপলব্ধ
397 নাম : গোবর্দন চন্দ্র পিতার নাম: বলহরি চন্দ্র বাড়ির নং : n0012 বয়স : 54 লিঙ্গ : পুরুষ	WB/35/240/468171 ফটো উপলব্ধ	398 নাম : ববিতা চন্দ্র স্বামীর নাম: মাধব চন্দ্র বাড়ির নং : n0013 বয়স : 45 লিঙ্গ : মহিলা	GPP1246875 ফটো উপলব্ধ	399 নাম : পুতুল চন্দ্র স্বামীর নাম: মহাদেব চন্দ্র বাড়ির নং : n0012 বয়স : 31 লিঙ্গ : মহিলা	WNM1782671 ফটো উপলব্ধ
400 নাম : সম্পা চন্দ্র স্বামীর নাম: নিমাই চন্দ্র বাড়ির নং : nং00 বয়স : 24 লিঙ্গ : মহিলা	WNM2342251 ফটো উপলব্ধ	401 নাম : মহাদেব চন্দ্র পিতার নাম: মানিকলাল চন্দ্র বাড়ির নং : n0012 বয়স : 44 লিঙ্গ : পুরুষ	GPP1342930 ফটো উপলব্ধ	402 নাম : শিল্পী চন্দ্র স্বামীর নাম: তারক নাথ চন্দ্র বাড়ির নং : n0012 বয়স : 34 লিঙ্গ : মহিলা	WNM1563733 ফটো উপলব্ধ
403 নাম : শেফালী চন্দ্র স্বামীর নাম: সুর্য্যকান্ত চন্দ্র বাড়ির নং : n0013 বয়স : 71 লিঙ্গ : মহিলা	WB/35/240/468051 ফটো উপলব্ধ	404 নাম : আমানত আলি পিতার নাম: লেয়াকত আলি বাড়ির নং : n0013 বয়স : 42 লিঙ্গ : পুরুষ	GPP2380483 ফটো উপলব্ধ	405 নাম : মাধব চন্দ্র পিতার নাম: সুর্য্যকান্ত চন্দ্র বাড়ির নং : n0013 বয়স : 56 লিঙ্গ : পুরুষ	GPP1246867 ফটো উপলব্ধ
406 নাম : নারায়ন চন্দ্র চন্দ্র পিতার নাম: দুঃখহরন চন্দ্র বাড়ির নং : n0013 বয়স : 49 লিঙ্গ : পুরুষ	GPP1979053 ফটো উপলব্ধ	407 নাম : সম্পা চন্দ্র স্বামীর নাম: নারায়ন চন্দ্র বাড়ির নং : n0013 বয়স : 41 লিঙ্গ : মহিলা	WNM1469600 ফটো উপলব্ধ	408 নাম : মধুমিতা চন্দ্র পিতার নাম: নারায়ণ চন্দ্র বাড়ির নং : এন0013 বয়স : 22 লিঙ্গ : মহিলা	WNM2466894 ফটো উপলব্ধ
409 নাম : চন্দনা চার পিতার নাম: ঘনশ্যাম চার বাড়ির নং : n0057 বয়স : 40 লিঙ্গ : মহিলা	WNM0992164 ফটো উপলব্ধ	410 নাম : আল্লা চার স্বামীর নাম: ঘনশ্যাম চার বাড়ির নং : n0057 বয়স : 79 লিঙ্গ : মহিলা	WB/35/240/468088 ফটো উপলব্ধ	411 নাম : যষ্টীপদ চার পিতার নাম: ঘনশ্যাম চার বাড়ির নং : n0057 বয়স : 37 লিঙ্গ : পুরুষ	WNM0992040 ফটো উপলব্ধ
412 নাম : অশোক চার পিতার নাম: রাধেশ্যাম চার বাড়ির নং : n0057 বয়স : 52 লিঙ্গ : পুরুষ	GPP1246560 ফটো উপলব্ধ	413 নাম : বাবাই চার পিতার নাম: অশোক চার বাড়ির নং : nং057 বয়স : 23 লিঙ্গ : পুরুষ	WNM2418556 ফটো উপলব্ধ	414 নাম : অমিত চার পিতার নাম: বনমালী চার বাড়ির নং : n0060 বয়স : 34 লিঙ্গ : পুরুষ	WNM1470194 ফটো উপলব্ধ
415 নাম : মালতী চার স্বামীর নাম: মুরলী চার বাড়ির নং : n0059 বয়স : 45 লিঙ্গ : মহিলা	GPP2719516 ফটো উপলব্ধ	416 নাম : মুরলি চার পিতার নাম: মদন চার বাড়ির নং : n0059 বয়স : 54 লিঙ্গ : পুরুষ	GPP1342674 ফটো উপলব্ধ	417 নাম : দুলালী চার স্বামীর নাম: অশোক চার বাড়ির নং : n0057 বয়স : 49 লিঙ্গ : মহিলা	WB/35/240/468086 ফটো উপলব্ধ
418 নাম : টুকাই চার পিতার নাম: অশোক চার বাড়ির নং : এন0057 বয়স : 21 লিঙ্গ : পুরুষ	WNM2689578 ফটো উপলব্ধ	419 নাম : সৌমেন চার পিতার নাম: মুরলী চার বাড়ির নং : এন0059 বয়স : 24 লিঙ্গ : পুরুষ	WNM2664100 ফটো উপলব্ধ	420 নাম : সুনীতা চার পিতার নাম: মুরলী চার বাড়ির নং : এন0059 বয়স : 20 লিঙ্গ : মহিলা	WNM2664118 ফটো উপলব্ধ



বিধানসভা নির্বাচনক্ষেত্রের নং, নাম : 245-পাড়া  
ভাগ নং, নাম : 1-পাড়া, মনসা মন্দির হইতে ইলেকট্রিক ট্রান্সফর্মার, লোহাসায়রের দক্ষিণাংশ

421	WNM2132595	ফটো উপলব্ধ	422	GPP1245265	ফটো উপলব্ধ	423	WNM2304434	ফটো উপলব্ধ
নাম : প্রিয়ঙ্কা তন্তুবায় স্বামীর নাম: মুন্সায় তন্তুবায় বাড়ির নং : এন0056 বয়স : 27 লিঙ্গ : মহিলা			নাম : মুরুলি তন্তুবায় পিতার নাম: মনবোধ তন্তুবায় বাড়ির নং : n0056 বয়স : 47 লিঙ্গ : পুরুষ			নাম : জিয়ারাম তন্তুবায় পিতার নাম: উত্তম তন্তুবায় বাড়ির নং : N001 বয়স : 24 লিঙ্গ : পুরুষ		
424	GPP1341809	ফটো উপলব্ধ	425	WNM0781963	ফটো উপলব্ধ	426	GPP1246735	ফটো উপলব্ধ
নাম : উত্তম তন্তুবায় পিতার নাম: মন তন্তুবায় বাড়ির নং : n0052 বয়স : 50 লিঙ্গ : পুরুষ			নাম : চিত্তারানী তন্তুবায় স্বামীর নাম: উত্তম তন্তুবায় বাড়ির নং : n0052 বয়স : 46 লিঙ্গ : মহিলা			নাম : রামদুলাল তন্তুবায় পিতার নাম: নিত্যানন্দ তন্তুবায় বাড়ির নং : n0053 বয়স : 57 লিঙ্গ : পুরুষ		
427	GPP2637296	ফটো উপলব্ধ	428	WNM1469626	ফটো উপলব্ধ	429	WNM1469634	ফটো উপলব্ধ
নাম : মীরা তন্তুবায় স্বামীর নাম: রামদুলাল তন্তুবায় বাড়ির নং : n0053 বয়স : 56 লিঙ্গ : মহিলা			নাম : নবীন তন্তুবায় পিতার নাম: রামদুলাল তন্তুবায় বাড়ির নং : n0053 বয়স : 37 লিঙ্গ : পুরুষ			নাম : মধুসূদন তন্তুবায় পিতার নাম: রামদুলাল তন্তুবায় বাড়ির নং : n0053 বয়স : 36 লিঙ্গ : পুরুষ		
430	GPP1241447	ফটো উপলব্ধ	431	WNM1782622	ফটো উপলব্ধ	432	GPP1342054	ফটো উপলব্ধ
নাম : অঞ্জলী তন্তুবায় স্বামীর নাম: বলরাম তন্তুবায় বাড়ির নং : n0054 বয়স : 53 লিঙ্গ : মহিলা			নাম : দুর্গা তন্তুবায় স্বামীর নাম: মুরুলী তন্তুবায় বাড়ির নং : n0056 বয়স : 41 লিঙ্গ : মহিলা			নাম : সবিতা তন্তুবায় স্বামীর নাম: মনবোধ তন্তুবায় বাড়ির নং : n0056 বয়স : 77 লিঙ্গ : মহিলা		
433	WNM1469675	ফটো উপলব্ধ	434	WNM1662519	ফটো উপলব্ধ	435	GPP2508109	ফটো উপলব্ধ
নাম : রাজু তন্তুবায় পিতার নাম: মুরুলীধর তন্তুবায় বাড়ির নং : n0056 বয়স : 35 লিঙ্গ : পুরুষ			নাম : মুনময় তন্তুবায় পিতার নাম: মুরুলি তন্তুবায় বাড়ির নং : n0056 বয়স : 33 লিঙ্গ : পুরুষ			নাম : বামদেব তন্তুবায় পিতার নাম: বলরাম তন্তুবায় বাড়ির নং : n0137 বয়স : 43 লিঙ্গ : পুরুষ		
436	WNM1469642	ফটো উপলব্ধ	437	WNM1956077	ফটো উপলব্ধ	438	GPP2380509	ফটো উপলব্ধ
নাম : পুতুল তন্তুবায় স্বামীর নাম: বামদেব তন্তুবায় বাড়ির নং : n0137 বয়স : 37 লিঙ্গ : মহিলা			নাম : দীনবন্ধু তন্তুবায় পিতার নাম: মুরুলী তন্তুবায় বাড়ির নং : n0056 বয়স : 28 লিঙ্গ : পুরুষ			নাম : গোপাল তন্তুবায় পিতার নাম: দাসু তন্তুবায় বাড়ির নং : n0055 বয়স : 57 লিঙ্গ : পুরুষ		
439	GPP1241439	ফটো উপলব্ধ	440	WNM1662444	ফটো উপলব্ধ	441	WNM1956283	ফটো উপলব্ধ
নাম : গীতা তন্তুবায় স্বামীর নাম: কিষ্ট তন্তুবায় বাড়ির নং : n0055 বয়স : 56 লিঙ্গ : মহিলা			নাম : সমুত তন্তুবায় মায়ের নাম: গীতা তন্তুবায় বাড়ির নং : n0055 বয়স : 34 লিঙ্গ : পুরুষ			নাম : বিশাখা তন্তুবায় স্বামীর নাম: অমৃত তন্তুবায় বাড়ির নং : n0055 বয়স : 32 লিঙ্গ : মহিলা		
442	WNM2391332	ফটো উপলব্ধ	443	WB/35/240/468043	ফটো উপলব্ধ	444	WNM1469683	ফটো উপলব্ধ
নাম : বসুদেব তন্তুবায় পিতার নাম: গোপাল তন্তুবায় বাড়ির নং : নং055 বয়স : 33 লিঙ্গ : পুরুষ			নাম : ছবি দত্ত স্বামীর নাম: পবিত্র দত্ত বাড়ির নং : n0006 বয়স : 61 লিঙ্গ : মহিলা			নাম : আল্লা দত্ত পিতার নাম: পবিত্র দত্ত বাড়ির নং : n0006 বয়স : 39 লিঙ্গ : মহিলা		
445	WB/35/240/468287	ফটো উপলব্ধ	446	WB/35/240/468042	ফটো উপলব্ধ	447	GPP2720019	ফটো উপলব্ধ
নাম : দয়াময় দে পিতার নাম: রতন দে বাড়ির নং : n0005 বয়স : 67 লিঙ্গ : পুরুষ			নাম : মুক্তি দে স্বামীর নাম: দয়াময় দে বাড়ির নং : n0005 বয়স : 61 লিঙ্গ : মহিলা			নাম : চম্পা দে পিতার নাম: দয়াময় দে বাড়ির নং : n0005 বয়স : 41 লিঙ্গ : মহিলা		
448	WNM1563741	ফটো উপলব্ধ	449	WB/35/240/468286	ফটো উপলব্ধ	450	WNM1469709	ফটো উপলব্ধ
নাম : মনু দে পিতার নাম: দয়াময় দে বাড়ির নং : n0005 বয়স : 34 লিঙ্গ : পুরুষ			নাম : গৌড়ির দে পিতার নাম: রতন দে বাড়ির নং : n0005 বয়স : 64 লিঙ্গ : পুরুষ			নাম : যষ্টি দে স্বামীর নাম: গৌড়ির দে বাড়ির নং : n0005 বয়স : 57 লিঙ্গ : মহিলা		



বিধানসভা নির্বাচনক্ষেত্রের নং, নাম : 245-পাড়া  
ভাগ নং, নাম : 1-পাড়া, মনসা মন্দির হইতে ইলেকট্রিক ট্রান্সফর্মার, লোহাসায়রের দক্ষিণাংশ

451	WNM1469717	নাম : রিনা সহিস স্বামীর নাম: দিলিপ সহিস বাড়ির নং : n0005 বয়স : 39 লিঙ্গ : মহিলা	ফটো উপলব্ধ	452	WNM1340249	নাম : দেবাশিষ দে পিতার নাম: গৌড়র চন্দ্র দে বাড়ির নং : n0005 বয়স : 37 লিঙ্গ : পুরুষ	ফটো উপলব্ধ	453	WNM1662840	নাম : আশীষ কুমার দে পিতার নাম: গৌড়র দে বাড়ির নং : n0005 বয়স : 31 লিঙ্গ : পুরুষ	ফটো উপলব্ধ
454	WB/35/240/468267	নাম : রঞ্জিত কুমার দে পিতার নাম: সুধীর চন্দ্র দে বাড়ির নং : n0007 বয়স : 56 লিঙ্গ : পুরুষ	ফটো উপলব্ধ	455	WNM0782185	নাম : রেনুকা দে স্বামীর নাম: রঞ্জিত দে বাড়ির নং : n0007 বয়স : 47 লিঙ্গ : মহিলা	ফটো উপলব্ধ	456	GPP2380608	নাম : সরস্বতী দে স্বামীর নাম: রবীন দে বাড়ির নং : n0007 বয়স : 40 লিঙ্গ : মহিলা	ফটো উপলব্ধ
457	WB/35/240/468065	নাম : রেবতী দে স্বামীর নাম: স্বপন দে বাড়ির নং : n0008 বয়স : 59 লিঙ্গ : মহিলা	ফটো উপলব্ধ	458	GPP2720027	নাম : শচীন দে পিতার নাম: স্বপন দে বাড়ির নং : n0008 বয়স : 40 লিঙ্গ : পুরুষ	ফটো উপলব্ধ	459	WNM1956143	নাম : বর্নালী দে স্বামীর নাম: হারাধন দে বাড়ির নং : n0009 বয়স : 42 লিঙ্গ : মহিলা	ফটো উপলব্ধ
460	WNM1956150	নাম : বলু দে স্বামীর নাম: সাধন দে বাড়ির নং : n0009 বয়স : 32 লিঙ্গ : মহিলা	ফটো উপলব্ধ	461	WNM1956168	নাম : শিল্পী দে স্বামীর নাম: হীরালাল দে বাড়ির নং : n0018 বয়স : 32 লিঙ্গ : মহিলা	ফটো উপলব্ধ	462	WNM1956176	নাম : শুভাশীর্ষ দে পিতার নাম: গৌড়র দে বাড়ির নং : n0005 বয়স : 28 লিঙ্গ : পুরুষ	ফটো উপলব্ধ
463	GPP2380582	নাম : সন্ধ্যা দে স্বামীর নাম: বাহাদুর দে বাড়ির নং : n0011 বয়স : 42 লিঙ্গ : মহিলা	ফটো উপলব্ধ	464	WNM1340553	নাম : রাজেশ দে পিতার নাম: নাড়গোপাল দে বাড়ির নং : n0011 বয়স : 36 লিঙ্গ : পুরুষ	ফটো উপলব্ধ	465	WNM1340546	নাম : দিলীপ দে পিতার নাম: নাড়গোপাল দে বাড়ির নং : n0011 বয়স : 36 লিঙ্গ : পুরুষ	ফটো উপলব্ধ
466	WNM1662691	নাম : সরস্বতী দে স্বামীর নাম: দিলিপ দে বাড়ির নং : n0011 বয়স : 38 লিঙ্গ : মহিলা	ফটো উপলব্ধ	467	WB/35/240/468094	নাম : মমতা দে স্বামীর নাম: তারাপদ দে বাড়ির নং : n0014 বয়স : 61 লিঙ্গ : মহিলা	ফটো উপলব্ধ	468	WB/35/240/468084	নাম : সবিতা দে স্বামীর নাম: ফকির দে বাড়ির নং : n0015 বয়স : 68 লিঙ্গ : মহিলা	ফটো উপলব্ধ
469	GPP1240464	নাম : সন্তোষ দে পিতার নাম: ফকির দে বাড়ির নং : n0015 বয়স : 49 লিঙ্গ : পুরুষ	ফটো উপলব্ধ	470	GPP2380665	নাম : মানিক দে পিতার নাম: ফকির দে বাড়ির নং : n0015 বয়স : 30 লিঙ্গ : পুরুষ	ফটো উপলব্ধ	471	GPP2380673	নাম : হীরালাল দে পিতার নাম: ফকির চন্দ্র দে বাড়ির নং : n0015 বয়স : 42 লিঙ্গ : পুরুষ	ফটো উপলব্ধ
472	WNM1812163	নাম : পূজা দে স্বামীর নাম: হীরালাল দে বাড়ির নং : n0015 বয়স : 32 লিঙ্গ : মহিলা	ফটো উপলব্ধ	473	WNM1662808	নাম : সরস্বতী দে স্বামীর নাম: সন্তোষ দে বাড়ির নং : n0015 বয়স : 34 লিঙ্গ : মহিলা	ফটো উপলব্ধ	474	WB/35/240/468082	নাম : লক্ষী দে স্বামীর নাম: শঙ্কর দে বাড়ির নং : n0016 বয়স : 51 লিঙ্গ : মহিলা	ফটো উপলব্ধ
475	GPP2380574	নাম : মিহির দে পিতার নাম: অবিনাশ দে বাড়ির নং : n0017 বয়স : 73 লিঙ্গ : পুরুষ	ফটো উপলব্ধ	476	WB/35/240/468016	নাম : বুধনবালা দে স্বামীর নাম: তারাপদ দে বাড়ির নং : n0018 বয়স : 62 লিঙ্গ : মহিলা	ফটো উপলব্ধ	477	GPP2380616	নাম : হীরালাল দে পিতার নাম: তারাপদ দে বাড়ির নং : n0018 বয়স : 40 লিঙ্গ : পুরুষ	ফটো উপলব্ধ
478	GPP2720118	নাম : মানিক দে পিতার নাম: তারাপদ দে বাড়ির নং : n0018 বয়স : 39 লিঙ্গ : পুরুষ	ফটো উপলব্ধ	479	GPP1243112	নাম : নাড়গোপাল দে পিতার নাম: গভিলাল দে বাড়ির নং : n0018 বয়স : 65 লিঙ্গ : পুরুষ	ফটো উপলব্ধ	480	GPP1242353	নাম : মঞ্জুরানী দে স্বামীর নাম: নাড়গোপাল দে বাড়ির নং : n0018 বয়স : 61 লিঙ্গ : মহিলা	ফটো উপলব্ধ



বিধানসভা নির্বাচনক্ষেত্রের নং, নাম : 245-পাড়া  
ভাগ নং, নাম : 1-পাড়া, মনসা মন্দির হইতে ইলেকট্রিক ট্রান্সফর্মার, লোহাসায়রের দক্ষিণাংশ

481	WNM1564194	নাম : জয়দেব দে পিতার নাম: নাড়গোপাল দে বাড়ির নং : n0018 বয়স : 34 লিঙ্গ : পুরুষ	ফটো উপলব্ধ	482	WB/35/240/468017	নাম : বার্না দে স্বামীর নাম: রঘুনাথ দে বাড়ির নং : n0018 বয়স : 56 লিঙ্গ : মহিলা	ফটো উপলব্ধ	483	WNM1469782	নাম : সাধন দে পিতার নাম: রঘুনাথ দে বাড়ির নং : n0018 বয়স : 35 লিঙ্গ : পুরুষ	ফটো উপলব্ধ
484	GPP1340074	নাম : সবিতা দে স্বামীর নাম: দুলাল দে বাড়ির নং : n0018 বয়স : 47 লিঙ্গ : মহিলা	ফটো উপলব্ধ	485	GPP1979251	নাম : রাজেশ দে পিতার নাম: বিজয়কৃষ্ণ দে বাড়ির নং : n0019 বয়স : 42 লিঙ্গ : পুরুষ	ফটো উপলব্ধ	486	WNM1662683	নাম : পুতুল দে মায়ের নাম: চারুবালা দে বাড়ির নং : n0020 বয়স : 35 লিঙ্গ : মহিলা	ফটো উপলব্ধ
487	WB/35/240/468064	নাম : লীলা দে স্বামীর নাম: নবনী দে বাড়ির নং : n0020 বয়স : 61 লিঙ্গ : মহিলা	ফটো উপলব্ধ	488	GPP2777076	নাম : বাপি দে পিতার নাম: নবনী দে বাড়ির নং : n0020 বয়স : 39 লিঙ্গ : পুরুষ	ফটো উপলব্ধ	489	WNM1662832	নাম : পাপু দে পিতার নাম: নবনী দে বাড়ির নং : n0020 বয়স : 31 লিঙ্গ : পুরুষ	ফটো উপলব্ধ
490	GPP1243120	নাম : তারাপদ দে পিতার নাম: গতিলাল দে বাড়ির নং : n0018 বয়স : 68 লিঙ্গ : পুরুষ	ফটো উপলব্ধ	491	WNM1870351	নাম : সঞ্জীব দে পিতার নাম: তারাপদ দে বাড়ির নং : n0014 বয়স : 31 লিঙ্গ : পুরুষ	ফটো উপলব্ধ	492	WNM2359909	নাম : নিকিতা দে পিতার নাম: দুলাল দে বাড়ির নং : n0000 বয়স : 24 লিঙ্গ : মহিলা	ফটো উপলব্ধ
493	WNM1469691	নাম : অচিন্ত দে পিতার নাম: দয়াময় দে বাড়ির নং : n0005 বয়স : 34 লিঙ্গ : পুরুষ	ফটো উপলব্ধ	494	WB/35/240/468176	নাম : বাহাদুর দে পিতার নাম: নাড়গোপাল দে বাড়ির নং : n0011 বয়স : 52 লিঙ্গ : পুরুষ	ফটো উপলব্ধ	495	WB/35/240/468066	নাম : চায়না দে স্বামীর নাম: নাড়গোপাল দে বাড়ির নং : n0011 বয়স : 61 লিঙ্গ : মহিলা	ফটো উপলব্ধ
496	WNM2303204	নাম : রূপালি মাজী স্বামীর নাম: ঈশ্বর মাজী বাড়ির নং : N0017 বয়স : 25 লিঙ্গ : মহিলা	ফটো উপলব্ধ	497	WNM2276855	নাম : দুলাল দে পিতার নাম: গতিলাল দে বাড়ির নং : n0018 বয়স : 55 লিঙ্গ : পুরুষ	ফটো উপলব্ধ	498	WNM2634657	নাম : অল্পপূর্ণা দে স্বামীর নাম: সাধন দে বাড়ির নং : এন0018 বয়স : 24 লিঙ্গ : মহিলা	ফটো উপলব্ধ
499	GPP1340892	নাম : মৃণ্ময় দে পিতার নাম: অনিল দে বাড়ির নং : n0010 বয়স : 53 লিঙ্গ : পুরুষ	ফটো উপলব্ধ	500	WNM1340579	নাম : শ্রীমতি সোভা দে স্বামীর নাম: মৃণ্ময় দে বাড়ির নং : n0010 বয়স : 39 লিঙ্গ : মহিলা	ফটো উপলব্ধ	501	WB/35/240/468189	নাম : বলরাম দে পিতার নাম: অনিল দে বাড়ির নং : n0010 বয়স : 50 লিঙ্গ : পুরুষ	ফটো উপলব্ধ
502	WNM2194231	নাম : লক্ষ্মী কুমারী দে স্বামীর নাম: সোনা চাঁদ দে বাড়ির নং : এন0129 বয়স : 29 লিঙ্গ : মহিলা	ফটো উপলব্ধ	503	WNM1662709	নাম : সুমিতা দেবী স্বামীর নাম: কাজল গোস্বামী বাড়ির নং : n0008 বয়স : 39 লিঙ্গ : মহিলা	ফটো উপলব্ধ	504	GPP1979202	নাম : হারাধন দে পিতার নাম: ধীরেন দে বাড়ির নং : n0009 বয়স : 55 লিঙ্গ : পুরুষ	ফটো উপলব্ধ
505	GPP1979210	নাম : সাধন চন্দ্র দে পিতার নাম: ধীরেন্দ্রনাথ দে বাড়ির নং : n0009 বয়স : 44 লিঙ্গ : পুরুষ	ফটো উপলব্ধ	506	WNM1956085	নাম : গুরুপদ দে পিতার নাম: গোলোক বিহারী দে বাড়ির নং : n0014 বয়স : 57 লিঙ্গ : পুরুষ	ফটো উপলব্ধ	507	WNM1956093	নাম : শিবানী দে স্বামীর নাম: গুরুপদ দে বাড়ির নং : n0014 বয়স : 50 লিঙ্গ : মহিলা	ফটো উপলব্ধ
508	WB/35/240/468137	নাম : তারাপদ দে পিতার নাম: গোলক দে বাড়ির নং : n0014 বয়স : 73 লিঙ্গ : পুরুষ	ফটো উপলব্ধ	509	WNM1469733	নাম : সমীর দে পিতার নাম: স্বপন দে বাড়ির নং : n0008 বয়স : 36 লিঙ্গ : পুরুষ	ফটো উপলব্ধ	510	WNM0781245	নাম : সুনীল কৈবর্ত পিতার নাম: মাধব কৈবর্ত বাড়ির নং : n0160 বয়স : 41 লিঙ্গ : পুরুষ	ফটো উপলব্ধ



বিধানসভা নির্বাচনক্ষেত্রের নং, নাম : 245-পাড়া  
ভাগ নং, নাম : 1-পাড়া, মনসা মন্দির হইতে ইলেকট্রিক ট্রান্সফর্মার, লোহাসায়রের দক্ষিণাংশ

511 নাম : রবীন চন্দ্র দে পিতার নাম: সুধীর চন্দ্র দে বাড়ির নং : n0160 বয়স : 57 লিঙ্গ : পুরুষ	GPP1240506 ফটো উপলব্ধ	512 নাম : পারুল মোদক পিতার নাম: শম্ভু মোদক বাড়ির নং : n0129 বয়স : 52 লিঙ্গ : মহিলা	GPP1246420 ফটো উপলব্ধ	513 নাম : সাকিলা খাতুন স্বামীর নাম: আজম খান বাড়ির নং : এন0015 বয়স : 24 লিঙ্গ : মহিলা	WNM2438620 ফটো উপলব্ধ
514 নাম : মমতা পাল স্বামীর নাম: রাজেশ দে বাড়ির নং : এন0019 বয়স : 32 লিঙ্গ : মহিলা	WNM2132652 ফটো উপলব্ধ	515 নাম : বিক্রম দে পিতার নাম: দুলাল দে বাড়ির নং : n0175 বয়স : 26 লিঙ্গ : পুরুষ	WNM2113934 ফটো উপলব্ধ	516 নাম : দিপালী দে স্বামীর নাম: দেবশীষ দে বাড়ির নং : n0005 বয়স : 27 লিঙ্গ : মহিলা	WNM2093276 ফটো উপলব্ধ
517 নাম : বসন্ত মোদক পিতার নাম: শম্ভু মোদক বাড়ির নং : n0129 বয়স : 59 লিঙ্গ : পুরুষ	GPP1244987 ফটো উপলব্ধ	518 নাম : চায়না মোদক স্বামীর নাম: বসন্ত মোদক বাড়ির নং : n0129 বয়স : 54 লিঙ্গ : মহিলা	GPP1244896 ফটো উপলব্ধ	519 নাম : পশুপতি মোদক পিতার নাম: বসন্ত মোদক বাড়ির নং : n0129 বয়স : 39 লিঙ্গ : পুরুষ	GPP2508133 ফটো উপলব্ধ
520 নাম : টুঙ্গা মোদক স্বামীর নাম: পশুপতি মোদক বাড়ির নং : n0129 বয়স : 30 লিঙ্গ : মহিলা	WNM1782689 ফটো উপলব্ধ	521 নাম : উজ্জ্বল মোদক পিতার নাম: বসন্ত মোদক বাড়ির নং : n0129 বয়স : 37 লিঙ্গ : পুরুষ	GPP2777043 ফটো উপলব্ধ	522 নাম : লক্ষ্মী দে স্বামীর নাম: সচিন দে বাড়ির নং : নং008 বয়স : 23 লিঙ্গ : মহিলা	WNM2575363 ফটো উপলব্ধ
523 নাম : গীতা দে স্বামীর নাম: বিজয় কৃষ্ণ দে বাড়ির নং : n0019 বয়স : 62 লিঙ্গ : মহিলা	GPP2380681 ফটো উপলব্ধ	524 নাম : লক্ষ্মী দে স্বামীর নাম: মানিক দে বাড়ির নং : নং015 বয়স : 25 লিঙ্গ : মহিলা	WNM2575397 ফটো উপলব্ধ	525 নাম : সূচনা দে পিতার নাম: রবিন চন্দ্র দে বাড়ির নং : নং160 বয়স : 22 লিঙ্গ : মহিলা	WNM2573681 ফটো উপলব্ধ
526 নাম : রচনা দে পিতার নাম: রবীন চন্দ্র দে বাড়ির নং : পাড়া বয়স : 21 লিঙ্গ : মহিলা	WNM2613081 ফটো উপলব্ধ	527 নাম : বিধান মোদক পিতার নাম: শম্ভু মোদক বাড়ির নং : n0129 বয়স : 56 লিঙ্গ : পুরুষ	GPP1980861 ফটো উপলব্ধ	528 নাম : বীণাপানি দে স্বামীর নাম: মুরুলীধর দে বাড়ির নং : n0129 বয়স : 63 লিঙ্গ : মহিলা	GPP1246438 ফটো উপলব্ধ
529 নাম : সোনাচাঁদ দে পিতার নাম: মুরুলীধর দে বাড়ির নং : n0129 বয়স : 42 লিঙ্গ : পুরুষ	GPP2776839 ফটো উপলব্ধ	530 নাম : আশালতা মোদক স্বামীর নাম: চন্ডিচরণ মোদক বাড়ির নং : n0129 বয়স : 32 লিঙ্গ : মহিলা	WNM1662642 ফটো উপলব্ধ	531 নাম : বন্দনা মোদক স্বামীর নাম: উজ্জ্বল মোদক বাড়ির নং : n0129 বয়স : 32 লিঙ্গ : মহিলা	WNM1662618 ফটো উপলব্ধ
532 নাম : বিদ্যাৎ মোদক পিতার নাম: বিধান মোদক বাড়ির নং : n0129 বয়স : 31 লিঙ্গ : পুরুষ	WNM1662634 ফটো উপলব্ধ	533 নাম : কামরুন নিশা স্বামীর নাম: সারফারাজ আহম্মদ বাড়ির নং : নং00 বয়স : 34 লিঙ্গ : মহিলা	WNM2342913 ফটো উপলব্ধ	534 নাম : আব্দুল বারি পিতার নাম: আব্দুল বসীর বাড়ির নং : n0001 বয়স : 33 লিঙ্গ : পুরুষ	WNM1470236 ফটো উপলব্ধ
535 নাম : বদরুন নেশা স্বামীর নাম: আব্দুল বসির বাড়ির নং : n0001 বয়স : 66 লিঙ্গ : মহিলা	GPP1240902 ফটো উপলব্ধ	536 নাম : আব্দুল রব পিতার নাম: আব্দুল বসির বাড়ির নং : n0001 বয়স : 34 লিঙ্গ : পুরুষ	WNM1470376 ফটো উপলব্ধ	537 নাম : আব্দুল কাদির পিতার নাম: আব্দুল বসির বাড়ির নং : n0001 বয়স : 49 লিঙ্গ : পুরুষ	WB/35/240/468249 ফটো উপলব্ধ
538 নাম : আব্দুল আলী সিদ্দিকী পিতার নাম: আব্দুল বসির সিদ্দিকী বাড়ির নং : n0001 বয়স : 29 লিঙ্গ : পুরুষ	WNM1956044 ফটো উপলব্ধ	539 নাম : তোতন পণ্ডিত মায়ের নাম: সূচিত্রা পণ্ডিত বাড়ির নং : এন0128 বয়স : 26 লিঙ্গ : মহিলা	WNM2132447 ফটো উপলব্ধ	540 নাম : মাতন পণ্ডিত মায়ের নাম: সূচিত্রা পণ্ডিত বাড়ির নং : এন0128 বয়স : 29 লিঙ্গ : মহিলা	WNM2132454 ফটো উপলব্ধ



বিধানসভা নির্বাচনক্ষেত্রের নং, নাম : 245-পাড়া  
ভাগ নং, নাম : 1-পাড়া, মনসা মন্দির হইতে ইলেকট্রিক ট্রান্সফর্মার, লোহাসায়রের দক্ষিণাংশ

541 নাম : কল্পনা পন্ডিত স্বামীর নাম: শশংক পন্ডিত বাড়ির নং : n0128 বয়স : 63 লিঙ্গ : মহিলা	GPP1249127 ফটো উপলব্ধ	542 নাম : সুচিত্রা পন্ডিত স্বামীর নাম: দুলাল পন্ডিত বাড়ির নং : n0128 বয়স : 54 লিঙ্গ : মহিলা	GPP1244904 ফটো উপলব্ধ	543 নাম : রিতা পন্ডিত পিতার নাম: শশাঙ্ক পন্ডিত বাড়ির নং : n0128 বয়স : 33 লিঙ্গ : মহিলা	WNM1662378 ফটো উপলব্ধ
544 নাম : সুলেখা পন্ডিত স্বামীর নাম: দেবশীষ পন্ডিত বাড়ির নং : n0128 বয়স : 30 লিঙ্গ : মহিলা	WNM1870328 ফটো উপলব্ধ	545 নাম : দেবশীষ পন্ডিত পিতার নাম: শশাঙ্ক পন্ডিত বাড়ির নং : n0128 বয়স : 37 লিঙ্গ : পুরুষ	GPP2720035 ফটো উপলব্ধ	546 নাম : সাহিনা পরবিন স্বামীর নাম: আহসান আখতার বাড়ির নং : এন0000 বয়স : 26 লিঙ্গ : মহিলা	WNM2132660 ফটো উপলব্ধ
547 নাম : তানু পারবিন পিতার নাম: সেক একরাম বাড়ির নং : নং00 বয়স : 24 লিঙ্গ : মহিলা	WNM2343168 ফটো উপলব্ধ	548 নাম : গুলনাজ পারবীন পিতার নাম: সেক নিজাম বাড়ির নং : নং00 বয়স : 24 লিঙ্গ : মহিলা	WNM2341972 ফটো উপলব্ধ	549 নাম : অষ্টমী বাউরী স্বামীর নাম: তুলসী বাউরী বাড়ির নং : n0147 বয়স : 33 লিঙ্গ : মহিলা	WNM1662782 ফটো উপলব্ধ
550 নাম : তুলসী বাউরী পিতার নাম: শ্রীপতি বাউরী বাড়ির নং : n0148 বয়স : 40 লিঙ্গ : পুরুষ	WNM1662790 ফটো উপলব্ধ	551 নাম : মনতেসা বানো পিতার নাম: আব্দুল জাহির বাড়ির নং : n0102 বয়স : 34 লিঙ্গ : মহিলা	WNM1468933 ফটো উপলব্ধ	552 নাম : ইমরান বারি পিতার নাম: আব্দারাহু বারি বাড়ির নং : n0173 বয়স : 26 লিঙ্গ : পুরুষ	WNM2093243 ফটো উপলব্ধ
553 নাম : সেক সাজিদ পিতার নাম: সেক মাজিদ বাড়ির নং : এন0094 বয়স : 28 লিঙ্গ : পুরুষ	WNM2132439 ফটো উপলব্ধ	554 নাম : সাহিদা পারবিন স্বামীর নাম: সেক সামিম বাড়ির নং : n0094 বয়স : 36 লিঙ্গ : মহিলা	WNM2093284 ফটো উপলব্ধ	555 নাম : আসগরী খাতুন স্বামীর নাম: সেক আমির বাড়ির নং : n0094 বয়স : 44 লিঙ্গ : মহিলা	WNM0783357 ফটো উপলব্ধ
556 নাম : সামিম সেক পিতার নাম: হামিদ সেক বাড়ির নং : n0094 বয়স : 47 লিঙ্গ : পুরুষ	GPP2381770 ফটো উপলব্ধ	557 নাম : সেখ আমির পিতার নাম: সেখ হামিদ বাড়ির নং : n0094 বয়স : 40 লিঙ্গ : পুরুষ	WNM2679595 ফটো উপলব্ধ	558 নাম : সেখ জামির পিতার নাম: সেখ হামিদ বাড়ির নং : n0094 বয়স : 50 লিঙ্গ : পুরুষ	GPP2381796 ফটো উপলব্ধ
559 নাম : রাসিদা খাতুন স্বামীর নাম: জামির সেক বাড়ির নং : n0094 বয়স : 44 লিঙ্গ : মহিলা	GPP2777035 ফটো উপলব্ধ	560 নাম : নুরানি খাতুন পিতার নাম: নুর মহম্মাদ বাড়ির নং : n0123 বয়স : 30 লিঙ্গ : মহিলা	GPP2638211 ফটো উপলব্ধ	561 নাম : ইশা খাতুন পিতার নাম: কাজি অজারদ্দিন বাড়ির নং : এন0123 বয়স : 23 লিঙ্গ : মহিলা	WNM2466951 ফটো উপলব্ধ
562 নাম : জুগনু খাতুন পিতার নাম: নুরমহম্মাদ বাড়ির নং : n0123 বয়স : 53 লিঙ্গ : মহিলা	GPP1242304 ফটো উপলব্ধ	563 নাম : নয়মুন বিবি স্বামীর নাম: নুরমহম্মাদ বাড়ির নং : n0123 বয়স : 76 লিঙ্গ : মহিলা	GPP1250117 ফটো উপলব্ধ	564 নাম : রাসিদা বিবি স্বামীর নাম: মহম্মাদ হানীফ বাড়ির নং : n0123 বয়স : 51 লিঙ্গ : মহিলা	GPP1242577 ফটো উপলব্ধ
565 নাম : মহম্মাদ সমীর পিতার নাম: মহম্মাদ হানিফ বাড়ির নং : n0123 বয়স : 29 লিঙ্গ : পুরুষ	WNM1870500 ফটো উপলব্ধ	566 নাম : মহঃ হানিফ পিতার নাম: নুর মহম্মাদ বাড়ির নং : n0123 বয়স : 57 লিঙ্গ : পুরুষ	GPP1238682 ফটো উপলব্ধ	567 নাম : জাকির মহঃ পিতার নাম: নুরমহম্মাদ মহঃ বাড়ির নং : n0123 বয়স : 51 লিঙ্গ : পুরুষ	WB/35/240/468113 ফটো উপলব্ধ
568 নাম : মহঃ শাহরুক পিতার নাম: মহঃ হানিফ বাড়ির নং : n0123 বয়স : 28 লিঙ্গ : পুরুষ	WNM1956101 ফটো উপলব্ধ	569 নাম : নিশা খাতুন পিতার নাম: কাজী আজ, রুদ্দীন বাড়ির নং : এন0122 বয়স : 21 লিঙ্গ : মহিলা	WNM2652584 ফটো উপলব্ধ	570 নাম : গুলফসা সাহিন পিতার নাম: সেক মজিদ বাড়ির নং : এন0094 বয়স : 29 লিঙ্গ : মহিলা	WNM1956374 ফটো উপলব্ধ



বিধানসভা নির্বাচনকেন্দ্রের নং, নাম : 245-পাড়া  
ভাগ নং, নাম : 1-পাড়া, মনসা মন্দির হইতে ইলেকট্রিক ট্রান্সফর্মার, লোহাসায়রের দক্ষিণাংশ

571 নাম : আফরোজা খাতুন পিতার নাম: জাকির অস্তা বাড়ির নং : এন0105 বয়স : 28 লিঙ্গ : মহিলা	WNM2019131 ফটো উপলব্ধ	572 নাম : চাঁদনি খাতুন পিতার নাম: অনুয়ার বেগ বাড়ির নং : এন0105 বয়স : 26 লিঙ্গ : মহিলা	WNM2488997 ফটো উপলব্ধ	573 নাম : জাহানারা বেগম স্বামীর নাম: সুলতান বেগ বাড়ির নং : n0105 বয়স : 65 লিঙ্গ : মহিলা	WNM1469865 ফটো উপলব্ধ
574 নাম : তাবাসুম পরবীন স্বামীর নাম: আফরোজ বেগ বাড়ির নং : n0105 বয়স : 35 লিঙ্গ : মহিলা	WNM1563873 ফটো উপলব্ধ	575 নাম : সালেহা বেগম স্বামীর নাম: মহাফরোজ বেগ বাড়ির নং : n0105 বয়স : 41 লিঙ্গ : মহিলা	GPP2776714 ফটো উপলব্ধ	576 নাম : আলম বেগ পিতার নাম: সহরাব বেগ বাড়ির নং : n0104 বয়স : 63 লিঙ্গ : পুরুষ	GPP2381093 ফটো উপলব্ধ
577 নাম : তারিক বেগ পিতার নাম: আলম বেগ বাড়ির নং : n0104 বয়স : 36 লিঙ্গ : পুরুষ	WNM1340397 ফটো উপলব্ধ	578 নাম : সাকো খাতুন পিতার নাম: আলম বেগ বাড়ির নং : n0104 বয়স : 31 লিঙ্গ : মহিলা	WNM1870559 ফটো উপলব্ধ	579 নাম : কাইফি বেগ পিতার নাম: আলম বেগ বাড়ির নং : n0104 বয়স : 29 লিঙ্গ : পুরুষ	WNM1870567 ফটো উপলব্ধ
580 নাম : সাবিনা খাতুন স্বামীর নাম: আলম বাড়ির নং : n0104 বয়স : 59 লিঙ্গ : মহিলা	GPP1243583 ফটো উপলব্ধ	581 নাম : আফরোজ বেগ পিতার নাম: সুলতান বেগ বাড়ির নং : n0105 বয়স : 48 লিঙ্গ : পুরুষ	WNM1469873 ফটো উপলব্ধ	582 নাম : আনুয়ার বেগ পিতার নাম: সহরাব বেগ বাড়ির নং : n0105 বয়স : 61 লিঙ্গ : পুরুষ	WB/35/240/468050 ফটো উপলব্ধ
583 নাম : সালিমা খাতুন স্বামীর নাম: আনুয়ার বাড়ির নং : n0105 বয়স : 59 লিঙ্গ : মহিলা	GPP1241330 ফটো উপলব্ধ	584 নাম : এম.ডি.ফিরোজ বেগ পিতার নাম: এম.ডি.সুলতান বেগ বাড়ির নং : n0105 বয়স : 44 লিঙ্গ : পুরুষ	WNM0782482 ফটো উপলব্ধ	585 নাম : কাওসার বেগ পিতার নাম: আনোয়ার বেগ বাড়ির নং : n0105 বয়স : 36 লিঙ্গ : পুরুষ	GPP2776748 ফটো উপলব্ধ
586 নাম : ফারদীন বেগ পিতার নাম: ফিরোজ বেগ বাড়ির নং : নং105 বয়স : 21 লিঙ্গ : পুরুষ	WNM2574051 ফটো উপলব্ধ	587 নাম : রুকসানা বেগম স্বামীর নাম: সমীম বেগ বাড়ির নং : n0103 বয়স : 61 লিঙ্গ : মহিলা	GPP1243575 ফটো উপলব্ধ	588 নাম : নুসরত পারবিন পিতার নাম: সেক তাহির বাড়ির নং : এন0165 বয়স : 27 লিঙ্গ : মহিলা	WNM2132553 ফটো উপলব্ধ
589 নাম : তাহির মহম্মদ পিতার নাম: সলিম মহম্মদ বাড়ির নং : n0165 বয়স : 57 লিঙ্গ : পুরুষ	GPP1242973 ফটো উপলব্ধ	590 নাম : চৈতালী মাজী স্বামীর নাম: তাপস মাজী বাড়ির নং : n0078 বয়স : 29 লিঙ্গ : মহিলা	WNM2040319 ফটো উপলব্ধ	591 নাম : শিখা কুমারী পিতার নাম: কালিপদ মাজী বাড়ির নং : n0078 বয়স : 42 লিঙ্গ : মহিলা	WNM1956051 ফটো উপলব্ধ
592 নাম : সরস্বতী মাজি স্বামীর নাম: শক্তিপদ মাজি বাড়ির নং : n0064 বয়স : 63 লিঙ্গ : মহিলা	GPP1980606 ফটো উপলব্ধ	593 নাম : কালিপদ মাজি পিতার নাম: ফকির চন্দ্র মাজি বাড়ির নং : n0078 বয়স : 76 লিঙ্গ : পুরুষ	GPP1980564 ফটো উপলব্ধ	594 নাম : দুর্গাদাস মাজী পিতার নাম: ফকির চন্দ্র মাজী বাড়ির নং : n0078 বয়স : 70 লিঙ্গ : পুরুষ	GPP1246487 ফটো উপলব্ধ
595 নাম : তাপস মাজী পিতার নাম: দুর্গাদাস মাজী বাড়ির নং : n0078 বয়স : 36 লিঙ্গ : পুরুষ	WNM0782862 ফটো উপলব্ধ	596 নাম : দুলালী মাজী স্বামীর নাম: দুর্গাদাস মাজী বাড়ির নং : n0078 বয়স : 61 লিঙ্গ : মহিলা	WB/35/240/468170 ফটো উপলব্ধ	597 নাম : আশিষ কুমার মাজী পিতার নাম: কালিপদ মাজী বাড়ির নং : n0078 বয়স : 36 লিঙ্গ : পুরুষ	WNM1563998 ফটো উপলব্ধ
598 নাম : সঙ্গিতা মাজী স্বামীর নাম: আশীষ কুমার মাজী বাড়ির নং : নং78 বয়স : 27 লিঙ্গ : মহিলা	WNM2575447 ফটো উপলব্ধ	599 নাম : সব্যসাচী মাজী পিতার নাম: অশোক কুমার মাজী বাড়ির নং : n0066 বয়স : 27 লিঙ্গ : পুরুষ	WNM2040269 ফটো উপলব্ধ	600 নাম : সীতা মাজী স্বামীর নাম: বচন মাজী বাড়ির নং : - বয়স : 23 লিঙ্গ : মহিলা	WNM2599066 ফটো উপলব্ধ



বিধানসভা নির্বাচনক্ষেত্রের নং, নাম : 245-পাড়া  
ভাগ নং, নাম : 1-পাড়া, মনসা মন্দির হইতে ইলেকট্রিক ট্রান্সফর্মার, লোহাসায়রের দক্ষিণাংশ

601 নাম : ফাল্গুনী মাজী পিতার নাম: মহেশ্বর মাজী বাড়ির নং : এন0077 বয়স : 24 লিঙ্গ : মহিলা	UZI2244721 ফটো উপলব্ধ	602 নাম : আশা মাজী পিতার নাম: সঞ্জয় মাজী বাড়ির নং : এন0061 বয়স : 23 লিঙ্গ : মহিলা	WNM2489052 ফটো উপলব্ধ	603 নাম : মিঠু মাজী স্বামীর নাম: সুদর্শন মাজী বাড়ির নং : n0070 বয়স : 51 লিঙ্গ : মহিলা	GPP1241686 ফটো উপলব্ধ
604 নাম : দেবব্রত মাজী পিতার নাম: সুদর্শন মাজী বাড়ির নং : n0070 বয়স : 27 লিঙ্গ : পুরুষ	WNM2040301 ফটো উপলব্ধ	605 নাম : টুলু রানি স্বামীর নাম: মানিক মাজী বাড়ির নং : n0067 বয়স : 65 লিঙ্গ : মহিলা	WNM2366896 ফটো উপলব্ধ	606 নাম : সিপ্রা মাঝি স্বামীর নাম: শৈলেন কুমার মাঝি বাড়ির নং : n0061 বয়স : 66 লিঙ্গ : মহিলা	WB/35/240/468118 ফটো উপলব্ধ
607 নাম : অঞ্জু মাজী স্বামীর নাম: সঞ্জয় মাজী বাড়ির নং : n0061 বয়স : 43 লিঙ্গ : মহিলা	GPP2720076 ফটো উপলব্ধ	608 নাম : সঞ্জীব মাজী পিতার নাম: শৈলেন্দ্র মাজী বাড়ির নং : n0061 বয়স : 42 লিঙ্গ : পুরুষ	GPP2720068 ফটো উপলব্ধ	609 নাম : পূর্ণিমা মাজী(মণ্ডল) স্বামীর নাম: সঞ্জিব মাজী বাড়ির নং : n0061 বয়স : 32 লিঙ্গ : মহিলা	WNM1782705 ফটো উপলব্ধ
610 নাম : মেঘনাথ মাজী পিতার নাম: পরিতোষ মাজী বাড়ির নং : n0063 বয়স : 61 লিঙ্গ : পুরুষ	WB/35/240/468116 ফটো উপলব্ধ	611 নাম : লেহালী মাজী স্বামীর নাম: মেঘনাথ মাজী বাড়ির নং : n0063 বয়স : 56 লিঙ্গ : মহিলা	WB/35/240/468198 ফটো উপলব্ধ	612 নাম : কার্তিক মাজী পিতার নাম: মেঘনাথ মাজী বাড়ির নং : n0063 বয়স : 35 লিঙ্গ : পুরুষ	WNM1470293 ফটো উপলব্ধ
613 নাম : উৎপল মাজী পিতার নাম: বলহরি মাজী বাড়ির নং : n0065 বয়স : 45 লিঙ্গ : পুরুষ	WNM0783050 ফটো উপলব্ধ	614 নাম : দীপু মাজী পিতার নাম: বলহরি মাজী বাড়ির নং : n0065 বয়স : 50 লিঙ্গ : পুরুষ	GPP1241801 ফটো উপলব্ধ	615 নাম : কালিচরন মাজী পিতার নাম: তারাপদ মাজী বাড়ির নং : n0065 বয়স : 38 লিঙ্গ : পুরুষ	GPP2508125 ফটো উপলব্ধ
616 নাম : অশোক কুমার মাজী পিতার নাম: ভবানী মাজী বাড়ির নং : n0066 বয়স : 61 লিঙ্গ : পুরুষ	WB/35/240/468134 ফটো উপলব্ধ	617 নাম : কেশব মাজী পিতার নাম: মানিক মাজী বাড়ির নং : n0067 বয়স : 43 লিঙ্গ : পুরুষ	GPP1980549 ফটো উপলব্ধ	618 নাম : অনুরোধ মাজী পিতার নাম: মানিক মাজী বাড়ির নং : n0067 বয়স : 37 লিঙ্গ : পুরুষ	WNM1469949 ফটো উপলব্ধ
619 নাম : মায়ী মাজী স্বামীর নাম: কালিপদ মাজী বাড়ির নং : n0068 বয়স : 63 লিঙ্গ : মহিলা	GPP1242387 ফটো উপলব্ধ	620 নাম : অনিল মাজী পিতার নাম: প্রহলাদ মাজী বাড়ির নং : n0068 বয়স : 66 লিঙ্গ : পুরুষ	WB/35/240/468152 ফটো উপলব্ধ	621 নাম : অমৃত মাজী পিতার নাম: অনিল মাজী বাড়ির নং : n0068 বয়স : 38 লিঙ্গ : পুরুষ	WNM0782904 ফটো উপলব্ধ
622 নাম : বচন মাজী পিতার নাম: অনিল মাজী বাড়ির নং : n0068 বয়স : 35 লিঙ্গ : পুরুষ	WNM1469964 ফটো উপলব্ধ	623 নাম : অঞ্জনা মাজী স্বামীর নাম: দীপু মাজী বাড়ির নং : n0065 বয়স : 34 লিঙ্গ : মহিলা	WNM2040384 ফটো উপলব্ধ	624 নাম : ধনঞ্জয় মাজী পিতার নাম: বৈদ্যনাথ মাজী বাড়ির নং : n0079 বয়স : 76 লিঙ্গ : পুরুষ	GPP2381622 ফটো উপলব্ধ
625 নাম : দীপালী মাজী স্বামীর নাম: ধনঞ্জয় মাজী বাড়ির নং : n0079 বয়স : 63 লিঙ্গ : মহিলা	WB/35/240/468169 ফটো উপলব্ধ	626 নাম : নাডু গোপাল মাজী পিতার নাম: ধনঞ্জয় মাজী বাড়ির নং : n0079 বয়স : 43 লিঙ্গ : পুরুষ	WNM1470004 ফটো উপলব্ধ	627 নাম : মৃত্যুঞ্জয় মাজী পিতার নাম: বৈদ্যনাথ মাজী বাড়ির নং : n0080 বয়স : 71 লিঙ্গ : পুরুষ	WB/35/240/468246 ফটো উপলব্ধ
628 নাম : সুন্দরা মাজী স্বামীর নাম: মৃত্যুঞ্জয় মাজী বাড়ির নং : n0080 বয়স : 63 লিঙ্গ : মহিলা	WB/35/240/468167 ফটো উপলব্ধ	629 নাম : সোমনাথ মাজী পিতার নাম: মৃত্যুঞ্জয় মাজী বাড়ির নং : n0080 বয়স : 29 লিঙ্গ : পুরুষ	WNM1883446 ফটো উপলব্ধ	630 নাম : নন্দরাণী মাজী স্বামীর নাম: মাধব মাজী বাড়ির নং : n0136 বয়স : 71 লিঙ্গ : মহিলা	WB/35/240/474414 ফটো উপলব্ধ



বিধানসভা নির্বাচনকেন্দ্রের নং, নাম : 245-পাড়া  
ভাগ নং, নাম : 1-পাড়া, মনসা মন্দির হইতে ইলেকট্রিক ট্রান্সফর্মার, লোহাসায়রের দক্ষিণাংশ

631 নাম : কল্পনা মাজী স্বামীর নাম: উজ্জল মাজী বাড়ির নং : n0136 বয়স : 51 লিঙ্গ : মহিলা	WB/35/240/474415	ফটো উপলব্ধ	632 নাম : কালিচরণ মাজী পিতার নাম: মাধব মাজী বাড়ির নং : n0136 বয়স : 47 লিঙ্গ : পুরুষ	WB/35/240/474417	ফটো উপলব্ধ	633 নাম : সোনামনী নন্দী (মাজী) স্বামীর নাম: কালিচরণ মাজী বাড়ির নং : n0136 বয়স : 41 লিঙ্গ : মহিলা	GPP2720084	ফটো উপলব্ধ
634 নাম : মহম্মদ এনামুল পিতার নাম: গোলাম মহম্মদ বাড়ির নং : n0136 বয়স : 41 লিঙ্গ : পুরুষ	GPP2381465	ফটো উপলব্ধ	635 নাম : সহদেব মাজী পিতার নাম: মুনু মাজী বাড়ির নং : n0138 বয়স : 48 লিঙ্গ : পুরুষ	WNM0783233	ফটো উপলব্ধ	636 নাম : শুরা মাজী স্বামীর নাম: সহদেব মাজী বাড়ির নং : n0139 বয়স : 46 লিঙ্গ : মহিলা	WNM0783241	ফটো উপলব্ধ
637 নাম : কৈলাশ মাজী পিতার নাম: নিমাই মাজী বাড়ির নং : n0062 বয়স : 42 লিঙ্গ : পুরুষ	GPP1980788	ফটো উপলব্ধ	638 নাম : বাসুদেব মাজী পিতার নাম: উমাপদ মাজী বাড়ির নং : n0072 বয়স : 68 লিঙ্গ : পুরুষ	GPP1341007	ফটো উপলব্ধ	639 নাম : উজ্জল মাজী পিতার নাম: মাধব মাজী বাড়ির নং : n0136 বয়স : 56 লিঙ্গ : পুরুষ	WB/35/240/474418	ফটো উপলব্ধ
640 নাম : রিয়া কুমারী পিতার নাম: উজ্জল মাজী বাড়ির নং : n0136 বয়স : 29 লিঙ্গ : মহিলা	WNM2040442	ফটো উপলব্ধ	641 নাম : রুপা মাজী স্বামীর নাম: অনরোধ মাজী বাড়ির নং : এন0067 বয়স : 25 লিঙ্গ : মহিলা	WNM2132488	ফটো উপলব্ধ	642 নাম : মনোজ মাজী পিতার নাম: তপন মাজী বাড়ির নং : নং077 বয়স : 24 লিঙ্গ : পুরুষ	WNM2575348	ফটো উপলব্ধ
643 নাম : শ্রীচরণ মাজী পিতার নাম: মাধব মাজী বাড়ির নং : n0136 বয়স : 43 লিঙ্গ : পুরুষ	GPP1980671	ফটো উপলব্ধ	644 নাম : মানিক লাল মাজী পিতার নাম: মুকলিধর মাজী বাড়ির নং : n0067 বয়স : 71 লিঙ্গ : পুরুষ	GPP2381440	ফটো উপলব্ধ	645 নাম : রবি খাতুন স্বামীর নাম: কামাল খান বাড়ির নং : n0067 বয়স : 37 লিঙ্গ : মহিলা	WNM2058659	ফটো উপলব্ধ
646 নাম : রুপা সেন স্বামীর নাম: প্রদীপ সেন বাড়ির নং : n0136 বয়স : 27 লিঙ্গ : মহিলা	WNM2058675	ফটো উপলব্ধ	647 নাম : পরমেশ্বর মাজী পিতার নাম: তপন কুমার মাজী বাড়ির নং : n0172 বয়স : 26 লিঙ্গ : পুরুষ	WNM2093235	ফটো উপলব্ধ	648 নাম : আরতী চার স্বামীর নাম: যষ্ঠীপদ চার বাড়ির নং : n0074 বয়স : 31 লিঙ্গ : মহিলা	WNM2058618	ফটো উপলব্ধ
649 নাম : অনুবালী মাজী স্বামীর নাম: শিবরাম মাজী বাড়ির নং : n0076 বয়স : 66 লিঙ্গ : মহিলা	WB/35/240/468174	ফটো উপলব্ধ	650 নাম : তারকনাথ মাজী পিতার নাম: শিবরাম মাজী বাড়ির নং : n0076 বয়স : 39 লিঙ্গ : পুরুষ	GPP2777134	ফটো উপলব্ধ	651 নাম : বেঙ্গু মাজী পিতার নাম: মদন মাজী বাড়ির নং : n0077 বয়স : 74 লিঙ্গ : মহিলা	WB/35/240/468106	ফটো উপলব্ধ
652 নাম : সুবল চন্দ্র মাজী পিতার নাম: মদন মাজী বাড়ির নং : n0077 বয়স : 64 লিঙ্গ : পুরুষ	GPP1241363	ফটো উপলব্ধ	653 নাম : ললিতা মাজী স্বামীর নাম: সুবল চন্দ্র মাজী বাড়ির নং : n0077 বয়স : 59 লিঙ্গ : মহিলা	WB/35/240/468154	ফটো উপলব্ধ	654 নাম : ঈশ্বর মাজী পিতার নাম: সুবল চন্দ্র মাজী বাড়ির নং : n0077 বয়স : 34 লিঙ্গ : পুরুষ	WNM1563915	ফটো উপলব্ধ
655 নাম : লেহালী মাজী স্বামীর নাম: তপন মাজী বাড়ির নং : n0077 বয়স : 56 লিঙ্গ : মহিলা	GPP2637874	ফটো উপলব্ধ	656 নাম : মঞ্জুর মাজী স্বামীর নাম: বীরেন্দ্রনাথ মাজী বাড়ির নং : n0077 বয়স : 62 লিঙ্গ : মহিলা	WB/35/240/468150	ফটো উপলব্ধ	657 নাম : মহেশ্বর মাজী পিতার নাম: বীরেন্দ্রনাথ মাজী বাড়ির নং : n0077 বয়স : 34 লিঙ্গ : পুরুষ	WNM1563923	ফটো উপলব্ধ
658 নাম : দিপালী মাজী পিতার নাম: কালিপদ মাজী বাড়ির নং : এন0068 বয়স : 37 লিঙ্গ : মহিলা	WNM2132629	ফটো উপলব্ধ	659 নাম : আকাশ মাজী পিতার নাম: সহদেব মাজী বাড়ির নং : এন0138 বয়স : 25 লিঙ্গ : পুরুষ	WNM2132603	ফটো উপলব্ধ	660 নাম : গদাধর মাজী পিতার নাম: কাশীপদ মাজী বাড়ির নং : এন0068 বয়স : 33 লিঙ্গ : পুরুষ	WNM2132637	ফটো উপলব্ধ



বিধানসভা নির্বাচনক্ষেত্রের নং, নাম : 245-পাড়া  
ভাগ নং, নাম : 1-পাড়া, মনসা মন্দির হইতে ইলেকট্রিক ট্রান্সফর্মার, লোহাসায়রের দক্ষিণাংশ

661 নাম : পিন্টু মাজী পিতার নাম: প্রবোধ মাজী বাড়ির নং : পারা বয়স : 28 লিঙ্গ : পুরুষ	WNM2286268 ফটো উপলব্ধ	662 নাম : প্রিয়ঙ্কা মাজী ঘোষ স্বামীর নাম: অজয় কুমার মাজী বাড়ির নং : n0071 বয়স : 25 লিঙ্গ : মহিলা	WNM2132397 ফটো উপলব্ধ	663 নাম : দীপ্তি মাজী পিতার নাম: সুদর্শন মাজী বাড়ির নং : N0070 বয়স : 24 লিঙ্গ : মহিলা	WNM2303196 ফটো উপলব্ধ
664 নাম : বলরাম মাজী পিতার নাম: বাদল মাজী বাড়ির নং : n0073 বয়স : 40 লিঙ্গ : পুরুষ	GPP2777126 ফটো উপলব্ধ	665 নাম : অর্চনা মাজী স্বামীর নাম: বলরাম মাজী বাড়ির নং : n0073 বয়স : 31 লিঙ্গ : মহিলা	WNM1782911 ফটো উপলব্ধ	666 নাম : নয়ন মাজী পিতার নাম: সমীর মাজী বাড়ির নং : n0073 বয়স : 31 লিঙ্গ : পুরুষ	WNM1782929 ফটো উপলব্ধ
667 নাম : আমির মাজী পিতার নাম: গোকুল মাজী বাড়ির নং : n0074 বয়স : 62 লিঙ্গ : পুরুষ	GPP1239854 ফটো উপলব্ধ	668 নাম : শিলারানী মাজী স্বামীর নাম: আমির মাজী বাড়ির নং : n0074 বয়স : 56 লিঙ্গ : মহিলা	WB/35/240/468166 ফটো উপলব্ধ	669 নাম : সদানন্দ মাজী পিতার নাম: আমির মাজী বাড়ির নং : n0074 বয়স : 39 লিঙ্গ : পুরুষ	GPP2777118 ফটো উপলব্ধ
670 নাম : পূর্ণিমা মাজী স্বামীর নাম: নবকুমার মাজী বাড়ির নং : n0074 বয়স : 36 লিঙ্গ : মহিলা	WNM1564152 ফটো উপলব্ধ	671 নাম : অবনী মাজী পিতার নাম: মুনু মাজী বাড়ির নং : n0075 বয়স : 66 লিঙ্গ : পুরুষ	GPP2381531 ফটো উপলব্ধ	672 নাম : সরস্বতী মাজী স্বামীর নাম: অবনী মাজী বাড়ির নং : n0075 বয়স : 61 লিঙ্গ : মহিলা	GPP2381549 ফটো উপলব্ধ
673 নাম : নবকুমার মাজী পিতার নাম: অবনী মাজী বাড়ির নং : n0075 বয়স : 38 লিঙ্গ : পুরুষ	GPP2777100 ফটো উপলব্ধ	674 নাম : সবনী মাজী পিতার নাম: মনু মাজী বাড়ির নং : n0075 বয়স : 61 লিঙ্গ : পুরুষ	GPP1339993 ফটো উপলব্ধ	675 নাম : বিশ্বনাথ মাজী পিতার নাম: প্রহলাদ মাজী বাড়ির নং : n0068 বয়স : 59 লিঙ্গ : পুরুষ	GPP1242460 ফটো উপলব্ধ
676 নাম : মজুর মাজী স্বামীর নাম: বিশ্বনাথ মাজী বাড়ির নং : n0068 বয়স : 52 লিঙ্গ : মহিলা	GPP1242445 ফটো উপলব্ধ	677 নাম : বিক্রম মাজী পিতার নাম: বিশ্বনাথ মাজী বাড়ির নং : n0068 বয়স : 29 লিঙ্গ : পুরুষ	WNM1870575 ফটো উপলব্ধ	678 নাম : ত্রিলোচন মাজী পিতার নাম: রতিকান্ত মাজী বাড়ির নং : n0070 বয়স : 76 লিঙ্গ : পুরুষ	WB/35/240/468085 ফটো উপলব্ধ
679 নাম : বাদলী মাজী স্বামীর নাম: ত্রিলোচন মাজী বাড়ির নং : n0070 বয়স : 71 লিঙ্গ : মহিলা	WB/35/240/468003 ফটো উপলব্ধ	680 নাম : সুভাষ চন্দ্র মাজী পিতার নাম: ত্রিলোচন মাজী বাড়ির নং : n0070 বয়স : 60 লিঙ্গ : পুরুষ	WB/35/240/468012 ফটো উপলব্ধ	681 নাম : মিলনরানী মাজী স্বামীর নাম: সুভাষ চন্দ্র মাজী বাড়ির নং : n0070 বয়স : 57 লিঙ্গ : মহিলা	WB/35/240/468008 ফটো উপলব্ধ
682 নাম : সুদর্শন মাজী পিতার নাম: ত্রিলোচন মাজী বাড়ির নং : n0070 বয়স : 58 লিঙ্গ : পুরুষ	GPP1241694 ফটো উপলব্ধ	683 নাম : প্রবীর কুমার মাজী পিতার নাম: ত্রিলোচন মাজী বাড়ির নং : n0070 বয়স : 48 লিঙ্গ : পুরুষ	GPP1980762 ফটো উপলব্ধ	684 নাম : সবিতা মাজী স্বামীর নাম: প্রবীর মাজী বাড়ির নং : n0070 বয়স : 41 লিঙ্গ : মহিলা	WNM0783159 ফটো উপলব্ধ
685 নাম : আদিত্য মাজী পিতার নাম: অন্নদা প্রসাদ মাজী বাড়ির নং : n0071 বয়স : 53 লিঙ্গ : পুরুষ	GPP0735431 ফটো উপলব্ধ	686 নাম : স্বপন কুমার মাজী পিতার নাম: অন্নদা প্রসাদ মাজী বাড়ির নং : n0071 বয়স : 56 লিঙ্গ : পুরুষ	GPP1980630 ফটো উপলব্ধ	687 নাম : অজয় কুমার মাজী পিতার নাম: স্বপন কুমার মাজী বাড়ির নং : n0071 বয়স : 30 লিঙ্গ : পুরুষ	WNM1782879 ফটো উপলব্ধ
688 নাম : পুতুল মাজী স্বামীর নাম: স্বপন মাজী বাড়ির নং : n0071 বয়স : 50 লিঙ্গ : মহিলা	GPP2637833 ফটো উপলব্ধ	689 নাম : টুলুবালা মাজী স্বামীর নাম: উমাপদ মাজী বাড়ির নং : n0072 বয়স : 84 লিঙ্গ : মহিলা	WB/35/240/468240 ফটো উপলব্ধ	690 নাম : রাধারানী মাজী স্বামীর নাম: বাসুদেব মাজী বাড়ির নং : n0072 বয়স : 55 লিঙ্গ : মহিলা	GPP2637841 ফটো উপলব্ধ



বিধানসভা নির্বাচনক্ষেত্রের নং, নাম : 245-পাড়া  
ভাগ নং, নাম : 1-পাড়া, মনসা মন্দির হইতে ইলেকট্রিক ট্রান্সফর্মার, লোহাসায়রের দক্ষিণাংশ

691	WNM2132470	নাম : বিলিক মাজী স্বামীর নাম: নয়ন মাজী বাড়ির নং : এন0073 বয়স : 26 লিঙ্গ : মহিলা	ফটো উপলব্ধ	692	WNM1469980	নাম : প্রীয়ব্রত মাজী পিতার নাম: সুভাষ মাজী বাড়ির নং : n0070 বয়স : 36 লিঙ্গ : পুরুষ	ফটো উপলব্ধ	693	WNM2132389	নাম : মিঠু মাজী পিতার নাম: স্বপন মাজী বাড়ির নং : n0071 বয়স : 26 লিঙ্গ : মহিলা	ফটো উপলব্ধ
694	WNM2132496	নাম : সীমা মাজী স্বামীর নাম: নড়গোপাল মাজী বাড়ির নং : এন0079 বয়স : 32 লিঙ্গ : মহিলা	ফটো উপলব্ধ	695	WNM2132504	নাম : পূর্ণিমা মাজী স্বামীর নাম: অমৃত মাজী বাড়ির নং : এন0068 বয়স : 27 লিঙ্গ : মহিলা	ফটো উপলব্ধ	696	WNM2132512	নাম : রুপা মাজী স্বামীর নাম: কার্তিক মাজী বাড়ির নং : এন0063 বয়স : 25 লিঙ্গ : মহিলা	ফটো উপলব্ধ
697	WB/35/240/468163	নাম : পরেশ মাজী পিতার নাম: উমাপদ মাজী বাড়ির নং : n0072 বয়স : 55 লিঙ্গ : পুরুষ	ফটো উপলব্ধ	698	WB/35/240/468164	নাম : মনিমালা মাজী স্বামীর নাম: পরেশ মাজী বাড়ির নং : n0072 বয়স : 52 লিঙ্গ : মহিলা	ফটো উপলব্ধ	699	WNM1782713	নাম : রামপ্রসাদ মাজী পিতার নাম: স্বপন মাজী বাড়ির নং : n0072 বয়স : 33 লিঙ্গ : পুরুষ	ফটো উপলব্ধ
700	WNM1870609	নাম : গনেশ মাজী পিতার নাম: পরেশ মাজী বাড়ির নং : n0072 বয়স : 29 লিঙ্গ : পুরুষ	ফটো উপলব্ধ	701	WNM2341626	নাম : সৌমেন মাজী পিতার নাম: সন্ডয় মাজী বাড়ির নং : নং00 বয়স : 24 লিঙ্গ : পুরুষ	ফটো উপলব্ধ	702	WNM1340389	নাম : আলোচনা মাজী(মন্ডল) স্বামীর নাম: আদিত্য মাজী বাড়ির নং : n0071 বয়স : 37 লিঙ্গ : মহিলা	ফটো উপলব্ধ
703	WNM1782887	নাম : রাজেশ মাজী পিতার নাম: সবনী মাজী বাড়ির নং : n0075 বয়স : 31 লিঙ্গ : পুরুষ	ফটো উপলব্ধ	704	WNM1782895	নাম : কৈলাশ মাজী পিতার নাম: সবনী মাজী বাড়ির নং : n0075 বয়স : 32 লিঙ্গ : পুরুষ	ফটো উপলব্ধ	705	GPP1340025	নাম : মিঠু মাজী স্বামীর নাম: সবনী মাজী বাড়ির নং : n0075 বয়স : 55 লিঙ্গ : মহিলা	ফটো উপলব্ধ
706	WNM1870591	নাম : জয়ন্ত মাজী পিতার নাম: বাসুদেব মাজী বাড়ির নং : n0072 বয়স : 32 লিঙ্গ : পুরুষ	ফটো উপলব্ধ	707	WNM2645349	নাম : নিলম মাজী স্বামীর নাম: রামপ্রসাদ মাজী বাড়ির নং : 245 বয়স : 23 লিঙ্গ : মহিলা	ফটো উপলব্ধ	708	WNM2040277	নাম : অনিমেষ্ কুমার মাজী পিতার নাম: উজ্জল মাজী বাড়ির নং : n0136 বয়স : 27 লিঙ্গ : পুরুষ	ফটো উপলব্ধ
709	WNM2659589	নাম : মহ: আয়ান পিতার নাম: মহ: এনামুল বাড়ির নং : এন0136 বয়স : 22 লিঙ্গ : পুরুষ	ফটো উপলব্ধ	710	WNM1956119	নাম : নিশা মাজী স্বামীর নাম: কৈলাশ মাজী বাড়ির নং : n0062 বয়স : 29 লিঙ্গ : মহিলা	ফটো উপলব্ধ	711	WNM2652642	নাম : সুমিত্রা মাজী স্বামীর নাম: সোমনাথ মাজী বাড়ির নং : এন0080 বয়স : 20 লিঙ্গ : মহিলা	ফটো উপলব্ধ
712	WNM1956366	নাম : প্রীতি মোদক পিতার নাম: শৈরিন মোদক বাড়ির নং : n0023 বয়স : 28 লিঙ্গ : মহিলা	ফটো উপলব্ধ	713	WNM1956341	নাম : প্রিয়া মোদক পিতার নাম: শৈরিন মোদক বাড়ির নং : n0023 বয়স : 30 লিঙ্গ : মহিলা	ফটো উপলব্ধ	714	WNM2438596	নাম : পূর্ণিমা মোদক চার স্বামীর নাম: সুব্রত চার বাড়ির নং : এন0069 বয়স : 27 লিঙ্গ : মহিলা	ফটো উপলব্ধ
715	GPP2381705	নাম : চন্দ্রীচরন মোদক পিতার নাম: শঙ্কু মোদক বাড়ির নং : n0150 বয়স : 51 লিঙ্গ : পুরুষ	ফটো উপলব্ধ	716	GPP1342781	নাম : লোটিন চার স্বামীর নাম: ভৈরব চার বাড়ির নং : n0069 বয়স : 56 লিঙ্গ : মহিলা	ফটো উপলব্ধ	717	WNM2132348	নাম : মনিদিপা মোদক পিতার নাম: দীনবন্ধু মোদক বাড়ির নং : এন0024 বয়স : 25 লিঙ্গ : মহিলা	ফটো উপলব্ধ
718	WNM2132355	নাম : মধুমিতা চার পিতার নাম: দীপক চার বাড়ির নং : এন0069 বয়স : 26 লিঙ্গ : মহিলা	ফটো উপলব্ধ	719	GPP1241611	নাম : দীনবন্ধু মোদক পিতার নাম: মানিক মোদক বাড়ির নং : এন0024 বয়স : 50 লিঙ্গ : পুরুষ	ফটো উপলব্ধ	720	GPP1369859	নাম : মনিকা দে(মোদক) স্বামীর নাম: দীনবন্ধু দে(মোদক) বাড়ির নং : এন0024 বয়স : 46 লিঙ্গ : মহিলা	ফটো উপলব্ধ



বিধানসভা নির্বাচনক্ষেত্রের নং, নাম : 245-পাড়া  
ভাগ নং, নাম : 1-পাড়া, মনসা মন্দির হইতে ইলেকট্রিক ট্রান্সফর্মার, লোহাসায়রের দক্ষিণাংশ

721 নাম : বিজয় মোদক পিতার নাম: রবিন মোদক বাড়ির নং : n0024 বয়স : 31 লিঙ্গ : পুরুষ	WNM1662626 ফটো উপলব্ধ	722 নাম : বিশাল মোদক পিতার নাম: রবিন মোদক বাড়ির নং : n0024 বয়স : 29 লিঙ্গ : পুরুষ	WNM1870468 ফটো উপলব্ধ	723 নাম : সাথী মোদক স্বামীর নাম: তপন মোদক বাড়ির নং : n0027 বয়স : 53 লিঙ্গ : মহিলা	GPP1245372 ফটো উপলব্ধ
724 নাম : জীবন মোদক পিতার নাম: তপন মোদক বাড়ির নং : n0027 বয়স : 29 লিঙ্গ : পুরুষ	WNM1870492 ফটো উপলব্ধ	725 নাম : পুতলা মোদক স্বামীর নাম: প্রেমচাঁদ মোদক বাড়ির নং : n0058 বয়স : 73 লিঙ্গ : মহিলা	WB/35/240/468122 ফটো উপলব্ধ	726 নাম : তপন মোদক পিতার নাম: ষষ্ঠী চরণ মোদক বাড়ির নং : n0027 বয়স : 60 লিঙ্গ : পুরুষ	GPP1239953 ফটো উপলব্ধ
727 নাম : খোকনবালা মোদক স্বামীর নাম: মোহর মোদক বাড়ির নং : n0023 বয়স : 76 লিঙ্গ : মহিলা	WB/35/240/468097 ফটো উপলব্ধ	728 নাম : শৈরিন মোদক পিতার নাম: মোহর মোদক বাড়ির নং : n0023 বয়স : 61 লিঙ্গ : পুরুষ	WB/35/240/468140 ফটো উপলব্ধ	729 নাম : লক্ষী মোদক স্বামীর নাম: শৈরিন মোদক বাড়ির নং : n0023 বয়স : 53 লিঙ্গ : মহিলা	WB/35/240/468096 ফটো উপলব্ধ
730 নাম : সমাণ্ড মোদক পিতার নাম: মোহরলাল মোদক বাড়ির নং : n0023 বয়স : 47 লিঙ্গ : পুরুষ	GPP1369834 ফটো উপলব্ধ	731 নাম : ছবিরানী মোদক স্বামীর নাম: মানিক মোদক বাড়ির নং : n0024 বয়স : 82 লিঙ্গ : মহিলা	WB/35/240/468061 ফটো উপলব্ধ	732 নাম : রবীন মোদক পিতার নাম: মানিক মোদক বাড়ির নং : n0024 বয়স : 58 লিঙ্গ : পুরুষ	WB/35/240/468022 ফটো উপলব্ধ
733 নাম : রিঙ্কু মোদক স্বামীর নাম: রবীন মোদক বাড়ির নং : n0024 বয়স : 53 লিঙ্গ : মহিলা	GPP1369842 ফটো উপলব্ধ	734 নাম : সঞ্জয় মোদক পিতার নাম: মোহর মোদক বাড়ির নং : n0023 বয়স : 51 লিঙ্গ : পুরুষ	WNM2040392 ফটো উপলব্ধ	735 নাম : সৌরভী মোদক পিতার নাম: রবীন মোদক বাড়ির নং : n0024 বয়স : 32 লিঙ্গ : মহিলা	WNM2040376 ফটো উপলব্ধ
736 নাম : ভক্তি মোদক পিতার নাম: কিষ্টপদ মোদক বাড়ির নং : n0069 বয়স : 66 লিঙ্গ : পুরুষ	WB/35/240/468121 ফটো উপলব্ধ	737 নাম : সুব্রত চার পিতার নাম: ভৈরব চার বাড়ির নং : n0069 বয়স : 35 লিঙ্গ : পুরুষ	WNM1469618 ফটো উপলব্ধ	738 নাম : প্রিয়ব্রত চার পিতার নাম: ভৈরব চার বাড়ির নং : n0069 বয়স : 29 লিঙ্গ : পুরুষ	WNM1870336 ফটো উপলব্ধ
739 নাম : মীনা চার স্বামীর নাম: দীপক চার বাড়ির নং : n0069 বয়স : 53 লিঙ্গ : মহিলা	GPP1342773 ফটো উপলব্ধ	740 নাম : মৃণ্ময় চার পিতার নাম: দীপক চার বাড়ির নং : n0069 বয়স : 29 লিঙ্গ : পুরুষ	WNM1870484 ফটো উপলব্ধ	741 নাম : ভারতী সহিস স্বামীর নাম: লাল্টু সহিস বাড়ির নং : এন0081 বয়স : 28 লিঙ্গ : মহিলা	WNM2132579 ফটো উপলব্ধ
742 নাম : দেবী সহিস স্বামীর নাম: রাজেশ সহিস বাড়ির নং : এন0081 বয়স : 27 লিঙ্গ : মহিলা	WNM2132587 ফটো উপলব্ধ	743 নাম : শকুন্তলা সহিস স্বামীর নাম: চামু সহিস বাড়ির নং : n0081 বয়স : 65 লিঙ্গ : মহিলা	GPP1243252 ফটো উপলব্ধ	744 নাম : রাজেশ সহিস পিতার নাম: গুরুপদ সহিস বাড়ির নং : n0081 বয়স : 27 লিঙ্গ : পুরুষ	WNM2040343 ফটো উপলব্ধ
745 নাম : ফুলকুমারী সহিস স্বামীর নাম: উমাপদ সহিস বাড়ির নং : n0081 বয়স : 41 লিঙ্গ : মহিলা	WNM1470038 ফটো উপলব্ধ	746 নাম : অষ্টমী সহিস পিতার নাম: চামু সহিস বাড়ির নং : n0081 বয়স : 38 লিঙ্গ : মহিলা	GPP2776995 ফটো উপলব্ধ	747 নাম : দিলীপ সহিস পিতার নাম: চামু সহিস বাড়ির নং : n0081 বয়স : 36 লিঙ্গ : পুরুষ	WNM1470046 ফটো উপলব্ধ
748 নাম : গুরুপদ সহিস পিতার নাম: চামু সহিস বাড়ির নং : n0081 বয়স : 56 লিঙ্গ : পুরুষ	GPP1244680 ফটো উপলব্ধ	749 নাম : বিজলা সহিস স্বামীর নাম: গুরুপদ সহিস বাড়ির নং : n0081 বয়স : 53 লিঙ্গ : মহিলা	GPP1243211 ফটো উপলব্ধ	750 নাম : লাল্টু সহিস পিতার নাম: গুরুপদ সহিস বাড়ির নং : n0081 বয়স : 35 লিঙ্গ : পুরুষ	WNM1470020 ফটো উপলব্ধ



বিধানসভা নির্বাচনকেন্দ্রের নং, নাম : 245-পাড়া  
ভাগ নং, নাম : 1-পাড়া, মনসা মন্দির হইতে ইলেকট্রিক ট্রান্সফর্মার, লোহাসায়রের দক্ষিণাংশ

751 নাম : উমাপদ সহিস পিতার নাম: চামু সহিস বাড়ির নং : n0081 বয়স : 52 লিঙ্গ : পুরুষ	GPP1244656 ফটো উপলব্ধ	752 নাম : মোহম্মদ সাদ পিতার নাম: আবুল কাশিম বাড়ির নং : নং00 বয়স : 24 লিঙ্গ : পুরুষ	WNM2342673 ফটো উপলব্ধ	753 নাম : সেক মতিন পিতার নাম: সেক সামিম বাড়ির নং : N0161 বয়স : 24 লিঙ্গ : পুরুষ	WNM2303170 ফটো উপলব্ধ
754 নাম : সেক সামিম পিতার নাম: সেক সালীম বাড়ির নং : n0161 বয়স : 61 লিঙ্গ : পুরুষ	GPP1978782 ফটো উপলব্ধ	755 নাম : জসীম সেক পিতার নাম: হাম্মাযুন সেক বাড়ির নং : n0099 বয়স : 49 লিঙ্গ : পুরুষ	GPP1245893 ফটো উপলব্ধ	756 নাম : জবামনি সেন স্বামীর নাম: শৈবাল সেন বাড়ির নং : n0021 বয়স : 43 লিঙ্গ : মহিলা	GPP2381986 ফটো উপলব্ধ
757 নাম : আরতি সেন স্বামীর নাম: শক্তিপদ সেন বাড়ির নং : n0025 বয়স : 69 লিঙ্গ : মহিলা	GPP1981133 ফটো উপলব্ধ	758 নাম : শ্যামল সেন পিতার নাম: মদন সেন বাড়ির নং : n0025 বয়স : 56 লিঙ্গ : পুরুষ	GPP1243492 ফটো উপলব্ধ	759 নাম : আনন্দময় সেন পিতার নাম: হরিপদ সেন বাড়ির নং : n0028 বয়স : 68 লিঙ্গ : পুরুষ	GPP1241702 ফটো উপলব্ধ
760 নাম : শীতলা সেন স্বামীর নাম: আনন্দময় সেন বাড়ির নং : n0028 বয়স : 60 লিঙ্গ : মহিলা	WB/35/240/468117 ফটো উপলব্ধ	761 নাম : রামপ্রসাদ সেন পিতার নাম: আনন্দময় সেন বাড়ির নং : n0028 বয়স : 38 লিঙ্গ : পুরুষ	GPP2720126 ফটো উপলব্ধ	762 নাম : অর্চনা সেন স্বামীর নাম: কৃষ্ণপদ সেন বাড়ির নং : n0029 বয়স : 75 লিঙ্গ : মহিলা	WB/35/240/468114 ফটো উপলব্ধ
763 নাম : চন্দনা সেন স্বামীর নাম: গৌতম সেন বাড়ির নং : n0029 বয়স : 52 লিঙ্গ : মহিলা	WB/35/240/468112 ফটো উপলব্ধ	764 নাম : উত্তম সেন পিতার নাম: কৃষ্ণপদ সেন বাড়ির নং : n0029 বয়স : 50 লিঙ্গ : পুরুষ	GPP1340090 ফটো উপলব্ধ	765 নাম : বাসন্তী সেন স্বামীর নাম: উত্তম সেন বাড়ির নং : n0029 বয়স : 42 লিঙ্গ : মহিলা	GPP2508141 ফটো উপলব্ধ
766 নাম : মঞ্জু সেন স্বামীর নাম: ত্রিলোচনা সেন বাড়ির নং : n0030 বয়স : 61 লিঙ্গ : মহিলা	WB/35/240/468049 ফটো উপলব্ধ	767 নাম : বিকাশ সেন স্বামীর নাম: গৌতম সেন বাড়ির নং : n0178 বয়স : 26 লিঙ্গ : পুরুষ	WNM2109163 ফটো উপলব্ধ	768 নাম : দীপাবিত্তা সেন পিতার নাম: শৈবাল সেন বাড়ির নং : নং21 বয়স : 21 লিঙ্গ : মহিলা	WNM2575421 ফটো উপলব্ধ
769 নাম : মনিকা সেন স্বামীর নাম: রামপ্রসাদ সেন বাড়ির নং : n0028 বয়স : 30 লিঙ্গ : মহিলা	WNM1812171 ফটো উপলব্ধ	770 নাম : শৈবাল সেন পিতার নাম: ভৈরব নাথ সেন বাড়ির নং : n0021 বয়স : 50 লিঙ্গ : পুরুষ	GPP1238823 ফটো উপলব্ধ	771 নাম : অমলা সেন স্বামীর নাম: ভৈরব নাথ সেন বাড়ির নং : n0021 বয়স : 70 লিঙ্গ : মহিলা	GPP1340124 ফটো উপলব্ধ
772 নাম : রাজদীপু সেন পিতার নাম: শীতল সেন বাড়ির নং : এন0031 বয়স : 27 লিঙ্গ : পুরুষ	WNM2132520 ফটো উপলব্ধ	773 নাম : নিরঞ্জন সেন পিতার নাম: ত্রিলোচন সেন বাড়ির নং : n0030 বয়স : 33 লিঙ্গ : পুরুষ	WNM1956259 ফটো উপলব্ধ	774 নাম : শক্তিপদ সেন পিতার নাম: মদন সেন বাড়ির নং : n0025 বয়স : 68 লিঙ্গ : পুরুষ	GPP1981141 ফটো উপলব্ধ
775 নাম : রাসমনি সেন পিতার নাম: রঘুনাথ সেন বাড়ির নং : n0035 বয়স : 27 লিঙ্গ : মহিলা	WNM2040285 ফটো উপলব্ধ	776 নাম : শীতল সেন পিতার নাম: সন্তোষ সেন বাড়ির নং : n0031 বয়স : 61 লিঙ্গ : পুরুষ	WB/35/240/468005 ফটো উপলব্ধ	777 নাম : শোভা সেন স্বামীর নাম: শীতল সেন বাড়ির নং : n0031 বয়স : 49 লিঙ্গ : মহিলা	GPP1242056 ফটো উপলব্ধ
778 নাম : নিয়তী সেন স্বামীর নাম: সুধীর কুমার সেন বাড়ির নং : n0033 বয়স : 68 লিঙ্গ : মহিলা	WB/32/224/462047 ফটো উপলব্ধ	779 নাম : উৎপল সেন পিতার নাম: সুধীর কুমার সেন বাড়ির নং : n0033 বয়স : 50 লিঙ্গ : পুরুষ	GPP1341957 ফটো উপলব্ধ	780 নাম : শীলা সেন স্বামীর নাম: উৎপল সেন বাড়ির নং : n0033 বয়স : 38 লিঙ্গ : মহিলা	MUO1343730 ফটো উপলব্ধ



বিধানসভা নির্বাচনকেন্দ্রের নং, নাম : 245-পাড়া  
ভাগ নং, নাম : 1-পাড়া, মনসা মন্দির হইতে ইলেকট্রিক ট্রান্সফর্মার, লোহাসায়রের দক্ষিণাংশ

781 নাম : সোমনাথ সেন পিতার নাম : সুধীর কুমার সেন বাড়ির নং : n0033 বয়স : 43 লিঙ্গ : পুরুষ	WNM1816321 ফটো উপলব্ধ	782 নাম : সুসিতা সেন স্বামীর নাম : সোমনাথ সেন বাড়ির নং : n0033 বয়স : 40 লিঙ্গ : মহিলা	WNM1782960 ফটো উপলব্ধ	783 নাম : গয়ামনী সেন স্বামীর নাম : ভৈরবনাথ সেন বাড়ির নং : n0034 বয়স : 63 লিঙ্গ : মহিলা	GPP0735837 ফটো উপলব্ধ
784 নাম : অলোক কুমার সেন পিতার নাম : ভৈরবনাথ সেন বাড়ির নং : n0034 বয়স : 43 লিঙ্গ : পুরুষ	GPP1342070 ফটো উপলব্ধ	785 নাম : প্রদীপ সেন পিতার নাম : ভৈরব নাথ সেন বাড়ির নং : n0034 বয়স : 41 লিঙ্গ : পুরুষ	GPP2508166 ফটো উপলব্ধ	786 নাম : রঘুনাথ সেন পিতার নাম : রাধানাথ সেন বাড়ির নং : n0035 বয়স : 66 লিঙ্গ : পুরুষ	GPP1241298 ফটো উপলব্ধ
787 নাম : মিনতী সেন মায়ের নাম : রঘুনাথ সেন বাড়ির নং : n0035 বয়স : 59 লিঙ্গ : মহিলা	WB/35/240/468115 ফটো উপলব্ধ	788 নাম : তৃপ্তি সেন পিতার নাম : রঘুনাথ সেন বাড়ির নং : n0035 বয়স : 29 লিঙ্গ : মহিলা	WNM1870401 ফটো উপলব্ধ	789 নাম : পূজা সেন স্বামীর নাম : অলক কুমার সেন বাড়ির নং : n0140 বয়স : 36 লিঙ্গ : মহিলা	WNM0783399 ফটো উপলব্ধ
790 নাম : আনবর হোসেন পিতার নাম : মজবুল হোসেন বাড়ির নং : n0168 বয়স : 52 লিঙ্গ : পুরুষ	GPP1238773 ফটো উপলব্ধ	791 নাম : আবুল হোসেন পিতার নাম : মজবুল হোসেন বাড়ির নং : n0169 বয়স : 59 লিঙ্গ : পুরুষ	WB/35/240/468014 ফটো উপলব্ধ	792 নাম : এস কে জামিল পিতার নাম : আব্দুল গাফফর বাড়ির নং : n0003 বয়স : 35 লিঙ্গ : পুরুষ	WNM1468784 ফটো উপলব্ধ
793 নাম : সেক ইনাম পিতার নাম : আব্দুল গাফফার বাড়ির নং : n0003 বয়স : 35 লিঙ্গ : পুরুষ	WNM0780577 ফটো উপলব্ধ	794 নাম : ইয়াসমিল পারবিন স্বামীর নাম : গাফফার গাফফার বাড়ির নং : n0003 বয়স : 61 লিঙ্গ : মহিলা	GPP1242163 ফটো উপলব্ধ	795 নাম : আনয়ার হোসেন পিতার নাম : ফজলুল বাড়ি বাড়ির নং : n0003 বয়স : 66 লিঙ্গ : পুরুষ	WNM2517266 ফটো উপলব্ধ
796 নাম : রুবি পারবিন পিতার নাম : ফজলুল বারি বাড়ির নং : n0003 বয়স : 59 লিঙ্গ : মহিলা	GPP1978204 ফটো উপলব্ধ	797 নাম : রহমতুন নেশা স্বামীর নাম : আলম বাড়ির নং : n0118 বয়স : 61 লিঙ্গ : মহিলা	GPP2636744 ফটো উপলব্ধ	798 নাম : জুবের খান পিতার নাম : আসগার খান বাড়ির নং : n0118 বয়স : 30 লিঙ্গ : পুরুষ	WNM1782903 ফটো উপলব্ধ
799 নাম : আসগর খান পিতার নাম : সহাবজান খান বাড়ির নং : n0118 বয়স : 51 লিঙ্গ : পুরুষ	GPP2379261 ফটো উপলব্ধ	800 নাম : সুলতান খান পিতার নাম : আসগর খান বাড়ির নং : N001 বয়স : 28 লিঙ্গ : পুরুষ	WNM2304426 ফটো উপলব্ধ	801 নাম : সহিবা খাতুন পিতার নাম : আব্দুল হোসেন বাড়ির নং : এন0169 বয়স : 25 লিঙ্গ : মহিলা	WNM2438455 ফটো উপলব্ধ
802 নাম : সৈয়দা পরবীন স্বামীর নাম : এস.কে. ইনাম বাড়ির নং : এন0003 বয়স : 27 লিঙ্গ : মহিলা	WNM2488914 ফটো উপলব্ধ	803 নাম : খুশবু খাতুন স্বামীর নাম : জুবের খান বাড়ির নং : নং 118 বয়স : 24 লিঙ্গ : মহিলা	WNM2546711 ফটো উপলব্ধ	804 নাম : সেক রামজান পিতার নাম : আব্দুল গাফফার বাড়ির নং : n0003 বয়স : 27 লিঙ্গ : পুরুষ	WNM2040459 ফটো উপলব্ধ
805 নাম : মসরাত খাতুন স্বামীর নাম : সৈয়দ সাহাবুদ্দিন সাকিব বাড়ির নং : এন0114 বয়স : 24 লিঙ্গ : মহিলা	ILY2234151 ফটো উপলব্ধ	806 নাম : পূজা চন্দ্র স্বামীর নাম : অমর চন্দ্র বাড়ির নং : এন0106 বয়স : 26 লিঙ্গ : মহিলা	WNM2647105 ফটো উপলব্ধ	807 নাম : রিয়া তন্তুবায় পিতার নাম : উত্তম তন্তুবায় বাড়ির নং : এন0052 বয়স : 22 লিঙ্গ : মহিলা	WNM2690410 ফটো উপলব্ধ
808 নাম : সেক অনসার পিতার নাম : সেক সাইদ বাড়ির নং : এন0122 বয়স : 40 লিঙ্গ : পুরুষ	WNM0901496 ফটো উপলব্ধ	809 নাম : সাবাবা খাতুন পিতার নাম : মোহাম্মদ শাহজাহান বাড়ির নং : এন0108 বয়স : 36 লিঙ্গ : মহিলা	WNM1517952 ফটো উপলব্ধ	810 নাম : মিতালী তন্তুবায় স্বামীর নাম : নবীন তন্তুবায় বাড়ির নং : এন0053 বয়স : 22 লিঙ্গ : মহিলা	WNM2700904 ফটো উপলব্ধ

811 নাম : আনি কৈবর্ত স্বামীর নাম: শ্রীদাম কৈবর্ত বাড়ির নং : এন0039 বয়স : 75 লিঙ্গ : মহিলা	WNM2701159 ফটো উপলব্ধ	812 নাম : সানিয়া খাতুন পিতার নাম: মহম্মদ সুলতান বাড়ির নং : এন0122 বয়স : 19 লিঙ্গ : মহিলা	WNM2701837 ফটো উপলব্ধ	813 নাম : সানিয়া নাজিম পিতার নাম: আব্দুল নাজিম বাড়ির নং : এন0135 বয়স : 20 লিঙ্গ : মহিলা	WNM2700383 ফটো উপলব্ধ
814 নাম : মোহম্মদ শাহজাদ পিতার নাম: মোহম্মদ হানিফ বাড়ির নং : এন0122 বয়স : 21 লিঙ্গ : পুরুষ	WNM2706133 ফটো উপলব্ধ	815 নাম : আবদুল রউফ পিতার নাম: আবদুল কাদির বাড়ির নং : এন0001 বয়স : 19 লিঙ্গ : পুরুষ	WNM2706141 ফটো উপলব্ধ	816 নাম : অনন্যা মোদক পিতার নাম: দীনবন্ধু মোদক বাড়ির নং : এন0024 বয়স : 21 লিঙ্গ : মহিলা	WNM2729689 ফটো উপলব্ধ
817 নাম : জয়া সেন স্বামীর নাম: বিজয় মোদক বাড়ির নং : এন0024 বয়স : 23 লিঙ্গ : মহিলা	WNM2734556 ফটো উপলব্ধ	818 নাম : সীমা গোপ স্বামীর নাম: সব্যসাচী মাজী বাড়ির নং : নীঅর পাড়া সিবা মন্দির রোড বয়স : 21 লিঙ্গ : মহিলা	WNM2744266 ফটো উপলব্ধ	819 নাম : সাদাব আহমদ পিতার নাম: আব্বাশ আহমদ বাড়ির নং : এন0127 বয়স : 20 লিঙ্গ : পুরুষ	WNM2750800 ফটো উপলব্ধ



820	1	WNM2752012
নাম : সায়নদীপ চন্দ্র পিতার নাম: মাধব চন্দ্র বাড়ির নং : পাড়া বয়স : 18 লিঙ্গ : পুরুষ		ফটো উপলব্ধ



821	1	WNM2765550
নাম : দেবাশিষ তন্তুবায় পিতার নাম: মুকলী তন্তুবায় বাড়ির নং : ঠাকুরবারি বয়স : 21 লিঙ্গ : পুরুষ		ফটো উপলব্ধ

নির্বাচক সংখ্যার সারসংক্ষেপ :

A) নির্বাচকের সংখ্যা :

	নির্বাচক তালিকার প্রকৃতি	নির্বাচক তালিকার পরিচিতি :	নির্বাচকের সংখ্যা :				
			পুরুষ	মহিলা	তৃতীয় লিঙ্গ	মোট	
I	মূল তালিকা	মূল তালিকা	বিশেষ নিবিড় সংশোধন ২০২৬ এর চূড়ান্ত ভোটার তালিকার সহিত 06-04-2026 তারিখ অবধি সংশোধিত নির্বাচক তালিকা	407	412	0	819
II	1- সংযোজন তালিকা	সংযোজনী 1	বিশেষ সংক্ষিপ্ত সংশোধন 2026	1	0	0	1
		সংযোজনী 2	ধারাবাহিক সংশোধন 2026	1	0	0	1
		মোট		2	0	0	2
III	2- বিয়োজন তালিকা	সংযোজনী 1	বিশেষ সংক্ষিপ্ত সংশোধন 2026	0	0	0	0
		সংযোজনী 2	ধারাবাহিক সংশোধন 2026	0	0	0	0
		মোট		0	0	0	0
IV	'লিঙ্গ ক্ষেত্রের' পরিবর্তনের কারণে পার্থক্য			0	0	0	0
V	বিচারপ্রক্রিয়ার অধীনস্থ			0	0	0	0
VI	বিচার বিভাগীয় আধিকারিক কর্তৃক বিচারপূর্বক নিষ্পত্তির পর বিয়োজিত			1	1	0	2
নির্বাচকের মোট সংখ্যা (I+II-III+IV-V-VI)				408	411	0	819

B) ক্রটি সংশোধনের সংখ্যা :

নির্বাচক তালিকার প্রকৃতি	নির্বাচক তালিকার পরিচিতি :	ক্রটি সংশোধনের সংখ্যা :
সংযোজনী 1	বিশেষ সংক্ষিপ্ত সংশোধন 2026	0
সংযোজনী 2	ধারাবাহিক সংশোধন 2026	0
	মোট	0

নির্বাচক নিবন্ধন আধিকারিকের স্বাক্ষর

E-মৃত, S-স্থানান্তরিত, R-একাধিকবার অন্তর্ভুক্ত, M-নিখোঁজ, Q-যোগ্য নহে