

নির্বাচক তালিকা 2026 S25 পশ্চিমবঙ্গ



বিধানসভা নির্বাচনক্ষেত্রের নং, নাম ও সংরক্ষণের স্থিতি : 245 - পাড়া (তপশীলি জাতি)		অংশ নং : 22																			
বিধানসভা নির্বাচনক্ষেত্রটি যে লোকসভা নির্বাচনক্ষেত্রের / ক্ষেত্রসমূহের অন্তর্ভুক্ত তার নং, নাম ও সংরক্ষণ স্থিতি : 35 - পুরুলিয়া (সাধারণ)																					
1. সংশোধনের পূর্ণ বিবরণ																					
সংশোধনের বৎসর :	2026	নির্বাচক তালিকার পরিচিতি : বিশেষ নিবিড় সংশোধন ২০২৬ এর চূড়ান্ত ভোটার তালিকার সহিত 06-04-2026 তারিখ অবধি সংশোধিত নির্বাচক তালিকা																			
ভিত্তি তারিখ :	01-01-2026																				
সংশোধনের প্রকৃতি :	ধারাবাহিক সংশোধন 2026																				
প্রকাশনার তারিখ :	06-04-2026																				
2. অংশ ও নির্বাচনী এলাকার পূর্ণ বিবরণ :																					
অংশের ভাগ নং ও নাম :																					
1-উপরহদলা, নামোহদলা, মসজিদপাড়া, তালটাঁড়ডি		<table border="1" style="width: 100%; border-collapse: collapse;"> <tr> <td>প্রধান শহর/গ্রাম</td> <td>: হদলা</td> </tr> <tr> <td>ওয়ার্ড</td> <td>:</td> </tr> <tr> <td>থানা</td> <td>: রঘুনাথপুর</td> </tr> <tr> <td>গ্রাম পঞ্চগায়েত</td> <td>: জোরাডি</td> </tr> <tr> <td>ব্লক</td> <td>: রঘুনাথপুর-2</td> </tr> <tr> <td>মহকুমা</td> <td>: রঘুনাথপুর</td> </tr> <tr> <td>জেলা</td> <td>: পুরুলিয়া</td> </tr> <tr> <td>পিন</td> <td>: 723145</td> </tr> </table>				প্রধান শহর/গ্রাম	: হদলা	ওয়ার্ড	:	থানা	: রঘুনাথপুর	গ্রাম পঞ্চগায়েত	: জোরাডি	ব্লক	: রঘুনাথপুর-2	মহকুমা	: রঘুনাথপুর	জেলা	: পুরুলিয়া	পিন	: 723145
প্রধান শহর/গ্রাম	: হদলা																				
ওয়ার্ড	:																				
থানা	: রঘুনাথপুর																				
গ্রাম পঞ্চগায়েত	: জোরাডি																				
ব্লক	: রঘুনাথপুর-2																				
মহকুমা	: রঘুনাথপুর																				
জেলা	: পুরুলিয়া																				
পিন	: 723145																				
3. ভোট গ্রহন কেন্দ্রের পূর্ণ বিবরণ :																					
ভোট গ্রহন কেন্দ্রের নং, নাম :		ভোট গ্রহন কেন্দ্রের শ্রেণী :		গ্রামাঞ্চল																	
22 - হদলা প্রাথমিক বিদ্যালয়		এই অংশে সহায়ক ভোটগ্রহন কেন্দ্রের সংখ্যা :		0																	
ভোট গ্রহন কেন্দ্রের ঠিকানা :																					
হদলা প্রাথমিক বিদ্যালয়, হদলা																					
4. নির্বাচকের সংখ্যা :																					
প্রথম ক্রমিক নং	শেষ ক্রমিক নং	মোট সংখ্যা																			
		পুরুষ	মহিলা	তৃতীয় লিঙ্গ	মোট																
1	1000	512	470	0	982																

নির্বাচক নিবন্ধন আধিকারিকের স্বাক্ষর

Nazri Naksha

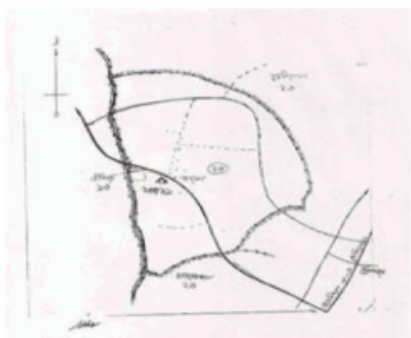

Google Map View

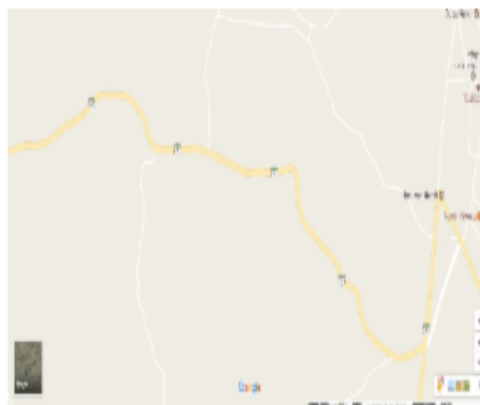

Polling Station Building Front View



Polling Station Front View



Cad View

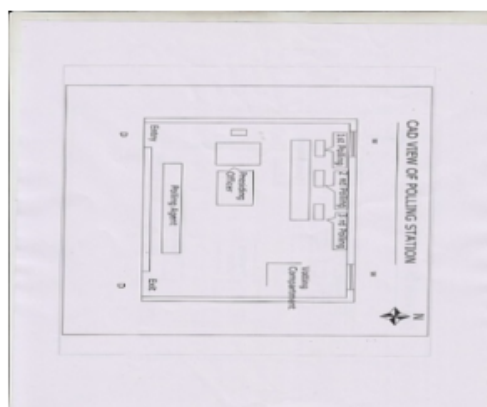

Key MAP View

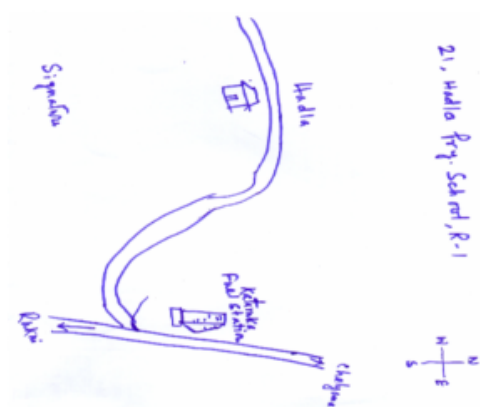

বিধানসভা নির্বাচনক্ষেত্রের নং, নাম : 245-পাড়া
ভাগ নং, নাম : 1-উপরহদলা,নামোহদলা,মসজিদপাড়া,তালটীড়ডি

1 নাম : গিয়াসুদ্দিন আনসারী পিতার নাম: করিম আনসারী বাড়ির নং : n0031 বয়স : 36 লিঙ্গ : পুরুষ	WNM1252105	ফটো উপলব্ধ	2 নাম : কেশুনা বিবি স্বামীর নাম: কুতুবুদ্দিন আনসারী বাড়ির নং : n0031 বয়স : 39 লিঙ্গ : মহিলা	GPP2735538	ফটো উপলব্ধ	3 নাম : কুতুবুদ্দিন আনসারী পিতার নাম: করিম আনসারী বাড়ির নং : n0031 বয়স : 41 লিঙ্গ : পুরুষ	GPP2735520	ফটো উপলব্ধ
4 নাম : শহরভানু বিবি স্বামীর নাম: আমিন আনসারী বাড়ির নং : n0031 বয়স : 43 লিঙ্গ : মহিলা	GPP2525921	ফটো উপলব্ধ	5 নাম : আমিন আনসারী পিতার নাম: করিম আনসারী বাড়ির নং : n0031 বয়স : 49 লিঙ্গ : পুরুষ	WB/35/240/039218	ফটো উপলব্ধ	6 নাম : জাহেদা বিবি স্বামীর নাম: কুরবান আনসারী বাড়ির নং : n0031 বয়স : 43 লিঙ্গ : মহিলা	GPP2112654	ফটো উপলব্ধ
7 নাম : মহরন বিবি স্বামীর নাম: করিম আনসারী বাড়ির নং : n0031 বয়স : 68 লিঙ্গ : মহিলা	GPP2674018	ফটো উপলব্ধ	8 নাম : করিম আনসারী পিতার নাম: ফকির আনসারী বাড়ির নং : n0031 বয়স : 71 লিঙ্গ : পুরুষ	WB/35/240/039001	ফটো উপলব্ধ	9 নাম : লতিফনবিবি স্বামীর নাম: কুরবান বাড়ির নং : n0031 বয়স : 83 লিঙ্গ : মহিলা	WB/35/240/039363	ফটো উপলব্ধ
10 নাম : রুকশানা বিবি স্বামীর নাম: আলাউদ্দিন আনসারী বাড়ির নং : n0030 বয়স : 38 লিঙ্গ : মহিলা	WNM0963751	ফটো উপলব্ধ	11 নাম : রহমান আনসারী পিতার নাম: ফকির আনসারী বাড়ির নং : n0030 বয়স : 71 লিঙ্গ : পুরুষ	WB/35/240/039222	ফটো উপলব্ধ	12 নাম : হাফিজ আনসারী পিতার নাম: রহমান আনসারী বাড়ির নং : n0030 বয়স : 49 লিঙ্গ : পুরুষ	GPP2112878	ফটো উপলব্ধ
13 নাম : হামেদন বিবি স্বামীর নাম: নেপাল আনসারী বাড়ির নং : n0035 বয়স : 54 লিঙ্গ : মহিলা	WNM1512466	ফটো উপলব্ধ	14 নাম : জইনুল আনসারী পিতার নাম: সবুর আনসারী বাড়ির নং : n0034 বয়স : 37 লিঙ্গ : পুরুষ	GPP2735397	ফটো উপলব্ধ	15 নাম : তসলিমা বিবি স্বামীর নাম: ইয়াকুব আনসারী বাড়ির নং : n0034 বয়স : 38 লিঙ্গ : মহিলা	GPP2735405	ফটো উপলব্ধ
16 নাম : খুশমহম্মদ আনসারী পিতার নাম: সবুর আনসারী বাড়ির নং : n0034 বয়স : 49 লিঙ্গ : পুরুষ	GPP2112589	ফটো উপলব্ধ	17 নাম : আজারুদ্দিন আনসারী পিতার নাম: করিম আনসারী বাড়ির নং : n0031 বয়স : 32 লিঙ্গ : পুরুষ	WNM1592765	ফটো উপলব্ধ	18 নাম : তছরা বিবি পিতার নাম: পিয়ারজান আনসারী বাড়ির নং : n0129 বয়স : 33 লিঙ্গ : মহিলা	WNM1592633	ফটো উপলব্ধ
19 নাম : রেশমা বিবি স্বামীর নাম: জামাল আনসারী বাড়ির নং : n0121 বয়স : 39 লিঙ্গ : মহিলা	WNM0071571	ফটো উপলব্ধ	20 নাম : সুবেজানবিবি পিতার নাম: আবদুল আনসারী বাড়ির নং : n0022 বয়স : 63 লিঙ্গ : মহিলা	WB/35/240/039322	ফটো উপলব্ধ	21 নাম : গিয়াসুদ্দিন আনসারী পিতার নাম: খলিল আনসারী বাড়ির নং : n0022 বয়স : 35 লিঙ্গ : পুরুষ	WNM1252204	ফটো উপলব্ধ
22 নাম : আজিমুদ্দিন আনসারী পিতার নাম: খলিল আনসারী বাড়ির নং : n0022 বয়স : 37 লিঙ্গ : পুরুষ	WNM0963769	ফটো উপলব্ধ	23 নাম : গুলজানবিবি স্বামীর নাম: খলিল আনসারী বাড়ির নং : n0022 বয়স : 56 লিঙ্গ : মহিলা	WB/35/240/039277	ফটো উপলব্ধ	24 নাম : রসুলনবিবি স্বামীর নাম: সবরাতি আনসারী বাড়ির নং : n0016 বয়স : 66 লিঙ্গ : মহিলা	WB/35/240/039296	ফটো উপলব্ধ
25 নাম : খৈবর আনসারী পিতার নাম: লালগফুর আনসারী বাড়ির নং : n0016 বয়স : 58 লিঙ্গ : পুরুষ	WB/35/240/039163	ফটো উপলব্ধ	26 নাম : জরিলা খাতুন পিতার নাম: আকবর আনসারী বাড়ির নং : n0016 বয়স : 30 লিঙ্গ : মহিলা	WNM1822907	ফটো উপলব্ধ	27 নাম : মেমজান বিবি স্বামীর নাম: সাদ্দাম আনসারী বাড়ির নং : n0016 বয়স : 34 লিঙ্গ : মহিলা	WNM1592708	ফটো উপলব্ধ
28 নাম : সবরাতী আনসারী পিতার নাম: লালগফুর আনসারী বাড়ির নং : n0016 বয়স : 71 লিঙ্গ : পুরুষ	WB/35/240/039297	ফটো উপলব্ধ	29 নাম : দিলমহম্মদ আনসারী পিতার নাম: লালগফুর আনসারী বাড়ির নং : n0016 বয়স : 76 লিঙ্গ : পুরুষ	WB/35/240/039315	ফটো উপলব্ধ	30 নাম : জামির আনসারী পিতার নাম: মজিরুদ্দিন আনসারী বাড়ির নং : n0019 বয়স : 40 লিঙ্গ : পুরুষ	GPP2679629	ফটো উপলব্ধ

বিধানসভা নির্বাচনকেন্দ্রের নং, নাম : 245-পাড়া
ভাগ নং, নাম : 1-উপরহদলা,নামোহদলা,মসজিদপাড়া,তালটীড়ডি

31 নাম : জরিনা বিবি স্বামীর নাম: কামরুদ্দিন আনসারী বাড়ির নং : n0019 বয়স : 44 লিঙ্গ : মহিলা	GPP2112852 ফটো উপলব্ধ	32 নাম : আমেনা বিবি স্বামীর নাম: নেজাম আনসারী বাড়ির নং : n0128 বয়স : 75 লিঙ্গ : মহিলা	WNM1892017 ফটো উপলব্ধ	33 নাম : জামিলাবিবি স্বামীর নাম: হারুন আনসারী বাড়ির নং : n0061 বয়স : 85 লিঙ্গ : মহিলা	WB/35/240/039333 ফটো উপলব্ধ
34 নাম : জামালুদ্দিন আনসারী পিতার নাম: হারুন আনসারী বাড়ির নং : n0061 বয়স : 63 লিঙ্গ : পুরুষ	WB/35/240/039300 ফটো উপলব্ধ	35 নাম : সিদ্দিক আনসারী পিতার নাম: জামালুদ্দিন আনসারী বাড়ির নং : n0061 বয়স : 30 লিঙ্গ : পুরুষ	WNM1822741 ফটো উপলব্ধ	36 নাম : আসমা বিবি স্বামীর নাম: তাহির আনসারী বাড়ির নং : n0061 বয়স : 45 লিঙ্গ : মহিলা	WNM0072702 ফটো উপলব্ধ
37 নাম : মেহেরজান বিবি স্বামীর নাম: জামাল উদ্দিন আনসারী বাড়ির নং : n0061 বয়স : 48 লিঙ্গ : মহিলা	WNM0072694 ফটো উপলব্ধ	38 নাম : নইমুদ্দিন আনসারী পিতার নাম: জামালুদ্দিন আনসারী বাড়ির নং : n0061 বয়স : 38 লিঙ্গ : পুরুষ	WNM1251560 ফটো উপলব্ধ	39 নাম : সালমা বিবি স্বামীর নাম: ফিরোজ আনসারী বাড়ির নং : n0016 বয়স : 34 লিঙ্গ : মহিলা	WNM1592732 ফটো উপলব্ধ
40 নাম : রুকসান বিবি স্বামীর নাম: আকতার আনসারী বাড়ির নং : n0016 বয়স : 34 লিঙ্গ : মহিলা	WNM1822824 ফটো উপলব্ধ	41 নাম : খুরসিদ আনসারী পিতার নাম: খয়বর আনসারী বাড়ির নং : n0016 বয়স : 30 লিঙ্গ : পুরুষ	WNM1696210 ফটো উপলব্ধ	42 নাম : জালালুদ্দিন আনসারী পিতার নাম: জাকির আনসারী বাড়ির নং : n0018 বয়স : 56 লিঙ্গ : পুরুষ	GPP2113116 ফটো উপলব্ধ
43 নাম : রফিকুল আনসারী পিতার নাম: জালালুদ্দিন আনসারী বাড়ির নং : n0018 বয়স : 32 লিঙ্গ : পুরুষ	WNM1592856 ফটো উপলব্ধ	44 নাম : রহিমা বিবি স্বামীর নাম: জালালুদ্দিন আনসারী বাড়ির নং : n0018 বয়স : 51 লিঙ্গ : মহিলা	WB/35/240/039339 ফটো উপলব্ধ	45 নাম : মনুরা বিবি স্বামীর নাম: সফেত আলি আনসারী বাড়ির নং : n0053 বয়স : 86 লিঙ্গ : মহিলা	WB/35/240/039182 ফটো উপলব্ধ
46 নাম : মজবুর আনসারী পিতার নাম: ইব্রাহিম আনসারী বাড়ির নং : n0053 বয়স : 57 লিঙ্গ : পুরুষ	WB/35/240/039239 ফটো উপলব্ধ	47 নাম : ইয়াসিন আনসারী পিতার নাম: ইব্রাহিম আনসারী বাড়ির নং : n0053 বয়স : 49 লিঙ্গ : পুরুষ	WB/35/240/039228 ফটো উপলব্ধ	48 নাম : সাহর ভানু বিবি স্বামীর নাম: ইয়াসিন আনসারী বাড়ির নং : n0053 বয়স : 47 লিঙ্গ : মহিলা	GPP2112720 ফটো উপলব্ধ
49 নাম : মকবুল আনসারী পিতার নাম: দরবারি আনসারী বাড়ির নং : n0053 বয়স : 73 লিঙ্গ : পুরুষ	WNM2739308 ফটো উপলব্ধ	50 নাম : আয়েসাবিবি স্বামীর নাম: মকবুল আনসারী বাড়ির নং : n0053 বয়স : 70 লিঙ্গ : মহিলা	GPP0110775 ফটো উপলব্ধ	51 নাম : সাকত আলি আনসারী পিতার নাম: সফেত আলি আনসারী বাড়ির নং : n0053 বয়স : 68 লিঙ্গ : পুরুষ	WB/35/240/039078 ফটো উপলব্ধ
52 নাম : জরিফাবিবি স্বামীর নাম: সাকত আলি আনসারী বাড়ির নং : n0053 বয়স : 61 লিঙ্গ : মহিলা	WB/35/240/039224 ফটো উপলব্ধ	53 নাম : রবুল আনসারী পিতার নাম: সাকত আলি আনসারী বাড়ির নং : n0053 বয়স : 36 লিঙ্গ : পুরুষ	WNM1251826 ফটো উপলব্ধ	54 নাম : সামিউল আনসারী পিতার নাম: সাকত আলি আনসারী বাড়ির নং : n0053 বয়স : 35 লিঙ্গ : পুরুষ	WNM1251891 ফটো উপলব্ধ
55 নাম : সাহেহা বিবি স্বামীর নাম: সামিউল আনসারী বাড়ির নং : n0053 বয়স : 34 লিঙ্গ : মহিলা	WNM1806926 ফটো উপলব্ধ	56 নাম : সাহাবান আনসারী পিতার নাম: রহমান আনসারী বাড়ির নং : n0053 বয়স : 33 লিঙ্গ : পুরুষ	WNM1592674 ফটো উপলব্ধ	57 নাম : আকুলন বিবি স্বামীর নাম: বাবুল আলি আনসারী বাড়ির নং : n0041 বয়স : 81 লিঙ্গ : মহিলা	WB/35/240/039197 ফটো উপলব্ধ
58 নাম : ইনতাজ আনসারী পিতার নাম: মুসলিম আনসারী বাড়ির নং : n0041 বয়স : 59 লিঙ্গ : পুরুষ	WB/35/240/039230 ফটো উপলব্ধ	59 নাম : জাহির আনসারী পিতার নাম: ইনতাজ আনসারী বাড়ির নং : n0041 বয়স : 30 লিঙ্গ : পুরুষ	WNM1696285 ফটো উপলব্ধ	60 নাম : কুরেশা বিবি স্বামীর নাম: জাহির আনসারী বাড়ির নং : n0041 বয়স : 31 লিঙ্গ : মহিলা	WNM1806918 ফটো উপলব্ধ



বিধানসভা নির্বাচনক্ষেত্রের নং, নাম : 245-পাড়া
ভাগ নং, নাম : 1-উপরহদলা,নামোহদলা,মসজিদপাড়া,তালটীড়ি

61	GPP1724806	নাম : ইসরাইল আনসারী পিতার নাম: মুসলিম আনসারী বাড়ির নং : n0041 বয়স : 46 লিঙ্গ : পুরুষ	ফটো উপলব্ধ	62	GPP2112746	নাম : মমতাজ আনসারী পিতার নাম: মুসলিম আনসারী বাড়ির নং : n0041 বয়স : 48 লিঙ্গ : পুরুষ	ফটো উপলব্ধ	63	GPP2679686	নাম : রজিনা বিবি স্বামীর নাম: ইসরাইল আনসারি বাড়ির নং : n0041 বয়স : 44 লিঙ্গ : মহিলা	ফটো উপলব্ধ
64	GPP2679660	নাম : সজিনা বিবি স্বামীর নাম: মনতাজ আনসারী বাড়ির নং : n0041 বয়স : 41 লিঙ্গ : মহিলা	ফটো উপলব্ধ	65	WNM1252022	নাম : ফিরোজ আনসারী পিতার নাম: সুলেমান আনসারী বাড়ির নং : n0031 বয়স : 29 লিঙ্গ : পুরুষ	ফটো উপলব্ধ	66	WNM0963595	নাম : আলাউদ্দিন আনসারী পিতার নাম: রহমান আনসারী বাড়ির নং : n0030 বয়স : 39 লিঙ্গ : পুরুষ	ফটো উপলব্ধ
67	WNM2217099	নাম : সাজেদন বিবি স্বামীর নাম: মজবুর আনসারী বাড়ির নং : n0053 বয়স : 53 লিঙ্গ : মহিলা	ফটো উপলব্ধ	68	WNM2216950	নাম : করিমুদ্দিন আনসারী পিতার নাম: হারুণ আনসারী বাড়ির নং : n0061 বয়স : 52 লিঙ্গ : পুরুষ	ফটো উপলব্ধ	69	GPP2789691	নাম : তরুন বাউরী পিতার নাম: আনন্দ বাউরী বাড়ির নং : n0128 বয়স : 46 লিঙ্গ : পুরুষ	ফটো উপলব্ধ
70	WNM2663912	নাম : আরমান হুসেইন পিতার নাম: ইতাজ আনসারী বাড়ির নং : এন0028 বয়স : 20 লিঙ্গ : পুরুষ	ফটো উপলব্ধ	71	WNM2672426	নাম : কার্তিক বাউরি পিতার নাম: দ্বিজপদ বাউরি বাড়ির নং : এন0101 বয়স : 20 লিঙ্গ : পুরুষ	ফটো উপলব্ধ	72	WNM2217370	নাম : হুসেন আনসারী পিতার নাম: সবুর আনসারী বাড়ির নং : n0034 বয়স : 56 লিঙ্গ : পুরুষ	ফটো উপলব্ধ
73	WNM1251586	নাম : সাবিনা বিবি স্বামীর নাম: জইনুল আনসারী বাড়ির নং : n0034 বয়স : 35 লিঙ্গ : মহিলা	ফটো উপলব্ধ	74	WNM2216802	নাম : সহিদন বিবি স্বামীর নাম: মুসলিম আনসারী বাড়ির নং : n0041 বয়স : 76 লিঙ্গ : মহিলা	ফটো উপলব্ধ	75	WNM2217040	নাম : মোহঃ সুলেমান আনসারী পিতার নাম: মোহঃ ফখরুদ্দিন আনসারী বাড়ির নং : n0031 বয়স : 50 লিঙ্গ : পুরুষ	ফটো উপলব্ধ
76	WNM2217297	নাম : সাহেদা বিবি স্বামীর নাম: আহম্মাদ আনসারী বাড়ির নং : n0031 বয়স : 51 লিঙ্গ : মহিলা	ফটো উপলব্ধ	77	WNM2217131	নাম : তাহির আনসারী পিতার নাম: হারুন আনসারী বাড়ির নং : n0061 বয়স : 49 লিঙ্গ : পুরুষ	ফটো উপলব্ধ	78	WNM2169118	নাম : ফিরদৌসি জাহা সানাম খাতুন স্বামীর নাম: মজাহির আনসারী বাড়ির নং : এন০০৬১ বয়স : 27 লিঙ্গ : মহিলা	ফটো উপলব্ধ
79	WNM1252055	নাম : সাদ্দাম আনসারী পিতার নাম: আহম্মাদ আনসারী বাড়ির নং : n0031 বয়স : 35 লিঙ্গ : পুরুষ	ফটো উপলব্ধ	80	WNM0963744	নাম : সাকিনা বিবি স্বামীর নাম: খুশ মহম্মাদ আনসারী বাড়ির নং : n0034 বয়স : 40 লিঙ্গ : মহিলা	ফটো উপলব্ধ	81	GPP2113124	নাম : ইয়াসিন আনসারী পিতার নাম: জাকির আনসারী বাড়ির নং : n0018 বয়স : 45 লিঙ্গ : পুরুষ	ফটো উপলব্ধ
82	WNM1251545	নাম : সামিমুদ্দিন আনসারী পিতার নাম: জামালুদ্দিন আনসারী বাড়ির নং : n0041 বয়স : 33 লিঙ্গ : পুরুষ	ফটো উপলব্ধ	83	WNM1891985	নাম : আজিমুদ্দিন আনসারী পিতার নাম: আহম্মাদ আনসারী বাড়ির নং : n0031 বয়স : 28 লিঙ্গ : পুরুষ	ফটো উপলব্ধ	84	WNM2216687	নাম : আকবর আনসারী পিতার নাম: লাল গফুর আনসারী বাড়ির নং : n0016 বয়স : 60 লিঙ্গ : পুরুষ	ফটো উপলব্ধ
85	WNM2067130	নাম : বিলকিসু খাতুন পিতার নাম: সুলেমান আনসারী বাড়ির নং : n0041 বয়স : 37 লিঙ্গ : মহিলা	ফটো উপলব্ধ	86	WNM1371673	নাম : সাজেদা বিবি স্বামীর নাম: সামিমুদ্দিন আনসারী বাড়ির নং : n0061 বয়স : 35 লিঙ্গ : মহিলা	ফটো উপলব্ধ	87	WNM2216695	নাম : রাফা বিবি স্বামীর নাম: আকবর আনসারী বাড়ির নং : n0016 বয়স : 55 লিঙ্গ : মহিলা	ফটো উপলব্ধ
88	WNM0963694	নাম : সাহিমা বিবি স্বামীর নাম: ইয়াসিন আনসারী বাড়ির নং : n0018 বয়স : 47 লিঙ্গ : মহিলা	ফটো উপলব্ধ	89	WNM2216463	নাম : কবুলনবিবি স্বামীর নাম: সবুর আনসারী বাড়ির নং : n0034 বয়স : 82 লিঙ্গ : মহিলা	ফটো উপলব্ধ	90	WNM2394211	নাম : সুজাতা বাউরী পিতার নাম: তারাপদ বাউরী বাড়ির নং : এন0150 বয়স : 24 লিঙ্গ : মহিলা	ফটো উপলব্ধ



বিধানসভা নির্বাচনকেন্দ্রের নং, নাম : 245-পাড়া
ভাগ নং, নাম : 1-উপরহদলা,নামোহদলা,মসজিদপাড়া,তালটাঁড়ডি

91 নাম : তাহীদ আনসারী পিতার নাম : জামালুদ্দিন আনসারী বাড়ির নং : এন0016 বয়স : পুরুষ	WNM2394229 ফটো উপলব্ধ	92 নাম : আমনা খাতুন পিতার নাম : সহজাদ আনসারী বাড়ির নং : এন0016 বয়স : 24 লিঙ্গ : মহিলা	WNM2421618 ফটো উপলব্ধ	93 নাম : সহজাদ আনসারী পিতার নাম : আকবর আনসারী বাড়ির নং : এন0016 বয়স : 25 লিঙ্গ : পুরুষ	WNM2421642 ফটো উপলব্ধ
94 নাম : আব্দুস সামাদ আনসারী পিতার নাম : সুলেমান আনসারী বাড়ির নং : n0031 বয়স : 23 লিঙ্গ : পুরুষ	WNM2451086 ফটো উপলব্ধ	95 নাম : আরেফা বিবি স্বামীর নাম : আজারুদ্দিন আনসারী বাড়ির নং : 21 বয়স : 26 লিঙ্গ : মহিলা	WNM2453132 ফটো উপলব্ধ	96 নাম : জাহানারা খাতুন পিতার নাম : সুরাতি আনসারী বাড়ির নং : এন0075 বয়স : 26 লিঙ্গ : মহিলা	WNM2453389 ফটো উপলব্ধ
97 নাম : আবুল হোসেন আনসারী পিতার নাম : মকবুল আনসারী বাড়ির নং : n0053 বয়স : 27 লিঙ্গ : পুরুষ	WNM1997865 ফটো উপলব্ধ	98 নাম : আজামেকুন খাতুন স্বামীর নাম : রফিকুল আনসারী বাড়ির নং : এন0022 বয়স : 23 লিঙ্গ : মহিলা	WNM2487676 ফটো উপলব্ধ	99 নাম : ইসরত বিবি স্বামীর নাম : সিকন্দর আনসারী বাড়ির নং : n0018 বয়স : 31 লিঙ্গ : মহিলা	WNM2067098 ফটো উপলব্ধ
100 নাম : কুরবান আনসারী পিতার নাম : খায়বার আনসারী বাড়ির নং : এন0016 বয়স : 25 লিঙ্গ : মহিলা	WNM2495877 ফটো উপলব্ধ	101 নাম : আইনুল আনসারী পিতার নাম : সবুর আনসারী বাড়ির নং : n0034 বয়স : 40 লিঙ্গ : পুরুষ	GPP2526325 ফটো উপলব্ধ	102 নাম : কলসুম বিবি স্বামীর নাম : আইনুল আনসারী বাড়ির নং : n0034 বয়স : 37 লিঙ্গ : মহিলা	WNM1251776 ফটো উপলব্ধ
103 নাম : রহমত আনসারী পিতার নাম : সকত আলি আনসারী বাড়ির নং : n0053 বয়স : 27 লিঙ্গ : পুরুষ	WNM2067213 ফটো উপলব্ধ	104 নাম : তসলিমা বিবি স্বামীর নাম : জামির আনসারী বাড়ির নং : n0019 বয়স : 38 লিঙ্গ : মহিলা	GPP2679827 ফটো উপলব্ধ	105 নাম : জুবেদা বিবি স্বামীর নাম : রফিকুল আনসারী বাড়ির নং : n0018 বয়স : 27 লিঙ্গ : মহিলা	WNM2067254 ফটো উপলব্ধ
106 নাম : গুলসান বিবি স্বামীর নাম : পিয়াসিদ্দিন আনসারী বাড়ির নং : n0031 বয়স : 29 লিঙ্গ : মহিলা	WNM1997956 ফটো উপলব্ধ	107 নাম : রফিকুল আনসারী পিতার নাম : খলিল আনসারী বাড়ির নং : n0022 বয়স : 30 লিঙ্গ : পুরুষ	WNM1998012 ফটো উপলব্ধ	108 নাম : খাতুনাবিবি স্বামীর নাম : মজিরুদ্দিন আনসারী বাড়ির নং : n0019 বয়স : 68 লিঙ্গ : মহিলা	WNM2684181 ফটো উপলব্ধ
109 নাম : সুখেদাখাতুন পিতার নাম : মজিরুদ্দিন আনসারী বাড়ির নং : n0019 বয়স : 49 লিঙ্গ : মহিলা	WNM2684173 ফটো উপলব্ধ	110 নাম : মোহাম্মদ তাজউদ্দীন আনসারী পিতার নাম : জামির আনসারী বাড়ির নং : 240 বয়স : 23 লিঙ্গ : পুরুষ	WNM2527851 ফটো উপলব্ধ	111 নাম : কামরুদ্দিন আনসারী পিতার নাম : মজিরুদ্দিন আনসারী বাড়ির নং : n0019 বয়স : 48 লিঙ্গ : পুরুষ	GPP2112845 ফটো উপলব্ধ
112 নাম : মুখেদাখাতুন পিতার নাম : মজিরুদ্দিন আনসারী বাড়ির নং : n0019 বয়স : 49 লিঙ্গ : মহিলা	WB/35/240/039291 ফটো উপলব্ধ	113 নাম : হাসিনা বিবি স্বামীর নাম : হুসেন আনসারী বাড়ির নং : n0034 বয়স : 45 লিঙ্গ : মহিলা	WNM2605863 ফটো উপলব্ধ	114 নাম : মজাহির আনসারী পিতার নাম : তাহির আনসারী বাড়ির নং : n0061 বয়স : 27 লিঙ্গ : পুরুষ	WNM1998103 ফটো উপলব্ধ
115 নাম : সবুরন বিবি স্বামীর নাম : আজিমুদ্দিন আনসারী বাড়ির নং : n0022 বয়স : 33 লিঙ্গ : মহিলা	WNM1998079 ফটো উপলব্ধ	116 নাম : রহমত আনসারী পিতার নাম : হুসেন আনসারী বাড়ির নং : n0034 বয়স : 28 লিঙ্গ : পুরুষ	WNM1981489 ফটো উপলব্ধ	117 নাম : হাসিমুদ্দিন আনসারী পিতার নাম : রহমত আনসারী বাড়ির নং : n0053 বয়স : 27 লিঙ্গ : পুরুষ	WNM1997915 ফটো উপলব্ধ
118 নাম : সঞ্জিদা বিবি স্বামীর নাম : সিদ্দিক আনসারী বাড়ির নং : এন00৬১ বয়স : 26 লিঙ্গ : মহিলা	WNM2169019 ফটো উপলব্ধ	119 নাম : নসিমা খাতুন অন্যান্য : ইয়াসিন আনসারী বাড়ির নং : এন00৫৩ বয়স : 30 লিঙ্গ : মহিলা	WNM2169076 ফটো উপলব্ধ	120 নাম : ফিরোজ আনসারী পিতার নাম : সুরাতি আনসারী বাড়ির নং : n0016 বয়স : 38 লিঙ্গ : পুরুষ	GPP2471944 ফটো উপলব্ধ



বিধানসভা নির্বাচনকেন্দ্রের নং, নাম : ২৪৫-পাড়া
ভাগ নং, নাম : ১-উপরহদলা, নামোহদলা, মসজিদপাড়া, তালটীড়ি

121	WNM0072678	ফটো উপলব্ধ	122	WNM1696384	ফটো উপলব্ধ	123	WNM2217271	ফটো উপলব্ধ
নাম : শহর ভানু বিবি স্বামীর নাম: করিমুদ্দিন আনসারী বাড়ির নং : n0061 বয়স : 46 লিঙ্গ : মহিলা			নাম : নাজমা বিবি স্বামীর নাম: সাহাবান আনসারী বাড়ির নং : n0053 বয়স : 30 লিঙ্গ : মহিলা			নাম : আহম্মদ আনসারী পিতার নাম: ফকির আনসারী বাড়ির নং : n0031 বয়স : 57 লিঙ্গ : পুরুষ		
124	WNM2197895	ফটো উপলব্ধ	125	WNM2169100	ফটো উপলব্ধ	126	WNM2672475	ফটো উপলব্ধ
নাম : নসিমা বিবি স্বামীর নাম: মোহঃ সুলেমান আনসারী বাড়ির নং : 00 বয়স : 45 লিঙ্গ : মহিলা			নাম : নইমা খাতুন স্বামীর নাম: নইমুদ্দিন আনসারী বাড়ির নং : এন০০৬১ বয়স : 28 লিঙ্গ : মহিলা			নাম : দেবী বাউরি স্বামীর নাম: অজয় বাউরি বাড়ির নং : এন0082 বয়স : 21 লিঙ্গ : মহিলা		
127	GPP2112605	ফটো উপলব্ধ	128	WNM0963736	ফটো উপলব্ধ	129	WNM2663185	ফটো উপলব্ধ
নাম : ইয়াকুব আনসারী পিতার নাম: আলি আনসারী বাড়ির নং : n0034 বয়স : 42 লিঙ্গ : পুরুষ			নাম : নুরজাহান বিবি স্বামীর নাম: হাফিজ আনসারী বাড়ির নং : n0030 বয়স : 42 লিঙ্গ : মহিলা			নাম : ধীরাজ আনসারী পিতার নাম: সেরাজ আনসারী বাড়ির নং : এন0057 বয়স : 20 লিঙ্গ : পুরুষ		
130	WNM2672442	ফটো উপলব্ধ	131	WNM1252030	ফটো উপলব্ধ	132	WNM1251909	ফটো উপলব্ধ
নাম : ইরফান আনসারী পিতার নাম: ইমামুদ্দিন আনসারী বাড়ির নং : এন0027 বয়স : 20 লিঙ্গ : পুরুষ			নাম : সিকন্দর আনসারী পিতার নাম: জালালুদ্দিন আনসারী বাড়ির নং : n0018 বয়স : 34 লিঙ্গ : পুরুষ			নাম : রফিক আনসারী পিতার নাম: মকবুল আনসারী বাড়ির নং : n0053 বয়স : 35 লিঙ্গ : পুরুষ		
133	WNM2638401	ফটো উপলব্ধ	134	WNM2286326	ফটো উপলব্ধ	135	WNM2289569	ফটো উপলব্ধ
নাম : ইসরত পারবীন স্বামীর নাম: আবুল হোসেন আনসারী বাড়ির নং : এন0053 বয়স : 24 লিঙ্গ : মহিলা			নাম : কুতুবুদ্দিন আনসারী পিতার নাম: কামরুদ্দিন আনসারী বাড়ির নং : N085 বয়স : 24 লিঙ্গ : পুরুষ			নাম : তাহির আনসারী পিতার নাম: ইয়াসিন আনসারী বাড়ির নং : n0018 বয়স : 24 লিঙ্গ : পুরুষ		
136	WNM2308294	ফটো উপলব্ধ	137	WNM2363539	ফটো উপলব্ধ	138	WNM1371764	ফটো উপলব্ধ
নাম : জহাঙ্গীর আনসারী পিতার নাম: ইনতাজ আনসারী বাড়ির নং : N0041 বয়স : 24 লিঙ্গ : পুরুষ			নাম : আজ. রুদীন আনসারী পিতার নাম: কামরুদ্দিন আনসারী বাড়ির নং : N0019 বয়স : 26 লিঙ্গ : পুরুষ			নাম : সাদ্দাম আনসারী পিতার নাম: আকবর আনসারী বাড়ির নং : n0016 বয়স : 34 লিঙ্গ : পুরুষ		
139	GPP2112647	ফটো উপলব্ধ	140	WNM2486298	ফটো উপলব্ধ	141	CYJ6907265	ফটো উপলব্ধ
নাম : কুরবান আনসারী পিতার নাম: করিম আনসারী বাড়ির নং : n0031 বয়স : 52 লিঙ্গ : পুরুষ			নাম : মুসকান খাতুন স্বামীর নাম: সাহাজাহান আনসারী বাড়ির নং : এন0129 বয়স : 25 লিঙ্গ : মহিলা			নাম : ০০০০ ০০০০০ স্বামীর নাম: বাদশা আনসারী বাড়ির নং : হদলা বয়স : 31 লিঙ্গ : মহিলা		
142	WNM2495216	ফটো উপলব্ধ	143	WNM2664043	ফটো উপলব্ধ	144	WNM2647329	ফটো উপলব্ধ
নাম : কামরুন খাতুন স্বামীর নাম: খুরশিদ আনসারী বাড়ির নং : এন0016 বয়স : 29 লিঙ্গ : মহিলা			নাম : আপসানা খাতুন স্বামীর নাম: গুলাপ আনসারী বাড়ির নং : এন0045 বয়স : 23 লিঙ্গ : মহিলা			নাম : সাবিনা খাতুন স্বামীর নাম: নুর আলম আনসারী বাড়ির নং : এন0048 বয়স : 22 লিঙ্গ : মহিলা		
145	WNM2664084	ফটো উপলব্ধ	146	WNM2672459	ফটো উপলব্ধ	147	WNM2664001	ফটো উপলব্ধ
নাম : পারবিনা খাতুন স্বামীর নাম: মিরাজ আনসারী বাড়ির নং : এন0057 বয়স : 22 লিঙ্গ : মহিলা			নাম : পারবিনা খাতুন স্বামীর নাম: মালিকঅন্তর আনসারী বাড়ির নং : এন0036 বয়স : 22 লিঙ্গ : মহিলা			নাম : খুবু খাতুন স্বামীর নাম: নইম আনসারী বাড়ির নং : এন0028 বয়স : 21 লিঙ্গ : মহিলা		
148	WNM2548162	ফটো উপলব্ধ	149	WNM2640506	ফটো উপলব্ধ	150	WNM2640514	ফটো উপলব্ধ
নাম : রেজাউল আনসারী পিতার নাম: খুসমোহম্মদ আনসারী বাড়ির নং : এন0034 বয়স : 26 লিঙ্গ : পুরুষ			নাম : আতাউল আনসারী পিতার নাম: হুসেন আনসারী বাড়ির নং : হদলা বয়স : 23 লিঙ্গ : পুরুষ			নাম : শামা খাতুন স্বামীর নাম: রহমত আনসারী বাড়ির নং : 45 বয়স : 20 লিঙ্গ : মহিলা		



বিধানসভা নির্বাচনক্ষেত্রের নং, নাম : 245-পাড়া
ভাগ নং, নাম : 1-উপরহদলা,নামোহদলা,মসজিদপাড়া,তালটীড়ি

151	WNM2690063	নাম : গুলাম মুরতাজ আনসারী পিতার নাম: হুসেন আনসারী বাড়ির নং : 36 বয়স : 20 লিঙ্গ : পুরুষ	ফটো উপলব্ধ	152	WNM2548196	নাম : ইনসাফ আনসারি পিতার নাম: মমতাজ আনসারি বাড়ির নং : এন0041 বয়স : 21 লিঙ্গ : পুরুষ	ফটো উপলব্ধ	153	WNM2638351	নাম : ইনসান আনসারী পিতার নাম: মমতাজ আনসারী বাড়ির নং : এন0041 বয়স : 20 লিঙ্গ : পুরুষ	ফটো উপলব্ধ
154	WNM2574333	নাম : সকিনা খাতুন স্বামীর নাম: আজিমুদ্দিন আনসারি বাড়ির নং : এন0031 বয়স : 24 লিঙ্গ : মহিলা	ফটো উপলব্ধ	155	WNM2574556	নাম : সমিম আনসারি পিতার নাম: কুরবান আনসারি বাড়ির নং : এন0031 বয়স : 23 লিঙ্গ : পুরুষ	ফটো উপলব্ধ	156	WNM2585263	নাম : সরজাহান খাতুন স্বামীর নাম: তাহির আনসারি বাড়ির নং : এন0018 বয়স : 21 লিঙ্গ : মহিলা	ফটো উপলব্ধ
157	WNM2527463	নাম : রেজাক আনসারি পিতার নাম: ফকির আনসারি বাড়ির নং : n0013 বয়স : 71 লিঙ্গ : পুরুষ	ফটো উপলব্ধ	158	WNM1251511	নাম : জায়েদা বিবি স্বামীর নাম: মহম্মদ আনসারী বাড়ির নং : n0040 বয়স : 39 লিঙ্গ : মহিলা	ফটো উপলব্ধ	159	WNM2387876	নাম : সারতুল আনসারী পিতার নাম: মুখতার আনসারী বাড়ির নং : এন0012 বয়স : 23 লিঙ্গ : পুরুষ	ফটো উপলব্ধ
160	WNM2217438	নাম : হারুণ আনসারি পিতার নাম: সুমুরদ্দিন আনসারী বাড়ির নং : n0040 বয়স : 71 লিঙ্গ : পুরুষ	ফটো উপলব্ধ	161	GPP0002444	নাম : তছরাবিবি স্বামীর নাম: হারুণ আনসারি বাড়ির নং : n0040 বয়স : 66 লিঙ্গ : মহিলা	ফটো উপলব্ধ	162	WNM1592617	নাম : মেহেবুবা বিবি স্বামীর নাম: খুরসিদ আলম আনসারী বাড়ির নং : n0040 বয়স : 31 লিঙ্গ : মহিলা	ফটো উপলব্ধ
163	WNM1997980	নাম : আমির হোসেন আনসারী পিতার নাম: ইউসুফ আনসারী বাড়ির নং : n0040 বয়স : 27 লিঙ্গ : পুরুষ	ফটো উপলব্ধ	164	WNM2495513	নাম : সমিমা খাতুন পিতার নাম: রেজাক আনসারি বাড়ির নং : এন0013 বয়স : 25 লিঙ্গ : মহিলা	ফটো উপলব্ধ	165	GPP2112712	নাম : সফির আনসারী পিতার নাম: হারুণ আনসারী বাড়ির নং : n0040 বয়স : 45 লিঙ্গ : পুরুষ	ফটো উপলব্ধ
166	WNM1251404	নাম : নুরজাহান বিবি স্বামীর নাম: সফির আনসারী বাড়ির নং : n0040 বয়স : 39 লিঙ্গ : মহিলা	ফটো উপলব্ধ	167	WNM1251818	নাম : লালু আনসারী পিতার নাম: রামজান আনসারী বাড়ির নং : n0040 বয়স : 51 লিঙ্গ : পুরুষ	ফটো উপলব্ধ	168	WNM2110674	নাম : গুলাম হোসেন আনসারি পিতার নাম: ইউসুফ আনসারি বাড়ির নং : n0040 বয়স : 26 লিঙ্গ : পুরুষ	ফটো উপলব্ধ
169	WNM2067304	নাম : মুসতাকিম আনসারী পিতার নাম: মুক্তার আনসারী বাড়ির নং : n0012 বয়স : 26 লিঙ্গ : পুরুষ	ফটো উপলব্ধ	170	WNM0963603	নাম : শালমা বিবি স্বামীর নাম: আরিফ আনসারী বাড়ির নং : n0013 বয়স : 37 লিঙ্গ : মহিলা	ফটো উপলব্ধ	171	GPP2735546	নাম : আরিফ আনসারী পিতার নাম: রেজাক আনসারী বাড়ির নং : n0013 বয়স : 40 লিঙ্গ : পুরুষ	ফটো উপলব্ধ
172	WB/35/240/039242	নাম : শাকিলাবিবি স্বামীর নাম: রেজাক আনসারী বাড়ির নং : n0013 বয়স : 66 লিঙ্গ : মহিলা	ফটো উপলব্ধ	173	GPP2113199	নাম : হুসনেয়ারা বিবি স্বামীর নাম: মুক্তার আনসারী বাড়ির নং : n0012 বয়স : 43 লিঙ্গ : মহিলা	ফটো উপলব্ধ	174	WB/35/240/039166	নাম : মুক্তার আনসারী পিতার নাম: রমজান আনসারী বাড়ির নং : n0012 বয়স : 49 লিঙ্গ : পুরুষ	ফটো উপলব্ধ
175	WNM2617462	নাম : মেহেরুন বিবি স্বামীর নাম: রমজান আনসারী বাড়ির নং : n0012 বয়স : 70 লিঙ্গ : মহিলা	ফটো উপলব্ধ	176	GPP2674042	নাম : সায়েরা বিবি স্বামীর নাম: ইনতাজ আনসারী বাড়ির নং : n0040 বয়স : 47 লিঙ্গ : মহিলা	ফটো উপলব্ধ	177	WNM0072991	নাম : রহিমন বিবি স্বামীর নাম: লালু আনসারী বাড়ির নং : n0040 বয়স : 48 লিঙ্গ : মহিলা	ফটো উপলব্ধ
#2 178	WNM1252048	নাম : জামসেদ আনসারী পিতার নাম: হারুণ আনসারী বাড়ির নং : n0040 বয়স : 37 লিঙ্গ : পুরুষ	ফটো উপলব্ধ	179	GPP2112704	নাম : মহম্মদ আনসারী পিতার নাম: হারুণ আনসারী বাড়ির নং : n0040 বয়স : 43 লিঙ্গ : পুরুষ	ফটো উপলব্ধ	180	GPP2112696	নাম : নাসিমা বিবি স্বামীর নাম: ইউসুফ আনসারী বাড়ির নং : n0040 বয়স : 49 লিঙ্গ : মহিলা	ফটো উপলব্ধ

বিধানসভা নির্বাচনকেন্দ্রের নং, নাম : 245-পাড়া
ভাগ নং, নাম : 1-উপরহদলা,নামোহদলা,মসজিদপাড়া,তালটীডুড়ি

181 নাম : ইউসুফ আলসারী পিতার নাম: হারুন আলসারী বাড়ির নং : n0010 বয়স : 52 লিঙ্গ : পুরুষ	GPP0004432 ফটো উপলব্ধ	182 নাম : রমজান আলসারী পিতার নাম: ফকির আলসারী বাড়ির নং : n0012 বয়স : 77 লিঙ্গ : পুরুষ	WNM2617454 ফটো উপলব্ধ	183 নাম : খুরসিদ আলসারী পিতার নাম: মাইনুদ্দিন আলসারী বাড়ির নং : n0011 বয়স : 30 লিঙ্গ : পুরুষ	WNM1696079 ফটো উপলব্ধ
184 নাম : মহঃ আলিমুর্তাজা আলসারী পিতার নাম: মাইনুদ্দিন আলসারী বাড়ির নং : n0011 বয়স : 30 লিঙ্গ : পুরুষ	WNM1696327 ফটো উপলব্ধ	185 নাম : মইনুদ্দিন আলসারী পিতার নাম: সামসুদ্দিন আলসারী বাড়ির নং : n0011 বয়স : 61 লিঙ্গ : পুরুষ	WB/35/240/039373 ফটো উপলব্ধ	186 নাম : সলিমনবিবি স্বামীর নাম: রেজাক বাড়ির নং : n0033 বয়স : 51 লিঙ্গ : মহিলা	GPP2112514 ফটো উপলব্ধ
187 নাম : মোমেনা বিবি স্বামীর নাম: আজাদ আলসারী বাড়ির নং : n0033 বয়স : 46 লিঙ্গ : মহিলা	GPP2112522 ফটো উপলব্ধ	188 নাম : আজাদ আলসারী পিতার নাম: কুরবান আলসারী বাড়ির নং : n0033 বয়স : 46 লিঙ্গ : পুরুষ	GPP2112530 ফটো উপলব্ধ	189 নাম : রেজাক আলসারী পিতার নাম: কুরবান আলসারী বাড়ির নং : n0033 বয়স : 53 লিঙ্গ : পুরুষ	WB/35/240/039273 ফটো উপলব্ধ
190 নাম : জামিরন খাতুন পিতার নাম: দিল মহম্মদ আলসারী বাড়ির নং : n0039 বয়স : 35 লিঙ্গ : মহিলা	WNM1251800 ফটো উপলব্ধ	191 নাম : জাকিরহোসেন আলসারী পিতার নাম: আলিমহম্মদ আলসারী বাড়ির নং : n0027 বয়স : 59 লিঙ্গ : পুরুষ	WB/35/240/039259 ফটো উপলব্ধ	192 নাম : আয়ুব আলসারী পিতার নাম: আলিমহম্মদ আলসারী বাড়ির নং : n0027 বয়স : 56 লিঙ্গ : পুরুষ	WB/35/240/039164 ফটো উপলব্ধ
193 নাম : ইমামুদ্দিন আলসারী পিতার নাম: আলি মহম্মদ আলসারী বাড়ির নং : n0027 বয়স : 53 লিঙ্গ : পুরুষ	WNM2695989 ফটো উপলব্ধ	194 নাম : সার্জুন বিবি স্বামীর নাম: ইমামুদ্দিন আলসারী বাড়ির নং : n0027 বয়স : 50 লিঙ্গ : মহিলা	GPP2112910 ফটো উপলব্ধ	195 নাম : হালিমাবিবি স্বামীর নাম: জাকিরহোসেন বাড়ির নং : n0027 বয়স : 58 লিঙ্গ : মহিলা	WB/35/240/039384 ফটো উপলব্ধ
196 নাম : উমেজান বিবি স্বামীর নাম: মুস্তাফা আলসারী বাড়ির নং : n0027 বয়স : 33 লিঙ্গ : মহিলা	WNM1822980 ফটো উপলব্ধ	197 নাম : সাবিদা বিবি স্বামীর নাম: সাহাবুদ্দিন আলসারী বাড়ির নং : n0027 বয়স : 34 লিঙ্গ : মহিলা	WNM1592559 ফটো উপলব্ধ	198 নাম : রুপালী খাতুন স্বামীর নাম: খাজিম উদ্দিন আলসারী বাড়ির নং : n0045 বয়স : 35 লিঙ্গ : মহিলা	WNM1592773 ফটো উপলব্ধ
199 নাম : সিদ্দিক আলসারী পিতার নাম: মুসলিম আলসারী বাড়ির নং : n0111 বয়স : 38 লিঙ্গ : পুরুষ	GPP2472041 ফটো উপলব্ধ	200 নাম : সাহানাজ বিবি স্বামীর নাম: কুতুবুদ্দিন আলসারী বাড়ির নং : n0055 বয়স : 36 লিঙ্গ : মহিলা	WNM1592641 ফটো উপলব্ধ	201 নাম : আনারকুদ্দিন আলসারী পিতার নাম: পিয়ারজান আলসারী বাড়ির নং : n0055 বয়স : 29 লিঙ্গ : পুরুষ	WNM1822733 ফটো উপলব্ধ
202 নাম : সাহাবুদ্দিন আলসারী পিতার নাম: পিয়ারজান আলসারী বাড়ির নং : n0055 বয়স : 46 লিঙ্গ : পুরুষ	GPP2679496 ফটো উপলব্ধ	203 নাম : লতিমান বিবি স্বামীর নাম: সাহাবুদ্দিন আলসারী বাড়ির নং : n0055 বয়স : 45 লিঙ্গ : মহিলা	GPP2112639 ফটো উপলব্ধ	204 নাম : হায়দর আলসারী পিতার নাম: কুরবান আলসারী বাড়ির নং : n0055 বয়স : 42 লিঙ্গ : পুরুষ	GPP2471977 ফটো উপলব্ধ
205 নাম : জৈতুন বিবি স্বামীর নাম: হায়দর আলসারী বাড়ির নং : n0055 বয়স : 40 লিঙ্গ : মহিলা	GPP2471969 ফটো উপলব্ধ	206 নাম : কুদ্দুস আলসারী পিতার নাম: রক্বানি আলসারী বাড়ির নং : n0056 বয়স : 49 লিঙ্গ : পুরুষ	GPP2112738 ফটো উপলব্ধ	207 নাম : দরুদন বিবি স্বামীর নাম: কুদ্দুস আলসারী বাড়ির নং : n0056 বয়স : 43 লিঙ্গ : মহিলা	GPP2679793 ফটো উপলব্ধ
208 নাম : সাবির আলসারী পিতার নাম: রক্বানী আলসারী বাড়ির নং : n0056 বয়স : 37 লিঙ্গ : পুরুষ	WNM1512334 ফটো উপলব্ধ	209 নাম : আদিল আলসারী পিতার নাম: ইউসুফ আলসারী বাড়ির নং : n0057 বয়স : 66 লিঙ্গ : পুরুষ	WB/35/240/039398 ফটো উপলব্ধ	210 নাম : সেরাজ আলসারী পিতার নাম: আদিল আলসারী বাড়ির নং : n0057 বয়স : 44 লিঙ্গ : পুরুষ	GPP2112548 ফটো উপলব্ধ

বিধানসভা নির্বাচনক্ষেত্রের নং, নাম : 245-পাড়া
ভাগ নং, নাম : 1-উপরহদলা,নামোহদলা,মসজিদপাড়া,তালটীড়ি

211	GPP2112555	নাম : আসমা বিবি স্বামীর নাম: সেরাজ আনসারী বাড়ির নং : n0057 বয়স : 45 লিঙ্গ : মহিলা	ফটো উপলব্ধ	212	WNM0071233	নাম : রাজু আনসারী পিতার নাম: আদিল আনসারী বাড়ির নং : n0057 বয়স : 37 লিঙ্গ : পুরুষ	ফটো উপলব্ধ	213	WNM1512425	নাম : রাহানা বিবি স্বামীর নাম: রাজু আনসারী বাড়ির নং : n0057 বয়স : 35 লিঙ্গ : মহিলা	ফটো উপলব্ধ
214	WNM1252188	নাম : মনসুর আনসারী পিতার নাম: আদিল আনসারী বাড়ির নং : n0057 বয়স : 35 লিঙ্গ : পুরুষ	ফটো উপলব্ধ	215	WNM1512433	নাম : জয়নব বিবি স্বামীর নাম: মনসুর আনসারী বাড়ির নং : n0057 বয়স : 35 লিঙ্গ : মহিলা	ফটো উপলব্ধ	216	WB/35/240/039317	নাম : হানিফ আনসারী পিতার নাম: ইউসুফ আনসারী বাড়ির নং : n0058 বয়স : 71 লিঙ্গ : পুরুষ	ফটো উপলব্ধ
217	WB/35/240/039332	নাম : আয়েসাবিবি স্বামীর নাম: হানিফ আনসারী বাড়ির নং : n0058 বয়স : 66 লিঙ্গ : মহিলা	ফটো উপলব্ধ	218	WB/35/240/039336	নাম : কুবেরাবিবি স্বামীর নাম: হানিফ আনসারী বাড়ির নং : n0058 বয়স : 66 লিঙ্গ : মহিলা	ফটো উপলব্ধ	219	WNM2618353	নাম : সারফুদ্দিন আনসারি পিতার নাম: হানিফ আনসারী বাড়ির নং : n0058 বয়স : 52 লিঙ্গ : পুরুষ	ফটো উপলব্ধ
220	WNM2618320	নাম : অজিফা বিবি স্বামীর নাম: সুরফুদ্দিন আনসারী বাড়ির নং : n0058 বয়স : 50 লিঙ্গ : মহিলা	ফটো উপলব্ধ	221	WNM1592609	নাম : সামসুদ্দিন আনসারী পিতার নাম: আবদুল আনসারী বাড়ির নং : n0059 বয়স : 33 লিঙ্গ : পুরুষ	ফটো উপলব্ধ	222	WB/35/240/039334	নাম : মমতাজবিবি স্বামীর নাম: আব্দুল আনসারী বাড়ির নং : n0059 বয়স : 73 লিঙ্গ : মহিলা	ফটো উপলব্ধ
223	WNM1512342	নাম : জাকির আনসারী পিতার নাম: বাবুজান আনসারী বাড়ির নং : n0060 বয়স : 34 লিঙ্গ : পুরুষ	ফটো উপলব্ধ	224	WNM1822683	নাম : গুলাপসা বিবি স্বামীর নাম: জাকির আনসারী বাড়ির নং : n0060 বয়স : 30 লিঙ্গ : মহিলা	ফটো উপলব্ধ	225	WNM1822675	নাম : সাদ্দাম আনসারী পিতার নাম: বাবুজান আনসারী বাড়ির নং : n0060 বয়স : 29 লিঙ্গ : পুরুষ	ফটো উপলব্ধ
226	WNM1592534	নাম : গোলাম মুস্তাফা আনসারী পিতার নাম: জয়নুল আনসারী বাড়ির নং : n0054 বয়স : 33 লিঙ্গ : পুরুষ	ফটো উপলব্ধ	227	WNM1696194	নাম : খাদিজান বিবি স্বামীর নাম: কিরোজ আনসারী বাড়ির নং : n0054 বয়স : 31 লিঙ্গ : মহিলা	ফটো উপলব্ধ	228	WB/35/240/039229	নাম : পিয়ারজান আনসারী পিতার নাম: আলিজান আনসারী বাড়ির নং : n0055 বয়স : 66 লিঙ্গ : পুরুষ	ফটো উপলব্ধ
229	WB/35/240/039248	নাম : আসমাবিবি স্বামীর নাম: পিয়ারজান আনসারী বাড়ির নং : n0055 বয়স : 61 লিঙ্গ : মহিলা	ফটো উপলব্ধ	230	GPP2679595	নাম : কুতুবুদ্দিন আনসারী পিতার নাম: পিয়ারজান আনসারী বাড়ির নং : n0055 বয়স : 39 লিঙ্গ : পুরুষ	ফটো উপলব্ধ	231	WNM2690824	নাম : ছুটু আনসারী পিতার নাম: বকতার আনসারী বাড়ির নং : n0023 বয়স : 61 লিঙ্গ : পুরুষ	ফটো উপলব্ধ
232	GPP2113058	নাম : জামিলা বিবি স্বামীর নাম: ছুটু আনসারী বাড়ির নং : n0023 বয়স : 54 লিঙ্গ : মহিলা	ফটো উপলব্ধ	233	GPP2113819	নাম : জামাল আনসারী পিতার নাম: ছুটু আনসারী বাড়ির নং : n0023 বয়স : 42 লিঙ্গ : পুরুষ	ফটো উপলব্ধ	234	WNM1251578	নাম : জালাউদ্দিন আনসারী পিতার নাম: ছুটু আনসারী বাড়ির নং : n0023 বয়স : 36 লিঙ্গ : পুরুষ	ফটো উপলব্ধ
235	WNM0963678	নাম : নুরজাহান বিবি স্বামীর নাম: সুরফুদ্দিন আনসারী বাড়ির নং : n0023 বয়স : 37 লিঙ্গ : মহিলা	ফটো উপলব্ধ	236	WNM1696335	নাম : সাহাবুদ্দিন আনসারী পিতার নাম: কুরবান আনসারী বাড়ির নং : n0023 বয়স : 30 লিঙ্গ : পুরুষ	ফটো উপলব্ধ	237	GPP2113082	নাম : মজিদন বিবি স্বামীর নাম: আজিদ আনসারী বাড়ির নং : n0023 বয়স : 42 লিঙ্গ : মহিলা	ফটো উপলব্ধ
238	WNM0073114	নাম : কামাল আনসারী পিতার নাম: ছুটু আনসারী বাড়ির নং : n0120 বয়স : 38 লিঙ্গ : পুরুষ	ফটো উপলব্ধ	239	WNM1109933	নাম : তছরন বিবি স্বামীর নাম: মফিজুদ্দিন আনসারী বাড়ির নং : n0119 বয়স : 37 লিঙ্গ : মহিলা	ফটো উপলব্ধ	240	WNM0073007	নাম : মফিজুদ্দিন আনসারী পিতার নাম: আলাউদ্দিন আনসারী বাড়ির নং : n0119 বয়স : 39 লিঙ্গ : পুরুষ	ফটো উপলব্ধ



বিধানসভা নির্বাচনকেন্দ্রের নং, নাম : 245-পাড়া
ভাগ নং, নাম : 1-উপরহদলা,নামোহদলা,মসজিদপাড়া,তালটীড়ি

241	WNM1251784	নাম : আর্জিনা বিবি স্বামীর নাম: ইনসাফ আনসারী বাড়ির নং : n0037 বয়স : 37 লিঙ্গ : মহিলা	ফটো উপলব্ধ	242	WNM0072512	নাম : ইনশাফ আনসারী পিতার নাম: শরিফ আনসারী বাড়ির নং : n0037 বয়স : 38 লিঙ্গ : পুরুষ	ফটো উপলব্ধ	243	WNM1512094	নাম : সাবির আনসারী পিতার নাম: ইনসাফ আনসারী বাড়ির নং : n0037 বয়স : 34 লিঙ্গ : পুরুষ	ফটো উপলব্ধ
244	WB/35/240/039386	নাম : জুবেদাবিবি স্বামীর নাম: সরিফ আনসারী বাড়ির নং : n0037 বয়স : 53 লিঙ্গ : মহিলা	ফটো উপলব্ধ	245	GPP2525970	নাম : সরিফ আনসারী পিতার নাম: ঘল্টু আনসারী বাড়ির নং : n0037 বয়স : 56 লিঙ্গ : পুরুষ	ফটো উপলব্ধ	246	WNM1822709	নাম : আসরাফিল আনসারী পিতার নাম: কেলামত আনসারী বাড়ির নং : n0037 বয়স : 29 লিঙ্গ : পুরুষ	ফটো উপলব্ধ
247	WB/35/240/039378	নাম : মজিরনবিবি স্বামীর নাম: কেলামত আনসারী বাড়ির নং : n0037 বয়স : 51 লিঙ্গ : মহিলা	ফটো উপলব্ধ	248	WNM1512318	নাম : মহিরুদ্দিন আনসারী পিতার নাম: সুরুফুদ্দিন আনসারী বাড়ির নং : n0037 বয়স : 34 লিঙ্গ : পুরুষ	ফটো উপলব্ধ	249	WNM1251750	নাম : রহিমা বিবি স্বামীর নাম: সাহাবুদ্দিন আনসারী বাড়ির নং : n0037 বয়স : 35 লিঙ্গ : মহিলা	ফটো উপলব্ধ
#2 250	WNM1696186	নাম : মুসলীম আনসারী পিতার নাম: তসলীম আনসারী বাড়ির নং : n0036 বয়স : 30 লিঙ্গ : পুরুষ	ফটো উপলব্ধ	251	WNM1592476	নাম : মহঃ হাশিম আনসারী পিতার নাম: মহঃ কাসেম আনসারী বাড়ির নং : n0036 বয়স : 34 লিঙ্গ : পুরুষ	ফটো উপলব্ধ	252	WNM1696400	নাম : সঞ্জিদা বিবি স্বামীর নাম: আজাদ আনসারী বাড়ির নং : n0036 বয়স : 36 লিঙ্গ : মহিলা	ফটো উপলব্ধ
253	WB/35/240/039129	নাম : বসুরন বিবি স্বামীর নাম: শেরআলি আনসারী বাড়ির নং : n0069 বয়স : 61 লিঙ্গ : মহিলা	ফটো উপলব্ধ	254	WB/35/240/039162	নাম : শেরআলি আনসারী পিতার নাম: আফ আনসারী বাড়ির নং : n0069 বয়স : 67 লিঙ্গ : পুরুষ	ফটো উপলব্ধ	255	WNM1512516	নাম : আমেরজান বিবি স্বামীর নাম: আকতার আনসারী বাড়ির নং : n0068 বয়স : 37 লিঙ্গ : মহিলা	ফটো উপলব্ধ
256	GPP2112571	নাম : মজিনা বিবি স্বামীর নাম: আসগর আনসারী বাড়ির নং : n0068 বয়স : 51 লিঙ্গ : মহিলা	ফটো উপলব্ধ	257	GPP2112563	নাম : আসগর আনসারী পিতার নাম: আমজাদ আনসারী বাড়ির নং : n0068 বয়স : 48 লিঙ্গ : পুরুষ	ফটো উপলব্ধ	258	WNM1592658	নাম : লাইলা বিবি স্বামীর নাম: ইরশাদ আনসারী বাড়ির নং : n0064 বয়স : 31 লিঙ্গ : মহিলা	ফটো উপলব্ধ
259	WNM0963710	নাম : ইরশাদ আনসারী পিতার নাম: সুকুর মহম্মদ আনসারী বাড়ির নং : n0064 বয়স : 35 লিঙ্গ : পুরুষ	ফটো উপলব্ধ	260	WNM1696442	নাম : মমতা বিবি স্বামীর নাম: সদ্দাম আনসারী বাড়ির নং : n0064 বয়স : 31 লিঙ্গ : মহিলা	ফটো উপলব্ধ	261	WNM1696434	নাম : সদ্দাম আনসারী পিতার নাম: নুরমহম্মদ আনসারী বাড়ির নং : n0064 বয়স : 33 লিঙ্গ : পুরুষ	ফটো উপলব্ধ
262	WNM1822774	নাম : মফিজুদ্দিন আনসারী পিতার নাম: আকবর আনসারী বাড়ির নং : n0063 বয়স : 29 লিঙ্গ : পুরুষ	ফটো উপলব্ধ	263	WNM1251651	নাম : গুলসান বিবি পিতার নাম: হাকিম আনসারী বাড়ির নং : n0063 বয়স : 51 লিঙ্গ : মহিলা	ফটো উপলব্ধ	264	WB/35/240/039139	নাম : হাকিম আনসারী পিতার নাম: হাডিরাম আনসারী বাড়ির নং : n0063 বয়স : 73 লিঙ্গ : পুরুষ	ফটো উপলব্ধ
265	WNM1592492	নাম : মুস্তাকিম আনসারী পিতার নাম: সাহর আলি আনসারী বাড়ির নং : n0062 বয়স : 32 লিঙ্গ : পুরুষ	ফটো উপলব্ধ	266	WB/35/240/039346	নাম : সাহেদাবিবি স্বামীর নাম: শহরালি আনসারী বাড়ির নং : n0062 বয়স : 51 লিঙ্গ : মহিলা	ফটো উপলব্ধ	267	WB/35/240/039256	নাম : শহরালি আনসারী পিতার নাম: খাতির আনসারী বাড়ির নং : n0062 বয়স : 53 লিঙ্গ : পুরুষ	ফটো উপলব্ধ
268	WB/35/240/039298	নাম : খাতির আনসারী পিতার নাম: লুধু আনসারী বাড়ির নং : n0062 বয়স : 81 লিঙ্গ : পুরুষ	ফটো উপলব্ধ	269	WNM1251537	নাম : মেনজান বিবি স্বামীর নাম: আলিহোসেন আনসারী বাড়ির নং : n0069 বয়স : 38 লিঙ্গ : মহিলা	ফটো উপলব্ধ	270	WNM1371681	নাম : আলি হোসেন আনসারী পিতার নাম: সের আলি আনসারী বাড়ির নং : n0069 বয়স : 39 লিঙ্গ : পুরুষ	ফটো উপলব্ধ



বিধানসভা নির্বাচনকেন্দ্রের নং, নাম : 245-পাড়া
ভাগ নং, নাম : 1-উপরহদলা,নামোহদলা,মসজিদপাড়া,তালটীড়ি

271 নাম : সাইরুন বিবি স্বামীর নাম: ফারুক আনসারী বাড়ির নং : n0069 বয়স : 36 লিঙ্গ : মহিলা	WNM0963561 ফটো উপলব্ধ	272 নাম : ফারুক আনসারী পিতার নাম: শেরয়ালা আনসারী বাড়ির নং : n0069 বয়স : 40 লিঙ্গ : পুরুষ	WNM0963579 ফটো উপলব্ধ	273 নাম : সহরবানুবিবি স্বামীর নাম: হাকিম বাড়ির নং : n0026 বয়স : 57 লিঙ্গ : মহিলা	GPP2113215 ফটো উপলব্ধ
274 নাম : জহিমান বিবি স্বামীর নাম: সুকুর আনসারী বাড়ির নং : n0026 বয়স : 42 লিঙ্গ : মহিলা	GPP2113223 ফটো উপলব্ধ	275 নাম : হাকিম আনসারী পিতার নাম: লালু আনসারী বাড়ির নং : n0026 বয়স : 59 লিঙ্গ : পুরুষ	WB/35/240/039262 ফটো উপলব্ধ	276 নাম : জরিলা বিবি স্বামীর নাম: কামাল আনসারী বাড়ির নং : n0023 বয়স : 35 লিঙ্গ : মহিলা	WNM1512474 ফটো উপলব্ধ
277 নাম : বাচ্চু আনসারী পিতার নাম: জলিল আনসারী বাড়ির নং : n0029 বয়স : 34 লিঙ্গ : পুরুষ	WNM1512110 ফটো উপলব্ধ	278 নাম : নাসিম আনসারী পিতার নাম: জলিল আনসারী বাড়ির নং : n0029 বয়স : 37 লিঙ্গ : পুরুষ	WNM0072611 ফটো উপলব্ধ	279 নাম : আসমা বিবি স্বামীর নাম: ইস্তাজ আনসারী বাড়ির নং : n0028 বয়স : 37 লিঙ্গ : মহিলা	GPP2735389 ফটো উপলব্ধ
280 নাম : সেলিম আনসারী পিতার নাম: ছুটু আনসারী বাড়ির নং : n0028 বয়স : 46 লিঙ্গ : পুরুষ	GPP2525996 ফটো উপলব্ধ	281 নাম : সাহেদাবিবি স্বামীর নাম: রফিক আনসারী বাড়ির নং : n0028 বয়স : 49 লিঙ্গ : মহিলা	WB/35/240/039276 ফটো উপলব্ধ	282 নাম : রফিক আনসারী পিতার নাম: ছুটু আনসারী বাড়ির নং : n0028 বয়স : 52 লিঙ্গ : পুরুষ	WNM1371657 ফটো উপলব্ধ
283 নাম : সহিদনবিবি স্বামীর নাম: ছুটু আনসারী বাড়ির নং : n0028 বয়স : 76 লিঙ্গ : মহিলা	GPP2112811 ফটো উপলব্ধ	284 নাম : ছুটু আনসারী পিতার নাম: কায়েম আনসারী বাড়ির নং : n0028 বয়স : 81 লিঙ্গ : পুরুষ	WB/35/240/039231 ফটো উপলব্ধ	285 নাম : ইজাজ মহম্মদ আনসারী পিতার নাম: জাকির হোসেন আনসারী বাড়ির নং : n0027 বয়স : 30 লিঙ্গ : পুরুষ	WNM1822931 ফটো উপলব্ধ
286 নাম : ইসমাইল আনসারী পিতার নাম: জাকির হোসেন আনসারী বাড়ির নং : n0027 বয়স : 33 লিঙ্গ : পুরুষ	WNM1512300 ফটো উপলব্ধ	287 নাম : রেসমা বিবি পিতার নাম: মুস্তাকিম আনসারী বাড়ির নং : n0039 বয়স : 32 লিঙ্গ : মহিলা	WNM1822949 ফটো উপলব্ধ	288 নাম : মুস্তাকিম আনসারী পিতার নাম: দিলমহম্মদ আনসারী বাড়ির নং : n0039 বয়স : 36 লিঙ্গ : পুরুষ	WNM1252170 ফটো উপলব্ধ
289 নাম : সাইরুন বিবি স্বামীর নাম: ইনতাজ আনসারী বাড়ির নং : n0039 বয়স : 38 লিঙ্গ : মহিলা	WNM1251446 ফটো উপলব্ধ	290 নাম : ইনতাজ আনসারী পিতার নাম: দিলমহম্মদ আনসারী বাড়ির নং : n0039 বয়স : 39 লিঙ্গ : পুরুষ	GPP2679561 ফটো উপলব্ধ	291 নাম : কায়েম আনসারী পিতার নাম: দিলমহম্মদ আনসারী বাড়ির নং : n0039 বয়স : 48 লিঙ্গ : পুরুষ	GPP2526069 ফটো উপলব্ধ
292 নাম : লাইলুন বিবি স্বামীর নাম: ইউনুস আনসারী বাড়ির নং : n0039 বয়স : 46 লিঙ্গ : মহিলা	WNM0072249 ফটো উপলব্ধ	293 নাম : ইউনুস আনসারী পিতার নাম: দিলমহম্মদ আনসারী বাড়ির নং : n0039 বয়স : 51 লিঙ্গ : পুরুষ	WB/35/240/039272 ফটো উপলব্ধ	294 নাম : ময়নাবিবি স্বামীর নাম: দিলমহম্মদ আনসারী বাড়ির নং : n0039 বয়স : 71 লিঙ্গ : মহিলা	GPP2112977 ফটো উপলব্ধ
295 নাম : দিলমহম্মদ আনসারী পিতার নাম: ঘল্টু আনসারী বাড়ির নং : n0039 বয়স : 84 লিঙ্গ : পুরুষ	WB/35/240/039397 ফটো উপলব্ধ	296 নাম : হাসেনা বিবি স্বামীর নাম: হাদিস আনসারী বাড়ির নং : n0038 বয়স : 44 লিঙ্গ : মহিলা	GPP2112969 ফটো উপলব্ধ	297 নাম : হালিমা খাতুন স্বামীর নাম: সহিদ আনসারী বাড়ির নং : n0038 বয়স : 52 লিঙ্গ : মহিলা	GPP2735454 ফটো উপলব্ধ
298 নাম : সফুরন বিবি স্বামীর নাম: আসগর আনসারী বাড়ির নং : n0038 বয়স : 85 লিঙ্গ : মহিলা	GPP2112936 ফটো উপলব্ধ	299 নাম : আসগর আনসারী পিতার নাম: মুচিরাম আনসারী বাড়ির নং : n0038 বয়স : 91 লিঙ্গ : পুরুষ	WB/35/240/039022 ফটো উপলব্ধ	300 নাম : আজিমুদ্দিন আনসারী পিতার নাম: সারিফ আনসারী বাড়ির নং : n0037 বয়স : 32 লিঙ্গ : পুরুষ	WNM1822667 ফটো উপলব্ধ



বিধানসভা নির্বাচনকেন্দ্রের নং, নাম : 245-পাড়া
ভাগ নং, নাম : 1-উপরহদলা,নামোহদলা,মসজিদপাড়া,তালটীড়ডি

301 নাম : সালেহা বিবি স্বামীর নাম: রহিম আনসারী বাড়ির নং : n0036 বয়স : 37 লিঙ্গ : মহিলা	GPP2735421 ফটো উপলব্ধ	302 নাম : রহিম আনসারী পিতার নাম: ধনু আনসারী বাড়ির নং : n0036 বয়স : 42 লিঙ্গ : পুরুষ	GPP2113041 ফটো উপলব্ধ	303 নাম : লাজিনাবিবি স্বামীর নাম: তসলিম আনসারী বাড়ির নং : n0036 বয়স : 52 লিঙ্গ : মহিলা	WB/35/240/039376 ফটো উপলব্ধ
304 নাম : তসলিম আনসারী পিতার নাম: ধনু আনসারী বাড়ির নং : n0036 বয়স : 57 লিঙ্গ : পুরুষ	WB/35/240/039269 ফটো উপলব্ধ	305 নাম : জুলেখাবিবি স্বামীর নাম: কাসেম আনসারী বাড়ির নং : n0036 বয়স : 60 লিঙ্গ : মহিলা	WNM0072413 ফটো উপলব্ধ	306 নাম : মেনিয়াবিবি স্বামীর নাম: ধনু আনসারী বাড়ির নং : n0036 বয়স : 81 লিঙ্গ : মহিলা	WB/35/240/039375 ফটো উপলব্ধ
307 নাম : হাসিনাবিবি স্বামীর নাম: আলাউদ্দিন বাড়ির নং : n0047 বয়স : 56 লিঙ্গ : মহিলা	WB/35/240/039204 ফটো উপলব্ধ	308 নাম : নুরে আলম আনসারী পিতার নাম: ইসলাম আনসারী বাড়ির নং : n0048 বয়স : 29 লিঙ্গ : পুরুষ	WNM1822725 ফটো উপলব্ধ	309 নাম : নসিমা খাতুন স্বামীর নাম: এণামুল আনসারী বাড়ির নং : n0050 বয়স : 37 লিঙ্গ : মহিলা	WNM1822923 ফটো উপলব্ধ
310 নাম : রসিদ আনসারী পিতার নাম: গফুর আনসারী বাড়ির নং : n0051 বয়স : 66 লিঙ্গ : পুরুষ	WB/35/240/039152 ফটো উপলব্ধ	311 নাম : সহিদ আনসারী পিতার নাম: রসিদ আনসারী বাড়ির নং : n0051 বয়স : 40 লিঙ্গ : পুরুষ	GPP2679587 ফটো উপলব্ধ	312 নাম : শাকিলা বিবি স্বামীর নাম: সহিদ আনসারী বাড়ির নং : n0051 বয়স : 38 লিঙ্গ : মহিলা	GPP2679694 ফটো উপলব্ধ
313 নাম : মফিজুদ্দিন আনসারী পিতার নাম: সুরুফুদ্দিন আনসারী বাড়ির নং : n0037 বয়স : 26 লিঙ্গ : পুরুষ	WNM2113140 ফটো উপলব্ধ	314 নাম : আজাদ আনসারী পিতার নাম: ধনু আনসারী বাড়ির নং : n0036 বয়স : 39 লিঙ্গ : পুরুষ	GPP2679546 ফটো উপলব্ধ	315 নাম : গুলু বিবি স্বামীর নাম: কুরবান আনসারী বাড়ির নং : n0023 বয়স : 58 লিঙ্গ : মহিলা	GPP2113066 ফটো উপলব্ধ
316 নাম : জসিমুদ্দিন আনসারী পিতার নাম: সুলতান আনসারী বাড়ির নং : n0045 বয়স : 38 লিঙ্গ : পুরুষ	GPP2471993 ফটো উপলব্ধ	317 নাম : ফিরোজ আনসারী পিতার নাম: জয়নুল আনসারী বাড়ির নং : n0054 বয়স : 35 লিঙ্গ : পুরুষ	WNM1251974 ফটো উপলব্ধ	318 নাম : খুরসিদ আলম আনসারী পিতার নাম: ইসলাম আনসারী বাড়ির নং : n0048 বয়স : 40 লিঙ্গ : পুরুষ	GPP2472033 ফটো উপলব্ধ
319 নাম : ইয়াসমিন খাতুন পিতার নাম: হাদিশ আনসারী বাড়ির নং : n0038 বয়স : 26 লিঙ্গ : মহিলা	WNM2067296 ফটো উপলব্ধ	320 নাম : জালালউদ্দিন আনসারী পিতার নাম: সোলেমান আনসারী বাড়ির নং : n0043 বয়স : 41 লিঙ্গ : পুরুষ	GPP2113801 ফটো উপলব্ধ	321 নাম : আবুল হোসেন আনসারী পিতার নাম: সোলেমান আনসারী বাড়ির নং : n0043 বয়স : 32 লিঙ্গ : পুরুষ	WNM1592518 ফটো উপলব্ধ
322 নাম : শাকিলাবিবি স্বামীর নাম: আইনুল আনসারী বাড়ির নং : n0044 বয়স : 61 লিঙ্গ : মহিলা	GPP2112886 ফটো উপলব্ধ	323 নাম : বাদসু আনসারী অন্যান্য: আইনুল আনসারী বাড়ির নং : n0044 বয়স : 33 লিঙ্গ : পুরুষ	WNM1512508 ফটো উপলব্ধ	324 নাম : নইম উদ্দিন আনসারী পিতার নাম: সুলতান আনসারী বাড়ির নং : n0045 বয়স : 32 লিঙ্গ : পুরুষ	WNM1592500 ফটো উপলব্ধ
325 নাম : জাকির আনসারী পিতার নাম: কমিসেন আনসারী বাড়ির নং : n0046 বয়স : 29 লিঙ্গ : পুরুষ	WNM1822659 ফটো উপলব্ধ	326 নাম : সাবিনা খাতুন পিতার নাম: কমিশন বাড়ির নং : n0046 বয়স : 39 লিঙ্গ : মহিলা	GPP2679678 ফটো উপলব্ধ	327 নাম : আকতার আনসারী পিতার নাম: দিল মহম্মদ আনসারী বাড়ির নং : n0046 বয়স : 37 লিঙ্গ : পুরুষ	WNM0072371 ফটো উপলব্ধ
328 নাম : আরজান বিবি স্বামীর নাম: সিদ্দিক আনসারী বাড়ির নং : n0046 বয়স : 36 লিঙ্গ : মহিলা	WNM1822956 ফটো উপলব্ধ	329 নাম : সাইফুদ্দিন আনসারী পিতার নাম: মুসলিম আনসারী বাড়ির নং : n0046 বয়স : 32 লিঙ্গ : পুরুষ	WNM1512128 ফটো উপলব্ধ	330 নাম : সাহানাজ খাতুন স্বামীর নাম: রফিক আনসারী বাড়ির নং : n0046 বয়স : 32 লিঙ্গ : মহিলা	WNM1592575 ফটো উপলব্ধ



বিধানসভা নির্বাচনকেন্দ্রের নং, নাম : 245-পাড়া
ভাগ নং, নাম : 1-উপরহদলা,নামোহদলা,মসজিদপাড়া,তালটীডুড়ি

331	WB/35/240/039173	নাম : আলাউদ্দিন আনসারী পিতার নাম: বাবুল্লাহ আনসারী বাড়ির নং : n0047 বয়স : 61 লিঙ্গ : পুরুষ	ফটো উপলব্ধ	332	WNM1592526	নাম : নসি়মুদ্দিন আনসারী পিতার নাম: আলাউদ্দিন আনসারী বাড়ির নং : n0047 বয়স : 33 লিঙ্গ : পুরুষ	ফটো উপলব্ধ	333	WNM1592567	নাম : রাইস আনসারী পিতার নাম: জয়নুল আনসারী বাড়ির নং : n0054 বয়স : 31 লিঙ্গ : পুরুষ	ফটো উপলব্ধ
334	WNM2216851	নাম : জহুরন বিবি স্বামীর নাম: সুকুপুদ্দিন আনসারী বাড়ির নং : n0037 বয়স : 60 লিঙ্গ : মহিলা	ফটো উপলব্ধ	335	WNM0963587	নাম : মুস্তাফা আনসারী পিতার নাম: জাকির আনসারী বাড়ির নং : n0027 বয়স : 37 লিঙ্গ : পুরুষ	ফটো উপলব্ধ	336	WNM2217149	নাম : কুরেসা বিবি স্বামীর নাম: সুকুরমোহাম্মদ আনসারী বাড়ির নং : n0064 বয়স : 61 লিঙ্গ : মহিলা	ফটো উপলব্ধ
337	WNM1892058	নাম : সালমা বিবি স্বামীর নাম: জালাউদ্দিন আনসারী বাড়ির নং : n0023 বয়স : 30 লিঙ্গ : মহিলা	ফটো উপলব্ধ	338	WNM2216885	নাম : কেরামত আনসারী পিতার নাম: ঘল্টু আনসারী বাড়ির নং : n0037 বয়স : 60 লিঙ্গ : পুরুষ	ফটো উপলব্ধ	339	WNM2217156	নাম : শুকুর মোহাম্মদ আনসারী পিতার নাম: হুড়ীরাম আনসারী বাড়ির নং : n0064 বয়স : 67 লিঙ্গ : পুরুষ	ফটো উপলব্ধ
340	WNM2216737	নাম : আসমা বিবি স্বামীর নাম: কমিসেন আনসারী বাড়ির নং : n0046 বয়স : 54 লিঙ্গ : মহিলা	ফটো উপলব্ধ	341	WNM1512441	নাম : রেশমা বিবি স্বামীর নাম: জালালুদ্দিন আনসারী বাড়ির নং : n0043 বয়স : 34 লিঙ্গ : মহিলা	ফটো উপলব্ধ	342	WNM0963629	নাম : হাসেনবানু বিবি স্বামীর নাম: মস্তাজ আনসারী বাড়ির নং : n0037 বয়স : 35 লিঙ্গ : মহিলা	ফটো উপলব্ধ
343	WNM1252121	নাম : খাজিমউদ্দিন আনসারী পিতার নাম: সুলতান আনসারী বাড়ির নং : n0045 বয়স : 36 লিঙ্গ : পুরুষ	ফটো উপলব্ধ	344	WNM1512284	নাম : সাহাবানু বিবি স্বামীর নাম: রহমান আনসারী বাড়ির নং : n0069 বয়স : 34 লিঙ্গ : মহিলা	ফটো উপলব্ধ	345	GPP2679579	নাম : আক্তার আনসারী পিতার নাম: মাইনুদ্দিন আনসারী বাড়ির নং : n0011 বয়স : 34 লিঙ্গ : পুরুষ	ফটো উপলব্ধ
346	WNM1592625	নাম : রাহিলা বিবি স্বামীর নাম: জাসিমুদ্দিন আনসারী বাড়ির নং : n0045 বয়স : 37 লিঙ্গ : মহিলা	ফটো উপলব্ধ	347	GPP2526119	নাম : ইয়ারমহম্মদ আনসারী পিতার নাম: নুরমহম্মদ আনসারী বাড়ির নং : n0064 বয়স : 48 লিঙ্গ : পুরুষ	ফটো উপলব্ধ	348	WNM2168912	নাম : মরিয়ম খাতুন স্বামীর নাম: তফিজুল আনসারী বাড়ির নং : এন0050 বয়স : 25 লিঙ্গ : মহিলা	ফটো উপলব্ধ
349	GPP2679611	নাম : সাহাবুদ্দিন আনসারী পিতার নাম: ধনু আনসারী বাড়ির নং : n0036 বয়স : 41 লিঙ্গ : পুরুষ	ফটো উপলব্ধ	350	WNM2216588	নাম : জাহানা বিবি স্বামীর নাম: বাবুজান আনসারী বাড়ির নং : n0060 বয়স : 58 লিঙ্গ : মহিলা	ফটো উপলব্ধ	351	WNM2216596	নাম : বাবুজান আনসারী পিতার নাম: ইউসুফ আনসারী বাড়ির নং : n0060 বয়স : 62 লিঙ্গ : পুরুষ	ফটো উপলব্ধ
352	WNM2216448	নাম : সামসুদ্দিন আনসারী পিতার নাম: ফকির আনসারী বাড়ির নং : n0011 বয়স : 82 লিঙ্গ : পুরুষ	ফটো উপলব্ধ	353	WNM2216471	নাম : সুলতান আনসারী পিতার নাম: রুপন আনসারী বাড়ির নং : n0045 বয়স : 76 লিঙ্গ : পুরুষ	ফটো উপলব্ধ	354	WNM2217347	নাম : সাবীরন বিবি স্বামীর নাম: জলিল আনসারী বাড়ির নং : n0029 বয়স : 56 লিঙ্গ : মহিলা	ফটো উপলব্ধ
355	WNM2216679	নাম : আলাউদ্দিন আনসারী পিতার নাম: সোলেমান আনসারী বাড়ির নং : n0043 বয়স : 53 লিঙ্গ : পুরুষ	ফটো উপলব্ধ	356	GPP2735462	নাম : আমিরুদ্দিন আনসারী পিতার নাম: আব্দুল আনসারী বাড়ির নং : n0059 বয়স : 35 লিঙ্গ : পুরুষ	ফটো উপলব্ধ	357	WNM1251917	নাম : মুস্তাক আনসারী পিতার নাম: নুরমহম্মদ আনসারী বাড়ির নং : n0064 বয়স : 37 লিঙ্গ : পুরুষ	ফটো উপলব্ধ
358	GPP2471985	নাম : মনতাজ আনসারী পিতার নাম: কেরামত আনসারী বাড়ির নং : n0037 বয়স : 39 লিঙ্গ : পুরুষ	ফটো উপলব্ধ	359	WNM1252139	নাম : চিরাগ হোসেন পিতার নাম: সরফুদ্দিন হোসেন বাড়ির নং : n0044 বয়স : 40 লিঙ্গ : পুরুষ	ফটো উপলব্ধ	360	GPP2679520	নাম : রজিমন বিবি স্বামীর নাম: মহম্মদ বসির আনসারী বাড়ির নং : n0044 বয়স : 38 লিঙ্গ : মহিলা	ফটো উপলব্ধ

বিধানসভা নির্বাচনকেন্দ্রের নং, নাম : 245-পাড়া
ভাগ নং, নাম : 1-উপরহদলা, নামোহদলা, মসজিদপাড়া, তালটীড়ডি

361 নাম : তাজ মেহেরুন বিবি স্বামীর নাম: মুক্তার আনসারী বাড়ির নং : n0050 বয়স : 42 লিঙ্গ : মহিলা	WNM0073031 ফটো উপলব্ধ	362 নাম : রেশমা বিবি স্বামীর নাম: জিকো আনসারী বাড়ির নং : n0038 বয়স : 36 লিঙ্গ : মহিলা	WNM1251479 ফটো উপলব্ধ	363 নাম : রজিমন বিবি স্বামীর নাম: আলাউদ্দিন আনসারী বাড়ির নং : n0043 বয়স : 42 লিঙ্গ : মহিলা	GPP2735553 ফটো উপলব্ধ
364 নাম : জুবেদা বিবি স্বামীর নাম: সাক্তার আনসারী বাড়ির নং : n0068 বয়স : 33 লিঙ্গ : মহিলা	WNM1892033 ফটো উপলব্ধ	365 নাম : সাকিলা বিবি স্বামীর নাম: তেজমুল আনসারী বাড়ির নং : n0062 বয়স : 41 লিঙ্গ : মহিলা	GPP2679645 ফটো উপলব্ধ	366 নাম : আলাউদ্দিন আনসারী পিতার নাম: ছুটু আনসারী বাড়ির নং : n0023 বয়স : 28 লিঙ্গ : পুরুষ	WNM1892041 ফটো উপলব্ধ
367 নাম : লাইলুন বিবি স্বামীর নাম: খুস মহম্মাদ আনসারী বাড়ির নং : n0045 বয়স : 44 লিঙ্গ : মহিলা	GPP2112795 ফটো উপলব্ধ	368 নাম : রেজাউর রাহমান পিতার নাম: সুরুর মহম্মাদ আনসারী বাড়ির নং : n0064 বয়স : 28 লিঙ্গ : পুরুষ	WNM1696376 ফটো উপলব্ধ	369 নাম : রাবিনা বিবি স্বামীর নাম: মুস্তাক আনসারী বাড়ির নং : n0064 বয়স : 39 লিঙ্গ : মহিলা	WNM1251438 ফটো উপলব্ধ
370 নাম : রুকসানা বিবি স্বামীর নাম: সাহাবুদ্দিন আনসারী বাড়ির নং : n0036 বয়স : 38 লিঙ্গ : মহিলা	GPP2679751 ফটো উপলব্ধ	371 নাম : বাদসা আনসারী পিতার নাম: রেজক আনসারী বাড়ির নং : n0130 বয়স : 29 লিঙ্গ : পুরুষ	WNM1892025 ফটো উপলব্ধ	372 নাম : মহরম আলি আনসারী পিতার নাম: আলি হুসেন বাড়ির নং : n0024 বয়স : 60 লিঙ্গ : পুরুষ	WNM2217248 ফটো উপলব্ধ
373 নাম : জয়তুন বিবি স্বামীর নাম: আমিরুদ্দিন আনসার বাড়ির নং : n0059 বয়স : 35 লিঙ্গ : মহিলা	WNM1512292 ফটো উপলব্ধ	374 নাম : মসুদন বিবি স্বামীর নাম: আয়ুব আনসারী বাড়ির নং : n0027 বয়স : 53 লিঙ্গ : মহিলা	GPP2112894 ফটো উপলব্ধ	375 নাম : মোহম্মাদ আফজল আনসারি পিতার নাম: ইসলাম আনসারী বাড়ির নং : n0024 বয়স : 32 লিঙ্গ : পুরুষ	WNM2067122 ফটো উপলব্ধ
376 নাম : নুরেশা খাতুন স্বামীর নাম: পোলাম মুস্তাফা আনসারী বাড়ির নং : এন০০৫৪ বয়স : 25 লিঙ্গ : মহিলা	WNM2168938 ফটো উপলব্ধ	377 নাম : মেইরুন বিবি স্বামীর নাম: আমজাদ আনসারী বাড়ির নং : n0068 বয়স : 65 লিঙ্গ : মহিলা	WNM2217495 ফটো উপলব্ধ	378 নাম : জয়তুন বিবি স্বামীর নাম: মইনুদ্দিন আনসারী বাড়ির নং : n0011 বয়স : 58 লিঙ্গ : মহিলা	GPP0111104 ফটো উপলব্ধ
379 নাম : আকুদন বিবি স্বামীর নাম: সামসুদ্দিন আনসারী বাড়ির নং : n0011 বয়স : 77 লিঙ্গ : মহিলা	WNM2216455 ফটো উপলব্ধ	380 নাম : সুরুপুদ্দিন আনসারী পিতার নাম: ঘল্টু আনসারী বাড়ির নং : n0037 বয়স : 66 লিঙ্গ : পুরুষ	WNM2216844 ফটো উপলব্ধ	381 নাম : সাবির আনসারী পিতার নাম: সুরুর মহম্মাদ আনসারী বাড়ির নং : n0064 বয়স : 41 লিঙ্গ : পুরুষ	GPP2472066 ফটো উপলব্ধ
382 নাম : রজিমন বিবি স্বামীর নাম: নুর মহম্মাদ আনসারী বাড়ির নং : n0064 বয়স : 65 লিঙ্গ : মহিলা	WNM2216828 ফটো উপলব্ধ	383 নাম : নুর মহম্মাদ আনসারী পিতার নাম: হাডি আনসারী বাড়ির নং : n0064 বয়স : 71 লিঙ্গ : পুরুষ	WNM2216810 ফটো উপলব্ধ	384 নাম : ইসাক আনসারী পিতার নাম: সুরুফুদ্দিন আনসারী বাড়ির নং : এন0037 বয়স : 24 লিঙ্গ : পুরুষ	WNM2387777 ফটো উপলব্ধ
385 নাম : মহিরুদ্দিন আনসারী পিতার নাম: আয়ুনল আনসারী বাড়ির নং : n0044 বয়স : 41 লিঙ্গ : পুরুষ	WNM1892082 ফটো উপলব্ধ	386 নাম : সাবানা খাতুন পিতার নাম: সলিম আনসারী বাড়ির নং : এন0046 বয়স : 25 লিঙ্গ : মহিলা	WNM2166155 ফটো উপলব্ধ	387 নাম : আয়েশা খাতুন পিতার নাম: আজাদ আনসারী বাড়ির নং : এন0033 বয়স : 25 লিঙ্গ : মহিলা	WNM2386993 ফটো উপলব্ধ
388 নাম : ইদরিশ আনসারী পিতার নাম: মিজাজান আনসারী বাড়ির নং : n0050 বয়স : 76 লিঙ্গ : পুরুষ	WNM2216430 ফটো উপলব্ধ	389 নাম : আক্তার আনসারী পিতার নাম: ইদরিশ আনসারী বাড়ির নং : n0050 বয়স : 39 লিঙ্গ : পুরুষ	GPP2472017 ফটো উপলব্ধ	390 নাম : রেশমা খাতুন স্বামীর নাম: সাদ্দাম আনসারী বাড়ির নং : এন0060 বয়স : 28 লিঙ্গ : মহিলা	WNM2394344 ফটো উপলব্ধ



বিধানসভা নির্বাচনক্ষেত্রের নং, নাম : 245-পাড়া
ভাগ নং, নাম : 1-উপরহদলা,নামোহদলা,মসজিদপাড়া,তালটীড়ি

391	GPP1724517	ফটো উপলব্ধ	392	WNM2216539	ফটো উপলব্ধ	393	WNM2216422	ফটো উপলব্ধ
নাম : খুসমহম্মাদ আনসারী পিতার নাম: সুলতান আনসারী বাড়ির নং : n0045 বয়স : 44 লিঙ্গ : পুরুষ			নাম : ইসলাম আনসারী পিতার নাম: রুপম আনসারী বাড়ির নং : n0048 বয়স : 75 লিঙ্গ : পুরুষ			নাম : অবিদন বিবি স্বামীর নাম: ইদরিশ আনসারী বাড়ির নং : n0050 বয়স : 70 লিঙ্গ : মহিলা		
394	WNM0963702	ফটো উপলব্ধ	395	WNM1512490	ফটো উপলব্ধ	396	WNM1512326	ফটো উপলব্ধ
নাম : সাবিনা বিবি স্বামীর নাম: ইয়ার মহম্মাদ আনসারী বাড়ির নং : n0064 বয়স : 35 লিঙ্গ : মহিলা			নাম : আখতার আনসারি পিতার নাম: অমজাদ আনসারি বাড়ির নং : n0068 বয়স : 35 লিঙ্গ : পুরুষ			নাম : সাক্তার আনসারী পিতার নাম: আমজাদ আনসারী বাড়ির নং : n0068 বয়স : 35 লিঙ্গ : পুরুষ		
397	WNM2289577	ফটো উপলব্ধ	398	WNM2331411	ফটো উপলব্ধ	399	WNM2217230	ফটো উপলব্ধ
নাম : আতাবুদ্দিন আনসারী পিতার নাম: সাহাবুদ্দিন আনসারী বাড়ির নং : N0055 বয়স : 24 লিঙ্গ : পুরুষ			নাম : সাবিনা বিবি স্বামীর নাম: মুস্তাকিম আনসারি বাড়ির নং : N0062 বয়স : 25 লিঙ্গ : মহিলা			নাম : কামরুন বিবি স্বামীর নাম: মহরমআলি আনসারী বাড়ির নং : n0024 বয়স : 55 লিঙ্গ : মহিলা		
400	GPP2679538	ফটো উপলব্ধ	401	WNM2067197	ফটো উপলব্ধ	402	GPP2113181	ফটো উপলব্ধ
নাম : বশির আনসারি পিতার নাম: আইনুল আনসারী বাড়ির নং : n0044 বয়স : 40 লিঙ্গ : পুরুষ			নাম : সারজানা বিবি স্বামীর নাম: হাসুমুদ্দিন আনসারী বাড়ির নং : n0052 বয়স : 27 লিঙ্গ : মহিলা			নাম : জৈগুন বিবি স্বামীর নাম: খৈবর আনসারি বাড়ির নং : n0017 বয়স : 56 লিঙ্গ : মহিলা		
403	WNM1981463	ফটো উপলব্ধ	404	WNM2067114	ফটো উপলব্ধ	405	WNM2536472	ফটো উপলব্ধ
নাম : জেলোখা খাতুন স্বামীর নাম: আক্তার আনসারী বাড়ির নং : n0011 বয়স : 28 লিঙ্গ : মহিলা			নাম : নাদিম আনসারী পিতার নাম: ইসলাম আনসারী বাড়ির নং : n0024 বয়স : 27 লিঙ্গ : পুরুষ			নাম : রব্বানী আনসারী পিতার নাম: ইয়াকুব আনসারী বাড়ির নং : n0056 বয়স : 75 লিঙ্গ : পুরুষ		
406	WNM0073056	ফটো উপলব্ধ	407	WNM2067288	ফটো উপলব্ধ	408	WNM2548105	ফটো উপলব্ধ
নাম : সালমা বিবি স্বামীর নাম: আক্তার আনসারী বাড়ির নং : n0050 বয়স : 37 লিঙ্গ : মহিলা			নাম : সাজিদ আনসারী পিতার নাম: ইউনিস আনসারী বাড়ির নং : n0039 বয়স : 26 লিঙ্গ : পুরুষ			নাম : সাকির আনসারি পিতার নাম: তেজমুল আনসারি বাড়ির নং : এন0090 বয়স : 21 লিঙ্গ : পুরুষ		
409	WNM2067155	ফটো উপলব্ধ	410	WNM2495984	ফটো উপলব্ধ	411	WNM2496040	ফটো উপলব্ধ
নাম : রজিনা খাতুন পিতার নাম: মহরম আনসারী বাড়ির নং : n0024 বয়স : 28 লিঙ্গ : পুরুষ			নাম : গুলনাজ বিবি স্বামীর নাম: নসিম আনসারি বাড়ির নং : এন0029 বয়স : 35 লিঙ্গ : মহিলা			নাম : গুলাপ আনসারি পিতার নাম: খুসমোহম্মাদ আনসারি বাড়ির নং : এন0045 বয়স : 23 লিঙ্গ : পুরুষ		
412	WNM2487700	ফটো উপলব্ধ	413	WNM2451425	ফটো উপলব্ধ	414	WNM2067080	ফটো উপলব্ধ
নাম : সোনামনি খাতুন স্বামীর নাম: আবুল হুসেন আনসারি বাড়ির নং : এন0043 বয়স : 22 লিঙ্গ : মহিলা			নাম : মহিনুদ্দিন আনসারী পিতার নাম: আব্দুল আনসারী বাড়ির নং : n0059 বয়স : 48 লিঙ্গ : পুরুষ			নাম : সাবিনা বিবি স্বামীর নাম: আব্দুল আনসারি বাড়ির নং : n0027 বয়স : মহিলা		
415	WNM2487999	ফটো উপলব্ধ	416	WNM2681096	ফটো উপলব্ধ	417	WNM2488153	ফটো উপলব্ধ
নাম : খুসবু খাতুন স্বামীর নাম: জিশান আনসারী বাড়ির নং : এন0055 বয়স : 22 লিঙ্গ : মহিলা			নাম : মুর্তাজ আনসারি পিতার নাম: হায়দর আনসারি বাড়ির নং : এন0055 বয়স : 21 লিঙ্গ : পুরুষ			নাম : সবিলা খাতুন অন্যান্য: হাকিম আনসারি বাড়ির নং : এন0063 বয়স : 22 লিঙ্গ : মহিলা		
418	WNM1512482	ফটো উপলব্ধ	419	GPP2679488	ফটো উপলব্ধ	420	GPP2735371	ফটো উপলব্ধ
নাম : কলিমুদ্দিন আনসারী পিতার নাম: কুরবান আনসারী বাড়ির নং : n0023 বয়স : 35 লিঙ্গ : পুরুষ			নাম : গিয়াসুদ্দিন আনসারী পিতার নাম: আবদুল আনসারী বাড়ির নং : n0059 বয়স : 47 লিঙ্গ : পুরুষ			নাম : ইত্তাজ আনসারী পিতার নাম: ছুটু আনসারী বাড়ির নং : n0028 বয়স : 40 লিঙ্গ : পুরুষ		



বিধানসভা নির্বাচনকেন্দ্রের নং, নাম : 245-পাড়া
ভাগ নং, নাম : 1-উপরহদলা,নামোহদলা,মসজিদপাড়া,তালটাঁড়ডি

421 নাম : সামসের আলী পিতার নাম : গিয়াসউদ্দিন আনসারী বাড়ির নং : এন000 বয়স : পুরুষ	WNM2169001 ফটো উপলব্ধ	422 নাম : জুলিয়াস সাহির হিলাল আনসারি মায়ের নাম : হালিমা খাতুন বাড়ির নং : এন0038 বয়স : 21 লিঙ্গ : পুরুষ	WNM2567659 ফটো উপলব্ধ	423 নাম : আবুল আনসারী পিতার নাম : হাকিম আনসারী বাড়ির নং : n0026 বয়স : 35 লিঙ্গ : পুরুষ	WNM1512136 ফটো উপলব্ধ
424 নাম : আবদুল আনসারী পিতার নাম : ইউসুফ আনসারী বাড়ির নং : n0059 বয়স : 75 লিঙ্গ : পুরুষ	WNM2603355 ফটো উপলব্ধ	425 নাম : হদিশ আনসারী পিতার নাম : আসগর আনসারী বাড়ির নং : এন0038 বয়স : 58 লিঙ্গ : পুরুষ	WNM2598902 ফটো উপলব্ধ	426 নাম : সাহাবুদ্দিন আনসারী পিতার নাম : জাকির হুসেন আনসারী বাড়ির নং : n0027 বয়স : 35 লিঙ্গ : পুরুষ	WNM1251982 ফটো উপলব্ধ
427 নাম : রেজ্জাক আনসারী পিতার নাম : শহরাঙ্গি আনসারী বাড়ির নং : N0062 বয়স : 25 লিঙ্গ : পুরুষ	WNM2358745 ফটো উপলব্ধ	428 নাম : মফিজুল আনসারী পিতার নাম : ইদরিস আনসারী বাড়ির নং : n0050 বয়স : 27 লিঙ্গ : পুরুষ	WNM2061752 ফটো উপলব্ধ	429 নাম : আজ, হারুদ্দীন আনসারী পিতার নাম : সারফুদ্দিন আনসারী বাড়ির নং : n0134 বয়স : 26 লিঙ্গ : পুরুষ	WNM2067023 ফটো উপলব্ধ
430 নাম : কামাল হুসেন আনসারী পিতার নাম : কমিসেন আনসারী বাড়ির নং : n0135 বয়স : 26 লিঙ্গ : পুরুষ	WNM2067031 ফটো উপলব্ধ	431 নাম : জামিরুদ্দিন আনসারী পিতার নাম : আব্দুল আনসারী বাড়ির নং : n0059 বয়স : 34 লিঙ্গ : পুরুষ	WNM1592583 ফটো উপলব্ধ	432 নাম : খুসবু বিবি স্বামীর নাম : সাবির আনসারী বাড়ির নং : n0037 বয়স : 29 লিঙ্গ : মহিলা	WNM1981471 ফটো উপলব্ধ
433 নাম : খুরসিদ আনসারী পিতার নাম : বাবুজান আনসারী বাড়ির নং : n0060 বয়স : 27 লিঙ্গ : পুরুষ	WNM1997873 ফটো উপলব্ধ	434 নাম : ইমরান আনসারী পিতার নাম : কমিসেন আনসারী বাড়ির নং : n0046 বয়স : 27 লিঙ্গ : পুরুষ	WNM1997881 ফটো উপলব্ধ	435 নাম : ইমরান আনসারী পিতার নাম : জাকির হোসেন আনসারী বাড়ির নং : n0027 বয়স : 29 লিঙ্গ : পুরুষ	WNM1997899 ফটো উপলব্ধ
436 নাম : এনামুল আনসারী পিতার নাম : ইদ্রিশ আনসারী বাড়ির নং : n0050 বয়স : 37 লিঙ্গ : পুরুষ	WNM0073049 ফটো উপলব্ধ	437 নাম : আজিদন বিবি স্বামীর নাম : আসগর আলি আনসারী বাড়ির নং : n0020 বয়স : 50 লিঙ্গ : মহিলা	WB/35/240/039286 ফটো উপলব্ধ	438 নাম : রহমান আনসারী পিতার নাম : শের আলি আনসারী বাড়ির নং : n0069 বয়স : 38 লিঙ্গ : পুরুষ	WNM1592807 ফটো উপলব্ধ
439 নাম : সাদ্দাম আনসারী পিতার নাম : আইনুল আনসারী বাড়ির নং : n0044 বয়স : 27 লিঙ্গ : পুরুষ	WNM1998061 ফটো উপলব্ধ	440 নাম : খালিদ হুসেন আনসারী পিতার নাম : জাকির হুসেন আনসারী বাড়ির নং : n0027 বয়স : 27 লিঙ্গ : পুরুষ	WNM1998020 ফটো উপলব্ধ	441 নাম : লাইলুন খাতুন পিতার নাম : খাতির আনসারী বাড়ির নং : n0062 বয়স : 31 লিঙ্গ : মহিলা	WNM1998038 ফটো উপলব্ধ
442 নাম : সজ্জদা বিবি স্বামীর নাম : রুব্বানি আনসারী বাড়ির নং : n0056 বয়স : 71 লিঙ্গ : মহিলা	WB/35/240/039344 ফটো উপলব্ধ	443 নাম : কমিসেন আনসারী পিতার নাম : হিয়াৎআলী আনসারী বাড়ির নং : n0046 বয়স : 59 লিঙ্গ : পুরুষ	WNM2216729 ফটো উপলব্ধ	444 নাম : সিদ্দিক আনসারি পিতার নাম : ধনু আনসারী বাড়ির নং : n0036 বয়স : 55 লিঙ্গ : পুরুষ	GPP2113025 ফটো উপলব্ধ
445 নাম : সুভান আনসারী পিতার নাম : আসগর আলি আনসারী বাড়ির নং : n0038 বয়স : 51 লিঙ্গ : পুরুষ	WNM0072132 ফটো উপলব্ধ	446 নাম : শখিনা বিবি স্বামীর নাম : মোহাম্মদ রাজা হুসেন বাড়ির নং : n0058 বয়স : 39 লিঙ্গ : মহিলা	GPP2472009 ফটো উপলব্ধ	447 নাম : রহেনা বিবি স্বামীর নাম : আরসাদ আনসারী বাড়ির নং : n0037 বয়স : 34 লিঙ্গ : মহিলা	WNM1512458 ফটো উপলব্ধ
448 নাম : তৈয়ব আনসারী পিতার নাম : মহরম আনসারী বাড়ির নং : n0024 বয়স : 40 লিঙ্গ : পুরুষ	GPP2679504 ফটো উপলব্ধ	449 নাম : সালমা বিবি স্বামীর নাম : কলিমুদ্দিন আনসারী বাড়ির নং : n0023 বয়স : 38 লিঙ্গ : মহিলা	WNM0963660 ফটো উপলব্ধ	450 নাম : কলসুম বিবি স্বামীর নাম : হিয়াৎআলি আনসারী বাড়ির নং : n0046 বয়স : 83 লিঙ্গ : মহিলা	WNM2216711 ফটো উপলব্ধ



বিধানসভা নির্বাচনকেন্দ্রের নং, নাম : 245-পাড়া
ভাগ নং, নাম : 1-উপরহদলা,নামোহদলা,মসজিদপাড়া,তালটীড়ডি

451 নাম : হাফিজন বিবি স্বামীর নাম: সোলেমান আনসারী বাড়ির নং : n0043 বয়স : 71 লিঙ্গ : মহিলা	GPP2674034 ফটো উপলব্ধ	452 নাম : আবুল হোসেন আনসারী পিতার নাম: কমিসেন আনসারী বাড়ির নং : n0046 বয়স : 33 লিঙ্গ : পুরুষ	WNM1512102 ফটো উপলব্ধ	453 নাম : জুবেদা বিবি স্বামীর নাম: রসিদ আনসারী বাড়ির নং : n0051 বয়স : 61 লিঙ্গ : মহিলা	WNM2217065 ফটো উপলব্ধ
454 নাম : সবুরন বিবি স্বামীর নাম: ইসলাম আনসারী বাড়ির নং : n0048 বয়স : 70 লিঙ্গ : মহিলা	WNM2216547 ফটো উপলব্ধ	455 নাম : মুক্তার আনসারী পিতার নাম: ইদরিশ আনসারী বাড়ির নং : n0050 বয়স : 43 লিঙ্গ : পুরুষ	GPP2472025 ফটো উপলব্ধ	456 নাম : নসিমা বিবি স্বামীর নাম: সাবির আনসারী বাড়ির নং : n0056 বয়স : 34 লিঙ্গ : মহিলা	WNM1592716 ফটো উপলব্ধ
457 নাম : মজনু আনসারী পিতার নাম: রেজাক আনসারী বাড়ির নং : এন০০৩৩ বয়স : 29 লিঙ্গ : পুরুষ	WNM2169126 ফটো উপলব্ধ	458 নাম : কলিমন বিবি স্বামীর নাম: দিলমহম্মাদ আনসারী বাড়ির নং : এন০০৩৯ বয়স : 68 লিঙ্গ : মহিলা	WNM2169084 ফটো উপলব্ধ	459 নাম : আফরোজান খাতুন পিতার নাম: আব্দুল আনসারী বাড়ির নং : এন০০৫৯ বয়স : 27 লিঙ্গ : মহিলা	WNM2169142 ফটো উপলব্ধ
460 নাম : দিলজান বিবি স্বামীর নাম: সামসুদ্দিন আনসারী বাড়ির নং : এন০০৫৯ বয়স : 26 লিঙ্গ : মহিলা	WNM2169134 ফটো উপলব্ধ	461 নাম : রবিনা বিবি স্বামীর নাম: সাইফুদ্দিন আনসারী বাড়ির নং : এন০০৪৬ বয়স : 26 লিঙ্গ : মহিলা	WNM2168920 ফটো উপলব্ধ	462 নাম : মালিকঅন্তর আনসারী পিতার নাম: তসলিম আনসারী বাড়ির নং : n0036 বয়স : 28 লিঙ্গ : পুরুষ	WNM1997923 ফটো উপলব্ধ
463 নাম : সাহিনা বিবি স্বামীর নাম: মফিজুদ্দিন আনসারী বাড়ির নং : এন0063 বয়স : 26 লিঙ্গ : মহিলা	WNM2168870 ফটো উপলব্ধ	464 নাম : লাজিমা খাতুন পিতার নাম: সাবির আনসারী বাড়ির নং : এন0064 বয়স : 26 লিঙ্গ : মহিলা	WNM2168888 ফটো উপলব্ধ	465 নাম : ফাতমা খাতুন স্বামীর নাম: রাইশ আনসারী বাড়ির নং : এন০০৫৪ বয়স : 26 লিঙ্গ : মহিলা	WNM2168961 ফটো উপলব্ধ
466 নাম : আতাউল আনসারি পিতার নাম: করামত আনসারি বাড়ির নং : এন0037 বয়স : 24 লিঙ্গ : পুরুষ	WNM2411809 ফটো উপলব্ধ	467 নাম : হাসিনা বিবি পিতার নাম: সুরুফুদ্দীন আনসারি বাড়ির নং : এন0037 বয়স : 40 লিঙ্গ : মহিলা	WNM2387967 ফটো উপলব্ধ	468 নাম : সঞ্জিদা খাতুন পিতার নাম: সুরফুদ্দিন আনসারি বাড়ির নং : এন0058 বয়স : 25 লিঙ্গ : মহিলা	WNM2627263 ফটো উপলব্ধ
469 নাম : জাহীরুদ্দিন আনসারী পিতার নাম: সুরফুদ্দিন আনসারী বাড়ির নং : এন0058 বয়স : 23 লিঙ্গ : পুরুষ	WNM2388916 ফটো উপলব্ধ	470 নাম : ইয়াসমিন পুরবিন স্বামীর নাম: সাহাবুদ্দিন আনসারী বাড়ির নং : N0023 বয়স : 25 লিঙ্গ : মহিলা	WNM2328102 ফটো উপলব্ধ	471 নাম : হাসিম আনসারী পিতার নাম: আজাদ আনসারী বাড়ির নং : এন0033 বয়স : 23 লিঙ্গ : পুরুষ	WNM2387058 ফটো উপলব্ধ
472 নাম : আলতাফ আনসারী পিতার নাম: আয়ুব আনসারী বাড়ির নং : এন0027 বয়স : 23 লিঙ্গ : পুরুষ	WNM2394195 ফটো উপলব্ধ	473 নাম : সকতুর আনসারী পিতার নাম: সুদদিক আনসারী বাড়ির নং : এন0036 বয়স : 23 লিঙ্গ : পুরুষ	WNM2387488 ফটো উপলব্ধ	474 নাম : নুরআলম আনসারি পিতার নাম: সাহাবুদ্দিন আনসারি বাড়ির নং : এন0036 বয়স : 21 লিঙ্গ : পুরুষ	WNM2688125 ফটো উপলব্ধ
475 নাম : মহঃ নজিমুদ্দিন আনসারি পিতার নাম: মহঃ আলাউদ্দিন আনসারি বাড়ির নং : এন0043 বয়স : 22 লিঙ্গ : পুরুষ	WNM2486330 ফটো উপলব্ধ	476 নাম : তসলিম বিবি স্বামীর নাম: বাদসু আনসারি বাড়ির নং : এন0044 বয়স : 29 লিঙ্গ : মহিলা	WNM2487635 ফটো উপলব্ধ	477 নাম : ফারজানা বিবি স্বামীর নাম: আবুল আনসারি বাড়ির নং : এন0026 বয়স : 23 লিঙ্গ : মহিলা	WNM2486264 ফটো উপলব্ধ
478 নাম : গুলাফসা বিবি স্বামীর নাম: মাহীরুদ্দিন আনসারি বাড়ির নং : এন0037 বয়স : 26 লিঙ্গ : মহিলা	WNM2486249 ফটো উপলব্ধ	479 নাম : অসিপ আনসারী পিতার নাম: ইনুস আনসারী বাড়ির নং : এন0039 বয়স : 23 লিঙ্গ : পুরুষ	WNM2421915 ফটো উপলব্ধ	480 নাম : আক্রম আনসারী পিতার নাম: রফিক আনসারী বাড়ির নং : এন0028 বয়স : 23 লিঙ্গ : পুরুষ	WNM2394435 ফটো উপলব্ধ



বিধানসভা নির্বাচনক্ষেত্রের নং, নাম : 245-পাড়া
ভাগ নং, নাম : 1-উপরহদলা,নামোহদলা,মসজিদপাড়া,তালটীড়িডি

481 নাম : আলম আনসারী পিতার নাম: ছুটু আনসারী বাড়ির নং : N0023 বয়স : 24 লিঙ্গ : পুরুষ	WNM2308039 ফটো উপলব্ধ	482 নাম : রেজামত আনসারী পিতার নাম: কদ্দুস আনসারী বাড়ির নং : n0056 বয়স : 24 লিঙ্গ : পুরুষ	WNM2289635 ফটো উপলব্ধ	483 নাম : খুরসিদা বিবি স্বামীর নাম: নইমুদ্দিন আনসারী বাড়ির নং : n0045 বয়স : 26 লিঙ্গ : মহিলা	WNM2289593 ফটো উপলব্ধ
484 নাম : সাহাবুদ্দিন আনসারী পিতার নাম: সুরুফুদ্দিন আনসারী বাড়ির নং : n0037 বয়স : 41 লিঙ্গ : পুরুষ	GPP2679553 ফটো উপলব্ধ	485 নাম : আরশাদ আনসারী পিতার নাম: কেলামত আনসারী বাড়ির নং : n0037 বয়স : 35 লিঙ্গ : পুরুষ	WNM1371830 ফটো উপলব্ধ	486 নাম : জিকো আনসারী পিতার নাম: আসগর আনসারী বাড়ির নং : n0038 বয়স : 46 লিঙ্গ : পুরুষ	WNM0072124 ফটো উপলব্ধ
487 নাম : গুলেজান বিবি স্বামীর নাম: তৈয়ব আনসারী বাড়ির নং : n0024 বয়স : 38 লিঙ্গ : মহিলা	WNM1251636 ফটো উপলব্ধ	488 নাম : হারুণ আনসারী পিতার নাম: হাকিম আনসারী বাড়ির নং : n0063 বয়স : 30 লিঙ্গ : পুরুষ	WNM1997972 ফটো উপলব্ধ	489 নাম : আজিজ আনসারী পিতার নাম: বকতারআলী আনসারী বাড়ির নং : n0023 বয়স : 49 লিঙ্গ : পুরুষ	GPP2113074 ফটো উপলব্ধ
490 নাম : সুরুফুদ্দিন আনসারী পিতার নাম: কুরবান আনসারী বাড়ির নং : n0023 বয়স : 34 লিঙ্গ : পুরুষ	WNM0963686 ফটো উপলব্ধ	491 নাম : তফিজুল আনসারী পিতার নাম: ইদরিশ আনসারী বাড়ির নং : n0050 বয়স : 34 লিঙ্গ : পুরুষ	WNM1371772 ফটো উপলব্ধ	492 নাম : আসমা বিবি স্বামীর নাম: সুলতান আনসারী বাড়ির নং : n0045 বয়স : 69 লিঙ্গ : মহিলা	WNM2216489 ফটো উপলব্ধ
493 নাম : তাক্বাসুম বিবি স্বামীর নাম: সাবির আনসারী বাড়ির নং : n0064 বয়স : 37 লিঙ্গ : মহিলা	GPP2472058 ফটো উপলব্ধ	494 নাম : জয়নুল আনসারী পিতার নাম: আলিজান আনসারী বাড়ির নং : n0054 বয়স : 60 লিঙ্গ : পুরুষ	WNM2216661 ফটো উপলব্ধ	495 নাম : নইম আনসারী পিতার নাম: রফিক আনসারী বাড়ির নং : n0028 বয়স : 29 লিঙ্গ : পুরুষ	WNM1822832 ফটো উপলব্ধ
496 নাম : মহঃ তেজমুল আনসারী পিতার নাম: খাতির আনসারী বাড়ির নং : এন0090 বয়স : 42 লিঙ্গ : পুরুষ	WNM0073098 ফটো উপলব্ধ	497 নাম : রেশমা খাতুন পিতার নাম: সাকির আনসারী বাড়ির নং : এন0113 বয়স : 21 লিঙ্গ : মহিলা	WNM2638484 ফটো উপলব্ধ	498 নাম : সাহিল আনসারী পিতার নাম: তেজমুল আনসারী বাড়ির নং : এন0113 বয়স : 20 লিঙ্গ : পুরুষ	WNM2638302 ফটো উপলব্ধ
499 নাম : আলিফা খাতুন স্বামীর নাম: মফি জুল আনসারী বাড়ির নং : n0050 বয়স : 24 লিঙ্গ : মহিলা	WNM2334332 ফটো উপলব্ধ	500 নাম : জলিল আনসারী পিতার নাম: ছুটু আনসারী বাড়ির নং : n0029 বয়স : 60 লিঙ্গ : পুরুষ	WNM2536480 ফটো উপলব্ধ	501 নাম : সমিম আনসারি পিতার নাম: সাবির আনসারি বাড়ির নং : এন0064 বয়স : 24 লিঙ্গ : পুরুষ	WNM2384170 ফটো উপলব্ধ
502 নাম : সহিদ আনসারী পিতার নাম: আসগর আনসারী বাড়ির নং : 35 বয়স : 58 লিঙ্গ : পুরুষ	WNM2536415 ফটো উপলব্ধ	503 নাম : আরিফা খাতুন স্বামীর নাম: খুরশিদ আনসারি বাড়ির নং : এন0011 বয়স : 25 লিঙ্গ : মহিলা	WNM2548089 ফটো উপলব্ধ	504 নাম : মাসুম আনসারি পিতার নাম: আজিজ আনসারি বাড়ির নং : এন0023 বয়স : 24 লিঙ্গ : পুরুষ	WNM2539286 ফটো উপলব্ধ
505 নাম : হাসিনা খাতুন পিতার নাম: খায়বর আনসারি বাড়ির নং : এন0016 বয়স : 30 লিঙ্গ : মহিলা	WNM2499432 ফটো উপলব্ধ	506 নাম : সাবেরা খাতুন স্বামীর নাম: ইসমাইল আনসারি বাড়ির নং : এন0027 বয়স : 25 লিঙ্গ : মহিলা	WNM2499515 ফটো উপলব্ধ	507 নাম : মনজুর আলম আনসারি পিতার নাম: ইমামুদ্দিন আনসারি বাড়ির নং : এন0027 বয়স : 22 লিঙ্গ : পুরুষ	WNM2497451 ফটো উপলব্ধ
508 নাম : নাজিমা খাতুন স্বামীর নাম: মজনু আনসারি বাড়ির নং : এন0033 বয়স : 22 লিঙ্গ : মহিলা	WNM2574481 ফটো উপলব্ধ	509 নাম : তায়েব আনসারি পিতার নাম: সেলীম আনসারি বাড়ির নং : এন0028 বয়স : 23 লিঙ্গ : পুরুষ	WNM2582385 ফটো উপলব্ধ	510 নাম : শাহনাজ খাতুন পিতার নাম: মংতাজ আনসারি বাড়ির নং : এন0037 বয়স : 21 লিঙ্গ : মহিলা	WNM2583771 ফটো উপলব্ধ



বিধানসভা নির্বাচনকেন্দ্রের নং, নাম : 245-পাড়া
ভাগ নং, নাম : 1-উপরহদলা,নামোহদলা,মসজিদপাড়া,তালটীড়ি

511 নাম : সবিনা খাতুন পিতার নাম: কয়েম আনসারি বাড়ির নং : এন0039 বয়স : 22 লিঙ্গ : মহিলা	WNM2583631 ফটো উপলব্ধ	512 নাম : চাঁদনি খাতুন স্বামীর নাম: মসজিদ আনসারি বাড়ির নং : এন0039 বয়স : 20 লিঙ্গ : মহিলা	WNM2647352 ফটো উপলব্ধ	513 নাম : মেরাজ আনসারি পিতার নাম: সিরাজ আনসারি বাড়ির নং : এন0057 বয়স : 22 লিঙ্গ : পুরুষ	WNM2548212 ফটো উপলব্ধ
514 নাম : সলমা বিবি স্বামীর নাম: ইমরান আনসারি বাড়ির নং : এন0027 বয়স : 21 লিঙ্গ : মহিলা	WNM2548170 ফটো উপলব্ধ	515 নাম : আফতাব আনসারি পিতার নাম: খুসসোহমাদ আনসারি বাড়ির নং : এন0045 বয়স : 21 লিঙ্গ : পুরুষ	WNM2547925 ফটো উপলব্ধ	516 নাম : সমিম আনসারি পিতার নাম: সরিফ আনসারি বাড়ির নং : এন0037 বয়স : 21 লিঙ্গ : পুরুষ	WNM2547941 ফটো উপলব্ধ
517 নাম : নুরজান বিবি স্বামীর নাম: গিয়াসুদ্দিন আনসারী বাড়ির নং : n0059 বয়স : 44 লিঙ্গ : মহিলা	GPP2679637 ফটো উপলব্ধ	518 নাম : রোজিনা খাতুন স্বামীর নাম: নসিমুদ্দিন আনসারী বাড়ির নং : n0133 বয়স : 28 লিঙ্গ : মহিলা	WNM2067015 ফটো উপলব্ধ	519 নাম : ববিতা বাউরী স্বামীর নাম: মনবোধ বাউরী বাড়ির নং : n0101 বয়স : 37 লিঙ্গ : মহিলা	WNM1251727 ফটো উপলব্ধ
Q 520 নাম : সুভাষ বাউরী পিতার নাম: ভরত বাউরী বাড়ির নং : বয়স : 38 লিঙ্গ : পুরুষ	WNM1252212 ফটো উপলব্ধ	521 নাম : রাজেন বাউরী পিতার নাম: মনু বাউরী বাড়ির নং : n0004 বয়স : 45 লিঙ্গ : পুরুষ	GPP2113413 ফটো উপলব্ধ	522 নাম : সুমিত্রা বাউরী স্বামীর নাম: ভবানী বাউরী বাড়ির নং : n0001 বয়স : 50 লিঙ্গ : মহিলা	WNM2217404 ফটো উপলব্ধ
523 নাম : সীমা বাউরী স্বামীর নাম: ধঞ্জয় বাউরী বাড়ির নং : n0081 বয়স : 30 লিঙ্গ : মহিলা	WNM1892066 ফটো উপলব্ধ	524 নাম : গৌতম বাউরী পিতার নাম: ভৈরব বাউরী বাড়ির নং : n0100 বয়স : 36 লিঙ্গ : পুরুষ	WNM1512185 ফটো উপলব্ধ	525 নাম : গোবিন্দ বাউরী পিতার নাম: ভৈরব বাউরী বাড়ির নং : n0100 বয়স : 30 লিঙ্গ : পুরুষ	WNM1696202 ফটো উপলব্ধ
526 নাম : মুসুরী বাউরী স্বামীর নাম: ভরত বাউরী বাড়ির নং : n0101 বয়স : 77 লিঙ্গ : মহিলা	WNM1251701 ফটো উপলব্ধ	527 নাম : অতিকা বাউরি স্বামীর নাম: পরমেশ্বর বাউরী বাড়ির নং : n0002 বয়স : 57 লিঙ্গ : মহিলা	WNM2216745 ফটো উপলব্ধ	528 নাম : বাবলু বাউরী পিতার নাম: ভরত বাউরী বাড়ির নং : n0101 বয়স : 37 লিঙ্গ : পুরুষ	WNM1252014 ফটো উপলব্ধ
529 নাম : বর্ষা বাউরী স্বামীর নাম: বাবলু বাউরী বাড়ির নং : n0101 বয়স : 38 লিঙ্গ : মহিলা	WNM1251602 ফটো উপলব্ধ	530 নাম : কাজলা বাউরী স্বামীর নাম: বিনোদ বাউরী বাড়ির নং : n0101 বয়স : 76 লিঙ্গ : মহিলা	WNM1512201 ফটো উপলব্ধ	531 নাম : মানিক বাউরী পিতার নাম: বিনোদ বাউরী বাড়ির নং : n0101 বয়স : 51 লিঙ্গ : পুরুষ	WNM1251867 ফটো উপলব্ধ
532 নাম : পরেশ বাউরী পিতার নাম: মানিক বাউরী বাড়ির নং : n0101 বয়স : 29 লিঙ্গ : পুরুষ	WNM1822865 ফটো উপলব্ধ	533 নাম : দিলিপ বাউরী পিতার নাম: বিনোদ বাউরী বাড়ির নং : n0101 বয়স : 34 লিঙ্গ : পুরুষ	WNM1512359 ফটো উপলব্ধ	534 নাম : কার্তিক বাউরী পিতার নাম: ভরত বাউরি বাড়ির নং : n0004 বয়স : 49 লিঙ্গ : পুরুষ	WNM2216513 ফটো উপলব্ধ
535 নাম : উগেশ কুমার বাউরী পিতার নাম: শরৎ বাউরী বাড়ির নং : n0101 বয়স : 35 লিঙ্গ : পুরুষ	WNM1252063 ফটো উপলব্ধ	536 নাম : হিজপদ বাউরি পিতার নাম: সন্তোষ বাউরি বাড়ির নং : n0101 বয়স : 59 লিঙ্গ : পুরুষ	GPP2113728 ফটো উপলব্ধ	537 নাম : রাজেন বাউরি পিতার নাম: সন্তোষ বাউরি বাড়ির নং : n0101 বয়স : 56 লিঙ্গ : পুরুষ	WB/35/240/039255 ফটো উপলব্ধ
538 নাম : চায়না বাউরী স্বামীর নাম: হিজপদ বাউরী বাড়ির নং : n0101 বয়স : 40 লিঙ্গ : মহিলা	WNM1251495 ফটো উপলব্ধ	539 নাম : সুনিতা বাউরী স্বামীর নাম: দিলীপ বাউরী বাড়ির নং : n0101 বয়স : 37 লিঙ্গ : মহিলা	WNM1251693 ফটো উপলব্ধ	540 নাম : জটলী বাউরী স্বামীর নাম: শরৎ বাউরী বাড়ির নং : n0101 বয়স : 62 লিঙ্গ : মহিলা	WNM1512169 ফটো উপলব্ধ



বিধানসভা নির্বাচনক্ষেত্রের নং, নাম : 245-পাড়া
ভাগ নং, নাম : 1-উপরহদলা,নামোহদলা,মসজিদপাড়া,তালটাঁড়ি

541 নাম : রাজেশ বাউরী পিতার নাম: শরৎ বাউরী বাড়ির নং : n0101 বয়স : 50 লিঙ্গ : পুরুষ	WNM1251792	ফটো উপলব্ধ	542 নাম : পৌরী বাউরী স্বামীর নাম: রাজেশ বাউরী বাড়ির নং : n0101 বয়স : 43 লিঙ্গ : মহিলা	WNM1251669	ফটো উপলব্ধ	543 নাম : শান্তনা বাউরী স্বামীর নাম: পরেশ বাউরী বাড়ির নং : এন০১০১ বয়স : 28 লিঙ্গ : মহিলা	WNM2169068	ফটো উপলব্ধ
544 নাম : রেখা বাউরী স্বামীর নাম: উপেশ বাউরী বাড়ির নং : n0101 বয়স : 35 লিঙ্গ : মহিলা	WNM1251628	ফটো উপলব্ধ	545 নাম : দিলীপ বাউরি পিতার নাম: সাধু বাউরি বাড়ির নং : n0006 বয়স : 61 লিঙ্গ : পুরুষ	WB/35/240/039066	ফটো উপলব্ধ	546 নাম : সন্ধ্যা বাউরি স্বামীর নাম: দিলীপ বাউরি বাড়ির নং : n0006 বয়স : 56 লিঙ্গ : মহিলা	WB/35/240/039030	ফটো উপলব্ধ
547 নাম : বিজয় বাউরী পিতার নাম: শরৎ বাউরী বাড়ির নং : n0006 বয়স : 29 লিঙ্গ : পুরুষ	WNM1822873	ফটো উপলব্ধ	548 নাম : পার্বতী বাউরী স্বামীর নাম: বাবলু বাউরী বাড়ির নং : n0049 বয়স : 32 লিঙ্গ : মহিলা	WNM1696277	ফটো উপলব্ধ	549 নাম : সন্ধ্যা বাউরি স্বামীর নাম: রাঘব বাউরি বাড়ির নং : n0066 বয়স : 60 লিঙ্গ : মহিলা	WB/35/240/039136	ফটো উপলব্ধ
550 নাম : প্রভাকর বাউরী পিতার নাম: সরোজ বাউরী বাড়ির নং : n0106 বয়স : 24 লিঙ্গ : পুরুষ	WNM2289601	ফটো উপলব্ধ	551 নাম : অনুপ বাউরী মায়ের নাম: শ্রীমতি বাউরী বাড়ির নং : n0004 বয়স : 24 লিঙ্গ : পুরুষ	WNM2289726	ফটো উপলব্ধ	552 নাম : সত্যবান বাউরী পিতার নাম: রাঘব বাউরী বাড়ির নং : n0066 বয়স : 38 লিঙ্গ : পুরুষ	GPP2472140	ফটো উপলব্ধ
553 নাম : অপুরা বাউরী স্বামীর নাম: সত্যবান বাউরী বাড়ির নং : n0066 বয়স : 36 লিঙ্গ : মহিলা	WNM1592781	ফটো উপলব্ধ	554 নাম : অনিল বাউরি পিতার নাম: মুকলী বাউরি বাড়ির নং : n0072 বয়স : 53 লিঙ্গ : পুরুষ	GPP2113694	ফটো উপলব্ধ	555 নাম : মিসুরা বাউরী স্বামীর নাম: অনিল বাউরী বাড়ির নং : n0072 বয়স : 50 লিঙ্গ : মহিলা	GPP2113702	ফটো উপলব্ধ
556 নাম : গীতা বাউরি স্বামীর নাম: গুরুপদ বাউরি বাড়ির নং : n0076 বয়স : 59 লিঙ্গ : মহিলা	WB/35/240/039094	ফটো উপলব্ধ	557 নাম : লক্ষন বাউরী পিতার নাম: অক্ষর বাউরী বাড়ির নং : n0079 বয়স : 45 লিঙ্গ : পুরুষ	GPP2113272	ফটো উপলব্ধ	558 নাম : কাজলা বাউরী স্বামীর নাম: লক্ষন বাউরী বাড়ির নং : n0079 বয়স : 43 লিঙ্গ : মহিলা	GPP2113280	ফটো উপলব্ধ
559 নাম : শক্রু বাউরী পিতার নাম: অক্ষর বাউরী বাড়ির নং : n0079 বয়স : 32 লিঙ্গ : পুরুষ	WNM1592823	ফটো উপলব্ধ	560 নাম : মাদুরী বাউরী স্বামীর নাম: যুধিষ্ঠির বাউরী বাড়ির নং : n0092 বয়স : 44 লিঙ্গ : মহিলা	GPP2113629	ফটো উপলব্ধ	561 নাম : বালিকা বাউরি স্বামীর নাম: ঋষু বাউরি বাড়ির নং : n0081 বয়স : 72 লিঙ্গ : মহিলা	WB/35/240/039128	ফটো উপলব্ধ
562 নাম : কার্তিক বাউরি পিতার নাম: ঋষু বাউরি বাড়ির নং : n0081 বয়স : 40 লিঙ্গ : পুরুষ	GPP2735496	ফটো উপলব্ধ	563 নাম : ধনঞ্জয় বাউরী পিতার নাম: রিণু বাউরী বাড়ির নং : n0081 বয়স : 37 লিঙ্গ : পুরুষ	WNM0963496	ফটো উপলব্ধ	564 নাম : তুলা বাউরী স্বামীর নাম: কার্তিক বাউরী বাড়ির নং : n0081 বয়স : 35 লিঙ্গ : মহিলা	WNM1512243	ফটো উপলব্ধ
565 নাম : বিকাশ কুমার বাউরী মায়ের নাম: কল্যাণী বাউরী বাড়ির নং : এন0092 বয়স : 31 লিঙ্গ : মহিলা	WNM2421667	ফটো উপলব্ধ	566 নাম : তারাপদ বাউরি পিতার নাম: শিশির বাউরি বাড়ির নং : n0082 বয়স : 55 লিঙ্গ : পুরুষ	WB/35/240/039316	ফটো উপলব্ধ	567 নাম : বিনোদ বাউরি পিতার নাম: ইন্দ্র বাউরি বাড়ির নং : n0106 বয়স : 66 লিঙ্গ : পুরুষ	WB/35/240/039171	ফটো উপলব্ধ
568 নাম : প্রদীপ বাউরী পিতার নাম: কিষন বাউরী বাড়ির নং : n0071 বয়স : 30 লিঙ্গ : মহিলা	WNM1892074	ফটো উপলব্ধ	569 নাম : শান্তি বাউরি স্বামীর নাম: বিনোদ বাউরি বাড়ির নং : n0106 বয়স : 61 লিঙ্গ : মহিলা	WB/35/240/039172	ফটো উপলব্ধ	570 নাম : উমা বাউরী স্বামীর নাম: প্রদীপ বাউরী বাড়ির নং : n0071 বয়স : 30 লিঙ্গ : মহিলা	WNM1892090	ফটো উপলব্ধ



বিধানসভা নির্বাচনক্ষেত্রের নং, নাম : 245-পাড়া
ভাগ নং, নাম : 1-উপরহদলা,নামোহদলা,মসজিদপাড়া,তালটীড়ডি

571 নাম : পূজা বাউরী স্বামীর নাম: খেদন বাউরী বাড়ির নং : এন0109 বয়স : 24 লিঙ্গ : মহিলা	WNM2387041 ফটো উপলব্ধ	572 নাম : ববিতা বাউরী স্বামীর নাম: কালাচরণ বাউরী বাড়ির নং : এন0104 বয়স : 30 লিঙ্গ : মহিলা	WNM2387611 ফটো উপলব্ধ	573 নাম : রাহুল কুমার বাউরী পিতার নাম: সতন বাউরী বাড়ির নং : n0092 বয়স : 35 লিঙ্গ : পুরুষ	WNM1822972 ফটো উপলব্ধ
574 নাম : জীতেন বাউরী পিতার নাম: মদন বাউরী বাড়ির নং : n0092 বয়স : 47 লিঙ্গ : পুরুষ	GPP2679736 ফটো উপলব্ধ	575 নাম : বেলি কুমারী বাউরী পিতার নাম: মখন বাউরী বাড়ির নং : এন0092 বয়স : 24 লিঙ্গ : মহিলা	WNM2421931 ফটো উপলব্ধ	576 নাম : বুলু বাউরী স্বামীর নাম: মিতন বাউরী বাড়ির নং : n0092 বয়স : 35 লিঙ্গ : মহিলা	WNM0963454 ফটো উপলব্ধ
577 নাম : উমা বাউরী স্বামীর নাম: জিতেন বাউরী বাড়ির নং : n0092 বয়স : 44 লিঙ্গ : মহিলা	GPP2735355 ফটো উপলব্ধ	578 নাম : রাখহরি বাউরী পিতার নাম: মতিলাল বাউরী বাড়ির নং : n0110 বয়স : 48 লিঙ্গ : পুরুষ	GPP2113660 ফটো উপলব্ধ	579 নাম : সঞ্জয় বাউরী পিতার নাম: নিমাই বাউরী বাড়ির নং : n0005 বয়স : 42 লিঙ্গ : পুরুষ	GPP2113603 ফটো উপলব্ধ
580 নাম : মালা বাউরী স্বামীর নাম: রাখহরি বাউরী বাড়ির নং : n0110 বয়স : 36 লিঙ্গ : মহিলা	WNM1251461 ফটো উপলব্ধ	581 নাম : মাধব বাউরী পিতার নাম: মতিলাল বাউরী বাড়ির নং : n0110 বয়স : 38 লিঙ্গ : পুরুষ	WNM1251933 ফটো উপলব্ধ	582 নাম : সুমিত্রা বাউরী স্বামীর নাম: মাধব বাউরী বাড়ির নং : n0110 বয়স : 35 লিঙ্গ : মহিলা	WNM1371822 ফটো উপলব্ধ
583 নাম : ভীম বাউরী পিতার নাম: মতিলাল বাউরী বাড়ির নং : n0110 বয়স : 36 লিঙ্গ : পুরুষ	WNM1251925 ফটো উপলব্ধ	584 নাম : রুমা বাউরী স্বামীর নাম: ভীম বাউরী বাড়ির নং : n0110 বয়স : 44 লিঙ্গ : মহিলা	WNM1696152 ফটো উপলব্ধ	585 নাম : শ্রীমতী বাউরী স্বামীর নাম: রাজেন বাউরী বাড়ির নং : n0004 বয়স : 43 লিঙ্গ : মহিলা	GPP2113421 ফটো উপলব্ধ
586 নাম : অর্জুন বাউরী পিতার নাম: মতিলাল বাউরী বাড়ির নং : n0110 বয়স : 33 লিঙ্গ : পুরুষ	WNM1371814 ফটো উপলব্ধ	587 নাম : পান্ডব বাউরী পিতার নাম: মতিলাল বাউরী বাড়ির নং : n0110 বয়স : 29 লিঙ্গ : পুরুষ	WNM1822899 ফটো উপলব্ধ	588 নাম : ভবানী বাউরি পিতার নাম: সতীশ বাউরি বাড়ির নং : n0001 বয়স : 55 লিঙ্গ : পুরুষ	WNM2217396 ফটো উপলব্ধ
589 নাম : মতিলাল বাউরি পিতার নাম: শুফল বাউরি বাড়ির নং : n0110 বয়স : 67 লিঙ্গ : পুরুষ	WB/35/240/039160 ফটো উপলব্ধ	590 নাম : সরোজ বাউরী পিতার নাম: বিনোদ বাউরী বাড়ির নং : n0106 বয়স : 49 লিঙ্গ : পুরুষ	WB/35/240/039329 ফটো উপলব্ধ	591 নাম : রামরতন বাউরী পিতার নাম: বিনোদ বাউরী বাড়ির নং : n0106 বয়স : 35 লিঙ্গ : পুরুষ	WNM1252196 ফটো উপলব্ধ
592 নাম : অজয় বাউরী পিতার নাম: উত্তম বাউরী বাড়ির নং : n0103 বয়স : 27 লিঙ্গ : পুরুষ	WNM2067312 ফটো উপলব্ধ	593 নাম : শ্রীচরন বাউরী পিতার নাম: নিরঞ্জন বাউরী বাড়ির নং : n0104 বয়স : 28 লিঙ্গ : পুরুষ	WNM1891936 ফটো উপলব্ধ	594 নাম : শতীমা বাউরি স্বামীর নাম: তারাপদ বাউরি বাড়ির নং : n0082 বয়স : 52 লিঙ্গ : মহিলা	WB/35/240/039091 ফটো উপলব্ধ
595 নাম : হীরালাল বাউরি পিতার নাম: শিশির বাউরি বাড়ির নং : n0082 বয়স : 53 লিঙ্গ : পুরুষ	WB/35/240/039035 ফটো উপলব্ধ	596 নাম : লোশি বাউরী স্বামীর নাম: শিশির বাউরী বাড়ির নং : n0082 বয়স : 82 লিঙ্গ : মহিলা	WB/35/240/039042 ফটো উপলব্ধ	597 নাম : চম্পা বাউরী স্বামীর নাম: হীরালাল বাউরী বাড়ির নং : n0082 বয়স : 48 লিঙ্গ : মহিলা	GPP2113561 ফটো উপলব্ধ
598 নাম : অজয় বাউরী পিতার নাম: তারাপদ বাউরী বাড়ির নং : n0082 বয়স : 31 লিঙ্গ : পুরুষ	WNM1592690 ফটো উপলব্ধ	599 নাম : নাগর বাউরি পিতার নাম: হরেশ বাউরি বাড়ির নং : n0085 বয়স : 81 লিঙ্গ : পুরুষ	WB/35/240/039064 ফটো উপলব্ধ	600 নাম : ভবানী বাউরি স্বামীর নাম: নাগর বাউরি বাড়ির নং : n0085 বয়স : 76 লিঙ্গ : মহিলা	WB/35/240/039011 ফটো উপলব্ধ



বিধানসভা নির্বাচনক্ষেত্রের নং, নাম : 245-পাড়া
ভাগ নং, নাম : 1-উপরহদলা,নামোহদলা,মসজিদপাড়া,তালটীড়ডি

601 নাম : পদ্ম বাউরি পিতার নাম: নাগর বাউরি বাড়ির নং : n0085 বয়স : 57 লিঙ্গ : পুরুষ	WB/35/240/039399	ফটো উপলব্ধ	602 নাম : জনপুকি বাউরি স্বামীর নাম: পদ্ম বাউরি বাড়ির নং : n0085 বয়স : 54 লিঙ্গ : মহিলা	WB/35/240/039104	ফটো উপলব্ধ	603 নাম : রেবতী বাউরি স্বামীর নাম: প্রহ্লাদ বাউরি বাড়ির নং : n0085 বয়স : 37 লিঙ্গ : মহিলা	WNM0074013	ফটো উপলব্ধ
604 নাম : বিন্দু বাউরি পিতার নাম: পদ্ম বাউরি বাড়ির নং : n0085 বয়স : 32 লিঙ্গ : পুরুষ	WNM1696244	ফটো উপলব্ধ	605 নাম : ঝুরি বাউরি স্বামীর নাম: প্রয়াগ বাউরি বাড়ির নং : n0088 বয়স : 66 লিঙ্গ : মহিলা	WB/35/240/039045	ফটো উপলব্ধ	606 নাম : দুর্ধ্যয়ন বাউরি পিতার নাম: প্রয়াগ বাউরি বাড়ির নং : n0088 বয়স : 37 লিঙ্গ : পুরুষ	WNM0073726	ফটো উপলব্ধ
607 নাম : সুমিত্রা বাউরি স্বামীর নাম: দুর্ধ্যয়ন বাউরি বাড়ির নং : n0088 বয়স : 36 লিঙ্গ : মহিলা	WNM1251412	ফটো উপলব্ধ	608 নাম : রীনা বাউরি স্বামীর নাম: শিবনাথ বাউরি বাড়ির নং : n0084 বয়স : 34 লিঙ্গ : মহিলা	WNM0074484	ফটো উপলব্ধ	609 নাম : অজয় বাউরি পিতার নাম: মানিক বাউরি বাড়ির নং : n0077 বয়স : 27 লিঙ্গ : পুরুষ	WNM1998046	ফটো উপলব্ধ
610 নাম : ক্ষমা বাউরি স্বামীর নাম: অরুণ বাউরি বাড়ির নং : n0097 বয়স : 66 লিঙ্গ : মহিলা	WB/35/240/039087	ফটো উপলব্ধ	611 নাম : ধ্রুবলাল বাউরি পিতার নাম: অরুণ বাউরি বাড়ির নং : n0097 বয়স : 49 লিঙ্গ : পুরুষ	WB/35/240/039053	ফটো উপলব্ধ	612 নাম : অঞ্জনা বাউরি স্বামীর নাম: বিশ্বনাথ বাউরি বাড়ির নং : n0097 বয়স : 55 লিঙ্গ : মহিলা	WB/35/240/039089	ফটো উপলব্ধ
613 নাম : আনন্দ বাউরি পিতার নাম: সতীশ বাউরি বাড়ির নং : n0100 বয়স : 40 লিঙ্গ : পুরুষ	WNM1252154	ফটো উপলব্ধ	614 নাম : আলপনা বাউরি স্বামীর নাম: ধ্রুবলাল বাউরি বাড়ির নং : n0097 বয়স : 37 লিঙ্গ : মহিলা	GPP2679652	ফটো উপলব্ধ	615 নাম : সোনালী বাউরি স্বামীর নাম: বিকাশ বাউরি বাড়ির নং : এন০০৯৫ বয়স : 26 লিঙ্গ : মহিলা	WNM2169092	ফটো উপলব্ধ
616 নাম : মনেশ বাউরি পিতার নাম: বাঞ্চ বাউরি বাড়ির নং : n0098 বয়স : 55 লিঙ্গ : পুরুষ	GPP2526291	ফটো উপলব্ধ	617 নাম : বিষ্ণু বাউরি স্বামীর নাম: মনেশ বাউরি বাড়ির নং : n0098 বয়স : 52 লিঙ্গ : মহিলা	WB/35/240/039124	ফটো উপলব্ধ	618 নাম : সুনিল বাউরি পিতার নাম: আঘনী বাউরি বাড়ির নং : n0009 বয়স : 33 লিঙ্গ : পুরুষ	WNM1592666	ফটো উপলব্ধ
619 নাম : দীপালি বাউরি স্বামীর নাম: রাজু বাউরি বাড়ির নং : n0009 বয়স : 30 লিঙ্গ : মহিলা	WNM1696087	ফটো উপলব্ধ	620 নাম : রাজু বাউরি পিতার নাম: আঘনী বাউরি বাড়ির নং : n0009 বয়স : 38 লিঙ্গ : পুরুষ	WNM1251966	ফটো উপলব্ধ	621 নাম : আঘনী বাউরি পিতার নাম: যাদু বাউরি বাড়ির নং : n0009 বয়স : 60 লিঙ্গ : পুরুষ	WB/35/240/039368	ফটো উপলব্ধ
622 নাম : লক্ষি বাউরি স্বামীর নাম: যাদু বাউরি বাড়ির নং : n0009 বয়স : 79 লিঙ্গ : মহিলা	WB/35/240/039008	ফটো উপলব্ধ	623 নাম : প্রসেনজিৎ বাউরি পিতার নাম: শ্রাবন বাউরি বাড়ির নং : n0003 বয়স : 35 লিঙ্গ : পুরুষ	WNM1252097	ফটো উপলব্ধ	624 নাম : সবিতা বাউরি স্বামীর নাম: দীপক বাউরি বাড়ির নং : n0003 বয়স : 38 লিঙ্গ : মহিলা	GPP2679785	ফটো উপলব্ধ
625 নাম : নিমাই বাউরি পিতার নাম: সাধু বাউরি বাড়ির নং : n0005 বয়স : 66 লিঙ্গ : পুরুষ	WNM2613545	ফটো উপলব্ধ	626 নাম : অজয় বাউরি পিতার নাম: মনু বাউরি বাড়ির নং : n0004 বয়স : 30 লিঙ্গ : পুরুষ	WNM1696426	ফটো উপলব্ধ	627 নাম : সাধন বাউরি পিতার নাম: মনু বাউরি বাড়ির নং : n0004 বয়স : 36 লিঙ্গ : পুরুষ	WNM1251487	ফটো উপলব্ধ
628 নাম : পূজা বাউরি স্বামীর নাম: গাজু বাউরি বাড়ির নং : n0004 বয়স : 30 লিঙ্গ : মহিলা	WNM1696392	ফটো উপলব্ধ	629 নাম : গাজু বাউরি পিতার নাম: মনু বাউরি বাড়ির নং : n0004 বয়স : 39 লিঙ্গ : পুরুষ	WNM1252089	ফটো উপলব্ধ	630 নাম : গনেশ বাউরি পিতার নাম: ভরত বাউরি বাড়ির নং : n0004 বয়স : 52 লিঙ্গ : পুরুষ	WB/35/240/039147	ফটো উপলব্ধ



বিধানসভা নির্বাচনক্ষেত্রের নং, নাম : 245-পাড়া
ভাগ নং, নাম : 1-উপরহদলা,নামোহদলা,মসজিদপাড়া,তালটীড়ি

631 নাম : দুগি বাউরী স্বামীর নাম: মফু বাউরি বাড়ির নং : n0004 বয়স : 57 লিঙ্গ : মহিলা	GPP2526192 ফটো উপলব্ধ	632 নাম : মফু বাউরি পিতার নাম: ভরত বাউরি বাড়ির নং : n0004 বয়স : 61 লিঙ্গ : পুরুষ	GPP2113397 ফটো উপলব্ধ	633 নাম : বিশ্বজীৎ বাউরী পিতার নাম: পরমেশ্বর বাউরী বাড়ির নং : n0002 বয়স : 29 লিঙ্গ : পুরুষ	WNM1822808 ফটো উপলব্ধ
634 নাম : সুন্দরা বাউরী স্বামীর নাম: সহদেব বাউরী বাড়ির নং : n0002 বয়স : 55 লিঙ্গ : মহিলা	GPP2113553 ফটো উপলব্ধ	635 নাম : সহদেব বাউরি পিতার নাম: মনবোধ বাউরি বাড়ির নং : n0002 বয়স : 59 লিঙ্গ : পুরুষ	WB/35/240/039004 ফটো উপলব্ধ	636 নাম : চঞ্চলা বাউরি স্বামীর নাম: মনবোধ বাউরি বাড়ির নং : n0002 বয়স : 66 লিঙ্গ : মহিলা	WB/35/240/039073 ফটো উপলব্ধ
637 নাম : মনবোধ বাউরি পিতার নাম: হরি বাউরি বাড়ির নং : n0002 বয়স : 79 লিঙ্গ : পুরুষ	WB/35/240/039043 ফটো উপলব্ধ	638 নাম : পাপিয়া বাউরী পিতার নাম: ভবানী বাউরী বাড়ির নং : n0001 বয়স : 32 লিঙ্গ : মহিলা	WNM1696418 ফটো উপলব্ধ	639 নাম : দীপক বাউরী পিতার নাম: শ্রাবন বাউরী বাড়ির নং : n0003 বয়স : 40 লিঙ্গ : পুরুষ	GPP2679777 ফটো উপলব্ধ
640 নাম : নিয়তী বাউরি স্বামীর নাম: শ্রাবন বাউরি বাড়ির নং : n0003 বয়স : 60 লিঙ্গ : মহিলা	WB/35/240/039187 ফটো উপলব্ধ	641 নাম : স্বর্ন বাউরি স্বামীর নাম: মনখাতির বাউরি বাড়ির নং : n0109 বয়স : 52 লিঙ্গ : মহিলা	WB/35/240/039038 ফটো উপলব্ধ	642 নাম : মনখাতির বাউরি পিতার নাম: কালিপদ বাউরি বাড়ির নং : n0109 বয়স : 56 লিঙ্গ : পুরুষ	WB/35/240/039055 ফটো উপলব্ধ
643 নাম : অঞ্জনা বাউরী স্বামীর নাম: রঞ্জিত বাউরী বাড়ির নং : n0108 বয়স : 39 লিঙ্গ : মহিলা	GPP2472116 ফটো উপলব্ধ	644 নাম : রঞ্জিত বাউরী পিতার নাম: শিব বাউরি বাড়ির নং : n0108 বয়স : 43 লিঙ্গ : পুরুষ	GPP2472108 ফটো উপলব্ধ	645 নাম : চন্দনা বাউরী স্বামীর নাম: অজিত বাউরী বাড়ির নং : n0108 বয়স : 51 লিঙ্গ : মহিলা	GPP2113488 ফটো উপলব্ধ
646 নাম : অজিত বাউরি পিতার নাম: শিব বাউরি বাড়ির নং : n0108 বয়স : 50 লিঙ্গ : পুরুষ	WB/35/240/039048 ফটো উপলব্ধ	647 নাম : সরলা বাউরি স্বামীর নাম: শিব বাউরি বাড়ির নং : n0108 বয়স : 68 লিঙ্গ : মহিলা	WB/35/240/039126 ফটো উপলব্ধ	648 নাম : শিব বাউরি পিতার নাম: গুহিরাম বাউরি বাড়ির নং : n0108 বয়স : 71 লিঙ্গ : পুরুষ	WB/35/240/039140 ফটো উপলব্ধ
649 নাম : বীর বাউরী পিতার নাম: মানিক বাউরী বাড়ির নং : n0107 বয়স : 31 লিঙ্গ : পুরুষ	WNM1696160 ফটো উপলব্ধ	650 নাম : রীনা বাউরি স্বামীর নাম: মানিক বাউরি বাড়ির নং : n0107 বয়স : 53 লিঙ্গ : মহিলা	GPP2113686 ফটো উপলব্ধ	651 নাম : মানিক বাউরি পিতার নাম: লফর বাউরি বাড়ির নং : n0107 বয়স : 55 লিঙ্গ : পুরুষ	WB/35/240/039020 ফটো উপলব্ধ
652 নাম : রঞ্জিত বাউরী পিতার নাম: জগন বাউরী বাড়ির নং : n0074 বয়স : 41 লিঙ্গ : পুরুষ	WNM1592484 ফটো উপলব্ধ	653 নাম : কম্পনা বাউরী স্বামীর নাম: শান্তিপদ বাউরী বাড়ির নং : n0074 বয়স : 39 লিঙ্গ : মহিলা	GPP2679769 ফটো উপলব্ধ	654 নাম : শান্তিপদ বাউরী পিতার নাম: জগন বাউরী বাড়ির নং : n0074 বয়স : 48 লিঙ্গ : পুরুষ	GPP2113538 ফটো উপলব্ধ
655 নাম : শরলা বাউরি স্বামীর নাম: জগন বাউরি বাড়ির নং : n0074 বয়স : 63 লিঙ্গ : মহিলা	GPP2526275 ফটো উপলব্ধ	656 নাম : জগন বাউরি পিতার নাম: ভগীরথ বাউরি বাড়ির নং : n0074 বয়স : 66 লিঙ্গ : পুরুষ	GPP2526267 ফটো উপলব্ধ	657 নাম : রূপালী বাউরী স্বামীর নাম: গৌড়র বাউরী বাড়ির নং : n0073 বয়স : 36 লিঙ্গ : মহিলা	WNM1371715 ফটো উপলব্ধ
658 নাম : গৌড়র বাউরী পিতার নাম: দুলাল বাউরী বাড়ির নং : n0073 বয়স : 36 লিঙ্গ : পুরুষ	WNM1371707 ফটো উপলব্ধ	659 নাম : আল্লা বাউরী স্বামীর নাম: দীপক বাউরী বাড়ির নং : n0073 বয়স : 44 লিঙ্গ : মহিলা	GPP2113595 ফটো উপলব্ধ	660 নাম : দীপক বাউরী পিতার নাম: দুলাল বাউরী বাড়ির নং : n0073 বয়স : 48 লিঙ্গ : পুরুষ	GPP1186097 ফটো উপলব্ধ



বিধানসভা নির্বাচনকেন্দ্রের নং, নাম : 245-পাড়া
ভাগ নং, নাম : 1-উপরহদলা,নামোহদলা,মসজিদপাড়া,তালটাঁড়ি

661 নাম : মঙ্গলা বাউরি স্বামীর নাম: দুলাল বাউরি বাউরি নং : n0073 বয়স : 64 লিঙ্গ : মহিলা	GPP2113579 ফটো উপলব্ধ	662 নাম : প্রতিমা বাউরী স্বামীর নাম: অশোক বাউরী বাউরি নং : n0071 বয়স : 38 লিঙ্গ : মহিলা	GPP2679801 ফটো উপলব্ধ	663 নাম : অশোক বাউরী পিতার নাম: কিষন বাউরী বাউরি নং : n0071 বয়স : 41 লিঙ্গ : পুরুষ	GPP2679819 ফটো উপলব্ধ
664 নাম : কাজলা বাউরি স্বামীর নাম: কিষণ বাউরি বাউরি নং : n0071 বয়স : 56 লিঙ্গ : মহিলা	WB/35/240/039132 ফটো উপলব্ধ	665 নাম : কিষণ বাউরি পিতার নাম: শ্রীমন্ত বাউরি বাউরি নং : n0071 বয়স : 59 লিঙ্গ : পুরুষ	WB/35/240/039054 ফটো উপলব্ধ	666 নাম : গোউর বাউরি পিতার নাম: বাধু বাউরি বাউরি নং : n0098 বয়স : 52 লিঙ্গ : পুরুষ	GPP2113645 ফটো উপলব্ধ
667 নাম : পার্বতী বাউরী স্বামীর নাম: গৌউর বাউরী বাউরি নং : n0098 বয়স : 40 লিঙ্গ : মহিলা	GPP2679744 ফটো উপলব্ধ	668 নাম : দীনবন্ধু বাউরী পিতার নাম: বাধু বাউরী বাউরি নং : n0098 বয়স : 36 লিঙ্গ : পুরুষ	WNM0963504 ফটো উপলব্ধ	669 নাম : চায়না বাউরী স্বামীর নাম: দীনবন্ধু বাউরী বাউরি নং : n0098 বয়স : 35 লিঙ্গ : মহিলা	WNM0963512 ফটো উপলব্ধ
670 নাম : তাপস বাউরী পিতার নাম: মনেশ বাউরী বাউরি নং : n0098 বয়স : 29 লিঙ্গ : পুরুষ	WNM1822717 ফটো উপলব্ধ	671 নাম : শ্যামাপদ বাউরি পিতার নাম: কেপু বাউরী বাউরি নং : n0099 বয়স : 58 লিঙ্গ : পুরুষ	WNM2521367 ফটো উপলব্ধ	672 নাম : মীরা বাউরি স্বামীর নাম: শ্যামাপদ বাউরি বাউরি নং : n0099 বয়স : 55 লিঙ্গ : মহিলা	WB/35/240/039210 ফটো উপলব্ধ
673 নাম : অবিনাশ বাউরী পিতার নাম: শ্যামাপদ বাউরী বাউরি নং : n0099 বয়স : 35 লিঙ্গ : পুরুষ	WNM0963488 ফটো উপলব্ধ	674 নাম : অজিত বাউরী পিতার নাম: শ্যামাপদ বাউরী বাউরি নং : n0099 বয়স : 30 লিঙ্গ : পুরুষ	WNM1696251 ফটো উপলব্ধ	675 নাম : মানিক বাউরি পিতার নাম: রেঙ্গু বাউরি বাউরি নং : n0077 বয়স : 65 লিঙ্গ : পুরুষ	WB/35/240/039149 ফটো উপলব্ধ
676 নাম : শিওবালা বাউরি স্বামীর নাম: মানিক বাউরি বাউরি নং : n0077 বয়স : 61 লিঙ্গ : মহিলা	GPP2526309 ফটো উপলব্ধ	677 নাম : মনেশ বাউরী পিতার নাম: মানিক বাউরী বাউরি নং : n0077 বয়স : 39 লিঙ্গ : পুরুষ	GPP2735512 ফটো উপলব্ধ	678 নাম : পার্বতী বাউরী স্বামীর নাম: মনেশ বাউরী বাউরি নং : n0077 বয়স : 37 লিঙ্গ : মহিলা	GPP2735504 ফটো উপলব্ধ
679 নাম : মহেশ বাউরী পিতার নাম: মানিক বাউরী বাউরি নং : n0077 বয়স : 32 লিঙ্গ : পুরুষ	WNM1512391 ফটো উপলব্ধ	680 নাম : জহর বাউরি পিতার নাম: অতুল বাউরি বাউরি নং : n0078 বয়স : 66 লিঙ্গ : পুরুষ	WB/35/240/039396 ফটো উপলব্ধ	681 নাম : শ্বেতী বাউরি স্বামীর নাম: জহর বাউরি বাউরি নং : n0078 বয়স : 62 লিঙ্গ : মহিলা	WB/35/240/039394 ফটো উপলব্ধ
682 নাম : মালা বাউরী স্বামীর নাম: অশোক বাউরী বাউরি নং : n0078 বয়স : 36 লিঙ্গ : মহিলা	WNM1822857 ফটো উপলব্ধ	683 নাম : আশিষ বাউরী পিতার নাম: জহরলাল বাউরী বাউরি নং : n0078 বয়স : 36 লিঙ্গ : পুরুষ	WNM1251834 ফটো উপলব্ধ	684 নাম : অশোক বাউরী পিতার নাম: জহর বাউরী বাউরি নং : n0078 বয়স : 36 লিঙ্গ : পুরুষ	WNM1251859 ফটো উপলব্ধ
685 নাম : সোমা বাউরী স্বামীর নাম: রঞ্জিত বাউরী বাউরি নং : n0074 বয়স : 40 লিঙ্গ : মহিলা	WNM0963520 ফটো উপলব্ধ	686 নাম : মধুসূদন বাউরি পিতার নাম: গোপাল বাউরি বাউরি নং : n0084 বয়স : 68 লিঙ্গ : পুরুষ	WB/35/240/039193 ফটো উপলব্ধ	687 নাম : আদরী বাউরি স্বামীর নাম: মধুসূদন বাউরি বাউরি নং : n0084 বয়স : 65 লিঙ্গ : মহিলা	WB/35/240/039144 ফটো উপলব্ধ
688 নাম : শিবনাথ বাউরী পিতার নাম: মধুসূদন বাউরী বাউরি নং : n0084 বয়স : 41 লিঙ্গ : পুরুষ	GPP2113504 ফটো উপলব্ধ	689 নাম : মহাদেব বাউরী পিতার নাম: মধুসূদন বাউরী বাউরি নং : n0084 বয়স : 38 লিঙ্গ : পুরুষ	WNM0074492 ফটো উপলব্ধ	690 নাম : উত্তম বাউরি পিতার নাম: পুনু বাউরি বাউরি নং : n0103 বয়স : 61 লিঙ্গ : পুরুষ	WB/35/240/039086 ফটো উপলব্ধ

691 নাম : পরি বাউরি স্বামীর নাম: উত্তম বাউরি বাড়ির নং : n0103 বয়স : 58 লিঙ্গ : মহিলা	WB/35/240/039118	ফটো উপলব্ধ	692 নাম : পুস্তম বাউরি পিতার নাম: পুনু বাউরি বাড়ির নং : n0103 বয়স : 58 লিঙ্গ : পুরুষ	WB/35/240/039402	ফটো উপলব্ধ	693 নাম : দুর্ঘোধন বাউরি পিতার নাম: পুস্তম বাউরি বাড়ির নং : n0103 বয়স : 33 লিঙ্গ : পুরুষ	WNM1512268	ফটো উপলব্ধ
694 নাম : রাজু বাউরি পিতার নাম: উত্তম বাউরি বাড়ির নং : n0103 বয়স : 33 লিঙ্গ : পুরুষ	WNM1512250	ফটো উপলব্ধ	695 নাম : নিরঞ্জন বাউরি পিতার নাম: লফর বাউরি বাড়ির নং : n0104 বয়স : 60 লিঙ্গ : পুরুষ	WB/35/240/039246	ফটো উপলব্ধ	696 নাম : অনিমা বাউরি স্বামীর নাম: নিরঞ্জন বাউরি বাড়ির নং : n0104 বয়স : 56 লিঙ্গ : মহিলা	WB/35/240/039244	ফটো উপলব্ধ
697 নাম : হীরালাল বাউরি পিতার নাম: লফর বাউরি বাড়ির নং : n0104 বয়স : 53 লিঙ্গ : পুরুষ	WB/35/240/039026	ফটো উপলব্ধ	698 নাম : সরস্বতী বাউরি স্বামীর নাম: হীরালাল বাউরি বাড়ির নং : n0104 বয়স : 36 লিঙ্গ : মহিলা	WNM1822766	ফটো উপলব্ধ	699 নাম : কালিচরন বাউরি পিতার নাম: নিরঞ্জন বাউরি বাড়ির নং : n0104 বয়স : 33 লিঙ্গ : পুরুষ	WNM1512227	ফটো উপলব্ধ
700 নাম : তারাপদ বাউরি পিতার নাম: খেড বাউরি বাড়ির নং : n0105 বয়স : 57 লিঙ্গ : পুরুষ	WB/35/240/039112	ফটো উপলব্ধ	701 নাম : মিলন বাউরি স্বামীর নাম: তারাপদ বাউরি বাড়ির নং : n0105 বয়স : 54 লিঙ্গ : মহিলা	WB/35/240/039044	ফটো উপলব্ধ	702 নাম : রামাপদ বাউরি পিতার নাম: খেড বাউরি বাড়ির নং : n0105 বয়স : 53 লিঙ্গ : পুরুষ	WB/35/240/039061	ফটো উপলব্ধ
703 নাম : করুনা বাউরি স্বামীর নাম: রামাপদ বাউরি বাড়ির নং : n0105 বয়স : 46 লিঙ্গ : মহিলা	GPP2526242	ফটো উপলব্ধ	704 নাম : আকাশ বাউরি পিতার নাম: তারাপদ বাউরি বাড়ির নং : n0105 বয়স : 32 লিঙ্গ : পুরুষ	WNM1512235	ফটো উপলব্ধ	705 নাম : গোপি বাউরি পিতার নাম: সহদেব বাউরি বাড়ির নং : n0002 বয়স : 28 লিঙ্গ : পুরুষ	WNM1891910	ফটো উপলব্ধ
706 নাম : বিজয় বাউরি পিতার নাম: পুস্তম বাউরি বাড়ির নং : n0103 বয়স : 28 লিঙ্গ : পুরুষ	WNM1891928	ফটো উপলব্ধ	707 নাম : অঞ্জনা বাউরি স্বামীর নাম: আঘনী বাউরি বাড়ির নং : n0009 বয়স : 59 লিঙ্গ : মহিলা	WB/35/240/039076	ফটো উপলব্ধ	708 নাম : সঞ্জিতা বিবি স্বামীর নাম: কায়েম আনসারী বাড়ির নং : n0009 বয়স : 45 লিঙ্গ : মহিলা	WNM0073171	ফটো উপলব্ধ
709 নাম : জোয়টমা বাউরি পিতার নাম: জুদহীন্দার বাউরি বাড়ির নং : এন0092 বয়স : 27 লিঙ্গ : মহিলা	WNM2421907	ফটো উপলব্ধ	710 নাম : রূপালী বাউরি স্বামীর নাম: গোপী বাউরি বাড়ির নং : এন002 বয়স : 25 লিঙ্গ : মহিলা	WNM2387942	ফটো উপলব্ধ	711 নাম : সুভাষা বাউরি পিতার নাম: পদ্মা বাউরি বাড়ির নং : এন0085 বয়স : 22 লিঙ্গ : পুরুষ	WNM2480622	ফটো উপলব্ধ
712 নাম : লখি বাউরি স্বামীর নাম: অর্জুন বাউরি বাড়ির নং : এন0110 বয়স : 27 লিঙ্গ : মহিলা	WNM2387884	ফটো উপলব্ধ	713 নাম : বাপি বাউরি পিতার নাম: অজিত বাউরি বাড়ির নং : এন0108 বয়স : 23 লিঙ্গ : পুরুষ	WNM2388858	ফটো উপলব্ধ	714 নাম : সুমিত্রা বাউরি স্বামীর নাম: বীরু বাউরি বাড়ির নং : এন0107 বয়স : 23 লিঙ্গ : মহিলা	WNM2411874	ফটো উপলব্ধ
715 নাম : চিরঞ্জিৎ বাউরি পিতার নাম: পরমেশ্বর বাউরি বাড়ির নং : n0002 বয়স : 32 লিঙ্গ : পুরুষ	WNM1512219	ফটো উপলব্ধ	716 নাম : যুধিষ্ঠির বাউরি পিতার নাম: মদন বাউরি বাড়ির নং : n0092 বয়স : 51 লিঙ্গ : পুরুষ	GPP0112946	ফটো উপলব্ধ	717 নাম : কানাই বাউরি পিতার নাম: কার্তিক বাউরি বাড়ির নং : না বয়স : 34 লিঙ্গ : পুরুষ	WNM1252071	ফটো উপলব্ধ
718 নাম : গীতা বাউরি স্বামীর নাম: সঞ্জয় বাউরি বাড়ির নং : n0005 বয়স : 39 লিঙ্গ : মহিলা	WNM0963462	ফটো উপলব্ধ	719 নাম : পিঙ্কি বাউরি স্বামীর নাম: তাপস বাউরি বাড়ির নং : n0098 বয়স : 30 লিঙ্গ : মহিলা	WNM2289718	ফটো উপলব্ধ	720 নাম : সাধনা বাউরি স্বামীর নাম: বিজয় বাউরি বাড়ির নং : n0006 বয়স : 25 লিঙ্গ : মহিলা	WNM2289734	ফটো উপলব্ধ



বিধানসভা নির্বাচনক্ষেত্রের নং, নাম : 245-পাড়া
ভাগ নং, নাম : 1-উপরহদলা,নামোহদলা,মসজিদপাড়া,তালটাঁড়ি

721 নাম : ঋতিক বাউরী পিতার নাম: গণেশ বাউরী বাড়ির নং : n0004 বয়স : 24 লিঙ্গ : পুরুষ	WNM2333201 ফটো উপলব্ধ	722 নাম : রাকেশ বাউরী পিতার নাম: দীপক বাউরী বাড়ির নং : N0073 বয়স : 24 লিঙ্গ : পুরুষ	WNM2359040 ফটো উপলব্ধ	723 নাম : অতিজিৎ বাউরী পিতার নাম: ভবানী বাউরী বাড়ির নং : এন0001 বয়স : 25 লিঙ্গ : পুরুষ	WNM2168896 ফটো উপলব্ধ
724 নাম : মামনি বাউরী পিতার নাম: শ্যামাপদ বাউরী বাড়ির নং : n0099 বয়স : 29 লিঙ্গ : মহিলা	WNM1997931 ফটো উপলব্ধ	725 নাম : বন্দনা বাউরী পিতার নাম: মহাদেব বাউরী বাড়ির নং : এন0103 বয়স : 33 লিঙ্গ : মহিলা	WNM1562941 ফটো উপলব্ধ	726 নাম : অসীম বাউরী পিতার নাম: মনেশ বাউরী বাড়ির নং : এন0098 বয়স : 26 লিঙ্গ : পুরুষ	WNM2168904 ফটো উপলব্ধ
727 নাম : পরিমল বাউরী পিতার নাম: অরুণ বাউরী বাড়ির নং : n0097 বয়স : 40 লিঙ্গ : পুরুষ	GPP2472074 ফটো উপলব্ধ	728 নাম : কর্ণ বাউরী পিতার নাম: দ্বিজপদ বাউরী বাড়ির নং : n0101 বয়স : 35 লিঙ্গ : পুরুষ	WNM1252006 ফটো উপলব্ধ	729 নাম : হাসু বাউরী পিতার নাম: উত্তম বাউরী বাড়ির নং : এন0103 বয়স : 36 লিঙ্গ : মহিলা	WNM2168946 ফটো উপলব্ধ
730 নাম : কিষন বাউরী পিতার নাম: জিতেন বাউরী বাড়ির নং : এন0092 বয়স : 25 লিঙ্গ : পুরুষ	WNM2169043 ফটো উপলব্ধ	731 নাম : আল্লা বাউরী স্বামীর নাম: মানিক বাউরী বাড়ির নং : n0101 বয়স : 48 লিঙ্গ : মহিলা	WNM1251503 ফটো উপলব্ধ	732 নাম : প্রেমচাঁদ বাউরী পিতার নাম: অনাথ বাউরি বাড়ির নং : n0089 বয়স : 47 লিঙ্গ : পুরুষ	WNM2216919 ফটো উপলব্ধ
733 নাম : মিথিলা বাউরী স্বামীর নাম: প্রেমচাঁদ বাউরী বাড়ির নং : n0089 বয়স : 45 লিঙ্গ : মহিলা	GPP2113298 ফটো উপলব্ধ	734 নাম : পরমেশ্বর বাউরি পিতার নাম: হরি বাউরি বাড়ির নং : n0002 বয়স : 60 লিঙ্গ : পুরুষ	WNM2216794 ফটো উপলব্ধ	735 নাম : প্রমীলা বাউরী স্বামীর নাম: গনেশ বাউরি বাড়ির নং : n0004 বয়স : 45 লিঙ্গ : মহিলা	WNM2216653 ফটো উপলব্ধ
736 নাম : বিক্রম বাউরী পিতার নাম: অনিল বাউরী বাড়ির নং : n0072 বয়স : 27 লিঙ্গ : পুরুষ	WNM1998053 ফটো উপলব্ধ	737 নাম : লালমোহন বাউরী পিতার নাম: গনেশ বাউরী বাড়ির নং : n0004 বয়স : 28 লিঙ্গ : পুরুষ	WNM1998111 ফটো উপলব্ধ	738 নাম : বাপি বাউরী পিতার নাম: তারাপদ বাউরী বাড়ির নং : n0082 বয়স : 27 লিঙ্গ : পুরুষ	WNM1998129 ফটো উপলব্ধ
739 নাম : লক্ষী বাউরী স্বামীর নাম: দুর্যোধন বাউরী বাড়ির নং : n0103 বয়স : 32 লিঙ্গ : মহিলা	WNM1822881 ফটো উপলব্ধ	740 নাম : মণ্ডু বাউরী পিতার নাম: কিষন বাউরী বাড়ির নং : n0071 বয়স : 27 লিঙ্গ : পুরুষ	WNM1998145 ফটো উপলব্ধ	741 নাম : বাপি বাউরী পিতার নাম: সহদেব বাউরী বাড়ির নং : n0002 বয়স : 27 লিঙ্গ : পুরুষ	WNM1998152 ফটো উপলব্ধ
742 নাম : সুনিলা বাউরী পিতার নাম: নটবর বাউরী বাড়ির নং : n0095 বয়স : 27 লিঙ্গ : পুরুষ	WNM1997840 ফটো উপলব্ধ	743 নাম : রবি বাউরী পিতার নাম: দ্বিজপদ বাউরী বাড়ির নং : n0101 বয়স : 27 লিঙ্গ : পুরুষ	WNM1997857 ফটো উপলব্ধ	744 নাম : সুজাতা বাউরী স্বামীর নাম: তাপস বাউরী বাড়ির নং : n0001 বয়স : 33 লিঙ্গ : মহিলা	WNM2061760 ফটো উপলব্ধ
745 নাম : তাপস বাউরী পিতার নাম: ভবানী বাউরী বাড়ির নং : n0001 বয়স : 36 লিঙ্গ : পুরুষ	GPP2735488 ফটো উপলব্ধ	746 নাম : উমেশ বাউরী পিতার নাম: শক্রয় বাউরী বাড়ির নং : n0101 বয়স : 36 লিঙ্গ : পুরুষ	WNM1512144 ফটো উপলব্ধ	747 নাম : দুলালী বাউরী পিতার নাম: স্বপন বাউরী বাড়ির নং : এন0091 বয়স : 24 লিঙ্গ : মহিলা	WNM2581643 ফটো উপলব্ধ
748 নাম : জয়ন্ত বাউরী পিতার নাম: আঘনি বাউরী বাড়ির নং : n0009 বয়স : 26 লিঙ্গ : পুরুষ	WNM2067270 ফটো উপলব্ধ	749 নাম : খেদন বাউরী পিতার নাম: মনখাতির বাউরী বাড়ির নং : n0109 বয়স : 27 লিঙ্গ : পুরুষ	WNM1998004 ফটো উপলব্ধ	750 নাম : সুভদ্রা বাউরী স্বামীর নাম: গৌতম বাউরী বাড়ির নং : এন0100 বয়স : 27 লিঙ্গ : মহিলা	WNM2486207 ফটো উপলব্ধ



বিধানসভা নির্বাচনক্ষেত্রের নং, নাম : 245-পাড়া
ভাগ নং, নাম : 1-উপরহদলা,নামোহদলা,মসজিদপাড়া,তালটীড়ডি

751 নাম : ভজন বাউরী পিতার নাম: ধনঞ্জয় বাউরী বাড়ির নং : n0090 বয়স : 37 লিঙ্গ : পুরুষ	WNM0073957 ফটো উপলব্ধ	752 নাম : রিতা বাউরী স্বামীর নাম: ভজন বাউরী বাড়ির নং : n0090 বয়স : 32 লিঙ্গ : মহিলা	WNM1696319 ফটো উপলব্ধ	753 নাম : পুতুল বাউরি স্বামীর নাম: অতুল বাউরি বাড়ির নং : n0091 বয়স : 77 লিঙ্গ : মহিলা	WB/35/240/039005 ফটো উপলব্ধ
754 নাম : বিবেচনা বাউরী স্বামীর নাম: স্বপন বাউরী বাড়ির নং : n0091 বয়স : 44 লিঙ্গ : মহিলা	GPP2729515 ফটো উপলব্ধ	755 নাম : ঠান্ডি বাউরি স্বামীর নাম: মদন বাউরি বাড়ির নং : n0092 বয়স : 66 লিঙ্গ : মহিলা	WB/35/240/039056 ফটো উপলব্ধ	756 নাম : কল্যাণী বাউরী স্বামীর নাম: মখন বাউরী বাড়ির নং : n0092 বয়স : 53 লিঙ্গ : মহিলা	GPP2735322 ফটো উপলব্ধ
757 নাম : বাবলু বাউরী পিতার নাম: বিনোদ বাউরী বাড়ির নং : n0049 বয়স : 27 লিঙ্গ : পুরুষ	WNM1997964 ফটো উপলব্ধ	758 নাম : ঠান্ডি বাউরি স্বামীর নাম: বৃন্দাবন বাউরি বাড়ির নং : n0087 বয়স : 63 লিঙ্গ : মহিলা	WB/35/240/039090 ফটো উপলব্ধ	759 নাম : সতন বাউরী পিতার নাম: ফকির বাউরী বাড়ির নং : n0092 বয়স : 49 লিঙ্গ : পুরুষ	GPP2735314 ফটো উপলব্ধ
760 নাম : তিলকা বাউরী স্বামীর নাম: সতন বাউরী বাড়ির নং : n0092 বয়স : 44 লিঙ্গ : মহিলা	GPP2735306 ফটো উপলব্ধ	761 নাম : কবিতা বাউরী স্বামীর নাম: সতন বাউরী বাড়ির নং : n0092 বয়স : 42 লিঙ্গ : মহিলা	WNM1109917 ফটো উপলব্ধ	762 নাম : নটবর বাউরি পিতার নাম: কাশীনাথ বাউরি বাড়ির নং : n0095 বয়স : 58 লিঙ্গ : পুরুষ	WB/35/240/039067 ফটো উপলব্ধ
763 নাম : পারুল বাউরী স্বামীর নাম: সরোজ বাউরী বাড়ির নং : n0106 বয়স : 40 লিঙ্গ : মহিলা	GPP2113355 ফটো উপলব্ধ	764 নাম : মিতন বাউরী পিতার নাম: মদন বাউরী বাড়ির নং : n0092 বয়স : 36 লিঙ্গ : পুরুষ	WNM0963447 ফটো উপলব্ধ	765 নাম : কৌশিক বাউরী পিতার নাম: লক্ষ্মণ বাউরী বাড়ির নং : এন0079 বয়স : 22 লিঙ্গ : পুরুষ	WNM2453850 ফটো উপলব্ধ
766 নাম : পারুল বাউরি স্বামীর নাম: নটবর বাউরি বাড়ির নং : n0095 বয়স : 53 লিঙ্গ : মহিলা	WB/35/240/039088 ফটো উপলব্ধ	767 নাম : চিত্ত বাউরী পিতার নাম: কাশীনাথ বাউরী বাড়ির নং : n0095 বয়স : 48 লিঙ্গ : পুরুষ	GPP1344498 ফটো উপলব্ধ	768 নাম : সঙ্গীতা বাউরী স্বামীর নাম: শক্রয় বাউরী বাড়ির নং : এন0079 বয়স : 22 লিঙ্গ : মহিলা	WNM2454106 ফটো উপলব্ধ
769 নাম : মলয় বাউরী পিতার নাম: কাশীনাথ বাউরী বাড়ির নং : n0095 বয়স : 37 লিঙ্গ : পুরুষ	WNM1251958 ফটো উপলব্ধ	770 নাম : রিনা বাউরী স্বামীর নাম: মলয় বাউরী বাড়ির নং : n0095 বয়স : 35 লিঙ্গ : মহিলা	WNM1696111 ফটো উপলব্ধ	771 নাম : বিকাশ বাউরী পিতার নাম: নটবর বাউরী বাড়ির নং : n0095 বয়স : 32 লিঙ্গ : পুরুষ	WNM1512177 ফটো উপলব্ধ
772 নাম : রোহিত বাউরী পিতার নাম: সরোজ বাউরী বাড়ির নং : এন0106 বয়স : 23 লিঙ্গ : পুরুষ	WNM2481265 ফটো উপলব্ধ	773 নাম : বিবেক বাউরী পিতার নাম: নটবর বাউরী বাড়ির নং : n0095 বয়স : 29 লিঙ্গ : পুরুষ	WNM1822782 ফটো উপলব্ধ	774 নাম : খিরনী বাউরি স্বামীর নাম: ভৈরব বাউরি বাড়ির নং : n0100 বয়স : 76 লিঙ্গ : মহিলা	WB/35/240/039010 ফটো উপলব্ধ
775 নাম : তুলসী বাউরী স্বামীর নাম: আনন্দ বাউরী বাড়ির নং : n0100 বয়স : 41 লিঙ্গ : মহিলা	GPP2679710 ফটো উপলব্ধ	776 নাম : শীতলা বাউরী স্বামীর নাম: গোবিন্দ বাউরী বাড়ির নং : এন0100 বয়স : 29 লিঙ্গ : মহিলা	WNM2638195 ফটো উপলব্ধ	777 নাম : জাহেরা খাতুন পিতার নাম: ডমন আনসারী বাড়ির নং : এন0053 বয়স : 28 লিঙ্গ : মহিলা	WNM1985027 ফটো উপলব্ধ
778 নাম : বাবান বাউরী পিতার নাম: যুধীষ্ঠির বাউরী বাড়ির নং : এন0092 বয়স : 22 লিঙ্গ : পুরুষ	WNM2488005 ফটো উপলব্ধ	779 নাম : সঞ্জয় বাউরি পিতার নাম: বৃন্দাবন বাউরি বাড়ির নং : n0087 বয়স : 50 লিঙ্গ : পুরুষ	GPP2113546 ফটো উপলব্ধ	780 নাম : রজনী বাউরী পিতার নাম: বৃন্দাবন বাউরী বাড়ির নং : n0087 বয়স : 36 লিঙ্গ : পুরুষ	WNM1512193 ফটো উপলব্ধ



বিধানসভা নির্বাচনকেন্দ্রের নং, নাম : 245-পাড়া
ভাগ নং, নাম : 1-উপরহদলা,নামোহদলা,মসজিদপাড়া,তালটাঁড়ি

781 নাম : সরলা বাউরী স্বামীর নাম: সঞ্জয় বাউরী বাড়ির নং : n0087 বয়স : 37 লিঙ্গ : মহিলা	GPP2735363 ফটো উপলব্ধ	782 নাম : গীতা বাউরী পিতার নাম: রাজেন বাউরী বাড়ির নং : এন0101 বয়স : 22 লিঙ্গ : মহিলা	WNM2547883 ফটো উপলব্ধ	783 নাম : অনাথ বাউরি পিতার নাম: নকুল বাউরি বাড়ির নং : n0089 বয়স : 75 লিঙ্গ : পুরুষ	WB/35/240/039034 ফটো উপলব্ধ
784 নাম : বাবলু বাউরী পিতার নাম: অনাথ বাউরী বাড়ির নং : n0089 বয়স : 39 লিঙ্গ : পুরুষ	WNM1251842 ফটো উপলব্ধ	785 নাম : গীতা বাউরী স্বামীর নাম: বাবলু বাউরী বাড়ির নং : n0089 বয়স : 36 লিঙ্গ : মহিলা	WNM1251420 ফটো উপলব্ধ	786 নাম : রেনি বাউরি স্বামীর নাম: ধনঞ্জয় বাউরি বাড়ির নং : n0090 বয়স : 70 লিঙ্গ : মহিলা	WB/35/240/039116 ফটো উপলব্ধ
787 নাম : রঞ্জিত বাউরী পিতার নাম: ধনঞ্জয় বাউরী বাড়ির নং : n0090 বয়স : 41 লিঙ্গ : পুরুষ	GPP2472090 ফটো উপলব্ধ	788 নাম : রকি বাউরী পিতার নাম: অজিত বাউরী বাড়ির নং : এন0108 বয়স : 22 লিঙ্গ : পুরুষ	WNM2539294 ফটো উপলব্ধ	789 নাম : সুভদ্রা বাউরী স্বামীর নাম: রঞ্জিত বাউরী বাড়ির নং : n0090 বয়স : 37 লিঙ্গ : মহিলা	WNM1251594 ফটো উপলব্ধ
790 নাম : ত্রিগুণ বাউরি স্বামীর নাম: কার্তিক বাউরি বাড়ির নং : না বয়স : 47 লিঙ্গ : মহিলা	WNM2216521 ফটো উপলব্ধ	791 নাম : রীতা বাউরী স্বামীর নাম: মহাদেব বাউরী বাড়ির নং : n0084 বয়স : 32 লিঙ্গ : মহিলা	WNM1592724 ফটো উপলব্ধ	792 নাম : ময়না বাউরী স্বামীর নাম: অজয় বাউরী বাড়ির নং : n0004 বয়স : 28 লিঙ্গ : মহিলা	WNM2067262 ফটো উপলব্ধ
793 নাম : অক্ষয় বাউরি পিতার নাম: রমেশ বাউরি বাড়ির নং : n0079 বয়স : 71 লিঙ্গ : পুরুষ	WNM2536423 ফটো উপলব্ধ	794 নাম : ভোলানাথ বাউরী মায়ের নাম: ত্রিগুণ বাউরী বাড়ির নং : n0004 বয়স : 27 লিঙ্গ : পুরুষ	WNM2067189 ফটো উপলব্ধ	795 নাম : সংগীতা বাউরী স্বামীর নাম: সাধন বাউরী বাড়ির নং : এন0004 বয়স : 20 লিঙ্গ : মহিলা	WNM2641736 ফটো উপলব্ধ
796 নাম : মামনি বাউরী স্বামীর নাম: আশিশ বাউরী বাড়ির নং : n0078 বয়স : 27 লিঙ্গ : মহিলা	WNM2067221 ফটো উপলব্ধ	797 নাম : অবলা বাউরি স্বামীর নাম: অক্ষয় বাউরি বাড়ির নং : n0079 বয়স : 69 লিঙ্গ : মহিলা	WNM2536431 ফটো উপলব্ধ	798 নাম : বিদ্যুৎ বাউরী পিতার নাম: অনিল বাউরী বাড়ির নং : n0072 বয়স : 26 লিঙ্গ : পুরুষ	WNM2067205 ফটো উপলব্ধ
799 নাম : নয়ন বাউরী পিতার নাম: মানিক বাউরী বাড়ির নং : n0107 বয়স : 27 লিঙ্গ : পুরুষ	WNM2067171 ফটো উপলব্ধ	800 নাম : রহিত বাউরী পিতার নাম: সঞ্জয় বাউরী বাড়ির নং : এন0005 বয়স : 21 লিঙ্গ : পুরুষ	WNM2585040 ফটো উপলব্ধ	801 নাম : বিশাল বাউরী পিতার নাম: মনখাতির বাউরী বাড়ির নং : এন0109 বয়স : 22 লিঙ্গ : পুরুষ	WNM2581726 ফটো উপলব্ধ
802 নাম : কম্পনা বাউরী স্বামীর নাম: প্রসেনজীত বাউরী বাড়ির নং : এন0003 বয়স : 26 লিঙ্গ : মহিলা	WNM2548238 ফটো উপলব্ধ	803 নাম : অমিত বাউরী পিতার নাম: রঞ্জিত বাউরী বাড়ির নং : এন0108 বয়স : 21 লিঙ্গ : পুরুষ	WNM2539302 ফটো উপলব্ধ	804 নাম : সরস্বতী বাউরী স্বামীর নাম: মনু বাউরী বাড়ির নং : এন0071 বয়স : 21 লিঙ্গ : মহিলা	WNM2567709 ফটো উপলব্ধ
805 নাম : সোনালী বাউরী পিতার নাম: রামপদ বাউরী বাড়ির নং : এন0105 বয়স : 21 লিঙ্গ : মহিলা	WNM2581601 ফটো উপলব্ধ	806 নাম : বাসন্তী বাউরী স্বামীর নাম: বিজয় বাউরী বাড়ির নং : এন0103 বয়স : 23 লিঙ্গ : মহিলা	WNM2581783 ফটো উপলব্ধ	807 নাম : অমিত বাউরী পিতার নাম: বাবলু বাউরী বাড়ির নং : এন0089 বয়স : 21 লিঙ্গ : পুরুষ	WNM2539278 ফটো উপলব্ধ
808 নাম : বিশ্বজিৎ বাউরী পিতার নাম: দীপক বাউরী বাড়ির নং : এন0073 বয়স : 21 লিঙ্গ : পুরুষ	WNM2574218 ফটো উপলব্ধ	809 নাম : নেহা বাউরী পিতার নাম: ববিতা বাউরী বাড়ির নং : এন0101 বয়স : 22 লিঙ্গ : মহিলা	WNM2495570 ফটো উপলব্ধ	810 নাম : লক্ষ্মী বাউরী স্বামীর নাম: বিদ্যুৎ বাউরী বাড়ির নং : এন0085 বয়স : 31 লিঙ্গ : মহিলা	WNM2495240 ফটো উপলব্ধ

বিধানসভা নির্বাচনক্ষেত্রের নং, নাম : 245-পাড়া
ভাগ নং, নাম : 1-উপরহদলা,নামোহদলা,মসজিদপাড়া,তালটীড়ডি

811 নাম : সুলতা বাউরী পিতার নাম: রাখব বাউরী বাড়ির নং : এন০০৬৬ বয়স : 26 লিঙ্গ : মহিলা	WNM2168987 ফটো উপলব্ধ	812 নাম : সুরেশ বাউরী পিতার নাম: রামপদ বাউরী বাড়ির নং : এন0105 বয়স : 22 লিঙ্গ : পুরুষ	WNM2487973 ফটো উপলব্ধ	813 নাম : অঞ্জনা বাউরী স্বামীর নাম: রাজনি বাউরী বাড়ির নং : এন0087 বয়স : 25 লিঙ্গ : মহিলা	WNM2548063 ফটো উপলব্ধ
814 নাম : অমিত বাউরী পিতার নাম: মানিক বাউরী বাড়ির নং : এন0101 বয়স : 22 লিঙ্গ : পুরুষ	WNM2548071 ফটো উপলব্ধ	815 নাম : রুমা বাউরী পিতার নাম: রামপদ বাউরী বাড়ির নং : এন0096 বয়স : 24 লিঙ্গ : মহিলা	WNM2547909 ফটো উপলব্ধ	816 নাম : আব্দুল মালিক পিতার নাম: মোহাম্মদ শমসুলজোহা বাড়ির নং : এন0123 বয়স : 52 লিঙ্গ : পুরুষ	JSH2804961 ফটো উপলব্ধ
817 নাম : পূজা বাউরী স্বামীর নাম: ঈশ্বর বাউরী বাড়ির নং : এন093 বয়স : 24 লিঙ্গ : মহিলা	WNM2308450 ফটো উপলব্ধ	818 নাম : তারারানী বাউরী স্বামীর নাম: বলরাম বাউরী বাড়ির নং : n0086 বয়স : 33 লিঙ্গ : মহিলা	WNM1512409 ফটো উপলব্ধ	819 নাম : গোপি বাউরী পিতার নাম: অমর বাউরী বাড়ির নং : n0096 বয়স : 26 লিঙ্গ : পুরুষ	WNM2067163 ফটো উপলব্ধ
820 নাম : কিষণ বাউরী পিতার নাম: অমর বাউরী বাড়ির নং : এন0096 বয়স : 22 লিঙ্গ : পুরুষ	WNM2453918 ফটো উপলব্ধ	821 নাম : রাকেশ বাউরী পিতার নাম: স্বপন বাউরী বাড়ির নং : n0136 বয়স : 26 লিঙ্গ : পুরুষ	WNM2067049 ফটো উপলব্ধ	822 নাম : অজয় বাউরী পিতার নাম: মনখাতির বাউরী বাড়ির নং : n0137 বয়স : 26 লিঙ্গ : পুরুষ	WNM2067056 ফটো উপলব্ধ
823 নাম : নেপুড়া বাউরি স্বামীর নাম: শঙ্কর বাউরি বাড়ির নং : n0080 বয়স : 57 লিঙ্গ : মহিলা	GPP2113710 ফটো উপলব্ধ	824 নাম : অমর বাউরি পিতার নাম: ভবানী বাউরি বাড়ির নং : n0096 বয়স : 52 লিঙ্গ : পুরুষ	WNM2216620 ফটো উপলব্ধ	825 নাম : মিহির বাউরি পিতার নাম: ভবানী বাউরি বাড়ির নং : n0096 বয়স : 51 লিঙ্গ : পুরুষ	WNM2216646 ফটো উপলব্ধ
826 নাম : সমীর বাউরি পিতার নাম: শ্রীধর বাউরি বাড়ির নং : n0102 বয়স : 50 লিঙ্গ : পুরুষ	WNM2216570 ফটো উপলব্ধ	827 নাম : হাবি বাউরি স্বামীর নাম: সহন বাউরী বাড়ির নং : n0093 বয়স : 60 লিঙ্গ : মহিলা	WNM2216562 ফটো উপলব্ধ	828 নাম : বিজলা বাউরী স্বামীর নাম: রামপদ বাউরি বাড়ির নং : n0096 বয়স : 45 লিঙ্গ : মহিলা	WNM2216612 ফটো উপলব্ধ
829 নাম : ত্রিপুরা বাউরি স্বামীর নাম: ভবানী বাউরি বাড়ির নং : n0096 বয়স : 72 লিঙ্গ : মহিলা	WNM2216638 ফটো উপলব্ধ	830 নাম : চিত্তা বাউরী স্বামীর নাম: অমর বাউরী বাড়ির নং : n0096 বয়স : 47 লিঙ্গ : মহিলা	GPP2113652 ফটো উপলব্ধ	831 নাম : সুমিত্রা বাউরী স্বামীর নাম: সমীর বাউরী বাড়ির নং : n0102 বয়স : 45 লিঙ্গ : মহিলা	GPP2113306 ফটো উপলব্ধ
832 নাম : আনন্দ বাউরী পিতার নাম: গোপাল বাউরী বাড়ির নং : n0086 বয়স : 62 লিঙ্গ : পুরুষ	WNM2216497 ফটো উপলব্ধ	833 নাম : বলরাম বাউরী পিতার নাম: আনন্দ বাউরী বাড়ির নং : n0086 বয়স : 39 লিঙ্গ : পুরুষ	GPP2113330 ফটো উপলব্ধ	834 নাম : যজ্ঞেশ্বর বাউরী পিতার নাম: সহন বাউরী বাড়ির নং : এন০০৯৩ বয়স : 25 লিঙ্গ : পুরুষ	WNM2168979 ফটো উপলব্ধ
835 নাম : বেলা বাউরী স্বামীর নাম: কর্ন বাউরী বাড়ির নং : n0141 বয়স : 28 লিঙ্গ : মহিলা	WNM1907138 ফটো উপলব্ধ	836 নাম : শংকর বাউরী পিতার নাম: রমেশ বাউরী বাড়ির নং : n0080 বয়স : 60 লিঙ্গ : পুরুষ	WNM2217420 ফটো উপলব্ধ	837 নাম : সুন্দরা বাউরী স্বামীর নাম: মিহির বাউরী বাড়ির নং : n0096 বয়স : 38 লিঙ্গ : মহিলা	GPP2472132 ফটো উপলব্ধ
838 নাম : রীতা বাউরী স্বামীর নাম: বাসুদেব বাউরী বাড়ির নং : n0127 বয়স : 41 লিঙ্গ : মহিলা	WNM0074591 ফটো উপলব্ধ	839 নাম : গীতা বাউরী স্বামীর নাম: বরণ বাউরী বাড়ির নং : n0112 বয়স : 39 লিঙ্গ : মহিলা	WNM1512383 ফটো উপলব্ধ	840 নাম : দেবাশিস বাউরী পিতার নাম: অরণ্য কুমার বাউরী বাড়ির নং : N0115 বয়স : 24 লিঙ্গ : পুরুষ	WNM2328615 ফটো উপলব্ধ



বিধানসভা নির্বাচনকেন্দ্রের নং, নাম : 245-পাড়া
ভাগ নং, নাম : 1-উপরহদলা,নামোহদলা,মসজিদপাড়া,তালটীড়ি

841 নাম : ফুচি বাউরী স্বামীর নাম: স্বামীর নাম: বাউরী বাউরী নং : n0086 বয়স : 57 লিঙ্গ : মহিলা	WNM2216505 ফটো উপলব্ধ	842 নাম : দাশুবালা বাউরী স্বামীর নাম: স্বামীর নাম: বাউরী বাউরী নং : n0114 বয়স : 61 লিঙ্গ : মহিলা	GPP2789709 ফটো উপলব্ধ	843 নাম : বাসেন্দ্র বাউরী পিতার নাম: স্বামীর নাম: বাউরী বাউরী নং : n0093 বয়স : 28 লিঙ্গ : পুরুষ	WNM1891902 ফটো উপলব্ধ
844 নাম : সেবক বাউরী পিতার নাম: স্বামীর নাম: বাউরী বাউরী নং : n0075 বয়স : 38 লিঙ্গ : পুরুষ	WNM1109909 ফটো উপলব্ধ	845 নাম : নয়ন বাউরী স্বামীর নাম: স্বামীর নাম: বাউরী বাউরী নং : n0075 বয়স : 38 লিঙ্গ : মহিলা	WNM1251719 ফটো উপলব্ধ	846 নাম : ধনু বাউরী পিতার নাম: স্বামীর নাম: বাউরী বাউরী নং : n0075 বয়স : 36 লিঙ্গ : পুরুষ	WNM0963546 ফটো উপলব্ধ
847 নাম : সুস্মা বাউরী পিতার নাম: স্বামীর নাম: বাউরী বাউরী নং : n0075 বয়স : 30 লিঙ্গ : মহিলা	WNM1881374 ফটো উপলব্ধ	848 নাম : সরমা বাউরী স্বামীর নাম: স্বামীর নাম: বাউরী বাউরী নং : n0083 বয়স : 53 লিঙ্গ : মহিলা	WB/35/240/039103 ফটো উপলব্ধ	849 নাম : রীতা বাউরী স্বামীর নাম: স্বামীর নাম: বাউরী বাউরী নং : n0008 বয়স : 47 লিঙ্গ : মহিলা	GPP2113744 ফটো উপলব্ধ
850 নাম : বাপী বাউরী পিতার নাম: স্বামীর নাম: বাউরী বাউরী নং : n0007 বয়স : 30 লিঙ্গ : পুরুষ	WNM1696129 ফটো উপলব্ধ	851 নাম : সরস্বতী বাউরী স্বামীর নাম: স্বামীর নাম: বাউরী বাউরী নং : n0007 বয়স : 33 লিঙ্গ : মহিলা	WNM1696145 ফটো উপলব্ধ	852 নাম : নিতাই বাউরী পিতার নাম: স্বামীর নাম: বাউরী বাউরী নং : n0007 বয়স : 35 লিঙ্গ : পুরুষ	WNM0963553 ফটো উপলব্ধ
853 নাম : সরস্বী বাউরী স্বামীর নাম: স্বামীর নাম: বাউরী বাউরী নং : n0007 বয়স : 39 লিঙ্গ : মহিলা	GPP2679835 ফটো উপলব্ধ	854 নাম : উদয় বাউরী পিতার নাম: স্বামীর নাম: বাউরী বাউরী নং : n0007 বয়স : 42 লিঙ্গ : পুরুষ	WNM0963538 ফটো উপলব্ধ	855 নাম : সাধনা বাউরী স্বামীর নাম: স্বামীর নাম: বাউরী বাউরী নং : n0007 বয়স : 65 লিঙ্গ : মহিলা	GPP2113769 ফটো উপলব্ধ
856 নাম : হারু বাউরী পিতার নাম: স্বামীর নাম: বাউরী বাউরী নং : n0007 বয়স : 70 লিঙ্গ : পুরুষ	GPP2113751 ফটো উপলব্ধ	857 নাম : প্রার্থনা বাউরী মায়ের নাম: স্বামীর নাম: বাউরী বাউরী নং : এন০০৮৩ বয়স : 25 লিঙ্গ : মহিলা	WNM2168995 ফটো উপলব্ধ	858 নাম : উপাসি বাউরী পিতার নাম: স্বামীর নাম: বাউরী বাউরী নং : n0123 বয়স : 42 লিঙ্গ : পুরুষ	WNM0074625 ফটো উপলব্ধ
859 নাম : সুনীল বাউরী পিতার নাম: স্বামীর নাম: বাউরী বাউরী নং : n0125 বয়স : 29 লিঙ্গ : পুরুষ	WNM1891969 ফটো উপলব্ধ	860 নাম : সুধীর বাউরী পিতার নাম: স্বামীর নাম: বাউরী বাউরী নং : n0096 বয়স : 49 লিঙ্গ : পুরুষ	WNM2745461 ফটো উপলব্ধ	861 নাম : বন্দনা বাউরী স্বামীর নাম: স্বামীর নাম: বাউরী বাউরী নং : n0096 বয়স : 37 লিঙ্গ : মহিলা	WNM0074211 ফটো উপলব্ধ
862 নাম : সঞ্জিদা বিবি স্বামীর নাম: স্বামীর নাম: বাউরী বাউরী নং : \\ বয়স : 30 লিঙ্গ : মহিলা	WNM1891951 ফটো উপলব্ধ	863 নাম : মিনা বাউরী স্বামীর নাম: স্বামীর নাম: বাউরী বাউরী নং : n0124 বয়স : 39 লিঙ্গ : মহিলা	WNM0074575 ফটো উপলব্ধ	864 নাম : ভোলানাথ বাউরী পিতার নাম: স্বামীর নাম: বাউরী বাউরী নং : n0125 বয়স : 36 লিঙ্গ : পুরুষ	WNM0074609 ফটো উপলব্ধ
865 নাম : কনিকা বাউরী স্বামীর নাম: স্বামীর নাম: বাউরী বাউরী নং : n0117 বয়স : 45 লিঙ্গ : মহিলা	GPP2257871 ফটো উপলব্ধ	866 নাম : বাসুদেব বাউরী পিতার নাম: স্বামীর নাম: বাউরী বাউরী নং : n0126 বয়স : 45 লিঙ্গ : পুরুষ	WNM0074583 ফটো উপলব্ধ	867 নাম : পুষ্পা বাউরী স্বামীর নাম: স্বামীর নাম: বাউরী বাউরী নং : n0125 বয়স : 31 লিঙ্গ : মহিলা	WNM1592740 ফটো উপলব্ধ
868 নাম : মিঠু বাউরী স্বামীর নাম: স্বামীর নাম: বাউরী বাউরী নং : n0118 বয়স : 38 লিঙ্গ : মহিলা	WNM1252162 ফটো উপলব্ধ	869 নাম : বাচন বাউরী পিতার নাম: স্বামীর নাম: বাউরী বাউরী নং : n0122 বয়স : 37 লিঙ্গ : পুরুষ	WNM0074542 ফটো উপলব্ধ	870 নাম : বরেন্দ্র বাউরী পিতার নাম: স্বামীর নাম: বাউরী বাউরী নং : n0112 বয়স : 41 লিঙ্গ : পুরুষ	WNM1503291 ফটো উপলব্ধ



বিধানসভা নির্বাচনকেন্দ্রের নং, নাম : 245-পাড়া
ভাগ নং, নাম : 1-উপরহদলা, নামোহদলা, মসজিদপাড়া, তালটাঁড়ি

871 নাম : রেজিনা বিবি স্বামীর নাম: সাদ্দাম আনসারী বাড়ির নং : n0127 বয়স : 30 লিঙ্গ : মহিলা	WNM1891993 ফটো উপলব্ধ	872 নাম : গোবিন্দ বাউরী পিতার নাম: আনন্দ বাউরী বাড়ির নং : n0114 বয়স : 36 লিঙ্গ : পুরুষ	WNM0074567 ফটো উপলব্ধ	873 নাম : সুনিতা বাউরী স্বামীর নাম: গোবিন্দ বাউরী বাড়ির নং : n0114 বয়স : 34 লিঙ্গ : মহিলা	WNM1696350 ফটো উপলব্ধ
874 নাম : অরুণ কুমার বাউরি পিতার নাম: আনন্দ বাউরী বাড়ির নং : n0115 বয়স : 52 লিঙ্গ : পুরুষ	GPP2789717 ফটো উপলব্ধ	875 নাম : তপন বাউরী পিতার নাম: আনন্দ বাউরী বাড়ির নং : n0116 বয়স : 43 লিঙ্গ : পুরুষ	GPP2257889 ফটো উপলব্ধ	876 নাম : জবা বাউরী স্বামীর নাম: তপন বাউরী বাড়ির নং : n0116 বয়স : 33 লিঙ্গ : মহিলা	WNM1592799 ফটো উপলব্ধ
877 নাম : মীঠুন বাউরী পিতার নাম: শঙ্কর বাউরী বাড়ির নং : n0080 বয়স : 33 লিঙ্গ : পুরুষ	WNM1592831 ফটো উপলব্ধ	878 নাম : সৌরভ বাউরী পিতার নাম: সমির বাউরী বাড়ির নং : n0102 বয়স : 29 লিঙ্গ : পুরুষ	WNM1822840 ফটো উপলব্ধ	879 নাম : সুলেখা বাউরী স্বামীর নাম: গৌতম বাউরী বাড়ির নং : n0080 বয়স : 26 লিঙ্গ : মহিলা	WNM2363356 ফটো উপলব্ধ
880 নাম : রামপদ বাউরী পিতার নাম: ভবানী বাউরি বাড়ির নং : n0096 বয়স : 51 লিঙ্গ : পুরুষ	WNM2216604 ফটো উপলব্ধ	881 নাম : ডুরালী বাউরী স্বামীর নাম: খগেন বাউরী বাড়ির নং : n0102 বয়স : 61 লিঙ্গ : মহিলা	WNM1696178 ফটো উপলব্ধ	882 নাম : গৌতম বাউরী পিতার নাম: শঙ্কর বাউরী বাড়ির নং : n0080 বয়স : 36 লিঙ্গ : পুরুষ	WNM0074302 ফটো উপলব্ধ
883 নাম : ঋতু বাউরী স্বামীর নাম: তরনী বাউরী বাড়ির নং : n0093 বয়স : 33 লিঙ্গ : মহিলা	WNM1371780 ফটো উপলব্ধ	884 নাম : সহন বাউরী পিতার নাম: সুফল বাউরি বাড়ির নং : n0093 বয়স : 63 লিঙ্গ : পুরুষ	WNM2216554 ফটো উপলব্ধ	885 নাম : ঈশ্বর বাউরী পিতার নাম: সহন বাউরী বাড়ির নং : n0093 বয়স : 29 লিঙ্গ : পুরুষ	WNM1822758 ফটো উপলব্ধ
886 নাম : তরনী বাউরী পিতার নাম: সহন বাউরী বাড়ির নং : n0093 বয়স : 36 লিঙ্গ : পুরুষ	WNM0074385 ফটো উপলব্ধ	887 নাম : খাইরুন বিবি স্বামীর নাম: কামরুদ্দিন আনসারী বাড়ির নং : n0025 বয়স : 76 লিঙ্গ : মহিলা	WNM2217321 ফটো উপলব্ধ	888 নাম : অর্জুনা বিবি স্বামীর নাম: রহিম আনসারী বাড়ির নং : n0021 বয়স : 48 লিঙ্গ : মহিলা	GPP2113173 ফটো উপলব্ধ
889 নাম : ইসলাম আনসারী পিতার নাম: আলী হোসেন আনসারী বাড়ির নং : n0032 বয়স : 50 লিঙ্গ : পুরুষ	WNM2216703 ফটো উপলব্ধ	890 নাম : মেমজান বিবি স্বামীর নাম: সলীম আনসারী বাড়ির নং : n0025 বয়স : 30 লিঙ্গ : মহিলা	WNM1998095 ফটো উপলব্ধ	891 নাম : তমজীত আনসারী পিতার নাম: ইউসুফ আনসারী বাড়ির নং : এন0025 বয়স : 23 লিঙ্গ : পুরুষ	WNM2388841 ফটো উপলব্ধ
892 নাম : সোনাবানু বিবি স্বামীর নাম: অজিম আনসারী বাড়ির নং : n0025 বয়স : 29 লিঙ্গ : মহিলা	WNM1892140 ফটো উপলব্ধ	893 নাম : জিশান আনসারী পিতার নাম: কালাম আনসারী বাড়ির নং : এন0025 বয়স : 30 লিঙ্গ : পুরুষ	WNM2378420 ফটো উপলব্ধ	894 নাম : অসিম আনসারী পিতার নাম: ইসলাম আনসারী বাড়ির নং : এন0032 বয়স : 23 লিঙ্গ : পুরুষ	WNM2387850 ফটো উপলব্ধ
895 নাম : আজান আনসারী পিতার নাম: কামরুদ্দিন আনসারী বাড়ির নং : n0025 বয়স : 46 লিঙ্গ : পুরুষ	GPP2525947 ফটো উপলব্ধ	896 নাম : সখিনা বিবি স্বামীর নাম: দুখন আনসারী বাড়ির নং : n0025 বয়স : 86 লিঙ্গ : মহিলা	WNM2217024 ফটো উপলব্ধ	897 নাম : আবজুন বিবি স্বামীর নাম: আজান আনসারী বাড়ির নং : n0025 বয়স : 42 লিঙ্গ : মহিলা	WNM0963611 ফটো উপলব্ধ
898 নাম : কুরেশা বিবি স্বামীর নাম: ইসলাম আনসারী বাড়ির নং : n0032 বয়স : 45 লিঙ্গ : মহিলা	GPP1344688 ফটো উপলব্ধ	899 নাম : আমেনা খাতুন পিতার নাম: লতিফ আনসারী বাড়ির নং : n0014 বয়স : 52 লিঙ্গ : মহিলা	WNM0071167 ফটো উপলব্ধ	900 নাম : ইউসুফ আনসারী পিতার নাম: দুখন আনসারী বাড়ির নং : n0025 বয়স : 56 লিঙ্গ : পুরুষ	WB/35/240/039261 ফটো উপলব্ধ



বিধানসভা নির্বাচনকেন্দ্রের নং, নাম : 245-পাড়া
ভাগ নং, নাম : 1-উপরহদলা,নামোহদলা,মসজিদপাড়া,তালটীড়িডি

901 নাম : মেমুন বিবি স্বামীর নাম: তৈয়ব শা বাড়ির নং : n0042 বয়স : 82 লিঙ্গ : মহিলা	WB/35/240/039355	ফটো উপলব্ধ	902 নাম : আমান সাঁ পিতার নাম: তৈয়ব সাঁ বাড়ির নং : n0042 বয়স : 44 লিঙ্গ : পুরুষ	GPP1725431	ফটো উপলব্ধ	903 নাম : কাদির আনসারী পিতার নাম: দুখন আনসারী বাড়ির নং : n0025 বয়স : 66 লিঙ্গ : পুরুষ	WB/35/240/039096	ফটো উপলব্ধ
904 নাম : শহিদনবিবি স্বামীর নাম: ইউসুফ বাড়ির নং : n0025 বয়স : 48 লিঙ্গ : মহিলা	WNM2695229	ফটো উপলব্ধ	905 নাম : আজিম আনসারী পিতার নাম: কামরুদ্দিন আনসারী বাড়ির নং : n0025 বয়স : 29 লিঙ্গ : পুরুষ	WNM1822816	ফটো উপলব্ধ	906 নাম : গুলেসা বিবি স্বামীর নাম: আকবর আনসারী বাড়ির নং : n0025 বয়স : 45 লিঙ্গ : মহিলা	GPP2679728	ফটো উপলব্ধ
907 নাম : কামরুদ্দিন আনসারী পিতার নাম: কায়ুম আনসারী বাড়ির নং : n0025 বয়স : 81 লিঙ্গ : পুরুষ	WB/35/240/039148	ফটো উপলব্ধ	908 নাম : সোনাতান খাতুন পিতার নাম: ইউসুফ আনসারী বাড়ির নং : n0025 বয়স : 30 লিঙ্গ : মহিলা	WNM1696301	ফটো উপলব্ধ	909 নাম : সেলিম আনসারী পিতার নাম: কলিম আনসারী বাড়ির নং : n0025 বয়স : 30 লিঙ্গ : পুরুষ	WNM1696475	ফটো উপলব্ধ
910 নাম : মইম আনসারী পিতার নাম: কলিম আনসারী বাড়ির নং : n0025 বয়স : 30 লিঙ্গ : পুরুষ	WNM1696483	ফটো উপলব্ধ	911 নাম : মেহেমন বিবি স্বামীর নাম: কাদের আনসারী বাড়ির নং : n0025 বয়স : 59 লিঙ্গ : মহিলা	WB/35/240/039134	ফটো উপলব্ধ	912 নাম : সায়েরা বিবি স্বামীর নাম: কাদের আনসারী বাড়ির নং : n0025 বয়স : 61 লিঙ্গ : মহিলা	GPP2525939	ফটো উপলব্ধ
913 নাম : সালেহা খাতুন পিতার নাম: সুলতান আনসারী বাড়ির নং : n0032 বয়স : 32 লিঙ্গ : মহিলা	WNM1592757	ফটো উপলব্ধ	914 নাম : জামসেদ আনসারী পিতার নাম: সুলতান আনসারী বাড়ির নং : n0032 বয়স : 38 লিঙ্গ : পুরুষ	GPP2735439	ফটো উপলব্ধ	915 নাম : আবেদা বিবি স্বামীর নাম: ফারুক আনসারী বাড়ির নং : n0032 বয়স : 38 লিঙ্গ : মহিলা	WNM1592849	ফটো উপলব্ধ
916 নাম : অমিরনবিবি স্বামীর নাম: সুলতান আনসারী বাড়ির নং : n0032 বয়স : 61 লিঙ্গ : মহিলা	WB/35/240/039279	ফটো উপলব্ধ	917 নাম : সুলতান আনসারী পিতার নাম: আলী আনসারী বাড়ির নং : n0032 বয়স : 60 লিঙ্গ : পুরুষ	WNM2739449	ফটো উপলব্ধ	918 নাম : আমেনা বিবি স্বামীর নাম: আলি আনসারী বাড়ির নং : n0032 বয়স : 86 লিঙ্গ : মহিলা	WB/35/240/039380	ফটো উপলব্ধ
919 নাম : মেমজান বিবি স্বামীর নাম: আতাউদ্দিন আনসারী বাড়ির নং : n0070 বয়স : 32 লিঙ্গ : মহিলা	WNM1696459	ফটো উপলব্ধ	920 নাম : সুকুর আনসারী পিতার নাম: মোবারক আনসারী বাড়ির নং : n0015 বয়স : 46 লিঙ্গ : পুরুষ	GPP2113157	ফটো উপলব্ধ	921 নাম : সাবিনা বিবি স্বামীর নাম: মুক্তার আনসারী বাড়ির নং : n0015 বয়স : 41 লিঙ্গ : মহিলা	WNM1109891	ফটো উপলব্ধ
922 নাম : মুক্তার আনসারী পিতার নাম: মোবারক আনসারী বাড়ির নং : n0015 বয়স : 48 লিঙ্গ : পুরুষ	GPP2113140	ফটো উপলব্ধ	923 নাম : গুলেফাবিবি স্বামীর নাম: খেইমুদ্দিন আনসারী বাড়ির নং : n0014 বয়স : 56 লিঙ্গ : মহিলা	WB/35/240/039341	ফটো উপলব্ধ	924 নাম : হানুফা বিবি স্বামীর নাম: আইনুল আনসারী বাড়ির নং : n0014 বয়স : 43 লিঙ্গ : মহিলা	WNM0963652	ফটো উপলব্ধ
925 নাম : আইনুল আনসারী পিতার নাম: লতিফ আনসারী বাড়ির নং : n0014 বয়স : 56 লিঙ্গ : পুরুষ	WB/35/240/039165	ফটো উপলব্ধ	926 নাম : খেইমুদ্দিন আনসারী পিতার নাম: লতিফ আনসারী বাড়ির নং : n0014 বয়স : 59 লিঙ্গ : পুরুষ	WB/35/240/039340	ফটো উপলব্ধ	927 নাম : রহিমা বিবি স্বামীর নাম: মইম আনসারী বাড়ির নং : এন0025 বয়স : 24 লিঙ্গ : মহিলা	WNM2480820	ফটো উপলব্ধ
928 নাম : তাবাসুম বিবি স্বামীর নাম: সুকুর আনসারী বাড়ির নং : এন0014 বয়স : 26 লিঙ্গ : মহিলা	WNM2487627	ফটো উপলব্ধ	929 নাম : আসিপ আনসারী পিতার নাম: ইসলাম আনসারী বাড়ির নং : এন0032 বয়স : 29 লিঙ্গ : পুরুষ	WNM1822691	ফটো উপলব্ধ	930 নাম : খুশবু খাতুন স্বামীর নাম: ইরফান শাহ বাড়ির নং : এন0042 বয়স : 24 লিঙ্গ : মহিলা	WNM2421584	ফটো উপলব্ধ

বিধানসভা নির্বাচনকেন্দ্রের নং, নাম : 245-পাড়া
ভাগ নং, নাম : 1-উপরহদলা,নামোহদলা,মসজিদপাড়া,তালটীডুড়ি

931 নাম : সমিম আনসারী পিতার নাম: আকবর আনসারী বাড়ির নং : এন0025 বয়স : 23 লিঙ্গ : পুরুষ	WNM2387405 ফটো উপলব্ধ	932 নাম : কুদ্দুস আনসারী পিতার নাম: কাদির আনসারী বাড়ির নং : এন0025 বয়স : 24 লিঙ্গ : পুরুষ	WNM2387538 ফটো উপলব্ধ	933 নাম : আতাউল আনসারী পিতার নাম: চুট্টু আনসারী বাড়ির নং : n0070 বয়স : 30 লিঙ্গ : পুরুষ	WNM1892108 ফটো উপলব্ধ
934 নাম : ইরফান শাঁ পিতার নাম: ইনতাজ শাঁ বাড়ির নং : n0042 বয়স : 25 লিঙ্গ : পুরুষ	WNM2289627 ফটো উপলব্ধ	935 নাম : মেহেদুদ আলম আনসারি পিতার নাম: মহম্মাদ হোসেন আনসারি বাড়ির নং : N0015 বয়স : 25 লিঙ্গ : পুরুষ	WNM2363323 ফটো উপলব্ধ	936 নাম : সমিনা বিবি স্বামীর নাম: মহম্মাদ হোসেন আনসারী বাড়ির নং : n0015 বয়স : 50 লিঙ্গ : মহিলা	WB/35/240/039383 ফটো উপলব্ধ
937 নাম : শুকুর মহম্মাদ আনসারী পিতার নাম: খয়মুদ্দিন আনসারী বাড়ির নং : এন0018 বয়স : 26 লিঙ্গ : পুরুষ	WNM2169050 ফটো উপলব্ধ	938 নাম : সারিয়া বিবি পিতার নাম: নাশির আনসারী বাড়ির নং : n0025 বয়স : 60 লিঙ্গ : মহিলা	WNM2217008 ফটো উপলব্ধ	939 নাম : কলিম আনসারী পিতার নাম: দুখন আনসারি বাড়ির নং : n0025 বয়স : 55 লিঙ্গ : পুরুষ	WNM2216778 ফটো উপলব্ধ
940 নাম : ইনতাজ সাহ পিতার নাম: তৈয়ব সাহ বাড়ির নং : n0042 বয়স : 47 লিঙ্গ : পুরুষ	WNM2216968 ফটো উপলব্ধ	941 নাম : মেমজান বিবি স্বামীর নাম: কলিম আনসারি বাড়ির নং : n0025 বয়স : 50 লিঙ্গ : মহিলা	WNM2216786 ফটো উপলব্ধ	942 নাম : অসুদন বিবি স্বামীর নাম: চুট্টু আনসারী বাড়ির নং : n0070 বয়স : 75 লিঙ্গ : মহিলা	WNM2217164 ফটো উপলব্ধ
943 নাম : নুরজান বিবি স্বামীর নাম: ইনতাজ শাহ বাড়ির নং : n0042 বয়স : 49 লিঙ্গ : মহিলা	GPP2113793 ফটো উপলব্ধ	944 নাম : আমজেদ আনসারী পিতার নাম: কাদির আনসারী বাড়ির নং : n0025 বয়স : 29 লিঙ্গ : পুরুষ	WNM1822790 ফটো উপলব্ধ	945 নাম : জরিলা বিবি স্বামীর নাম: রেজাউল আনসারী বাড়ির নং : n0138 বয়স : 27 লিঙ্গ : মহিলা	WNM2067064 ফটো উপলব্ধ
946 নাম : রজিনা বিবি স্বামীর নাম: জামিরুদ্দিন আনসারী বাড়ির নং : n0139 বয়স : 37 লিঙ্গ : মহিলা	WNM2067072 ফটো উপলব্ধ	947 নাম : জসিম আনসারী পিতার নাম: ইসলাম আনসারী বাড়ির নং : n0032 বয়স : 27 লিঙ্গ : পুরুষ	WNM1998137 ফটো উপলব্ধ	948 নাম : সারজানু আনসারী পিতার নাম: আকবর আনসারী বাড়ির নং : n0025 বয়স : 49 লিঙ্গ : পুরুষ	WNM1997998 ফটো উপলব্ধ
949 নাম : কল্পনা পাল স্বামীর নাম: রমেশ পাল বাড়ির নং : এন0025 বয়স : 59 লিঙ্গ : মহিলা	CYJ1592757 ফটো উপলব্ধ	950 নাম : মহঃ হোসেন আনসারী পিতার নাম: মোবারক আনসারী বাড়ির নং : n0015 বয়স : 49 লিঙ্গ : পুরুষ	WNM2607117 ফটো উপলব্ধ	951 নাম : জায়েদা খাতুন স্বামীর নাম: আমান সা বাড়ির নং : এন0042 বয়স : 35 লিঙ্গ : মহিলা	WNM1481159 ফটো উপলব্ধ
952 নাম : আকবর আনসারী পিতার নাম: কামরুদ্দিন আনসারী বাড়ির নং : n0025 বয়স : 49 লিঙ্গ : পুরুষ	GPP2679603 ফটো উপলব্ধ	953 নাম : আরজু খাতুন স্বামীর নাম: সারজানু আনসারি বাড়ির নং : এন0025 বয়স : 24 লিঙ্গ : মহিলা	WNM2631489 ফটো উপলব্ধ	954 নাম : আরজু খাতুন স্বামীর নাম: আমজেদ আনসারী বাড়ির নং : এন0025 বয়স : 22 লিঙ্গ : মহিলা	WNM2638260 ফটো উপলব্ধ
955 নাম : ফ.জি.রন বিবি স্বামীর নাম: অসিম আনসারী বাড়ির নং : এন0032 বয়স : 26 লিঙ্গ : মহিলা	WNM2480705 ফটো উপলব্ধ	956 নাম : সরফুদ্দিন মিয়া পিতার নাম: জ্যোতি মিয়া বাড়ির নং : n0065 বয়স : 71 লিঙ্গ : পুরুষ	WB/35/240/039068 ফটো উপলব্ধ	957 নাম : মহঃ রাজা হোসেন পিতার নাম: সরফুদ্দিন মিঞা বাড়ির নং : n0065 বয়স : 40 লিঙ্গ : পুরুষ	WNM1252147 ফটো উপলব্ধ
958 নাম : কলসুম বিবি স্বামীর নাম: সরফুদ্দিন মিঞা বাড়ির নং : n0065 বয়স : 71 লিঙ্গ : মহিলা	WB/35/240/039135 ফটো উপলব্ধ	959 নাম : নাজমা বিবি স্বামীর নাম: চিরাগ হোসেন বাড়ির নং : n0065 বয়স : 33 লিঙ্গ : মহিলা	WNM1512276 ফটো উপলব্ধ	960 নাম : সামসের হোসেন আনসারি পিতার নাম: রাজা হোসেন বাড়ির নং : এন0065 বয়স : 20 লিঙ্গ : পুরুষ	WNM2631521 ফটো উপলব্ধ



বিধানসভা নির্বাচনকেন্দ্রের নং, নাম : 245-পাড়া
ভাগ নং, নাম : 1-উপরহদলা,নামোহদলা,মসজিদপাড়া,তালটীড়ডি

961 নাম : কৌশল্যা বাউরী স্বামীর নাম: শ্রীকান্ত বাউরী বাড়ির নং : n0010 বয়স : 55 লিঙ্গ : মহিলা	WNM2217453 ফটো উপলব্ধ	962 নাম : আকাশ বাউরী পিতার নাম: শ্রীকান্ত বাউরী বাড়ির নং : এন0010 বয়স : 27 লিঙ্গ : পুরুষ	WNM2192219 ফটো উপলব্ধ	963 নাম : নয়নতারা বাউরী স্বামীর নাম: জয়দেব বাউরী বাড়ির নং : n0010 বয়স : 25 লিঙ্গ : মহিলা	WNM2359180 ফটো উপলব্ধ
964 নাম : জয়দেব বাউরী পিতার নাম: শ্রীকান্ত বাউরী বাড়ির নং : n0010 বয়স : 34 লিঙ্গ : পুরুষ	WNM1512367 ফটো উপলব্ধ	965 নাম : ভূদেব বাউরী পিতার নাম: শ্রীকান্ত বাউরী বাড়ির নং : n0010 বয়স : 29 লিঙ্গ : পুরুষ	WNM1822915 ফটো উপলব্ধ	966 নাম : পুষ্পা বাউরী স্বামীর নাম: ভূদেব বাউরী বাড়ির নং : এন0010 বয়স : 26 লিঙ্গ : মহিলা	WNM2641728 ফটো উপলব্ধ
967 নাম : উত্তরা বাউরী পিতার নাম: অনাদি বাউরী বাড়ির নং : এন0122 বয়স : 24 লিঙ্গ : মহিলা	WNM2391480 ফটো উপলব্ধ	968 নাম : আসিয়া মোমিন পিতার নাম: আজিদ মোমিন বাড়ির নং : হদলা বয়স : 25 লিঙ্গ : মহিলা	XWK2069805 ফটো উপলব্ধ	969 নাম : পার্বতী বাউরী পিতার নাম: নারু বাউরী বাড়ির নং : এন0093 বয়স : 24 লিঙ্গ : মহিলা	WNM2289361 ফটো উপলব্ধ
970 নাম : শাকিলা বিবি স্বামীর নাম: আকবর আনসারী বাড়ির নং : এন0028 বয়স : 41 লিঙ্গ : মহিলা	FXP2264232 ফটো উপলব্ধ	971 নাম : আমির আনসারী পিতার নাম: নাজির আনসারী বাড়ির নং : এন0025 বয়স : 30 লিঙ্গ : পুরুষ	WNM1855444 ফটো উপলব্ধ	972 নাম : আরতি বাউরী পিতার নাম: অমৃত বাউরী বাড়ির নং : এন0093 বয়স : 29 লিঙ্গ : মহিলা	WNM1849751 ফটো উপলব্ধ
973 নাম : আকবর আনসারী পিতার নাম: এলাহি আনসারী বাড়ির নং : এন0028 বয়স : 43 লিঙ্গ : পুরুষ	FXP2264224 ফটো উপলব্ধ	974 নাম : রিয়াজ আনসারি পিতার নাম: খুসমহম্মদ আনসারি বাড়ির নং : এন0045 বয়স : 19 লিঙ্গ : পুরুষ	WNM2708766 ফটো উপলব্ধ	S2 975 নাম : অনূপ মাহাত পিতার নাম: নিরঞ্জন মাহাত বাড়ির নং : এন0029 বয়স : 19 লিঙ্গ : পুরুষ	WNM2713238 ফটো উপলব্ধ
976 নাম : সাহানা খাতুন স্বামীর নাম: আনারকদিন আনসারী বাড়ির নং : হদলা বয়স : 22 লিঙ্গ : মহিলা	WNM2716330 ফটো উপলব্ধ	977 নাম : আজমিরা খাতুন পিতার নাম: আমান সা বাড়ির নং : এন0042 বয়স : 19 লিঙ্গ : মহিলা	WNM2716694 ফটো উপলব্ধ	978 নাম : মৌসুমী বাউরি পিতার নাম: মিহির বাউরি বাড়ির নং : এন0096 বয়স : 19 লিঙ্গ : মহিলা	WNM2716736 ফটো উপলব্ধ
979 নাম : সূচিত্রা বাউরি স্বামীর নাম: আকাশ বাউরি বাড়ির নং : এন0105 বয়স : 19 লিঙ্গ : মহিলা	WNM2717197 ফটো উপলব্ধ	980 নাম : আশাতুন বিবি স্বামীর নাম: সাদ্দাম আনসারি বাড়ির নং : এন0044 বয়স : 23 লিঙ্গ : মহিলা	WNM2717213 ফটো উপলব্ধ	981 নাম : প্রতিমা পাল স্বামীর নাম: গয়া পাল বাড়ির নং : এন0025 বয়স : 35 লিঙ্গ : মহিলা	WNM2717239 ফটো উপলব্ধ
982 নাম : সাইফুদ্দিন আনসারি মায়ের নাম: আর্জনা বিবি বাড়ির নং : এন0021 বয়স : 19 লিঙ্গ : পুরুষ	WNM2723468 ফটো উপলব্ধ	983 নাম : আজিমুদ্দিন আনসারি পিতার নাম: আলাউদ্দিন আনসারি বাড়ির নং : এন0043 বয়স : 19 লিঙ্গ : পুরুষ	WNM2723963 ফটো উপলব্ধ	984 নাম : আন্তিক বাউরি পিতার নাম: লক্ষণ বাউরি বাড়ির নং : এন0079 বয়স : 19 লিঙ্গ : পুরুষ	WNM2718062 ফটো উপলব্ধ
985 নাম : শ্রাবণী বাউরি স্বামীর নাম: সৌরভ বাউরি বাড়ির নং : এন0102 বয়স : 21 লিঙ্গ : মহিলা	WNM2718237 ফটো উপলব্ধ	986 নাম : সরফরাজ আনসারি পিতার নাম: বশির আনসারি বাড়ির নং : এন0044 বয়স : 19 লিঙ্গ : পুরুষ	WNM2718310 ফটো উপলব্ধ	987 নাম : আসলাম আনসারি পিতার নাম: ফারুক আনসারি বাড়ির নং : এন0069 বয়স : 20 লিঙ্গ : পুরুষ	WNM2725869 ফটো উপলব্ধ
S2 988 নাম : রুস্পা মাহাত স্বামীর নাম: বিজয় মাহাত বাড়ির নং : এন0032 বয়স : 27 লিঙ্গ : মহিলা	WNM2725992 ফটো উপলব্ধ	989 নাম : অমিত বাউরি পিতার নাম: রাজেন বাউরি বাড়ির নং : এন0004 বয়স : 22 লিঙ্গ : পুরুষ	WNM2726008 ফটো উপলব্ধ	990 নাম : কলিমুদ্দিন আনসারি পিতার নাম: শাহাবুদ্দিন আনসারি বাড়ির নং : এন0055 বয়স : 19 লিঙ্গ : পুরুষ	WNM2727972 ফটো উপলব্ধ



<p>991</p> <p>WNM2728434</p> <p>নাম : লছমি বাউরি স্বামীর নাম: পান্ডব বাউরি বাউরি নং : এন0110 বয়স : 19 লিঙ্গ : মহিলা</p> <p>ফটো উপলব্ধ</p>	<p>992</p> <p>WNM2728459</p> <p>নাম : আশা বাউরি স্বামীর নাম: নয়ন বাউরি বাউরি নং : এন0107 বয়স : 19 লিঙ্গ : মহিলা</p> <p>ফটো উপলব্ধ</p>	<p>993</p> <p>WNM2732261</p> <p>নাম : মোহাম্মদ সালিম আনসারী পিতার নাম: কলিমুদ্দিন আনসারী বাউরি নং : এন0023 বয়স : 19 লিঙ্গ : পুরুষ</p> <p>ফটো উপলব্ধ</p>
<p>994</p> <p>WNM2734044</p> <p>নাম : মুকেশ বাউরি পিতার নাম: শান্তিপদ বাউরি বাউরি নং : এন0074 বয়স : 23 লিঙ্গ : পুরুষ</p> <p>ফটো উপলব্ধ</p>	<p>995</p> <p>WNM2738284</p> <p>নাম : অপূর্ব বাউরি পিতার নাম: অরুণ কুমার বাউরি বাউরি নং : এন0115 বয়স : 19 লিঙ্গ : পুরুষ</p> <p>ফটো উপলব্ধ</p>	<p>996</p> <p>WNM2749372</p> <p>নাম : ইরফান আনসারী পিতার নাম: আকবর আনসারী বাউরি নং : হদলা বয়স : 20 লিঙ্গ : পুরুষ</p> <p>ফটো উপলব্ধ</p>

Obtained After
Adjudication by
Judicial Officers





997	1	WNM2752707
নাম : আরজু খাতুন পিতার নাম: ইসরাইল আনসারী বাড়ির নং : এন0041 বয়স : 24 লিঙ্গ : মহিলা		ফটো উপলব্ধ

998	1	WNM2752723
নাম : আরজু খাতুন পিতার নাম: ইসরাইল আনসারী বাড়ির নং : এন0041 বয়স : 24 লিঙ্গ : মহিলা		ফটো উপলব্ধ

999	1	WNM2757706
নাম : পিঙ্কি রাজওয়ার স্বামীর নাম: অসীম বাউরী বাড়ির নং : এন0098 বয়স : 23 লিঙ্গ : মহিলা		ফটো উপলব্ধ

1000	1	WNM2764504
নাম : সাকিব আনসারী পিতার নাম: আলাউদ্দিন আনসারী বাড়ির নং : হদলা বয়স : 18 লিঙ্গ : পুরুষ		ফটো উপলব্ধ

নির্বাচক সংখ্যার সারসংক্ষেপ :

A) নির্বাচকের সংখ্যা :

	নির্বাচক তালিকার প্রকৃতি	নির্বাচক তালিকার পরিচিতি :	নির্বাচকের সংখ্যা :				
			পুরুষ	মহিলা	তৃতীয় লিঙ্গ	মোট	
I	মূল তালিকা	মূল তালিকা	বিশেষ নিবিড় সংশোধন ২০২৬ এর চূড়ান্ত ভোটার তালিকার সহিত 06-04-2026 তারিখ অবধি সংশোধিত নির্বাচক তালিকা	524	472	0	996
II	1- সংযোজন তালিকা	সংযোজনী 1	বিশেষ সংক্ষিপ্ত সংশোধন 2026	0	0	0	0
		সংযোজনী 2	ধারাবাহিক সংশোধন 2026	1	3	0	4
		মোট		1	3	0	4
III	2- বিয়োজন তালিকা	সংযোজনী 1	বিশেষ সংক্ষিপ্ত সংশোধন 2026	1	0	0	1
		সংযোজনী 2	ধারাবাহিক সংশোধন 2026	1	1	0	2
		মোট		2	1	0	3
IV	'লিঙ্গ ক্ষেত্রের' পরিবর্তনের কারণে পার্থক্য			0	0	0	0
V	বিচারপ্রক্রিয়ার অধীনস্থ			0	0	0	0
VI	বিচার বিভাগীয় আধিকারিক কর্তৃক বিচারপূর্বক নিষ্পত্তির পর বিয়োজিত			11	4	0	15
নির্বাচকের মোট সংখ্যা (I+II-III+IV-V-VI)				512	470	0	982

B) ক্রটি সংশোধনের সংখ্যা :

নির্বাচক তালিকার প্রকৃতি	নির্বাচক তালিকার পরিচিতি :	ক্রটি সংশোধনের সংখ্যা :
সংযোজনী 1	বিশেষ সংক্ষিপ্ত সংশোধন 2026	0
সংযোজনী 2	ধারাবাহিক সংশোধন 2026	2
	মোট	2

নির্বাচক নিবন্ধন আধিকারিকের স্বাক্ষর

E-মৃত, S-স্থানান্তরিত, R-একাধিকবার অন্তর্ভুক্ত, M-নিখোঁজ, Q-যোগ্য নহে