



নির্বাচক তালিকা 2026 S25 পশ্চিমবঙ্গ

বিধানসভা নির্বাচনক্ষেত্রের নং, নাম ও সংরক্ষণের স্থিতি : 245 - পাড়া (তপশীলি জাতি)		অংশ নং : 32																			
বিধানসভা নির্বাচনক্ষেত্রটি যে লোকসভা নির্বাচনক্ষেত্রের / ক্ষেত্রসমূহের অন্তর্ভুক্ত তার নং, নাম ও সংরক্ষণ স্থিতি : 35 - পুরুলিয়া (সাধারণ)																					
1. সংশোধনের পূর্ণ বিবরণ																					
সংশোধনের বৎসর :	2026	নির্বাচক তালিকার পরিচিতি :																			
ভিত্তি তারিখ :	01-01-2026	বিশেষ নিবিড় সংশোধন ২০২৬ এর চূড়ান্ত ভোটার তালিকার সহিত 06-04-2026 তারিখ অবধি সংশোধিত নির্বাচক তালিকা																			
সংশোধনের প্রকৃতি :	ধারাবাহিক সংশোধন 2026																				
প্রকাশনার তারিখ :	06-04-2026																				
2. অংশ ও নির্বাচনী এলাকার পূর্ণ বিবরণ :																					
অংশের ভাগ নং ও নাম :																					
1-উপর-মাঝকুলি,মসজিদপাড়া		<table border="1" style="width: 100%; border-collapse: collapse;"> <tr> <td>প্রধান শহর/গ্রাম</td> <td>: ভবানীপুর</td> </tr> <tr> <td>ওয়ার্ড</td> <td>:</td> </tr> <tr> <td>থানা</td> <td>: সাঁওতালডিহি</td> </tr> <tr> <td>গ্রাম পঞ্চায়েত</td> <td>: জোরাডি</td> </tr> <tr> <td>ব্লক</td> <td>: রঘুনাথপুর-2</td> </tr> <tr> <td>মহকুমা</td> <td>: রঘুনাথপুর</td> </tr> <tr> <td>জেলা</td> <td>: পুরুলিয়া</td> </tr> <tr> <td>পিন</td> <td>: 723145</td> </tr> </table>				প্রধান শহর/গ্রাম	: ভবানীপুর	ওয়ার্ড	:	থানা	: সাঁওতালডিহি	গ্রাম পঞ্চায়েত	: জোরাডি	ব্লক	: রঘুনাথপুর-2	মহকুমা	: রঘুনাথপুর	জেলা	: পুরুলিয়া	পিন	: 723145
প্রধান শহর/গ্রাম	: ভবানীপুর																				
ওয়ার্ড	:																				
থানা	: সাঁওতালডিহি																				
গ্রাম পঞ্চায়েত	: জোরাডি																				
ব্লক	: রঘুনাথপুর-2																				
মহকুমা	: রঘুনাথপুর																				
জেলা	: পুরুলিয়া																				
পিন	: 723145																				
3. ভোট গ্রহন কেন্দ্রের পূর্ণ বিবরণ :																					
ভোট গ্রহন কেন্দ্রের নং, নাম :		ভোট গ্রহন কেন্দ্রের শ্রেণী :		গ্রামীণ																	
32 - ভবানীপুর প্রাথমিক বিদ্যালয়		এই অংশে সহায়ক ভোটগ্রহন কেন্দ্রের সংখ্যা :		0																	
ভোট গ্রহন কেন্দ্রের ঠিকানা :																					
ভবানীপুর প্রাথমিক বিদ্যালয়, রুম-1, ভবানীপুর																					
4. নির্বাচকের সংখ্যা :																					
প্রথম ক্রমিক নং	শেষ ক্রমিক নং	মোট সংখ্যা																			
		পুরুষ	মহিলা	তৃতীয় লিঙ্গ	মোট																
1	734	380	354	0	734																

নির্বাচক নিবন্ধন আধিকারিকের স্বাক্ষর

Nazri Naksha

Google Map View



Polling Station Building Front View

Polling Station Front View



Cad View

Key MAP View

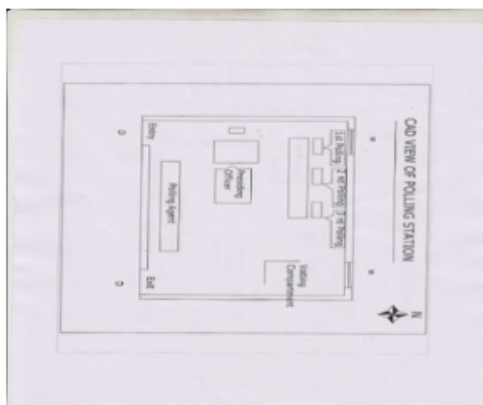

বিধানসভা নির্বাচনক্ষেত্রের নং, নাম : 245-পাড়া
ভাগ নং, নাম : 1-উপর-মারকুলি,মসজিদপাড়া

1 নাম : অজিত মাহাত পিতার নাম: গনেশ মাহাত বাড়ির নং : n0035 বয়স : 31 লিঙ্গ : পুরুষ	WNM1596915 ফটো উপলব্ধ	2 নাম : ইজারত আনসারী পিতার নাম: হাফিজুদ্দিন আনসারী বাড়ির নং : n0035 বয়স : 35 লিঙ্গ : পুরুষ	WNM1256692 ফটো উপলব্ধ	3 নাম : মুনোজা বিবি স্বামীর নাম: জসিমুদ্দিন আনসারী বাড়ির নং : n0035 বয়স : 36 লিঙ্গ : মহিলা	WNM1256684 ফটো উপলব্ধ
4 নাম : আলতাপ হুসেন আনসারী পিতার নাম: আদিম আনসারী বাড়ির নং : n0035 বয়স : 37 লিঙ্গ : পুরুষ	WNM0108423 ফটো উপলব্ধ	5 নাম : জোশিমুদ্দিন আনসারী পিতার নাম: হাফেজুদ্দিন আনসারী বাড়ির নং : n0035 বয়স : 38 লিঙ্গ : পুরুষ	GPP2677417 ফটো উপলব্ধ	6 নাম : সদরুন বিবি স্বামীর নাম: নইম আনসারী বাড়ির নং : n0035 বয়স : 37 লিঙ্গ : মহিলা	WNM1256437 ফটো উপলব্ধ
7 নাম : নইম আনসারী পিতার নাম: নৌসাদ আনসারী বাড়ির নং : n0035 বয়স : 40 লিঙ্গ : পুরুষ	WNM1256718 ফটো উপলব্ধ	8 নাম : মেহরুন বিবি স্বামীর নাম: আজাদ আনসারী বাড়ির নং : n0035 বয়স : 54 লিঙ্গ : মহিলা	WB/35/240/018318 ফটো উপলব্ধ	9 নাম : গুলাপসান বিবি স্বামীর নাম: রফিক আনসারী বাড়ির নং : n0035 বয়স : 35 লিঙ্গ : মহিলা	WNM1256643 ফটো উপলব্ধ
10 নাম : রফিক আনসারী পিতার নাম: নাসাদ আনসারী বাড়ির নং : n0035 বয়স : 40 লিঙ্গ : পুরুষ	GPP2470052 ফটো উপলব্ধ	11 নাম : গুলাজান বিবি স্বামীর নাম: নাসাদ আনসারী বাড়ির নং : n0035 বয়স : 56 লিঙ্গ : মহিলা	WB/35/240/018320 ফটো উপলব্ধ	12 নাম : রঞ্জিত মাহাত পিতার নাম: যুধিষ্ঠীর মাহাত বাড়ির নং : n0032 বয়স : 31 লিঙ্গ : পুরুষ	WNM1597087 ফটো উপলব্ধ
13 নাম : জমিলা বিবি স্বামীর নাম: হাফেজুদ্দিন আনসারী বাড়ির নং : n0035 বয়স : 73 লিঙ্গ : মহিলা	WB/35/240/018321 ফটো উপলব্ধ	14 নাম : রহিম আনসারী পিতার নাম: নাসাদ আনসারী বাড়ির নং : n0035 বয়স : 31 লিঙ্গ : পুরুষ	WNM1701028 ফটো উপলব্ধ	15 নাম : নইমুদ্দিন আনসারী পিতার নাম: রসিদ আনসারী বাড়ির নং : n0020 বয়স : 32 লিঙ্গ : পুরুষ	WNM1515238 ফটো উপলব্ধ
16 নাম : আসরুন বিবি স্বামীর নাম: রসিদ বাড়ির নং : n0020 বয়স : 66 লিঙ্গ : মহিলা	WNM2738946 ফটো উপলব্ধ	17 নাম : আসরুন খাতুন পিতার নাম: মনুরুদ্দিন আনসারী বাড়ির নং : n0041 বয়স : 50 লিঙ্গ : পুরুষ	WB/35/240/018376 ফটো উপলব্ধ	18 নাম : জুবেদা বিবি স্বামীর নাম: সামসের আনসারী বাড়ির নং : n0046 বয়স : 29 লিঙ্গ : মহিলা	WNM1825470 ফটো উপলব্ধ
19 নাম : সামসের আনসারী পিতার নাম: আজাদ আনসারী বাড়ির নং : n0046 বয়স : 35 লিঙ্গ : পুরুষ	WNM1375666 ফটো উপলব্ধ	20 নাম : আজাদ আনসারী পিতার নাম: মকবুল আনসারী বাড়ির নং : n0046 বয়স : 63 লিঙ্গ : পুরুষ	WB/35/240/018112 ফটো উপলব্ধ	21 নাম : লাইলুন বিবি স্বামীর নাম: শরিফ আনসারী বাড়ির নং : n0009 বয়স : 37 লিঙ্গ : মহিলা	WNM0108886 ফটো উপলব্ধ
22 নাম : সরিফ আনসারী পিতার নাম: সফি আনসারী বাড়ির নং : n0009 বয়স : 38 লিঙ্গ : পুরুষ	WNM0108878 ফটো উপলব্ধ	23 নাম : খুরশিদ আনসারী পিতার নাম: সিদ্দিক বাড়ির নং : n0016 বয়স : 31 লিঙ্গ : পুরুষ	WNM1596980 ফটো উপলব্ধ	24 নাম : সাব্বির আনসারী পিতার নাম: সিদ্দিক আনসারী বাড়ির নং : n0016 বয়স : 37 লিঙ্গ : পুরুষ	WNM1256353 ফটো উপলব্ধ
25 নাম : আদিত্য মাহাত পিতার নাম: হরেন্দ্র নাথ মাহাত বাড়ির নং : n0024 বয়স : 33 লিঙ্গ : পুরুষ	WNM1375435 ফটো উপলব্ধ	26 নাম : মহরুম আলি আনসারী পিতার নাম: রহমান আনসারী বাড়ির নং : n0024 বয়স : 34 লিঙ্গ : পুরুষ	WNM1256486 ফটো উপলব্ধ	27 নাম : হাজেরা বিবি স্বামীর নাম: রফিক আনসারী বাড়ির নং : n0024 বয়স : 39 লিঙ্গ : মহিলা	GPP2470128 ফটো উপলব্ধ
28 নাম : রফিক আনসারী পিতার নাম: রহমান আনসারী বাড়ির নং : n0024 বয়স : 42 লিঙ্গ : পুরুষ	GPP2101426 ফটো উপলব্ধ	29 নাম : বিবিজান বিবি স্বামীর নাম: রহমান আনসারী বাড়ির নং : n0024 বয়স : 66 লিঙ্গ : মহিলা	WB/35/240/018127 ফটো উপলব্ধ	30 নাম : রহমান আনসারী পিতার নাম: ইলাহী আনসারী বাড়ির নং : n0024 বয়স : 69 লিঙ্গ : পুরুষ	WB/35/240/018200 ফটো উপলব্ধ



31	WB/35/240/018130	নাম : রহিমল বিবি স্বামীর নাম: জালাল আনসারী বাড়ির নং : n0024 বয়স : 50 লিঙ্গ : মহিলা	ফটো উপলব্ধ	32	WB/35/240/018464	নাম : জালাল আনসারী পিতার নাম: সুলেমান আনসারী বাড়ির নং : n0024 বয়স : 53 লিঙ্গ : পুরুষ	ফটো উপলব্ধ	33	GPP1711738	নাম : সায়েরা বিবি স্বামীর নাম: সুলেমান আনসারী বাড়ির নং : n0024 বয়স : 80 লিঙ্গ : মহিলা	ফটো উপলব্ধ
34	WNM0965400	নাম : তামিনা বিবি স্বামীর নাম: লতিপ আনসারী বাড়ির নং : n0046 বয়স : 37 লিঙ্গ : মহিলা	ফটো উপলব্ধ	35	WNM1596899	নাম : সনাবানু খাতুন পিতার নাম: আজাদ আনসারী বাড়ির নং : n0046 বয়স : 31 লিঙ্গ : মহিলা	ফটো উপলব্ধ	36	WNM2625291	নাম : আজাদ আনসারী পিতার নাম: হাফেজুদ্দিন আনসারী বাড়ির নং : n0046 বয়স : 51 লিঙ্গ : পুরুষ	ফটো উপলব্ধ
37	GPP1332600	নাম : মজনু আনসারী পিতার নাম: মকবুল আনসারী বাড়ির নং : n0046 বয়স : 43 লিঙ্গ : পুরুষ	ফটো উপলব্ধ	38	WNM1596931	নাম : ইন্তাজ আনসারী পিতার নাম: আজাদ আনসারী বাড়ির নং : n0046 বয়স : 31 লিঙ্গ : পুরুষ	ফটো উপলব্ধ	39	WNM1596881	নাম : জুবেদা বিবি স্বামীর নাম: সাকির বাড়ির নং : n0018 বয়স : 35 লিঙ্গ : মহিলা	ফটো উপলব্ধ
40	WNM1515196	নাম : সাবির আনসারী পিতার নাম: মুকশেদ আনসারী বাড়ির নং : n0018 বয়স : 32 লিঙ্গ : পুরুষ	ফটো উপলব্ধ	41	WNM1515188	নাম : সাকির আনসারী পিতার নাম: মুকশেদ আনসারী বাড়ির নং : n0018 বয়স : 36 লিঙ্গ : পুরুষ	ফটো উপলব্ধ	42	GPP2470136	নাম : কুরেশা বিবি স্বামীর নাম: মজাহীর আনসারী বাড়ির নং : n0018 বয়স : 38 লিঙ্গ : মহিলা	ফটো উপলব্ধ
43	GPP2470144	নাম : মোজাহির আনসারী পিতার নাম: মুকশেদ আনসারী বাড়ির নং : n0018 বয়স : 42 লিঙ্গ : পুরুষ	ফটো উপলব্ধ	44	WB/35/240/018139	নাম : রসুলন বিবি স্বামীর নাম: মবিন আনসারী বাড়ির নং : n0038 বয়স : 57 লিঙ্গ : মহিলা	ফটো উপলব্ধ	45	WNM1256387	নাম : সাদ্দাম আনসারী পিতার নাম: মোবিন আনসারী বাড়ির নং : n0038 বয়স : 35 লিঙ্গ : পুরুষ	ফটো উপলব্ধ
46	WNM1596964	নাম : সেরবানু বিবি স্বামীর নাম: নইমুদ্দিন আনসারী বাড়ির নং : n0038 বয়স : 33 লিঙ্গ : মহিলা	ফটো উপলব্ধ	47	WNM1895382	নাম : লায়লা বিবি স্বামীর নাম: সাবির আনসারী বাড়ির নং : n0016 বয়স : 26 লিঙ্গ : মহিলা	ফটো উপলব্ধ	48	WNM1895390	নাম : সায়েরা বিবি স্বামীর নাম: সাবির আনসারী বাড়ির নং : n0018 বয়স : 28 লিঙ্গ : মহিলা	ফটো উপলব্ধ
49	GPP1332733	নাম : মোমেনা বিবি স্বামীর নাম: ইসরাইল আনসারী বাড়ির নং : n0009 বয়স : 53 লিঙ্গ : মহিলা	ফটো উপলব্ধ	50	WNM1981935	নাম : সাবিনা বিবি স্বামীর নাম: সাদ্দাম আনসারী বাড়ির নং : n0038 বয়স : 34 লিঙ্গ : মহিলা	ফটো উপলব্ধ	51	WNM2213171	নাম : মেরিয়ম বিবি স্বামীর নাম: করিম আনসারী বাড়ির নং : n0041 বয়স : 44 লিঙ্গ : মহিলা	ফটো উপলব্ধ
52	WNM2000305	নাম : সইম আনসারী পিতার নাম: রসিদ আনসারী বাড়ির নং : n0020 বয়স : 27 লিঙ্গ : পুরুষ	ফটো উপলব্ধ	53	WNM2000313	নাম : আসমা বিবি স্বামীর নাম: সাবির আলি আনসারী বাড়ির নং : n0046 বয়স : 27 লিঙ্গ : মহিলা	ফটো উপলব্ধ	54	GPP1711811	নাম : মঞ্জুর আনসারী পিতার নাম: মুকশেদ আনসারী বাড়ির নং : n0018 বয়স : 43 লিঙ্গ : পুরুষ	ফটো উপলব্ধ
55	WNM1597012	নাম : বিবিজান বিবি স্বামীর নাম: সের আলি বাড়ির নং : n0041 বয়স : 34 লিঙ্গ : মহিলা	ফটো উপলব্ধ	56	GPP1332410	নাম : ভূট আনসারী পিতার নাম: নেজাম আনসারী বাড়ির নং : n0032 বয়স : 43 লিঙ্গ : পুরুষ	ফটো উপলব্ধ	57	GPP1711803	নাম : আলিমুদ্দিন আনসারী পিতার নাম: মিয়াজান আনসারী বাড়ির নং : n0031 বয়স : 44 লিঙ্গ : পুরুষ	ফটো উপলব্ধ
58	GPP2523116	নাম : মুসুদন বিবি স্বামীর নাম: সলিম আনসারী বাড়ির নং : মসজিদ পাড়া বয়স : 37 লিঙ্গ : মহিলা	ফটো উপলব্ধ	59	WB/35/240/018316	নাম : সুবেজান বিবি স্বামীর নাম: প্রতাপ আনসারী বাড়ির নং : n0030 বয়স : 73 লিঙ্গ : মহিলা	ফটো উপলব্ধ	60	WNM0965426	নাম : গাফফার আনসারী পিতার নাম: প্রতাপ আনসারী বাড়ির নং : n0030 বয়স : 36 লিঙ্গ : পুরুষ	ফটো উপলব্ধ

61	WNM1597111	নাম : জুগনু বিবি স্বামীর নাম: গফফার বাড়ির নং : n0030 বয়স : 33 লিঙ্গ : মহিলা	ফটো উপলব্ধ	62	WNM0108258	নাম : জাহানা বিবি স্বামীর নাম: ভুটু আনসারী বাড়ির নং : n0032 বয়স : 42 লিঙ্গ : মহিলা	ফটো উপলব্ধ	63	WNM2680544	নাম : আমেনা বিবি স্বামীর নাম: মিয়াজান আনসারী বাড়ির নং : n0031 বয়স : 73 লিঙ্গ : মহিলা	ফটো উপলব্ধ
64	GPP2677516	নাম : সাকিলা বিবি স্বামীর নাম: আলিমুদ্দিন আনসারী বাড়ির নং : n0031 বয়স : 38 লিঙ্গ : মহিলা	ফটো উপলব্ধ	65	WNM2683530	নাম : মহম্মদ কলিম আশ্রফ পিতার নাম: মিয়া জান আনসারী বাড়ির নং : মসজিদ পাড়া বয়স : 46 লিঙ্গ : পুরুষ	ফটো উপলব্ধ	66	GPP2102564	নাম : তামান্না বিবি স্বামীর নাম: মহম্মদ কলিম আশ্রফ বাড়ির নং : মসজিদ পাড়া বয়স : 45 লিঙ্গ : মহিলা	ফটো উপলব্ধ
67	WB/35/240/018580	নাম : হালিমিন বিবি স্বামীর নাম: নিজাম আনসারী বাড়ির নং : n0032 বয়স : 69 লিঙ্গ : মহিলা	ফটো উপলব্ধ	68	WB/35/240/018027	নাম : সালিম আনসারী পিতার নাম: নিজাম আনসারী বাড়ির নং : n0032 বয়স : 50 লিঙ্গ : পুরুষ	ফটো উপলব্ধ	69	GPP1332873	নাম : লতিপ আনসারী পিতার নাম: নেজাম আনসারী বাড়ির নং : n0032 বয়স : 45 লিঙ্গ : পুরুষ	ফটো উপলব্ধ
70	WNM0965392	নাম : সাবিনা বিবি স্বামীর নাম: আলতাব হোসেন আনসারী বাড়ির নং : n0032 বয়স : 36 লিঙ্গ : মহিলা	ফটো উপলব্ধ	71	GPP2470078	নাম : লখম আনসারী পিতার নাম: মনুরুদ্দিন আনসারী বাড়ির নং : n0041 বয়স : 42 লিঙ্গ : পুরুষ	ফটো উপলব্ধ	72	WNM2213189	নাম : ময়ন বিবি স্বামীর নাম: মনুরুদ্দিন আনসারী বাড়ির নং : n0041 বয়স : 81 লিঙ্গ : মহিলা	ফটো উপলব্ধ
73	WNM0108282	নাম : শহর ভানু বিবি স্বামীর নাম: সান্তার বাড়ির নং : n0030 বয়স : 46 লিঙ্গ : মহিলা	ফটো উপলব্ধ	74	WNM2213114	নাম : সখিনা বিবি স্বামীর নাম: আজাদ বাড়ির নং : n0046 বয়স : 57 লিঙ্গ : মহিলা	ফটো উপলব্ধ	75	GPP1333129	নাম : আতু পিতার নাম: প্রতাপ আনসারী বাড়ির নং : n0030 বয়স : 40 লিঙ্গ : পুরুষ	ফটো উপলব্ধ
76	WNM2213197	নাম : করিম আনসারী পিতার নাম: মনুরুদ্দিন আনসারী বাড়ির নং : n0041 বয়স : 48 লিঙ্গ : পুরুষ	ফটো উপলব্ধ	77	GPP1711829	নাম : সাববানা বিবি স্বামীর নাম: মঞ্জুর আনসারী বাড়ির নং : n0018 বয়স : 41 লিঙ্গ : মহিলা	ফটো উপলব্ধ	78	WNM2213213	নাম : সলিম আনসারী পিতার নাম: মিয়াজান আনসারী বাড়ির নং : মসজিদ পাড়া বয়স : 52 লিঙ্গ : পুরুষ	ফটো উপলব্ধ
79	GPP1332550	নাম : ইসরাইল আনসারী পিতার নাম: ইয়াকুব বাড়ির নং : n0009 বয়স : 55 লিঙ্গ : পুরুষ	ফটো উপলব্ধ	80	WNM1596956	নাম : হাসিনা বিবি স্বামীর নাম: মহরম আলি আনসারী বাড়ির নং : n0024 বয়স : 34 লিঙ্গ : মহিলা	ফটো উপলব্ধ	81	WNM2429058	নাম : আবেদা বিবি স্বামীর নাম: সাইম আনসারি বাড়ির নং : এন0020 বয়স : 24 লিঙ্গ : মহিলা	ফটো উপলব্ধ
82	WNM2428571	নাম : রুস্তানা খাতুন পিতার নাম: জালাল আনসারি বাড়ির নং : এন0024 বয়স : 23 লিঙ্গ : মহিলা	ফটো উপলব্ধ	83	WNM2428076	নাম : সবা খাতুন পিতার নাম: জালাল আনসারি বাড়ির নং : এন0024 বয়স : 23 লিঙ্গ : মহিলা	ফটো উপলব্ধ	84	WNM2428282	নাম : রাজু আনসারি পিতার নাম: করিম আনসারি বাড়ির নং : এন0041 বয়স : 23 লিঙ্গ : পুরুষ	ফটো উপলব্ধ
85	WNM2506590	নাম : অলি আহমদ আনসারি পিতার নাম: সলিম আনসারি বাড়ির নং : মসজিদ পাড়া বয়স : 22 লিঙ্গ : পুরুষ	ফটো উপলব্ধ	86	WNM2507176	নাম : আরমান আনসারি পিতার নাম: মঞ্জুর আনসারি বাড়ির নং : এন0018 বয়স : 22 লিঙ্গ : পুরুষ	ফটো উপলব্ধ	87	WNM2507226	নাম : সাবেরা খাতুন পিতার নাম: আজাদ আনসারি বাড়ির নং : এন0046 বয়স : 25 লিঙ্গ : মহিলা	ফটো উপলব্ধ
88	GPP2677508	নাম : জালিমুদ্দিন আনসারী পিতার নাম: মিয়াজান আনসারী বাড়ির নং : মসজিদ পাড়া বয়স : 40 লিঙ্গ : পুরুষ	ফটো উপলব্ধ	89	WNM1895168	নাম : মুকেশ আনসারী পিতার নাম: জালাল আনসারী বাড়ির নং : এন0024 বয়স : 28 লিঙ্গ : পুরুষ	ফটো উপলব্ধ	90	WNM2570018	নাম : সাহিল আনসারি পিতার নাম: মোজাহীর আনসারি বাড়ির নং : এন0018 বয়স : 22 লিঙ্গ : পুরুষ	ফটো উপলব্ধ



বিধানসভা নির্বাচনক্ষেত্রের নং, নাম : 245-পাড়া
ভাগ নং, নাম : 1-উপর-মারকুলি,মসজিদপাড়া

91	WNM2570034	ফটো উপলব্ধ	92	GPP1332139	ফটো উপলব্ধ	93	WNM2000396	ফটো উপলব্ধ
নাম : হনু আনসারি পিতার নাম: ইজরায়েল আনসারি বাড়ির নং : এন0009 বয়স : 21 লিঙ্গ : পুরুষ			নাম : সৈদন বিবি স্বামীর নাম: সলিম আনসারী বাড়ির নং : n0032 বয়স : 47 লিঙ্গ : মহিলা			নাম : সাবেরা বিবি স্বামীর নাম: জালিমুদ্দিন আনসারী বাড়ির নং : মসজিদ পাড়া বয়স : 27 লিঙ্গ : মহিলা		
94	WNM1895358	ফটো উপলব্ধ	95	WB/35/240/018195	ফটো উপলব্ধ	96	WB/35/240/018097	ফটো উপলব্ধ
নাম : ময়না মাহাত স্বামীর নাম: রঞ্জিত মাহাত বাড়ির নং : n0032 বয়স : 30 লিঙ্গ : মহিলা			নাম : বিবিজান বিবি স্বামীর নাম: ইয়াকুব আনসারী বাড়ির নং : n0009 বয়স : 78 লিঙ্গ : মহিলা			নাম : হানুফা বিবি স্বামীর নাম: সিদ্দিক আনসারী বাড়ির নং : n0016 বয়স : 58 লিঙ্গ : মহিলা		
97	WB/35/240/018548	ফটো উপলব্ধ	98	GPP1711837	ফটো উপলব্ধ	99	WNM2172187	ফটো উপলব্ধ
নাম : সিদ্দিক আনসারী পিতার নাম: কাদির আনসারী বাড়ির নং : n0016 বয়স : 61 লিঙ্গ : পুরুষ			নাম : তাহির আনসারী পিতার নাম: মুকসেদ আনসারী বাড়ির নং : n0018 বয়স : 42 লিঙ্গ : পুরুষ			নাম : সমিম আনসারী পিতার নাম: সলিম আনসারী বাড়ির নং : এন০০৩২ বয়স : 26 লিঙ্গ : পুরুষ		
100	WNM2172070	ফটো উপলব্ধ	101	WNM2172088	ফটো উপলব্ধ	102	WNM1981968	ফটো উপলব্ধ
নাম : আব্বাস আনসারী পিতার নাম: ইসরাইল আনসারী বাড়ির নং : এন০০১৬ বয়স : 25 লিঙ্গ : পুরুষ			নাম : অঞ্জুমা খাতুন পিতার নাম: ইসরাইল আনসারী বাড়ির নং : এন০০০৯ বয়স : 26 লিঙ্গ : মহিলা			নাম : রেসমা খাতুন পিতার নাম: ইসরাইল আনসারী বাড়ির নং : n0009 বয়স : 28 লিঙ্গ : মহিলা		
103	WNM0965442	ফটো উপলব্ধ	104	WNM1256965	ফটো উপলব্ধ	105	WNM0108274	ফটো উপলব্ধ
নাম : তসলিম আনসারী পিতার নাম: মিজাজান আনসারী বাড়ির নং : মসজিদ পাড়া বয়স : 35 লিঙ্গ : পুরুষ			নাম : শহারাণি আনসারী পিতার নাম: মনরুদ্দিন আনসারী বাড়ির নং : n0041 বয়স : 39 লিঙ্গ : পুরুষ			নাম : সাহেলা বিবি স্বামীর নাম: আতু আনসারী বাড়ির নং : n0030 বয়স : 43 লিঙ্গ : মহিলা		
106	GPP2470060	ফটো উপলব্ধ	107	WNM2322659	ফটো উপলব্ধ	108	WNM2648111	ফটো উপলব্ধ
নাম : সুবেজান বিবি স্বামীর নাম: লধম আনসারী বাড়ির নং : n0041 বয়স : 39 লিঙ্গ : মহিলা			নাম : হাসিম আনসারী মায়ের নাম: আসরন বিবি বাড়ির নং : n0020 বয়স : 24 লিঙ্গ : পুরুষ			নাম : আকরম আনসারি মায়ের নাম: আসরন বিবি বাড়ির নং : এন0020 বয়স : 20 লিঙ্গ : পুরুষ		
109	WNM2298529	ফটো উপলব্ধ	110	WNM2298586	ফটো উপলব্ধ	111	WNM2429017	ফটো উপলব্ধ
নাম : আলি আসগর আনসারী পিতার নাম: সলিম আনসারী বাড়ির নং : মসজিদ পাড়া বয়স : 24 লিঙ্গ : পুরুষ			নাম : রাবেলা খাতুন স্বামীর নাম: তসলিম আনসারী বাড়ির নং : n0031 বয়স : 30 লিঙ্গ : মহিলা			নাম : ইমরান আনসারি পিতার নাম: আজাদ আনসারি বাড়ির নং : এন0046 বয়স : 23 লিঙ্গ : পুরুষ		
112	WNM2429074	ফটো উপলব্ধ	113	ZJ2428266	ফটো উপলব্ধ	114	WNM2592921	ফটো উপলব্ধ
নাম : জাহিনু খাতুন স্বামীর নাম: রহিম আনসারি বাড়ির নং : এন0035 বয়স : 24 লিঙ্গ : মহিলা			নাম : রুবি খাতুন পিতার নাম: কিসমত আনসারি বাড়ির নং : এন0046 বয়স : 30 লিঙ্গ : মহিলা			নাম : রাজিনা খাতুন স্বামীর নাম: সমিম আনসারি বাড়ির নং : এন0032 বয়স : 22 লিঙ্গ : মহিলা		
115	WNM2596377	ফটো উপলব্ধ	116	WNM2213007	ফটো উপলব্ধ	117	WNM2172013	ফটো উপলব্ধ
নাম : গুলবদন খাতুন স্বামীর নাম: এজরত আনসারি বাড়ির নং : এন0035 বয়স : 22 লিঙ্গ : মহিলা			নাম : জ্যোৎস্না মাহাত স্বামীর নাম: নন্দলাল মাহাত বাড়ির নং : n0138 বয়স : 57 লিঙ্গ : মহিলা			নাম : সমিম আনসারী পিতার নাম: গিয়াসুদ্দিন আনসারী বাড়ির নং : এন০০৪৫ বয়স : 25 লিঙ্গ : পুরুষ		
118	WB/35/240/018063	ফটো উপলব্ধ	119	GPP1332097	ফটো উপলব্ধ	120	WB/35/240/018115	ফটো উপলব্ধ
নাম : গিয়াসুদ্দিন আনসারি পিতার নাম: হানিফ আনসারি বাড়ির নং : n0045 বয়স : 51 লিঙ্গ : পুরুষ			নাম : লাইলুন বিবি স্বামীর নাম: গিয়াসুদ্দিন আনসারি বাড়ির নং : n0045 বয়স : 46 লিঙ্গ : মহিলা			নাম : মরিয়ম বিবি স্বামীর নাম: শ্রমসুদ্দিন আনসারি বাড়ির নং : n0044 বয়স : 56 লিঙ্গ : মহিলা		

121 নাম : সুলতান আনসারী পিতার নাম: ইদ্রিশ আনসারী বাড়ির নং : n0019 বয়স : 49 লিঙ্গ : পুরুষ	WB/35/240/018603	ফটো উপলব্ধ	122 নাম : সবনম খাতুন পিতার নাম: সুলতান আনসারী বাড়ির নং : n0019 বয়স : 27 লিঙ্গ : মহিলা	WNM2062008	ফটো উপলব্ধ	123 নাম : রুয়েনা বিবি স্বামীর নাম: মফিজুদ্দিন আনসারী বাড়ির নং : n0012 বয়স : 26 লিঙ্গ : মহিলা	WNM2068765	ফটো উপলব্ধ
124 নাম : কামাল আনসারী পিতার নাম: এফাজ আনসারী বাড়ির নং : এন০০০৭ বয়স : 25 লিঙ্গ : পুরুষ	WNM2172021	ফটো উপলব্ধ	125 নাম : সাকিলা বিবি স্বামীর নাম: আনয়ার আনসারী বাড়ির নং : n0022 বয়স : 49 লিঙ্গ : মহিলা	WB/35/240/018312	ফটো উপলব্ধ	126 নাম : নাজিমা বিবি স্বামীর নাম: নইম আনসারি বাড়ির নং : n0007 বয়স : 34 লিঙ্গ : মহিলা	WNM1375658	ফটো উপলব্ধ
127 নাম : আমিরন বিবি স্বামীর নাম: কামেরুদ্দিন আনসারী বাড়ির নং : n0036 বয়স : 67 লিঙ্গ : মহিলা	GPP1332980	ফটো উপলব্ধ	128 নাম : গুলামআলি আনসারী পিতার নাম: আযুব আনসারী বাড়ির নং : ০ বয়স : 25 লিঙ্গ : পুরুষ	WNM2172245	ফটো উপলব্ধ	129 নাম : ফারুক আনসারী পিতার নাম: মাহিরুদ্দিন আনসারী বাড়ির নং : এন০০১২ বয়স : 25 লিঙ্গ : পুরুষ	WNM2172005	ফটো উপলব্ধ
130 নাম : মফেলা বিবি স্বামীর নাম: আক্তার আনসারী বাড়ির নং : এন০০০৬ বয়স : 25 লিঙ্গ : মহিলা	WNM2172112	ফটো উপলব্ধ	131 নাম : সমিদা বিবি স্বামীর নাম: হাকিমুদ্দিন আনসারী বাড়ির নং : n0019 বয়স : 41 লিঙ্গ : মহিলা	GPP2470102	ফটো উপলব্ধ	132 নাম : আজিম আনসারী পিতার নাম: জাফর আনসারী বাড়ির নং : n0007 বয়স : 39 লিঙ্গ : পুরুষ	GPP2102556	ফটো উপলব্ধ
133 নাম : আনয়ার আনসারী পিতার নাম: হাজারী আনসারী বাড়ির নং : n0022 বয়স : 51 লিঙ্গ : পুরুষ	WB/35/240/018006	ফটো উপলব্ধ	134 নাম : দিলখুশ আনসারী পিতার নাম: আযুব আনসারী বাড়ির নং : n0215 বয়স : 26 লিঙ্গ : পুরুষ	WNM2068773	ফটো উপলব্ধ	135 নাম : সুরুফুদ্দিন আনসারী পিতার নাম: ইব্রাহিম আনসারী বাড়ির নং : n0027 বয়স : 48 লিঙ্গ : পুরুষ	WB/35/240/018314	ফটো উপলব্ধ
136 নাম : সামেরুন বিবি স্বামীর নাম: জাফর আনসারী বাড়ির নং : n0007 বয়স : 54 লিঙ্গ : মহিলা	WB/35/240/018502	ফটো উপলব্ধ	137 নাম : হাসেনা বিবি স্বামীর নাম: কামেরুদ্দিন আনসারী বাড়ির নং : n0007 বয়স : 58 লিঙ্গ : মহিলা	WB/35/240/018504	ফটো উপলব্ধ	138 নাম : সাইতুল বিবি স্বামীর নাম: সহিদ আনসারী বাড়ির নং : n0017 বয়স : 41 লিঙ্গ : মহিলা	GPP1332519	ফটো উপলব্ধ
139 নাম : হাকিমউদ্দিন আনসারী পিতার নাম: ইদ্রিশ আনসারী বাড়ির নং : n0019 বয়স : 45 লিঙ্গ : পুরুষ	GPP1332782	ফটো উপলব্ধ	140 নাম : রহমদি আনসারী পিতার নাম: ইয়াদালি আনসারী বাড়ির নং : n0039 বয়স : 54 লিঙ্গ : পুরুষ	WB/35/240/018129	ফটো উপলব্ধ	141 নাম : মনতাজ আনসারী পিতার নাম: ইদ্রিশ আনসারী বাড়ির নং : n0019 বয়স : 50 লিঙ্গ : পুরুষ	WB/35/240/018102	ফটো উপলব্ধ
142 নাম : মদশ্রী আনসারী পিতার নাম: আলাউদ্দিন আনসারী বাড়ির নং : n0221 বয়স : 26 লিঙ্গ : পুরুষ	WNM2089613	ফটো উপলব্ধ	143 নাম : সিকন্দর আনসারী পিতার নাম: সিরাজুদ্দিন আনসারী বাড়ির নং : n0015 বয়স : 27 লিঙ্গ : পুরুষ	WNM2089639	ফটো উপলব্ধ	144 নাম : সরফুদ্দিন আনসারি পিতার নাম: ফরিদ আনসারি বাড়ির নং : n0006 বয়স : 26 লিঙ্গ : পুরুষ	WNM2000420	ফটো উপলব্ধ
145 নাম : আজহার আনসারী পিতার নাম: কামেরুদ্দিন আনসারী বাড়ির নং : n0007 বয়স : 28 লিঙ্গ : পুরুষ	WNM1895333	ফটো উপলব্ধ	146 নাম : হাসিবা বিবি স্বামীর নাম: মুবারক আনসারী বাড়ির নং : n0007 বয়স : 28 লিঙ্গ : মহিলা	WNM1895341	ফটো উপলব্ধ	147 নাম : কুলসুম বিবি স্বামীর নাম: সাইফুদ্দিন আনসারী বাড়ির নং : n0021 বয়স : 39 লিঙ্গ : মহিলা	GPP2732972	ফটো উপলব্ধ
148 নাম : আবিদ আনসারি পিতার নাম: মহরুদ্দীন আনসারি বাড়ির নং : এন0012 বয়স : 21 লিঙ্গ : পুরুষ	WNM2569978	ফটো উপলব্ধ	149 নাম : সাবেনা বিবি স্বামীর নাম: ইমানি আনসারি বাড়ির নং : এন0007 বয়স : 21 লিঙ্গ : মহিলা	WNM2566644	ফটো উপলব্ধ	150 নাম : আখতার আনসারি পিতার নাম: আসগর আনসারি বাড়ির নং : এন0011 বয়স : 24 লিঙ্গ : পুরুষ	WNM2429082	ফটো উপলব্ধ

151	WNM1895226	নাম : শাহজান আনসারী পিতার নাম: জফার আনসারী বাড়ির নং : n0007 বয়স : 28 লিঙ্গ : পুরুষ	ফটো উপলব্ধ	152	WNM1895234	নাম : জামসেদ আনসারী পিতার নাম: আযুব আনসারী বাড়ির নং : n0207 বয়স : 28 লিঙ্গ : পুরুষ	ফটো উপলব্ধ	153	WNM1895242	নাম : সঞ্জিদা বিবি স্বামীর নাম: আলম বাড়ির নং : n0017 বয়স : 28 লিঙ্গ : মহিলা	ফটো উপলব্ধ
154	WNM1895259	নাম : সালমা বিবি স্বামীর নাম: মজাহীর বাড়ির নং : n0011 বয়স : 28 লিঙ্গ : মহিলা	ফটো উপলব্ধ	155	WNM1895267	নাম : রহিমন বিবি স্বামীর নাম: আক্তার বাড়ির নং : n0042 বয়স : 30 লিঙ্গ : মহিলা	ফটো উপলব্ধ	156	WNM2588457	নাম : রুবি বিবি স্বামীর নাম: জামশেদ আনসারি বাড়ির নং : এন0207 বয়স : 21 লিঙ্গ : মহিলা	ফটো উপলব্ধ
157	WNM1895283	নাম : ইমামুদ্দিন আনসারী পিতার নাম: শুকুর আনসারী বাড়ির নং : n0042 বয়স : 42 লিঙ্গ : পুরুষ	ফটো উপলব্ধ	158	WNM1596840	নাম : তাবারক আনসারী পিতার নাম: কামেরুদ্দিন আনসারী বাড়ির নং : n0007 বয়স : 32 লিঙ্গ : পুরুষ	ফটো উপলব্ধ	159	GPP1332998	নাম : মোহাম্মদ কামরুদ্দীন আনসারী পিতার নাম: জাদু আনসারী বাড়ির নং : n0036 বয়স : 71 লিঙ্গ : পুরুষ	ফটো উপলব্ধ
160	WNM2608081	নাম : আসগর আনসারী পিতার নাম: আলিজান আনসারী বাড়ির নং : n0011 বয়স : 61 লিঙ্গ : পুরুষ	ফটো উপলব্ধ	161	WNM2611911	নাম : হাবিব আনসারী পিতার নাম: হানিফ আনসারী বাড়ির নং : n0012 বয়স : 76 লিঙ্গ : পুরুষ	ফটো উপলব্ধ	162	WNM2611929	নাম : মেহের বিবি স্বামীর নাম: হাবিব আনসারী বাড়ির নং : n0012 বয়স : 61 লিঙ্গ : মহিলা	ফটো উপলব্ধ
163	GPP1711563	নাম : সাইফুদ্দিন আনসারী পিতার নাম: সবরাতী আনসারী বাড়ির নং : n0021 বয়স : 42 লিঙ্গ : পুরুষ	ফটো উপলব্ধ	164	WNM2172153	নাম : সাজেদা খাতুন স্বামীর নাম: মুস্তাক মহম্মদ আনসারী বাড়ির নং : নং বয়স : 27 লিঙ্গ : মহিলা	ফটো উপলব্ধ	165	WNM2533693	নাম : দাউদ আনসারী পিতার নাম: ফরজু আনসারী বাড়ির নং : n0006 বয়স : 71 লিঙ্গ : পুরুষ	ফটো উপলব্ধ
166	WNM2534386	নাম : সবরতি আনসারি পিতার নাম: আলিজান আনসারী বাড়ির নং : n0021 বয়স : 66 লিঙ্গ : পুরুষ	ফটো উপলব্ধ	167	WNM1375120	নাম : মালেক আনসারী পিতার নাম: খলিল আনসারী বাড়ির নং : n0006 বয়স : 37 লিঙ্গ : পুরুষ	ফটো উপলব্ধ	168	WNM2509388	নাম : আব্দুল মজিদ আনসারি পিতার নাম: আজিম আনসারি বাড়ির নং : এন0007 বয়স : 22 লিঙ্গ : পুরুষ	ফটো উপলব্ধ
169	WNM2453041	নাম : আদিম আনসারী পিতার নাম: আলিজান আনসারী বাড়ির নং : n0021 বয়স : 78 লিঙ্গ : পুরুষ	ফটো উপলব্ধ	170	WNM2506954	নাম : শেফালী মুদি স্বামীর নাম: অর্জুন মুদি বাড়ির নং : এন0007 বয়স : 23 লিঙ্গ : মহিলা	ফটো উপলব্ধ	171	WNM1515113	নাম : সাকিলা খাতুন পিতার নাম: ইসরাইল আনসারী বাড়ির নং : n0042 বয়স : 35 লিঙ্গ : মহিলা	ফটো উপলব্ধ
172	WNM2420750	নাম : অফসানা খাতুন স্বামীর নাম: বেলাল আনসারি বাড়ির নং : এন0006 বয়স : 27 লিঙ্গ : মহিলা	ফটো উপলব্ধ	173	WNM2420727	নাম : রেশমা খাতুন স্বামীর নাম: জিয়াউদ্দিন আনসারি বাড়ির নং : এন0006 বয়স : 25 লিঙ্গ : মহিলা	ফটো উপলব্ধ	174	WNM2421386	নাম : রবিন খাতুন পিতার নাম: সাহিদ আনসারি বাড়ির নং : এন0006 বয়স : 23 লিঙ্গ : মহিলা	ফটো উপলব্ধ
175	WNM2421121	নাম : সাহারাব আনসারি পিতার নাম: কামারুদ্দিন আনসারি বাড়ির নং : এন0012 বয়স : 23 লিঙ্গ : পুরুষ	ফটো উপলব্ধ	176	WNM2428852	নাম : নাগিমা বিবি স্বামীর নাম: আবদুল জব্বার বাড়ির নং : এন0011 বয়স : 26 লিঙ্গ : মহিলা	ফটো উপলব্ধ	177	WNM2428340	নাম : মাসুদ আনসারি পিতার নাম: মনতাজ আনসারি বাড়ির নং : এন0019 বয়স : 23 লিঙ্গ : পুরুষ	ফটো উপলব্ধ
178	WNM1895374	নাম : মিহিদন বিবি স্বামীর নাম: মোহাম্মদ সামসের আনসারি বাড়ির নং : n0044 বয়স : 30 লিঙ্গ : মহিলা	ফটো উপলব্ধ	179	WNM2000354	নাম : আরিফ আনসারি পিতার নাম: সামসুদ্দিন আনসারি বাড়ির নং : n0044 বয়স : 28 লিঙ্গ : পুরুষ	ফটো উপলব্ধ	180	WNM2420479	নাম : সায়েদা খাতুন স্বামীর নাম: তাবরক আনসারি বাড়ির নং : এন007 বয়স : 24 লিঙ্গ : মহিলা	ফটো উপলব্ধ



বিধানসভা নির্বাচনক্ষেত্রের নং, নাম : 245-পাড়া
ভাগ নং, নাম : 1-উপর-মারকুলি,মসজিদপাড়া

181 নাম : এফাজ আনসারী পিতার নাম: জমরুদ্দিন আনসারী বাড়ির নং : n0007 বয়স : 51 লিঙ্গ : পুরুষ	WNM2212884 ফটো উপলব্ধ	182 নাম : সাহানাজ বিবি স্বামীর নাম: ইমামুদ্দিন আনসারী বাড়ির নং : n0042 বয়স : 45 লিঙ্গ : মহিলা	WNM1895275 ফটো উপলব্ধ	183 নাম : মেমুন বিবি স্বামীর নাম: মনতাজ আনসারী বাড়ির নং : n0019 বয়স : 50 লিঙ্গ : মহিলা	WNM2212868 ফটো উপলব্ধ
184 নাম : তাজুদ্দিন আনসারী পিতার নাম: ইব্রাহিম আনসারী বাড়ির নং : n0011 বয়স : 43 লিঙ্গ : পুরুষ	GPP1332154 ফটো উপলব্ধ	185 নাম : মোমেনা বিবি স্বামীর নাম: তাজুদ্দিন আনসারী বাড়ির নং : n0011 বয়স : 37 লিঙ্গ : মহিলা	WNM1256957 ফটো উপলব্ধ	186 নাম : আসলাম আনসারী পিতার নাম: কামেরুদ্দিন আনসারী বাড়ির নং : n0012 বয়স : 27 লিঙ্গ : পুরুষ	WNM2000347 ফটো উপলব্ধ
187 নাম : গুলাম আনসারী পিতার নাম: কামরুদ্দিন আনসারী বাড়ির নং : n0012 বয়স : 24 লিঙ্গ : পুরুষ	WNM2322725 ফটো উপলব্ধ	188 নাম : ওয়াসীম আনসারী পিতার নাম: সুলতান আনসারী বাড়ির নং : n0019 বয়স : 24 লিঙ্গ : পুরুষ	WNM2298958 ফটো উপলব্ধ	189 নাম : মোহাম্মদ সামসের আনসারি পিতার নাম: মুরসিদ আনসারি বাড়ির নং : n0044 বয়স : 33 লিঙ্গ : পুরুষ	WNM2000453 ফটো উপলব্ধ
190 নাম : মজুমিল আনসারি পিতার নাম: আলাউদ্দিন আনসারী বাড়ির নং : n0007 বয়স : 27 লিঙ্গ : পুরুষ	WNM2000537 ফটো উপলব্ধ	191 নাম : আমেনা বিবি স্বামীর নাম: রেয়াজুদ্দিন আনসারী বাড়ির নং : n0039 বয়স : 38 লিঙ্গ : মহিলা	GPP2677474 ফটো উপলব্ধ	192 নাম : নসীমা বিবি স্বামীর নাম: সরফুদ্দিন আনসারী বাড়ির নং : n0027 বয়স : 43 লিঙ্গ : মহিলা	GPP1332121 ফটো উপলব্ধ
193 নাম : আসমা বিবি স্বামীর নাম: জাহাঙ্গীর বাড়ির নং : n0028 বয়স : 35 লিঙ্গ : মহিলা	WNM1375682 ফটো উপলব্ধ	194 নাম : অসিম মাহাত পিতার নাম: চেপু মাহাত বাড়ির নং : n0028 বয়স : 35 লিঙ্গ : পুরুষ	WNM1375443 ফটো উপলব্ধ	195 নাম : জইতুন বিবি স্বামীর নাম: রহমদি আনসারী বাড়ির নং : n0039 বয়স : 57 লিঙ্গ : মহিলা	WNM2212975 ফটো উপলব্ধ
196 নাম : রেয়াজুদ্দিন আনসারী পিতার নাম: ইয়াদুলি আনসারী বাড়ির নং : n0039 বয়স : 43 লিঙ্গ : পুরুষ	GPP2101392 ফটো উপলব্ধ	197 নাম : অনজন বিবি স্বামীর নাম: ছুটু আনসারী বাড়ির নং : n0048 বয়স : 66 লিঙ্গ : মহিলা	WNM2213080 ফটো উপলব্ধ	198 নাম : মইন আনসারী পিতার নাম: নাসির আনসারী বাড়ির নং : n0047 বয়স : 52 লিঙ্গ : পুরুষ	GPP1711779 ফটো উপলব্ধ
199 নাম : জাহ বিবি স্বামীর নাম: আয়ুব আনসারী বাড়ির নং : n0207 বয়স : 62 লিঙ্গ : মহিলা	WNM1981950 ফটো উপলব্ধ	200 নাম : রেসমা বিবি স্বামীর নাম: সন্দাম আনসারী বাড়ির নং : n0015 বয়স : 30 লিঙ্গ : মহিলা	WNM1981976 ফটো উপলব্ধ	201 নাম : সিরাজ আনসারী পিতার নাম: আওয়াদুলি আনসারী বাড়ির নং : n0015 বয়স : 59 লিঙ্গ : পুরুষ	WB/35/240/018055 ফটো উপলব্ধ
202 নাম : আহম্মদ আনসারী পিতার নাম: আওয়াদুলি আনসারী বাড়ির নং : n0015 বয়স : 45 লিঙ্গ : পুরুষ	WB/35/240/018053 ফটো উপলব্ধ	203 নাম : রহমগোল আনসারি পিতার নাম: ইয়াদিন আনসারি বাড়ির নং : n0039 বয়স : 66 লিঙ্গ : পুরুষ	WNM2685824 ফটো উপলব্ধ	204 নাম : আলম আনসারী পিতার নাম: আসির আনসারী বাড়ির নং : n0017 বয়স : 34 লিঙ্গ : পুরুষ	WNM1375583 ফটো উপলব্ধ
205 নাম : পরিজান বিবি স্বামীর নাম: আসির আনসারী বাড়ির নং : n0017 বয়স : 79 লিঙ্গ : মহিলা	WB/35/240/018054 ফটো উপলব্ধ	206 নাম : শাহাজান আনসারী পিতার নাম: রামজান আনসারী বাড়ির নং : n0028 বয়স : 31 লিঙ্গ : পুরুষ	WNM1597046 ফটো উপলব্ধ	207 নাম : গুলেজান বিবি স্বামীর নাম: সাহাবান আনসারী বাড়ির নং : n0028 বয়স : 35 লিঙ্গ : মহিলা	WNM1256460 ফটো উপলব্ধ
208 নাম : সাহাবান আনসারী পিতার নাম: রামজান আনসারী বাড়ির নং : n0028 বয়স : 37 লিঙ্গ : পুরুষ	WNM1256452 ফটো উপলব্ধ	209 নাম : জাহাঙ্গীর আনসারী পিতার নাম: রামজান আনসারী বাড়ির নং : n0028 বয়স : 43 লিঙ্গ : পুরুষ	GPP1332220 ফটো উপলব্ধ	210 নাম : সামজুম বিবি স্বামীর নাম: রামজান আনসারী বাড়ির নং : n0028 বয়স : 59 লিঙ্গ : মহিলা	WNM1515212 ফটো উপলব্ধ



211	WB/35/240/018064	ফটো উপলব্ধ	212	GPP2101269	ফটো উপলব্ধ	213	WB/35/240/018049	ফটো উপলব্ধ
নাম : রামজান আনসারী পিতার নাম: ইব্রাহিম আনসারী বাড়ির নং : n0028 বয়স : 71 লিঙ্গ : পুরুষ			নাম : শহীদ আনসারী পিতার নাম: অসির আনসারী বাড়ির নং : n0017 বয়স : 43 লিঙ্গ : পুরুষ			নাম : অসির আনসারী পিতার নাম: হুসেন আনসারী বাড়ির নং : n0017 বয়স : 80 লিঙ্গ : পুরুষ		
214	WNM1597020	ফটো উপলব্ধ	215	GPP2101327	ফটো উপলব্ধ	216	WNM1701036	ফটো উপলব্ধ
নাম : যমুনা মাহাত স্বামীর নাম: দিবাকর মাহাত বাড়ির নং : n0022 বয়স : 32 লিঙ্গ : মহিলা			নাম : আমেনা বিবি স্বামীর নাম: আবেদিন আনসারী বাড়ির নং : n0022 বয়স : 47 লিঙ্গ : মহিলা			নাম : ইনতাজ আনসারী পিতার নাম: আনুয়ার আনসারী বাড়ির নং : n0022 বয়স : 32 লিঙ্গ : পুরুষ		
217	WNM1256593	ফটো উপলব্ধ	218	WB/35/240/018305	ফটো উপলব্ধ	219	WNM1701168	ফটো উপলব্ধ
নাম : আলম আনসারী পিতার নাম: মহঃ আদিম আনসারী বাড়ির নং : n0021 বয়স : 35 লিঙ্গ : পুরুষ			নাম : ফুলমনি বিবি স্বামীর নাম: সরবতি আনসারী বাড়ির নং : n0021 বয়স : 53 লিঙ্গ : মহিলা			নাম : রবুল আনসারী পিতার নাম: সবরাতী আনসারী বাড়ির নং : n0021 বয়স : 29 লিঙ্গ : পুরুষ		
220	WB/35/240/018183	ফটো উপলব্ধ	221	WB/35/240/018003	ফটো উপলব্ধ	222	WNM2648350	ফটো উপলব্ধ
নাম : তসলিমা বিবি স্বামীর নাম: ইসলাম আনসারী বাড়ির নং : n0021 বয়স : 50 লিঙ্গ : মহিলা			নাম : আয়ুব আনসারী পিতার নাম: উজিব আনসারী বাড়ির নং : n0207 বয়স : 67 লিঙ্গ : পুরুষ			নাম : সার্জুন বিবি পিতার নাম: আয়ুব আনসারী বাড়ির নং : এন0207 বয়স : 39 লিঙ্গ : মহিলা		
223	WB/35/240/018340	ফটো উপলব্ধ	224	WB/35/240/018218	ফটো উপলব্ধ	225	WB/35/240/018529	ফটো উপলব্ধ
নাম : ইসলাম আনসারী পিতার নাম: কাসেম আনসারী বাড়ির নং : n0021 বয়স : 51 লিঙ্গ : পুরুষ			নাম : হমিদন বিবি স্বামীর নাম: কাসেম আনসারী বাড়ির নং : n0021 বয়স : 70 লিঙ্গ : মহিলা			নাম : কাসেম আনসারী পিতার নাম: আলিজান আনসারী বাড়ির নং : n0021 বয়স : 72 লিঙ্গ : পুরুষ		
226	WNM1596907	ফটো উপলব্ধ	227	WNM1256544	ফটো উপলব্ধ	228	GPP1332329	ফটো উপলব্ধ
নাম : গুলেজান বিবি স্বামীর নাম: ফিরোজ বাড়ির নং : n0019 বয়স : 33 লিঙ্গ : মহিলা			নাম : ইরসাদ আনসারী পিতার নাম: ইব্রাহিম আনসারী বাড়ির নং : n0019 বয়স : 36 লিঙ্গ : পুরুষ			নাম : রুকসানা বিবি স্বামীর নাম: সুলতান আনসারী বাড়ির নং : n0019 বয়স : 46 লিঙ্গ : মহিলা		
229	WB/35/240/018096	ফটো উপলব্ধ	230	WNM2000388	ফটো উপলব্ধ	231	WNM2000362	ফটো উপলব্ধ
নাম : কুবেরা বিবি স্বামীর নাম: ইব্রাহিম আনসারী বাড়ির নং : n0019 বয়স : 71 লিঙ্গ : মহিলা			নাম : খুসমহম্মদ আনসারী পিতার নাম: সিরাজ আনসারী বাড়ির নং : n0007 বয়স : 28 লিঙ্গ : পুরুষ			নাম : গুলসন বিবি স্বামীর নাম: রবুল আনসারী বাড়ির নং : n0021 বয়স : 27 লিঙ্গ : মহিলা		
232	WNM1375633	ফটো উপলব্ধ	233	WNM1256478	ফটো উপলব্ধ	234	GPP2677441	ফটো উপলব্ধ
নাম : সান্দাম আনসারী পিতার নাম: সিরাজ আনসারী বাড়ির নং : n0015 বয়স : 33 লিঙ্গ : পুরুষ			নাম : কলসুম বিবি স্বামীর নাম: আলবাবু আনসারী বাড়ির নং : n0015 বয়স : 36 লিঙ্গ : মহিলা			নাম : আলবাবু আনসারী পিতার নাম: আওয়াদুলি আনসারী বাড়ির নং : n0015 বয়স : 39 লিঙ্গ : পুরুষ		
235	GPP1332147	ফটো উপলব্ধ	236	WB/35/240/018093	ফটো উপলব্ধ	237	WNM1515204	ফটো উপলব্ধ
নাম : জইগুন বিবি স্বামীর নাম: আহম্মদ আনসারী বাড়ির নং : n0015 বয়স : 46 লিঙ্গ : মহিলা			নাম : সামিনা বিবি স্বামীর নাম: সিরাজুদ্দিন আনসারী বাড়ির নং : n0015 বয়স : 54 লিঙ্গ : মহিলা			নাম : খোদেজান খাতুন পিতার নাম: মোক্তার বাড়ির নং : n0012 বয়স : 37 লিঙ্গ : মহিলা		
238	WNM2749562	ফটো উপলব্ধ	239	WB/35/240/018199	ফটো উপলব্ধ	240	WB/35/240/018401	ফটো উপলব্ধ
নাম : কাশুরন বিবি স্বামীর নাম: মহিরুদ্দিন আনসারী বাড়ির নং : n0012 বয়স : 56 লিঙ্গ : মহিলা			নাম : মহরন বিবি স্বামীর নাম: মুক্তার আনসারী বাড়ির নং : n0012 বয়স : 59 লিঙ্গ : মহিলা			নাম : ইয়াসিন আনসারী পিতার নাম: হানিফ আনসারী বাড়ির নং : n0012 বয়স : 53 লিঙ্গ : পুরুষ		



241	WNM1597038	নাম : সামজিদ আনসারী পিতার নাম: কামেরুদ্দিন আনসারী বাড়ির নং : n0012 বয়স : 32 লিঙ্গ : পুরুষ	ফটো উপলব্ধ	242	WB/35/240/018324	নাম : শরিকুন বিবি স্বামীর নাম: কামেরুদ্দিন আনসারী বাড়ির নং : n0012 বয়স : 54 লিঙ্গ : মহিলা	ফটো উপলব্ধ	243	WB/35/240/018261	নাম : কামেরুদ্দিন আনসারী পিতার নাম: হানিফ আনসারী বাড়ির নং : n0012 বয়স : 57 লিঙ্গ : পুরুষ	ফটো উপলব্ধ
244	WNM2690782	নাম : মহিরুদ্দিন আনসারী পিতার নাম: হানিফ আনসারী বাড়ির নং : n0012 বয়স : 61 লিঙ্গ : পুরুষ	ফটো উপলব্ধ	245	WNM1701044	নাম : মফিজ উদ্দিন আনসারী পিতার নাম: হাবিব আনসারী বাড়ির নং : n0012 বয়স : 30 লিঙ্গ : পুরুষ	ফটো উপলব্ধ	246	WNM1256577	নাম : জুবেদা বিবি স্বামীর নাম: সফিক আনসারী বাড়ির নং : n0012 বয়স : 36 লিঙ্গ : মহিলা	ফটো উপলব্ধ
247	WNM1256585	নাম : সফিক আনসারী পিতার নাম: হাবিব আনসারী বাড়ির নং : n0012 বয়স : 39 লিঙ্গ : পুরুষ	ফটো উপলব্ধ	248	WNM1256551	নাম : পরবিনা বিবি স্বামীর নাম: রফিক আনসারী বাড়ির নং : n0012 বয়স : 36 লিঙ্গ : মহিলা	ফটো উপলব্ধ	249	WNM1256569	নাম : রফিক আনসারী পিতার নাম: হাবিব আনসারী বাড়ির নং : n0012 বয়স : 40 লিঙ্গ : পুরুষ	ফটো উপলব্ধ
250	WNM0108969	নাম : তেজমুন বিবি স্বামীর নাম: জাকির আনসারী বাড়ির নং : n0012 বয়স : 37 লিঙ্গ : মহিলা	ফটো উপলব্ধ	251	GPP1332402	নাম : জাকির আনসারী পিতার নাম: হাবিব আনসারী বাড়ির নং : n0012 বয়স : 44 লিঙ্গ : পুরুষ	ফটো উপলব্ধ	252	WNM1597095	নাম : অর্জুন মুদি পিতার নাম: রঞ্জিত মুদি বাড়ির নং : n0007 বয়স : 31 লিঙ্গ : পুরুষ	ফটো উপলব্ধ
253	WNM0965434	নাম : রুকশান বিবি স্বামীর নাম: মাকিম আনসারী বাড়ির নং : n0007 বয়স : 36 লিঙ্গ : মহিলা	ফটো উপলব্ধ	254	WNM0965285	নাম : পার্বতী মাহাত স্বামীর নাম: ব্রজলাল মাহাত বাড়ির নং : n0007 বয়স : 39 লিঙ্গ : মহিলা	ফটো উপলব্ধ	255	GPP2523074	নাম : সায়েরা বিবি স্বামীর নাম: আলাউদ্দিন আনসারী বাড়ির নং : n0007 বয়স : 47 লিঙ্গ : মহিলা	ফটো উপলব্ধ
256	WNM2636751	নাম : আলাউদ্দিন আনসারী পিতার নাম: জামুর্কদ্দিন আনসারী বাড়ির নং : n0007 বয়স : 52 লিঙ্গ : পুরুষ	ফটো উপলব্ধ	257	WNM1596865	নাম : ইমানি আনসারী পিতার নাম: সিরাজ আনসারী বাড়ির নং : n0007 বয়স : 32 লিঙ্গ : পুরুষ	ফটো উপলব্ধ	258	WB/35/240/018117	নাম : সুরফুদ্দিন আনসারী পিতার নাম: মহঃ সফি আনসারী বাড়ির নং : n0042 বয়স : 50 লিঙ্গ : পুরুষ	ফটো উপলব্ধ
259	WNM1515097	নাম : কুতুবুদ্দিন আনসারী পিতার নাম: ইসরাইল আনসারী বাড়ির নং : n0042 বয়স : 32 লিঙ্গ : পুরুষ	ফটো উপলব্ধ	260	WNM0108803	নাম : কুরেশা বিবি স্বামীর নাম: সাহাবুদ্দিন আনসারী বাড়ির নং : n0042 বয়স : 37 লিঙ্গ : মহিলা	ফটো উপলব্ধ	261	GPP2733236	নাম : সাহাবুদ্দিন আনসারী পিতার নাম: ইসরাইল আনসারী বাড়ির নং : n0042 বয়স : 40 লিঙ্গ : পুরুষ	ফটো উপলব্ধ
262	WB/35/240/018427	নাম : সুরতন বিবি স্বামীর নাম: ইসরাইল আনসারী বাড়ির নং : n0042 বয়স : 54 লিঙ্গ : মহিলা	ফটো উপলব্ধ	263	WB/35/240/018540	নাম : মহম্মদ সফি আনসারী পিতার নাম: গফুর আনসারী বাড়ির নং : n0042 বয়স : 66 লিঙ্গ : পুরুষ	ফটো উপলব্ধ	264	WB/35/240/018214	নাম : মজদান বিবি স্বামীর নাম: ইউনুস আনসারী বাড়ির নং : n0042 বয়স : 61 লিঙ্গ : মহিলা	ফটো উপলব্ধ
265	GPP2677466	নাম : ফাতেমা বিবি স্বামীর নাম: রহমগোল বাড়ির নং : n0039 বয়স : 43 লিঙ্গ : মহিলা	ফটো উপলব্ধ	266	GPP2101343	নাম : সুলেখা বিবি স্বামীর নাম: শুকুর বাড়ির নং : n0044 বয়স : 43 লিঙ্গ : মহিলা	ফটো উপলব্ধ	267	GPP2101350	নাম : আমেনা বিবি স্বামীর নাম: আবদুল কায়েম বাড়ির নং : n0044 বয়স : 43 লিঙ্গ : মহিলা	ফটো উপলব্ধ
268	GPP2101335	নাম : শুকুর আনসারী পিতার নাম: শ্যামউদ্দিন আনসারী বাড়ির নং : n0044 বয়স : 45 লিঙ্গ : পুরুষ	ফটো উপলব্ধ	269	GPP1711613	নাম : আব্দুলকায়েম আনসারী পিতার নাম: শ্যামউদ্দিন আনসারী বাড়ির নং : n0044 বয়স : 46 লিঙ্গ : পুরুষ	ফটো উপলব্ধ	270	WNM1375609	নাম : আকতার আনসারী পিতার নাম: ইউনুস আনসারী বাড়ির নং : n0042 বয়স : 34 লিঙ্গ : পুরুষ	ফটো উপলব্ধ



বিধানসভা নির্বাচনকেন্দ্রের নং, নাম : 245-পাড়া
ভাগ নং, নাম : 1-উপর-মারকুলি,মসজিদপাড়া

271 নাম : রুকশনা বিবি স্বামীর নাম: সুরুফুদ্দিন আনসারী বাড়ির নং : n0042 বয়স : 47 লিঙ্গ : মহিলা	GPP2101277 ফটো উপলব্ধ	272 নাম : কালেমা বিবি স্বামীর নাম: সুকুর আনসারী বাড়ির নং : n0011 বয়স : 35 লিঙ্গ : মহিলা	WNM1375138 ফটো উপলব্ধ	273 নাম : হাসিমা বিবি স্বামীর নাম: মজিদ আনসারী বাড়ির নং : n0011 বয়স : 38 লিঙ্গ : মহিলা	WNM0108324 ফটো উপলব্ধ
274 নাম : আব্দুল জব্বার পিতার নাম: আসগর আনসারী বাড়ির নং : n0011 বয়স : 29 লিঙ্গ : পুরুষ	WNM1825462 ফটো উপলব্ধ	275 নাম : সাজেদা বিবি স্বামীর নাম: শব্দর আনসারী বাড়ির নং : n0011 বয়স : 36 লিঙ্গ : মহিলা	WNM0965418 ফটো উপলব্ধ	276 নাম : শব্দর আনসারী পিতার নাম: আসগর আনসারী বাড়ির নং : n0011 বয়স : 37 লিঙ্গ : পুরুষ	WNM1596824 ফটো উপলব্ধ
277 নাম : মোজাহীর আনসারী পিতার নাম: আকবর আনসারী বাড়ির নং : n0011 বয়স : 33 লিঙ্গ : পুরুষ	WNM1515220 ফটো উপলব্ধ	278 নাম : শুকুর আনসারী পিতার নাম: আকবর আনসারী বাড়ির নং : n0011 বয়স : 36 লিঙ্গ : পুরুষ	WNM1256601 ফটো উপলব্ধ	279 নাম : মজিদ আনসারী পিতার নাম: আকবর আনসারী বাড়ির নং : n0011 বয়স : 43 লিঙ্গ : পুরুষ	GPP1332261 ফটো উপলব্ধ
280 নাম : আমেনা বিবি স্বামীর নাম: আকবর আনসারী বাড়ির নং : n0011 বয়স : 60 লিঙ্গ : মহিলা	WB/35/240/018143 ফটো উপলব্ধ	281 নাম : আকবর আনসারী পিতার নাম: আলিজান আনসারী বাড়ির নং : n0011 বয়স : 66 লিঙ্গ : পুরুষ	WB/35/240/018033 ফটো উপলব্ধ	282 নাম : ফিরোজ আনসারী পিতার নাম: ইদ্রিস আনসারী বাড়ির নং : n0019 বয়স : 39 লিঙ্গ : পুরুষ	GPP2677458 ফটো উপলব্ধ
283 নাম : নাজির আনসারী পিতার নাম: আজাদ আনসারী বাড়ির নং : n0211 বয়স : 29 লিঙ্গ : পুরুষ	WNM1852979 ফটো উপলব্ধ	284 নাম : আজাদ আনসারী পিতার নাম: কুরবান আনসারী বাড়ির নং : n0210 বয়স : 56 লিঙ্গ : পুরুষ	WB/35/240/444097 ফটো উপলব্ধ	285 নাম : জিয়াউদ্দিন আনসারী পিতার নাম: দাউদ আনসারী বাড়ির নং : n0006 বয়স : 27 লিঙ্গ : পুরুষ	WNM2000438 ফটো উপলব্ধ
286 নাম : সাবানা খাতুন পিতার নাম: সাহিদ আনসারী বাড়ির নং : n0006 বয়স : 28 লিঙ্গ : মহিলা	WNM2000412 ফটো উপলব্ধ	287 নাম : জুলেয়া বিবি স্বামীর নাম: সিবাজুদ্দিন আনসারী বাড়ির নং : n0007 বয়স : 56 লিঙ্গ : মহিলা	WB/35/240/018503 ফটো উপলব্ধ	288 নাম : আলুনা বিবি স্বামীর নাম: রেজাউল আনসারী বাড়ির নং : n0036 বয়স : 35 লিঙ্গ : মহিলা	WNM1375617 ফটো উপলব্ধ
289 নাম : রেজাউল আনসারী পিতার নাম: কামেরুদ্দিন আনসারী বাড়ির নং : n0036 বয়স : 36 লিঙ্গ : পুরুষ	WNM1256627 ফটো উপলব্ধ	290 নাম : সুভান আনসারী পিতার নাম: জাফর আনসারী বাড়ির নং : n0007 বয়স : 33 লিঙ্গ : পুরুষ	WNM1515105 ফটো উপলব্ধ	291 নাম : নইম আনসারী পিতার নাম: জাফর আনসারী বাড়ির নং : n0007 বয়স : 37 লিঙ্গ : পুরুষ	WNM0108647 ফটো উপলব্ধ
292 নাম : নসীমা বিবি স্বামীর নাম: আজিম আনসারী বাড়ির নং : n0007 বয়স : 38 লিঙ্গ : মহিলা	WNM0108639 ফটো উপলব্ধ	293 নাম : মুজিবুল আনসারী পিতার নাম: কামেরুদ্দিন আনসারী বাড়ির নং : n0007 বয়স : 31 লিঙ্গ : পুরুষ	WNM1596857 ফটো উপলব্ধ	294 নাম : মবারক আনসারী পিতার নাম: কামেরুদ্দিন আনসারী বাড়ির নং : n0007 বয়স : 38 লিঙ্গ : পুরুষ	GPP2677425 ফটো উপলব্ধ
295 নাম : মকিম আনসারী পিতার নাম: কামেরুদ্দিন আনসারী বাড়ির নং : n0007 বয়স : 39 লিঙ্গ : পুরুষ	GPP2677433 ফটো উপলব্ধ	296 নাম : জইগুন বিবি স্বামীর নাম: মালেক আনসারী বাড়ির নং : n0006 বয়স : 31 লিঙ্গ : মহিলা	WNM1597129 ফটো উপলব্ধ	297 নাম : সালেহা বিবি স্বামীর নাম: শাহিদ আনসারী বাড়ির নং : n0006 বয়স : 51 লিঙ্গ : মহিলা	WB/35/240/018202 ফটো উপলব্ধ
298 নাম : শাহিদ আনসারী পিতার নাম: ফরজু আনসারী বাড়ির নং : n0006 বয়স : 53 লিঙ্গ : পুরুষ	WB/35/240/018457 ফটো উপলব্ধ	299 নাম : জিয়াউদ্দিন আনসারী পিতার নাম: ফরিদ আনসারী বাড়ির নং : n0006 বয়স : 35 লিঙ্গ : পুরুষ	WNM1701143 ফটো উপলব্ধ	300 নাম : ফরিদ আনসারী পিতার নাম: ফরজু আনসারী বাড়ির নং : n0006 বয়স : 58 লিঙ্গ : পুরুষ	WB/35/240/018009 ফটো উপলব্ধ

বিধানসভা নির্বাচনকেন্দ্রের নং, নাম : 245-পাড়া
ভাগ নং, নাম : 1-উপর-মাঝকুলি,মসজিদপাড়া

301	WNM1596808	ফটো উপলব্ধ	302	GPP2677490	ফটো উপলব্ধ	303	GPP2677482	ফটো উপলব্ধ
নাম : বেলাল আনসারী পিতার নাম: খলিল আনসারী বাড়ির নং : n0006 বয়স : 31 লিঙ্গ : পুরুষ			নাম : রুকসান বিবি স্বামীর নাম: ফিরদৌষ আনসারী বাড়ির নং : n0006 বয়স : 38 লিঙ্গ : মহিলা			নাম : ফিরদৌষ আনসারী পিতার নাম: খলিল আনসারী বাড়ির নং : n0006 বয়স : 44 লিঙ্গ : পুরুষ		
304	WNM2523850	ফটো উপলব্ধ	305	WNM2523868	ফটো উপলব্ধ	306	WNM1597103	ফটো উপলব্ধ
নাম : সাকিলা বিবি স্বামীর নাম: খলিল আনসারী বাড়ির নং : n0006 বয়স : 65 লিঙ্গ : মহিলা			নাম : খলিল আনসারী পিতার নাম: ফরজ্জ আনসারী বাড়ির নং : n0006 বয়স : 68 লিঙ্গ : পুরুষ			নাম : সালাউদ্দিন আনসারী পিতার নাম: দাউদ আনসারী বাড়ির নং : n0006 বয়স : 31 লিঙ্গ : পুরুষ		
307	WNM0109058	ফটো উপলব্ধ	308	GPP2732964	ফটো উপলব্ধ	309	WB/35/240/018083	ফটো উপলব্ধ
নাম : আক্তার আনসারী পিতার নাম: দাউদ আনসারী বাড়ির নং : n0006 বয়স : 36 লিঙ্গ : পুরুষ			নাম : নূরজাহান বিবি স্বামীর নাম: আব্দুল আনসারী বাড়ির নং : n0006 বয়স : 37 লিঙ্গ : মহিলা			নাম : আসাদান বিবি স্বামীর নাম: দাউদ আনসারী বাড়ির নং : n0006 বয়স : 57 লিঙ্গ : মহিলা		
310	GPP1711787	ফটো উপলব্ধ	311	GPP2101418	ফটো উপলব্ধ	312	WNM2212892	ফটো উপলব্ধ
নাম : অসমা বিবি স্বামীর নাম: মইন আনসারী বাড়ির নং : n0047 বয়স : 49 লিঙ্গ : মহিলা			নাম : আজিদ আনসারী পিতার নাম: ছুটু আনসারী বাড়ির নং : n0048 বয়স : 43 লিঙ্গ : পুরুষ			নাম : ফাতেমা বিবি স্বামীর নাম: এফাজ আনসারী বাড়ির নং : n0007 বয়স : 49 লিঙ্গ : মহিলা		
313	WNM2212876	ফটো উপলব্ধ	314	WNM0109405	ফটো উপলব্ধ	315	WNM2428159	ফটো উপলব্ধ
নাম : সিরাজ আনসারী পিতার নাম: জমিরুদ্দিন আনসারী বাড়ির নং : n0007 বয়স : 67 লিঙ্গ : পুরুষ			নাম : সান্তার আনসারী পিতার নাম: প্রতাপ আনসারী বাড়ির নং : n0068 বয়স : 38 লিঙ্গ : পুরুষ			নাম : মোটাহীর আনসারি পিতার নাম: আলাউদ্দিন আনসারি বাড়ির নং : এন0007 বয়স : 23 লিঙ্গ : পুরুষ		
316	WNM2428183	ফটো উপলব্ধ	317	WNM2421402	ফটো উপলব্ধ	318	WNM2356715	ফটো উপলব্ধ
নাম : রোকম্বি বিবি স্বামীর নাম: মজমীল আনসারি বাড়ির নং : এন0007 বয়স : 27 লিঙ্গ : মহিলা			নাম : সামাবীন আনসারি পিতার নাম: সাহিদ আনসারি বাড়ির নং : এন0006 বয়স : 23 লিঙ্গ : পুরুষ			নাম : ইস্রাইল আনসারী পিতার নাম: গফুর আনসারী বাড়ির নং : n0042 বয়স : 57 লিঙ্গ : পুরুষ		
319	WNM2000446	ফটো উপলব্ধ	320	WNM2428258	ফটো উপলব্ধ	321	WNM1752344	ফটো উপলব্ধ
নাম : রুবি খাতুন স্বামীর নাম: ইরসাদ আনসারী বাড়ির নং : n0019 বয়স : 32 লিঙ্গ : মহিলা			নাম : সারক্ক আনসারি পিতার নাম: সাহিদ আনসারি বাড়ির নং : এন0017 বয়স : 23 লিঙ্গ : পুরুষ			নাম : সাবির আলি আনসারী পিতার নাম: আজাদ আনসারী বাড়ির নং : মসজিদ পাড়া বয়স : 32 লিঙ্গ : পুরুষ		
322	WNM2419588	ফটো উপলব্ধ	323	GPP2102572	ফটো উপলব্ধ	324	WNM2213072	ফটো উপলব্ধ
নাম : সেহেলা খাতুন স্বামীর নাম: আলম আনসারি বাড়ির নং : এন002 বয়স : 24 লিঙ্গ : মহিলা			নাম : সাহানা বিবি স্বামীর নাম: এজিদ আনসারী বাড়ির নং : n0048 বয়স : 40 লিঙ্গ : মহিলা			নাম : রুজিমন বিবি স্বামীর নাম: রহমগোল বাড়ির নং : n0039 বয়স : 56 লিঙ্গ : মহিলা		
325	WNM2172161	ফটো উপলব্ধ	326	WNM2647980	ফটো উপলব্ধ	327	WNM1701150	ফটো উপলব্ধ
নাম : মুকান বিবি স্বামীর নাম: কুতুবুদ্দিন আনসারী বাড়ির নং : এন0082 বয়স : 25 লিঙ্গ : মহিলা			নাম : সালমা খাতুন পিতার নাম: গুরুফুদ্দিন আনসারী বাড়ির নং : এন0042 বয়স : 21 লিঙ্গ : পুরুষ			নাম : সলমা বিবি স্বামীর নাম: সাদাম আনসারী বাড়ির নং : n0039 বয়স : 32 লিঙ্গ : মহিলা		
328	WNM1256668	ফটো উপলব্ধ	329	WNM2089563	ফটো উপলব্ধ	330	WNM1596873	ফটো উপলব্ধ
নাম : রহিম আনসারী পিতার নাম: ইয়াদুলি আনসারী বাড়ির নং : n0039 বয়স : 40 লিঙ্গ : পুরুষ			নাম : সাকলিন আনসারী পিতার নাম: সাহিদ আনসারী বাড়ির নং : n0218 বয়স : 26 লিঙ্গ : পুরুষ			নাম : সাদাম আনসারী পিতার নাম: রহমদি আনসারী বাড়ির নং : n0039 বয়স : 33 লিঙ্গ : পুরুষ		



331	WNM2172229	ফটো উপলব্ধ	নাম : আলিমুদ্দিন আনসারী পিতার নাম: ফরিদ আনসারী বাড়ির নং : এন০০০৬ বয়স : 25 লিঙ্গ : পুরুষ
332	WNM2192482	ফটো উপলব্ধ	নাম : রাজু আনসারী পিতার নাম: সুরফুদ্দিন আনসারী বাড়ির নং : এন০০২৭ বয়স : 25 লিঙ্গ : পুরুষ
333	WNM2648301	ফটো উপলব্ধ	নাম : মুস্তাক আনসারী পিতার নাম: সুরফুদ্দিন আনসারী বাড়ির নং : এন0027 বয়স : 20 লিঙ্গ : পুরুষ
334	WNM2593853	ফটো উপলব্ধ	নাম : মেহেরজান বিবি স্বামীর নাম: রাজু আনসারি বাড়ির নং : এন0047 বয়স : 26 লিঙ্গ : মহিলা
335	WNM2588317	ফটো উপলব্ধ	নাম : জাহানা বিবি স্বামীর নাম: আসলাম আনসারি বাড়ির নং : এন0012 বয়স : 23 লিঙ্গ : মহিলা
336	WNM1375450	ফটো উপলব্ধ	নাম : রবিনা বিবি স্বামীর নাম: রহিম আনসারী বাড়ির নং : n0039 বয়স : 34 লিঙ্গ : মহিলা
337	WNM2648475	ফটো উপলব্ধ	নাম : কিসমত আনসারী পিতার নাম: রহমগোল আনসারী বাড়ির নং : এন0039 বয়স : 20 লিঙ্গ : পুরুষ
338	WNM2566321	ফটো উপলব্ধ	নাম : আফরাজ আনসারি পিতার নাম: সহিদ আনসারি বাড়ির নং : এন0017 বয়স : 21 লিঙ্গ : পুরুষ
339	WNM2590503	ফটো উপলব্ধ	নাম : আব্বাস আনসারি পিতার নাম: আহমেদ আনসারি বাড়ির নং : এন0015 বয়স : 22 লিঙ্গ : পুরুষ
340	GPP1332279	ফটো উপলব্ধ	নাম : ময়না বিবি স্বামীর নাম: মুস্তফা আনসারি বাড়ির নং : n0028 বয়স : 40 লিঙ্গ : মহিলা
341	WNM2533685	ফটো উপলব্ধ	নাম : সহর বানু বিবি স্বামীর নাম: ফরিদ আনসারী বাড়ির নং : n0006 বয়স : 53 লিঙ্গ : মহিলা
342	WNM2570067	ফটো উপলব্ধ	নাম : সমেনা বিবি স্বামীর নাম: হাসমত আনসারি বাড়ির নং : এন0028 বয়স : 22 লিঙ্গ : মহিলা
343	WNM2570109	ফটো উপলব্ধ	নাম : রহমত আনসারি পিতার নাম: রামজান আনসারি বাড়ির নং : এন0028 বয়স : 24 লিঙ্গ : পুরুষ
344	WNM2419562	ফটো উপলব্ধ	নাম : হাসমত আনসারি পিতার নাম: রামজান আনসারি বাড়ির নং : এন0028 বয়স : 28 লিঙ্গ : পুরুষ
345	WNM2428308	ফটো উপলব্ধ	নাম : সোয়েব আনসারি পিতার নাম: মাহরুন বিবি বাড়ির নং : এন0012 বয়স : 23 লিঙ্গ : পুরুষ
346	WNM2419281	ফটো উপলব্ধ	নাম : জামাল আনসারি পিতার নাম: অফ. জ আনসারি বাড়ির নং : এন0007 বয়স : 23 লিঙ্গ : পুরুষ
347	WNM2678225	ফটো উপলব্ধ	নাম : রেশমা খাতুন স্বামীর নাম: মুজিবুল আনসারী বাড়ির নং : n0007 বয়স : 21 লিঙ্গ : মহিলা
348	WNM2684355	ফটো উপলব্ধ	নাম : সাদাক্কাস আনসারী পিতার নাম: কামেরুদ্দিন আনসারী বাড়ির নং : মসজিদ পাড়া বয়স : 20 লিঙ্গ : পুরুষ
349	WNM2419323	ফটো উপলব্ধ	নাম : রাজু আনসারি পিতার নাম: মইন আনসারী বাড়ির নং : এন0047 বয়স : 23 লিঙ্গ : পুরুষ
350	WNM2172237	ফটো উপলব্ধ	নাম : নিশা পুরভিন স্বামীর নাম: জিয়াউদ্দিন আনসারী বাড়ির নং : ০ বয়স : 25 লিঙ্গ : মহিলা
351	WNM2000370	ফটো উপলব্ধ	নাম : আহরুদ্দিন আনসারী পিতার নাম: আমির আনসারী বাড়ির নং : n0037 বয়স : 27 লিঙ্গ : পুরুষ
352	GPP2733202	ফটো উপলব্ধ	নাম : সরিপ আনসারী পিতার নাম: আমির আনসারী বাড়ির নং : n0037 বয়স : 37 লিঙ্গ : পুরুষ
353	WNM2000321	ফটো উপলব্ধ	নাম : রোজিনা বিবি স্বামীর নাম: আজিম আনসারী বাড়ির নং : n0025 বয়স : 27 লিঙ্গ : মহিলা
354	WNM1256734	ফটো উপলব্ধ	নাম : মিহির আনসারী পিতার নাম: আমির আনসারী বাড়ির নং : n0037 বয়স : 36 লিঙ্গ : পুরুষ
355	WNM1256635	ফটো উপলব্ধ	নাম : গুলেজান বিবি স্বামীর নাম: মিহির বাড়ির নং : n0037 বয়স : 36 লিঙ্গ : মহিলা
356	WNM1256536	ফটো উপলব্ধ	নাম : আজিম আনসারী পিতার নাম: জাহিদ আনসারী বাড়ির নং : n0025 বয়স : 36 লিঙ্গ : পুরুষ
357	WNM2089662	ফটো উপলব্ধ	নাম : রহিম বিবি স্বামীর নাম: সুভান আনসারী বাড়ির নং : n0224 বয়স : 28 লিঙ্গ : মহিলা
358	GPP1332618	ফটো উপলব্ধ	নাম : মুস্তফা আনসারী পিতার নাম: রামজান আনসারী বাড়ির নং : n0029 বয়স : 46 লিঙ্গ : পুরুষ
359	GPP1332915	ফটো উপলব্ধ	নাম : হাকিমুদ্দিন আনসারী পিতার নাম: সুলতান আনসারী বাড়ির নং : n0029 বয়স : 46 লিঙ্গ : পুরুষ
360	GPP1333137	ফটো উপলব্ধ	নাম : নেজমুন বিবি স্বামীর নাম: হাকিমউদ্দিন আনসারী বাড়ির নং : n0029 বয়স : 44 লিঙ্গ : মহিলা

361	WNM2318624	নাম : জামশেদ আনসারী পিতার নাম: জাহিদ আনসারী বাড়ির নং : n0025 বয়স : 25 লিঙ্গ : পুরুষ	ফটো উপলব্ধ	362	WNM2213205	নাম : জাহিদ আনসারী পিতার নাম: জুমন আনসারী বাড়ির নং : n0025 বয়স : 55 লিঙ্গ : পুরুষ	ফটো উপলব্ধ	363	WNM2322691	নাম : সাগিনা খাতুন পিতার নাম: জাহিদ আনসারী বাড়ির নং : n0025 বয়স : 26 লিঙ্গ : মহিলা	ফটো উপলব্ধ
364	WNM2213221	নাম : নূরজান বিবি স্বামীর নাম: আমির আনসারী বাড়ির নং : n0037 বয়স : 65 লিঙ্গ : মহিলা	ফটো উপলব্ধ	365	ZJZ2116259	নাম : শাহিনাজ বিবি স্বামীর নাম: সরুপ আনসারি বাড়ির নং : এন0037 বয়স : 27 লিঙ্গ : মহিলা	ফটো উপলব্ধ	366	WNM2602316	নাম : আহিজান বিবি স্বামীর নাম: জাহিদ জাহিদ বাড়ির নং : n0025 বয়স : 62 লিঙ্গ : মহিলা	ফটো উপলব্ধ
367	WNM2420701	নাম : রেশমা খাতুন স্বামীর নাম: আহরুদদীন আনসারি বাড়ির নং : এন00037 বয়স : 23 লিঙ্গ : মহিলা	ফটো উপলব্ধ	368	WB/35/240/444379	নাম : বেগম বিবি স্বামীর নাম: আজাদ আনসারী বাড়ির নং : n0209 বয়স : 55 লিঙ্গ : মহিলা	ফটো উপলব্ধ	369	WNM2213130	নাম : আবেদা বিবি স্বামীর নাম: সুলতান আনসারী বাড়ির নং : n0029 বয়স : 78 লিঙ্গ : মহিলা	ফটো উপলব্ধ
370	WNM2627230	নাম : লাদেন আনসারি পিতার নাম: মুস্তাফা আনসারি বাড়ির নং : এন0029 বয়স : 21 লিঙ্গ : পুরুষ	ফটো উপলব্ধ	371	WNM2298800	নাম : বিপাসা মুদি পিতার নাম: বিকাশ মুদি বাড়ির নং : n0120 বয়স : 24 লিঙ্গ : মহিলা	ফটো উপলব্ধ	372	WNM2298719	নাম : বিষ্ণু মুদি পিতার নাম: রঞ্জিত মুদি বাড়ির নং : n0095 বয়স : 25 লিঙ্গ : পুরুষ	ফটো উপলব্ধ
373	WNM2192425	নাম : শিব মুদি পিতার নাম: দুর্গা চরন মুদি বাড়ির নং : এন০০৮৭ বয়স : 26 লিঙ্গ : পুরুষ	ফটো উপলব্ধ	374	WNM2421451	নাম : মৌমীতা মুদি স্বামীর নাম: তপস মুদি বাড়ির নং : এন0082 বয়স : 29 লিঙ্গ : মহিলা	ফটো উপলব্ধ	375	WNM1375724	নাম : আদিত্য মুদি পিতার নাম: সৃষ্টিধর মুদি বাড়ির নং : n0078 বয়স : 40 লিঙ্গ : পুরুষ	ফটো উপলব্ধ
376	WNM2419307	নাম : প্রতিমা মুদি স্বামীর নাম: আদিত্য মুদি বাড়ির নং : এন0086 বয়স : 25 লিঙ্গ : মহিলা	ফটো উপলব্ধ	377	WNM2508638	নাম : পুষ্প মুদি পিতার নাম: বিকাশ মুদি বাড়ির নং : এন0120 বয়স : 23 লিঙ্গ : মহিলা	ফটো উপলব্ধ	378	SYG1937317	নাম : শিল্পা মুদি স্বামীর নাম: শিব মুদি বাড়ির নং : এন0087 বয়স : 25 লিঙ্গ : মহিলা	ফটো উপলব্ধ
379	WNM1375740	নাম : বিশ্বনাথ মুদি পিতার নাম: রঞ্জিত মুদি বাড়ির নং : n0097 বয়স : 35 লিঙ্গ : পুরুষ	ফটো উপলব্ধ	380	WNM2298982	নাম : রাকেশ মুদি পিতার নাম: বিকাশ মুদি বাড়ির নং : n0120 বয়স : 26 লিঙ্গ : পুরুষ	ফটো উপলব্ধ	381	WNM1895366	নাম : সন্তা মুদি স্বামীর নাম: সঞ্জয় মুদি বাড়ির নং : n0108 বয়স : 37 লিঙ্গ : মহিলা	ফটো উপলব্ধ
382	WNM2172138	নাম : মালতি মুদি পিতার নাম: গৌতম মুদি বাড়ির নং : এন০০৮৩ বয়স : 25 লিঙ্গ : মহিলা	ফটো উপলব্ধ	383	WNM0113506	নাম : তাপস মুদি পিতার নাম: রত্নলাল মুদি বাড়ির নং : n0082 বয়স : 37 লিঙ্গ : পুরুষ	ফটো উপলব্ধ	384	WNM2172179	নাম : অনিতা মুদি স্বামীর নাম: বলরাম মুদি বাড়ির নং : এন0091 বয়স : 25 লিঙ্গ : মহিলা	ফটো উপলব্ধ
385	WB/35/240/018080	নাম : গৌতম মুদি পিতার নাম: রত্নলাল মুদি বাড়ির নং : n0083 বয়স : 50 লিঙ্গ : পুরুষ	ফটো উপলব্ধ	386	GPP1332428	নাম : স্বপন মুদি পিতার নাম: সৃষ্টিধর মুদি বাড়ির নং : n0076 বয়স : 42 লিঙ্গ : পুরুষ	ফটো উপলব্ধ	387	WNM1375732	নাম : বলরাম মুদি পিতার নাম: পবিত মুদি বাড়ির নং : n0091 বয়স : 33 লিঙ্গ : পুরুষ	ফটো উপলব্ধ
388	WNM1257146	নাম : বন্দনা মুদি স্বামীর নাম: স্বপন কুমার মুদি বাড়ির নং : n0077 বয়স : 29 লিঙ্গ : মহিলা	ফটো উপলব্ধ	389	GPP1332253	নাম : শ্রী বাউলচন্দ্র মুদি পিতার নাম: তুলসী মুদি বাড়ির নং : n0206 বয়স : 46 লিঙ্গ : পুরুষ	ফটো উপলব্ধ	390	GPP1713072	নাম : জ্যোৎস্না মুদি স্বামীর নাম: বাউল মুদি বাড়ির নং : n0205 বয়স : 43 লিঙ্গ : মহিলা	ফটো উপলব্ধ



391	GPP1332113	ফটো উপলব্ধ	392	GPP1332238	ফটো উপলব্ধ	393	WB/35/240/018462	ফটো উপলব্ধ
নাম : জ্যোৎস্না মুদি স্বামীর নাম: বিকাশ মুদি বাড়ির নং : n0203 বয়স : 32 লিঙ্গ : মহিলা			নাম : সীতারাম মুদি পিতার নাম: পার্বত মুদি বাড়ির নং : n0202 বয়স : 44 লিঙ্গ : পুরুষ			নাম : বিকাশ মুদি পিতার নাম: পার্বত মুদি বাড়ির নং : n0120 বয়স : 55 লিঙ্গ : পুরুষ		
394	WB/35/240/018392	ফটো উপলব্ধ	395	WB/35/240/018026	ফটো উপলব্ধ	396	WNM0113431	ফটো উপলব্ধ
নাম : উত্তরা মুদি স্বামীর নাম: পর্বত মুদি বাড়ির নং : n0119 বয়স : 71 লিঙ্গ : মহিলা			নাম : পর্বত মুদি পিতার নাম: অনন্ত মুদি বাড়ির নং : n0118 বয়স : 77 লিঙ্গ : পুরুষ			নাম : সঞ্জয় মুদি পিতার নাম: সতীশ মুদি বাড়ির নং : n0108 বয়স : 37 লিঙ্গ : পুরুষ		
397	GPP2102697	ফটো উপলব্ধ	398	GPP1333426	ফটো উপলব্ধ	399	WB/35/240/018426	ফটো উপলব্ধ
নাম : বনুবালা মুদি স্বামীর নাম: অজয় মুদি বাড়ির নং : n0107 বয়স : 41 লিঙ্গ : মহিলা			নাম : অজয় মুদি পিতার নাম: সতীশ মুদি বাড়ির নং : n0106 বয়স : 44 লিঙ্গ : পুরুষ			নাম : রঞ্জিত মুদি পিতার নাম: অনন্ত মুদি বাড়ির নং : n0095 বয়স : 60 লিঙ্গ : পুরুষ		
400	WB/35/240/018111	ফটো উপলব্ধ	401	GPP2102689	ফটো উপলব্ধ	402	WB/35/240/018521	ফটো উপলব্ধ
নাম : রত্নলাল মুদি পিতার নাম: অনন্ত মুদি বাড়ির নং : n0092 বয়স : 71 লিঙ্গ : পুরুষ			নাম : সুচিত্রা মুদি স্বামীর নাম: সীতারাম মুদি বাড়ির নং : n0090 বয়স : 40 লিঙ্গ : মহিলা			নাম : সতীশ মুদি পিতার নাম: মন্ডিরাম মুদি বাড়ির নং : n0089 বয়স : 62 লিঙ্গ : পুরুষ		
403	GPP1332576	ফটো উপলব্ধ	404	WB/35/240/018032	ফটো উপলব্ধ	405	GPP1713064	ফটো উপলব্ধ
নাম : জ্যোৎস্না মুদি স্বামীর নাম: দুর্গাদাস মুদি বাড়ির নং : n0088 বয়স : 48 লিঙ্গ : মহিলা			নাম : দুর্গাচরন মুদি পিতার নাম: শঙ্কর মুদি বাড়ির নং : n0087 বয়স : 55 লিঙ্গ : পুরুষ			নাম : অধীর চন্দ্র মুদি পিতার নাম: রত্নলাল মুদি বাড়ির নং : n0085 বয়স : 43 লিঙ্গ : পুরুষ		
406	GPP1333038	ফটো উপলব্ধ	407	WB/35/240/018395	ফটো উপলব্ধ	408	WB/35/240/018556	ফটো উপলব্ধ
নাম : জ্যোৎস্না মুদি স্বামীর নাম: পোতম মুদি বাড়ির নং : n0084 বয়স : 46 লিঙ্গ : মহিলা			নাম : যষ্টি মুদি স্বামীর নাম: রত্নলাল মুদি বাড়ির নং : n0081 বয়স : 66 লিঙ্গ : মহিলা			নাম : উত্তরা মুদি স্বামীর নাম: মেঘ মুদি বাড়ির নং : n0080 বয়স : 69 লিঙ্গ : মহিলা		
409	WB/35/240/018557	ফটো উপলব্ধ	410	WB/35/240/018397	ফটো উপলব্ধ	411	WB/35/240/018394	ফটো উপলব্ধ
নাম : মেঘ মুদি পিতার নাম: গোলাক মুদি বাড়ির নং : n0079 বয়স : 76 লিঙ্গ : পুরুষ			নাম : পার্বতী মুদি স্বামীর নাম: সৃষ্টিধর মুদি বাড়ির নং : n0075 বয়স : 58 লিঙ্গ : মহিলা			নাম : জীসু মুদি স্বামীর নাম: সতীশ মুদি বাড়ির নং : n0072 বয়স : 55 লিঙ্গ : মহিলা		
412	GPP1333822	ফটো উপলব্ধ	413	WNM0112003	ফটো উপলব্ধ	414	WNM2000495	ফটো উপলব্ধ
নাম : সৃষ্টিধর মুদি পিতার নাম: অনন্ত মুদি বাড়ির নং : n0086 বয়স : 75 লিঙ্গ : পুরুষ			নাম : অনীতা মুদি স্বামীর নাম: অধীর চন্দ্র মুদি বাড়ির নং : n0067 বয়স : 37 লিঙ্গ : মহিলা			নাম : কৌশিক মাহাত পিতার নাম: ধ্রুবেশ্বর মাহাত বাড়ির নং : n0158 বয়স : 27 লিঙ্গ : পুরুষ		
415	WNM2213304	ফটো উপলব্ধ	416	WNM2213155	ফটো উপলব্ধ	417	WNM2212900	ফটো উপলব্ধ
নাম : ধ্রুবেশ্বর মাহাত পিতার নাম: পেলু মাহাত বাড়ির নং : n0158 বয়স : 56 লিঙ্গ : পুরুষ			নাম : মদুসুদন মাহাত পিতার নাম: সহদেব মাহাত বাড়ির নং : n0148 বয়স : 59 লিঙ্গ : পুরুষ			নাম : যুধিষ্ঠির মাহাত পিতার নাম: শ্রীপতি মাহাত বাড়ির নং : n0004 বয়স : 74 লিঙ্গ : পুরুষ		
418	WNM1700954	ফটো উপলব্ধ	419	WNM2213064	ফটো উপলব্ধ	420	WNM2212926	ফটো উপলব্ধ
নাম : পঙ্কজ মাহাত পিতার নাম: সৃষ্টিধর মাহাত বাড়ির নং : ভবানীপুর বয়স : 30 লিঙ্গ : পুরুষ			নাম : যুধিষ্ঠির মাহাত পিতার নাম: বিষ্ণু মাহাত বাড়ির নং : n0114 বয়স : 54 লিঙ্গ : পুরুষ			নাম : ভক্তিপদ মাহাত পিতার নাম: বাসুদেব মাহাত বাড়ির নং : n0122 বয়স : 57 লিঙ্গ : পুরুষ		



421	GPP1332196	ফটো উপলব্ধ	422	WNM1515154	ফটো উপলব্ধ	423	GPP1332691	ফটো উপলব্ধ
নাম : পাস্ত মাহাত স্বামীর নাম: পরমেশ্বর মাহাত বাড়ির নং : n0139 বয়স : 55 লিঙ্গ : মহিলা			নাম : কানাই মাহাত পিতার নাম: আষাডি মাহাত বাড়ির নং : n0033 বয়স : 32 লিঙ্গ : পুরুষ			নাম : চুড়ামনি মাহাত স্বামীর নাম: যুধিষ্ঠির মাহাত বাড়ির নং : n0073 বয়স : 50 লিঙ্গ : মহিলা		
424	WNM0111385	ফটো উপলব্ধ	425	WNM2213031	ফটো উপলব্ধ	426	GPP1332717	ফটো উপলব্ধ
নাম : কলাবতী মাহাত স্বামীর নাম: মুক্তেশ্বর মাহাত বাড়ির নং : n0004 বয়স : 46 লিঙ্গ : মহিলা			নাম : মুক্তেশ্বর মাহাত পিতার নাম: অতুলচন্দ্র মাহাত বাড়ির নং : n0004 বয়স : 52 লিঙ্গ : পুরুষ			নাম : নমিতা মাহাত স্বামীর নাম: কিঙ্কর মাহাত বাড়ির নং : n0014 বয়স : 42 লিঙ্গ : মহিলা		
427	WNM1895309	ফটো উপলব্ধ	428	WNM0111583	ফটো উপলব্ধ	429	WNM2213288	ফটো উপলব্ধ
নাম : প্রিয়রঞ্জন মাহাতো পিতার নাম: ভাস্কর মাহাত বাড়ির নং : n0004 বয়স : 28 লিঙ্গ : পুরুষ			নাম : রুমা মাহাত স্বামীর নাম: খগেন্দ্র নাথ মাহাত বাড়ির নং : n0004 বয়স : 40 লিঙ্গ : মহিলা			নাম : সৃষ্টিধর মাহাত পিতার নাম: শ্রীপতি মাহাত বাড়ির নং : n0004 বয়স : 64 লিঙ্গ : পুরুষ		
430	WNM2212934	ফটো উপলব্ধ	431	WNM1515139	ফটো উপলব্ধ	432	WNM2212942	ফটো উপলব্ধ
নাম : হেমন্তী মাহাত স্বামীর নাম: ভক্তিপদ মাহাত বাড়ির নং : n0112 বয়স : 51 লিঙ্গ : মহিলা			নাম : মনোজ মাহাত পিতার নাম: সৃষ্টিধর মাহাত বাড়ির নং : ভবাণীপুর বয়স : 32 লিঙ্গ : পুরুষ			নাম : সীতারাম মাহাত পিতার নাম: আকুল মাহাত বাড়ির নং : n0005 বয়স : 54 লিঙ্গ : পুরুষ		
433	WNM2213056	ফটো উপলব্ধ	434	WNM2213049	ফটো উপলব্ধ	435	WNM2212959	ফটো উপলব্ধ
নাম : বেদনা মাহাত স্বামীর নাম: বিষ্ণু মাহাত বাড়ির নং : n0113 বয়স : 81 লিঙ্গ : মহিলা			নাম : কৃষ্ণপদ মাহাত পিতার নাম: সহদেব মাহাত বাড়ির নং : n0147 বয়স : 61 লিঙ্গ : পুরুষ			নাম : সতীশ মাহাত পিতার নাম: শঙ্কর মাহাত বাড়ির নং : n0170 বয়স : 50 লিঙ্গ : পুরুষ		
436	GPP1204833	ফটো উপলব্ধ	437	GPP1332642	ফটো উপলব্ধ	438	WNM2172211	ফটো উপলব্ধ
নাম : শ্রী খগেন্দ্রনাথ মাহাত পিতার নাম: বৃন্দাবন মাহাত বাড়ির নং : n0004 বয়স : 46 লিঙ্গ : পুরুষ			নাম : প্রমীলা মাহাত স্বামীর নাম: বাবুলাল মাহাত বাড়ির নং : n0167 বয়স : 44 লিঙ্গ : মহিলা			নাম : বিবেক মাহাত পিতার নাম: সুভাষ চন্দ্র মাহাত বাড়ির নং : এন০০৪০ বয়স : 25 লিঙ্গ : পুরুষ		
439	GPP2102622	ফটো উপলব্ধ	440	WNM0111591	ফটো উপলব্ধ	441	WNM2213270	ফটো উপলব্ধ
নাম : অসীম কুমার মাহাত পিতার নাম: বৃন্দাবন মাহাত বাড়ির নং : n0004 বয়স : 41 লিঙ্গ : পুরুষ			নাম : গায়ত্রী মাহাত স্বামীর নাম: শিশির কুমার মাহাত বাড়ির নং : n0004 বয়স : 42 লিঙ্গ : মহিলা			নাম : বেহলা মাহাত স্বামীর নাম: গোকুলচন্দ্র মাহাত বাড়ির নং : n0005 বয়স : 66 লিঙ্গ : মহিলা		
442	WNM2213163	ফটো উপলব্ধ	443	GPP1332667	ফটো উপলব্ধ	444	WNM2420776	ফটো উপলব্ধ
নাম : শুভদ্রা মাহাত স্বামীর নাম: মধুসূদন মাহাত বাড়ির নং : n0151 বয়স : 52 লিঙ্গ : মহিলা			নাম : কিংকর মাহাত পিতার নাম: চেপু মাহাত বাড়ির নং : n0014 বয়স : 45 লিঙ্গ : পুরুষ			নাম : নরেশ মাহাত পিতার নাম: বাবুলাল মাহাত বাড়ির নং : এন0140 বয়স : 23 লিঙ্গ : পুরুষ		
445	WNM2419901	ফটো উপলব্ধ	446	WNM2419844	ফটো উপলব্ধ	447	WNM2419604	ফটো উপলব্ধ
নাম : অঞ্জনা মাহাত স্বামীর নাম: অশোক মাহাত বাড়ির নং : এন0125 বয়স : 30 লিঙ্গ : মহিলা			নাম : দীপালি মাহাত স্বামীর নাম: প্রশান্ত মাহাত বাড়ির নং : এন0005 বয়স : 30 লিঙ্গ : মহিলা			নাম : মমতা মাহাত স্বামীর নাম: নরেন মাহাত বাড়ির নং : এন0026 বয়স : 25 লিঙ্গ : মহিলা		
448	WNM2348803	ফটো উপলব্ধ	449	WNM2508539	ফটো উপলব্ধ	450	WNM2566586	ফটো উপলব্ধ
নাম : পরমেশ্বর মাহাত পিতার নাম: বিজু মাহাত বাড়ির নং : n0004 বয়স : 64 লিঙ্গ : পুরুষ			নাম : সৌরভ মাহাত পিতার নাম: পরিষ্কীং মাহাত বাড়ির নং : এন0133 বয়স : 22 লিঙ্গ : পুরুষ			নাম : প্রদীপ মাহাত পিতার নাম: মধুসূদন মাহাত বাড়ির নং : এন0148 বয়স : 23 লিঙ্গ : পুরুষ		

451	WNM2570133	নাম : জয়দেব মাহাত পিতার নাম: নন্দলাল মাহাত বাড়ির নং : এন0172 বয়স : 22 লিঙ্গ : পুরুষ	ফটো উপলব্ধ	452	WNM2569580	নাম : বিপ্লব মাহাত পিতার নাম: বলরাম মাহাত বাড়ির নং : এন0179 বয়স : 21 লিঙ্গ : পুরুষ	ফটো উপলব্ধ	453	WNM2506657	নাম : সৌমেন মাহাত পিতার নাম: জিতেন্দ্রনাথ মাহাত বাড়ির নং : এন0093 বয়স : 23 লিঙ্গ : পুরুষ	ফটো উপলব্ধ
454	WNM2506806	নাম : প্রতিকনা মাহাত স্বামীর নাম: আশিষ কুমার মাহাত বাড়ির নং : এন0004 বয়স : 23 লিঙ্গ : মহিলা	ফটো উপলব্ধ	455	WNM2506889	নাম : প্রিয়া মাহাত পিতার নাম: মনোজ মাহাত বাড়ির নং : এন0183 বয়স : 22 লিঙ্গ : মহিলা	ফটো উপলব্ধ	456	WNM2371839	নাম : পারু মাহাত স্বামীর নাম: মনভুল মাহাত বাড়ির নং : n0166 বয়স : 76 লিঙ্গ : মহিলা	ফটো উপলব্ধ
457	WNM2371664	নাম : তরনীকান্ত মাহাত পিতার নাম: শ্রীপতি মাহাত বাড়ির নং : n0004 বয়স : 51 লিঙ্গ : পুরুষ	ফটো উপলব্ধ	458	WNM2213148	নাম : ঠান্ডি মাহাত স্বামীর নাম: কৃষ্ণকিশোর মাহাত বাড়ির নং : n0026 বয়স : 68 লিঙ্গ : মহিলা	ফটো উপলব্ধ	459	GPP2733145	নাম : কার্তিক মাহাত পিতার নাম: সহন মাহাত বাড়ির নং : n0160 বয়স : 42 লিঙ্গ : পুরুষ	ফটো উপলব্ধ
460	WNM2593804	নাম : বিপ্লব মাহাত পিতার নাম: বন্ধিম মাহাত বাড়ির নং : এন0128 বয়স : 22 লিঙ্গ : পুরুষ	ফটো উপলব্ধ	461	WNM2588267	নাম : দিনেশ মাহাত পিতার নাম: মুক্তেশ্বর মাহাত বাড়ির নং : এন0004 বয়স : 22 লিঙ্গ : পুরুষ	ফটো উপলব্ধ	462	WNM2588283	নাম : সুরেশ মাহাত মায়ের নাম: তিলকা মাহাত বাড়ির নং : এন0004 বয়স : 21 লিঙ্গ : পুরুষ	ফটো উপলব্ধ
463	WIT2136745	নাম : অনিমা মাহাত পিতার নাম: রামকুমার মাহাত বাড়ির নং : এন0192 বয়স : 26 লিঙ্গ : মহিলা	ফটো উপলব্ধ	464	ZJZ1872290	নাম : অনুপা মাহাত পিতার নাম: সুভাষ মাহাত বাড়ির নং : এন0199 বয়স : 31 লিঙ্গ : মহিলা	ফটো উপলব্ধ	465	WNM2594018	নাম : নজমা খাতুন স্বামীর নাম: এজাজ আনসারি বাড়ির নং : এন0008 বয়স : 23 লিঙ্গ : মহিলা	ফটো উপলব্ধ
466	WNM2000487	নাম : নব মাহাত পিতার নাম: বলরাম মাহাত বাড়ির নং : n0026 বয়স : 27 লিঙ্গ : পুরুষ	ফটো উপলব্ধ	467	WNM2000461	নাম : গিরিধারী মাহাত পিতার নাম: বাবুলাল মাহাত বাড়ির নং : n0140 বয়স : 27 লিঙ্গ : পুরুষ	ফটো উপলব্ধ	468	WNM2000404	নাম : বাপ্পাদিত্য মাহাত পিতার নাম: বলরাম মাহাত বাড়ির নং : n0179 বয়স : 27 লিঙ্গ : পুরুষ	ফটো উপলব্ধ
469	WNM2000511	নাম : সুমিত্রা মাহাত স্বামীর নাম: প্রফুল্ল মাহাত বাড়ির নং : n0026 বয়স : 28 লিঙ্গ : মহিলা	ফটো উপলব্ধ	470	WNM2000503	নাম : ইজাজ আনসারী পিতার নাম: মনতাজ আনসারী বাড়ির নং : n0008 বয়স : 27 লিঙ্গ : পুরুষ	ফটো উপলব্ধ	471	WNM2739258	নাম : দুর্গাচরন মাহাত পিতার নাম: আকুল মাহাত বাড়ির নং : n0005 বয়স : 47 লিঙ্গ : পুরুষ	ফটো উপলব্ধ
472	WNM1256841	নাম : জবা মাহাত স্বামীর নাম: অমূল্য মাহাত বাড়ির নং : n0004 বয়স : 35 লিঙ্গ : মহিলা	ফটো উপলব্ধ	473	WNM1701101	নাম : ভবানী মাহাত স্বামীর নাম: উত্তম কুমার মাহাত বাড়ির নং : n0004 বয়স : 32 লিঙ্গ : মহিলা	ফটো উপলব্ধ	474	GPP1333889	নাম : উত্তম কুমার মাহাত পিতার নাম: বিভূতি মাহাত বাড়ির নং : n0004 বয়স : 46 লিঙ্গ : পুরুষ	ফটো উপলব্ধ
475	GPP1712603	নাম : বেলা মাহাত স্বামীর নাম: প্রভাকর মাহাত বাড়ির নং : n0004 বয়স : 51 লিঙ্গ : মহিলা	ফটো উপলব্ধ	476	WNM0111435	নাম : বিনা মাহাত স্বামীর নাম: বিশ্বনাথ মাহাত বাড়ির নং : n0004 বয়স : 42 লিঙ্গ : মহিলা	ফটো উপলব্ধ	477	GPP2677706	নাম : সুমিত্রা মাহাত স্বামীর নাম: মিহির কুমার মাহাত বাড়ির নং : n0004 বয়স : 40 লিঙ্গ : মহিলা	ফটো উপলব্ধ
478	WB/35/240/018495	নাম : মিহির কুমার মাহাত পিতার নাম: শ্রীপতি মাহাত বাড়ির নং : n0004 বয়স : 45 লিঙ্গ : পুরুষ	ফটো উপলব্ধ	479	WNM1701077	নাম : শিখা মাহাত পিতার নাম: যুধিষ্ঠির মাহাত বাড়ির নং : n0004 বয়স : 44 লিঙ্গ : মহিলা	ফটো উপলব্ধ	480	WB/35/240/018488	নাম : নুপূরা মাহাত স্বামীর নাম: ভাস্কর মাহাত বাড়ির নং : n0004 বয়স : 60 লিঙ্গ : মহিলা	ফটো উপলব্ধ



481	WB/35/240/018487	ফটো উপলব্ধ	482	WNM1701135	ফটো উপলব্ধ	483	WNM1256700	ফটো উপলব্ধ
নাম : চায়না মাহাত স্বামীর নাম: পরমেশ্বর মাহাত বাড়ির নং : n0004 বয়স : 54 লিঙ্গ : মহিলা			নাম : সনকা মাহাত পিতার নাম: পবন মাহাত বাড়ির নং : n0003 বয়স : 31 লিঙ্গ : মহিলা			নাম : জুনপুকি মাহাত স্বামীর নাম: বিশ্বনাথ মাহাত বাড়ির নং : n0003 বয়স : 37 লিঙ্গ : মহিলা		
484	GPP2102101	ফটো উপলব্ধ	485	GPP2102085	ফটো উপলব্ধ	486	GPP2102077	ফটো উপলব্ধ
নাম : বিশ্বনাথ মাহাত পিতার নাম: পবন মাহাত বাড়ির নং : n0003 বয়স : 43 লিঙ্গ : পুরুষ			নাম : কমলা মাহাত স্বামীর নাম: অশোক মাহাত বাড়ির নং : n0003 বয়স : 42 লিঙ্গ : মহিলা			নাম : অশোক মাহাত পিতার নাম: ভবানী মাহাত বাড়ির নং : n0003 বয়স : 44 লিঙ্গ : পুরুষ		
487	WNM1895416	ফটো উপলব্ধ	488	WNM2172039	ফটো উপলব্ধ	489	GPP2677698	ফটো উপলব্ধ
নাম : গাঙ্গারী মাহাত পিতার নাম: আষাঢ়া মাহাত বাড়ির নং : n0033 বয়স : 31 লিঙ্গ : মহিলা			নাম : ময়না মাহাত পিতার নাম: পরিষ্কিং মাহাত বাড়ির নং : এন০১৩৩ বয়স : 26 লিঙ্গ : মহিলা			নাম : বৈশাখী মাহাত স্বামীর নাম: তরনী কান্ত মাহাত বাড়ির নং : n0004 বয়স : 38 লিঙ্গ : মহিলা		
490	WB/35/240/018399	ফটো উপলব্ধ	491	WNM1375690	ফটো উপলব্ধ	492	GPP2102325	ফটো উপলব্ধ
নাম : অরুণ চন্দ্র মাহাত পিতার নাম: জটল মাহাত বাড়ির নং : n0008 বয়স : 59 লিঙ্গ : পুরুষ			নাম : সুমিত্রা মাহাত পিতার নাম: সুধীর চন্দ্র মাহাত বাড়ির নং : n0155 বয়স : 37 লিঙ্গ : মহিলা			নাম : সরলা মাহাত স্বামীর নাম: সীতারাম মাহাত বাড়ির নং : n0156 বয়স : 40 লিঙ্গ : মহিলা		
493	GPP2733152	ফটো উপলব্ধ	494	GPP2102655	ফটো উপলব্ধ	495	GPP2102663	ফটো উপলব্ধ
নাম : প্রথমনি মাহাত স্বামীর নাম: মনোজ মাহাত বাড়ির নং : n0161 বয়স : 41 লিঙ্গ : মহিলা			নাম : ভবানী মাহাত স্বামীর নাম: বাবুলাল মাহাত বাড়ির নং : n0165 বয়স : 40 লিঙ্গ : মহিলা			নাম : বাবুলাল মাহাত পিতার নাম: মনভুল মাহাত বাড়ির নং : n0168 বয়স : 42 লিঙ্গ : পুরুষ		
496	GPP2102234	ফটো উপলব্ধ	497	WB/35/240/018601	ফটো উপলব্ধ	498	WB/35/240/018409	ফটো উপলব্ধ
নাম : উষা মাহাত স্বামীর নাম: জামিনী মাহাত বাড়ির নং : n0134 বয়স : 56 লিঙ্গ : মহিলা			নাম : ধরনী ধর মাহাত পিতার নাম: শঙ্কর মাহাত বাড়ির নং : n0143 বয়স : 51 লিঙ্গ : পুরুষ			নাম : যমুনা মাহাত স্বামীর নাম: গনেশ মাহাত বাড়ির নং : n0149 বয়স : 61 লিঙ্গ : মহিলা		
499	WB/35/240/018531	ফটো উপলব্ধ	500	GPP2102150	ফটো উপলব্ধ	501	WNM0965459	ফটো উপলব্ধ
নাম : গনেশ মাহাত পিতার নাম: সহদেব মাহাত বাড়ির নং : n0150 বয়স : 66 লিঙ্গ : পুরুষ			নাম : ব্রজলাল মাহাত পিতার নাম: শঙ্কর মাহাত বাড়ির নং : n0174 বয়স : 43 লিঙ্গ : পুরুষ			নাম : রাম রতন মাহাত মায়ের নাম: সরমা মাহাত বাড়ির নং : n0175 বয়স : 36 লিঙ্গ : পুরুষ		
502	WNM0965467	ফটো উপলব্ধ	503	WB/35/240/018152	ফটো উপলব্ধ	504	WB/35/240/018398	ফটো উপলব্ধ
নাম : চন্দ্রধর মাহাত মায়ের নাম: সরমা মাহাত বাড়ির নং : n0176 বয়স : 37 লিঙ্গ : পুরুষ			নাম : সমতা মাহাত স্বামীর নাম: জীতেন্দ্রনাথ মাহাত বাড়ির নং : n0094 বয়স : 51 লিঙ্গ : মহিলা			নাম : দেবী মাহাত স্বামীর নাম: রঞ্জিত মাহাত বাড়ির নং : n0096 বয়স : 53 লিঙ্গ : মহিলা		
505	GPP2102283	ফটো উপলব্ধ	506	WNM2212991	ফটো উপলব্ধ	507	WB/35/240/018367	ফটো উপলব্ধ
নাম : অঙ্গুরা মাহাত স্বামীর নাম: দিলীপ মাহাত বাড়ির নং : n0137 বয়স : 41 লিঙ্গ : মহিলা			নাম : নন্দলাল মাহাত পিতার নাম: বিরিধী মাহাত বাড়ির নং : n0172 বয়স : 61 লিঙ্গ : পুরুষ			নাম : মমতা মাহাত স্বামীর নাম: গনপতি মাহাত বাড়ির নং : n0116 বয়স : 60 লিঙ্গ : মহিলা		
508	WB/35/240/018350	ফটো উপলব্ধ	509	GPP2732931	ফটো উপলব্ধ	510	WNM1701119	ফটো উপলব্ধ
নাম : বগলা মাহাত স্বামীর নাম: বিরিধী মাহাত বাড়ির নং : n0117 বয়স : 71 লিঙ্গ : মহিলা			নাম : সুচনা মাহাত স্বামীর নাম: অমৃত মাহাত বাড়ির নং : n0121 বয়স : 37 লিঙ্গ : মহিলা			নাম : বিষ্ণু মাহাত পিতার নাম: ভক্তিপদ মাহাত বাড়ির নং : n0122 বয়স : 31 লিঙ্গ : পুরুষ		



511	WNM2213262	নাম : কল্যানী মাহাত স্বামীর নাম: হরেন্দ্রনাথ মাহাত বাড়ির নং : n0013 বয়স : 58 লিঙ্গ : মহিলা	ফটো উপলব্ধ	512	WNM1701127	নাম : প্রতিমা মাহাত স্বামীর নাম: বিষ্ণু মাহাত বাড়ির নং : n0122 বয়স : 32 লিঙ্গ : মহিলা	ফটো উপলব্ধ	513	WNM2648517	নাম : বীরেন মাহাত পিতার নাম: ভক্তিপদ মাহাত বাড়ির নং : এন0122 বয়স : 20 লিঙ্গ : পুরুষ	ফটো উপলব্ধ
514	GPP2102242	নাম : পার্থ মাহাত পিতার নাম: জমিনীকান্ত মাহাত বাড়ির নং : n0124 বয়স : 40 লিঙ্গ : পুরুষ	ফটো উপলব্ধ	515	WNM1375708	নাম : উর্মিলা মাহাত স্বামীর নাম: অপর্বলাল মাহাত বাড়ির নং : n0125 বয়স : 41 লিঙ্গ : মহিলা	ফটো উপলব্ধ	516	WB/35/240/018165	নাম : যামিনী কান্ত মাহাত পিতার নাম: ডমন মাহাত বাড়ির নং : n0126 বয়স : 60 লিঙ্গ : পুরুষ	ফটো উপলব্ধ
517	GPP2732949	নাম : অমৃত মাহাত পিতার নাম: গনপতি মাহাত বাড়ির নং : n0105 বয়স : 39 লিঙ্গ : পুরুষ	ফটো উপলব্ধ	518	GPP2102259	নাম : অচিন্ত কুমার মাহাত পিতার নাম: সৃষ্টিধর মাহাত বাড়ির নং : n0102 বয়স : 42 লিঙ্গ : পুরুষ	ফটো উপলব্ধ	519	WNM1515303	নাম : সুদীপ মাহাত পিতার নাম: সৃষ্টিধর মাহাত বাড়ির নং : n0104 বয়স : 32 লিঙ্গ : পুরুষ	ফটো উপলব্ধ
520	WNM2630457	নাম : অলিভিয়া মাহাত স্বামীর নাম: সুদীপ মাহাত বাড়ির নং : এন0104 বয়স : 23 লিঙ্গ : মহিলা	ফটো উপলব্ধ	521	GPP2102069	নাম : শকুন্তলা মাহাত স্বামীর নাম: নকুল চন্দ্র মাহাত বাড়ির নং : n0004 বয়স : 47 লিঙ্গ : মহিলা	ফটো উপলব্ধ	522	WB/35/240/018243	নাম : কৃষ্ণকিশোর মাহাত পিতার নাম: দামু মাহাত বাড়ির নং : n0109 বয়স : 63 লিঙ্গ : পুরুষ	ফটো উপলব্ধ
523	WB/35/240/018328	নাম : বানী মাহাত স্বামীর নাম: কৃষ্ণকিশোর মাহাত বাড়ির নং : n0110 বয়স : 58 লিঙ্গ : মহিলা	ফটো উপলব্ধ	524	WNM1700947	নাম : উমেশ মাহাত পিতার নাম: গনপতি মাহাত বাড়ির নং : n0115 বয়স : 36 লিঙ্গ : পুরুষ	ফটো উপলব্ধ	525	WNM1700962	নাম : বিবেক মাহাত পিতার নাম: কৈলাশ চন্দ্র মাহাত বাড়ির নং : n0002 বয়স : 30 লিঙ্গ : পুরুষ	ফটো উপলব্ধ
526	GPP0908954	নাম : মীরা মাহাত স্বামীর নাম: অধিরচন্দ্র মাহাত বাড়ির নং : n0002 বয়স : 56 লিঙ্গ : মহিলা	ফটো উপলব্ধ	527	GPP0083659	নাম : পদ্মলোচন মাহাত পিতার নাম: সুরেন্দ্রনাথ মাহাত বাড়ির নং : n0001 বয়স : 56 লিঙ্গ : পুরুষ	ফটো উপলব্ধ	528	GPP2677714	নাম : তপন কুমার মাহাত পিতার নাম: আনন্দ মাহাত বাড়ির নং : n0001 বয়স : 39 লিঙ্গ : পুরুষ	ফটো উপলব্ধ
529	GPP2102630	নাম : স্বপন কুমার মাহাত পিতার নাম: আনন্দ মাহাত বাড়ির নং : n0001 বয়স : 40 লিঙ্গ : পুরুষ	ফটো উপলব্ধ	530	GPP1712702	নাম : মানিক চন্দ্র মাহাত পিতার নাম: আনন্দ মাহাত বাড়ির নং : n0001 বয়স : 43 লিঙ্গ : পুরুষ	ফটো উপলব্ধ	531	WB/35/240/018560	নাম : আনন্দ মাহাত পিতার নাম: সুরেন্দ্রনাথ মাহাত বাড়ির নং : n0001 বয়স : 63 লিঙ্গ : পুরুষ	ফটো উপলব্ধ
532	WNM0112532	নাম : উজ্জ্বল কুমার মাহাত পিতার নাম: কৃষ্ণপদ মাহাত বাড়ির নং : n0123 বয়স : 36 লিঙ্গ : পুরুষ	ফটো উপলব্ধ	533	WNM1700970	নাম : কুন্তী কুমারী স্বামীর নাম: সূর্যকান্ত মাহাত বাড়ির নং : n0180 বয়স : 33 লিঙ্গ : মহিলা	ফটো উপলব্ধ	534	GPP2102275	নাম : দিলীপ মাহাত পিতার নাম: বিরীক্ষ মাহাত বাড়ির নং : n0182 বয়স : 43 লিঙ্গ : পুরুষ	ফটো উপলব্ধ
535	GPP2733160	নাম : মনোজ মাহাত পিতার নাম: সহন মাহাত বাড়ির নং : n0183 বয়স : 39 লিঙ্গ : পুরুষ	ফটো উপলব্ধ	536	GPP2733178	নাম : লতিকা মাহাত স্বামীর নাম: ধনঞ্জয় মাহাত বাড়ির নং : n0184 বয়স : 43 লিঙ্গ : মহিলা	ফটো উপলব্ধ	537	WB/35/240/018569	নাম : দিবাকর মাহাত পিতার নাম: শঙ্কর মাহাত বাড়ির নং : n0187 বয়স : 47 লিঙ্গ : পুরুষ	ফটো উপলব্ধ
538	WB/35/240/018081	নাম : মনভুল মাহাত পিতার নাম: রাম মাহাত বাড়ির নং : n0188 বয়স : 78 লিঙ্গ : পুরুষ	ফটো উপলব্ধ	539	WB/35/240/018441	নাম : শ্রাবন মাহাত পিতার নাম: শঙ্কর মাহাত বাড়ির নং : n0189 বয়স : 55 লিঙ্গ : পুরুষ	ফটো উপলব্ধ	540	WB/35/240/018229	নাম : চঞ্চলা মাহাত স্বামীর নাম: শ্রাবন মাহাত বাড়ির নং : n0190 বয়স : 51 লিঙ্গ : মহিলা	ফটো উপলব্ধ

541	WNM0112953	ফটো উপলব্ধ	542	WNM1257070	ফটো উপলব্ধ	543	WB/35/240/018147	ফটো উপলব্ধ
নাম : চিত্তরঞ্জন মাহাত স্বামীর নাম: পারুল বালা মাহাত বাড়ির নং : n0192 বয়স : 38 লিঙ্গ : পুরুষ			নাম : সরিতা মাহাত স্বামীর নাম: গোপাল মাহাত বাড়ির নং : n0193 বয়স : 35 লিঙ্গ : মহিলা			নাম : পারুলবালা মাহাত স্বামীর নাম: সন্তোষ মাহাত বাড়ির নং : n0195 বয়স : 72 লিঙ্গ : মহিলা		
544	GPP2102291	ফটো উপলব্ধ	545	WB/35/240/018473	ফটো উপলব্ধ	546	WB/35/240/018036	ফটো উপলব্ধ
নাম : নমিতা মাহাত স্বামীর নাম: নির্মল মাহাত বাড়ির নং : n0196 বয়স : 40 লিঙ্গ : মহিলা			নাম : নির্মল মাহাত পিতার নাম: সন্তোষ মাহাত বাড়ির নং : n0197 বয়স : 48 লিঙ্গ : পুরুষ			নাম : গৌর চন্দ্র মাহাত পিতার নাম: জ্যোতি মাহাত বাড়ির নং : n0198 বয়স : 74 লিঙ্গ : পুরুষ		
547	WNM1257203	ফটো উপলব্ধ	548	WB/35/240/018128	ফটো উপলব্ধ	549	GPP1712835	ফটো উপলব্ধ
নাম : ভোলানাথ মাহাত পিতার নাম: গৌর চন্দ্র মাহাত বাড়ির নং : n0199 বয়স : 37 লিঙ্গ : পুরুষ			নাম : মিলনী মাহাত স্বামীর নাম: গৌর মাহাত বাড়ির নং : n0200 বয়স : 50 লিঙ্গ : মহিলা			নাম : সরস্বতী মাহাত স্বামীর নাম: ফনিভূষণ মাহাত বাড়ির নং : n0201 বয়স : 32 লিঙ্গ : মহিলা		
550	WNM2068799	ফটো উপলব্ধ	551	WNM2068807	ফটো উপলব্ধ	552	WNM2068815	ফটো উপলব্ধ
নাম : রবি মাহাত পিতার নাম: মধুসূদন মাহাত বাড়ির নং : n0217 বয়স : 26 লিঙ্গ : পুরুষ			নাম : প্রথমী মাহাত স্বামীর নাম: চন্দ্রধর মাহাত বাড়ির নং : n0176 বয়স : 28 লিঙ্গ : মহিলা			নাম : রাধেশ্যাম মাহাত পিতার নাম: ধরনীধর মাহাত বাড়ির নং : n0143 বয়স : 26 লিঙ্গ : পুরুষ		
553	WB/35/240/018530	ফটো উপলব্ধ	554	WNM1257195	ফটো উপলব্ধ	555	WNM0112854	ফটো উপলব্ধ
নাম : অধিরচন্দ্র মাহাত পিতার নাম: শিবু মাহাত বাড়ির নং : n0002 বয়স : 62 লিঙ্গ : পুরুষ			নাম : ভাবী মাহাত স্বামীর নাম: গৌতম মাহাত বাড়ির নং : n0135 বয়স : 34 লিঙ্গ : মহিলা			নাম : গৌতম মাহাত পিতার নাম: বিরিক্ত মাহাত বাড়ির নং : n0171 বয়স : 36 লিঙ্গ : পুরুষ		
556	WB/35/240/018011	ফটো উপলব্ধ	557	WNM1507276	ফটো উপলব্ধ	558	WNM1257005	ফটো উপলব্ধ
নাম : কৈলাশ চন্দ্র মাহাত পিতার নাম: শিবু মাহাত বাড়ির নং : n0002 বয়স : 54 লিঙ্গ : পুরুষ			নাম : সহদেব মাহাত পিতার নাম: ছুটুলাল মাহাত বাড়ির নং : n0213 বয়স : 56 লিঙ্গ : পুরুষ			নাম : কবিতা মাহাত স্বামীর নাম: সহদেব মাহাত বাড়ির নং : n0214 বয়স : 38 লিঙ্গ : মহিলা		
559	WNM2172054	ফটো উপলব্ধ	560	WNM1256346	ফটো উপলব্ধ	561	GPP1712694	ফটো উপলব্ধ
নাম : ভাগ্য মাহাত পিতার নাম: চরন মাহাত বাড়ির নং : এন০০০৮ বয়স : 26 লিঙ্গ : মহিলা			নাম : আলো মনি মাহাত স্বামীর নাম: সুশান্ত মাহাত বাড়ির নং : n0014 বয়স : 36 লিঙ্গ : মহিলা			নাম : গীতা মাহাত স্বামীর নাম: সুভাষ চন্দ্র মাহাত বাড়ির নং : n0040 বয়স : 47 লিঙ্গ : মহিলা		
562	WNM2112274	ফটো উপলব্ধ	563	WNM2172096	ফটো উপলব্ধ	564	WNM2172062	ফটো উপলব্ধ
নাম : ববিতা মাহাত পিতার নাম: নকুল চন্দ্র মাহাত বাড়ির নং : n0004 বয়স : 26 লিঙ্গ : মহিলা			নাম : চৈতালী মাহাত পিতার নাম: বলরাম মাহাত বাড়ির নং : এন০১৭৯ বয়স : 25 লিঙ্গ : মহিলা			নাম : সাগরদীপ মাহাত স্বামীর নাম: সরস্বতী মাহাত বাড়ির নং : এন০২০১ বয়স : 25 লিঙ্গ : পুরুষ		
565	WNM2172252	ফটো উপলব্ধ	566	WB/35/240/018486	ফটো উপলব্ধ	567	GPP2733194	ফটো উপলব্ধ
নাম : জবা মাহাত পিতার নাম: জিতেন্দ্রনাথ মাহাত বাড়ির নং : এন০০93 বয়স : 26 লিঙ্গ : মহিলা			নাম : তিলকা মাহাত স্বামীর নাম: মুকুল মাহাত বাড়ির নং : n0004 বয়স : 50 লিঙ্গ : মহিলা			নাম : কিরীটি মাহাত পিতার নাম: অধীর চন্দ্র মাহাত বাড়ির নং : n0002 বয়স : 36 লিঙ্গ : পুরুষ		
568	WNM2172047	ফটো উপলব্ধ	569	GPP0083543	ফটো উপলব্ধ	570	WNM2566461	ফটো উপলব্ধ
নাম : শিপ্রা মাহাত পিতার নাম: পরমেশ্বর মাহাত বাড়ির নং : এন০০০৪ বয়স : 25 লিঙ্গ : মহিলা			নাম : গোকুল চন্দ্র মাহাত পিতার নাম: জেঠু মাহাত বাড়ির নং : n0005 বয়স : 74 লিঙ্গ : পুরুষ			নাম : জগন্নাথ মাহাত পিতার নাম: কমলকান্ত মাহাত বাড়ির নং : এন০০13 বয়স : 26 লিঙ্গ : পুরুষ		



571	GPP1712868	ফটো উপলব্ধ	572	WNM2089647	ফটো উপলব্ধ	573	WNM1895218	ফটো উপলব্ধ
নাম : শক্তিপদ মাহাত পিতার নাম: দামু মাহাত বাড়ির নং : n0074 বয়স : 48 লিঙ্গ : পুরুষ			নাম : বুলেট মাহাত পিতার নাম: পরমেশ্বর মাহাত বাড়ির নং : n0223 বয়স : 27 লিঙ্গ : পুরুষ			নাম : সঞ্জীব মাহাত পিতার নাম: শ্রাবন মাহাত বাড়ির নং : n0189 বয়স : 28 লিঙ্গ : পুরুষ		
574	WB/35/240/018122	ফটো উপলব্ধ	575	WNM1256445	ফটো উপলব্ধ	576	GPP2470185	ফটো উপলব্ধ
নাম : গোপাল চন্দ্র মাহাত পিতার নাম: সন্তোষ মাহাত বাড়ির নং : n0194 বয়স : 46 লিঙ্গ : পুরুষ			নাম : কবিতা মাহাত পিতার নাম: অরুণ চন্দ্র মাহাত বাড়ির নং : n0008 বয়স : 35 লিঙ্গ : মহিলা			নাম : সূর্যকান্ত মাহাত পিতার নাম: শঙ্কর চন্দ্র মাহাত বাড়ির নং : n0180 বয়স : 41 লিঙ্গ : পুরুষ		
577	WNM1596949	ফটো উপলব্ধ	578	WNM2525731	ফটো উপলব্ধ	579	WNM2114007	ফটো উপলব্ধ
নাম : আশিষ কুমার মাহাত পিতার নাম: প্রভাকর মাহাত বাড়ির নং : n0004 বয়স : 31 লিঙ্গ : পুরুষ			নাম : নকুল চন্দ্র মাহাত পিতার নাম: বৃন্দাবন মাহাত বাড়ির নং : n0004 বয়স : 49 লিঙ্গ : পুরুষ			নাম : মুরলী মাহাত পিতার নাম: স্বপন মাহাত বাড়ির নং : n0003 বয়স : 27 লিঙ্গ : পুরুষ		
580	WNM2108710	ফটো উপলব্ধ	581	WNM2109759	ফটো উপলব্ধ	582	WNM2109049	ফটো উপলব্ধ
নাম : প্রমীলা মাহাত স্বামীর নাম: অচিন্ত কুমার মাহাত বাড়ির নং : n0102 বয়স : 26 লিঙ্গ : মহিলা			নাম : তৃপ্তি মাহাত স্বামীর নাম: মৃত্যঞ্জয় মাহাত বাড়ির নং : n0071 বয়স : 36 লিঙ্গ : মহিলা			নাম : আশালতা মাহাত স্বামীর নাম: স্বপন কুমার মাহাত বাড়ির নং : n0001 বয়স : 30 লিঙ্গ : মহিলা		
583	WNM2114023	ফটো উপলব্ধ	584	GPP2102119	ফটো উপলব্ধ	585	WB/35/240/018565	ফটো উপলব্ধ
নাম : কল্পনা মাহাত স্বামীর নাম: উজ্জল কুমার মাহাত বাড়ির নং : n0123 বয়স : 35 লিঙ্গ : মহিলা			নাম : প্রশান্ত মাহাত পিতার নাম: গকুল মাহাত বাড়ির নং : n0005 বয়স : 41 লিঙ্গ : পুরুষ			নাম : বিশ্বনাথ মাহাত পিতার নাম: বৃন্দাবন মাহাত বাড়ির নং : n0004 বয়স : 53 লিঙ্গ : পুরুষ		
586	WNM0111757	ফটো উপলব্ধ	587	WNM0111765	ফটো উপলব্ধ	588	WB/35/240/018156	ফটো উপলব্ধ
নাম : প্রশান্ত মাহাত পিতার নাম: কান্দন চন্দ্র মাহাত বাড়ির নং : n0005 বয়স : 40 লিঙ্গ : পুরুষ			নাম : ভাদু মাহাত স্বামীর নাম: দৃগাচরণ মাহাত বাড়ির নং : n0005 বয়স : 38 লিঙ্গ : মহিলা			নাম : মঞ্জু মাহাত স্বামীর নাম: অরুণচন্দ্র মাহাত বাড়ির নং : n0008 বয়স : 63 লিঙ্গ : মহিলা		
589	WB/35/240/018132	ফটো উপলব্ধ	590	GPP1712645	ফটো উপলব্ধ	591	WNM1515162	ফটো উপলব্ধ
নাম : শ্রীচরণ মাহাত পিতার নাম: জটল মাহাত বাড়ির নং : n0008 বয়স : 58 লিঙ্গ : পুরুষ			নাম : শান্তবাল্য মাহাত স্বামীর নাম: চরন মাহাত বাড়ির নং : n0008 বয়স : 48 লিঙ্গ : মহিলা			নাম : অচিন্ত মাহাত পিতার নাম: অরুণ চন্দ্র মাহাত বাড়ির নং : n0008 বয়স : 32 লিঙ্গ : পুরুষ		
592	WNM1825447	ফটো উপলব্ধ	593	GPP2102127	ফটো উপলব্ধ	594	WB/35/240/018391	ফটো উপলব্ধ
নাম : সবিত মাহাত পিতার নাম: অরুণ চন্দ্র মাহাত বাড়ির নং : n0008 বয়স : 31 লিঙ্গ : মহিলা			নাম : আহলাদ চন্দ্র মাহাত পিতার নাম: দামু মাহাত বাড়ির নং : n0010 বয়স : 81 লিঙ্গ : পুরুষ			নাম : অনিল কুমার মাহাত পিতার নাম: আহলাদ চন্দ্র মাহাত বাড়ির নং : n0010 বয়স : 51 লিঙ্গ : পুরুষ		
595	WNM1701069	ফটো উপলব্ধ	596	WNM1596972	ফটো উপলব্ধ	597	WNM0111880	ফটো উপলব্ধ
নাম : অনিমা মাহাত স্বামীর নাম: অনিল কুমার মাহাত বাড়ির নং : n0010 বয়স : 36 লিঙ্গ : মহিলা			নাম : সুমিতা মাহাত স্বামীর নাম: সুনীল কুমার মাহাত বাড়ির নং : n0010 বয়স : 41 লিঙ্গ : মহিলা			নাম : বৈদ্যনাথ মাহাত পিতার নাম: হরেন্দ্রনাথ মাহাত বাড়ির নং : n0013 বয়স : 39 লিঙ্গ : পুরুষ		
#2 598	WNM1256379	ফটো উপলব্ধ	599	WB/35/240/018291	ফটো উপলব্ধ	600	GPP1332709	ফটো উপলব্ধ
নাম : বাসন্তী মাহাত স্বামীর নাম: বৈদ্যনাথ মাহাত বাড়ির নং : n0013 বয়স : 38 লিঙ্গ : মহিলা			নাম : কমলাকান্ত মাহাত পিতার নাম: রজনী মাহাত বাড়ির নং : n0013 বয়স : 53 লিঙ্গ : পুরুষ			নাম : নিলিমা মাহাত স্বামীর নাম: কমলাকান্ত মাহাত বাড়ির নং : n0013 বয়স : 48 লিঙ্গ : মহিলা		

বিধানসভা নির্বাচনক্ষেত্রের নং, নাম : 245-পাড়া
ভাগ নং, নাম : 1-উপর-মাঝকুলি,মসজিদপাড়া

601 নাম : মিঠুন মাহাত পিতার নাম: হরেন্দ্র মাহাত বাড়ির নং : n0013 বয়স : 32 লিঙ্গ : পুরুষ	WNM1597053 ফটো উপলব্ধ	602 নাম : চেপু মাহাত পিতার নাম: অপিন্দ মাহাত বাড়ির নং : n0014 বয়স : 77 লিঙ্গ : পুরুষ	WB/35/240/018086 ফটো উপলব্ধ	603 নাম : বিনোদ মাহাত পিতার নাম: ভক্তিপদ মাহাত বাড়ির নং : n0219 বয়স : 27 লিঙ্গ : পুরুষ	WNM2089571 ফটো উপলব্ধ
604 নাম : অমিতা মাহাত পিতার নাম: পরমেশ্বর মাহাত বাড়ির নং : n0004 বয়স : 28 লিঙ্গ : মহিলা	WNM1895291 ফটো উপলব্ধ	605 নাম : সোনামনি মাহাত স্বামীর নাম: মানিক চন্দ্র মাহাত বাড়ির নং : n0001 বয়স : 30 লিঙ্গ : মহিলা	WNM1895317 ফটো উপলব্ধ	606 নাম : তনু মাহাত পিতার নাম: পদাশোচন মাহাত বাড়ির নং : n0001 বয়স : 29 লিঙ্গ : পুরুষ	WNM1895325 ফটো উপলব্ধ
607 নাম : সরলা মাহাত স্বামীর নাম: সুধীর মাহাত বাড়ির নং : n0153 বয়স : 61 লিঙ্গ : মহিলা	WNM2533701 ফটো উপলব্ধ	608 নাম : পূর্ণিমা মাহাত স্বামীর নাম: সরলা মাহাত বাড়ির নং : মাঝকুলী বয়স : 21 লিঙ্গ : মহিলা	WNM2685279 ফটো উপলব্ধ	609 নাম : সত্যবতী মাহাত স্বামীর নাম: কার্তিক মাহাত বাড়ির নং : n0160 বয়স : 31 লিঙ্গ : মহিলা	WNM1895176 ফটো উপলব্ধ
610 নাম : পসুপতি মাহাত পিতার নাম: পরমেশ্বর মাহাত বাড়ির নং : এন0173 বয়স : 23 লিঙ্গ : পুরুষ	WNM2569929 ফটো উপলব্ধ	611 নাম : অনীতা মাহাত স্বামীর নাম: রবি মাহাত বাড়ির নং : এন0217 বয়স : 23 লিঙ্গ : মহিলা	WNM2569523 ফটো উপলব্ধ	612 নাম : রাজীব মাহাত পিতার নাম: সতীশ মাহাত বাড়ির নং : n0170 বয়স : 29 লিঙ্গ : পুরুষ	WNM1895184 ফটো উপলব্ধ
613 নাম : রিঙ্কু মাহাত স্বামীর নাম: কিরিটি মাহাত বাড়ির নং : n0002 বয়স : 32 লিঙ্গ : মহিলা	WNM1895192 ফটো উপলব্ধ	614 নাম : চন্দনা মাহাত স্বামীর নাম: অসিম মাহাত বাড়ির নং : n0014 বয়স : 34 লিঙ্গ : মহিলা	WNM1895200 ফটো উপলব্ধ	615 নাম : পৌতম মাহাত পিতার নাম: যুধিষ্ঠির মাহাত বাড়ির নং : n0004 বয়স : 35 লিঙ্গ : পুরুষ	WNM1256650 ফটো উপলব্ধ
616 নাম : বনি মাহাত স্বামীর নাম: আষাডি মাহাত বাড়ির নং : n0033 বয়স : 63 লিঙ্গ : মহিলা	WB/35/240/018251 ফটো উপলব্ধ	617 নাম : মুক্তারানী মাহাত স্বামীর নাম: তপন কুমার মাহাত বাড়ির নং : n0229 বয়স : 28 লিঙ্গ : মহিলা	WNM2318517 ফটো উপলব্ধ	618 নাম : শ্রী ধনঞ্জয় মাহাত পিতার নাম: সহন মাহাত বাড়ির নং : n0185 বয়স : 47 লিঙ্গ : পুরুষ	GPP1204072 ফটো উপলব্ধ
619 নাম : শিবনাথ মাহাত পিতার নাম: ধনঞ্জয় মাহাত বাড়ির নং : এন0185 বয়স : 21 লিঙ্গ : পুরুষ	WNM2648178 ফটো উপলব্ধ	620 নাম : কণিকা মাহাত স্বামীর নাম: পার্থ মাহাত বাড়ির নং : n0124 বয়স : 31 লিঙ্গ : মহিলা	WNM2321487 ফটো উপলব্ধ	621 নাম : পরমেশ্বর মাহাত পিতার নাম: বিরিঞ্চি মাহাত বাড়ির নং : n0173 বয়স : 59 লিঙ্গ : পুরুষ	WB/35/240/018561 ফটো উপলব্ধ
622 নাম : সূচীত্রা মাহাত পিতার নাম: কৈলাশ চন্দ্র মাহাত বাড়ির নং : n0002 বয়স : 24 লিঙ্গ : মহিলা	WNM2321446 ফটো উপলব্ধ	623 নাম : কাঁদন চন্দ্র মাহাত পিতার নাম: অপিন্দ মাহাত বাড়ির নং : n0014 বয়স : 71 লিঙ্গ : পুরুষ	WB/35/240/018001 ফটো উপলব্ধ	624 নাম : কল্যাণি মাহাত স্বামীর নাম: কানন চন্দ্র মাহাত বাড়ির নং : n0014 বয়স : 59 লিঙ্গ : মহিলা	WB/35/240/018174 ফটো উপলব্ধ
625 নাম : সুশান্ত মাহাত পিতার নাম: কানন চন্দ্র মাহাত বাড়ির নং : n0014 বয়স : 38 লিঙ্গ : পুরুষ	GPP2733186 ফটো উপলব্ধ	626 নাম : ললিতা মাহাত স্বামীর নাম: মহাদেব মাহাত বাড়ির নং : n0127 বয়স : 62 লিঙ্গ : মহিলা	WB/35/240/018158 ফটো উপলব্ধ	627 নাম : বঙ্কিম মাহাত পিতার নাম: কৃষ্ণকিশোর মাহাত বাড়ির নং : n0128 বয়স : 44 লিঙ্গ : পুরুষ	GPP2677797 ফটো উপলব্ধ
628 নাম : প্রভাকর মাহাত পিতার নাম: শ্রীপতি মাহাত বাড়ির নং : n0177 বয়স : 60 লিঙ্গ : পুরুষ	WNM2683381 ফটো উপলব্ধ	629 নাম : রাহুল মাহাত পিতার নাম: প্রভাকর মাহাত বাড়ির নং : n0177 বয়স : 30 লিঙ্গ : পুরুষ	WNM1825488 ফটো উপলব্ধ	630 নাম : চম্পা মাহাত স্বামীর নাম: বলরাম মাহাত বাড়ির নং : n0178 বয়স : 50 লিঙ্গ : মহিলা	WNM2695542 ফটো উপলব্ধ



631	WNM2695559	ফটো উপলব্ধ	632	WNM1257096	ফটো উপলব্ধ	633	WB/35/240/018162	ফটো উপলব্ধ
নাম : বলরাম মাহাত পিতার নাম: জ্যোতি মাহাত বাড়ির নং : n0179 বয়স : 55 লিঙ্গ : পুরুষ			নাম : শর্মিষ্ঠা মাহাত পিতার নাম: মহাদেব মাহাত বাড়ির নং : n0129 বয়স : 36 লিঙ্গ : মহিলা			নাম : বেদেনা মাহাত স্বামীর নাম: পরিমিত মাহাত বাড়ির নং : n0131 বয়স : 52 লিঙ্গ : মহিলা		
634	WB/35/240/018077	ফটো উপলব্ধ	635	WNM1256742	ফটো উপলব্ধ	636	WNM1825454	ফটো উপলব্ধ
নাম : পরিমিত মাহাত পিতার নাম: ডমন মাহাত বাড়ির নং : n0133 বয়স : 57 লিঙ্গ : পুরুষ			নাম : মালতী মাহাত স্বামীর নাম: অসীম কুমার মাহাত বাড়ির নং : n0004 বয়স : 37 লিঙ্গ : মহিলা			নাম : দিপক মাহাত পিতার নাম: যামিনী মাহাত বাড়ির নং : n0126 বয়স : 29 লিঙ্গ : পুরুষ		
637	WNM2213239	ফটো উপলব্ধ	638	WNM2212983	ফটো উপলব্ধ	639	WNM1701093	ফটো উপলব্ধ
নাম : সহন মাহাত পিতার নাম: শুকু মাহাত বাড়ির নং : n0164 বয়স : 74 লিঙ্গ : পুরুষ			নাম : শ্যামলা মাহাত স্বামীর নাম: কৃষ্ণপদ মাহাত বাড়ির নং : n0157 বয়স : 50 লিঙ্গ : মহিলা			নাম : বুনু মাহাত স্বামীর নাম: নির্মল মাহাত বাড়ির নং : n0164 বয়স : 32 লিঙ্গ : মহিলা		
640	WNM2213312	ফটো উপলব্ধ	641	WNM2213247	ফটো উপলব্ধ	642	WNM2212918	ফটো উপলব্ধ
নাম : পূর্ণিমা মাহাত স্বামীর নাম: ধ্রুবেশ্বর মাহাত বাড়ির নং : n0159 বয়স : 50 লিঙ্গ : মহিলা			নাম : নিমকী মাহাত স্বামীর নাম: সহন মাহাত বাড়ির নং : n0163 বয়স : 70 লিঙ্গ : মহিলা			নাম : নিয়তী মাহাত স্বামীর নাম: যুধিষ্ঠির মাহাত বাড়ির নং : n0004 বয়স : 64 লিঙ্গ : মহিলা		
643	GPP1712876	ফটো উপলব্ধ	644	WNM2213122	ফটো উপলব্ধ	645	WNM2213015	ফটো উপলব্ধ
নাম : নিলিমা মাহাত স্বামীর নাম: সতীশ মাহাত বাড়ির নং : n0169 বয়স : 47 লিঙ্গ : মহিলা			নাম : বাবুলাল মাহাত পিতার নাম: মনভুল মাহাত বাড়ির নং : n0140 বয়স : 48 লিঙ্গ : পুরুষ			নাম : শম্বরা মাহাত স্বামীর নাম: পদ্মলোচন মাহাত বাড়ির নং : n0001 বয়স : 45 লিঙ্গ : মহিলা		
646	WNM2213296	ফটো উপলব্ধ	647	WNM2213106	ফটো উপলব্ধ	648	WNM2213023	ফটো উপলব্ধ
নাম : যমুনা মাহাত স্বামীর নাম: সৃষ্টিধর মাহাত বাড়ির নং : n0004 বয়স : 54 লিঙ্গ : মহিলা			নাম : মিনি মাহাত স্বামীর নাম: আকুল মাহাত বাড়ির নং : n0005 বয়স : 74 লিঙ্গ : মহিলা			নাম : কম্পনা মাহাত স্বামীর নাম: পবন মাহাত বাড়ির নং : n0003 বয়স : 54 লিঙ্গ : মহিলা		
649	WNM1375716	ফটো উপলব্ধ	650	GPP1332758	ফটো উপলব্ধ	651	WNM1257187	ফটো উপলব্ধ
নাম : পার্বতী মাহাত স্বামীর নাম: অপর্বলাল মাহাত বাড়ির নং : n0162 বয়স : 36 লিঙ্গ : মহিলা			নাম : গীতা মাহাত স্বামীর নাম: ধরনীধর মাহাত বাড়ির নং : n0186 বয়স : 46 লিঙ্গ : মহিলা			নাম : স্বপন কুমার মাহাত পিতার নাম: মধুসূদন মাহাত বাড়ির নং : n0152 বয়স : 37 লিঙ্গ : পুরুষ		
652	WNM2509412	ফটো উপলব্ধ	653	WNM2508497	ফটো উপলব্ধ	654	GPP2102648	ফটো উপলব্ধ
নাম : সরতাজ আনসারি পিতার নাম: আনয়ার আনসারি বাড়ির নং : এন0022 বয়স : 22 লিঙ্গ : পুরুষ			নাম : গোবিন্দ মাহাত পিতার নাম: বলরাম মাহাত বাড়ির নং : এন0026 বয়স : 23 লিঙ্গ : পুরুষ			নাম : মৃত্যঞ্জয় মাহাত পিতার নাম: প্রহ্লাদ মাহাত বাড়ির নং : n0071 বয়স : 40 লিঙ্গ : পুরুষ		
655	WB/35/240/018541	ফটো উপলব্ধ	656	WNM2364495	ফটো উপলব্ধ	657	WNM1256890	ফটো উপলব্ধ
নাম : জীতেন্দ্রনাথ মাহাত পিতার নাম: প্রহ্লাদ মাহাত বাড়ির নং : n0093 বয়স : 55 লিঙ্গ : পুরুষ			নাম : ধূপিবাল মাহাত স্বামীর নাম: সৃষ্টিধর মাহাত বাড়ির নং : n0101 বয়স : 55 লিঙ্গ : মহিলা			নাম : ধনঞ্জয় মাহাত পিতার নাম: মতিলাল মাহাত বাড়ির নং : n0053 বয়স : 36 লিঙ্গ : পুরুষ		
658	WNM2364487	ফটো উপলব্ধ	659	WNM2371565	ফটো উপলব্ধ	660	WNM1257062	ফটো উপলব্ধ
নাম : সৃষ্টিধর মাহাত পিতার নাম: দামু মাহাত বাড়ির নং : n0100 বয়স : 59 লিঙ্গ : পুরুষ			নাম : কৃষ্ণ কিশোর মাহাত পিতার নাম: হারাধন মাহাত বাড়ির নং : n0026 বয়স : 72 লিঙ্গ : পুরুষ			নাম : শ্রদ্ধাবতী মাহাত স্বামীর নাম: স্বপন কুমার মাহাত বাড়ির নং : n0145 বয়স : 35 লিঙ্গ : মহিলা		

বিধানসভা নির্বাচনক্ষেত্রের নং, নাম : 245-পাড়া
ভাগ নং, নাম : 1-উপর-মাঝকুলি,মসজিদপাড়া

661	WNM1257120	ফটো উপলব্ধ	662	WNM1257179	ফটো উপলব্ধ	663	SYG1941236	ফটো উপলব্ধ
নাম : অপূর্ব লাল মাহাত পিতার নাম: কৃষ্ণপদ মাহাত বাড়ির নং : n0146 বয়স : 35 লিঙ্গ : পুরুষ			নাম : অশোক মাহাত পিতার নাম: গনেশ মাহাত বাড়ির নং : n0144 বয়স : 35 লিঙ্গ : পুরুষ			নাম : রূপালী মাহাত স্বামীর নাম: প্রিয়রঞ্জন মাহাত বাড়ির নং : 52 বয়স : 25 লিঙ্গ : মহিলা		
664	WNM2631257	ফটো উপলব্ধ	665	WNM2681765	ফটো উপলব্ধ	666	WNM2648483	ফটো উপলব্ধ
নাম : সুপ্রিয়া মাহাত স্বামীর নাম: মনোরঞ্জন মাহাত বাড়ির নং : এন0004 বয়স : 24 লিঙ্গ : মহিলা			নাম : বিষ্ণু মাহাত পিতার নাম: বিশুনাথ মাহাত বাড়ির নং : ভবানীপুর উপর পাড়া বয়স : 23 লিঙ্গ : পুরুষ			নাম : সুভাষ মাহাত পিতার নাম: নকুল চন্দ্র মাহাত বাড়ির নং : এন0004 বয়স : 21 লিঙ্গ : পুরুষ		
667	WNM2647659	ফটো উপলব্ধ	668	WNM2647626	ফটো উপলব্ধ	669	WNM1375427	ফটো উপলব্ধ
নাম : তনিমা মাহাত পিতার নাম: মিহির কুমার মাহাত বাড়ির নং : এন0004 বয়স : 20 লিঙ্গ : মহিলা			নাম : অমরেশ মাহাত মায়ের নাম: তিলকা মাহাত বাড়ির নং : এন0004 বয়স : 20 লিঙ্গ : পুরুষ			নাম : মুকুল চন্দ্র মাহাত পিতার নাম: কৃষ্ণ কিশোর মাহাত বাড়ির নং : n0070 বয়স : 35 লিঙ্গ : পুরুষ		
670	WNM2631216	ফটো উপলব্ধ	671	WNM0965277	ফটো উপলব্ধ	672	WNM1110154	ফটো উপলব্ধ
নাম : কৌশল্যা মাহাত স্বামীর নাম: মুকুল চন্দ্র মাহাত বাড়ির নং : এন0070 বয়স : 29 লিঙ্গ : মহিলা			নাম : গন্তীর মাহাত পিতার নাম: চেপু মাহাত বাড়ির নং : n0050 বয়স : 38 লিঙ্গ : পুরুষ			নাম : দীপালী মাহাত স্বামীর নাম: গন্তীর মাহাত বাড়ির নং : n0050 বয়স : 36 লিঙ্গ : মহিলা		
673	WB/35/240/018252	ফটো উপলব্ধ	674	WNM1256767	ফটো উপলব্ধ	675	WNM0111997	ফটো উপলব্ধ
নাম : সুভাষ চন্দ্র মাহাত পিতার নাম: আনন্দ মাহাত বাড়ির নং : n0040 বয়স : 53 লিঙ্গ : পুরুষ			নাম : প্রফুল্ল মাহাত পিতার নাম: কৃষ্ণকিশোর মাহাত বাড়ির নং : n0026 বয়স : 37 লিঙ্গ : পুরুষ			নাম : অমূল্য মাহাত পিতার নাম: কৃষ্ণ কিশোর মাহাত বাড়ির নং : n0026 বয়স : 41 লিঙ্গ : পুরুষ		
676	WNM1256775	ফটো উপলব্ধ	677	WNM1597004	ফটো উপলব্ধ	678	WNM1597079	ফটো উপলব্ধ
নাম : রেখু মাহাত স্বামীর নাম: বঙ্কিম মাহাত বাড়ির নং : n0026 বয়স : 34 লিঙ্গ : মহিলা			নাম : নারান মাহাত পিতার নাম: কৃষ্ণ কিশোর মাহাত বাড়ির নং : n0026 বয়স : 33 লিঙ্গ : পুরুষ			নাম : নেপূরা মাহাত পিতার নাম: আশাভী মাহাত বাড়ির নং : n0033 বয়স : 32 লিঙ্গ : মহিলা		
679	WB/35/240/018456	ফটো উপলব্ধ	680	WB/35/240/018255	ফটো উপলব্ধ	681	WNM2318574	ফটো উপলব্ধ
নাম : বলরাম মাহাত পিতার নাম: হারাধন মাহাত বাড়ির নং : n0026 বয়স : 56 লিঙ্গ : পুরুষ			নাম : জ্যোৎস্না মাহাত স্বামীর নাম: বলরাম মাহাত বাড়ির নং : n0026 বয়স : 52 লিঙ্গ : মহিলা			নাম : রুমা মাহাত স্বামীর নাম: রামরতন মাহাত বাড়ির নং : n0143 বয়স : 27 লিঙ্গ : মহিলা		
682	WNM2428613	ফটো উপলব্ধ	683	WNM1931989	ফটো উপলব্ধ	684	WNM2715548	ফটো উপলব্ধ
নাম : অরুণ মাহাত পিতার নাম: সুভাষ চন্দ্র মাহাত বাড়ির নং : এন0040 বয়স : 23 লিঙ্গ : পুরুষ			নাম : উজির আনসারী পিতার নাম: আজাদ আনসারী বাড়ির নং : জোরাডি অঞ্চল বয়স : 28 লিঙ্গ : পুরুষ			নাম : সাজ্জাদ আনসারী পিতার নাম: মোজাহীর আনসারী বাড়ির নং : এন0018 বয়স : 19 লিঙ্গ : পুরুষ		
685	WNM2717379	ফটো উপলব্ধ	686	WNM2723450	ফটো উপলব্ধ	687	WNM2725984	ফটো উপলব্ধ
নাম : সুমিত্রা মাহাত পিতার নাম: জীতেন্দ্রনাথ মাহাত বাড়ির নং : এন0093 বয়স : 19 লিঙ্গ : মহিলা			নাম : নারায়ন মুদি পিতার নাম: পৌতম মুদি বাড়ির নং : এন0083 বয়স : 20 লিঙ্গ : পুরুষ			নাম : লাইলুন খাতুন স্বামীর নাম: নাজির আনসারী বাড়ির নং : এন0211 বয়স : 22 লিঙ্গ : মহিলা		
688	WNM2726198	ফটো উপলব্ধ	689	WNM2726214	ফটো উপলব্ধ	690	WNM2726222	ফটো উপলব্ধ
নাম : পুলকেশ মাহাত পিতার নাম: শ্রীচরণ মাহাত বাড়ির নং : এন0008 বয়স : 19 লিঙ্গ : পুরুষ			নাম : সারদা মাহাত পিতার নাম: মুক্তেশ্বর মাহাত বাড়ির নং : এন0004 বয়স : 20 লিঙ্গ : মহিলা			নাম : সপ্তমী মাহাত পিতার নাম: নির্মল মাহাত বাড়ির নং : এন0197 বয়স : 19 লিঙ্গ : মহিলা		

691	WNM2726784	নাম : আক্রম আনসারী পিতার নাম: আবদুল কায়ম আনসারী বাড়ির নং : এন0044 বয়স : 19 লিঙ্গ : পুরুষ	ফটো উপলব্ধ	692	WNM2726792	নাম : অনিমা মাহাত পিতার নাম: তরগীকান্ত মাহাত বাড়ির নং : এন0004 বয়স : 19 লিঙ্গ : মহিলা	ফটো উপলব্ধ	693	WNM2726859	নাম : সামিমা খাতুন স্বামীর নাম: ফারুক আনসারী বাড়ির নং : এন0012 বয়স : 19 লিঙ্গ : মহিলা	ফটো উপলব্ধ
694	WNM2727204	নাম : আমজেদ আনসারী পিতার নাম: রেয়াজুদ্দিন আনসারী বাড়ির নং : এন0039 বয়স : 19 লিঙ্গ : পুরুষ	ফটো উপলব্ধ	695	WNM2727535	নাম : সখীনা খাতুন পিতার নাম: করিম আনসারী বাড়ির নং : এন0041 বয়স : 20 লিঙ্গ : মহিলা	ফটো উপলব্ধ	696	WNM2732865	নাম : ভোলানাথ মাহাত পিতার নাম: মনোজ মাহাত বাড়ির নং : এন0183 বয়স : 19 লিঙ্গ : পুরুষ	ফটো উপলব্ধ
697	WNM2733053	নাম : মর্জিনা খাতুন পিতার নাম: আজিদ আনসারী বাড়ির নং : এন0048 বয়স : 19 লিঙ্গ : মহিলা	ফটো উপলব্ধ	698	WNM2736015	নাম : শুভঙ্কর মাহাত পিতার নাম: নকুল চন্দ্র মাহাত বাড়ির নং : এন0004 বয়স : 19 লিঙ্গ : পুরুষ	ফটো উপলব্ধ	699	WNM2738532	নাম : সমিম আনসারী পিতার নাম: সুকুর আনসারী বাড়ির নং : জোরাডি অঞ্চল বয়স : 20 লিঙ্গ : পুরুষ	ফটো উপলব্ধ
700	WNM2740355	নাম : পরবিনা খাতুন স্বামীর নাম: সেমিজদ আনসারী বাড়ির নং : এন0012 বয়স : 21 লিঙ্গ : মহিলা	ফটো উপলব্ধ	701	WNM2740322	নাম : সোনালী মাহাত স্বামীর নাম: পঙ্কজ মাহাত বাড়ির নং : এন004 বয়স : 24 লিঙ্গ : মহিলা	ফটো উপলব্ধ	702	WNM2740314	নাম : ভাগ্যবতী মাহাত স্বামীর নাম: উমেশ মাহাত বাড়ির নং : এন0115 বয়স : 21 লিঙ্গ : মহিলা	ফটো উপলব্ধ
703	WNM2740306	নাম : শিপ্রা মাহাত স্বামীর নাম: গৌতম মাহাত বাড়ির নং : এন0004 বয়স : 29 লিঙ্গ : মহিলা	ফটো উপলব্ধ	704	WNM2740298	নাম : সরস্বতী মাহাত স্বামীর নাম: মিতুন মাহাত বাড়ির নং : এন0013 বয়স : 32 লিঙ্গ : মহিলা	ফটো উপলব্ধ	705	WNM2740280	নাম : সাবিনা খাতুন স্বামীর নাম: হাসিম আনসারি বাড়ির নং : এন0020 বয়স : 25 লিঙ্গ : মহিলা	ফটো উপলব্ধ
706	WNM2747061	নাম : বিবেকানন্দ মাহাত পিতার নাম: বিশ্বনাথ মাহাত বাড়ির নং : এন0004 বয়স : 19 লিঙ্গ : পুরুষ	ফটো উপলব্ধ	707	WNM2747400	নাম : রাবিয়া খাতুন পিতার নাম: কামীরুদ্দীন আনসারি বাড়ির নং : এন0007 বয়স : 19 লিঙ্গ : মহিলা	ফটো উপলব্ধ	708	WNM2747491	নাম : বিউটি মাহাত পিতার নাম: বিশ্বনাথ মাহাত বাড়ির নং : এন0004 বয়স : 22 লিঙ্গ : মহিলা	ফটো উপলব্ধ
709	WNM2748457	নাম : নাজমা খাতুন স্বামীর নাম: রাজু আনসারী বাড়ির নং : এন0027 বয়স : 20 লিঙ্গ : মহিলা	ফটো উপলব্ধ	710	WNM2750016	নাম : উজ্জ্বলা মাহাত স্বামীর নাম: বিনোদ মাহাত বাড়ির নং : জারাডি বয়স : 21 লিঙ্গ : মহিলা	ফটো উপলব্ধ				





711	1	WNM2762177	নাম : পারবিনা খাতুন স্বামীর নাম: কামাল আনসারী বাড়ির নং : এন0007 বয়স : 20 লিঙ্গ : মহিলা	ফটো উপলব্ধ	712	1	WNM2762193	নাম : সহেল আনসারী পিতার নাম: এফাজ আনসারী বাড়ির নং : এন0007 বয়স : 19 লিঙ্গ : পুরুষ	ফটো উপলব্ধ	713	1	WNM2767861	নাম : রাজিনা খাতুন পিতার নাম: গিয়াসুদ্দিন আনসারী বাড়ির নং : এন0045 বয়স : 21 লিঙ্গ : মহিলা	ফটো উপলব্ধ
714	1	WNM2767952	নাম : সোমা মাহাত পিতার নাম: ধনঞ্জয় মাহাত বাড়ির নং : এন0185 বয়স : 18 লিঙ্গ : মহিলা	ফটো উপলব্ধ	715	1	WNM2768588	নাম : রানি মুদী পিতার নাম: সীতারাম মুদী বাড়ির নং : এন0202 বয়স : 19 লিঙ্গ : মহিলা	ফটো উপলব্ধ	716	1	WNM2768539	নাম : সুনিতা মাহাত পিতার নাম: সীতারাম মাহাত বাড়ির নং : এন0005 বয়স : 18 লিঙ্গ : মহিলা	ফটো উপলব্ধ
717	1	WNM2769198	নাম : সোনাবানু খাতুন পিতার নাম: সান্তার আনসারী বাড়ির নং : এন0068 বয়স : 19 লিঙ্গ : মহিলা	ফটো উপলব্ধ	718	1	WNM2768836	নাম : শান্তিরাম মাহাত পিতার নাম: বাবুলাল মাহাত বাড়ির নং : এন0168 বয়স : 19 লিঙ্গ : পুরুষ	ফটো উপলব্ধ	719	1	WNM2768828	নাম : মহসিন আনসারী পিতার নাম: আলাউদ্দিন আনসারী বাড়ির নং : এন0007 বয়স : 19 লিঙ্গ : পুরুষ	ফটো উপলব্ধ
720	1	WNM2768851	নাম : মোহাম্মদ সামুল আনসারী পিতার নাম: সলিম আনসারী বাড়ির নং : মসজিদপাড়া বয়স : 18 লিঙ্গ : পুরুষ	ফটো উপলব্ধ	721	1	WNM2768802	নাম : অনিতা মাহাত স্বামীর নাম: নব মাহাত বাড়ির নং : এন0026 বয়স : 20 লিঙ্গ : মহিলা	ফটো উপলব্ধ	722	1	WNM2768869	নাম : আমেনা খাতুন পিতার নাম: তাজউদ্দিন আনসারী বাড়ির নং : এন0011 বয়স : 19 লিঙ্গ : মহিলা	ফটো উপলব্ধ
723	1	WNM2769370	নাম : আসিফ আনসারী পিতার নাম: মনতাজ আনসারী বাড়ির নং : এন0019 বয়স : 18 লিঙ্গ : পুরুষ	ফটো উপলব্ধ	724	1	WNM2769362	নাম : ব্রজেশ মুদি পিতার নাম: বিকাশ মুদি বাড়ির নং : এন0120 বয়স : 20 লিঙ্গ : পুরুষ	ফটো উপলব্ধ	725	1	WNM2769172	নাম : চাঁদনি খাতুন স্বামীর নাম: জামশেদ আনসারী বাড়ির নং : এন0025 বয়স : 19 লিঙ্গ : মহিলা	ফটো উপলব্ধ
726	1	WNM2769206	নাম : মহীসুদ্দিন আনসারী পিতার নাম: সাইফুদ্দিন আনসারী বাড়ির নং : এন0021 বয়স : 18 লিঙ্গ : পুরুষ	ফটো উপলব্ধ	727	1	WNM2768703	নাম : ইয়াসমিন খাতুন পিতার নাম: আহম্মদ আনসারী বাড়ির নং : এন0015 বয়স : 19 লিঙ্গ : মহিলা	ফটো উপলব্ধ	728	1	WNM2769222	নাম : রাজিনা পারবিন পিতার নাম: হাকিমুদ্দিন আনসারী বাড়ির নং : এন0019 বয়স : 19 লিঙ্গ : মহিলা	ফটো উপলব্ধ
729	1	WNM2769230	নাম : সঞ্জিদা খাতুন পিতার নাম: আজিম আনসারী বাড়ির নং : এন0007 বয়স : 18 লিঙ্গ : মহিলা	ফটো উপলব্ধ	730	1	WNM2769255	নাম : আশরুন খাতুন পিতার নাম: আতু আনসারী বাড়ির নং : এন0030 বয়স : 18 লিঙ্গ : মহিলা	ফটো উপলব্ধ	731	1	WNM2769263	নাম : মুমতাজ খাতুন স্বামীর নাম: আকতার আনসারি বাড়ির নং : এন0011 বয়স : 19 লিঙ্গ : মহিলা	ফটো উপলব্ধ
732	1	WNM2769305	নাম : সমিম আনসারী পিতার নাম: সুরফুদ্দিন আনসারী বাড়ির নং : এন0042 বয়স : 18 লিঙ্গ : পুরুষ	ফটো উপলব্ধ	733	1	WNM2769313	নাম : কুশ মাহাত পিতার নাম: দুর্গাচরণ মাহাত বাড়ির নং : এন0005 বয়স : 18 লিঙ্গ : পুরুষ	ফটো উপলব্ধ	734	1	WNM2769321	নাম : লব মাহাত পিতার নাম: দুর্গাচরণ মাহাত বাড়ির নং : এন0005 বয়স : 18 লিঙ্গ : পুরুষ	ফটো উপলব্ধ

নির্বাচক সংখ্যার সারসংক্ষেপ :

A) নির্বাচকের সংখ্যা :

	নির্বাচক তালিকার প্রকৃতি	নির্বাচক তালিকার পরিচিতি :	নির্বাচকের সংখ্যা :				
			পুরুষ	মহিলা	তৃতীয় লিঙ্গ	মোট	
I	মূল তালিকা	মূল তালিকা	বিশেষ নিবিড় সংশোধন ২০২৬ এর চূড়ান্ত ভোটার তালিকার সহিত 06-04-2026 তারিখ অবধি সংশোধিত নির্বাচক তালিকা	370	340	0	710
II	1- সংযোজন তালিকা	সংযোজনী 1	বিশেষ সংক্ষিপ্ত সংশোধন 2026	0	0	0	0
		সংযোজনী 2	ধারাবাহিক সংশোধন 2026	10	14	0	24
		মোট		10	14	0	24
III	2- বিয়োজন তালিকা	সংযোজনী 1	বিশেষ সংক্ষিপ্ত সংশোধন 2026	0	0	0	0
		সংযোজনী 2	ধারাবাহিক সংশোধন 2026	0	0	0	0
		মোট		0	0	0	0
IV	'লিঙ্গ ক্ষেত্রের' পরিবর্তনের কারণে পার্থক্য			0	0	0	0
V	বিচারপ্রক্রিয়ার অধীনস্থ			0	0	0	0
VI	বিচার বিভাগীয় আধিকারিক কর্তৃক বিচারপূর্বক নিষ্পত্তির পর বিয়োজিত			0	0	0	0
নির্বাচকের মোট সংখ্যা (I+II-III+IV-V-VI)				380	354	0	734

B) ক্রটি সংশোধনের সংখ্যা :

নির্বাচক তালিকার প্রকৃতি	নির্বাচক তালিকার পরিচিতি :	ক্রটি সংশোধনের সংখ্যা :
সংযোজনী 1	বিশেষ সংক্ষিপ্ত সংশোধন 2026	0
সংযোজনী 2	ধারাবাহিক সংশোধন 2026	1
	মোট	1

নির্বাচক নিবন্ধন আধিকারিকের স্বাক্ষর

E-মৃত, S-স্থানান্তরিত, R-একাধিকবার অন্তর্ভুক্ত, M-নিখোঁজ, Q-যোগ্য নহে