

## নির্বাচক তালিকা 2026 S25 পশ্চিমবঙ্গ



বিধানসভা নির্বাচনক্ষেত্রের নং, নাম ও সংরক্ষণের স্থিতি : 245 - পাড়া (তপশীলি জাতি)		অংশ নং : 4																			
বিধানসভা নির্বাচনক্ষেত্রটি যে লোকসভা নির্বাচনক্ষেত্রের / ক্ষেত্রসমূহের অন্তর্ভুক্ত তার নং, নাম ও সংরক্ষণ স্থিতি : 35 - পুরুলিয়া (সাধারণ)																					
1. সংশোধনের পূর্ণ বিবরণ																					
সংশোধনের বৎসর :	2026	নির্বাচক তালিকার পরিচিতি : বিশেষ নিবিড় সংশোধন ২০২৬ এর চূড়ান্ত ভোটার তালিকার সহিত 06-04-2026 তারিখ অবধি সংশোধিত নির্বাচক তালিকা																			
ভিত্তি তারিখ :	01-01-2026																				
সংশোধনের প্রকৃতি :	ধারাবাহিক সংশোধন 2026																				
প্রকাশনার তারিখ :	06-04-2026																				
2. অংশ ও নির্বাচনী এলাকার পূর্ণ বিবরণ :																					
অংশের ভাগ নং ও নাম :																					
1-সাঁওতালডিহি বি সি ডব্লিউ, ওল্ডকলোনী, বাজার		<table border="1" style="width: 100%; border-collapse: collapse;"> <tr> <td>প্রধান শহর/গ্রাম</td> <td>: নবগ্রাম</td> </tr> <tr> <td>ওয়ার্ড</td> <td>:</td> </tr> <tr> <td>থানা</td> <td>: সাঁওতালডিহি</td> </tr> <tr> <td>গ্রাম পঞ্চায়েত</td> <td>: চেলিয়ামা</td> </tr> <tr> <td>ব্লক</td> <td>: রঘুনাথপুর-2</td> </tr> <tr> <td>মহকুমা</td> <td>: রঘুনাথপুর</td> </tr> <tr> <td>জেলা</td> <td>: পুরুলিয়া</td> </tr> <tr> <td>পিন</td> <td>: 723145</td> </tr> </table>				প্রধান শহর/গ্রাম	: নবগ্রাম	ওয়ার্ড	:	থানা	: সাঁওতালডিহি	গ্রাম পঞ্চায়েত	: চেলিয়ামা	ব্লক	: রঘুনাথপুর-2	মহকুমা	: রঘুনাথপুর	জেলা	: পুরুলিয়া	পিন	: 723145
প্রধান শহর/গ্রাম	: নবগ্রাম																				
ওয়ার্ড	:																				
থানা	: সাঁওতালডিহি																				
গ্রাম পঞ্চায়েত	: চেলিয়ামা																				
ব্লক	: রঘুনাথপুর-2																				
মহকুমা	: রঘুনাথপুর																				
জেলা	: পুরুলিয়া																				
পিন	: 723145																				
3. ভোট গ্রহন কেন্দ্রের পূর্ণ বিবরণ :																					
ভোট গ্রহন কেন্দ্রের নং, নাম :		ভোট গ্রহন কেন্দ্রের শ্রেণী :		গ্রামীণ																	
4 - সাঁওতালডি কোলওয়াশারী হাই স্কুল		এই অংশে সহায়ক ভোটগ্রহন কেন্দ্রের সংখ্যা :		0																	
ভোট গ্রহন কেন্দ্রের ঠিকানা :																					
সাঁওতালডি কোলওয়াশারী হাই স্কুল, রুম-2, সাঁওতালডি কোলওয়াশারী কলোনী																					
4. নির্বাচকের সংখ্যা :																					
প্রথম ক্রমিক নং	শেষ ক্রমিক নং	মোট সংখ্যা																			
		পুরুষ	মহিলা	তৃতীয় লিঙ্গ	মোট																
1	338	178	156	0	334																

নির্বাচক নিবন্ধন আধিকারিকের স্বাক্ষর



Nazri Naksha



Google Map View

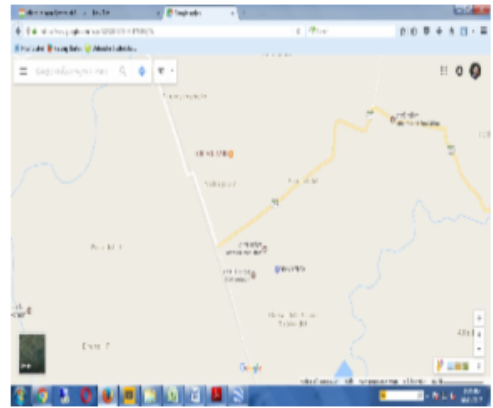

Polling Station Building Front View



Polling Station Front View



Cad View

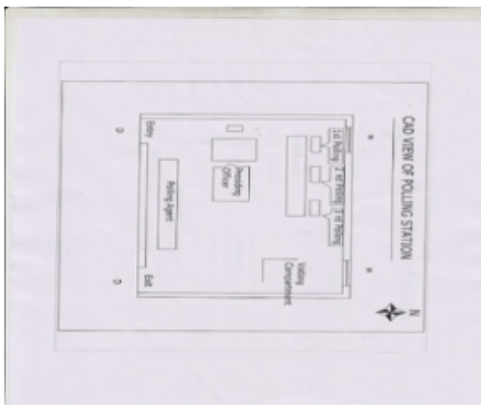

Key MAP View

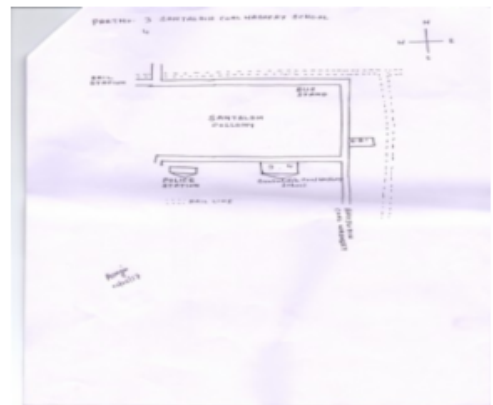

বিধানসভা নির্বাচনক্ষেত্রের নং, নাম : 245-পাড়া  
ভাগ নং, নাম : 1-সাঁওতালডিহি বি সি ডব্লু, ওল্ডকলোনী, বাজার

1 নাম : রঞ্জিত বাল্মীকি পিতার নাম: অমরদাস বাল্মীকি বাড়ির নং : n0063 বয়স : 35 লিঙ্গ : পুরুষ	WNM0960187 ফটো উপলব্ধ	2 নাম : নিমাই রাজোয়াড় মায়ের নাম: প্রথম রাজোয়াড় বাড়ির নং : n0202 বয়স : 34 লিঙ্গ : পুরুষ	WNM1687607 ফটো উপলব্ধ	3 নাম : মহঃ মেহবুব আনসারী পিতার নাম: মহঃ মেহমুদ আনসারী বাড়ির নং : n0188 বয়স : 31 লিঙ্গ : পুরুষ	WNM1687623 ফটো উপলব্ধ
4 নাম : শমা পরবীন পিতার নাম: আবুল খের বাড়ির নং : n0154 বয়স : 40 লিঙ্গ : মহিলা	GPP2120467 ফটো উপলব্ধ	5 নাম : এস কে মজরুদ্দিন পিতার নাম: আব্দুল হামীদ বাড়ির নং : n0116 বয়স : 56 লিঙ্গ : পুরুষ	WB/35/240/057368 ফটো উপলব্ধ	6 নাম : নাসিরুদ্দিন ইসলাম পিতার নাম: আব্দুল ওয়াহাব বাড়ির নং : n0079 বয়স : 33 লিঙ্গ : পুরুষ	WNM1687508 ফটো উপলব্ধ
7 নাম : তামান্না পারভিন স্বামীর নাম: নাইমুদ্দিন আনসারী বাড়ির নং : n0056 বয়স : 36 লিঙ্গ : মহিলা	WNM1687656 ফটো উপলব্ধ	8 নাম : আফসানা খাতুন পিতার নাম: আইনুল আনসারী বাড়ির নং : n0056 বয়স : 33 লিঙ্গ : মহিলা	WNM1687649 ফটো উপলব্ধ	9 নাম : মহঃ সমিম আনসারী পিতার নাম: আইনুল আনসারী বাড়ির নং : n0056 বয়স : 37 লিঙ্গ : পুরুষ	WNM0009225 ফটো উপলব্ধ
10 নাম : নাইমুদ্দিন আনসারী পিতার নাম: আইনুল আনসারী বাড়ির নং : n0056 বয়স : 52 লিঙ্গ : পুরুষ	WB/35/240/057316 ফটো উপলব্ধ	11 নাম : বাদরুন বিবি স্বামীর নাম: আইনুল আনসারী বাড়ির নং : n0056 বয়স : 69 লিঙ্গ : মহিলা	WB/35/240/057046 ফটো উপলব্ধ	12 নাম : রেহানা খাতুন স্বামীর নাম: মোহাম্মদ সামিম আনসারি বাড়ির নং : এন0056 বয়স : 26 লিঙ্গ : মহিলা	WNM2682003 ফটো উপলব্ধ
13 নাম : শেখ জুনাইদ আলম পিতার নাম: শেখ মজরুদ্দিন বাড়ির নং : n0116 বয়স : 32 লিঙ্গ : পুরুষ	WNM1583756 ফটো উপলব্ধ	14 নাম : প্রতিমা দেবী স্বামীর নাম: অণ্ডেশ প্রসাদ বাড়ির নং : n0161 বয়স : 46 লিঙ্গ : মহিলা	GPP2120426 ফটো উপলব্ধ	15 নাম : সীমা দেবী স্বামীর নাম: বিয়েন বাল্মিকি বাড়ির নং : n0149 বয়স : 56 লিঙ্গ : মহিলা	WB/35/240/057212 ফটো উপলব্ধ
16 নাম : সঙ্গীতা দাস স্বামীর নাম: রজত কুমার দাস বাড়ির নং : n0202 বয়স : 49 লিঙ্গ : মহিলা	GPP2123727 ফটো উপলব্ধ	17 নাম : কু শাহবাজ পিতার নাম: সেক মজরুদ্দিন বাড়ির নং : এন0116 বয়স : 27 লিঙ্গ : পুরুষ	WNM2161545 ফটো উপলব্ধ	18 নাম : অমর দাস পিতার নাম: করে লাল বাড়ির নং : n0063 বয়স : 60 লিঙ্গ : পুরুষ	WNM2347862 ফটো উপলব্ধ
19 নাম : ভগবন দেবী বাল্মিকী স্বামীর নাম: অমর দাস বাড়ির নং : n0063 বয়স : 56 লিঙ্গ : মহিলা	WNM2370369 ফটো উপলব্ধ	20 নাম : শান্তি সেন স্বামীর নাম: আনন্দলাল সেন বাড়ির নং : n0168 বয়স : 69 লিঙ্গ : মহিলা	GPP2789766 ফটো উপলব্ধ	21 নাম : নজিরুন বিবি স্বামীর নাম: কু মজুুদদীন বাড়ির নং : n0120 বয়স : 53 লিঙ্গ : মহিলা	GPP1733336 ফটো উপলব্ধ
22 নাম : সচিন সান্তিকারী পিতার নাম: তপন সান্তিকারী বাড়ির নং : এন0120 বয়স : 23 লিঙ্গ : পুরুষ	WNM2425882 ফটো উপলব্ধ	23 নাম : টিপু সুলতান পিতার নাম: মহ.মেহমুদ আনসারী বাড়ির নং : n0078 বয়স : 29 লিঙ্গ : পুরুষ	WNM1817287 ফটো উপলব্ধ	24 নাম : মকসুদ আলম পিতার নাম: আবদুল আনসারী বাড়ির নং : n0078 বয়স : 53 লিঙ্গ : পুরুষ	WB/35/240/057275 ফটো উপলব্ধ
25 নাম : হালিমাখাতুন স্বামীর নাম: মহমুদ আনসারী বাড়ির নং : n0078 বয়স : 53 লিঙ্গ : মহিলা	WB/35/240/057116 ফটো উপলব্ধ	26 নাম : রেশমা পরবীন পিতার নাম: মুস্তাফা আনসারী বাড়ির নং : n0129 বয়স : 42 লিঙ্গ : মহিলা	GPP2120673 ফটো উপলব্ধ	27 নাম : মহঃ মজিদ আনসারী পিতার নাম: মহঃ সরফুদ্দিন বাড়ির নং : n0129 বয়স : 49 লিঙ্গ : পুরুষ	WNM1507060 ফটো উপলব্ধ
28 নাম : শরবতী বেগম স্বামীর নাম: মুস্তাফা আনসারী বাড়ির নং : n0127 বয়স : 63 লিঙ্গ : মহিলা	GPP2473130 ফটো উপলব্ধ	29 নাম : মুস্তাফা আনসারী পিতার নাম: আব্দুল রসিদ বাড়ির নং : n0127 বয়স : 70 লিঙ্গ : পুরুষ	GPP2120764 ফটো উপলব্ধ	30 নাম : মোহাম্মদ এজাজ আহমদ পিতার নাম: মুস্তাফা আনসারী বাড়ির নং : n0127 বয়স : 32 লিঙ্গ : পুরুষ	WNM1583814 ফটো উপলব্ধ

বিধানসভা নির্বাচনক্ষেত্রের নং, নাম : 245-পাড়া  
ভাগ নং, নাম : 1-সাঁওতালডিহি বি সি ডব্লু, ওল্ডকলোনী, বাজার

31	WNM2482842	নাম : সেরাজুল হক আনসারি পিতার নাম: আইনুল হক আনসারি বাড়ির নং : এন0169 বয়স : 22 লিঙ্গ : পুরুষ	ফটো উপলব্ধ	32	WNM1994474	নাম : রিয়াজুল হক আনসারী পিতার নাম: আইনুল হক আনসারী বাড়ির নং : n0169 বয়স : 27 লিঙ্গ : পুরুষ	ফটো উপলব্ধ	33	WNM2113785	নাম : মহঃ সাদাম হুসেন পিতার নাম: মহঃ মহমুদ আনসারী বাড়ির নং : n0078 বয়স : 26 লিঙ্গ : পুরুষ	ফটো উপলব্ধ
34	WNM1880939	নাম : সাকিল আহমেদ পিতার নাম: মহঃ মুকতার আলম বাড়ির নং : n0045 বয়স : 29 লিঙ্গ : পুরুষ	ফটো উপলব্ধ	35	WNM1994417	নাম : সাবিলা খাতুন স্বামীর নাম: শিকন্দর আলম বাড়ির নং : n0045 বয়স : 33 লিঙ্গ : মহিলা	ফটো উপলব্ধ	36	GPP1732866	নাম : মহঃ সিকন্দর আলম পিতার নাম: মহঃ সফি বাড়ির নং : n0045 বয়স : 57 লিঙ্গ : পুরুষ	ফটো উপলব্ধ
37	WNM1583798	নাম : বেবী অঞ্জুম পিতার নাম: মুখতার বাড়ির নং : n0045 বয়স : 36 লিঙ্গ : মহিলা	ফটো উপলব্ধ	38	WNM0011908	নাম : আফরিন বানো পিতার নাম: মুখতার বাড়ির নং : n0045 বয়স : 38 লিঙ্গ : মহিলা	ফটো উপলব্ধ	39	WB/35/240/057192	নাম : রাজিয়া খাতুন স্বামীর নাম: মুখতার আলম বাড়ির নং : n0045 বয়স : 61 লিঙ্গ : মহিলা	ফটো উপলব্ধ
40	GPP2737393	নাম : ফয়সল আহমদ পিতার নাম: ফারুক আহমদ বাড়ির নং : n0029 বয়স : 40 লিঙ্গ : পুরুষ	ফটো উপলব্ধ	41	GPP2528370	নাম : সৈয়েদ ফইজ আহমদ পিতার নাম: সউযাড ফারুক আহমেদ বাড়ির নং : n0029 বয়স : 50 লিঙ্গ : পুরুষ	ফটো উপলব্ধ	42	WNM2552651	নাম : সৈয়েদ সহানা আহমদ পিতার নাম: সৈয়েদ ফইজ আহমদ বাড়ির নং : এন0029 বয়স : 21 লিঙ্গ : পুরুষ	ফটো উপলব্ধ
43	GPP2528446	নাম : সগুফতা আহমেদ স্বামীর নাম: সইদফোজ আহমেদ বাড়ির নং : n0126 বয়স : 47 লিঙ্গ : মহিলা	ফটো উপলব্ধ	44	WNM1507268	নাম : আনন্দ কর্মকার পিতার নাম: বিনোদ কর্মকার বাড়ির নং : n0185 বয়স : 33 লিঙ্গ : পুরুষ	ফটো উপলব্ধ	45	WNM1994466	নাম : ভক্তি কর্মকার স্বামীর নাম: বিনোদ কর্মকার বাড়ির নং : n0185 বয়স : 66 লিঙ্গ : মহিলা	ফটো উপলব্ধ
46	WNM1687490	নাম : সাম্মা পুরকি খান স্বামীর নাম: মহঃ আফরোজ খান বাড়ির নং : n0088 বয়স : 38 লিঙ্গ : মহিলা	ফটো উপলব্ধ	47	GPP2123453	নাম : মহঃ ফেজ খান পিতার নাম: মহঃ সামসুদ্দিন বাড়ির নং : n0095 বয়স : 40 লিঙ্গ : পুরুষ	ফটো উপলব্ধ	48	WB/35/240/057259	নাম : মহঃ ফিরোজ খান পিতার নাম: মহঃ সামসুদ্দিন খান বাড়ির নং : n0095 বয়স : 47 লিঙ্গ : পুরুষ	ফটো উপলব্ধ
49	WB/35/240/057092	নাম : আফরোজ খান পিতার নাম: সামসুদ্দিন খান বাড়ির নং : n0095 বয়স : 53 লিঙ্গ : পুরুষ	ফটো উপলব্ধ	50	WNM2098747	নাম : রুহি খানম স্বামীর নাম: মহঃ ফিরোজ খান বাড়ির নং : n0095 বয়স : 38 লিঙ্গ : মহিলা	ফটো উপলব্ধ	51	WNM1994425	নাম : দীপক কুমার চক্রবর্তী পিতার নাম: ভজহরি চক্রবর্তী বাড়ির নং : n0138 বয়স : 27 লিঙ্গ : পুরুষ	ফটো উপলব্ধ
52	GPP2121051	নাম : ভজহরি চক্রবর্তী পিতার নাম: সুনীল চক্রবর্তী বাড়ির নং : n0138 বয়স : 55 লিঙ্গ : পুরুষ	ফটো উপলব্ধ	53	WB/35/240/057255	নাম : লক্ষী চট্টোপাধ্যায় স্বামীর নাম: আনন্দ চট্টোপাধ্যায় বাড়ির নং : n0092 বয়স : 78 লিঙ্গ : মহিলা	ফটো উপলব্ধ	54	WNM1507151	নাম : পুনম দেবী স্বামীর নাম: গনেশ কুমার চৌধুরী বাড়ির নং : n0092 বয়স : 34 লিঙ্গ : মহিলা	ফটো উপলব্ধ
55	WNM0009753	নাম : চন্দা চৌধুরী স্বামীর নাম: সন্তোষ কুমার চৌধুরী বাড়ির নং : n0092 বয়স : 38 লিঙ্গ : মহিলা	ফটো উপলব্ধ	56	GPP2062735	নাম : গনেশ কুমার চৌধুরী পিতার নাম: জয়কৃষ্ণা চৌধুরী বাড়ির নং : n0092 বয়স : 46 লিঙ্গ : পুরুষ	ফটো উপলব্ধ	57	GPP2121085	নাম : সন্তোষ কুমার চৌধুরী পিতার নাম: জয়কৃষ্ণ চৌধুরী বাড়ির নং : n0092 বয়স : 45 লিঙ্গ : পুরুষ	ফটো উপলব্ধ
58	GPP2473494	নাম : বাবলু চৌধুরী পিতার নাম: হোমেন্দ্রাল চৌধুরী বাড়ির নং : n0104 বয়স : 38 লিঙ্গ : পুরুষ	ফটো উপলব্ধ	59	WNM2453561	নাম : ভারতী চৌধুরী স্বামীর নাম: রামু চৌধুরী বাড়ির নং : n0025 বয়স : 61 লিঙ্গ : মহিলা	ফটো উপলব্ধ	60	WNM1687474	নাম : পান্নি চৌধুরী পিতার নাম: রামু চৌধুরী বাড়ির নং : n0025 বয়স : 31 লিঙ্গ : পুরুষ	ফটো উপলব্ধ



61 নাম : মামী চৌধুরী পিতার নাম : রামু চৌধুরী বাড়ির নং : n0025 বয়স : 38 লিঙ্গ : পুরুষ	GPP2737419 ফটো উপলব্ধ	62 নাম : কৃষ্ণা চৌধুরী পিতার নাম : রামু চৌধুরী বাড়ির নং : n0025 বয়স : 47 লিঙ্গ : পুরুষ	GPP1218015 ফটো উপলব্ধ	63 নাম : রামু চৌধুরী পিতার নাম : মুখলাল চৌধুরী বাড়ির নং : n0025 বয়স : 67 লিঙ্গ : পুরুষ	GPP2121184 ফটো উপলব্ধ
64 নাম : বিনোদ ঠাকুর পিতার নাম : বনারসী ঠাকুর বাড়ির নং : n0119 বয়স : 49 লিঙ্গ : পুরুষ	GPP1218189 ফটো উপলব্ধ	65 নাম : বাসন্তি দত্ত পিতার নাম : মহদেব দত্ত বাড়ির নং : n0205 বয়স : 68 লিঙ্গ : মহিলা	WNM1886787 ফটো উপলব্ধ	66 নাম : অনিল কুমার দশম্দি পিতার নাম : সত্যকিঙ্কর দশম্দি বাড়ির নং : n0109 বয়স : 66 লিঙ্গ : পুরুষ	WB/35/240/057032 ফটো উপলব্ধ
67 নাম : দিলীপ দশম্দি পিতার নাম : সত্যকিঙ্কর দশম্দি বাড়ির নং : n0109 বয়স : 54 লিঙ্গ : পুরুষ	GPP1210004 ফটো উপলব্ধ	68 নাম : সত্যভামা রায় দশম্দি স্বামীর নাম : অনিল দশম্দি বাড়ির নং : n0109 বয়স : 49 লিঙ্গ : মহিলা	GPP2473395 ফটো উপলব্ধ	69 নাম : প্রিয়াঙ্কা দশম্দি স্বামীর নাম : দিলীপ দশম্দি বাড়ির নং : n0109 বয়স : 41 লিঙ্গ : মহিলা	WNM0010223 ফটো উপলব্ধ
70 নাম : নয়ন দশম্দি পিতার নাম : অনিল দশম্দি বাড়ির নং : n0109 বয়স : 26 লিঙ্গ : পুরুষ	WNM2098770 ফটো উপলব্ধ	71 নাম : অয়ন দশম্দি পিতার নাম : অনিল কুমার দশম্দি বাড়ির নং : n0109 বয়স : 28 লিঙ্গ : পুরুষ	WNM1886779 ফটো উপলব্ধ	72 নাম : উত্তম পিতার নাম : রাম্লেহ রয় বাড়ির নং : সাঁতালডিহি বয়স : 22 লিঙ্গ : পুরুষ	WNM2677391 ফটো উপলব্ধ
73 নাম : চিত্তরঞ্জন দশম্দি পিতার নাম : সত্যকিঙ্কর দশম্দি বাড়ির নং : n0048 বয়স : 69 লিঙ্গ : পুরুষ	WNM2197614 ফটো উপলব্ধ	74 নাম : রীতা দশম্দি স্বামীর নাম : চিত্তরঞ্জন দশম্দি বাড়ির নং : n0048 বয়স : 55 লিঙ্গ : মহিলা	WNM2197648 ফটো উপলব্ধ	75 নাম : পূজা দাস স্বামীর নাম : অমিত দাস বাড়ির নং : n0062 বয়স : 34 লিঙ্গ : মহিলা	WNM0010314 ফটো উপলব্ধ
76 নাম : চম্পা দাস স্বামীর নাম : নিপেন দাস বাড়ির নং : n0062 বয়স : 61 লিঙ্গ : মহিলা	WB/35/240/057387 ফটো উপলব্ধ	77 নাম : অমিত দাস পিতার নাম : নিপেন দাস বাড়ির নং : বিসিডব্লু কলোনী বয়স : 43 লিঙ্গ : পুরুষ	GPP1732668 ফটো উপলব্ধ	78 নাম : সোমা কুমারী মাহাত পিতার নাম : রাস বিহারী মাহাত বাড়ির নং : n0197 বয়স : 28 লিঙ্গ : মহিলা	WNM1886811 ফটো উপলব্ধ
79 নাম : বেবি দেবী স্বামীর নাম : রাসবিহারী মাহাত বাড়ির নং : n0197 বয়স : 50 লিঙ্গ : মহিলা	WNM1687763 ফটো উপলব্ধ	80 নাম : গীতা বাল্মিকি পিতার নাম : গিরিশ বাল্মিকি বাড়ির নং : n0059 বয়স : 31 লিঙ্গ : মহিলা	WNM1979871 ফটো উপলব্ধ	81 নাম : পিঙ্কি বাল্মিকি পিতার নাম : গিরিশ বাল্মিকি বাড়ির নং : n0059 বয়স : 27 লিঙ্গ : মহিলা	WNM1979889 ফটো উপলব্ধ
82 নাম : অনিতা বাল্মিকি পিতার নাম : গিরিশ বাল্মিকি বাড়ির নং : n0059 বয়স : 29 লিঙ্গ : মহিলা	WNM1979897 ফটো উপলব্ধ	83 নাম : সঞ্জয় দ্বিভেদি পিতার নাম : মুনী দ্বিভেদি বাড়ির নং : n0030 বয়স : 46 লিঙ্গ : পুরুষ	GPP1731132 ফটো উপলব্ধ	84 নাম : দিনেশ বাল্মিকি পিতার নাম : গিরিশ বাল্মিকি বাড়ির নং : n0059 বয়স : 28 লিঙ্গ : পুরুষ	GPP2123610 ফটো উপলব্ধ
85 নাম : শিবা বাল্মিকি পিতার নাম : গিরিশ বাল্মিকি বাড়ির নং : n0059 বয়স : 24 লিঙ্গ : পুরুষ	WNM2299923 ফটো উপলব্ধ	86 নাম : বিমলা দেবী স্বামীর নাম : গিরিশ বাল্মিকি বাড়ির নং : n0059 বয়স : 54 লিঙ্গ : মহিলা	WNM2519841 ফটো উপলব্ধ	87 নাম : সুরেশ কুমার চৌধুরী পিতার নাম : জয়কিশান চৌধুরী বাড়ির নং : n0072 বয়স : 41 লিঙ্গ : পুরুষ	GPP2681575 ফটো উপলব্ধ
88 নাম : লালি দেবী স্বামীর নাম : জয়কিশান চৌধুরী বাড়ির নং : n0072 বয়স : 57 লিঙ্গ : মহিলা	WNM2201002 ফটো উপলব্ধ	89 নাম : গ্লানবতি চৌধুরী পিতার নাম : জয়কিশান চৌধুরী বাড়ির নং : n0072 বয়স : 38 লিঙ্গ : মহিলা	GPP2681583 ফটো উপলব্ধ	90 নাম : সিলনজু দেবী স্বামীর নাম : অজয় কুমার রায় বাড়ির নং : এন0084 বয়স : 30 লিঙ্গ : মহিলা	WNM2402105 ফটো উপলব্ধ



91	WNM2299758	নাম : জ্যোতি বাল্মীকি পিতার নাম : গিরীশ বাল্মীকি বাড়ির নং : n0059 বয়স : 28 লিঙ্গ : মহিলা	ফটো উপলব্ধ	92	WNM2425726	নাম : রাধিকা পরমাণীক স্বামীর নাম : বিশ্বনাথ পরমাণীক বাড়ির নং : এন0130 বয়স : 27 লিঙ্গ : মহিলা	ফটো উপলব্ধ	93	WNM2161529	নাম : অভিষেক কুমার পিতার নাম : অবধেশ প্রসাদ বাড়ির নং : এন00৮৬ বয়স : 25 লিঙ্গ : পুরুষ	ফটো উপলব্ধ
94	GPP1732783	নাম : বাসমতী দেবী প্রসাদ স্বামীর নাম : মুল্লিকা প্রসাদ বাড়ির নং : n0086 বয়স : 76 লিঙ্গ : মহিলা	ফটো উপলব্ধ	95	GPP2121663	নাম : অবধেশ প্রসাদ পিতার নাম : মুল্লিকা প্রসাদ বাড়ির নং : n0086 বয়স : 55 লিঙ্গ : পুরুষ	ফটো উপলব্ধ	96	WNM2461028	নাম : প্রিয়ঙ্কা কুমারী পিতার নাম : অবধেশ প্রসাদ বাড়ির নং : এন0086 বয়স : 22 লিঙ্গ : মহিলা	ফটো উপলব্ধ
97	WNM1845023	নাম : বিশ্বনাথ পরামানিক পিতার নাম : প্রফুল্ল পরামানিক বাড়ির নং : n0216 বয়স : 30 লিঙ্গ : পুরুষ	ফটো উপলব্ধ	98	WNM2161511	নাম : অভয় পাণ্ডে পিতার নাম : বিকাশ পাণ্ডে বাড়ির নং : এন000৯ বয়স : 25 লিঙ্গ : পুরুষ	ফটো উপলব্ধ	99	GPP1210061	নাম : বিকাশ পাণ্ডে পিতার নাম : ধানেশ্বর পাণ্ডে বাড়ির নং : n0009 বয়স : 53 লিঙ্গ : পুরুষ	ফটো উপলব্ধ
100	WNM1583640	নাম : অজয় পাণ্ডে পিতার নাম : বিকাশ পাণ্ডে বাড়ির নং : n0009 বয়স : 32 লিঙ্গ : পুরুষ	ফটো উপলব্ধ	101	WNM1241298	নাম : সরস্বতী পাণ্ডে স্বামীর নাম : বিকাশ পাণ্ডে বাড়ির নং : n0009 বয়স : 51 লিঙ্গ : মহিলা	ফটো উপলব্ধ	102	WNM1817352	নাম : বিজয় পাণ্ডে পিতার নাম : বিকাশ পাণ্ডে বাড়ির নং : n0009 বয়স : 29 লিঙ্গ : পুরুষ	ফটো উপলব্ধ
103	GPP0133496	নাম : সিদ্ধার্থ কুমার পাল পিতার নাম : নিরোদ বরন পাল বাড়ির নং : n0017 বয়স : 67 লিঙ্গ : পুরুষ	ফটো উপলব্ধ	104	GPP1731207	নাম : শিখা পাল স্বামীর নাম : সিদ্ধার্থ কুমার পাল বাড়ির নং : n0017 বয়স : 61 লিঙ্গ : মহিলা	ফটো উপলব্ধ	105	WNM1979863	নাম : শিলাদিত্য পাল পিতার নাম : সিদ্ধার্থ কুমার পাল বাড়ির নং : n0017 বয়স : 28 লিঙ্গ : পুরুষ	ফটো উপলব্ধ
106	GPP1205848	নাম : রাজেশ ফ্রান্সীস পিতার নাম : রাজেন্দ্র ফ্রান্সীস বাড়ির নং : n0098 বয়স : 66 লিঙ্গ : পুরুষ	ফটো উপলব্ধ	107	WNM0960112	নাম : সুইটি ফ্রান্সীস পিতার নাম : রাজেশ ফ্রান্সীস বাড়ির নং : n0098 বয়স : 35 লিঙ্গ : মহিলা	ফটো উপলব্ধ	108	GPP2528818	নাম : শীলা ফ্রান্সিস স্বামীর নাম : রাজেশ ফ্রান্সীস বাড়ির নং : n0098 বয়স : 60 লিঙ্গ : মহিলা	ফটো উপলব্ধ
109	WB/35/240/054323	নাম : নুপুর ব্যানার্জী স্বামীর নাম : তুলসী কুমার ব্যানার্জী বাড়ির নং : n0010 বয়স : 58 লিঙ্গ : মহিলা	ফটো উপলব্ধ	110	WNM0011700	নাম : দিব্যজ্যোতি ব্যানার্জী পিতার নাম : তুলসী ব্যানার্জী বাড়ির নং : n0010 বয়স : 36 লিঙ্গ : পুরুষ	ফটো উপলব্ধ	111	WB/35/240/057177	নাম : মঙ্গল ব্যানার্জী পিতার নাম : বিভূতি ভূষণ ব্যানার্জী বাড়ির নং : n0060 বয়স : 71 লিঙ্গ : পুরুষ	ফটো উপলব্ধ
112	WB/35/240/057063	নাম : পৌরী ব্যানার্জী স্বামীর নাম : মঙ্গল ব্যানার্জী বাড়ির নং : n0060 বয়স : 62 লিঙ্গ : মহিলা	ফটো উপলব্ধ	113	GPP2682060	নাম : দুর্গা শঙ্কর ব্যানার্জী পিতার নাম : মঙ্গল ব্যানার্জী বাড়ির নং : n0060 বয়স : 39 লিঙ্গ : পুরুষ	ফটো উপলব্ধ	114	WNM2161594	নাম : পূজা ব্যানার্জী স্বামীর নাম : দুর্গা শঙ্কর ব্যানার্জী বাড়ির নং : এন00৬০ বয়স : 27 লিঙ্গ : মহিলা	ফটো উপলব্ধ
115	WNM2161552	নাম : অজয় বাউরী পিতার নাম : শ্যামাপদ বাউরী বাড়ির নং : এন0১০১ বয়স : 26 লিঙ্গ : পুরুষ	ফটো উপলব্ধ	116	WNM2426120	নাম : চায়ানা বাউরী পিতার নাম : সনাতন বাউরী বাড়ির নং : এন0164 বয়স : 26 লিঙ্গ : মহিলা	ফটো উপলব্ধ	117	WNM1804343	নাম : যশোদা বাউরী পিতার নাম : মাগারাম বাউরী বাড়ির নং : এন0163 বয়স : 33 লিঙ্গ : মহিলা	ফটো উপলব্ধ
118	WNM1507193	নাম : রিসু বাউরী পিতার নাম : সনাতন বাউরী বাড়ির নং : n0163 বয়স : 41 লিঙ্গ : পুরুষ	ফটো উপলব্ধ	119	WNM2060986	নাম : শিবু বাউরী পিতার নাম : কালিপদ বাউরী বাড়ির নং : n0011 বয়স : 27 লিঙ্গ : পুরুষ	ফটো উপলব্ধ	120	WB/35/240/054054	নাম : দুখীরাম বাউরী পিতার নাম : মঙ্গল বাউরী বাড়ির নং : n0011 বয়স : 52 লিঙ্গ : পুরুষ	ফটো উপলব্ধ



বিধানসভা নির্বাচনকেন্দ্রের নং, নাম : 245-পাড়া  
ভাগ নং, নাম : 1-সাঁওতালডিহি বি সি ডব্লু, ওল্ডকলোনী, বাজার

121 নাম : মিনু বাউরী স্বামীর নাম: দুঃখীরাম বাউরী বাড়ির নং : n0011 বয়স : 41 লিঙ্গ : মহিলা	WNM0960161 ফটো উপলব্ধ	122 নাম : রামপদ বাউরী পিতার নাম: দক্ষিণ বাউরী বাড়ির নং : n0101 বয়স : 43 লিঙ্গ : পুরুষ	GPP2123594 ফটো উপলব্ধ	123 নাম : চন্দনা বাউরী স্বামীর নাম: রামপদ বাউরী বাড়ির নং : n0101 বয়স : 47 লিঙ্গ : মহিলা	WNM1366012 ফটো উপলব্ধ
124 নাম : সাগোড়ী বাউরী স্বামীর নাম: সনাতন বাউরী বাড়ির নং : n0163 বয়স : 66 লিঙ্গ : মহিলা	WB/35/240/018012 ফটো উপলব্ধ	125 নাম : উত্তম বাউরী পিতার নাম: সনাতন বাউরী বাড়ির নং : n0164 বয়স : 46 লিঙ্গ : পুরুষ	WNM1241439 ফটো উপলব্ধ	126 নাম : ববিতা বাউরী স্বামীর নাম: উত্তম বাউরী বাড়ির নং : n0164 বয়স : 41 লিঙ্গ : মহিলা	WNM1241421 ফটো উপলব্ধ
127 নাম : তুলসী বাউরী স্বামীর নাম: বিণ্ড বাউরী বাড়ির নং : n0196 বয়স : 34 লিঙ্গ : মহিলা	WNM1687755 ফটো উপলব্ধ	128 নাম : সুরেশ বাউরী পিতার নাম: রামপদ বাউরী বাড়ির নং : n0101 বয়স : 24 লিঙ্গ : পুরুষ	WNM2299931 ফটো উপলব্ধ	129 নাম : দিপক বাউরী পিতার নাম: রথু বাউরী বাড়ির নং : এন০০৩৭ বয়স : 30 লিঙ্গ : পুরুষ	WNM2161560 ফটো উপলব্ধ
130 নাম : কালিপদ বাউরী পিতার নাম: মঙ্গল বাউরী বাড়ির নং : n0011 বয়স : 52 লিঙ্গ : পুরুষ	WNM2679561 ফটো উপলব্ধ	131 নাম : যমুনা বাউরী স্বামীর নাম: মঙ্গল বাউরী বাড়ির নং : n0011 বয়স : 81 লিঙ্গ : মহিলা	WB/35/240/054096 ফটো উপলব্ধ	132 নাম : গান্ধী বাউরী স্বামীর নাম: কালিপদ বাউরী বাড়ির নং : n0011 বয়স : 49 লিঙ্গ : মহিলা	GPP2121770 ফটো উপলব্ধ
133 নাম : নাজনি বানো পিতার নাম: এস ওয়াসি আহমদ বাড়ির নং : n0018 বয়স : 40 লিঙ্গ : মহিলা	GPP1305648 ফটো উপলব্ধ	134 নাম : বিঘেন বাল্মীকী পিতার নাম: মুনিচাঁদ বাল্মীকী বাড়ির নং : n0148 বয়স : 59 লিঙ্গ : পুরুষ	WB/35/240/057198 ফটো উপলব্ধ	135 নাম : শিবকুমার বাল্মীকী মায়ের নাম: বাবলি বাল্মীকী বাড়ির নং : n0082 বয়স : 37 লিঙ্গ : পুরুষ	WNM0011403 ফটো উপলব্ধ
136 নাম : আকাশ বাল্মীকী পিতার নাম: বিজয় পাল বাল্মীকী বাড়ির নং : n0082 বয়স : 33 লিঙ্গ : পুরুষ	WNM1687458 ফটো উপলব্ধ	137 নাম : রাজকুমার বাল্মীকী মায়ের নাম: বাবলী বাল্মীকী বাড়ির নং : n0082 বয়স : 41 লিঙ্গ : পুরুষ	GPP2681773 ফটো উপলব্ধ	138 নাম : ববলী বাল্মীকী স্বামীর নাম: বিরজু বাল্মীকী বাড়ির নং : n0082 বয়স : 61 লিঙ্গ : মহিলা	WB/35/240/057125 ফটো উপলব্ধ
139 নাম : শ্যামবাবু বাল্মীকী পিতার নাম: কালিচরন বাল্মীকী বাড়ির নং : n0065 বয়স : 56 লিঙ্গ : পুরুষ	WB/35/240/057413 ফটো উপলব্ধ	140 নাম : নরজাহান বেগম স্বামীর নাম: উয়াব বাড়ির নং : n0064 বয়স : 63 লিঙ্গ : মহিলা	GPP1733328 ফটো উপলব্ধ	141 নাম : শেখ মিনাজ পিতার নাম: শেখ ওয়াহাব বাড়ির নং : এন0054 বয়স : 26 লিঙ্গ : পুরুষ	WNM2402337 ফটো উপলব্ধ
142 নাম : বিষ্ণু বাউরী পিতার নাম: সনাতন বাউরী বাড়ির নং : n0077 বয়স : 38 লিঙ্গ : পুরুষ	WNM1687730 ফটো উপলব্ধ	143 নাম : অরিন্দম কুমার বোস পিতার নাম: রঞ্জিত বোস বাড়ির নং : n0077 বয়স : 44 লিঙ্গ : পুরুষ	GPP1732841 ফটো উপলব্ধ	144 নাম : রুস্পা বোস স্বামীর নাম: অরিন্দম কুমার বোস বাড়ির নং : n0019 বয়স : 33 লিঙ্গ : মহিলা	WNM1806322 ফটো উপলব্ধ
145 নাম : শুভেন্দু বোস পিতার নাম: রঞ্জিত কুমার বোস বাড়ির নং : n0077 বয়স : 35 লিঙ্গ : পুরুষ	WNM1366046 ফটো উপলব্ধ	146 নাম : মৌসমী মুখার্জী স্বামীর নাম: বিপ্লব মুখার্জী বাড়ির নং : n0194 বয়স : 38 লিঙ্গ : মহিলা	WNM1687698 ফটো উপলব্ধ	147 নাম : অমরনাথ মুখার্জী পিতার নাম: কার্তিক মুখার্জী বাড়ির নং : n0173 বয়স : 27 লিঙ্গ : পুরুষ	WNM1994433 ফটো উপলব্ধ
148 নাম : গায়ত্রী মুখার্জী স্বামীর নাম: দিবাকর মুখার্জী বাড়ির নং : n0047 বয়স : 57 লিঙ্গ : মহিলা	WB/35/240/057105 ফটো উপলব্ধ	149 নাম : বিপ্লব মুখার্জী পিতার নাম: লালমোহন মুখার্জী বাড়ির নং : n0002 বয়স : 44 লিঙ্গ : পুরুষ	GPP2121531 ফটো উপলব্ধ	150 নাম : শম্পা মুখার্জী পিতার নাম: অসিত মুখার্জী বাড়ির নং : n0118 বয়স : 34 লিঙ্গ : মহিলা	WNM1886712 ফটো উপলব্ধ



বিধানসভা নির্বাচনক্ষেত্রের নং, নাম : 245-পাড়া  
ভাগ নং, নাম : 1-সাঁওতালডিহি বি সি ডব্লু, ওল্ডকলোনী, বাজার

151 নাম : রঞ্জন কুমার মুখার্জী পিতার নাম: দিবাকর মুখার্জী বাড়ির নং : n0047 বয়স : 32 লিঙ্গ : পুরুষ	WNM1507201 ফটো উপলব্ধ	152 নাম : নিভা মুখার্জী পিতার নাম: কার্তিক মুখার্জী বাড়ির নং : N0173 বয়স : 30 লিঙ্গ : মহিলা	WNM2361335 ফটো উপলব্ধ	153 নাম : মলয় মুখার্জী পিতার নাম: অসীত মুখার্জী বাড়ির নং : n0118 বয়স : 37 লিঙ্গ : পুরুষ	GPP2681591 ফটো উপলব্ধ
154 নাম : সম্পূর্ণা মুখার্জী স্বামীর নাম: অসিত মুখার্জী বাড়ির নং : n0118 বয়স : 54 লিঙ্গ : মহিলা	WB/35/240/057343 ফটো উপলব্ধ	155 নাম : অসিত মুখার্জী পিতার নাম: কানাইলাল মুখার্জী বাড়ির নং : n0118 বয়স : 59 লিঙ্গ : পুরুষ	WB/35/240/057342 ফটো উপলব্ধ	156 নাম : বুলু মুখার্জী স্বামীর নাম: লালমোহন মুখার্জী বাড়ির নং : n0108 বয়স : 73 লিঙ্গ : মহিলা	GPP1732999 ফটো উপলব্ধ
157 নাম : লালমোহন মুখার্জী পিতার নাম: কানাইলাল মুখার্জী বাড়ির নং : n0108 বয়স : 74 লিঙ্গ : পুরুষ	WB/35/240/057076 ফটো উপলব্ধ	158 নাম : রাজকুমার মুখার্জী পিতার নাম: দিবাকর মুখার্জী বাড়ির নং : n0047 বয়স : 34 লিঙ্গ : পুরুষ	WNM1240985 ফটো উপলব্ধ	159 নাম : সনোদিনী মন্ডল স্বামীর নাম: জে.জে.এম.টি. মন্ডল বাড়ির নং : n0040 বয়স : 77 লিঙ্গ : মহিলা	WB/35/240/054180 ফটো উপলব্ধ
160 নাম : জে.জে.এম.টি. মন্ডল পিতার নাম: সনাতন মন্ডল বাড়ির নং : n0041 বয়স : 75 লিঙ্গ : পুরুষ	GPP0067744 ফটো উপলব্ধ	161 নাম : মুনি মল্লিক স্বামীর নাম: নারায়ন মল্লিক বাড়ির নং : n0093 বয়স : 35 লিঙ্গ : মহিলা	WNM2109015 ফটো উপলব্ধ	162 নাম : মালতী মল্লিক স্বামীর নাম: পশুপতি মল্লিক বাড়ির নং : n0093 বয়স : 76 লিঙ্গ : মহিলা	WNM2200988 ফটো উপলব্ধ
163 নাম : নারায়ন মল্লিক মায়ের নাম: মালতী মল্লিক বাড়ির নং : n0093 বয়স : 34 লিঙ্গ : পুরুষ	WNM1507284 ফটো উপলব্ধ	164 নাম : ধর্মদেব মল্লিক মায়ের নাম: মালতী মল্লিক বাড়ির নং : n0093 বয়স : 36 লিঙ্গ : পুরুষ	WNM1507037 ফটো উপলব্ধ	165 নাম : জবা মল্লিক স্বামীর নাম: ধর্মদেব মল্লিক বাড়ির নং : n0093 বয়স : 35 লিঙ্গ : মহিলা	WNM1806348 ফটো উপলব্ধ
166 নাম : বিষ্ণু মল্লিক মায়ের নাম: মালতী মল্লিক বাড়ির নং : এন0093 বয়স : 20 লিঙ্গ : পুরুষ	WNM2629236 ফটো উপলব্ধ	167 নাম : নলিনীকান্ত মাহাত পিতার নাম: আঘনী মাহাত বাড়ির নং : এন0181 বয়স : 22 লিঙ্গ : পুরুষ	WNM2570117 ফটো উপলব্ধ	168 নাম : সত্যবতী মাহাত স্বামীর নাম: আঘনী মাহাত বাড়ির নং : n0182 বয়স : 46 লিঙ্গ : মহিলা	GPP1268168 ফটো উপলব্ধ
169 নাম : আঘনী মাহাত পিতার নাম: খাঁদ মাহাত বাড়ির নং : n0181 বয়স : 49 লিঙ্গ : মহিলা	WNM2201028 ফটো উপলব্ধ	170 নাম : সম্পা মাহাত স্বামীর নাম: দেববানী মাহাত বাড়ির নং : এএ বয়স : 27 লিঙ্গ : মহিলা	WNM2098796 ফটো উপলব্ধ	171 নাম : অঞ্জলি কুমারি মাহাত পিতার নাম: রাস বিহারি মাহাত বাড়ির নং : n0195 বয়স : 27 লিঙ্গ : মহিলা	WNM1994458 ফটো উপলব্ধ
172 নাম : রাস বিহারী মাহাত পিতার নাম: বাউরী মাহাত বাড়ির নং : n0195 বয়স : 57 লিঙ্গ : পুরুষ	WNM1687748 ফটো উপলব্ধ	173 নাম : শিউলি মাহাত স্বামীর নাম: দেবব্রত মাহাত বাড়ির নং : n0071 বয়স : 27 লিঙ্গ : মহিলা	WNM2061000 ফটো উপলব্ধ	174 নাম : দেবব্রত মাহাত পিতার নাম: কিঙ্কর মাহাত বাড়ির নং : n0071 বয়স : 38 লিঙ্গ : পুরুষ	WNM0012088 ফটো উপলব্ধ
175 নাম : দুর্গা দেবী অন্যান্য: কিঙ্কর মাহাতো বাড়ির নং : এন0071 বয়স : 60 লিঙ্গ : মহিলা	WNM2680627 ফটো উপলব্ধ	176 নাম : নির্মালা মাহাতা স্বামীর নাম: রাজীব লোচন মাহাতা বাড়ির নং : n0046 বয়স : 39 লিঙ্গ : মহিলা	WNM1241272 ফটো উপলব্ধ	177 নাম : রাজীব লোচন মাহাতা পিতার নাম: দীপক কুমার মাহাতা বাড়ির নং : n0046 বয়স : 43 লিঙ্গ : পুরুষ	GPP1732957 ফটো উপলব্ধ
178 নাম : প্রতিভা মাহাতা স্বামীর নাম: দীপক মাহাতা বাড়ির নং : n0046 বয়স : 62 লিঙ্গ : মহিলা	WB/35/240/024051 ফটো উপলব্ধ	179 নাম : দীপক কুমার মাহাতা পিতার নাম: ভূষণ চন্দ্র মাহাতা বাড়ির নং : n0046 বয়স : 67 লিঙ্গ : পুরুষ	WNM1687599 ফটো উপলব্ধ	180 নাম : অসীম কুমার মিত্র পিতার নাম: সুষ্টিধর মিত্র বাড়ির নং : n0020 বয়স : 57 লিঙ্গ : পুরুষ	WB/35/240/054018 ফটো উপলব্ধ

বিধানসভা নির্বাচনক্ষেত্রের নং, নাম : 245-পাড়া  
ভাগ নং, নাম : 1-সাঁওতালডিহি বি সি ডব্লু, ওল্ডকলোনী, বাজার

181 নাম : সায়ন্তন মিত্র পিতার নাম: অসীম কুমার মিত্র বাড়ির নং : n0020 বয়স : 29 লিঙ্গ : পুরুষ	WNM1817345 ফটো উপলব্ধ	182 নাম : স্বাগতা মিত্র স্বামীর নাম: অসীম কুমার মিত্র বাড়ির নং : n0020 বয়স : 57 লিঙ্গ : মহিলা	GPP0075846 ফটো উপলব্ধ	183 নাম : অশোক কুমার মিত্র পিতার নাম: সুপ্রিয় মিত্র বাড়ির নং : n0020 বয়স : 59 লিঙ্গ : পুরুষ	GPP1210020 ফটো উপলব্ধ
184 নাম : সত্যনারায়ন যাদব পিতার নাম: জগনারায়ণ যাদব বাড়ির নং : n0124 বয়স : 28 লিঙ্গ : পুরুষ	WNM1979947 ফটো উপলব্ধ	185 নাম : রামপ্রসাদ রজক পিতার নাম: নানু রজক বাড়ির নং : n0075 বয়স : 63 লিঙ্গ : পুরুষ	WNM2201036 ফটো উপলব্ধ	186 নাম : সুনীতা রজক স্বামীর নাম: রাজু রজক বাড়ির নং : n0088 বয়স : 28 লিঙ্গ : মহিলা	WNM1979962 ফটো উপলব্ধ
187 নাম : দিপালী রজক স্বামীর নাম: সাগর রজক বাড়ির নং : n0208 বয়স : 35 লিঙ্গ : মহিলা	WNM1979988 ফটো উপলব্ধ	188 নাম : অনিমেষ রজক পিতার নাম: সুধীর চন্দ্র রজক বাড়ির নং : n0203 বয়স : 40 লিঙ্গ : পুরুষ	WNM1886738 ফটো উপলব্ধ	189 নাম : সাগর রজক পিতার নাম: পর্কত রজক বাড়ির নং : n0088 বয়স : 36 লিঙ্গ : পুরুষ	WNM1575992 ফটো উপলব্ধ
190 নাম : রাজু রজক পিতার নাম: পর্কত রজক বাড়ির নং : n0088 বয়স : 38 লিঙ্গ : পুরুষ	WNM1575984 ফটো উপলব্ধ	191 নাম : উপমা রজক পিতার নাম: রামপ্রসাদ রজক বাড়ির নং : n0075 বয়স : 29 লিঙ্গ : মহিলা	WNM1817311 ফটো উপলব্ধ	192 নাম : উমা রজক স্বামীর নাম: রামপ্রসাদ রজক বাড়ির নং : n0075 বয়স : 52 লিঙ্গ : মহিলা	WB/35/240/057357 ফটো উপলব্ধ
193 নাম : অনিল কুমার রজক পিতার নাম: নানু রজক বাড়ির নং : n0075 বয়স : 49 লিঙ্গ : পুরুষ	GPP1205681 ফটো উপলব্ধ	194 নাম : যুথিকা রজক স্বামীর নাম: সুরেশ রজক বাড়ির নং : n0075 বয়স : 41 লিঙ্গ : মহিলা	GPP2681609 ফটো উপলব্ধ	195 নাম : সুরেশ রজক পিতার নাম: নানু রজক বাড়ির নং : n0075 বয়স : 57 লিঙ্গ : পুরুষ	WB/35/240/057359 ফটো উপলব্ধ
196 নাম : প্রমিলা রজক স্বামীর নাম: স্বপন রজক বাড়ির নং : n0044 বয়স : 38 লিঙ্গ : মহিলা	WNM0012583 ফটো উপলব্ধ	197 নাম : স্বপন রজক পিতার নাম: মুনিলাল রজক বাড়ির নং : n0044 বয়স : 41 লিঙ্গ : পুরুষ	GPP2122380 ফটো উপলব্ধ	198 নাম : বিদেশ রাজোয়াড় পিতার নাম: রাজু রাজোয়াড় বাড়ির নং : n0162 বয়স : 34 লিঙ্গ : পুরুষ	WNM1507136 ফটো উপলব্ধ
199 নাম : সোমলি রাজোয়াড় স্বামীর নাম: নিমাই রাজোয়াড় বাড়ির নং : n0191 বয়স : 29 লিঙ্গ : মহিলা	WNM1817360 ফটো উপলব্ধ	200 নাম : ববন রাম পিতার নাম: জঙ্গী রাম বাড়ির নং : n0061 বয়স : 59 লিঙ্গ : পুরুষ	WB/35/240/057180 ফটো উপলব্ধ	201 নাম : শিব কুমার পিতার নাম: মণি রাম বাড়ির নং : এন0180 বয়স : 21 লিঙ্গ : পুরুষ	WNM2552560 ফটো উপলব্ধ
202 নাম : মনি রাম পিতার নাম: ভরোসা রাম বাড়ির নং : n0180 বয়স : 50 লিঙ্গ : পুরুষ	WNM0960476 ফটো উপলব্ধ	203 নাম : তিহারিন স্বামীর নাম: মনিরাম বাড়ির নং : n0180 বয়স : 48 লিঙ্গ : মহিলা	WNM1365758 ফটো উপলব্ধ	204 নাম : চন্দ্রাবতী রায় স্বামীর নাম: দদন রায় বাড়ির নং : n0076 বয়স : 58 লিঙ্গ : মহিলা	GPP2122455 ফটো উপলব্ধ
205 নাম : সাবিত্রী যাদব স্বামীর নাম: লছমী যাদব বাড়ির নং : n0091 বয়স : 42 লিঙ্গ : মহিলা	GPP2529352 ফটো উপলব্ধ	206 নাম : গণেশ রায় পিতার নাম: দদন রায় বাড়ির নং : এন0076 বয়স : 23 লিঙ্গ : পুরুষ	WNM2402998 ফটো উপলব্ধ	207 নাম : বিমলেশ রায় পিতার নাম: দদন রায় বাড়ির নং : n0076 বয়স : 28 লিঙ্গ : পুরুষ	WNM1886753 ফটো উপলব্ধ
208 নাম : ফুলন্তি রায় স্বামীর নাম: মতি রায় বাড়ির নং : n0091 বয়স : 38 লিঙ্গ : মহিলা	WNM1241397 ফটো উপলব্ধ	209 নাম : মিথিলেশ রায় পিতার নাম: দদন রায় বাড়ির নং : n0076 বয়স : 29 লিঙ্গ : পুরুষ	WNM1817378 ফটো উপলব্ধ	210 নাম : রমাকান্ত রায় পিতার নাম: বৃজবিহারী রায় বাড়ির নং : n0089 বয়স : 56 লিঙ্গ : মহিলা	WB/35/240/057369 ফটো উপলব্ধ



বিধানসভা নির্বাচনক্ষেত্রের নং, নাম : 245-পাড়া  
ভাগ নং, নাম : 1-সাঁওতালডিহি বি সি ডব্লু, ওল্ডকলোনী, বাজার

211	WB/35/240/057196	নাম : সিয়াধর রায় পিতার নাম: বৃজবিহারী রায় বাড়ির নং : n0089 বয়স : 54 লিঙ্গ : পুরুষ	ফটো উপলব্ধ	212	WNM1687615	নাম : ফুলকুমারী রায় স্বামীর নাম: সিয়াধর রায় বাড়ির নং : n0089 বয়স : 50 লিঙ্গ : মহিলা	ফটো উপলব্ধ	213	WNM1583616	নাম : হীরামতি রায় স্বামীর নাম: দেব মুনি বাড়ির নং : n0090 বয়স : 45 লিঙ্গ : মহিলা	ফটো উপলব্ধ
214	GPP2529071	নাম : মোতী রায় পিতার নাম: রাজারাম রায় বাড়ির নং : n0091 বয়স : 42 লিঙ্গ : পুরুষ	ফটো উপলব্ধ	215	WNM0012799	নাম : লছমী যাদব পিতার নাম: রাজারাম যাদব বাড়ির নং : n0091 বয়স : 50 লিঙ্গ : পুরুষ	ফটো উপলব্ধ	216	WNM2201010	নাম : দদন রায় পিতার নাম: বৃজবিহারী রায় বাড়ির নং : n0076 বয়স : 62 লিঙ্গ : পুরুষ	ফটো উপলব্ধ
217	WNM2161495	নাম : ববিতা কুমারী রায় পিতার নাম: দেবমুনি রায় বাড়ির নং : এন০০৯০ বয়স : 26 লিঙ্গ : মহিলা	ফটো উপলব্ধ	218	WNM2402931	নাম : শারদা রায় পিতার নাম: সিয়াধর রায় বাড়ির নং : এন0089 বয়স : 24 লিঙ্গ : মহিলা	ফটো উপলব্ধ	219	WNM2400661	নাম : বৈম্নো রায় পিতার নাম: দেবমুনি রায় বাড়ির নং : এন0090 বয়স : 24 লিঙ্গ : মহিলা	ফটো উপলব্ধ
220	WNM2599801	নাম : দেবমুনি রায় পিতার নাম: শ্রীনিবেস রায় বাড়ির নং : n0090 বয়স : 55 লিঙ্গ : পুরুষ	ফটো উপলব্ধ	221	WNM0012856	নাম : মিনা দেবী স্বামীর নাম: রাজেন্দ্র রেওয়ানী বাড়ির নং : n0069 বয়স : 53 লিঙ্গ : মহিলা	ফটো উপলব্ধ	222	GPP2122554	নাম : রাজু রেওয়ানী পিতার নাম: রামকৃষ্ণ রেওয়ানী বাড়ির নং : n0069 বয়স : 58 লিঙ্গ : পুরুষ	ফটো উপলব্ধ
223	WNM1366343	নাম : সন্তোষ রেওয়ানী পিতার নাম: রাজু রেওয়ানী বাড়ির নং : n0069 বয়স : 38 লিঙ্গ : পুরুষ	ফটো উপলব্ধ	224	GPP0137026	নাম : অশোক কুমার রেওয়ানী পিতার নাম: রাম কৃষ্ণ রেওয়ানী বাড়ির নং : n0069 বয়স : 53 লিঙ্গ : পুরুষ	ফটো উপলব্ধ	225	GPP2681492	নাম : ইন্দু রেওয়ানী স্বামীর নাম: অশোক রেওয়ানী বাড়ির নং : n0069 বয়স : 44 লিঙ্গ : মহিলা	ফটো উপলব্ধ
226	WNM1687573	নাম : আশা দেবী স্বামীর নাম: নন্দ কিশোর রেওয়ানী বাড়ির নং : n0069 বয়স : 39 লিঙ্গ : মহিলা	ফটো উপলব্ধ	227	GPP2529089	নাম : নন্দকিশোর রেওয়ানী পিতার নাম: রামকৃষ্ণ রেওয়ানী বাড়ির নং : n0069 বয়স : 52 লিঙ্গ : পুরুষ	ফটো উপলব্ধ	228	WNM2461036	নাম : অরবিন্দ রেওয়ানী পিতার নাম: অশোক কুমার রেওয়ানী বাড়ির নং : এন0069 বয়স : 22 লিঙ্গ : পুরুষ	ফটো উপলব্ধ
229	WB/35/240/057221	নাম : মানকিশোরী শর্মা স্বামীর নাম: চন্দ্রশেখর শর্মা বাড়ির নং : n0085 বয়স : 63 লিঙ্গ : মহিলা	ফটো উপলব্ধ	230	GPP1304393	নাম : সুরেন্দার শর্মা পিতার নাম: ধর্মনাথ শর্মা বাড়ির নং : n0085 বয়স : 54 লিঙ্গ : পুরুষ	ফটো উপলব্ধ	231	GPP2473486	নাম : চন্দন শর্মা পিতার নাম: চন্দ্রশেখর শর্মা বাড়ির নং : 121 বয়স : 38 লিঙ্গ : পুরুষ	ফটো উপলব্ধ
232	WNM1687631	নাম : মধু শর্মা স্বামীর নাম: সুরেন্দার শর্মা বাড়ির নং : n0006 বয়স : 39 লিঙ্গ : মহিলা	ফটো উপলব্ধ	233	WB/35/240/054161	নাম : সঞ্জয় শর্মা পিতার নাম: বৈজনাথ শর্মা বাড়ির নং : n0027 বয়স : 52 লিঙ্গ : পুরুষ	ফটো উপলব্ধ	234	GPP1305085	নাম : শীমা শর্মা স্বামীর নাম: সঞ্জয় শর্মা বাড়ির নং : n0027 বয়স : 46 লিঙ্গ : মহিলা	ফটো উপলব্ধ
235	WNM2161503	নাম : অভয় শর্মা পিতার নাম: সঞ্জয় শর্মা বাড়ির নং : এন০০২৭ বয়স : 26 লিঙ্গ : পুরুষ	ফটো উপলব্ধ	236	WNM1687714	নাম : তেজিকা সিংহ পিতার নাম: সুমন্ত কুমার সিংহ বাড়ির নং : n0006 বয়স : 32 লিঙ্গ : মহিলা	ফটো উপলব্ধ	237	WB/35/240/057227	নাম : দিলীপ শান্তিকারী পিতার নাম: শিবরাম শান্তিকারী বাড়ির নং : n0103 বয়স : 58 লিঙ্গ : পুরুষ	ফটো উপলব্ধ
238	GPP2682052	নাম : শ্রীমন্ত শান্তিকারী পিতার নাম: ভোলানাথ শান্তিকারী বাড়ির নং : n0103 বয়স : 41 লিঙ্গ : পুরুষ	ফটো উপলব্ধ	239	GPP2682110	নাম : সবিতা শান্তিকারী স্বামীর নাম: তপন কুমার শান্তিকারী বাড়ির নং : n0103 বয়স : 44 লিঙ্গ : মহিলা	ফটো উপলব্ধ	240	WNM2608933	নাম : তপন শান্তিকারী পিতার নাম: শিবরাম শান্তিকারী বাড়ির নং : n0103 বয়স : 60 লিঙ্গ : পুরুষ	ফটো উপলব্ধ



বিধানসভা নির্বাচনক্ষেত্রের নং, নাম : 245-পাড়া  
ভাগ নং, নাম : 1-সাঁওতালডিহি বি সি ডব্লু, ওন্দকলোনী, বাজার

241 নাম : ডেল ব্যানার্জী পিতার নাম: মনোরঞ্জন ব্যানার্জী বাড়ির নং : এন0103 বয়স : 25 লিঙ্গ : মহিলা	ZJZ2368454 ফটো উপলব্ধ	242 নাম : জীবন শান্তিকারী পিতার নাম: শিবরাম শান্তিকারী বাড়ির নং : n0103 বয়স : 64 লিঙ্গ : পুরুষ	GPP1205749 ফটো উপলব্ধ	243 নাম : কৃষ্ণা শান্তিকারী স্বামীর নাম: ভোলানাথ শান্তিকারী বাড়ির নং : n0103 বয়স : 45 লিঙ্গ : মহিলা	GPP2473007 ফটো উপলব্ধ
244 নাম : শান্তি শান্তিকারী স্বামীর নাম: শ্রীমন্ত শান্তিকারী বাড়ির নং : n0103 বয়স : 31 লিঙ্গ : মহিলা	WNM1886720 ফটো উপলব্ধ	245 নাম : রতন শান্তিকারী পিতার নাম: ভোলানাথ শান্তিকারী বাড়ির নং : n0103 বয়স : 36 লিঙ্গ : পুরুষ	GPP2737773 ফটো উপলব্ধ	246 নাম : রীনা সেন পিতার নাম: সুনীল কুমার সেন বাড়ির নং : n0001 বয়স : 52 লিঙ্গ : মহিলা	GPP1732007 ফটো উপলব্ধ
247 নাম : সুজাতা ঘোষ স্বামীর নাম: তৃষার কান্তি ঘোষ বাড়ির নং : n0001 বয়স : 56 লিঙ্গ : মহিলা	GPP1732015 ফটো উপলব্ধ	248 নাম : সুনীতা চ্যাটার্জী স্বামীর নাম: সুভাষ কুমার চ্যাটার্জী বাড়ির নং : n0001 বয়স : 56 লিঙ্গ : মহিলা	WB/35/240/054213 ফটো উপলব্ধ	249 নাম : পিঙ্কি বোস পিতার নাম: শুভেন্দু বোস বাড়ির নং : n0001 বয়স : 51 লিঙ্গ : পুরুষ	WNM2527554 ফটো উপলব্ধ
250 নাম : সুনন্দা সেন পিতার নাম: সুনীল কুমার সেন বাড়ির নং : n0001 বয়স : 50 লিঙ্গ : মহিলা	GPP2123735 ফটো উপলব্ধ	251 নাম : ঘনেশ্যাম সরকার পিতার নাম: ছোটেলাল সরকার বাড়ির নং : n0094 বয়স : 44 লিঙ্গ : পুরুষ	GPP2737385 ফটো উপলব্ধ	252 নাম : বাবলী সরকার স্বামীর নাম: প্রনব সরকার বাড়ির নং : n0094 বয়স : 41 লিঙ্গ : মহিলা	GPP2681948 ফটো উপলব্ধ
253 নাম : প্রনব সরকার পিতার নাম: ছোটেলাল সরকার বাড়ির নং : n0094 বয়স : 49 লিঙ্গ : পুরুষ	WB/35/240/057296 ফটো উপলব্ধ	254 নাম : সরস্বতী সরকার স্বামীর নাম: ছোটেলাল সরকার বাড়ির নং : n0094 বয়স : 67 লিঙ্গ : মহিলা	WNM2526846 ফটো উপলব্ধ	255 নাম : শঙ্করী সরকার স্বামীর নাম: আশীষ সরকার বাড়ির নং : D-45 বয়স : 54 লিঙ্গ : মহিলা	GPP1305366 ফটো উপলব্ধ
256 নাম : আশীষ সরকার পিতার নাম: অমরেন্দ্র নাথ সরকার বাড়ির নং : D-45 বয়স : 54 লিঙ্গ : পুরুষ	GPP2123651 ফটো উপলব্ধ	257 নাম : বীথিকা সরকার স্বামীর নাম: অমরেন্দ্রনাথ সরকার বাড়ির নং : n0013 বয়স : 78 লিঙ্গ : মহিলা	WNM1366160 ফটো উপলব্ধ	258 নাম : বুলটী সরকার স্বামীর নাম: তরুণ সরকার বাড়ির নং : এন0156 বয়স : 26 লিঙ্গ : মহিলা	WNM2544559 ফটো উপলব্ধ
259 নাম : ভাগ্যশ্রী সরকার স্বামীর নাম: গৌতম সরকার বাড়ির নং : n0176 বয়স : 33 লিঙ্গ : মহিলা	WNM1806330 ফটো উপলব্ধ	260 নাম : রেবা সরকার স্বামীর নাম: দেবদাস সরকার বাড়ির নং : n0158 বয়স : 34 লিঙ্গ : মহিলা	WNM1817402 ফটো উপলব্ধ	261 নাম : তানিয়া সরকার পিতার নাম: আশীষ সরকার বাড়ির নং : D-45 বয়স : 28 লিঙ্গ : মহিলা	WNM1886803 ফটো উপলব্ধ
262 নাম : দুর্গাদাস সরকার পিতার নাম: নরেন্দ্রনাথ সরকার বাড়ির নং : n0156 বয়স : 76 লিঙ্গ : পুরুষ	GPP2122687 ফটো উপলব্ধ	263 নাম : তরুণ কুমার সরকার পিতার নাম: দুর্গাদাস সরকার বাড়ির নং : n0156 বয়স : 37 লিঙ্গ : পুরুষ	WNM1817303 ফটো উপলব্ধ	264 নাম : মিলন সরকার পিতার নাম: দুর্গাদাস সরকার বাড়ির নং : n0157 বয়স : 41 লিঙ্গ : পুরুষ	GPP2122661 ফটো উপলব্ধ
265 নাম : দেবদাস সরকার পিতার নাম: দুর্গাদাস সরকার বাড়ির নং : n0158 বয়স : 43 লিঙ্গ : পুরুষ	GPP2122653 ফটো উপলব্ধ	266 নাম : ভারতী সরকার স্বামীর নাম: দুর্গাদাস সরকার বাড়ির নং : n0159 বয়স : 67 লিঙ্গ : মহিলা	GPP2122679 ফটো উপলব্ধ	267 নাম : গৌতম সরকার পিতার নাম: ছোটেলাল সরকার বাড়ির নং : n0176 বয়স : 40 লিঙ্গ : পুরুষ	WNM0013094 ফটো উপলব্ধ
268 নাম : শামু সরকার পিতার নাম: ছোটেলাল সরকার বাড়ির নং : n0178 বয়স : 36 লিঙ্গ : পুরুষ	WNM0013102 ফটো উপলব্ধ	269 নাম : ভাগবৎ সহিস পিতার নাম: আরনী সহিস বাড়ির নং : n0177 বয়স : 39 লিঙ্গ : পুরুষ	WNM1241496 ফটো উপলব্ধ	270 নাম : মেনকা সহিস স্বামীর নাম: ভাগবৎ সহিস বাড়ির নং : n0177 বয়স : 38 লিঙ্গ : মহিলা	WNM1241488 ফটো উপলব্ধ



বিধানসভা নির্বাচনক্ষেত্রের নং, নাম : 245-পাড়া  
ভাগ নং, নাম : 1-সাঁওতালডিহি বি সি ডব্লু, ওল্ডকলোনী, বাজার

271 নাম : উপাসী সহিস পিতার নাম: আরনী সহিস বাড়ির নং : n0177 বয়স : 36 লিঙ্গ : পুরুষ	WNM1687516 ফটো উপলব্ধ	272 নাম : রামেশ্বর সহিস পিতার নাম: আরনী সহিস বাড়ির নং : n0177 বয়স : 29 লিঙ্গ : পুরুষ	WNM1994490 ফটো উপলব্ধ	273 নাম : মনিমালা সহিস স্বামীর নাম: উপাসী সহিস বাড়ির নং : n0177 বয়স : 29 লিঙ্গ : মহিলা	WNM1994508 ফটো উপলব্ধ
274 নাম : মহিমা সহিস পিতার নাম: ভাগবৎ সহিস বাড়ির নং : এন0177 বয়স : 22 লিঙ্গ : মহিলা	WNM2494706 ফটো উপলব্ধ	275 নাম : বলজিৎ কৌর স্বামীর নাম: গুরমিত সিংহ বাড়ির নং : n0008 বয়স : 52 লিঙ্গ : মহিলা	GPP1304344 ফটো উপলব্ধ	276 নাম : পিজস সিংহ পিতার নাম: বাবলু সিংহ বাড়ির নং : এন0183 বয়স : 23 লিঙ্গ : পুরুষ	WNM2399970 ফটো উপলব্ধ
277 নাম : মনীষা কুমারী রায় পিতার নাম: রামেশ্বর রায় বাড়ির নং : এন0066 বয়স : 29 লিঙ্গ : মহিলা	WNM2402873 ফটো উপলব্ধ	278 নাম : আশা কুমারী রায় স্বামীর নাম: রামেশ্বর রায় বাড়ির নং : এন0066 বয়স : 28 লিঙ্গ : মহিলা	WNM2402907 ফটো উপলব্ধ	279 নাম : কলাবতী সিং স্বামীর নাম: বিমলেশ সিং বাড়ির নং : n0115 বয়স : 53 লিঙ্গ : মহিলা	GPP1733195 ফটো উপলব্ধ
280 নাম : মেঘা সিং মায়ের নাম: রিতু সিং বাড়ির নং : এন0015 বয়স : 27 লিঙ্গ : মহিলা	WNM2161487 ফটো উপলব্ধ	281 নাম : রামনেহ সিং পিতার নাম: জগদীশ সিং বাড়ির নং : n0066 বয়স : 57 লিঙ্গ : পুরুষ	GPP2681526 ফটো উপলব্ধ	282 নাম : বিদেশী রায় পিতার নাম: দেবলাল রায় বাড়ির নং : n0066 বয়স : 51 লিঙ্গ : পুরুষ	WB/35/240/057382 ফটো উপলব্ধ
283 নাম : সুনীতা রায় স্বামীর নাম: বিদেশী রায় বাড়ির নং : n0066 বয়স : 49 লিঙ্গ : মহিলা	WB/35/240/057396 ফটো উপলব্ধ	284 নাম : শক্তনাথ রায় পিতার নাম: দেওশরন রায় বাড়ির নং : n0066 বয়স : 40 লিঙ্গ : পুরুষ	WNM1687409 ফটো উপলব্ধ	285 নাম : অজয় কুমার রায় পিতার নাম: দেওশরন রায় বাড়ির নং : n0066 বয়স : 31 লিঙ্গ : পুরুষ	WNM1687417 ফটো উপলব্ধ
286 নাম : বিমলেশ সিং পিতার নাম: কপিলদেব সিং বাড়ির নং : n0115 বয়স : 57 লিঙ্গ : পুরুষ	GPP1733187 ফটো উপলব্ধ	287 নাম : রিতু সিং স্বামীর নাম: ভীম সিং বাড়ির নং : n0015 বয়স : 52 লিঙ্গ : মহিলা	GPP1731637 ফটো উপলব্ধ	288 নাম : ইতু সিং পিতার নাম: হিমাংশু শেখর সিং বাড়ির নং : এন0016 বয়স : 22 লিঙ্গ : মহিলা	WNM2570158 ফটো উপলব্ধ
289 নাম : কল্পনা সিং স্বামীর নাম: বাবলু সিং বাড়ির নং : n0133 বয়স : 54 লিঙ্গ : মহিলা	WNM0013441 ফটো উপলব্ধ	290 নাম : সুনীল সিং পিতার নাম: স্বকদেব সিং বাড়ির নং : n0183 বয়স : 46 লিঙ্গ : পুরুষ	WNM1507110 ফটো উপলব্ধ	291 নাম : রনু সিং স্বামীর নাম: রাজীব সিং বাড়ির নং : n0175 বয়স : 45 লিঙ্গ : মহিলা	GPP1289941 ফটো উপলব্ধ
292 নাম : মৌসুমি সিং পিতার নাম: বাবলু সিং বাড়ির নং : n0133 বয়স : 34 লিঙ্গ : মহিলা	WNM1583855 ফটো উপলব্ধ	293 নাম : চাঁদনী কুমারী পিতার নাম: গুরমিত সিং বাড়ির নং : n0008 বয়স : 26 লিঙ্গ : মহিলা	WNM2060994 ফটো উপলব্ধ	294 নাম : পূজা মুখার্জী স্বামীর নাম: মলয় মুখার্জী বাড়ির নং : n0015 বয়স : 32 লিঙ্গ : মহিলা	WNM1583806 ফটো উপলব্ধ
295 নাম : শান্তনা সিং স্বামীর নাম: হিমাংশু শেখর সিং বাড়ির নং : n0016 বয়স : 39 লিঙ্গ : মহিলা	WNM0013748 ফটো উপলব্ধ	296 নাম : কবিতা সিং স্বামীর নাম: সুনীল সিং বাড়ির নং : n0184 বয়স : 42 লিঙ্গ : মহিলা	WNM1507128 ফটো উপলব্ধ	297 নাম : অমনদীপ সিং পিতার নাম: গুরমিত সিং বাড়ির নং : n0008 বয়স : 32 লিঙ্গ : পুরুষ	WNM1583657 ফটো উপলব্ধ
298 নাম : মনদীপ সিং পিতার নাম: গুরমিত সিং বাড়ির নং : n0008 বয়স : 35 লিঙ্গ : পুরুষ	WNM1366301 ফটো উপলব্ধ	299 নাম : হিমাংশু শেখর সিং পিতার নাম: নিরোদ বরন সিং বাড়ির নং : n0016 বয়স : 52 লিঙ্গ : পুরুষ	GPP2681849 ফটো উপলব্ধ	300 নাম : শিল্পা সিং পিতার নাম: ভীম সিং বাড়ির নং : n0015 বয়স : 29 লিঙ্গ : মহিলা	WNM1817295 ফটো উপলব্ধ



বিধানসভা নির্বাচনক্ষেত্রের নং, নাম : 245-পাড়া  
ভাগ নং, নাম : 1-সাঁওতালডিহি বি সি ডব্লু, ওল্ডকলোনী, বাজার

301	WNM2363497	ফটো উপলব্ধ	302	WNM2525780	ফটো উপলব্ধ	303	GPP2529279	ফটো উপলব্ধ
নাম : রাহুল সিংহ পিতার নাম: রাজ বাহাদুর সিং বাড়ির নং : N0057 বয়স : 27 লিঙ্গ : পুরুষ			নাম : রাজীব কুমার সিং পিতার নাম: শ্রীপ্রকাশ সিংহ বাড়ির নং : n0033 বয়স : 53 লিঙ্গ : পুরুষ			নাম : রতন সিংহ পিতার নাম: রামসুন্দর সিংহ বাড়ির নং : n0134 বয়স : 52 লিঙ্গ : পুরুষ		
304	WNM2517589	ফটো উপলব্ধ	305	GPP2681690	ফটো উপলব্ধ	306	GPP2472991	ফটো উপলব্ধ
নাম : বিদ্যেশ্বরী সিংহ পিতার নাম: রাধিকা সিংহ বাড়ির নং : n0058 বয়স : 81 লিঙ্গ : পুরুষ			নাম : পবন দীপ সিংহ পিতার নাম: রামিন্দর সিংহ বাড়ির নং : n0100 বয়স : 39 লিঙ্গ : পুরুষ			নাম : রিতেশকুমার সিং পিতার নাম: বিদ্যেশ্বরী সিং বাড়ির নং : n0058 বয়স : 35 লিঙ্গ : পুরুষ		
307	WNM2521805	ফটো উপলব্ধ	308	WNM1687706	ফটো উপলব্ধ	309	GPP2737716	ফটো উপলব্ধ
নাম : অশোক কুমার পিতার নাম: ভাগীরথ সিংহ বাড়ির নং : n0043 বয়স : 50 লিঙ্গ : পুরুষ			নাম : কামিনী সিংহ স্বামীর নাম: অশোক কুমার সিংহ বাড়ির নং : n0043 বয়স : 46 লিঙ্গ : মহিলা			নাম : সুমন সিং স্বামীর নাম: শঙ্কেশ্বর সিং বাড়ির নং : n0033 বয়স : 43 লিঙ্গ : মহিলা		
310	WB/35/240/054083	ফটো উপলব্ধ	311	WB/35/240/057326	ফটো উপলব্ধ	312	WNM2098762	ফটো উপলব্ধ
নাম : শঙ্কেশ্বর সিং পিতার নাম: শ্রীপ্রকাশ সিং বাড়ির নং : n0033 বয়স : 49 লিঙ্গ : পুরুষ			নাম : সূমন্ত কুমার সিংহ পিতার নাম: ভাগীরথ সিংহ বাড়ির নং : n0043 বয়স : 59 লিঙ্গ : পুরুষ			নাম : দীক্ষা পিতার নাম: সূমন্ত কুমার সিংহ বাড়ির নং : n0043 বয়স : 27 লিঙ্গ : মহিলা		
313	WNM2426187	ফটো উপলব্ধ	314	WNM2401230	ফটো উপলব্ধ	315	WNM2482222	ফটো উপলব্ধ
নাম : দ্রিগ্ভূ বংশ পিতার নাম: সূমন্ত কুমার সিং বাড়ির নং : এন0043 বয়স : 25 লিঙ্গ : পুরুষ			নাম : রোহিত কুমার সিংহ পিতার নাম: রাজ বাহাদুর সিংহ বাড়ির নং : এন0057 বয়স : 23 লিঙ্গ : পুরুষ			নাম : রাজশ্রী সিং পিতার নাম: রাজীব কুমার সিং বাড়ির নং : এন0033 বয়স : 22 লিঙ্গ : মহিলা		
316	WNM2461549	ফটো উপলব্ধ	317	WNM2357549	ফটো উপলব্ধ	318	WNM2681492	ফটো উপলব্ধ
নাম : রাশী সিং স্বামীর নাম: রিতেশ কুমার সিং বাড়ির নং : এন0058 বয়স : 35 লিঙ্গ : মহিলা			নাম : হিরন সিংহ স্বামীর নাম: সূমন্ত কুমার সিংহ বাড়ির নং : n0043 বয়স : 55 লিঙ্গ : মহিলা			নাম : লক্ষ্য কুমার স্বামীর নাম: কামিনী সিংহ বাড়ির নং : ই85 বয়স : 21 লিঙ্গ : পুরুষ		
319	GPP1733245	ফটো উপলব্ধ	320	WB/35/240/057277	ফটো উপলব্ধ	321	GPP2737328	ফটো উপলব্ধ
নাম : রাজবাহাদুর সিংহ পিতার নাম: বিশ্বনাথ সিংহ বাড়ির নং : n0057 বয়স : 49 লিঙ্গ : পুরুষ			নাম : রতন কুমার সেন পিতার নাম: নবগোপাল সেন বাড়ির নং : n0097 বয়স : 63 লিঙ্গ : পুরুষ			নাম : ধীরেন সেন পিতার নাম: আনন্দলাল সেন বাড়ির নং : n0166 বয়স : 41 লিঙ্গ : পুরুষ		
322	WNM1366251	ফটো উপলব্ধ	323	WNM2098788	ফটো উপলব্ধ	324	WNM2400752	ফটো উপলব্ধ
নাম : উষারানী সেন স্বামীর নাম: ধীরেন সেন বাড়ির নং : n0166 বয়স : 39 লিঙ্গ : মহিলা			নাম : সুস্মিতা সেন পিতার নাম: রতন কুমার সেন বাড়ির নং : n0097 বয়স : 26 লিঙ্গ : মহিলা			নাম : ইয়াসিন আহমদ পিতার নাম: আর এ তালিব বাড়ির নং : এন0021 বয়স : 24 লিঙ্গ : পুরুষ		
325	WNM2401263	ফটো উপলব্ধ	326	WNM1687581	ফটো উপলব্ধ	327	WNM2701118	ফটো উপলব্ধ
নাম : আলিজা খাতুন পিতার নাম: আর এ তালিব বাড়ির নং : এন0021 বয়স : 25 লিঙ্গ : মহিলা			নাম : রুকসানা খাতুন স্বামীর নাম: রাজি আহমেদ বাড়ির নং : n0021 বয়স : 52 লিঙ্গ : মহিলা			নাম : সত্যজিৎ সেন অন্যান্য: সঙ্গীতা দাস বাড়ির নং : এন0202 বয়স : 51 লিঙ্গ : পুরুষ		
328	WNM2697936	ফটো উপলব্ধ	329	WNM2724847	ফটো উপলব্ধ	330	WNM2745370	ফটো উপলব্ধ
নাম : উদয় শংকর সেন পিতার নাম: ধীরেন সেন বাড়ির নং : এন0 1৬৬ বয়স : 19 লিঙ্গ : পুরুষ			নাম : কৌশল্যা বাউরী পিতার নাম: রামপদ বাউরী বাড়ির নং : এন03০1 বয়স : 23 লিঙ্গ : মহিলা			নাম : বিবেক দশন্দী পিতার নাম: দিলীপ দশন্দী বাড়ির নং : এন 01০৯ বয়স : 19 লিঙ্গ : পুরুষ		



331	WNM2748820
নাম : নেহা ফ্রান্সিস পিতার নাম : রাজেশ ফ্রান্সিস বাড়ির নং : বিসিডব্লু কলোনী বয়স : 38 লিঙ্গ : মহিলা	ফটো উপলব্ধ





332	1	WNM2764298
নাম : রবি কুমার বালিকী পিতার নাম: শ্যাম বাবু বালিকী বাড়ির নং : বি.সি.ডব্লিউ কলোনি বয়স : 30 লিঙ্গ : পুরুষ		
ফটো উপলব্ধ		

333	1	WNM2763613
নাম : পুনম কুমারী স্বামীর নাম: মিথলেশ রায় বাড়ির নং : বিসিডব্লিউ কলোনি বয়স : 32 লিঙ্গ : মহিলা		
ফটো উপলব্ধ		

334	1	WNM2763670
নাম : পঞ্চ রায় পিতার নাম: দেবমণী রায় বাড়ির নং : বি সি ডব্লিউ কলোনি বয়স : 20 লিঙ্গ : মহিলা		
ফটো উপলব্ধ		

335	1	WNM2765469
নাম : বন্দনা কুমারী স্বামীর নাম: শক্তনাথ রায় বাড়ির নং : বি সি ডব্লিউ কলোনি বয়স : 23 লিঙ্গ : মহিলা		
ফটো উপলব্ধ		

336	1	WNM2766350
নাম : আয়ুষমান সিং পিতার নাম: সনীল সিং বাড়ির নং : বিসিডব্লিউ কলোনি বয়স : 19 লিঙ্গ : পুরুষ		
ফটো উপলব্ধ		

337	1	WNM2766400
নাম : ডলি সিং পিতার নাম: হিমাংশু সিং বাড়ির নং : বিসিডব্লিউ কলোনি বয়স : 18 লিঙ্গ : মহিলা		
ফটো উপলব্ধ		

338	1	WNM2766426
নাম : অভিজিৎ মাহাত পিতার নাম: রাশ বিহারী মাহাত বাড়ির নং : বিসিডব্লিউ কলোনি বয়স : 19 লিঙ্গ : পুরুষ		
ফটো উপলব্ধ		

নির্বাচক সংখ্যার সারসংক্ষেপ :

A) নির্বাচকের সংখ্যা :

	নির্বাচক তালিকার প্রকৃতি	নির্বাচক তালিকার পরিচিতি :	নির্বাচকের সংখ্যা :				
			পুরুষ	মহিলা	তৃতীয় লিঙ্গ	মোট	
I	মূল তালিকা	মূল তালিকা	বিশেষ নিবিড় সংশোধন ২০২৬ এর চূড়ান্ত ভোটার তালিকার সহিত 06-04-2026 তারিখ অবধি সংশোধিত নির্বাচক তালিকা	175	156	0	331
II	1- সংযোজন তালিকা	সংযোজনী 1	বিশেষ সংক্ষিপ্ত সংশোধন 2026	0	0	0	0
		সংযোজনী 2	ধারাবাহিক সংশোধন 2026	3	4	0	7
			মোট	3	4	0	7
III	2- বিয়োজন তালিকা	সংযোজনী 1	বিশেষ সংক্ষিপ্ত সংশোধন 2026	0	0	0	0
		সংযোজনী 2	ধারাবাহিক সংশোধন 2026	0	0	0	0
			মোট	0	0	0	0
IV	'লিঙ্গ ক্ষেত্রের' পরিবর্তনের কারণে পার্থক্য			0	0	0	0
V	বিচারপ্রক্রিয়ার অধীনস্থ			0	0	0	0
VI	বিচার বিভাগীয় আধিকারিক কর্তৃক বিচারপূর্বক নিষ্পত্তির পর বিয়োজিত			0	4	0	4
নির্বাচকের মোট সংখ্যা (I+II-III+IV-V-VI)				178	156	0	334

B) ক্রটি সংশোধনের সংখ্যা :

নির্বাচক তালিকার প্রকৃতি	নির্বাচক তালিকার পরিচিতি :	ক্রটি সংশোধনের সংখ্যা :
সংযোজনী 1	বিশেষ সংক্ষিপ্ত সংশোধন 2026	0
সংযোজনী 2	ধারাবাহিক সংশোধন 2026	0
	মোট	0

নির্বাচক নিবন্ধন আধিকারিকের স্বাক্ষর

E-মৃত, S-স্থানান্তরিত, R-একাধিকবার অন্তর্ভুক্ত, M-নিখোঁজ, Q-যোগ্য নহে